

REGISTER

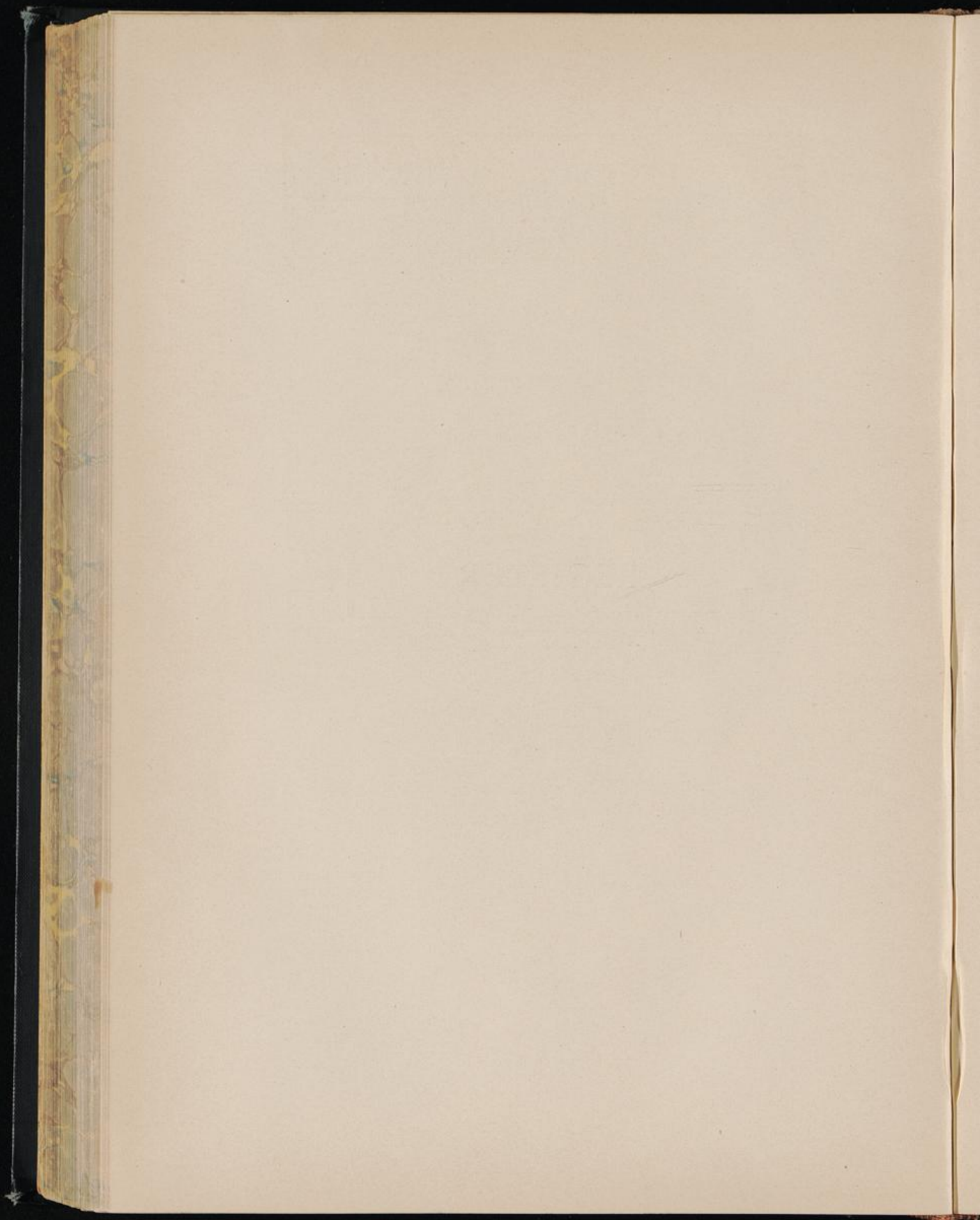





Aus: Flötner, Maureskenbuch [46]

Namen - Register

A

- A B**, um 1610, siehe A P
A D, um 1608, Frankreich
 Schwarzornamente 504
- A G** , um 1574, Deutschland
 Handschrift 2278
- A G**, um 1646, Frankreich, siehe Le Provançal
- A L** , um 1535
 Kapitelle 1371
- A L P** siehe Le Provançal
A P, um 1604, Nürnberg
 Gefäße und Rahmen 628
- A. R. P.**, um 1740, Deutschland
 [Stickmuster] 907. 908
- Abhati**, Niccolo, um 1510—1570, Bologna, Fontainebleau
 Gemälde 1755
- Abbildung**
 [des Schauplatzes zu Onoltzbach] 1705
- Aberli**, Joh. Ludw., um 1740, Schweiz
 Landschaften 1836
- Abreibungen**
 Beschläge (Art der de Bry) 415
 kleine Schmuckflächen 436
 Graviornamente 488
 Gewehornamente 536
 Messergriffe 595
 gepunzte Schalenböden 619
- Achen**, Joh. van, 1552—1615, Deutschland
 [Zeichner] 1468
- Adam**, L. S., 1700—1759, Nancy, Paris
 Recueil de sculptures antiques 1912
- Adam a S. Stephano**, um 1730, Deutschland
 Anweisung 2343
- Adami**, Hannib., um 1665, Italien
 [Oratio] 2216
- Ornamentstichsammlung Berlin.
- Afbeelding**
 der eere-poorten 2027
 der vreugdebedryven 2031
- Agnelli**, Bart. de, um 1620, Italien
 Rankenfüllungen 339
- Agnelli**, Jac., um 1736, Ferrara
 Nozze di Francesco Steffano 2141
- Aillard**, um 1775, Paris
 [St.] 299
- Alagarda**, um 1744, Italien
 [St.] 572
- Albani**, Franc., 1578—1660, Italien
 Fornix imaginibus illustratus 1693
- Alberti**, Andr., um 1620, Italien
 Perspectiva 1659
- Alberti**, Cherubino, 1553—1615, Rom
 Figuren 1783
 [Kupfertitel] 1652. [St.] 720. 723
- Alberti**, Leone Batt., um 1400—1470, Florenz
 Architettura 1250
 Architecture 1251
 Temple de Malateste 1334
- Albertolli**, Ferd., um 1810, Mailand
 [St.] 1337. 2033. 2258
- Albertolli**, Giocondo, um 1780, Mailand
 Ornamenti diversi (Decorazioni) 38
- Albertolli**, Raff., um 1800, Mailand
 [St.] 2258
- Albini**, D. M., um 1740, Italien
 Disegni moderni di gioiellieri 572
- Albizi**, Ant., um 1600, Florenz
 Principum stemmata 2596
- Albrecht**, um 1791, Deutschland
 Krönung Leopold II. 2081
- Albrecht**, C., um 1700, Dresden
 [St.] 1027
- Albrecht**, Joh. Christoph, um 1760, Nürnberg
 Anweisung zur Schreibkunst 2361
 Elementa Calligraphiae 2363
 Schön-Schreib-Kunst 2370. Züge 2371

- Alciati, Andr.**, um 1530, Mailand
Emblematum libellus 2567
Emblemata (Lyon) 2570
Emblemi (Padua) 2604
- Aldegrevier, Heinr.**, 1502—um 1555, Soest
Hochfüllung und Säbelscheide 43^m
- Aldrich, Henr.**, um 1789, Oxford
Elementa architecturae civilis 1109
- Alfiano, Epifanio**, um 1600, Florenz
[St.] 2473
- Algardi, Aless.**, 1602—1654, Bologna, Rom
[Pabstswappen] 730
- Aliamet, Jacques**, 1726—1788, Paris
[St.] 281. 1210. 2625
- Allais de Beaulieu, Jean**, vor 1648, Frankreich
Grammographie 2419
L'art d'écrire, siehe S. 356: [2422]
- Allard, Carel**, um 1700, Amsterdam
Honslaardyck 1353
Neerlands Veldpracht 1580
- Allen, Anne**, um 1760, Paris
[St.] 279
- Allon, Adelaide**, um 1770, Paris
[St.] 294
- Allouis, um 1730**, Paris
[St.] 16
- Alphabet**
en escritures, siehe S. 355: [2410]
- Altoviti, Giov.**, um 1610, Italien
Essequie di Margherita d'Austria 2193
- Amiconi, Jac.**, 1675—1752, Venedig u. a.
Figürliche Darstellungen 1842. 1843
- Amman, Jost**, 1539—1591, Nürnberg
Biblische Figuren 2578
Insignia majestatis 2583
Catalogus gloriae mundi 2584
Kartenspiel 2590
[St.] 1650
- Ammannati, Bart.**, 1511—1592, Florenz
[Baukunst] 1319
- Amphiareo, Vespas.**, um 1550, Ferrara
Opera 2456. 2457
- Anckermann, B. C.**, um 1730, Augsburg
Bauten 1068
- Andrade de Figueiredo**, um 1720, Spanien
Nova escola 2526
- Andrea, Nic.**, um 1583, Wien
[St.] 804
- Andriessen, Andr.**, um 1751, Niederlande
Inhuldiging van Willem Karel Henrik
Friso 2028
- Androuet Ducerceau** siehe Ducerceau
- Angelis, Paulus de**, um 1625, Rom
Basilicae S. Mariae descriptio 1290
Basilicae Vaticanae descriptio 1300
- Angier, P.**, um 1750, Paris
[St.] 278
- Anleitung**
[zur Fraktur-Schrift] 2319
- Antiquitas**
[Hildesina] 632
- Antolini, Giov.**, um 1814, Mailand
Opera d'architettura 1337
- Antonini, Carlo**, um 1780, Rom
Manuale di ornamenti 367
[St.] 1331
- Antonozzi, Leopardo**, um 1630, Rom
Caratteri 2476
- Anweisung**
zu Schreiben 2349
[zur Stickerey] 914
- Aquila, Franc.**, um 1690—1710, Rom
Stylobates columnae Antonianae, siehe
S. 289: [1906]
[Zeichner u. St.] 730. 1678. 1697. [1906]. 1907
- Aquila, Pietro**, um 1675, Rom
[Zeichner u. St.] 1677. 1690. 1691. 2183
- Aquino, Carolus de**, um 1702, Rom?
Exequialia Jacobi II. 2224
- Arabesques** 303
- Arcadie**
[hollandaise] 1356. 1357. 1358. 1359
- Architectura**
antiqua, siehe S. 164: [1001]
- Architecture**
à la mode 8
de la maison de ville d'Amsterdam 1355
[moderne] 1197
- Arcos, Duca d'**, um 1770, Neapel
[Feste in Napoli] 2153
- Arenas, Diego Lopez de**, um 1630, Spanien
Compendio de la carpinteria 813
- Argenville, A. J. Desallier d'**, um 1700, Paris
Theorie du jardinage 1585
- Aringhi, Paolo**, um 1650, Rom
Roma subterranea 983
- Armes**
triomphantes de le duc d'Esperton 2011
- Arnold, Joh. Ulr.**, um 1650, Augsburg
[St.] 795
- Arnoldt, Georg**, um 1586—1596, Ansbach
Schwarzornamente 417
- Arrivet, P. N.**, um 1765, Paris
[St.] 287
- Art**
of architecture 1097
de batir les vaisseaux 872
- Asinius** siehe Lasne
- Aspruck, Franz**, um 1600, Augsburg
[Zeichner] 1468

- Aubert**, M., um 1740, Paris
[St.] 238. 1708
- Aubin**, um 1740, Paris
[St.] 2431. 2432. 2435
- Aublé**, L., um 1750, Frankreich
Fruits et fleurs 1961
- Aubry**, Abr., um 1650, Deutschland
[St.] 58. 1473
- Aubry**, Claude-Guillot, 1703—1771, Paris
[Baukunst] 1207. 1227
- Auden Aerde**, Rob. van, um 1710, Gent, Rom
[Zeichner u. St.] 1674. 1907. 1930
- Audibert**, Camillo Maria, um 1710, Italien
Regiae villae 1317
- Audran**, Benoît I, 1661—1721, Lyon, Paris
[St.] 1195. 1237
- Audran**, Benoît II, 1698—1772, Paris
[St.] 16. 225. 229. 690. 1708
- Audran**, Charles, 1594—1674, Paris
[St.] 1699
- Audran**, Claude I, um 1622, Lyon
[St.] [2000]
- Audran**, Claude II, 1639—1684, Lyon, Paris
[Gemälde] 1716
- Audran**, Gérard, 1640—1703, Lyon, Paris
[St.] 203. 1163. 1681. 1697. 1709. 1711. 1717
1718. 1826. 1884. 2610
- Audran**, Jean, 1667—1756, Lyon, Paris
[St.] 1237. 2059
- Augsburg**
[das hochbeehrte] 2049
- Augustino** da Siena, um 1560, Italien
Opera 2459
- Aureli**, Aurelio, um 1690, Italien
Favore de gli dei 2128
- Aureri**, Franc., um 1575, Cremona, Rom
[St.] 2460
- Aussichten**
des Lustschlosses Ludwigslust 1086
- Aveline**, A. (= Antoine II?), um 1720—1728, Paris
[St.] 1195. 1197. 1224. 1671
- Aveline**, Antoine I, 1662—1712, Paris
Grottes u. Lattenwerk, siehe S. 244: [7]
Ansichten von Paris 1178
- Aveline**, Antoine II, um 1736, Paris
[St.] 237. 244
- Aveline**, Pierre (d. J.?), 1710—1762?, Paris
Jahreszeiten 1839
[St.] 14. 16. 1231. 1708. 1850. 1854
- Avenile** siehe *Aveline*.
- Avril**, Jean Jacques, um 1770, Paris
Cahier de vases 710
[St.] 279. 1963. 1966
- Ayres**, John, um 1700, England
Schreibvorlagen 2390
[Schrift] 2395

B

- B...**, um 1777, Paris
Cahier de serrurerie 781
- B C.**, um 1560, Niederlande
[Maske] 378
- Babel**, um 1740—1770, Paris
Dessein de buffet, siehe S. 142: [25]
Ornamente 263. 264. 265. 266
Dessains de balcons 776
[Buchornament] 1231. 1673. 1892. 2146
[St.] 16. 277. 564. 1203. 1204. 1207. 1553. 2026
- Babin**, um 1750, Paris
Ornamente 268
Livre de 10 feuilles 768
- Bachelier**, Jean Jacques, um 1770, Paris
Collection de cul de lampes 286
- Bacqueville**, P. P., um 1720, Paris
Stickereien 922
- Badollet**, Abr., um 1700, Frankreich
Uhrteile und Dosendeckel 554
- Bändel Werek Büchlein** 757
- Baers**, Jan, um 1760, Niederlande
Kabinet 2518
- Bailly**, J., um 1670, Paris
Fleurs 1957
- Baldi**, Lazaro, 1623—1703, Italien
Deckenbilder 1714
- Balechou**, Jean Jos., um 1750, Paris
[St.] 16. 232. 1854
- Ballin**, Claude, um 1670, Paris
[Bronze-Vasen] 1163
- Balteters**, Floris, um 1600, Niederlande
Kleinornamente 579
- Baltzer**, Joh., um 1775, Leipzig
[St.] 112
- Bance**, der Ältere, um 1810, Paris
[Möbel] 315
- Bang**, Georg, um 1600, Nürnberg
Newes Grotteskenbüchlein 441
- Bang**, Hieronymus, 1553—1630, Nürnberg
Kleinornament 439
- Bang**, Theodor, um 1600, Nürnberg
Kleinornament 440
- Baptiste** siehe *Monnoyer*
- Baquoy**, C., um 1730—1790, Paris
[St.] 16. 24. 280. 692. 1211. 1762. 1892.
2623. 2625
- Baquoy**, Maurice, 1730—1790, Paris
[St.] 1192
- Baratta**, Giov. Mar., um 1660, Rom
[Pabstswappen] 730
[Baukunst] 1313
- Barbaro**, Dan., um 1560, Italien
Pratica della prospettiva 1651
[Hrsg.] 964

- Barbault**, Jean, um 1775, Paris
Recueil de monumens anciens 994
Vues des antiquités romaines 999
Edifices de Rome 1326
- Barbedor**, Louis, um 1640, Frankreich
Ecritures 2417
[Schrift] 2395, 2398
- Barbet**, J., um 1630, Frankreich
Livre d'architecture 1142, 1143
- Barbiani di Belgiojoso**, Franc., um 1740, Mailand
Funerale dell' Imperadore Carolo VI.
2242
- Barbieri**, Giov. Franc., genannt Guercino, siehe
Guercino
- Barcellona**, Juan, um 1790, Madrid
Cartilla 1896
- Bare**, Jean, um 1610, Frankreich
[Schlosserarbeiten] 741
- Bargagli**, Scipion, um 1580, Venedig
Imprese 2591
- Barigioni**, Filippo, um 1720, Rom
[Pabstwappen] 730
[Catafalco] 2183
- Barlaeus**, Caspar, um 1638, Amsterdam
Medicea hospes 2008
- Barletta**, Tom., um 1541, Italien
[Grottesken] 322
- Barlow**, J., um 1790, London
[St.] 855
- Barriere**, Dom., um 1650, Marseille
Villa Aldobrandina 1565
[Brunnen] siehe S. 233: [982]
[Titelkupfer] 1301. [St.] 2210
- Barthelemy**, um 1760
[Mosaïque de Palestrine] 1761
- Bartoli**, Pietro Santi, 1635—1700, Rom
Lucerne sepolcrali 729
Antichi sepolcri 989
Sigismundi profectio, siehe S. 288:
[1683]. 1900
Recueil de peintures antiques 1761
Romanorum antiquitatum vestigia 1905
Colonna Trajana 1906
Columna Antonino dicata, siehe S.
289: [1906]
[St.] 1679, 1683, 1907, 2216
- Bartolozzi**, Franc., 1730—1815, Italien, London
[St.] 42, 365, 1616, 1750
- Basilica**
Carolina 1083
- Basoli**, Ant., um 1825, Bologna
Raccolta di prospettive 1767
Compartimenti di camere 1768
- Bassaeus**, Nicolaus, um 1570, Frankfurt
Neuw Modelbuch 891
- Bassi**, Mart., um 1570, Mailand
Dispareri 1281
- Bast**, L. A. M. de, um 1810, Gent
Arc de triomphe 2034
- Baudet**, Steph., um 1700, Paris
[St.] 1476, 1707
- Baudouin**, um 1750, Paris
Desseins de harnois, siehe S. 146: [874]
- Baudouin**, J., um 1670, Frankreich
[Iconologie] 2612
- Bauduin**, A. F., um 1680—1700, Paris, Niederlande
[Zeichner] 1349. [St.] 1175
- Bauer**, um 1780, Deutschland
Ouvrages de menuiserie 850
- Bauer**, Joh., siehe Baur
- Bauernfeind** siehe Baurenfeind
- Baumann**, David, um 1690, Augsburg
Neues Buch von Gold-Arbeit 471
- Baumann**, Jos., um 1750, Augsburg
Schlosserarbeiten 772
- Baumgartner**, Joh. Jac., um 1725, Augsburg
Kleinornamente 484
Laub- und Bandlwerk 642
Inventionen von Kirchen- und Tafel-
Arbeit 643
- Baumgartner**, J. W., 1712—1761, Augsburg
Ornamente und Figuren 118
Allegorie auf den Sommer 1856
[Batavus] 103
- Baur**, Joh., um 1750, Augsburg
Ornamente 134
Gefässe und Geräte 650
Altar 1550
- Baur**, Joh. Wilh., um 1620, Deutschland
Figürliches, Ansichten 1806, 1807, 1808
- Baurenfeind**, Michael, um 1720, Nürnberg
Wieder-Herstellung der Schreib-Kunst
2329, 2330, 2331, 2332, 2333
Capital-Alphabet 2345
Buchstaben 2346
Versal-Alphabet (Handschrift) 2347
Vorschriftlein 2348
- Bayfius**, Laz., um 1530, Frankreich
Annotationes 2566
- Beale**, J., um 1810, London
[St.] 2408
- Beauchesne**, J. de, um 1590, Frankreich
[Schrift] 2494
- Beaugrand**, Jean de, um 1600, Paris
Poecilographie u. Panchrestographie
2413
- Beaujoyeux**, Balt. de, um 1582, Frankreich
Balet comique de la Royne 2090
- Beaulieu**, Sieur de, um 1599, Frankreich
Exemplaires 2411
- Beauvais**, Jacques, um 1760, Paris
Livre de vases 694

- Beauvais**, Nic. Dauph. de, um 1700—1750, Paris
[St.] 16. 238. 1701. 1708. 1747. 1892. 2059
- Becanus**, Guilm., um 1636, Niederlande
Ferdinandi introitus 2007
- Becerra**, Jos. Xav., um 1761, Mexico
[Encomium Mariae Amaliae] 2252
- Beck**, T. G., um 1710, Augsburg
[St.] 1036
- Becker**, W. G., um 1790, Deutschland
[Garten zu Beloeil] 1623
- Bedeschini**, Franc., um 1680, Aquila
Ornamente 357
- Bedigis**, um 1760, Paris
Art d'ecrire 2438
[Hrsg.] 2439
- Beduzzi**, Ant., um 1710, Bologna, Wien
Altäre 1527
- Beer**, Amalia, um 1720, Nürnberg
Frauenzimmer-Ergözung 900
- Beger**, L., um 1710, Deutschland
Abriss des Altars 1523
Thesaurus Brandenburgicus 1926
[St.] 78. 481. 638. 1525. 1733
- Beham**, H. S., 1500—1550, Nürnberg
Ornamente 45
Pokale 605
- Bein**, Hertzog van, um 1590, Niederlande
Schwarzornamente 580
- Beitler**, Math., um 1582—1614, Ansbach
Kleinornament 444
[Gegenstich] 454
- Belau**, R. B., um 1725, Augsburg? Wien?
[St.] 1047
- Bella**, Stefano della, 1610—1664, Florenz
Ornamente 342. 343. 344. 345. 346. 347. 348
Figuren, Landschaften, siehe S. 276:
[344]. 1809. 1810
Vasen 725
Entrata dell' Ambasciatore 2005
Esequie dell' Ferdinando II 2201
Festlichkeiten, siehe S. 318: [1809]
[St.] 1609. 2109
- Bellay**, um 1750, Paris
Pensées d'ornemens 259
- Bellezze**
de recami 930. 931
- Bellicard**, C., um 1750, Frankreich
[Phantasie-Architektur] 1892
[St.] 1237
- Bellori**, Giov. Pietro, um 1670—1680, Rom
Fragmenta vestigii 986
Arcus Augustorum 988
[Lucerne sepolcrali] 729
[Psyches et Amoris fabula] 1680
[Sigismundi profectio] siehe S. 288:
[1683]. 1900
[Romanarum antiquitatum vestigia]
1905
[Colonna Traiana 1906]
Columna Antonino dicata, siehe S.
289: [1906]
- Benacci**, Vittori, um 1599, Italien
Apparati in Bologna 1992
- Benard**, um 1760, Paris
Möbel und Tafelwerk 841
[Zeichner] 777. 2620. [St.] 702. 844
- Benard**, J. F., um 1700, Paris
[St.] 6
- Benedetti**, Elpidio, um 1660, Italien
Pompa funebre al Card. Mazarini 2210
Trauerdekoration für Anna v. Oester-
reich 2212
- Benoist**, A., um 1750—1770, Paris, London
[Festzug] 2146. [St.] 288
- Benoni**, Germano, um 1714, Italien
La maestà coronata 2179
- Bentz**, J. G., um 1740, Augsburg
[St.] 1401
- Benze**, P., um 1770, London, Paris?
[St.] 279
- Bérain**, Jean, der Ältere, 1638—1711, Paris
Oeuvres 6
Ornamente 208. 220 (siehe Nachtrag)
Voeu de la France 214
Desséing d'une gondole 868
Segelschiffe 868^m
Katafalke 1499
Ornemens dans la galerie d'Apollon 1731
[Lambris] siehe S. 264: [7]
[?] Medaillen] 1924
[Le Neptune François] 2639
[St.] siehe S. 126: [8]
- Bérain**, Jean, der Jüngere, 1674—1726, Paris
[Ornemens dans la galerie d'Apollon]
1731
[Mausolée] 2182
- Berettini** da Cortona, Pietro, siehe Cortona
- Berey**, de, um 1722, Paris
[St.] 2481
- Berey**, C. A., um 1680, Paris
[St.] 1826
- Berghem**, Nicolas, um 1650, Harlem
Hirtenscenen 1817
- Bergmann**, Ad., um 1810, Leipzig
Unterricht im Schreiben 2383
Vorschriften 2384
- Bergmüller**, Joh. Andr., um 1730, Augsburg
Säulen 1400
Portale 1419
Kirchengeräte 1534
[Festdekoration] 2165

- Bergmüller**, Joh. Georg, um 1730, Augsburg
Ornamente mit Figuren 101
Decken 1741. 1742
Jahreszeiten 1841
- Bericht**
von denen Gross-Bothschaften 2051
- Bermau**, Jac., um 1720, Nürnberg?
Neues Schlosser Büchlein 760
- Bernard**, Charles, um 1644, Frankreich
Genealogie 2606
- Bernard**, Jean, um 1620, Dijon
Sauvegarde 1432
- Bernini**, Giov. Lor., 1598—1680, Rom
[Pabstwappen] 730
[Baukunst] 1223. 1302. 1304. 1309. 1313. 1321
[Katafalk] 2216
- Berrettini da Cortona**, Pietro, siehe Cortona
- Berterham**, J. B., um 1717, Niederlande
[St.] 571. 2057
- Berthault**, P. G., um 1760—1780, Paris
Ornamente 284
[Buchornament] 998
[St.] 24. 27. 28. 29. 31. 32. 35. 285. 287
290. 844. 849. 998. 1246. 1247. 1618. 1620
- Berthelot**, um 1790, Paris
[Ornamente] 307
- Berthier**, um 1750, Frankreich
Hôtels des départements 1241
- Berti**, Sim. de Giov., um 1643, Italien
Esequie della Regina Maria 2202
- Bertram**, Ant., um 1610, Strassburg
Fundamentbüch 2298
- Bertrendt**, Théod., um 1770, Paris
Medaillons 293
- Beschreibung**
der Reiss Friederichen V. 1997
der Feyerlichkeiten Freyburg 2032
der Ehrenpforte Freyburg 2032^m
welcher massen Matthias II erwehlt 2042
der Crönung Caroli VI. 2054
der Ceremonien bey den Englischen
Crönungen 2063
des Einzuges in Moskau 2066. 2067
des Ehren-Fests (München) 2087
des Caroussel-Comique (Dresden) 2135
des Stück-Schiessens 2139
des zu Coburg vorgegangenen Beyla-
gers, siehe S. 324: [2148]
der Illumination zu Dressden 2169
der Leichen - Processions - Ordnung
Caroli XII. 2231
- Beschryving**
van de verçieringe 2181
- Besson**, Jacques, um 1560, Frankreich
Theatre des instrumens 790
- Betti**, Giov. Batt., um 1780, Florenz
A' dilettanti 2484
- Beurlier**, Ch., um 1760, Paris
[St.] 24. 844
- Bevy**, Ch. Jos. de, um 1776, Frankreich
Histoire des inaugurations 2077
- Beyer**, Wilhelm, um 1780, Deutschland
Die neue Muse 1627
- Beytler**, Jacob, um 1580, Ravensburg
Bossen Buechlein 1782
Wapen Buechlein 410^m (Nachtrag)
[?Schwarzornamente] 432
- Bianconi**, Carl, um 1780, Bologna
[Epitaphium] 1763
- Biard**, Pierre, um 1630, Paris, Rom
[St.] siehe S. 285: [1879]
- Bibiena**, Aless. Galli, um 1733, Mannheim
[Basilica Carolina zu Mannheim] 1083
- Bibiena**, Ant. Galli, um 1770, Bologna
[Fabrica del gran teatro di Bologna] 1328
- Bibiena**, Carlo Galli, um 1769, Deutschland, Italien
[Theaterdekorationen] 2153
- Bibiena**, Fern. Galli, um 1700, Italien, Oesterreich
Architettura civile 1316
Opere di prospettiva 1723
[Theaterdekorationen] 2128
- Bibiena**, Gius. Galli, 1696—1756, Bologna, Wien,
Dresden, Berlin
Theateranlage mit Dekorationen 1736
Architettura e prospettive 1746
- Bichard**, J. B., um 1770, Paris
[St.] 31. 32. 844
- Bichel**, Aegid., um 1690, Augsburg
Inventiones von frantzösischem Laub-
Werckh 71
Laubfriese 73
Wandschilder, Leuchtertische 77
[? Französisches Lauber-Buch] 72
- Bickham**, Geo., um 1710—1750, England
Penmanship 2395
Universal penman 2396
[St.] 1091. 2391. 2392. 2393. 2394. 2398
- Bidauld**, um 1772, Lyon
[St.] 1237
- Bidloo**, G., um 1691, Niederlande
Komste van Willem III 2017
Relation du voyage de Sa Majesté
Britannique 2018
- Bie**, Jacques de, um 1670, Paris
[St.] 2612
- Biller**, Albr., um 1700, Augsburg
Wandschilder, Friese 74
[Vase] 637
- Biller**, Joh. Jac., um 1700, Augsburg
Neues Zierathen Buch 75
Formular Büchlein 76

- Billy**, Nic., um 1720, Italien
[St.] 359. 1522
- Binder**, Joh. Jos., um 1705, Deutschland
Glückseligkeiten bey Leichbegängniss
Georg Wilhelms 2226
- Birckenfeld**, Joh. Sam., um 1750, Augsburg
Schlosserarbeiten 771
- Birckenhultz**, Paul, um 1600, Frankfurt a. M.
Kleinornament 437. 438
- Birckhart**, Ant., um 1700, Augsburg, Prag
[Festbau für den hl. Nepomuk] 2172
[St.] 69. 1736
- Biringuccio**, Vanoccio, um 1540, Italien
Pirotechnia 2160
- Bittner**, N., um 1800, Deutschland
[St.] 1765
- Bizot**, um 1680, Frankreich
Histoire metallique de Hollande 1923
- Blaeu**, Joh., um 1680, Amsterdam
[St.] 1308
- Blaeu**, Joh., Erben, um 1680, Amsterdam
Theatrum Sabaudiae 1308
- Blagdon**, Francis William, um 1806, England
[History of Nelson] 2259
- Blanc**, Honnoré, um 1710, Provence
[St.] 219. 686
- Blanchon**, um 1775, Paris
[St.] 31
- Blanco**, Christoforo, um 1610, Italien
[St.] 2474
- Bland**, John, um 1730, London
[Schrift] 2349. 2395. 2528.
- Bland**, Tho., um 1790, London
New sett of copies 2403
- Blasset**, Nic., um 1630, Amiens
Epitaphes 1495
- Bloemart**, Corn., 1603—1680, Utrecht, Rom
[St.] 1299. siehe S. 260: [1696]
- Blondel**, François, um 1618—1686, Paris
Cours d'architecture 1167
[Aufnahmen aus Versailles] 1192
[Festdekorationen] 2146
- Blondel**, Jacques Franç. 1705—1774, Paris
Distribution des maisons 1201
Architecture française 1207
Etude de l'architecture 1212
Croisées du Louvre 1213
Cours d'architecture 1236
Décoration 1737
Dessains de cheminée et l'ambris 1443
Kamine 1444
Wanddekorationen, siehe S. 268: [8]. 1737
[Altar] 1216
[Baukunst] 1231
[St.] 234^m. 235. 1204. 2144
- Blondel**, Marie-Michelle, um 1730, Paris
Profils et ornemens de vases 688
- Blondus** siehe Le Blon
- Blümel**, Joh. Dan., um 1765, Deutschland
Lust-Feuerwerkerey 2170
- Blum**, Hans, um 1550, Zürich
Columnarum descriptio 1000
V: Columnae 1001
Buch von antiquiteten 1002
[Säulenordnungen, Kopien] 1128
- Blumen-Büchlein** 1950
- Blumen- und Lauberbüchlein** 460
- Bocciardi**, um 1760, Paris
[Bildhauer] 2253
- Bochius**, Joannes, um 1600
Descriptio gratulationis 1989
Narratio professionis Alberti 1994
- Bock**, Bened., um 1660, Deutschland
Oetingischer Brack 2207
- Bocksperger**, Joh., um 1560, Salzburg
[Buchillustration] 2578
- Bodenehr**, Gabr., um 1720, Augsburg
[St.] 72
- Bodenehr**, Georg Conr., um 1700, Augsburg
Französisches Lauber-Buch 72
[St.] 1036. 1668
- Bodenehr**, Moriz, um 1690—1730, Dresden
[Sarg] 1502
[St.] 2130. 2169. 2321. 2338. 2353
- Bodoni**, Giamb., um 1770, Parma
Fregi e majuscole 2558
- Bodt**, Joh. de, um 1700, Berlin
[Baukunst] 1044
- Böck**, Joh. Gottfr., um 1762, Augsburg
Stückmuster 911
- Böckler**, Georg Andr., um 1675, Frankfurt
Architectura civilis 1018
Architectura curiosa 1473. 1474. 1475
[Uebers.] 1279
- Böcklin**, Jo., um 1710, Berlin
[St.] 1035. 1036
- Bölmann**, Hier., um 1725, Nürnberg
Larven 94
[St.] 82. 758. 1503. 1531. 1670. 1682. 1830. 1887
- Bömer**, Ant., um 1725, Deutschland
Triumphus novem seculorum 2024
- Bömmel**, Wolfg. Hier. von, um 1700, Nürnberg
Gold-Schmieds Grillen 474
- Boffrand**, Germain, um 1740, Frankreich
Livre d'architecture 1204
[Baukunst] 1227
- Bojan**, J. L., um 1700, Paris
[St.] 6
- Boillot**, Jos., um 1590, Frankreich
Pourtraitz de termes 1390, vergl. 1392
Termis Buch 1391

- Boissens**, Corn. Theod., um 1590, Niederlande
Promtuarium 2495
Exemplaren 2502
- Boldoni**, Ottavio, um 1630, Mailand
Theatrum 2605
- Bolinet**, Joannes, um 1590, Augsburg?
[St.] 424
- Bologna**, Giov. da, 1524—1608, Italien, Frankreich
Exemplar fontis 1465
[Baukunst] 1319
- Bonacossi**, Pinamonte, um 1672, Italien
Il mondo mascherata 2118
- Bonasone**, Giulio, um 1550, Italien
Geschichte der Juno 327
- Bonfons**, Nic., um 1580, Frankreich
Exemplaire, siehe S. 354: [2410]
- Bonnart**, H., um 1680, Paris
Blumensträuße 1958
- Bonnart**, N., der Jüngere, um 1710—1730, Paris
Kartuschen 217
[Vignetten] 1198
[Titelkupfer] 1202
- Bonnart**, R., um 1683, Paris
[Hostel des Invalides] 1170
- Bonsignore**, Stef., um 1790, Mailand
Esequie per Giuseppe II, Orazione 2257
- Bonthomme**, Gabr., um 1775, Paris
Livre de serrurerie 779
- Book**
of Prices 853
[of ornaments for ships] 875
- Borch**, um 1750, Paris
Nouveau livre de cartouches 273
- Borger**, Moriz, um 1707, Dresden
Vorschrift 2321
- Borgonius**, Thom., um 1675, Turin
[Trauerdekoration] 2218
- Bornier**, Bart., um 1610, Frankreich
[Schlosserarbeiten] 741
- Borowsky**, Georg, um 1775, Deutschland
Rahmen 157
- Borra**, Giov. Batt., um 1750, Turin
[Aufnahmen] 991. 993
- Borromini**, Franc., 1599—1667, Italien
Opera 1318
[Pabstwappen] 730
[Baukunst] 1223. 1302. 1304. 1309. 1313. 1321
- Borsato**, G., um 1810, Italien
[Festdekorationen] 2033
- Bos**, Cornelis, um 1550, Niederlande
Ornamente 370. 371. 372
Waffenornamente 574
- Bosboom**, Symon, um 1680, Niederlande
Onderwys van Colommen 1347
- Bose**, um 1765, Paris
[St.] 287
- Bosscher**, Joos. de, um 1650, Niederlande
Ovale mit Köpfen 1781
- Bosse**, um 1790, Paris
[Oefen] 1459
- Bosse**, Abraham, 1602—1676, Paris
Fächer 189
Ordres de colonnes, siehe S. 186: [1160]
Representations geometrales 1160
Traité de dessiner les ordres, siehe
S. 187: [1160]
[Titelkupfer] 2003
[St.] 1140 1142. 1147. 1471. 1780



Aus: Beham, Pokale [605].

- Bossi**, Benigno, um 1770, Parma
[St.] 292. 699. 2152
- Bottschild**, Sam., um 1690, Dresden
Mythologische Darstellungen 1827
- Bouchardon**, Edm., 1698—1762, Paris
Livre de vases 689
Figürliche Darstellungen 1838
Apollon et les Muses 1909
[Brunnen] 1207. 1216
[Denkmal] 1227
[Zeichner] 1185. 1892. 1931. 2144
- Bouche**, P. P., um 1690, London
[St.] 754

- Boucher**, Franç., der Ältere, 1703—1770, Paris
Ornamente 238. 239. 240. 241
Receuil de fontaines 1484
Tombeaux 1516
Figürliche Darstellungen 1850. 1851.
1852. 1853. 1854. 1855
[Ziervase] 21
[Buchornament] 281. 1204. 1227. 2629
[Allegorie] 1861
[Zeichner] 225. 1890
- Boucher**, Franç., der Jüngere, 1736—1781, Paris
Gesamtwerk 31. 32
Arabesques 298
[Plafonds] 41
- Bouchet**, A., um 1730, Paris
[St.] 16
- Bouillon**, M., um 1720, Paris
[St.] 762
- Boulle**, André-Charles, 1642—1732, Paris
Deisains de meubles 817
- Boullogne**, Bon., um 1690, Paris
[Gemälde] 1217
- Boullogne**, Louis, um 1690, Paris
[Titelkupfer] 1182
[Gemälde] 1217. 1716
- Bourdon**, Pierre, um 1700, Paris
Kleinornament 553
- Bourgoïn**, Alex., um 1810, Frankreich
Ecritures 2444
Expédiées 2445
- Bourguet**, Jean, um 1710, Paris
Kleinornament 551. 552
- Boutemie**, Dan., um 1630, Paris
Caprice desseigne 681
Figürliche Darstellungen 1804. 1805
- Bouticourt**, um 1690, Paris
Gartenparterres, siehe S. 246: [8]
- Boutrois**, um 1775, Paris
[St.] 31
- Bouzonnet**, Frangoise, um 1650, Paris
[St.] 199
- Bovet**, J. L., um 1750, Frankreich
[St.] 1211. 2620
- Bowles**, John, vor 1750, London
Prospects (British Views) 1098
- Boyceau**, Jacques, de la Baraudiere, um 1630, Paris
Traité du jardinage 1563. 1564
- Boys**, Ant., um 1585, Niederlande
[Ceremonien] 2041
- Boyvin**, René, 1530—1598, Frankreich
Hystoria Iasonis 182
Grotteske Hochfüllungen 183
Füllungen mit Grottesken 184
Nymphe von Fontainebleau 185
- Schmuckteile 500
Tafelgeräte und Gefässe 680
Frauenköpfe 1775
[Instrumente] 790. [St.] 1130
- Bradt**, J., um 1769, Kopenhagen
Monumenta Fredensburgica 1913
- Bramante**, um 1500, Rom
[Baukunst] 1302. 1304. 1321
- Branca**, Giov., um 1610, Italien
Manuale d'architettura 1296
- Brandes**, Joh. Ludw., um 1650, Hildesheim
Antiquitas Hildesina 632
- Braun**, Joh., um 1780, Mühlhausen i. E.
Anweisung zur SchreibKunst 2378
- Brebiette**, Pierre, um 1630, Rom, Paris
Friese 1801
[St.] 1798
- Brecht**, Corn. von, um 1650, Nürnberg
Schmuckstücke 456
- Brechtel**, Christoph Fabius, um 1610, Nürnberg
Schriften 2297
- Brenna**, Vinc., um 1780, Rom
[Terme di Titto] 1760
- Brentel**, Friedr., 1590—1651, Strassburg
[St.] 2095. 2099. 2192
- Breslau**, J., um 1775, Paris
Livre de serrurerie 780, vergl. 781
- Bretez**, um 1716, Frankreich
[Zeichner] 778
- Bretschneider**, Andreas, um 1619, Leipzig
New Modelbüch 896
- Bretschneider**, Daniel, um 1584, Dresden
Ringkrennen 2091
- Brettingham**, Matth., um 1773, England
Plans of Holkham 1105
- Briceau**, um 1700, Paris
Schwarzornamente 555
- Brinclaire**, Elise, um 1790, Paris
[St.] 309
- Briot**, Isaac, um 1627, Paris
[St.] 524
- Briquet**, um 1757, Paris
Epreuve des caracteres 2554
- Briseux**, C. E., um 1730, Frankreich
L'art de bâtir 1203
Traité du beau 1208
- Brisville**, Hugues, um 1660, Paris
Pieces de serruriers, siehe S. 126: [8]
- Broebes**, Jean Bapt., um 1675—1730, Paris, Berlin
Vues des palais de le Roy de Prusse 1067
[St.] 1167
- Brooks**, William, um 1710, England
Recreation 2392
- Bros**, Le Syr. de, siehe Brosse

- Brosamer**, Hans, um 1540, Fulda
Kunstbüchlein von Trinckgeschiren 607
- Brosse**, Salomon de, um 1620, Paris
[Reigle d'architecture] 1133
[Kamine] 1273
- Bruant**, J., um 1650, Paris
Fassade der Marchands Drapiers 1165
[Baukunst] 1207
- Bruchon**, N., um 1770, Paris
Cheminées 1458
- Brühl**, J. B., um 1710—1740, Deutschland
[St.] 1974. 2056. 2063. 2342. 2354
- Brünckmann**, um 1745, Augsburg
Ornamente 127
- Bruin**, Claas, um 1720, Amsterdam
Lustplaats Soelen 1593
[Vecht] 1356
- Bruin**, Nic. de, siehe Bruyn
- Brun**, Andr., um 1610, Niederlande?
Arte de escribir 2522
- Brun[n]**, Isaac, um 1610—1620, Strassburg
[St.] 521. 1013
- Brunelleschi**, Fil., um 1377—1446, Florenz
[Baukunst] 1319
- Brunn**, Luc., um 1615, Deutschland
Praxis perspectivae 1657
- Brunner**, Joh. Jac., um 1760, Basel
Vorschrift 2364
- Brupbacher**, Heindr., um 1780, Schweiz
[St.] 2380
- Bruyn**, Abr. de, um 1575, Antwerpen, Köln
Kleinornamente 578
Ovale mit Köpfen 1781
- Bruyn**, Nic. de, um 1570—1652, Antwerpen
Figürliches in Umrahmungen 585
Volatilium effigies, siehe S. 274: [1779]
- Bry**, Joh. Isr. de, um 1600, Lüttich, Frankfurt
[Medaillon] 414
[Anhänger] 423
[Alphabeta et characteres] 2284. 2286
- Bry**, Joh. Th. de, 1561—1623, Lüttich, Frankfurt
Kleinornament 414
Figürliche Darstellungen 1784
Alphabeta et characteres 2286
[Anhänger] 423
[St.] 1997. 2284
- Bry**, Theod. de, 1528—1598, Lüttich, Frankfurt a. M.
Kleinornament 411. 412. 413; vgl. 595
Alphati effictio New Alphabet 2284. 2285
Emblemata 2592
[Stam und Wapenbuchlin] 2593
[St.] 1655. 1656
- Buchdruckerey** (Ernesti) 2549
Buchdruckerkunst (Gessner) 2552
Buchdruckerzeichen 2636
- Buchstaben**
Vier u. zwanzig Buchstaben 2346
- Bühler**, Joh. Jac., siehe Biller
- Buffagnotti**, Carlo, um 1680, Bologna
Vari capricii 356
Ziervasen 728
Dekoration 1725
[St.] 355. 1723. 1724
- Bull**, Hans de, um 1590
Schwarzornamente 584
- Bullant**, Jean, um 1560, Frankreich
Reigle d'architecture 1132. 1133
Kapitelle 1386
- Bullet**, Pierre, um 1639—1716, Paris
Architecture 1186
Schoorsteen Mantels 1433
[Livre de cheminées] siehe S. 228: [7]
- Burgkmair**, Hans, 1473—1531, Augsburg
[Der Weiss Kunig] 2564
- Burnacini**, Lodov. de, um 1680, Italien
Schlitten 867
[Theaterdekorationen] 2114. 2120
[Feuerwerk] 2158
- Busch**, Georg Paulus, um 1720, Berlin
Berliner Fassaden 1028
[St.] 1529
- Butler**, S., um 1760? London
Prunkwagen 880
- Butterworth**, E. & Son, um 1810, England
Extracts (New universal penman) 2407
- Buxenmacher**, Joh., um 1590, Köln
[Alphabet] 2285
- Buyster**, Ph., um 1670, Paris
[Statuen] 1163
- Buyten**, Mart. van, um 1590, Holland, Italien
[St.] 2469. 2470

C

- C. D.**, um 1610, Frankreich
Schlosserarbeiten 742
- C. L.**, um 1750, Italien
Racolta di disegni d'ornati 573
- C. L. A. N. F.**, um 1650, Italien
Henkelvase 727
- CL** (zugez.) **L.**, um 1610, Frankreich
Schlosserarbeiten 742
- C. P.**, um 1556
[St.?] 1384
- C. R.**, um 1616, Deutschland
Schwarzgrottesken 447
- C. W. C.**, um 1774, Paris
[St.] 1514
- Cabinet**
des beaux arts 1716
de pierres antiques 1934

- Caduta**
del regno dell' Amazzoni 2127
- Cagnola**, Luigi, um 1800, Mailand
Esequie di Filippo Visconti 2258
- Caillart**, Jacques, um 1625, Paris
Livre de toutes sorte de feuilles 524
- Caillouet**, um 1775—1790, Paris
Serrurerie, siehe S. 131: [35]; vergl. 41
Principes d'ornements 310
- Caldara**, Polidoro, siehe Caravaggio
- Calderari**, Ottone, 1730—1805, Vicenza
Disegni e scritti 1336
- Caldwell**, J., um 1790, London
[St.] 855
- Callot**, Jacques, 1592—1635, Nancy, Florenz
Figürliche Darstellungen 1792. 1793.
1794. 1795. 1796
Combat a la barriere 2102
Lux claustris, siehe S. 378: [1795]
[La vie de l'enfant prodigue] 229
[Festlichkeiten] 2083
[St.] 2098. 2193
- Cameron**, Charles, um 1770, England
Baths of the Romans 995
- Camers**, Phil. Mich., um 1687, Spanien
[Allegorien] 2016
- Camilli**, Cam., um 1580, Italien
Imprese 2587
- Camillo**
generoso 2130
- Cammermayer**, Simon, um 1670, Nürnberg
Neues Zierrathen Buch 62
Fünff Ordnungen 1021
- Campanus**, Joh. Jac., um 1620—1640, Ulm
[Zeichner] 864
- Campbell**, Colen, um 1710, England
Vitruvius Britannicus 1091
- Campen**, Jac. van, um 1675, Amsterdam
Stadt Huys van Amsterdam 1346
[Baukunst] 1355
- Campiglia**, Giov. Dom., um 1730, Rom
[Teatro delle fabbriche] 1304
- Camporesi**, Pietro, um 1775, Rom
[Zeichner] 1675
- Canale**, Ant., um 1720, Venedig
Urbis Venetiarum prospectus 1320
- Canot**, P. C., um 1750, Paris
[St.] 279. 880. 1963
- Canuc**, um 1760? Paris
[Kanzeln u. Orgel] 1231
- Capponi**, Lor., um 1770, Bologna
Teatro di Bologna 1328
- Capra**, Aless., um 1650, Italien
Architettura 1307
- Caquet**, um 1750, Paris
[Altar] 1216. 1231
- Caravaggio**, Polidoro Caldara da, um 1495—1543,
Messina, Rom
Ornamente 325
Vasa 720
[Trophäen] 197
[Vasen] 678. 730
- Carlier**, um 1700, Paris
[Garten] 1575
- Carlo Magno**
Festa teatrale 2137
- Carlone**, Carlo, um 1720, Italien, Wien?
[Maler] 1060
- Carloni**, M., um 1760—1780, Italien
[St.] 1760
- Carmontelle**, L. C. de, um 1770, Paris
Jardin de Monceau 1620
[Gartenkunst] 1613
- Carousel**
sur l'Arne 2110
- Carpentier**, Georg de, um 1620, Niederlande
Alphabetum 2504
- Carpi**, Ugo da, um 1530, Italien
Thesauro de scrittori 2452
- Carracci**, Agostino, 1558—1601, Italien
Fächer und Maske 331
- Carracci**, Annib., 1560—1609, Italien
Schalenboden 332
Galeria nel palazzo Farnese 1689
Galeriae Farnesianae icones 1690
Imagines Farnesiani cubiculi 1691
Vita di S. Diego 1692
- Carré**, um 1780, Paris
[St.] 852
- Carront**, A., um 1759, Frankreich
Architecture 1456
- Carrosel** siehe Klöcker
- Cars**, Laur., 1699—1771, Frankreich
[St.] 238. 1708. 1928
- Casanova**, Jos. de, um 1650, Spanien
Arte de escribir 2524
- Casement**, W., um 1790, London
[Möbel] 853
- Casparini**, Eug., um 1700, Görlitz
[Orgel] 1524
- Castellamonte**, Amad. di, um 1670, Turin
Venaria reale 1306
- Castellini**, Giov. Carlo, um 1820, Florenz
Penna 2489
- Castello**, Bern., 1557—1629, Italien
Kartuschen 338
- Castillo**, Leonardo del, um 1669, Spanien
Viage del rey Felipe IV 2012
- Cataldi**, Pie. Ant., um 1610, Italien
Trasformazione geometrica, siehe S. 255:
[1138]

- Cataneo**, Pietro, um 1550, Siena
Architettura 1267
L'architettura 1268
- Catani**, Baldo, um 1590, Italien
Pompa funerale di Papa Sisto V 2190
- Catton**, Charles, um 1760, London
[Prunkwagen] 880
- Cauquin** siehe Coquin
- Caus**, Isac de, um 1640, Frankreich
Invention de lever l'eau 1472
- Caus**, Sal. de, um 1610, Frankreich
Les raisons des forces mouvantes 793
Grottes et fontaines, siehe S. 232: [793]
La perspective, siehe S. 255: [793]
La pratique des horloges 794
- Cauvet**, Gille Paul, 1731—1788, Aix, Paris
Recueil d'ornemens 299
- Cavalerie**
di Ferrara 2086
- Cavalleriis**, Giov. Batt. de, um 1575, Rom
Antiquarum statuarum Romae liber 1897
[Ecclesiae Anglicanae trophaea] 1688
[St.] 977
- Cavelier**, um 1810, Paris
[Toilette de l'impératrice] 860
- Caylus**, Phil. Claude Conte de, 1692—1765, Paris
Entwurf zu einem Wandteppich 231
Recueil de têtes 1932
- Celebrino**, Eust., um 1523, Italien
[St.] [2448]
- Celle**, Domin. de, um 1530, Lyon
Livre plaisant et utile 918
- Cellier** siehe Sellier
- Ceranimo**, I., um 1750, Italien
[St.] 366
- Ceremonie**
du sacre du Roy Louis XIV 2045
- Cereto**, Dan., um 1770, Brescia
[De foro Brixiae] 1330
- Cerini**, Pietro, um 1725, Rom
Ornamente 359. 360
- Certani**, Giacomo, um 1674, Italien
Maria vergine coronata 2176
- Cesio**, Carlo, um 1660, Rom
[St.] 1689. 1695
[Zeichner u. St.] 1698
- Chalgrin**, Jean Franç. Thér., um 1740—1811, Paris
Pläne, Aufrisse und Details 1244
[Festdekoration] 2156
- Challe**, Michel Ange, um 1750, Paris
Description du mausolée (catafalque)
2253
- Challe[s]**, Simon, um 1760, Frankreich
[Brunnen] 1223
- Chalmandrier**, um 1765, Paris
[St.] 287
- Chambers**, Will., um 1760, London
Plans of Kew 1103
Dissertation on oriental gardening 1616
[Architektur] 1091
- Chambray** siehe Fréart
- Champion**, Jos., um 1740, England
Parallel 2398
Alphabets 2399
[Schrift] 2396. 2528
- Chappron**, um 1640, Frankreich
Baccanalles, siehe S. 276: [1699]
- Charmeton**, Georges, 1619—1674, Lyon, Paris
Ornamente 203
Plusieurs vaze 685
Plans de divers edifices et corniches 1396
- Charpentier**, Franç. Phil., um 1750, Paris
[St.] 1220
- Charpentier**, René, um 1710, Paris, Berlin
Differents trophées 235
Cabinet Girardon 1734
- Chastillon**, Louis de, um 1680, Paris
[St.] 1163. 1171
- Chastueil Gallaup**, 1624, Frankreich
Discours sur les arcs triomphaux de
Louys XIII 2001
- Chastueil-Gallaup**, um 1701, Frankreich
Arcs dressés en Aix 2022
- Chatelin**, J., um 1730, London
Livre d'ornement 242
- Chaufourier**, um 1716, Frankreich
[Zeichner] 778
- Chauveau**, Franç., 1613—1676, Paris
Divers masques 192. 193
[Ornemens dans la galerie d'Apollon]
1731
[Titelkupfer] 1922
[Festspiele] 2116
[Erfinder u. St.] 2530
[St.] 1183. 1476. 1972. 2014
- Chays**, S., um 1775, Frankreich
Ouvrage 1871
- Chedel**, Quent. Pierre, 1705—1762, Paris
[Buchornament] 1231
[Zeichner] 1892
[St.] 16. 17
- Chenu**, P., um 1730, Paris
[St.] 16
- Chereau**, Franç., um 1750, Paris
Devotionsblatt 267
Tables d'architecture 1402
- Chereau**, J. F., um 1760, Paris
[Recueil de petits sujets] 280. 281
Trophäen 282
- Chesneau**, Henri, um 1660, Frankreich
Trophées medalliques 1921

- Chevallier**, Nic., um 1715, Paris
[St.] 1734
- Chevetot**, J. M., 1698—1772, Paris
[Zeichner] 1195. 1217. 1707
- Chiaveri**, Gaet., um 1740, Rom, Dresden
Katholische Kirche zu Dresden 1070
- Chicot**, Gebrüder, um 1680, Amsterdam
Exemplaar-Boek 2512
- Chifletius**, Julius, um 1640
Marques 2607
- Chippendale**, Thom., um 1750, England
Guide du tapissier 839
- Chodowiecki**, Dan. Nic., 1726—1801, Danzig,
Berlin
Fächer 161
[Buchornament] 2629
- Hoffard**, Pierre Phil., 1730—1809, Paris
Ornament 272
Cartouches 283
[Buchornament u. St.] 21. 241. 286.
998. 1208. 1211. 1224. 1226. 2625
- Chopard**, J. F., um 1750, Paris
Wagen 874
- Christollin**, M., um 1600, Frankreich
Schwarzornamente 502
- Ciamberlanus**, Lucas, um 1630, Rom
[St.] 340. 2044
- Ciampoli**, Carlo, um 1710, Italien
Adornamenti di gioie 570
- Ciartres**, F. L. D., siehe Langlois
- Ciotti**, Giov. Batt., um 1590, Venedig
Fiore e disegni di ricami 939
- Cipriani**, Giov. Batt., um 1775, Italien, London
[Medaillons] 365
[Kupfertitel] 1616
- Circignani**, Nicol., um 1550, Rom
Ecclesiae Anglicanae trophaea 1688
- Claes**, Alart, um 1540, Amsterdam
Ornamente 369
- Claire**, de, siehe Le Clerc, P.Th.
- Clein**, Franz, 1590—1658, Rostock, Rom, London
Quinque sensuum descriptio 57
- Cleric**, Franç., um 1700, Lyon
[Vue de Lion] 1237
- Clerisseau**, um 1770, Paris
Antiquités de la France 997
- Cletcher**, Robb. Viet., um 1700, Holland
Cyfers 2537
- Cleyn**, Francis, siehe Clein
- Clouwet**, Peter, um 1660, Antwerpen
[St.] 1519
- Cochin**, Charles Nicol., der Ältere, 1688—1754, Paris
[Figürliches] 1892
[Vignette] 2432
[St.] 14. 219. 686. 1195. 1892. 2059. 2140
- Cochin**, Charles Nicol., der Jüngere, 1715—1790,
Paris
Observations sur Herculanum 992
Statuen 1911
Iconologie 2625
[Buchornament] 280. 1201. 1207. 1224.
1231. 2164. 2251. 2253
[Zeichner] 1226
[Porträt] 1246. 1935
[Figürliches] 1892
[St.] 238. 240. 244. 246. 1217. 1227. 1708.
1749. 1892. 2140
- Cochin**, Nicol., 1610—1686, Troyes, Paris
Schlachten 1818
Livre de fleurs 1944
- Cochin-Horthemels**, Marie-Magdeleine, 1686—
1767, Paris
[St.] 1195. 1708
- Cock**, Hieron., 1510—1570, Antwerpen, Rom
Romanae antiquitatis monumenta 971
vergl. 972
[Grotteskenfriese] 370
[Kartuschen] 376. 377. 381. 382
[Grotteskenfüllungen] 384
- Cocker**, Edw., um 1670, London
Pen-Man 2386
[St.] 2385
- Coeck van Alst**, Peter, um 1540, Niederlande
[Festdekorationen] 1981. 1982
[Serlio] 1253. 1255. 1257. 1259
- Colinet**, um 1760, Paris
[St.] 700
- Collaert**, Adrian, um 1580, Antwerpen
Figuren des Parisurteils 581
Florilegium 1937
Florae delineatio 1937. 1938
[?St.] 575
- Collaert**, Hans, vor 1581, Antwerpen
Kleinornamente 575. 576. 577
Friese mit Vögeln 1778. 1779, vergl. 1803
- Collan**, Jacques, um 1700, Rotterdam
Nouveau livre d'ornemens 603
- Collet**, um 1660, Paris
[St.] 537
- Collignon**, F., um 1630, Nancy, Rom
[St.] 347. siehe S. 285: [1879]. 2103
- Collin**, um 1760, Nancy
[St.] 777. 1222
- Collin**, R., um 1690, Antwerpen
[St.] 1349
- Collot**, Pierre, um 1630, Paris
Pieces d'architecture 1409
- Colonna**, Franc., um 1490, Italien
Hypnerotomachia 2562
Hypnerotomachie 2563

- Columbani**, Plac., um 1775, London
Vases and tripods 668
- Combat**
d'honneur 2002
- Compertament Buchlein** siehe Müller, Gottfried
- Compte**
[des edifices de Nancy] 1222
- Congio**, Cam., um 1630, Rom
[St.] 338. 1295. 1299. 2475. 2476
- Conpartiments** siehe Tavernier
- Conretto**, um 1580, Italien
Modo a scrivere 2467
- Contant d'Ivry**, Pierre, um 1750, Paris
Oeuvres d'architecture 1230
[Baukunst] 1227
- Contessi**, Ign., um 1815, Ravenna
Arte dello scrivere 2488
- Contino**, Bernardino, um 1640, Italien
La prospettiva 1663
- Coppola**, Giov. Carl., um 1637, Florenz
Nozze degli dei, siehe S. 318: [1809]
- Coquin**, Louis, um 1660, Frankreich
[St.] 537- 541
- Cordemoy**, de, um 1710, Frankreich
Traité de l'architecture 1190
- Cordie(r?)**, um 1660, Lyon
[Zeichner] 1237
- Cordier**, Philippe, siehe Daubigny
- Cordier**, R., um 1650, Frankreich
[St.] 2418. 2421
- Corduba**, Franc., um 1610, Rom
[St.] siehe S. 233 oben: [1298]. 1470
- Coriolano**, um 1630, Reggio
[St.] 1410
- Corneille**, Mich., 1642—1708, Paris
[Gemälde] 1217
- Cornely**, Andr., um 1680, Italien
[Wagen] 865. 2016
- Cornille**, F., um 1740, Paris
Tischlerarbeiten 828
- Coronelli**, Vinc. Mar., um 1700, Venedig
Singolarità di Venezia 1312
- Corradini**, Ant., um 1725, Italien, Petersburg, Wien
Vase de marbre a basrelief 732
[Sarg] 1504
- Correggio**, Antonio Allegri da, 1494—1534 Parma
Kuppelfresken (Parma) 1686
- Cortella**, Car. Gios., um 1675, Turin
[Trauerdekoration] 2218
- Cortona**, Pietro da, 1596—1669, Italien
Galeria nel palazzo Panfilio 1695
Barberinae aulae fornix 1696
Heroicae virtutis imagines in aedibus
Ducis Hetruriae [1696]
Decke der Galerie Sachetti 1697
Cupola nella Basilica Vaticana 1697
- Cupola di S. Maria in Vallicella 1698
[Ziervasen und Pabstwappen] 730
[Gemälde] 1299
[Baukunst] 1304. 1309. 1313
[Mythologische Darstellungen] 1562
[Titelkupfer] 1562
- Cortonne** siehe Courtonne
- Corvinus**, Joh. Aug., um 1710—1720, Augsburg
Berliner Bauten 1044
[St.] 12. 81. 635. 1036. 1038. 1040. 1043.
1047. 1048. 1051. 1052. 1055. 1060.
1071. 1594. 1598. 1727. 2136
- Cossetti**, Domin., um 1780, Paris
[St.] 1244
- Cossinus** siehe Coquin
- Costa**, Gianfranc., um 1750, Venedig
Delicie del Brenta 1323
- Costantino**, Giov. Batt., um 1620, Rom
Schwarzornamente 569
- Cotelle**, Jean, um 1610—1676, Paris
Ornemens pour plafonds 1703
Nouveaux livre de cheneat, siehe S. 117:
[7]
[Fontainen von Versailles] 1163
- Cottart**, Pierre, um 1660, Paris
Recueil de morceaux d'ornemens 211
Recueil de pieces d'architecture 1150
Chateau de court Rostaing 1150
Recueil des oeuvres 1177
Portal 1413
Neue Entwürrf von Täffel-Werck 1713
[Portale] siehe S. 225: [7]
[Lambris] siehe S. 263: [8]
- Cotte**, de, siehe Decotte
- Coupeau(x)**, Ch. G., um 1775, Paris
[St.] 32. 287
- Courtois**, P. F., um 1760, Paris
[St.] 563
- Courtonne**, Jean, 1671—1739, Paris
Traité de la perspective 1671
[Baukunst] 1197. 1207. 1224
[Portale] siehe S. 225: [7]
- Cousin**, Jean, um 1560, Paris
Livre de perspective 1648
- Coypel**, Ant., 1661—1722, Paris
Gallerie Orleans 1747
[Gemälde] 1716
[Titelkupfer] 1927
- Coypel**, Noël, 1628—1707, Paris
[Gemälde] 1195. 1217
- Coysevox**, Ant., 1640—1720, Lyon, Paris
[Trophäen] 252
[Plastik] 1195. 1707. 1908. 1911
- Craaz**, Gottfr., um 1740, Augsburg?
Tische 832
Kamin 1452

- Cranach**, Lucas, der Ältere, 1472—1553, Wittenberg
[Titelblätter] 2628
- Crepy**, L., um 1720, Paris
[St.] 225. 1195
- Cresci**, Giov. Franc., um 1560, Mailand
Essempare di lettere (La vera maniera)
2458
Perfetto scrittore 2460
[Schrift] 2528
- Crönungs-Ceremoniel**
Frantzösisches 2060
- Crophius**, Jo. Bapt., um 1690, Augsburg
Abbildungen beeder Majestäten, siehe
S. 309: [2048]
- Crophius**, Mart. Gottfr., um 1750, Augsburg
[Strück-Fürm] 911
- Cuénot**, Franç., um 1650, Frankreich
Livre d'architecture 1159
- Cungi**, Camillo, siehe Congio
- Cuntze**, J. P., um 1700, Deutschland
Livre de feuilles d'orfèvrerie 476
- Curicke**, G. R., um 1698, Danzig
Freuden-Bezeugung Dantzig 2020
- Curione**, Lodov., um 1580—1590, Italien
Cancelliere 2466
Notomia 2469
Teatro 2470
[Schrift] 2494
- Custodis**, Domin., um 1600, Augsburg
Fuggerorum imagines 47
- Custodis**, Jac., um 1625, Augsburg
[St.] 864. 1616
- Custodis**, Raph., um 1620, Augsburg
Ein neues Schildt Buech 53
[St.] 51. 54. 1016
- Cuvilliés**, Franç. de, der Ältere, 1698—1760,
Soissons, München
Gesamtwerk, erste Serie 18
Gesamtwerk, zweite Serie 19
Gesamtwerk, dritte Serie 20
Gesamtausgabe 21
Portion de plafonds 1756
[Baukunst] 22
[Ofen] 1231
- Cuvilliés**, Franç. de, der Jüngere, 1734—1768,
München
[Gesamtwerk, dritte Serie] 20
[Gesamtausgabe] 21
Ecole de l'architecture 22
Portion de plafonds 1756
[Gartenkunst] 1613
[St.] 19. 1756
- Cuyk**, Pieter van, der Jüngere, um 1750, Amsterdam
Lyk-staetsie van Willem Carel Hendrik
Friso, siehe S. 338: [2247]
- D**
- D P**, um 1610, Frankreich
[Schlosserarbeiten] 742
- D. St.**, um 1750, Nürnberg
Ingenieur 1079
- Dagano**, Gius., um 1660, Italien
Apparato funebre alla Isabella d'Este
2215
- Dagoty** siehe Gautier
- Dahlberg[h]**, Eric Johnson Graf von, um 1660—
1690, Schweden
Suecia 1361. 1576
Exequiae Caroli Gustavi 2208
- Daigremont**, M., um 1700, Paris
[St.] 6
- Dal Rè**, Marc Ant., um 1740, Mailand
[St.] 1610. 2242
- Damery**, J., um 1650, Rom
Vasen 683
- Dan**, Pierre, um 1640, Paris
Trésor de Fontainebleau 1147
- Danckerts**, Corn., um 1670, Amsterdam
[St.] 1433
- Danckerts**, Justus, um 1670—1700, Amsterdam
Architectura chivilis 1348
- Daniel**, Rich., um 1660, England
Compendium 2385
- Danielli**, Bartol., um 1610, Siena
Fiore pretioso 944
- Danreiter**, Franz Ant., um 1725, Deutschland
Lust-Stück der Gärten 1595
Gärten-Grundrisse 1596
Hellbrun 1597
Mirabell, Salzburg 1598
- Darly**, M., um 1750, London
[St.] 839. 840
- Daubigny**, Phil. Cordier, um 1630, Frankreich
Gewehrslösser 528
- Daudet**, um 1750—1770, Lyon
Friese 274
[Plan de Lyon] 1237
- Daudet**, Estienne Joseph, um 1689, Frankreich
Nouveau livre d'ornemens 548
- David**, Charles, um 1630, Paris, Neapel
[St.] 1699
- David**, Hieron., um 1620, Rom
[St.] 335. 1293. 1294. 1295
- Daviler**, Charles-Aug., 1653—1700, Frankreich
Architecture de Vignole 1182
Cours d'architecture (Band II: Dic-
tionnaire) 1183. 1185
Anleitung zu der Civil Baukunst 1184
[Scamozzi] 1289
- Decaroli**, D. F., um 1770, Italien
Ammaestramenti 2483

- Decker, C.**, um 1680, Amsterdam
[St.] 1308
- Decker, Paul**, 1677—1713, Nürnberg, Berlin
Ornamente 78. 79
Successions-Krieg 81
Kleinornamente 481
Arten von Schilden 638
Sprang und Schlosser Werck 758
Fürstlicher Baumeister 1036
Civil Bau-Kunst 1037
Kamine 1441
Altäre 1525
Gartenanlagen 1586
Deck-Stucken 1733
[Wappenschilder] 2540
[St.] 1026
- Decker, Paul, der Jüngere**, um 1730, Nürnberg
Allegorien 1830
[Europae speculum] 103
[Zeichner] 81. 2629
[Titelkupfer] 1040. 2332
[Biblische Darstellungen] 2624
- Decorations**
[for parks] 1636
- Décorations**
faites dans Grenoble 2021
- Decotte, Frémin**, um 1640, Paris
Explication des ordres 1149
[Baukunst] 1207
- Deduction**
du ordre de Rouen à Henry II 1983
- De la Chau**, um 1780, Frankreich
Pierres gravées du cabinet d'Orleans 1935
- De Lacollombe**, um 1725, Paris
Nouveaux desseins d'arquebuseries 558
- De la Fosse, Charles**, 1636—1716, Paris
[Gemälde] 1195. 1217
- Delafosse, Jean Charles**, 1734—1789, Paris
Iconologie historique 24
Serie von 25 Heften 25
Serie von 8 Heften 26
Trophäen 297, vergl. 156
Säulen-Ordnungen 1228
Projet de prison, siehe S. 199: [24]
[Ziervase] 21
[St.] 2145
- De la Gardette**, um 1760—1770, Paris
[St.] 26. 32. 35
[St. u. Zeichner] 1236
- De la Guèpiere, Phil.**, um 1750, Stuttgart
Recueil d'esquisses 1221
- De la Guertièrre, Franç.**, um 1650, Frankreich
[St.] 316
- De la Joue, Jacques**, 1687—1761, Paris
Ornamente 243. 244. 245. 246. 247. 248.
249. 250
Sopraporten 1749
- De la Motte**, um 1750, Augsburg
[St.] 112
- De la Parra**, um 1680, Spanien
[Exequias reales] 2223
- De la Perriere, Guill.**, um 1550, Toulon
Considerations 2572



Zoan Andrea.

De la Quewellerie, Alex., um 1610, Amsterdam
[St.] 592

De la Quewellerie, Guill., um 1610, Amsterdam
Kleinornamente 592, vergl. 604

De la Quintinye, um 1720, Paris
Instruction pour les jardins 1591

- De la Rocque**, um 1620, Frankreich
Blasons 2602
- De la Ruelle**, Claude, um 1600, Nancy
Pompe funebres de Charles III 2192
- De la Serre**, um 1639, Frankreich
Histoire de l'entrée de la Reyne mère
dans les Pays-Bas 2009
Histoire de l'entrée de la Reyne mère
dans la Gr.-Bretagne, siehe S. 304:
[2009]
Mausolée du duc de Montmorency 2200
- De la Torre**, Fernando, um 1671, Sevilla
Fiestas de la Iglesia de Sevilla 2175
- De la Touche**, um 1750, Frankreich
Trophäen 271
- Delaune**, Charles Etienne, gen. Stephanus, 1519—
1583, Paris, Augsburg, Strassburg
Kleinornamente 495. 496. 497. 498. 499
Gefässe und Geräte 679
Figürliche Darstellungen 1776
- Delettre**, um 1780, Paris
[St.] 302. 1243. 1642
- Del Frate**, Giov. Bapt., um 1700, Mailand
Orgel 1522
- Delineatio**
triumphalis qua Robertus Dudlaeus
Hagae fuit exceptus 1988
- Della Bella** siehe Bella
- Della Porta**, Giacomo, um 1590, Italien
[Baukunst] 1302. 1304. 1313
[Katafalk] 2182
- De Lorme**, um 1760—1770, Frankreich
Chambranles, siehe S. 230: [25]
[Zeichner] 1236
- De L'Orme**, Philib., um 1560, Frankreich
Nouvelles inventions 1127
Architecture 1131
- De los Santos**, Franc., um 1650, Spanien
Description del Escorial 1366
- Delphinus**, C., um 1675, Turin
[Jagdbilder] 1306
[Trauerdekoration] 2218
- Delsenbach**, Joh. Adam, 1710—1725, Nürnberg
Nürnberg. Prospecten 1039
[St.] 78. 1037. 1049. 1051. 1441
- Demarne**, Mich., um 1725, Paris
[St.] 233. 2166
- De Marteau**, G., um 1743—1749, Paris
[St.] 558
- Demarteau**, Gille, 1722—1776, Lüttich, Paris
Plusieurs trophées 260
[St.] 34. 255. 261. 262. 295. 698. 1852.
1867. 1869. 1893
- Demarteau**, Gille Ant., der Jüngere, um 1770, Paris
[St.] 1869
- Ornamentstichsammlung Berlin.
- Demleuttner**, Joh. Pet., um 1725, Culmbach
[St.] 902
- Demonchy**, um 1770, Paris
[St.] 279
- Demortain**, um 1710, Paris
Plans de Versailles 1192
- Deneufforge** siehe Neufforge
- Dente**, Marco, da Ravenna, um 1520, Italien
Ornamente 318
- Deny**, Jeanne, um 1770, Paris
[St.] 279
- Derand**, Franc., um 1620—1640, Paris
L'architecture des voutes 1148
- Deruet**, C. C., um 1664, Frankreich
[Triomphe de Charles III] 2015
- Desallier** d'Argenville, siehe Argenville
- Desbrulins**, F., um 1715—1720, Paris
[Schrift] 762. 1734
- Descamps**, um 1753, Frankreich
[Zeichner] 2029
- Descriptio**
Tumuli ac pompae descriptio 2216
- Description**
abregée des arts et metiers 797
des rejouissances à La Haye 2072
des cérémonies pour le couronnement
de Napoléon 2082
des festes du mariage de Louise-Elisa-
beth 2144
de la feste et du feu d'artifice 2166
[de l'hostel des Invalides] 1170
[de la grotte de Versailles] 1476
[des pierres gravées du cabinet d'Or-
léans] 1935
- Descrizione**
della pompa funerale del Cosimo 2188
- Descrizione**
delle feste in Parma 2152
del funerale del Tommaso de Angelis
2254
[della Cappella di S. Antonino] 1740
- Descrizione**
[della barriera] 2096
- Desgodetz**, Ant., 1653—1728, Paris, Rom
Edifices antiques de Rome 987
[Baukunst] 1105
- Desgots**, um 1690, Paris, England
Livre de parterres 1575
- Desjardins**, Mart., um 1650—1690, Niederlande,
Frankreich
[Standbild] 1237
- Desmarests**, Armand, um 1664, Frankreich
Livre de chiffres 2531
- Desmarests**, J., um 1659, Frankreich
Délices 2530

- Desmoulin**, Franç., um 1625—1645, Lyon
Paranimphe 2415
- Desplaces**, Louis, 1700—1740, Paris
[St.] 16. 244. 1701. 1708. 1747. 1907. 2059.
- Desprez**, um 1760—1770, Paris
Sammelband 1229
[Baldachin] 1239
[Zeichner] 1236
- Desrais**, Claude Louis, 1746—1816, Paris
Cahier d'arabesques 306
- Dessins**
pour la décoration 7
- Diarium**
Caroli VI. 2053
Krönung Carls VII 2068
Kaysers Franciscus Diarium 2071
der Krönung Leopold II 2080
- Dienzenhoffer** siehe Dintzenhoffer
- Diesel**, Matthias, um 1720, München
Erlustierende Augenweide 1594
[Zeichner] 2136
- Dietel**, Franc. Ambr. u. Christoph, um 1723, Wien
[St.] 1736
- Dietterlin**, Wendel, der Ältere, um 1550—1599,
Strassburg
Architectura, 1. Ausg. 1005
Architectura, 2. Ausg. 1006
- Dietterlin**, Wendel, der Jüngere, um 1610, Strass-
burg
Grottesken 50
- Dieussart**, Charles Phil., um 1680, Frankreich
Theatrum architecturae civilis 1023
- Dintzenhoffer**, Leonh., um 1690, Bamberg
[Theatrum architecturae civilis] 1023
- Discours**
de l'entree de Henry III en Rouen 1991
- Disel** siehe Diesel
- Dobe**, Mlle, um 1750, Paris
Blumen 1962
- Dodsworth**, Roger, um 1650, England
Monasticon anglicanum 1089
- Doentinchem**, Jan van, um 1558, Niederlande
Pompa funebris 2185
- Doentinchem**, Lucas van, um 1558, Niederlande
[Pompa funebris] 2185
- Dolce**, Lodov., um 1550, Italien
Handschrift 2455
- Dolivar**, Jean, 1641—1692, Saragossa, Paris
Livre de cartouche 210, vergl. S. 42: [7]
Livre d'autels 1520
Medaillen 1924
[St.] 6. 1182. 1183. 1499
- Domenichi**, Cesare, um 1598—1614, Rom
Lettere majuscole 2472
[St.] 334. 335. 1469. 1494.
- Domenichino**, 1581—1641, Bologna, Rom, Neapel
[Gemälde] 1195. 1565
[Kopf] 1892
- Dominicus**, Caesar, siehe Domenichi
- Dorat**, Claude Joseph, 1734—1780, Frankreich
Oeuvres 2623
- Dorigny**, Mich., 1617(?)—1665, Paris
Friese mit Meerwesen 1814
[St.] 194. 1699 (siehe auch S. 276). 1815
- Dorigny**, Nic., 1658—1746, Paris, Rom
[St.] 238. 1313. 1680. 1723. 1907
- Dornheim**, um 1703, Görlitz
[St.] 1524
- Dosio**, Giov. Ant., um 1570, Rom, Florenz
Urbis Romae reliquiae 977
[Baukunst] 1319
- Doyar**, Estienne, um 1610, Frankreich
[Schlosserarbeiten] 742
- Dracz**, Casp., um 1600, Nürnberg
[St.] 2295. 2296
- Drentwett**, Abr., 1696—1735, Augsburg
Neue Inventiones von Silber-Arbeit 635
Goldtschmidts-Arbeit 636
Lauber- u. Goldschmieds-Buch 637
[Zeichner] 81
[Biblische Darstellungen] 2624
- Drentwett**, Jon., um 1725, Wien
[Gemälde] 1060
- Dresden**
Das frolockende 2167
- Drevet**, A., um 1730, Paris
[St.] 16
- Druse**, Nic., um 1607—1625, Augsburg
Schwarzornamente 445
- Dubois**, Jacques, um 1725, Versailles
Cartouches nouveaux 233
- Dubreulüé**, um 1730, Paris
[St.] 16
- Ducerceau**, Jacques Androuet, um 1510—1585, Or-
léans, Paris
Kartuschen 167. 168
Grottesche 169
Opus de ludicro picturae genere 170
Premier recueil d'ornemens grotesques
171
Grotteske Querfüllung und Friese 172
Friesstücke 173
Rollwerkmotive 174
Trophäen 175
Bandwerkmuster 176
Mauresken 177. 178
Ornement de damasquinerie 179
Livre de grotesques 186
Kleinornamente 491. 492
Gefässe und Geräte 672. 673. 674. 675.
676. 677. 678

- Schlosserarbeiten 740
 Chorstuhl 800
 Möbel 801
 Romane antiquitatis monumenta 972
 Stadtpläne von Rom und Jerusalem 978
 Livre des edifices Romains 980
 Gebäude in Umrissstich 1111
 Triumphbögen u. Säulenarten 1112
 Exempla arcuum 1113
 Templa 1114
 Fragmenta structuræ veteris 1115, 1116
 Optices figuras 1117, 1118, vergl. S. 210:
 [982]
 Palast und Halle 1119
 Schlossbauten 1120
 Bauwerke nach antiker Art 1121
 Tempel- u. Palastbauten 1122, 1123
 Livre d'architecture 1124
 Liber novus 1125, 1126
 Architektonische Perspektiven 1129
 Livre d'architecture 1134, 1135
 Bastiments de France 1136
 Petit traite des cinq ordres 1137
 Baudetails 1379, 1380, 1381
 Hermen und Karyatiden 1382
 Kamin 1431
 Fontaine des Innocents 1464
 Grabmäler 1489
 Leçons de perspective 1653
 Decke 1687
 Figürliche Darstellungen 1771
 Landschaften 1772
 [Maschinen] 790
- Ducerceau**, Paul Androuet, 1660—1710, Paris
 Ornamente 204, vergl. S. 41: [7]
 Decken, siehe S. 42: [8]
 [St.] 198
- Dürer**, Albrecht, 1471—1528, Nürnberg
 Opera 2
 Unterricht zu Befestigung, siehe S.
 164: [2]
 Unterweisung der messung 1645
 Vier Bücher von menschlicher Pro-
 portion, siehe S. 285: [2]
 Ehrenpforte 2565
 [Titelblätter] 2628
- Duffos**, Augustin, um 1760, Paris
 Recueil de desseins de joaillerie 561
- Duffos**, Claude, der Ältere, um 1710, Paris
 [St.] 6, 1195, 2618
- Duffos**, Claude, der Jüngere, um 1730—1760, Paris
 [St.] 238, 240, 244, 561, 1701, 1708
- Dugdale**, Will., um 1650, England
 St. Pauls cathedral 1090
 [Monasticon Anglicanum] 1089
- Dugourc**, Jean Denis, um 1780, Paris
 Arabesques 300
- Duhamel**, um 1770, Paris
 [St.] 30
- Duhamel du Monceau**, um 1767, Frankreich
 Art du serrurier 778
- Du Miny**, um 1640, Frankreich
 Schreibvorlagen 2418
- Dumont**, Gabr. Mart., um 1720—1780, Paris
 Divers morceaux d'architecture 1220
 Recueil d'architecture 1223
 Détails de la basilique de St. Pierre
 1223, Bd. 1
 Aufnahmen des Pantheon zu Paris 1245
- Dumont**, Jacques, le Romain, 1701—1781, Paris
 Livre de nouveaux trophéz 234^m
- Duncker**, J., um 1670, Deutschland
 Blumen 1951
- Du Pas**, Gueroult, um 1700, Paris
 Recueil des bastimens 870
 Landschaften [1824]
- Duperac**, Stef., um 1570—1600, Rom, Venedig
 Palazzo et giardini di Tivoli 1559
 [St.] 1971
- Dupin**, um 1775, Paris
 [St.] 31
- Duplessis**, um 1701, Paris
 [Voeu de la France] 214
- Duplessis**, der Jüngere, um 1780, Paris
 Première suite de vases 708
- Du Plessy**, Claudius Le Fort, siehe Le Fort
- Dupuis**, der Jüngere (= Nic. Gabr.?), um 1750,
 Paris
 [St.] 1708
- Dupuis**, C., um 1791, Strassburg?
 [St.] 1248
- Dupuis**, Charles (= der Ältere?), 1685—1742, Paris
 [St.] 1195, 1701, 1708, 2059
- Dupuis**, Charles, Architekt, um 1768, Frankreich
 Traité d'architecture 1232
 Eglise de St. Paul 1233
- Durand**, um 1617, Frankreich
 Discours du ballet 2100
- Durand**, um 1780, Paris
 [Elémens d'architecture] 1243
- Durant**, Jean Louis, um 1670, Genf
 Kleinornamente 545
 [St.] 544
- Duruiseau**, L. Fr., um 1770, Paris
 [St.] 1228, 1895
- Duval**, um 1770, Paris
 Grabmäler 1515
 [Sofas] siehe S. 142: [25]
 [St.] 32
- Duval**, Marc, um 1560, Paris
 [St.] 184

- Duval**, Nic., um 1670, Paris
 Tresor, siehe S. 356: [2422]. [2423]
 [Schrift] 2528
- Du Viviers**, Jean, um 1710, Paris
 Livre de cartouche 218

E

- Ebelmann**, Joh. Jac., um 1590, Speier
 Schweif-Buch 808
 Architectura Kunst Buch 809
 Architectura Lehr und Kunstbuch 810
 [Seilen Buch] 1007
- Echter**, Mathias, um 1680, Graz
 Ornamente 65. 66
- Eck**, Veit, um 1596, Strassburg
 Portalen, Epitapien u. a. 806
- Edelinck**, G., um 1680, Paris
 [St.] 967. 1163
- Edelinck**, J., um 1680, Paris
 [St.] 1163. 1476
- Eeckenhout** siehe Van den Eeckenhout
- Egenolff**, Christian (Erben), um 1555, Frankfurt a. M.
 Modelbuch Nehwens 888
 Modelbuch welscher Arbeit 889
 Modelbuch aller art Nehwens 890
- Ehrenberg**, Petr. Schubart von, um 1725, Deutschland
 Trophäenartiger Aufbau 95
 [Triumphbögen] 2024
- Ehren-Bezeugung**
 Maximilian Emmanuel 2023
- Ehren-Denkmal**
 Johann Adolph, Herzogen zu Sachsen-
 Querfurt 2244
- Ehren-Gedächtnus**
 der Anna Margarethen zu Hessen 2198
- Ehren-Gedechnus**
 Ludwigen V. Landgraven zu Hessen
 2196
- Ehren-Seul**
 Ludwig dem VI. 2220
- Ehren-Seule**
 Ernst Hertzogen zu Sachsen 2219
- Eichel**, Eman., um 1750—1770, Augsburg
 Ornamente 125
 Vasen 655
 Gitter 775
 Säulenordnungen 1077
 Thüren 1425
 Beicht-Stuhl 1546
 [St.] 111. 113. 121. 123. 1453
- Eichler**, Gottfr., um 1750—1770, Augsburg
 [Biblische Darstellung] 2624
 [Historiae et allegoriae] 123
- Eisen**, Charles, 1722—1778, Brüssel, Paris
 Oeuvre (fragments) 23
 Allegorische Figuren 1861
 [Buchornament] 280. 281. 1210. 2145.
 2623. 2629
 [Karyatiden] 1236
 [Aufzug] 2620
 [Allegorien] 2620
- Eisler**, Casp. Gottlieb, um 1750, Nürnberg
 Inventionen vor Goldarbeiter 487
 Gefässe und Geräte 652. 653
 Wagen 878
- Eisler**, Joh. Leonh., siehe Eysler
- Elbon**, um 1790, London
 [St.] 853
- Eloges**
 sur la reception du roy 2003
- Elogio**
 y relacion del Francisco Farnesio 2237
- Endner**, G. G., um 1775, Leipzig
 [St.] 830
- Engelbrecht**, C., um 1690—1720, Augsburg, Wien
 [St.] 470. 867. 1049. 1530. 2024. 2052. 2055
- Engelbrecht**, Martin, 1684—1756, Augsburg,
 Berlin
 Europae speculum 103
 Inventionen zu Sack Calender 153
 Galanteriearbeit 654
 Figuren-Alphabet 2360
 [Livre de fragments] 13
 [Ornamente] 134
 [Kirchenampeln] 658
 [St.] 81. 639. 1036. 1729. 2624
- Enschedé**, J., um 1760, Harlem
 Proef van Letteren 2556
- Entrée**
 de François en Anvers 1987
 de Louis XIV et Marie Therese 2014
 [de Henry III. en Lyon] 1990
 [de Henry de Bourbon en Dijon] 2004
- Eosander** von Goethe, Joh. Friedr., um 1700, Berlin
 Dessenin du grand buffet 639
 Schloss Charlottenburg 1034. 1729
 Monbyjoux 1035
 [Baukunst] 1044
 [Trauerdekoration] 2225. 2229
- Epitomes**
 des roys de France 2569
- Erasmus**, Georg Casp., um 1660, Nürnberg
 Anhang zum Seullen Buch 60
 Neues Zierarten Büchlein 60
 Seulen-Buch 1019
- Erdmann**, Joh. Friedr. Gottlieb, um 1737, Deutschland
 Armbrust- u. Büchsen-Schiessen 2142
- Erisest** (= Heriset?) um 1720, Paris
 [St.] 762

- Erlach**, Fischer von, siehe **Fischer**
- Ernesti**, Joh. Heinr. Gottfr., um 1720, Deutschland
Buchdruckerey 2549
- Errard**, Charles, 1606—1689? Paris, Rom
Ornamente 197
Rankenfries 198
Ornemens des appartemens de la
reine, siehe S. 40: [8]
Vignetten und Friesornamente, siehe
S. 40: [197]
Receuil de vases, siehe S. 116: [197]
Tiere, siehe S. 276: [197]
Aktfiguren, siehe S. 286: [197]
[Titelkupfer] 1906
- Ertinger**, Franz, um 1640—1700, Colmar, Paris
[Vasi] 4
[St.] 6. 1349. 1734. 1826. 2163
- Eschenburgk**, Nic., um 1570, Stein a. Rh.
Fundament Buch 2277
- Essai**
sur la nature champêtre 1629
- Essequie**
per Henrico 2186
- Exequias**
a Joaõ V. 2246
- Ex libris**
Sammlung von Bücherzeichen 2637
- Eysler**, Casp. Gottlieb, siehe **Eisler**
- Eysler**, Joh. Leonh., um 1720, Nürnberg
Ornamente 82. 83. 84. 85. 86
- F**
- F..... siehe **Frézier**
- F B** (um 1587, Niederlande) siehe **Baltesers**
- F B.**, um 1670
Blumen 1949, vergl. 1950
- F.P.** siehe **Poilly**, F. de, der Aeltere
- F H** (um 1560, Niederlande) siehe **Huys**
- F. N.**, um 1610, Frankreich
[Schlosserarbeiten] 742
- Fabert**, Abr., um 1610, Metz
Voyage du roy à Metz 1996
- Facciotti**, Guglielmo, um 1625, Rom
[Parasole] 942
- Fäsch**, Joh. Rud., um 1720, Dresden
Versuch seiner architect: Werke 1046
Anweisung zu den verzierungen der
Fenster 1416
Altäre 1528
[Vignola] 1276
- Falbe**, Joach. Mart., um 1750, Berlin
Vasen 659
- Falda**, Giambatt., um 1660, Rom
Teatro delle fabriche di Roma 1304
- Fontane di Roma 1480
Giardini di Roma 1571
[Nuovi disegni dell' architettura] 1302
[Disegno della cavalcata] 2037
[Zeichner u. St.] 1301. 2217
- Fanelli**, Franc., um 1675, Italien
Fontaines (Dessins de grottes) siehe
S. 233: [7]
- Fantetti**, Ces., um 1680, Italien
[St.] 357. 1677
- Fanti**, Ercole Gaet., um 1725, Wien
[Gemälde] 1060
- Fantis**, Sigismondo de, um 1510, Italien
Theorica et pratica 2447
- Farinati**, Paolo, 1522—1606, Verona
Eckstücke einer Decke 1700
Diverses figures 1780
- Fay**, J. B., um 1780—1790, Paris
Hochfüllung 304
Cahier de bijouteries 567
[Ornamente] 303
[St.] 709. 715. 851. 852
- Feichtmayer**, Jos., um 1740, Augsburg
Altäre 1540
- Feichtmayr**, Joh. Mich., um 1760, Augsburg
Ornamente 146
- Feinlein**, Joh. Christoph, um 1660, Waldshut
Schreinerbuch 61
- Félibien** des Avaux, André, 1619—1695, Paris
Delices des maisons de campagne 990
Eglise de l'Hostel des Invalides 1187
Grotte de Versailles 1476
[Relation de la feste de Versailles] 2115
[Les divertissements de Versailles] 2119
- Feliciano**, Felice, um 1500, Italien
Die römischen Schriftformen 2446
- Feltrini**, Cosimo, um 1470? Italien
[Grottesken] 317
- Fendt**, Tobias, um 1566—1576, Breslau
Monumenta sepulcrorum 1492
Monumenta illustrium virorum 1493
- Ferber**, Wolfgang, um 1614, Zwickau
Relation eines Stahlschiessens 2097
- Ferdinand**, L., um 1650, Paris
[St.] 1816
- Ferelst**, um 1745, Augsburg
Ornamente 126
- Ferrand**, (V.?), um 1780, Paris?
Cahier de fleurs 1968
- Ferrari**, Jo. Bapt., um 1620, Rom
De florum cultura 1562
- Ferrarius**, Sigism., um 1690, Deutschland
Cronen Eleonorä und Josephi 2050
- Ferrerio**, Pietro, um 1650, Rom
Palazzi di Roma 1302

- Ferri**, Ciro, um 1680, Rom
[Ziervasen und Pabstwappen] 730
[Kupfertitel] 1309
[Cupola nella Basilica Vaticana] 1697
[Wagen] 2016
- Fessard**, Etienne, um 1740—1770, Paris
[St.] 24. 1859. 1912. 2555
- Fête**
de Paris à l'occasion du mariage de
M. le Dauphin (im Jahre 1747) 2146
- Fêtes**
de Paris à l'occasion du mariage de
M. le Dauphin (im Jahre 1745) 2145
- Feuerwerk**
Sammlung von Einzelblättern 2157. 2158.
2159
- Feuillet**, G., um 1675, Paris
Livre de porte, siehe S. 225: [7]
Lambris, siehe S. 266: [7]
- Fialetti**, Odoardo, um 1600, Venedig
[Friese] 1814
[St.] 325. 340
- Fiano**, Epif. dal, siehe Alfiano
- Fietta**, um 1790, Kriegshaber bei Augsburg
Gefäße 666
Gitter 787
Stühle 856
Thüren 1430
Canzlen nach neuer Art 1558
- Fion**, Didier, um 1646, Frankreich
[Schlosserarbeiten] 741
- Firens**, Pierre, um 1605—1626, Frankreich
Ornamente 187
[Schwarzornamente] 514. 515
[Randornamente] 2602
[St.] 920. 2003. [2413]. 2602
- Fischer** von Erlach, Joh. Bernh., um 1700, Wien
Entwurf einer Architectur 1049
Altar 1530
- Fischer** von Erlach, Jos. Em., um 1730, Wien
Sarg 1504
- Flamen**, Alb., um 1650, Paris
Tiere 1819
[St.] 1158. 2014
- Flaurimont**, C. R., 1740, Frankreich
[Medailles de Louis XV] 1929
- Flindt**, Paul, um 1600, Wien, Nürnberg
12 Schtucklein etlicher Schnawlwaidt 49
Gefäße und Gefässornamente 621. 622.
623. 626
Köpfe und Masken 627
Monarchiae 1786
[Köpfe] 1787
- Flötner**, Peter, lebt noch 1546, Nürnberg
Maureskenbuch 46, vergl. 177
Bettstelle 799
- Kapitelle 1377
[Grotteske] [1001]. 1004
- Florae**, Nic. Guill. a, siehe Robert, Nic.
- Florini**, Matteo, um 1600, Siena
Gioiello della corona 943
- Floris**, Balteters, siehe Balteters
- Floris**, Cornel., 1518—1572, Antwerpen
Veranderinghe van grotissen 374
Inventien van sepulturen 374
Kannen 733
- Floris**, Jacob, um 1560, Antwerpen
Compertementen 380
Compertimentorum genus 381
Compertimenta 382
- Focanbergue**, Paque oder Pasquier, um 1625,
Frankreich
Gravirarbeiten für Schlossbeschläge 746
- Förster**, Heintr. Gottfr., um 1740, Leipzig
Schlosser Büchlein 766
- Foillet**, Jacques, um 1590, Montbéliard
Pourtraicts de point coupé 919
- Foin**, A., um 1760—1780, Paris
[St.] 24. 700, siehe S. 131: [35]. 883. 1217
- Fokke**, Sim., um 1760, Amsterdam
[St.] 2031. 2249
- Fonbonne**, um 1720, Paris
[St.] 762. 1192. 1195. 1204. 1210. 2618
- Fontaine**, Jacques Valentin, um 1750, Frankreich
Nouveaux livre d'études 769
- Fontaine**, Pierre Franç. Léonard, um 1810, Paris
Recueil de décorations 42^m (Nachtrag)
Maisons de plaisance de Rome 1642
[Festdekorationen] 2082. 2156
- Fontana**, Carlo, um 1690—1700, Italien
Tempio Vaticano 1311
Arco trionfale 1977
[Baukunst] 1304. 1309. 1313
[Taufbecken] 1313
- Fontana**, Domenico, 1543—1607, Italien
Trasportatione dell' obelisco 1282
[Baukunst] 1302. 1304. 1309. 1571
[Katafalk u. a.] 2182
[Grabkuppel] 2190
- Fontana**, Franc., um 1690?, Italien
[Baukunst] 1304. 1313
- Fontanieu**, M. de, um 1770, Paris
Collection de vases 706
- Forastiero**
di Venezia 1335
- Fordrin**, Louis, um 1720, Paris
Livre de serrurerie 762
- Forestiere**
di Vicenza 1332
- Fors[c]hter**, Heinrich Gottfried, siehe Förster
- Forty**, Jean Franç., um 1780, Paris
Oeuvres de sculptures en bronze 700

- Oeuvres d'orfèvererie 701
Oeuvres de serrurerie 782
- Fossati**, Carlo Gius., um 1790, Rimini
Temple de Malateste 1334
- Fossati**, Giorgio, um 1740, Italien
Disegni de camini 1449
- Fosse**, De la, siehe De la Fosse
- Fossier**, um 1760?, Frankreich
Livre de différents trophés 285
- Foster**, W., um 1750, London
[St.] 839
- Foudrin** Le Picart, Jean, um 1632—1640, Frankreich
[Schlosserarbeiten] 741
- Fournier**, um 1764, Paris
Manuel typographique 2555
- Fragonard**, Alex. Evariste, um 1810, Paris
[Dekorationen] 315
- Fragonard**, Honoré, 1732—1806, Paris
[Buchornament] 998
- Francard**, um 1690, Paris
Portes cochere, siehe S. 225: [8]
- Francart**, Jac., siehe Francquart
- Franceschi**, Francesco di, um 1560, Venedig
[Stickmusterbuch] 934
[Verl.] 935
- Franceschini**, Balt., um 1610—1680, Florenz
[Gemälde] 1754
- Francini**, Aless., um 1620, Paris
Portrait de St. Germain en Laye 1139
Livre d'architecture 1408
- Francini**, T. de, um 1622—24, Paris
Portrait de Fontaine Belleau 1140
Brunnen 1471
- Franciosino**, il, siehe Sera
- Franck**, Paul, um 1590, Memmingen
Kunstabuch-Handschrift 2283
Schatzkammer 2291
Kunstrichtige Schreibart 2292
- Francken**, J., siehe Francquart
- Franckenberger**, Tobias, um 1660, Strassburg
Blumen-Büchlein 1946
- François**, J. C., um 1750, Paris
Spectacles 2620
[St.] 1211. 1861. 1912
- Francquart**, Jac., um 1620, Brüssel, Rom
Cent tablettes et escussons 393
Livre d'architecture 1406
Pompa funebris Alberti Pii 2195
[Grabmäler] 1145
- Frangk**, Fabian, um 1535, Deutschland
Schreibe Kunst 2260
- Franzini**, Giov. Domenico, um 1660, Rom
Roma antica e moderna 985
- Fréart**, Rol., Sieur de Chambray, um 1650, Paris
Parallele de l'architecture 1156
[Uebers.] 1278^m
- Freudenfeste**
Sammlung von Einzelblättern 2083.
2084. 2085
- Freundt**, um 1755, Olmütz
Statua Trinitatis 1554
- Frézier**, Amad. Franç., um 1725, Frankreich
Coupe des pierres 1202
Traité des feux d'artifice 2163. 2164
- Frezza**, Giov. Gir., um 1700, Rom
[St.] 1314. 1583. 1667. 1693. 1907. 2228.
2241
- Frick**, Elias, um 1710, Ulm
Ulmisches Münster 1041
Beschreibungen des Münster-Gebäudes
zu Ulm 1042
- Frickinger**, Joh. Mich., um 1740, Ansbach
Weber Bild-Buch 904. 905
- Friedrich**, Jac. Andr., der Ältere, um 1730, Augsburg
[St.] 81. 134. 650. 1060. 1061. 1400. 1597
- Friedrich**, Jac. Andr., der Jüngere, um 1760, Stuttgart
[St.] 1526
- Friesenborch**, Herm., um 1625, Emden
Lusthoff der Schryfkonst 2507
- Frisoni**, Donato Gius., um 1730, Ludwigsburg
[Residenzschloss Ludwigsburg] 1052
- Fülck**, Joh. Dav., um 1725, Deutschland
Parterre und Blumen Stuck 1588
Neue Gartenlust 1589, vergl. 1595
- Fünck**, J. G., um 1742, Deutschland
[Plans de l'opera] 1075
[Zeichner] 2068. 2071
- Fürst**, Paul, um 1640—1650, Nürnberg
Neues Modelbuch 899
[Kunstrichtige Schreibart] 2292
- Fürst**, Rosina Helena, um 1650, Nürnberg
[Modelbuch] 899
- Fuess-Thurnier**
zu München 2106
- Fuga**, Ferd., um 1730, Rom, Florenz
[Baukunst] 1304. 1321
[Trauerdekoration] 2241
- Fugger**, Wolfgang, um 1550, Nürnberg
Formular 2269
[Aussthalung] 2269
[Versal-Alphabet] 2335
- Fulcaris**, Sebastian, siehe Furck
- Fulli**, Sebast., um 1610, Siena
[Katafalke] 1145. 1273
- Funck**, David, um 1660, Deutschland
Kleinornamente 466
- Funck**, Valerian, um 1770, München
[St.] 20. 21. 22

- Funerale**
alla duchessa Carlotta Felicita 2227
- Funerali**
per Carlo III 2256
- Funzioni**
sacre di Padova 2074
- Fuoco**
[eterno] 2120
- Furck**, Sebast., um 1620, Goslar, Rom
[St.] siehe S. 237: [1407]. 1685
- Furtenbach**, Jos., der Ältere, um 1590—1660, Ulm
Kunstspiegel 795
Architectura navalis 864
Architectura privata, siehe S. 167 [864]
Architectura recreationis, siehe S. 167:
[864]
Architectura civilis 1016
- Furtenbach**, Jos., der Jüngere, um 1660, Ulm
[St.] 795

G

- G A** (um 1646, Frankreich) siehe Le Provencal
- G. A.** mit der Fussangel, um 1535
Bauteile 1372. 1374
- G. A.** (um 1589, Deutschland) siehe Arnoldt
- G. G.**, um 1550, Deutschland
Mauresken 405
- G. P.** (mit der Fussangel), um 1535
Kapitell 1375
- Gabriel**, um 1750, Frankreich
[Baukunst] 1207. 1227
[Festdekorationen] 2144
- Gabriel**, Jacques, um 1650, Paris
Kapitell 1395
- Galestruzzi**, Giov. Batt., um 1650, Florenz, Rom
[St.] 325. 2210
- Galimard**, der Jüngere, um 1750, Paris
Architecture de jardins 1618
- Gallaesus** siehe Galle
- Galle**, Cornel, um 1600, Antwerpen
[St.] 2007. 2195. 2595
- Galle**, Phil., um 1537—1612, Harlem, Antwerpen
Prosopographia 2594
[Florilegium] 1937
[St.] 386
- Galli** siehe Bibiena
- Gandin**, Pierre, um 1620, Frankreich
Schwarzornamente 507
- Gando**, Nic., um 1745, Paris
Epreuve des caracteres (Recueil d'ornemens) 2553
- Gaspari**, Cirillo J., um 1770, München
[Erf.] 22
- Gaspari**, Joh. Paul [de], um 1770, München
[Erf.] 21. 22

Gaspari, Pietro, um 1770, München
[Erf.] 22



Aldegrever.

- Gauger**, um 1749, Frankreich
La mecanique du feu 1454
- Gaultier**, René, um 1640, Frankreich
Invention pour reduire en perspective 1664

- Gautier, J.**, um 1688, Marseille?
[Schlosserarbeiten] 753
- Gautier, L.**, um 1588, Paris
[St.] 791
- Gautier, Pierre**, um 1680, Marseille
Divers ouvrages de balustrades 753
- Gautier-Dagoty, Ed.**, um 1770, Paris
[St.] 279
- Gautier Dagoty, Louis**, um 1770, Paris
[St.] 279
- Gauw, Gerh.**, um 1610, Harlem, Rom
[St.] 2497. 2499. 2504. 2505. 2506. 2507
- Gebert**, um 1730? Paris
[Maschinen] 797
- Geerarts, Marcus**, um 1530—1590, Brügge, England
Ornamente und Figürliches 388. 389
Kleinornamente 582
- Gelis, Meinert**, um 1620, Niederlande
Schwarzornamente 597
- Gemält**
[Wunderbarliche kostliche] 1004. 1121
- Gentot, B.**, um 1720, Paris
[St.] 755
- Gentzsch, Andreas**, um 1617, Augsburg
Spitzen büchle 452
- Georgi, Christian Siegism.**, um 1750, Wittenberg
Wittenbergische Jubel-Geschichte 2150
- Gerard, Hubert**, um 1590, Niederlande, Süd-
deutschland
Brunnen in Augsburg 1468
- Gerard, Marcus**, siehe Geerarts
- Gerardini, Melchior**, um 1630, Mailand
Capricci 1797
- Gerlach, Philipp**, um 1700, Berlin
[Baukunst] 1044
- Germain, um 1730, Paris**
Livre de differents ornément 690
- Germain, um 1770, Paris**
Trophäen 270. [St.] 24
- Germain, Pierre**, um 1750, Paris
Ornamente 269
Elements d'orfeverrie 692
- Gessner, Christian Friedr.**, um 1740, Leipzig
Buchdruckerkunst 2552
- Gevarts, Caspar**, um 1635, Antwerpen
Pompa introitus Ferdinandi 2006
- Geyer, Andreas**, um 1725, Regensburg
Abriss der jenigen Zimmer (Regens-
burg. Reichstag 1663) 1735
- Ghendt, Em. de**, 1738—1815, Flandern, Paris
[St.] 281. 2623. 2625
- Ghisi, Georgius**, um 1550, Mantua
[St.] 1684. 1685
- Giancarli, Polifilo**, um 1625, Italien
Ornamente 340. 341
- Giardineto**
[Giardineto novo di punti] 927
- Giardini, Giov.**, um 1710, Rom
Disegni diversi 731
- Giardino**
[Giardino di fiori] 1942
- Giarre, Gaetano**, um 1790—1810, Florenz
Alfabeto 2485
Metodo 2486
Raccolta di caratteri 2487
- Gibbs, James**, um 1725, London
Book of architecture 1092
- Gibert de Rouergue, Jean**, um 1627—1630, Frank-
reich
[Schlosserarbeiten] 741
- Gieronimi, Rocco**, um 1602, Pavia
Inventioni 2471
- Giffart, Pierre**, 1648—1723, Paris
[St.] 6. 1189
- Gignoux, A. C.**, um 1760, Augsburg
[Seestücke] 112
- Gil, Manuel**, um 1790, Spanien
Proclamacion del Rey Don Carlos IV.
2078
- Gillé, Joseph**, um 1770, Paris
Épreuves des caracteres (fleurons) 2559
Caractères (fleurons) 2560
- Gilliers, um 1768, Frankreich**
Le cannameliste français 705
- Gillot, Claude**, 1673—1722, Langres, Paris
Livre de portieres 221
Ornamente 222. 223. 224
Nouveaux desseins d'arquebuserie 557
Figürliche Darstellungen 1835
- Gilly, F.**, um 1800, Deutschland
Karyatide 1404
- Giovanni, Alois**, um 1780, Rom
[(?) Masken] 366
- Giovanni Berti, Simone di**, siehe Berti
- Giovanni da Bologna**, siehe Bologna
- Girard, um 1730, Wien**
[Gartenanlagen] 1060
- Girard, um 1750, Paris**
Leçons d'ornemens 261
- Girardet, P.**, um 1750—1770, Nancy
[Buchornament] 777. 1211. 1222
- Girardon, François**, 1628—1715, Paris
[Plastik] 1163. 1195
[Grabmal Richelieu] 1497
[Cabinet] 1734
- Giraut, um 1780, Paris**
[St.] 303
- Gissey, H.**, um 1670, Paris
[Katafalke] 2182
- Gizzardì, Ang.**, um 1766, Italien
[St.] 364

- Glachant**, um 1740, Frankreich
Traité d'écriture (l'art d'écrire) 2432
- Glazier**, um 1750, London?
[Spiegel] siehe S. 140: [163]
- Gleichmann**, Mich., um 1660, Deutschland
Leich-Procession Joh. Georgens Freyherrns von Rechenberg 2211
- Gobet**, um 1775, Frankreich
[Sacre de Louis XVI] 2076
- Godonnesche**, um 1725, Frankreich
[Médailles du regne de Louis XV] 1928
- Göthe**, Eosander von, siehe Eosander
- Göttlich**, Paulus, um 1620, Leipzig
Vögel 1799
- Göz**, Gottfr. Bernh., um 1740, Augsburg
Ornamente und Figuren 105. 106
Brunnenaufsätze 1483
Altäre 1541
[St.] 1540
- Gohorius**, Jac., um 1560, Paris
[Hystoria Jasonis] 182
- Goischler**, Elias, um 1740, Deutschland
Anleitung 2353
- Goldmann**, Nic., um 1650, Breslau, Leyden
Vollständige Anweisung zu der Civil-Bau-Kunst 1032
[Baukunst] 103S. 1040
- Gole**, Pierre, um 1660, Paris
Kunstschrank 815
- Goltzius**, Heindr., 1558—1616, Niederlande
Pompa funebris Guilelmi 2189
- Goltzius**, Hub., um 1550, Würzburg, Antwerpen
Bilder aller Keysern 2573
- Gomier**, Sim., um 1610, Frankreich
[Schlosserarbeiten] 742
- Gori**, Ant. Franc., um 1725, Italien
Cappella di S. Antonino 1740
- Gostling**, John, um 1746, Hamburg
[Herausgeber] 2517
- Goujon**, Jean, um 1540, Paris
[Holzschn.] 957
- Goulet**, Nic., 1745—1810, Paris
Fêtes du mariage de Napoléon 2156
- Gouman**, Eleazar, um 1710? Amsterdam
[St.] 1194
- Gourmont**, Jean de, um 1580, Paris
[?] Rund mit Architektur] 1110
[St.] 791
- Grab-Mahl**
Ludwig VII. 2220
- Grael**, Joh. Friedr., um 1730, Berlin
Abriss des Thurms der Heil. Geist Kirche zu Potsdam 1054
- Grässmann**, Joh. Jac., um 1740, Augsburg
[St.] 827. 1060
- Graf**, Urs, um 1509—1529, Basel
[Titelblätter] 2628
- Graff**, Anton, 1730—1813, Dresden
[Porträt] 114
- Graff**, Joh. Andr., um 1690, Nürnberg
Prospect der Mariae-Kirche 1025
- Graffenberger**, Joh. Andr., um 1750, Deutschland
Schlosser-Arbeiten 773
- Graminäus**, Diederich, um 1585, Deutschland
Fürstliche Hochzeit 2092
Spiegel der Vergenglichkeit 2191
- Gran**, Daniel, um 1730, Wien
Vorstellung der Bibliothek in Wien 1745
- Grand'home**, C. A., siehe Grossmann
- Grandjean de Montigny**, A., um 1810, Kassel
Palais des États 1249^m
- Grapheus**, Corn., um 1549, Antwerpen
Incompst van Philips 1981
Entree du Prince Philipes 1982
- Gravelot**, Hub. Franc., 1699—1773, Paris, London
Iconologie 2625
[Buchornament] 951. 1860. 2396. 2398. 2555. 2629.
- Grazzini** detto il Lasca, um 1559, Italien
Trionfi 1975
- Grendel**, G. de, um 1740, Niederlande?
Camine 1451
- Greuter**, Mathias, um 1610, Deutschland, Italien
Villen- u. Parkanlagen, siehe S. 243:
[1298]
[St.] 1145. 2094. 2411. 2414
- Gribelin**, Simon, 1662—1733, Paris
A book of ornaments 54
[St.] 1694. 2539
- Grohmann**, Joh. Gottfr., um 1790, Deutschland
Bruchstücke der gothischen Baukunst 1087
Ideenmagazin für Liebhaber von Gärten 1634
- Grondoni**, Giov. Batt., um 1715, Italien, Brüssel
Goldschmiedearbeiten 571
- Grossmann**, C. A., um 1775, Augsburg
Ornamente 154
Gürtlerarbeit und Ziervasen 665
Schlosser Arbeit 783
Möbel 846
Grabmäler 1518
- Grünenberg**, Martin von, 1655—1707, Berlin
[Baukunst] 1044
- Grundler**, Marcus, um 1610, Augsburg
Schwarzornamente 451
- Gualterotti**, Raff., um 1579, Italien
Feste nelle nozze del Francesco Medici 2089

- Guarini**, Guarino, um 1660, Italien
Architettura civile 1305
- Guckeisen**, Jac., um 1590, Strassburg
Seilen Buch 1007
Truhen 807
Schweyf Buch 808
[Schreinerentwürfe] 806
[Bettstelle] 809
[St.] 810
- Guélard**, um 1730, Paris
[Zeichner u. St.] 244. 797
- Guérard**, um 1703, Paris
[St.] 553
- Guérard**, Nic., um 1680—1700, Paris
Dessein de lit 921
Cheminées 1442
[St.] 987
- Guercino**, Giov. Franc. Barbieri, 1591—1666, Italien
Anatomische Zeichenvorlagen 1878
[Raccolta di disegni] 42, Bd. 21
- Guercino**, Godofr., um 1750, Italien
Ornamente mit Figuren 363^m
- Guérineau**, um 1650, Frankreich
Figürliche Darstellungen 1811
- Guernieri**, Giov. Franc., um 1700, Rom, Kassel
Delineatio montis Winter-Casten 1583
- Guerra**
d'amore 2098
- Guibal**, um 1750, Paris
[Standbild] 1227
- Guidlebaud**, Pierre, um 1613—1618, Frankreich
[Schlosserarbeiten] 741
- Guén**, J., um 1760, Paris
Livre de jouailleries 562
- Guilbert**, um 1730, Frankreich
Description de Fontainebleau 1200
- Guillain**, Simon, um 1640, Paris, Rom
[St.] 1692
- Guillebautus** siehe Guidlebaud
- Gülich**, Ludwig von, um 1705, Deutschland
Erb-Huldigung Josepho I 2052
- Guttenberg[er]**, Carl Gottlieb, 1743—1792, Nürnberg
[St.] 2364
- Gutwein**, Joh. Balth., um 1725, Würzburg
Schönborn'sche Besitzungen 1057
[St.] 644
- Gutwein**, Nic. Ant., um 1730, Augsburg
Kartuschen 107
Kirchliche Geräte und Gefässe 644
Kirchenampeln 658
- Guyot**, Laur., um 1790, Paris
[St.] 225. 307. 308
- Gwyn**, J., um 1786, London
[St. Paul's Cathedral] 1728
- ## H
- h a.**, um 1610, Frankreich
Schwarzornamente 519
- H. B.**, um 1594, Niederlande
Schmuck- und Gerätstücke 586, vergl. 596
- H. C.**, um 1585, Frankreich
Abbrége de l'histoire françoise 2586
- H F.**, um 1580, Frankreich
Die Lebensalter 1777
- H. G. P. V.**, um 1629, Deutschland
Handschrift 2302
- H T.**, um 1625, Deutschland
Friesmotive 454
- H T.**, um 1649, Frankreich
[Schlosserarbeiten] 741
- Habermann**, Franz Xaver, um 1750, Augsburg
Ornamente 111
Gefässe und Geräte 656. 657. 661
Schlosser-Arbeiten 770
Möbel 836
Wagen und Sänfte 876
Portale und Thüren 1424
Kamine 1453
Kirchengerät 1543
Theaterdekorationen 1751
Landschaften 1847
- Hackhofer**, J. C., um 1705, Wien?
[Zeichner] 2052. 2055. 2065
- Hätzl**, Georg, um 1690, Augsburg
Gartenkunst 1577. 1582
- Hafner**, Melchior, um 1675, Augsburg
Blumenornamente 461
- Hafnia**
hodierna 1363
- Haga comitis**
illustrata, siehe S. 312: [2027]
- Hagenauer**, Joh. Bapt., um 1780, Wien
Desseins de differens ornemens 39
[Medaillonporträt] 1915
- Hahn**, Friedr. Christoph, um 1770, Hof
Anweisung zur Schönschreibekunst
2367
- Haid**, Joh. Gottfr., um 1750, Augsburg
Ornamente und Figuren 120
[St.] 19. 21
- Haid**, Joh. Phil., um 1750, Augsburg
Ornamente mit Figuren 137
[Biblische Darstellungen] 2624
- Häiller**, Dan., um 1604, Augsburg
Schwarzornamente 443
- Halbaur**, C., um 1750, Augsburg
[St.] 123
- Halfpenny**, John, um 1750, England
[Chinese and gothic architecture] 1099

- Halfpenny**, William, um 1750, London
Chinese and gothic architecture 1099
Useful architecture 1100
[Zeichner] 1482
- Halle**, um 1780, Deutschland
[St.] 1873
- Halt**, Peter, um 1625, Deutschland
Perspectivische Reisskunst 1661
- Haluer**, Joh., um 1620, Deutschland
Zierhat boichilgen 453
- Hamon**, P., um 1560, Paris
Alphabet 2410
- Handschrift**
2281. 2287. 2428. 2509
- Hanias**, Joh., um 1650, Nürnberg
Kleinornamente 457
[St.] 456
- Hannewald**, Barthol., um 1565, Deutschland
Parentalia divo Ferdinando 2187
- Hardtmuth**, Jos., um 1780, Deutschland
Oefen 1461
- Harrewyn**, J., um 1690—1720, Niederlande
laar d'XII Maanden 1828
Initialen, siehe S. 366: [1828]
[St.] 1349. 2057
- Harrison**, Stephen, um 1603, England
Arch's of triumph 1995
- Hartmann**, Gottfr., um 1725, Breslau
Schlosser Buch 764
- Hartwagner**, Mich., um 1770, München
[Figürliches] 21
[St.] 22
- Has**, Georg, um 1583, Wien
Perspectifischer stück 804
- Haseman**, Henning, um 1625, Braunschweig
Synopsis architectonicae 1014
- Hasté**, Michel, um 1670, Paris
Schlosserarbeiten, siehe S. 126: [751];
vergl. 761
- Hattinger**, Joh. Bernh., um 1730, Augsburg
[St.] 1047. 1048. 1420. 1535. 1539
- Hauer**, Georg, um 1610, Breslau
Breslische Schützenkleinöth 630
- Hauer**, Joh., 1748—1820, Augsburg, Paris
Dessains de la mode neue 36
Bauteile u. a. (Serien bei Haid) 37
Ziervasen 664
Wandarme und Gitter 784
Möbel 847
Einfassungsteile 1403
Portale 1429
Fourneaux 1460
Brunnen 1488
Grabmäler 1517
[Oefen] 41
[St.] 882. 884
- Hauer**, Paul, um 1650, Nürnberg
Neues Schneidbüchlein 458
- Haussard**, Catharine, um 1770, Paris
[St.] 778. 844
- Haussard**, Eth., um 1770, Paris
[St.] 778. 844
- Haussard**, J., um 1720, Paris
[St.] 778
- Haydt**, Andr. Gottlieb, um 1730, Breslau
Schilder 104
- Heckenauer**, Jac. Wilh., um 1710, Deutschland
[Romanisches Laubwerck] 70
[St.] 1736
- Heckenauer**, Leonh., um 1690, Deutschland
Ornamente 70
Neues Goldschmidts Buch 633
[St.] [1032]. [2048]. 2624
- Hedlinger**, Joh. Carl, 1691—1771, Schweiz, Stock-
holm
Oeuvre des medailles 1933
- Heeck**, Abr., um 1610, Amsterdam
Kleinornamente 588
- Heel**, Joh., 1637—1709, Augsburg, Nürnberg
Kleinornamente 464
- Heid**, Joh. Gottfr., siehe Haid
- Heideloff**, Victor, um 1790, Stuttgart
Ansichten von Hohenheim 1632. 1633
- Heiglen**, Joh. Erh., um 1720, Augsburg
Gefässe und Geräte 641
- Heil**, L. et J. B. van, um 1660, Niederlande
Altare in urbe Bruxellensi 1519
- Heince**, Zach., 1611—1669, Paris
Frieze mit Meerwesen 1815
- Heineken**, Paul, um 1725, Lübeck
Perspectivae speculum 1672
- Heintz**, Jos., um 1560—1600, Bern
[Diana und Aktäon] 1784
- Heissig**, Franz, um 1780, Augsburg
Bauteile, Möbel u. a. 40
- Hélin**, um 1770, Paris
Compositions d'architecture (Etudes
de croisées) 1428
[Zeichner] 1236
- Hellen**, Joh., siehe Heel
- Helm**, Margar., um 1725, Nürnberg
Nadel-Ergötzungen 901
- Helmhack**, Abr., um 1710, Nürnberg
Ornamente 90
- Hemerich** siehe Hemmerich
- Hemery**, um 1775, Paris
[St.] 299. 1762
- Hemmerich**, um 1750—1770, London
[St.] 279. 839
- Hendericks**, L., um 1660, Niederlande
Kleinornamente 600

- Henning**, C. D., um 1760, Nürnberg
Ornamente 152
- Henrix**, Henry, um 1575, Niederlande
Nouvel ABC 2493
[Schrift] 2494
- Hensel**, Hans, um 1599, Sagan
Schwarzornamente 433
- Heppelwhite**, um 1780, London
Cabinet maker and upholsterer's guide
854
[Möbel] 853
- Herbst**, J. B., um 1710, London
Book of jewelers work 477
- Hercolani**, Giuliantonio, um 1570, Bologna
Exemplare 2462
- Héré** de Corny, Emmanuel, 1705—1763, Nancy,
Luneville
Chateaux en Lorraine (P. III: Place
royale de Nancy) 1211
- Herisset**, Ant., um 1710—1730, Paris
[St.] 16. 234. 1104. 1192. 1195. 1198. 1202.
1204. 1207. 1217. 2168
- Herman**, Georg, um 1600, Ansbach
Landschaften in Kartuschen 624
[St.] 2297
- Herman**, Stefan, um 1580, Ansbach
[Allerley Fisirungen] 615
- Herrera**, Franc. de, 1622—1685, Spanien
Kartuschen 400. 2175
- Herreyns**, G., um 1775, Niederlande
Festwagen [2181]
- Hertel**, Fr. Xav., verschrieben für Habermann
[Eisenarbeiten] 770
- Hertel**, Georg Leop., um 1750—1780, Augsburg
Ornamente 141
Standuhren und Spiegel 835
Gebäude und Ruinen 1864
[St.] 111. 2624
- Hertel**, Joh. Georg, um 1750, Augsburg
Trophäen 159
Schmuckstücke 489
Schlosser-Riss 765
[Historiae et allegoriae] 123
[Einige Vases] 647
[Beichtstühle] 1552
[St.] 111. 125
- Hertfelder**, Bernh., um 1620, Augsburg
Basilica Udalrici et Afrae 1015
- Hertz**, Joh. Dan., um 1710—1740, Augsburg
Altäre 1532
Zeichnungs-Büchlein 1889
[St.] 1036
- Hess**, um 1770, Paris
[St.] 279
- Hess**, Jos. Ant., um 1790, Würzburg
Anleitung zur Schönschreibkunst 2382
- Heumann**, Georg Dan., 1691—1759, Nürnberg,
Augsburg
Neu inventirte Degengefäß 479
[St.] 1037. 1047. 1048. 1055. 1076. 1836
- Hildebrand**, Carl Lucas von, 1660—1750, Genua,
Wien
[Baukunst] 1060
- Hildt**, J. F., um 1740, Augsburg
[Einige Vassi] 648
- Hildt**, J. S., um 1740, Augsburg
Schöne Gefässe 648
- Hirschfeld**, C. C. L., um 1770, Deutschland
Anmerkungen 1621
Theorie der Gartenkunst 1622
- Hirsvogel**, Augustin, 1488—1533, Nürnberg, Wien
Dolchgriffe und Scheiden 402
Gefässe 608
Gespanne 861
Kapitelle 1378
Konstruktionen 1647
Figürliche Darstellungen 1770
- Hirtz**, Hans, um 1590, Strassburg
Stück zum Verzeichnen für die Gold-
schmied 620
- Histoire**
[Histoire des inaugurations] 2077
- Hochenberg**, I. F., um 1770, Wien
Grotte artificielle à Voelau 1619
- Höder**, Friedr. Wilh., um 1750, Berlin
Ornamente 147
- Hönnig**, J. L., um 1660, Nürnberg
[St.] 60
- Hoermann** de Guttenberg, Christoph Friedr., um
1740, Augsburg
[St.] 118. 2624
- Höroidt**, J. G., um 1726, Meissen
Chinesische Figuren 98^m
- Hoet**, Gerh., um 1700, Haag
Tafelren 2618
- Hofer**, Andr., um 1740—1750, Augsburg
[St.] 103. 827. 1535
- Hoffmann**, Wilh., um 1600, Frankfurt
Newes Modelbuch 895
- Hofmann**, Berth. Ulr., um 1700, Nürnberg
Spiegel der Schreib-Kunst 2318
- Hofmann**, Ulr., um 1640, Nürnberg
Teutsche Versalien 2303
Vorbericht der Schreib-Kunst 2308
- Hogenberg**, Abr., um 1650, Köln
[Der vornembste Lustgarten] 1568
- Hogenberg**, Jaen, um 1600, Köln
[St.] 184. 2191. 2593
- Holbein**, Hans, der Jüngere, 1497—1543, Basel,
London
Waffenornamente 401
Gefässe 606
[Buchornament] 2520. 2628

- Hollar**, Wenzel, 1607—1677, Prag, London
Muscarum figurae 1812
[Zeichner] 1089
[St.] 401. 606. 716. 1090. 1349. 2009. 2607
- Holst**, Jürgen, um 1634, Dänemark
Triumphus nuptialis Danicus 2104
- Holzer**, Joh., um 1730, Augsburg
Picturae a fresco 1748
Figürliche Darstellungen 1840
[Jahreszeiten] 101
- Homann**, Joh. Bapt., um 1690—1700, Nürnberg
[St.] 1310. 2318. 2319. 2538
- Hondius**, Henr., um 1600—1630, Niederlande
Architecture 1343
Onderwysinge in de perspective 1660
[St.] 1655. 1656
- Hondius**, Jodocus, um 1590, Niederlande
Theatrum 2494
- Hondius**, Wilh., um 1625, Haag, Danzig
[St.] 524
- Honervogt**, Jac., um 1625, Niederlande
Schmucksträusse 598
Muster für Goldstickereien 897
[Mauresken] 373
- Hooghe**, R. de, um 1680—1700, Amsterdam
Villa Angiana 1579
[St.] 2017
- Hooghenberg** siehe Hogenberg
- Hope**, Thomas, um 1800, London
Household furniture 859
- Hopfer**, Dan., um 1520, Augsburg
Opera Hopperiana 1
[Titelblätter] 2628
- Hopfer**, Hier., um 1520, Augsburg
[Opera] 1
- Hopfer**, Lamb., um 1520, Augsburg
[Opera] 1
- Hoppenhaupt**, um 1750, Berlin
Ornamente 138
Kronleuchter 660
Möbel 837
Wagenkasten und Sänften 877
Bauten 1078
Kamine 1455
Särge 1507
Wanddekorationen 1753
- Hora**, Matth. Wilh., um 1740, Augsburg
Garten Werck 1608
- Horae**
in laudem Dei 2571
- Hornick**, Erasmus, um 1560, Nürnberg
Kleinornamente (Schmuck) 409. 410
Gefässe 612
- Horst**, van der, siehe Van der Horst
- Houbraken**, um 1728, Holland
[Tafereelen] 2618
- Houel**, Jean, um 1730—1810, Paris
Livre de paysages 1866
- Houwaert**, Jean-Bapt., um 1579, Antwerpen
Incomst van Matthias 1986
- Huber**, J., um 1750, Augsburg
[St.] 112
- Hueber**, Conr., um 1760, Weingarten
Lehrbriefformular 151
- Hueber**, F. F., um 1750, Augsburg
Quinque sensus 1857
- Huet**, Charles, um 1750, Paris
Trophäen 278
- Huet**, Dan. Theod., um 1751, Niederlande
Inhuldigung van Willem Karel Hendrik
Friso [2028]
- Huet**, Jean-Bapt., 1745—1811, Paris
Cahiers de fragmens et de principes 33
Oeuvre de différents genres 34
Ornamente 295. 296
Hirtenscenen 1869
Oeuvres 1874
Recueil de principes 1893
- Hulin**, Ch., um 1745, Frankreich
[Festdekorationen] 2145
- Hulsen**, Esaias van, um 1610, Stuttgart
Schwarzgrottesken 450
Delineatio aller Aufzög und Rütterspilen 2099
- Hulsius**, Levin, um 1590, Deutschland
Caesarum effigies 1920
- Hupffer**, Joh. Sep. Lu., um 1675, Ansbach
Abbildung des Schauplatzes zu Onoltzbach 1705
- Huquier**, der Ältere, 1695—1772, Paris
Chinesische Schnörkel 257
Livre de serurerie 767
Figures d'academies 1890
Blumen 1960
[Eisen] 1231
[St.] 13. 14. 16. 222. 223. 224. 225. 226.
234^m. 235. 236. 243. 246. 247. 248.
250. 254. 689. 1853. 1854. 1855. 1909
- Huquier**, der Jüngere, 1725—1792, Paris
[St.] 1850
- Huret**, Gre., um 1630, Frankreich
[St.] 1563. 1564. [2000]
- Hurtu**, Jacques, um 1610, Paris
Schwarzornamente 514. 515
- Hutin**, Charles, um 1740—1760, Paris
Recueil de différents sujets 1865
- Hutin**, J. B., um 1750, Paris
[St.] 1855
- Huys**, Franz, um 1550—1570, Antwerpen
Portraicture ingenieuse 378
[Masken, Nachstiche] 366

- [Ornamente] 379
[St.] 375
Hypnerotomachia
[Poliphili] 2562. 2563
- I**
- J. B.**, um 1529, Deutschland
Hochfüllung 43
J. B., um 1597, Deutschland
Schwarzornamente 432
J. C. S[th], (zsgz.) siehe Steinberger
J. G., um 1540, Frankreich
Rund mit Architektur 1110
J. G. B. (verschlungen) siehe Bergmüller
J. I. B. siehe Biller.
J. I. O. siehe Obrist.
J. K., um 1650? Hildesheim
[St.] 632
J. L. G., um 1612, Frankreich
[Schlosserarbeiten] 742
J. L. St., um 1770, Deutschland
[St.] 1518
J. R., um 1545, Frankreich
[Mauresken] 490
J. S., um 1582, Deutschland
Gefässe 616
Figürliche Darstellungen für Schalen-
böden 617
J. v. B., um 1619, Niederlande
Kleinornamente 596
J. V. D. M., um 1730, Niederlande
Cieraad der Lusthooven 1601
Jacob, um 1770, Paris
[St.] 24. 287
Jacobell, Jac., um 1570, Deutschland
Fundament Buch 2282
Jacquard, Antoine, um 1610, Poitiers
Kleinornamente 511. 512, vergl. 513
Schlosserarbeiten 744
Pourtraicts et figures 1790
Jacque, Jean, um 1640, Frankreich
Formulaire (Handschrift) 2416
Jacques, M., um 1750, Paris
Suittes de décorations 275
Vases nouveaux 696
Blumen 1964. 1965
[Trophäen] 250
Jacquinet, C., um 1650, Paris
Waffenornamente 535
[Plusieurs models] siehe S. 93: [7]
[St.] 534
Jäger, Joh., um 1660, Deutschland
Fruchtgehänge 59
Jannitzer, Christoph, um 1610, Nürnberg
Neuw: Grottesken Buch 48
Jannitzer, Wenzel, 1508—1588, Wien, Nürnberg
Perspectiva corporum 1650
Janel, um 1780, Paris
Kutschen 882
Janinet, J. Franc., um 1775, Paris
[St.] 297. 1872. 1894
Janneret, um 1790, Paris
[Ornamente] 307
Janssen, H., um 1630, Amsterdam
Kleinornamente 599, vgl. 595
Figürliche Darstellungen 1803
Jansz, Egbert, um 1590, Frankfurt a. M.
[St.] 1785
Jaquinet siehe Jacquinet.
Jardins
anglo-chinois 1613
Jardins, Nic., um 1646—1649, Frankreich
[Schlosserarbeiten] 741
Jayme, Duque, um 1725, Lissabon
Accoës do Nuno Alvares Pereira de
Mello 2235
Ideas
[for rustic furniture] 1635
Ideen
zu Zimmerverzierungen 1766
Ideenmagazin
[für Liebhaber von Gärten] 1634
Jeaurat, Edm.-Seb., um 1750, Frankreich
Traité de perspective 1673
Jenet, Joh., um 1625, München
Sibilen für Mahler 1800
Illuminazione
La sontuosa illuminazione 2168
Illustrationen
Sammlung von Illustrationen 2630
Imagines
quorundam principum 2579
Ince, W., um 1750, London
System of household furniture 840
Indau, Joh., um 1680—1710, Süddeutschland
Romanische Ziehrathe 68
Architektur Kunst- Und Säulenbuch
1024
Ingram, J., um 1740, Paris
[St.] 16. 1749
Initialen
Sammlung von Initialen 2626. 2627
Inselin, C., um 1710, Paris
Profil de la machine de Marly 1192
[Inventioni, Inventions] 1145
Jobin, Bernh., um 1600, Strassburg
New künstliches Modelbuch 893
Jollain, G., um 1610? Paris
Chasteau de St. Germain en Laye 1141
Joly, um 1770, Paris
[St.] 24

- Jombert**, Charles Ant., um 1750, Paris
 Architecture moderne 1224
 Methode pour apprendre le dessein 1892
- Jombert**, Claude, um 1725, Paris
 Architecture moderne 1197
- Jones**, Inigo, um 1570—1560, England
 [Baukunst] 1091. 1101
 [Designs] 1102. 1104
 [Decken und Kamine] 1105
 [Hrsg.] 1280
- Jorand**, um 1810, Paris
 [St.] 315
- Josselin**, A., um 1720, Paris
 [St.] 762
- Joullain**, Franç., um 1720, Paris
 Ornamente 215
 [St.] 219. 246
- Journal**
 de la reception du roy dans Metz 2025
- Journée**
 La brillante journée 2124
- Jousse** de la Fleche, Mathurin, um 1625, Frankreich
 Secret d'architecture 1146
 Ouverture de l'art de serrurier 747
 Traicté des cinq ordres, siehe S. 184: [747]
 Theatre de l'art de charpentier, siehe
 S. 184: [747]
- Jouvenet**, Jean, 1644—1717, Paris
 [Gemälde] 1217. 1716
- Jperen**, Jos. van, um 1766, Holland
 Inhuldiginge van Willem V 2030
 [Iron work] 788
- Jubier**, 1775, Paris
 [St.] 1894
- Jubilé**
 de l'an MDCC 2177
- Juillet**, um 1775, Paris
 Vazes 704
 [St.] 29. 30. 31. 32^m (Nachtrag). 303. 849.
 881. 1963
- Julien**, Sim., um 1775, Paris
 [Vignette] 299
- Junck**, Carl Ign., um 1730, Augsburg
 Kirchengesät 1542
- June**, J., um 1750—1770, London
 Book of ornemens 875
 [St.] siehe S. 140: [163]. 279
- Jungwierth**, Franz Xaver, um 1750, München
 [St.] 20. 21. 22. 143. 2243
- Juvarra**, C. Fil., um 1725, Italien
 Racolta di targhe 361
 [Vignette] 2241
- Juvarra**, Franc., um 1730, Italien
 Kartusche 361
- Jxnard**, Mich. d., um 1790, Strassburg
 Recueil d'architecture 1248

K

- Kager**, Joh. Mathias, um 1600—1620, Augsburg
 Friese 51
 [Umrahmungen] 47
 [Basilica Udalrici et Afrac] 1015
 [Vignetten] 2596
- Kaltner**, Jos., um 1770, München
 [St.] 21. 22
- Kamp**, Adam vom, um 1628, Deutschland
 Begrebnus Johann Wilhelm zu Gulich
 2197



Aus: Brosamer, Kunstbüchlein [607].

- Kamyn**, Erasmus, um 1552 und 1592, Posen
 Kleinornamente 406. 421
- Karl**, Joh. Friedr., um 1750, Passau
 Vue de Freudenhain 1614
- Kasemann**, Rütger, um 1610, Deutschland
 Architectura 1012
 Architectur 1017
- Kaukol**, Maria Jos. Clem., um 1720, Köln
 Seelen-Schatz 2340
- Keller**, B., um 1666, Paris
 [Pieces d'artillerie] 684
- Keller**, I., um 1666, Paris
 Pieces d'artillerie 684

- Kent**, William, um 1720, England
 Designs of Inigo Jones 1104
 [Baukunst] 1091. 1102. 1103
 [Decken und Kamine] 1094. 1105
- Kessel**, Phil. Jac., um 1750, Deutschland
 Geländer und Wandarme 774
- Ketham**, Joh. von, um 1490, Deutschland
 Fasciculus medicine 1875
- Keyl**, Mich., 1722—1795, Deutschland
 [Zeichner und St.] 118. 2552
- Keyser**, Hendr. de, um 1630, Niederlande
 Architectura moderna 1342
- Keyser**, M. H., um 1630?, Niederlande
 [Taufbecken] 1273
- Kieser**, Eberh., um 1620, Deutschland
 Philoteca 2599
- Kilian**, Georg Christoph, um 1750, Augsburg
 [St.] 148
- Kilian**, Lucas, 1579—1637, Augsburg
 Neue Gradisco Buech 54
 A B C Buechlein 2300
 [Fuggerorum imagines] 47
 [Schildt Buech] 53
 [Kartuschen] 337
 [St.] 1468. 1658
- Kilian**, Phil. Andr., um 1730—1750, Augsburg,
 Florenz
 Ornamente 144
 Anfangsgründe 1891
 [St.] 103. 1754. 2071
- Kilian**, Wolfgang, um 1600, Augsburg
 [Fuggerorum imagines] 47
 [Brunnen in Augsburg] 1468
 [St.] 1015
- Kirchenfeste**
 Sammlung von Einzelblättern 2171.
 2172. 2173
- Kirschbaum**, Joh. Mich., um 1770, Heilbronn
 Neues Weberbild- und Musterbuch 912.
 913
- Kirschner**, F., um 1785, Paris
 Cahier de fleurs 1969
- Klauber**, Gebrüder, um 1750, Augsburg
 Historiae biblicae 129
 Ornamente mit Figuren 130. 131
 Disputationsblatt 132
 Beichtstühle 1552
 [St.] 151. 1083. [2181]
- Kleiner**, Salomon, um 1730, Augsburg, Wien
 Abbildung der Statt Wien 1047
 Vorstellungen folgender Lustgärten
 ausser Wien 1048, vergl. 1611
 Abbildung der Favorita 1051
 Vorstellung beyder Schlösser Weissen-
 stein und Geibach 1055
 Florirendes Frankfurt 1056
 Ornamentstichsammlung Berlin.
- Kriegs- und Siegs-Lager Eugenii 1060
 Vorstellung dess Jagdschlosses Mar-
 quardsburg 1061
 Rath Hauss der Stadt Augspurg 1065.
 1066
 Residenz Stadt Würzburg 1071
 Altäre und Beichtstuhl 1535
 [Aufnahmen] 1057. 1746
- Kleinschmidt**, Joh. Jac., um 1740, Augsburg
 [Zeichner u. St.] 1710
 [St.] 81. 1036. 2071
- Kleinschmidt**, Phil. Heinr., um 1710, Augsburg
 [St.] 1036
- Kletzel**, Martin, siehe Klötzel.
- Klöcker**, Ehrenstrahl David, um 1672, Stockholm
 Carroset zu Stockholm 2117
- Klötzel**, Martin, um 1693, Deutschland
 Götter-Auffzug 2131. 2132
 [Theaterdekorationen] 2130
- Knobelsdorf**, Georg Wenceslaus von, 1699—1753,
 Berlin
 Plans de l'opera 1075
- Kobell**, Ferd., 1740—1799, München, Mannheim
 Radirungen 1868
- Köbel**, Jac., um 1550, Deutschland
 [Wapen] 2568
- Köffler**, Simon, vor 1600?, Nürnberg
 Anweisung schreiben lernens 2274
- König**, J. G., um 1740, Augsburg
 Schränke 831
 Altäre 1547
- Köppel**, Joh. Gottfried, um 1783, Ansbach, Bay-
 reuth
 Anweisung in der Kalligraphie 2374
 Anfangs-Buchstaben 2375
- Köppel**, Joh. Th., Bayreuth
 Anweisung zur Fractur 2376
- Kolb**, Joh. Christoph, um 1716, Augsburg
 Das frolockende Augspurg 2165
- Komans**, Mich., um 1690, Holland
 Voorschriften 2517
- Komste**
 [Komste van Willem III.] 2017
- Krafft**, Georg Wolfg., um 1740, St. Petersburg
 Description de la maison de glace 1074
- Krafft**, J. Ch., um 1810, Deutschland
 Plans des plus beaux jardins 1641
- Krammer**, Gabr., um 1600, Zürich, Prag
 Architectura 1008. 1009
- Kraus**, Johanna Sibylla, um 1700, Augsburg
 [St.] 949
- Kraus**, Joh. Ulr., um 1700, Augsburg
 Grotte de Versailles 1477
 Bilder-Bibel 2614
 Engel- u. Kunst-Werck 2616

- [Tapezereyen] 949
[St.] 1025. 1036. 1049. 2024. [2048]. 2226
- Kraus**, Margar., um 1725, Nürnberg?
Vorstellung verschiedener Risse 903
- Kresmann**, J. J., siehe Grässmann
- Kreuzstich-Muster**
kolorirt 917
- Krieger**, Adam, um 1660, Deutschland
[Grab-Gedächtnuss] 2211
- Kriegl**, Georg Christoph, um 1740, Wien
Erb-Huldigung Mariae Theresiae 2065
- Krönüg**
Karls Romischen Kaysers 2038
- Krosseck**, von, um 1700?, Berlin
[Baukunst] 1044
- Krüger**, Dietrich, um 1614, Deutschland
Fruchtbündel 446
- Küchler**, Balthasar, um 1609, Deutschland
Aufzüg und Ritterspil 2095
- Küffner**, Friedr., um 1716, Deutschland
Architectura phyteutica 1590
- Küffner**, Paul, um 1760, Nürnberg
Vorschriften 2366
[St.] 2361. 2367. 2377
- Küsel**, Maria Philippina, um 1680, Augsburg
Plafond Tessin 1732
- Küsel**, Math., um 1650, Augsburg
Genotaphium Ferdinandi III 2206
- Küsel**, Melch., um 1621—1683, Augsburg
Genotaphium Ferdinandi III 2206
[Festlichkeit] 2083
[St.] 1806. 1807. 1808. 2624
- Küslen**, Maria Phil., siehe Küsel
- Kunst**
Die Kunst Sonnenuhren zu machen 798
- Kunstbüchlin**
[fremds und wunderbars] 44
- Kuntz**, J. P., siehe Cuntze
- L**
- L. I. D. B.** siehe Le Jeune de Boullencourt
- L R** , um 1678, Deutschland
Kartuschen 467
- L. S. A. J. D. A.** siehe Argenville
- Laar**, G. van, um 1802, Holland
Magazijn van Tuin-Sieraden 1638
- Labacco**, Ant., um 1550, Rom
Libro appartenente a l'architettura 973.
974
[Baukunst] 1313
- Labyrinthe**
royal de l'Hercule gaulois triomphant
1993
- La Chaussée**, um 1760—75, Paris
[St.] 31. 281. 1239
- Lacollombe** siehe De Lacollombe
- Ladame**, G., um 1660, Paris
[St.] siehe S. 126: [8]
- Lafage**, Raymond de, um 1650—1690, Paris
Recueil des desseins 1826
- La Fargue**, P. C., um 1750, Niederlande
Lyk-staetsie, siehe S. 339: [2249]
- La Fosse**, de, siehe Delafosse
- Lafreri**, Ant., um 1550, Rom
Ornamente 329
- Laguerre**, L., um 1690, Frankreich, England
[Kupfertitel] 754
- Lainé**, um 1725, Paris
Livre d'ornemens 232
- Lairesse**, Gerhard van, 1640—1711, Niederlande
Gedenkblatt 1820^m
[Titelkupfer] 1308
- Lajoue**, J., siehe De la Joue
- Lalonde**, de, um 1780, Paris
Oeuvres diverses 35
Gefässe und Geräte 709
Gitter 785
Möbel 852
Wagen u. a. 883. 884
Cahier de chaires à prêcher 1557
[Kelche, Nachstiche] 41
- Lamesle**, Claude, um 1740, Paris
Epreuves des caracteres 2551
- Lamour**, Jean, um 1750—1760, Nancy
Recueil des ouvrages en serrurerie 777
[Eisengitter] 1211. 1222
- Lancel**, H., um 1630, Niederlande
[Gedichten] 2508
- Landerer**, um 1760, Wien
Kartusche 149
- Lanfranco**, Giov., um 1625, Parma, Rom
La coppola di S. Andrea 1698
[Ziervasen] 730
- Lang**, Franc. Thadd., um 1720, Augsburg
[Altar] 1526
- Lange**, um 1730, Paris
Cartouches et ornemens 251
- Langford**, R., um 1800, England
Beauties of penmanship 2406
- Langgraff**, Joh. von, um 1693, Wien
[St.] 469
- Langley**, um 1790, London
Introduction 2404
New set 2405
- Langley**, Batty, um 1725, England
City and country builder 1095
Ancient architecture restored 1096
New principles of gardening 1600

- Langley**, Thom., um 1740, London
[Ancient Architecture] 1096
[St.] 1095
- Langlois**, Fr. (de Chartres), um 1620—1647, Paris
[Einzelmotive] 520
- Langlois**, N., um 1660—1700? Paris
[Nouveaux dessins] 7
[L'Architecture à la mode (ed. Mariette)] 8
[Ornamente] 204
[Umrahmungen] 208
- Langton**, John, um 1720, England
Copy book 2394
- La Placa**, Pietro, um 1736—1739, Italien
Reggia in trionfo 2064
Pompe in Palermo 2143
- Largillier**, N. de, um 1690, Paris
[Porträt] 1826
- Larmessin**, Nic. de, um 1740, Paris
[St.] 16. 238. 2059
- La Rue**, Louis Félix de, 1718—1763, Paris
Suite de vases 707
Compositions, siehe S. 284: [707]
[St.] 1850. 1851
- La Serre** siehe De la Serre
- Lasinio**, Carlo, um 1789, Italien
Ornati 317
- Lasne**, Jean, um 1650? Paris
[St.] 1139. 1395
- Lasne**, Mich., um 1620—1650, Paris
[Portrait] 1792
[St.] 1147. 1471. 1699. 1972
- Latomus**, Siegism., um 1600, Frankfurt
Modelbuch 898
- Latré**, um 1722—1747, Frankreich
[Schrift] 1211. 2146
[St.] 2432. 2481
- Lauer**, Joh., um 1620, Nürnberg
Versal-Alphabet 2301
- Laugier**, P., um 1750, Frankreich
Essai sur l'architecture 1210
- Laurent**, um 1750—1775, Paris
[St.] 844. 1708. 1892. 2544
- Laurentiani**, Giac., um 1630, Rom
Opere per argentieri 724
- Laureolli**, um 1730, Paris
[St.] 16
- Lauro**, Jacopo, um 1610, Rom
Antiquae urbis splendor 981
- Laury**, um 1730? Paris
[Zeichner] 797
- Lauterbach**, Joh. Balt., um 1690, Niederlande?
Architecture (Compendium) 1350
- Lavallée-Poussin**, Ét. de, 1722—1803, Rouen, Paris
Collection d'arabesques 307
- Lavana**, Joan Bapt., um 1621, Spanien
Viage del rei Filipe III. 1998
Viagem del rey Filipe II. 1999
- Le Bas**, Jacques Phil., 1707—1783, Paris
[St.] 275. 1185. 1912. 2026. 2029. 2145
- Le Blon**, Michel, 1590—1656, Frankfurt, Amsterdam
Kleinornamente 593. 594, vgl. 595
Wappen 594^m (Nachtrag)
Figürliche Darstellungen 1791
[Buchornament] 2629
- Le Blond**, um 1780, Paris
[Pierres gravées du cabinet Orléans] 1935
- Le Blond**, Alex. Jean-Bapt., 1679—1719, Paris, Petersburg
[Gartenkunst und Lattenwerk] siehe S. 245 u. fgde.: [7] [8]
[Baukunst] siehe S. 190: [8], 1207. 1224
- Le Blond**, Jean, 1635—1709, Paris
Eisengitter, siehe S. 127: [7]
Dessins de developemens 819
Exemples des cinq ordres 1172
- Le Bouteux**, um 1680, Paris
[Plans et dessins de jardinage] siehe S. 244: [7], [8]
- Le Breton**, Mathurin, um 1650, Frankreich
Schlossbeschläge 750
- Le Brun**, Charles, 1619—1690, Paris
Tapisseries du roy (franz. Ausg.) 948
Tapisseries du roy (deutsche Ausg.) 949
Tapisseries de le duc d'Orleans 950
Decorations de Pavillons 1174
Ordre françois 1397
Dessins de fontaines 1479
Peintures dans l'hôtel Lambert 1701
Petite gallerie du Louvre 1706
Grand escalier de Versailles 1707
Gallerie de Versailles 1708
Decken in Sceaux 1709. 1710. 1711
[Statuen] 1163
[Titelkupfer] 1183
[Sinnbilder der Monate] 1195
[Text-Vignette] 1716
[Augen] 1892
[Plastik] 1908
[Représentation du mausolée] 2182
- Le Canu**, um 1750—1760, Paris
Portes cochères 1426
Cheminées (Poëles) 1457
Brunnen 1487
Tombeaux antiques 1514
[Baukunst] 1216
[Suite de phares] siehe S. 199: [26]
[Thüren] siehe S. 226: [25]
[Retables d'autels] siehe S. 242: [26]
[Plan d'un alcove] siehe S. 270: [25]
[St.] 24. 25. 26

- Le Carpentier**, um 1750, Paris
[Standbild] 1227
- Le Chalmandrier** siehe Chalmandrier
- Lechard**, um 1790, Frankreich
Fragments 2443
- Lechner**, F., um 1780, Wien
[St.] 39
- Le Clerc**, J., um 1615, Paris
[Blumen] 1939
- Le Clerc**, Pierre Thomas, um 1773—1782, Paris
Caprices 1872
Principes de dessins u. a. 1894
[Ornamente] 307
- Le Clerc**, Sebast., 1639(?)—1714, Metz, Paris
Livre de cartouches 213
Traité d'architecture 1191
Pratique de la geometrie 1665
Discours touchant le point de veue 1666
Figuren und Landschaften 1821. 1822
1823. 1824. 1825
Figures d'academie 1883^m
Principes de dessein 1886
[Buchornament] 797. 967. 1190. 1923.
1927. 2629
[Baukunst] 1208
[Arc de triomphe] 1977
[St.] 797. 948. 967. 987. 1171. 1732. 2015
- Le Febre**, Valentin, um 1675, Brüssel, Venedig
Opera selectiora 1774
- Le Febure**, Franc., um 1635—1661, Paris
Livre de fleurs und Schmuckstrauss 529
Livre de feuilles 533
- Le Fevre**, L. C., um 1720, Paris
[Escalier de Versailles] 1707
- Le Flaman**, Jean, um 1610, Frankreich
[Schlosserarbeiten] 742
- Le Fort du Plessy**, Claudius, um 1720, Wien
[Innendekoration] 1060
- Le Gangneur**, Guill., um 1590, Paris
Technographie, Rizographie, Caligraphie 2412
- Légaré**, Gedeon, um 1640, Frankreich
Schmucksträusse 531
- Légaré**, Gilles, um 1660, Paris
Livre des ouvrages d'orfèvrerie 537
- Le Geay**, J. L. de, um 1730—1770, Rom, Paris, Berlin
Eglise catholique à Berlin 1082
Grabmäler 1513
Collection de divers sujets 1757
[St.] 1204. 1304
- Le Gendre**, um 1765, Frankreich
Place de Louis XV a Reims 1226
- Lehmann**, Friedr. Ludw., um 1800, Dresden
[Kunst zu stricken] 916
- Le Hollandois**, um 1650, Paris
[Models d'arquebuzerie] siehe S. 93: [7]
- Le Jeune de Boullencourt**, um 1680, Frankreich
Hostel des Invalides 1170
- Le Juge**, J., um 1670, Paris
[Livre de feuillages] 543
- Le Juge**, Théodor, um 1670, Paris
Livre de feuillages 543
[Verl.] 542
- Leichte** siehe Leuchte
- Le Languedoc**, Laur., um 1680, Frankreich
[Pieces darquebuzerie] 547
- Le Lorrain**, Guill., um 1620, Frankreich
[Schlossbeschlag] 745
- Le Lorrain**, Louis Jos., 1715—1760, Paris, Petersburg
Raccolta di vasi, siehe S. 118: [693]
[Umrahmung] 2146
[St.] 2149
- Le Maistre**, Jean, um 1560, Paris
Les cinq ordres des colonnes 1128
- Le Mercier**, Ant., um 1630, Paris
[St.] 1409
- Le Mercier**, Baltas., siehe Le Mersier
- Le Mercier**, Jacques, um 1585—1654, Paris
Chasteau, eglise de Richelieu 1155
[Disegno d'un catafalco] 2182
[St.] 1285
- Le Mersier**, Baltasar, um 1625, Paris
Kleinornament 522
- Le Meunnié**, um 1770, Paris
[St.] 24. 35. 1458
- Le Mire**, Noël, 1723—1801, Paris
[St.] 1227. 1247. 1860. 1912. 2146. 2623. 2625
- Le Moine**, F., um 1725—1750, Paris
[Kupfertitel] 21. 22. 1928
[Reiterstandbild] 1227
[Aktfigur] 1890
- Lemoine**, Jean, 1638—1713, Paris
Ornamente 212. 216
Plusieurs desseins de platsfonds 1715
[Ornemens dans la galerie d'Apollon] 1731
- Lempriere**, C., um 1730, London
[Zeichner] 951
- Le Muet**, Pierre, um 1630, Paris
Augmentations [1144]
Maniere de bien bastier 1144
[Val de Grace] 1231
- Lenardi**, Giov. Batt., um 1680, Italien
[Wagen u. a.] 865. 2016
- Lencker**, Hans, um 1560, Deutschland
Perspectiva literaria 1649
Perspectiva, siehe S. 255: [1649]
- L'enfant**, Jo., um 1630, Amiens
[St.] 1495
- Le Noir**, Alex., um 1790, Paris
[Collection d'arabesques] 307

- Le Nôtre**, André, 1613—1700, Paris
[Gartenkunst] siehe S. 244: [8], S. 246: [8],
1575. 1613
[Brunnen] 1482
- Leonardi**, Domen. Fel., um 1740, Lucca
Delizie di Castellazzo 1610
- Leopold**, Jos. Friedr., um 1700, Augspurg
Livre de plafonds 93
Fruchtgehänge 473
Feston 475
Dessains pour tabatieres 480
Kunst-Schau 2016
Schau-Bühne 2316
[St.] 73
- Le Parmentier**, um 1740, Paris
[Schrift] 249. 2026
[St.] 2430. 2433. 2434
- Le Pautre**, Antoine, 1621—1682, Paris
Oeuvres d'architecture 1157
- Le Pautre**, Jacques, um 1670, Paris
[St.] 3. siehe auch S. 127: [751]
- Le Pautre**, Jean, 1617—1682, Paris
Oeuvres 3
Sammlung von Einzelfolgen 4
Einzelblätter 5
Livre de serurerie, siehe S. 127: [751]
Plan de la maison à Loretto 1151
Lattenwerk (fälschlich) 1574^m
Krönung Ludwigs XIV 2045
Relation de la feste de Versailles 2115
Divertissements de Versailles 2119
[Buchornament] 2629
[St.] 6. 191. 684. 987. 1170. 1209. 1476.
1499. 1700. 1892(?). 1921. 2014. 2037.
2182. 2208
- Le Pautre**, Pierre, 1660—1744, Paris
Ornamente 209
Livre de tables 816
Plans de la chapelle de Versailles 1193
Plan de Versailles 1194
Portale nach Cottart u. a., siehe S. 225:
[7], [8]
Cheminées nouvelles 1436
Cheminées et lambris, siehe S. 228: [8], [7]
Cheminées a la royalle, siehe S. 228: [8]
Kamine 1437
Gartenkunst und Lattenwerk, siehe
S. 244 u. fgde.: [8], [7], 1574^m
Wanddekorationen 1719. 1720
[Aufnahmen aus Versailles] 1163. 1192
[Buchornament] 2629
[St.] 6. 214. 967. 987. 1163. 1170. 1171.
1361. siehe auch S. 225: [7] Mansart
- Le Picart**, Foudrin siehe Foudrin
- Le Picart**, Prunier siehe Prunier
- Le Prince**, Jean-Bapt., 1733—1781, Paris
Ornamentale Landschaften 276
Figürliche Darstellungen 1867
- Le Provencal**, Andr., um 1646, Frankreich
[Schlosserarbeiten] 741
- Lerambert**, L., um 1670, Paris
[Statuen] 1163
- Lerch**, Joh. Mart., um 1677, Prag?
Vermählung der Häusser Oesterreich
und Newburg 2122
- Lerff**, Casp., um 1587, Augspurg
Freyschiessen Regenspurg 2093
- Le Rochellois**, Mich., um 1610, Frankreich
[Schlosserarbeiten] 742
- Le Rou**, um 1697, Paris
Grotteskenfüllung 549
- Le Rouge**, um 1750—1780, Paris
Description de Chambord 1206
[Gartenanlagen] 1613
- Le Roux**, Jean-Bapt., 1681—1746, Paris
Salon-Kamine 1440
Lambris, siehe oben S. 264: [7], [8]
Wandbuffets, siehe S. 266: [8]
Wanddekorationen (Roquelaure) 1738
[Baukunst] 22. 1207. 1216
- Le Roy**, Henry, um 1600, Paris
Friese mit Vögeln, siehe S. 273: [1779]
- Le Roy**, Jac. Baro de, um 1697, Brabant
Castella Brabantiae 1349
- Le Roy**, Jacques, um 1770—1790, Paris
[St.] 287. 299. 306. 844. 1236. 1620
- Lesgret**, der Ältere, um 1690, Paris
Livre d'exemplaires, siehe S. 356: [2423].
2427
- Lespilliez**, C. A. [de], um 1760, München
[St.] 18. 19. 21
- Le Sueur**, Eust., 1617—1655, Paris
[Ornamente] 204
[Peintures dans l'hôtel Lambert] 1701
- Le Tellier**, um 1748, Frankreich
Plan de Gaillon 1205
- Leth**, Andries de, um 1710, Niederlande
Vecht 1356
- Leth**, Hendrik de, um 1730, Niederlande
Kennemerland 1359
- Lettera**
(Battesimo della Infanta Maria Caro-
lina) 2153
- Leu**, Thomas de, um 1600—1615, Paris
[St.] 1138. 2598
- Leuchte**, Joh. Mich., um 1730, Augspurg?
Portale 1421
Altäre 1533
- Leviel**, Jean, um 1740, Niederlande
Exemplaar Boek 2516

- Levret**, A., um 1746, Paris
[Chirurgische Instrumente] 16
- Liard**, Mathien, um 1775, Paris
Möbel 845
- Libro**
en el qual hay muchas suertes de letras
[2520]
- Lichtensteger**, G., um 1725—1750, Nürnberg,
Augsburg
[St.] 12. 1048. 1055. 2635
- Lidl**, Joh. Jac., um 1720, Wien
[St.] 1736
- Liebe**
Die triumphirende Liebe 2105
- Lieftrinck**, Hans, um 1510—1580, Niederlande
[Masken] 378
[Friese mit Vögeln] 1778
- Liegé**, de, siehe Le Geay
- Ligne**, Duc de, um 1780, Frankreich
Garten zu Beloeil 1623
- Ligorio**, Pirro, um 1500—1570, Rom, Ferrara
[Plan des alten Rom] vergl. 978
- Lille**, Abbé de, um 1780, Frankreich
Les jardins 1625
- Limpach**, Massim. Gius., um 1730, Rom
[St.] 731. 2241
- Lindemann**, Christian Phil., um 1730, Deutschland
[St.] 732. 2169
- Linden**, Mich., um 1780, Mainz
Vorschrift 2379
- Linnell**, J., um 1760? London
[Prunkwagen] 880
- Liotier**, die Aeltere u. die Jüngere, um 1775, Paris
[St.] 299
- Littret**, um 1760, Paris
[St.] 24. 2544
- Livre**
de termes 1392
[de vases] 712
[de rampes] 761
[de diverses figures d'academies] 1890
- Loche**, Denis, um 1652, Frankreich
[Schlosserarbeiten] 741
- Lochom**, B., um 1630, Niederlande
[St.] 599. 1803
- Lochom**, Michel van, um 1630, Niederlande, Paris
Inventioni 1145
- Lochom**, Pierre van, nach 1600, Paris
[Livre de termes] 1392
[Porträt] 534
- Lochon**, René, um 1650, Paris
[St.] 197; siehe auch S. 40: [197]. 1972
- Lock**, Matt., um 1750, London
Ornamente 163
Möbel, siehe S. 140: [163]
- Loir**, Alexis, 1640—1713, Paris
Panaux dornements, siehe S. 42: [8]
Nouveaux desseins, siehe S. 42: [7]
Dessins de gueridons, siehe S. 117: [7]
Desseins de brasiers, siehe S. 117: [8]
- Loir**, Nicolas, 1624—1670?, Paris
Ornamente, siehe S. 42: [8]. 206. 207
Plafons a la moderne 1704
- Lomazzo**, Giov. Paolo, um 1530—1600, Mailand
Traicté de la proportion naturelle 1877
- Lombard**, P., um 1640, Frankreich
[St.] 531
- Lomet**, um 1775, Paris?
[Thermen in Baréges] 1243
- Longueil**, de, 1736—1790, Lille, Paris
[St.] 23. 281. 706. 1246. 2625
- Loofs**, Peter, um 1700, Berlin
Cheminées 1439
- Loreck**, J. A., um 1700, Wien? Augsburg?
Schmuckstücke 482
- Loriot**, Aubert, um 1658, Frankreich
Portraitz pour les serruriers 749
- Loris**, D., um 1625, Genf
Thresor des parterres 1561
- Loschge**, Leonh., um 1700, Nürnberg
[Schul der Pallas] 2538
- Losenauer**, Joh. Jac., um 1710, Stuttgart
Vorschrift 2334
- Losherr**, Math., um 1750, Deutschland
[St.] 774
- Lotha(ringus)**, J. C. François, siehe François
- Lottes**, C. F., um 1730, Augsburg
[St.] 103. 1830
- Louis**, um 1780, Paris
Salle de spectacle 1247
- Lubersac**, l'Abbé de, um 1775, Frankreich
Discours sur les monumens publics 1240
- Lubin**, Aug., um 1650, Frankreich
Orbis Augustinianus (Topographia) 1158
- Lucas** (z. T.: C., Cl.) um 1710—1760, Paris
[St.] 244. 778. 1197. 1204. 1207. 1217.
1221. 1224. 1585. 1671
- Lucas**, Franc., um 1580, Spanien
Arte de escrevir 2521
[Schrift] 2528
- Lucas van Leyden**, 1494—1533, Leyden
Hoch- und Querfüllungen 368
- Luce**, Louis, um 1740, Frankreich
Épreuve du premier alphabet 2550
Essai d'une typographie 2557
- Lucien**, Jean-Bapt., um 1770, Paris
[St.] 1228
- Lucotte**, J. R., um 1770, Paris
Gefässe 702
Vignole moderne 1238

Lünig, Joh. Christian, um 1720, Deutschland
Theatrum ceremoniale 1974

Lüning, Andr., um 1579—1598, Wien
Friese 416

Lumscher, Nathan., um 1725, Culmbach
Weber-Kunst- und Bild-Buch 902

Lunghi, Mart., um 1630, Rom
[Ziervasen] 730
[Baukunst] 1302. 1304. 1313

Lutma, Jacob, um 1650, Amsterdam
[St.] 395

Lutma, Jan, der Aeltere, um 1640, Amsterdam
[Ornamente] 395
[Metallgeräte] 738

Luz, Balth. Friedr., um 1720, Augsburg
Jagdbilder 1832
[St.] 2165

Lyon
Ansichten von Lyon 1237

M

M I, um 1647, Frankreich
[Schlosserarbeiten] 742
[Schlossbeschlagn] 749

M. I. F. W., um 1690, Augsburg
Das hochbeehrte Augspurg 2049

M. W., um 1650, siehe Wernle
[Schwarzornamente] 459

M. Z. siehe Zündt

Mabre-Cramoisy, Seb., um 1670, Paris
[Courses de testes] 2116

Macigni, Manfr., um 1670, Florenz
Esequie del Ferdinando II 2217

Mac Packe, Jos., um 1785, England
Oxidria 1108

Maderno, Carlo, um 1610, Rom
[Baukunst] 1223

Märtn, J. H., um 1723, Wien
[St.] 1736

Maetham, J., siehe Matham

Maffei, Pao. Aless., um 1700, Rom
Raccolta di statue 1907

Maggi, Giov., um 1590—1610, Rom
Fontane diverse, siehe S. 233: [1298],
[982]

Fassaden römischer Kirchen 1286
Brunnen aus Rom, Tivoli und Frascati 1470, siehe auch S. 233: [1394]
[Ornamenti degl' obelisch] 982
[St.] 2182

Maglioli, Giov. Andr., um 1600, Rom
Figürliche Darstellungen 1788

Magnan, D., um 1770
Ville de Rome 996

Magnificence
de la entrée de Lyon faicte à Henry II
1980

Majer, Andr., um 1710, Deutschland
[Berliner Bauten] 1044

Mair, Alexander, 1559—1620, Augsburg
[St.] 862

Mair, Bapt. von, Edler von Mairsfeld, um 1712,
Wien?
Erb-Huldigung Carols VI 2055

Mallet, A. M., um 1700, Frankreich
Geometrie pratique 1669

Mallia, I. C., um 1750, Italien
[St.] 573

Malpoy, P., um 1632, Frankreich
Entree de Henry de Bourbon 2004

Malthe, Franç. de, um 1630, Frankreich
Traité des feux artificiels 2161

Manasser, Dan., um 1620, Augsburg
[St.] 1015

Manini, Giac. Ant., 1646—1732, Bologna
Varie vedute 1726

Manlyn, Dan., um 1678, Niederlande
Pyrotechnia 2162

Manni, Dom. Maria, um 1745, Florenz
Azioni gloriose 1750

Mansart, Franç., 1598—1666, Paris
[Bauten] 1166. 1231
[Trophäen] 1239

Mansart, Jean Hardouin, um 1750, Paris
Décorations de cheminée 1446
Wanddekorationen 1743
[St. Eustache] 1216
[Kamine] 1231

Mansart, Jules Hardouin, 1646—1708, Paris
Versailles, Ansichten u. Grundrisse
1163. 1169
Chateau de Clagny 1168
Portale 1188
Portes à placard, siehe S. 225: [7, Bd. I]
? ? Confessional du Roy (Buffet d'or-
gues) 1537
[Invalidendom] 1217. 1231
[Trophäen] 1239
[Portale] siehe S. 225: [7], [8] Le Pautre
[Garten] 1575

Mansfeld, Joh. Ernst, um 1775, Wien
[St.] 1624. 1627

Mantegna, Andrea, 1431—1506, Padua, Mantua
Abendmahlskelch 716
Caesaris triumphus 1674

Manz, um 1770, Augsburg
Gartenbeete 1615

Manzini, Luigi, um 1630, Rom
Applausi festivi 2044

- Marc-Antonio** Raimondi, um 1520, Bologna, Venedig, Rom
Räucherbecken 717
Fassade 1369
- Marciano**, Marco, um 1665, Italien
Pompe di Filippo 2214
- Marcou**, Franç., um 1650, Paris
Plusieurs pieces d'arquebuzerie 534
- Marcy**, de, um 1650, Paris
[Plastik] 1163, 1195
- Marel**, um 1750, Paris
[St.] 273
- Maria**, um 1765, Paris
Desseins de jouaillerie 564
- Mariette**, Jean, 1654—1742, Paris
[Architecture à la mode] 8
[Desseins pour tabatieres] vergl. 480
[St.] 6
- Mariette**, P., nach 1619, Paris
[Compartiments] 188
- Mariette**, P. J., um 1750, Paris
Traité des pierres gravées 1931
[Cours d'architecture] 1185
- Marillier**, Clém. Pierre, 1740—1808, Dijon, Paris
Trophées 287
[Buchornament] 281, 1618, 1625, 2623
[St.] 1236, 2543
- Marnèzia**, Marq. de, um 1780, Frankreich
[Essai sur la nature champêtre] 1629
- Marolles**, Mich. de, um 1650, Frankreich
Tableaux 2608
- Marolois**, Sam., um 1610, Niederlande
Ars perspectiva 1656
- Marot**, Daniel, um 1660—1710, Paris, Haag
Oeuvres 9, 10
Werken 11
Porte de l'antichambre du roy 1414
Vue de Voorst 1578
Triomphe de l'amour 1712
Salle d'audience 1721
Livre de veue 1722
[Sammlung architektonischer Aufnahmen] 1166
[Baukunst] 1207
[Representation de la feste de la Princesse d'Orange] 2085
[Feu d'artifice] 2159
[St.] 6, 1170, 1182
- Marot**, Jean, 1619(?)—1679, Paris
Ornamente 202
Vasen 682
Gitter, Thore u. a. 751
Recueil des plans 1152
Recueil de portes 1153, 1154
Recueil de pieces modernes [1153], 1161
Chateau de Richelieu 1155
- Sammlung architektonischer Aufnahmen 1166
Inventions pour cheminées, siehe S. 227: [1153]
Sepulture de Rostaing 1496
Tombeaux, siehe S. 237: [1153]
Decken und Wände, siehe S. 262: [1153], 1702
[St.] 1165, 1170, 1361, 2014
- Martinet**, um 1750—1770, Paris
Dessein de buffet, siehe S. 142: [25]
Plan d'un alcove, siehe S. 270: [25]
[Buchornament] 1231, 2140 [St.] 2253



Meister mit den Pferdeköpfen.

- Martinet**, M. T., um 1750, Paris
[St.] 254
- Martini**, P., um 1780, Paris
[St.] 299, 302
- Martinus**, Jos., um 1705, Italien
Theatrum basilicae Pisanae 1314
- Marve**, um 1750—1760, Paris
[Buchornament] 1201, 1224, 1231
[Zeichner] 1227
[St.] 797, 1208, 2026, 2146
- Mascardi**, Vitale, um 1634, Italien
Festa fatta in Roma 2103

- Masquelier**, L. J., 1741—1811, Paris
[Vignette] 1235
[St.] 1240. 1870. 2623. 2625
- Masson**, C. F., um 1740, Augsburg
Cartouches à la moderne 258
- Materot**, Lucas, um 1600, Avignon
Oeuvres 2414
[Schrift] 2395. 2398
- Matham** J., um 1590, Niederlande
Elegantiae Romanae urbis 392
[Porträt] 2498
- Matthieu**, Pierre, um 1595, Frankreich
L'entree de Henry III en Lyon 1991
- Matt[h]ololus**, um 1700, Bologna
[St.] 1726. 2128
- Mauclerc**, Julien, um 1560, Frankreich
Traité de l'architecture 1130
- Mauregard**, Jean de, um 1560, Frankreich
[Hystoria Jasonis] 182
- Mavelot**, Ch., um 1680—1700, Paris
Livre de chiffres (Desseins) 2532
- Maxime**, C., um 1770, Paris
[St.] 279
- Mayer**, Andr., siehe Majer
- Mayer**, J. J., um 1780, Deutschland
[Denkmal] 1873
- Mayer**, W. C., um 1780, Deutschland
[Denkmal] 1873 [St.] 2071. 2619
- Mayhew**, um 1750, London
System of household furniture 840
- Mazelin**, Casp., um 1650, Frankreich
[Schlosserarbeiten] 741
- Mechel**, Christian von, 1737—1818, Basel.
[Explication de médailles] 1933
[Verleger] 1511
- Médailles**
de Louis le Grand 1927
de Louis XV 1928. 1929
- Meil**, Joh. Wilh., 1733—1805, Berlin
Ornamente (Vignetten u. a.) 158
Wandspiegel 843
[Zeichner u. St.] 1753. 1873
- Meissner**, Dan., um 1620, Deutschland
Thesaurus philo-politicus 2601
Thesaurus sapientiae civilis 2603
- Meissonnier**, Juste Aurèle, 1693—1750, Turin, Paris
Oeuvre 16
Probeabdrücke zum Gesamtwerk 17
[Schmiedeeisen] 1231
- Meister mit dem Würfel**, um 1540
Kinder (Tapezzerie del Papa) 946
- Meister von 1551**, Nürnberg
Opus cratero graphicum 610
- Melsdorp**, Jacob, um 1598, Köln
Artis scribendi libamentum 2288
- Menabuoni**, Jos., um 1745, Florenz
[Zeichner] 1750
- Menestrier**, Claude Frang., um 1670, Frankreich
Columna Theodosiana 1904
Histoire du roy Louis Le Grand 1925
Traité des tournois 1973
Les reioissances de la paix 2107
Decorations funebres 2221
Art des emblemes 2610
[Decorations faites dans Grenoble] 2021
- Menin**, um 1723, Frankreich
Traité du sacre 2061
- Menthe**, Familie, um 1750, Deutschland
Probeschriften (Handschrift) 2358
- Menzzer**, Joh. Friedr. Bernh., um 1775, Darmstadt
Anleitung zur Schönschreibekunst 2369
- Mercator**, Gerardus, um 1550, Niederlande
Literarum ratio 2490
- Mercier** siehe Le Mercier
- Merian**, Casp., um 1658, Deutschland
Beschreibung aller Ein-Züge zu Franckfurt 2046
- Merian**, Matthäus, der Aeltere, 1593—1650, Frankfurt
Kleinornamente 448. 449
[St.] 2099. 2192. 2199
- Merica**, Petrus a., um 1560, Antwerpen
[St.] 381. 382
- Mérigot**, um 1780, Paris
Promenade d'Ermenonville 1630
- Merken**, Joh., um 1780, Elberfeld
Liber artificiosus 2373
- Merkwürdigkeiten**
bey der Königswahl 2079
- Methodus**
geometrica 1654
- Mettelj.** v., um 1750, Deutschland
[St.] 1080
- Metz**, J. M., um 1750, Deutschland
Schlösser des Kurfürsten Clemens August 1080
- Meubles**
et objets de goût 858
- Meu[s]nier**, Louis, um 1665, Paris
Vues des palais 1367
Veue du palais, jardins 1569
- Meyer**, Andreas, siehe Majer
- Meyer**, Dan., um 1600, Frankfurt a. M.
Architectura 1. Ausg. 1010
Architectura 2. Ausg. 1011
- Meyer**, Jan Thom., um 1765, Niederlande
Jubilé van Macarius 2180
- Meyer**, Theodor, 1572—1658, Zürich
Kleinornamente 434
- Michel**, nach 1775, Paris
[Ornamente] 303
[Gartenanlagen] 1613

- Michel**, Nic. Leop., um 1760, Frankreich
Compte des édifices de Nancy 1222
Recueil des fondations de Nancy [1222]
- Michel-Angelo** Buonarroti, 1474—1563, Italien
Propheten und Sibyllen 1684
Jüngstes Gericht 1685
[Gemälde] 42 Bd. 2, 22, 26
[Grottesken] 317
[Baukunst] 1145. 1223. 1270. 1271. 1272.
1273. 1285. 1302. 1304. 1309. 1313. 1319
[Libreria Mediceo-Laurenziana] 1319
- Micker**, Laur. Janss., um 1610, Niederlande
Randornament 591, vergl. 525
- Mielle**, J., um 1670, Turin
[Jagdbilder] 1306
- Miger**, Sim. Charles, 1747—1805, Paris
[St.] 299. 2253
- Mignard**, Pierre, 1610(?)—1695, Paris, Rom
Kuppelbild der Kirche Val-de-Grace 1717
Tableaux de la voute du petit apartement a Versailles 1718
[Gemälde] 1195
- Mignerak**, Matthias, um 1600, England
La pratique de l'aiguille 920
- Mignot**, Daniel, um 1590, Augsburg
Kleinornamente und Schmuck 422. 423.
424. 425. 426. 427. 428
- Mignot**, Pierre, Frankreich
Kleinornamente 568
- Miller**, Jac., um 1700, Augsburg
Ab-Risse schwedische Schlösser 1576
- Millot**, Phil., um 1610, Frankreich
Kleinornamente 509
- Milns**, William, um 1780, England
Repository 2402
- Minato**, Nic., um 1674, Italien
Fuoco eterno 2120
- Mitelli**, Agostino, 1609—1660, Bologna
Ornamente 349. 350. 351. 352. 353. 354
[Theaterdekoration] 1723
- Mitelli**, Gius. Maria, 1634—1718, Bologna
Esemplare per dissegnare 1885
Alfabeto 2479. 2480
[St.] 354. 2176
- Mittermair**, Mich., um 1780, München
[St.] 22
- Model**, Melch., um 1600, Deutschland
Septem psalmi Davidici illustrati 391
- Mödel**,
Allerhand Mödel zum Stricken und
Nähen 907. 908
- Moeglich**, Andr. Leonh., um 1775, Nürnberg
Ornamente (Vignetten u. a.) 160
- Möller**, Arnold, um 1640, Lübeck
Schreib-Stübelein (Jugendleiter) 2304
Schreib Kunst Spiegel 2305
- Mohser**, J., um 1750, Wien
[Gitter] 1555
- Moithey**, der Ältere, um 1760, Paris
Vases antiques 703
- Mol**, Peter van, 1580—1650, Antwerpen, Paris
Fünf Sinne 1802
- Mombasilio**, um 1670, Turin
[Jagdbilder] 1306
- Monaldini**, Venanzio, um 1780, Rom
Serie di mascheroni 366
- Monchelet**, A., um 1740, Paris
[St.] 828
- Moncornet**, Baltas., um 1630—1670, Rouen, Paris
Figürliche Darstellungen 1813
[Livre d'ouvrages d'orfèvres] 449
[St.] 522. 523. 529. 533
- Mondhare**, um 1770, Paris
Umrahmungen 291. 311
Nouveau livre de vases 712
[Cahiers d'arabesques] 303
- Mondo**
festeggiante 2109
- Mondon**, um 1730—1750, Paris
Ornamente 237
Livre de pierreries 560
- Monforte**, Pedro Rodr. de, um 1660, Spanien
Honras de Phelippe IV 2213
- Monicart**, Jean-Bapt., um 1720, Paris
Versailles immortalisé (Versaliarum
memoria) 1195
- Moniglia**, G. A., um 1661, Italien
[Mondo festeggiante] 2109
- Monnoyer**, Jean-Bapt., 1635—1699, Lille, London
Blumen 1952. 1953. 1954. 1955
- Montalegre**, Joseph von, um 1710—1730, Frank-
furt, Nürnberg
[St.] 78. 79. 81. 1036. 1053. 1418. 1503.
1531. 2053
- Montano**, Giambatt., um 1600, Mailand, Rom
Tempietti 1293
Tabernacoli 1294
Architettura 1295
[Tempel] 1145. 1273
[Kupfertitel] 1270
[Altäre] 1394
- Monte**
Il monte, opera nova di recami 929
- Montenay**, Georgette de, um 1584, Frankreich
Emblematum centuria 2585
- Montigny**, Grandjean de, siehe Grandjean
- Monumenta**
[illustrium virorum] 1493
[Fredensburgica] 1913
- Monumentum**
Mauritii Hassiae Landgravij 2199

- Morante**, Pedro Diaz, um 1620, Spanien
Arte de escribir 2523
[Arte nueva de escribir] 2527
- Moreau**, E., um 1680, Frankreich
Tombeau de S. Remy 1498
- Moreau**, I. M., le jeune, 1741—1814, Paris
Fêtes 2155
[Ornamente] 307
[Brunnen] 1225
[Festlichkeiten] 2037
[Vignetten] 2253
[Repertoire de Fontainebleau] 2629
[St.] 1223
- Moreau**, P., um 1740—1780, Paris
Cahier concernant l'orphèverie 566
Wagen und Schlitten 881
[Vignetten, Embleme] 281
[Buchornament] 1209
[Architekturbilder] 1223
[Kamine] 1446
? [Gartenanlagen] 1618
? [St.] 1203, 1204, 1223
- Moreau**, P. L., um 1782, Paris
[Fêtes] 2155
- Morelli**, um 1808, Italien
Feste in Venezia 2033
- Morelli**, Cosimo, um 1780—1790, Imola
Teatro d'Imola 1331
Progetto per il teatro in Venezia 1333
- Morghen**, Giov. Elia, um 1750, Florenz
[Zeichner] 1754
- Morghen**, Raf., um 1778, Italien
Mascherata 2154
- Morin**, Jacques, um 1620, Paris
Armes 2600
- Morisson**, Friedr. Jac., um 1690, Wien
Kleinornamente 469, 470, 472
- Morris**, Robert, um 1730, London
Lectures on architecture 1093
- Mosbach**, Hans Georg, um 1625, Deutschland
Kleinornamente 523
- Mosyn**, M., um 1650, Niederlande
[St.] 738
- Motet**, Jean, um 1624, Frankreich
[Combat d'honneur] 2002
- Moucheron**, Isaac de, um 1670—1740, Amsterdam
Plan de Heemstede 1587
Zaalstucken 1834
- Movrei**, Homer, um 1636, Frankreich
[Schlosserarbeiten] 741
- Moyreau**, Jean, 1690—1762, Paris
[St.] 225, 249
- Müller**, F. W., um 1725, Culmbach
[Holzschn.] 902
- Müller**, Gottfried, um 1620, Braunschweig
Neuws Compertament Buchlein 52
- Müller**, Joh. Adam?, um 1750, (München?), Bern-
burg
Sarg 1508
- Müller**, J. Jac., um 1706, Deutschland
Garten zu Saltzthalen 1584
- Müller**, Joh. Seb., um 1720—1780, Nürnberg,
London
[St.] 117, 839, 991, 1321, 1325
- Münster**, Sebast., um 1530, Basel
Fürmalung der Horologien 789
- Muller**, Harman, um 1564, Niederlande
[St.] 380
- Muntinck**, Adr., um 1600, Gröningen
Randornamente 590
Vögel auf Ranken 1789
[Ordenancien] 591
- Muscat**, Joh., um 1690, Deutschland
Vorschrift 2311, 2312
Anweisung 2313
Versal-Buchstaben 2314
- Mussard**, Jean, um 1670, Frankreich
Livre de divers ornements 544
Schwarzornamente 544
- Mutinensis**, Angelus, um 1530, Italien
[Zahlen] 2452

N

- N D**, um 1623, Frankreich
[Schlosserarbeiten] 741
- N. L. V. M.**, um 1535, Niederlande?
Antike Kapitele 1376
- N P.**, um 1630, Frankreich
Schwarzornamente 527
- N S** siehe Solis, Nic.
- Naam-Letteren** 2536
- Nabholz**, J. C., um 1775, Deutschland
Urnen 662
- Nachricht**
von den engländischen Crönungen 2056
- Nahl**, Joh. Aug., 1752—1825, Cassel, Rom
Tombeau 1511
[Pierres gravées] 1936
- Narrazione**
delle feste in Napoli 2149
- Nathe**, um 1700, Görlitz
Orgel zu Görlitz 1524
- Nativelle**, P., um 1720, Frankreich
Traité d'architecture 1198
- Née**, Franç. Denis, 1732—1818, Paris
[St.] 281, 1240, 1870, 2623, 2625
- Neff**, Casp., um 1540, Köln
Thesaurarium 2267
Schatzkamer 1. Ausg. [2267]
Schatzkamer 2. Ausg. 2268

- Nelli**, Giov. Batt., um 1700, Florenz
[Piante ed alzati] 1319
- Nelli**, Giov. Batt. Clemente il giovane, um 1720, Florenz
[Aufnahmen] 1319
- Nelli**, Nicolo, um 1569, Venedig
[St.] 2579
- Neralco**, um 1744, Rom
Ordini d'architettura 1322
- Nering**, Joh. Arn., gest. 1695, Berlin
[Baukunst] 1044
- Nessenthaler**, E., um 1710, Augsburg
[St.] 1024
- Nessenthaler**, Georg Dav., um 1725, Augsburg
[St.] 1052. 1672
- Nessenthaler**, Joh. Dav., um 1720, Augsburg
Ornamente mit Figuren 128
[St.] 2058
- Netto**, Joh. Friedr., um 1790, Leipzig
Zeichen- Mahler- und Stickerbuch 915
Kunst zu stricken 916
- Neudörffer**, Anton, um 1590, Nürnberg
Anweyssung der Practic 2289
Schreibkunst 2293
- Neudörffer**, Joh., der Aeltere, um 1530, Nürnberg
Anweyssung 2261
Gesprechbuchlein 2266
- Neudörffer**, Joh., der Jüngere, um 1570, Nürnberg
Kurtze Ordnung (Handschrift) 2270
Fürweissung (Handschrift) 2279
(?) Handschrift 2280
[Schrift] 2261
- Neufforge**, Sieur de, um 1750, Frankreich
Recueil d'architecture 1218
Projets d'autels 1553
[St.] 1223
- Neuner**, Caspar, um 1725, Nürnberg
(?) [Blumen] 1959
- Newdorffer**, Ant., siehe Neudörffer
- Newton**, J., um 1790, London
[St.] 855
- Niceron**, F. Jean Franç., um 1630, Frankreich
Perspective curieuse 1662
- Nicholas**, Abr., um 1720, London
Writing Master 2393
- Nicole**, der Ältere, um 1760, Frankreich
[St.] 777
- Nicole**, der Jüngere, um 1760, Frankreich
[St.] 777
- Nilon**, P., siehe Nolin
- Nilson**, Jac. Joh., um 1780, Augsburg
[St.] 112
- Nilson**, Joh. Es., 1721—1788, Augsburg
Ornamente (eigner Verlag) 112
Ornamente (Verlag Hertel) 113
Porträts 114
- Titelkupfer 115
(?) Komödienscenen (Probst exc.) 116
[St.] 1748. 1840
- Nidot**, um 1770, Paris
[St.] 706
- Noblin**, I., um 1660, Frankreich
Kleinornamente 540
- Nolin**, Jean Bapt., um 1680—1700, Paris
[St.] 1163. siehe auch S. 228: [7] Bullet.
1925
- Nolin**, Pierre, um 1620, Strassburg
Kleinornamente 518
[St.] 521
- Nolpe**, Pieter, um 1640, Niederlande
[St.] 2205
- Noris**, Matteo, um 1688, Florenz?
Il Greco in Troia 2125
- Normand**, Charles, um 1800, Paris
Ornamente 314
[? Fussteppich] 860
[St.] 2034. 2156
- Numismata**
virorum ex Barbatica gente 1930
- O**
- O. R.**, um 1710, Regensburg?
[Schreib-Schule] 2326
- Obelle**, um 1730, Paris
[St.] 16
- Obrist**, Joh. Jos., um 1730—1756, Augsburg
Kanzeln 1536
- Oehlers**, Joh. Christoph, um 1720, Hamburg
Schreib-Schule 2339
- Oelcker**, Heinr., um 1710, Spremberg
Reiss-Büchlein 756
- Olivar**, Jean d', siehe Dolivar
- Ollivier**, um 1780, Paris
Dessins des poëles 1459
- Openor** siehe Oppenort
- Opera**
[nova di recami] 929
- Ophovius**, Michael, um 1600
Catharinae vita 2595
- Oppenort**, Gilles Marie, 1672—1742, Paris.
Fragments (Etudes) 13
Differents morceaux 14
Oeuvres 15
Couronnemens, siehe S. 46: [8]
Ornamente 229. 230 (?)
[Buchornament] 234^m. 1855
[Schmiedeeisen] 1231
[Cabinet Girardon] 1734
- Orazione**
e funerale dell' Francesco I. 2236
e funerale dell' Antonio I. 2238

- Ordnungen**
[Von den fünf, der Säulen] 1021
- Ordre**
à la entrée que Henry II à faicte en Paris 1979
au sacre de Elizabet, siehe S. 308: [1984]
- Orme**, Edw., um 1800, London
History of Nelson 2259
- Ornamento**
[delle donne] 928
- Ortelius**, Abr., um 1573, Antwerpen
Deorum dearumque capita 386
[Vignetten aus dem Atlas] 2632
- Osio**, Carlo Ces., um 1660, Italien
Architettura civile 1303
- Ostaus**, Giov., um 1560, Venedig
Perfettione del disegno 935
- Ostertag**, Heint. Jon., um 1710, Augsburg
[St.] 75. 1036
- Ostertag**, Hier. Mart., um 1730, Augsburg
[St.] 764
- Ottanni**, Gaet., um 1766, Bologna
Cartelle 364
- Ottaviani**, Giov., um 1775, Rom
[St.] 42. 1321. 1675
- Oudry**, Jean-Bapt., 1686—1755, Paris
Recueil de dessus de porte 236
- Over**, Charles, um 1750, London
Ornamental architecture 1612
- Overadt**, um 1650, Deutschland
Hortorum formae 1568
- Overheide**, Gebh., um 1660, Braunschweig
Schreib-Kunst 2309
- Ozanne**, um 1750, Paris
Marine militaire 879
Küstenlandschaften 1848
- P**
- P**, 1612—1614, Frankreich, siehe Ponpeeus
- P. B.**, um 1612, Frankreich
[Schlosserarbeiten] 742
- P. C.**, um 1672, Frankreich
Livre de feuilles d'orfeverie 542
- Ph. L. B.**, um 1646, Frankreich
[Schlosserarbeiten] 741
- P N**, um 1612, Frankreich
[Schlosserarbeiten] 742
- P: P:** (1616) siehe Pfinzing
- P. R.**, um 1600, Deutschland
Handschrift 2290
- P. R. K.**, um 1609, Niederlande (?)
Kleinornamente 589
- P S**, um 1535—1537
Bauteile 1373. 1374
- Paciaudi**, um 1769, Italien
[Descrizione delle feste in Parma] 2152
- Pacioli**, Luca, um 1500, Italien
Divina proportione opera 1644
- Pacome**, um 1700, Frankreich
Abbaye de la Trappe 1189
- Pagano**, Mattio, um 1546—1569, Venedig
Giardineto novo 927
Ornamento delle donne 928
[Kreuzstichmuster] 926
- Paillasson**, um 1760, Frankreich
Art d'ecrire 2435
[Schrift] 2528. 2544
- Pain**, W., um 1778, England
Carpenter's repository 1106
- Palatino**, Giov. Batt., um 1540—1570, Rom
Libro 2453. 2454
Handschrift 2463
- Palladio**, Andrea, 1518—1589, Vicenza, Venedig
Libri dell' architettura 1277. 1278
Livres de l'architecture 1278^m
Baumeisterin Pallas 1279
Architecture 1280
Fabbriche e disegni 1329
Thermes, siehe S. 163: [1329]
[Baukunst] 995. 997. 1104. 1198
- Palma**, Giacomo, um 1540—1620, Venedig
Regole a disegnar 1881
- Palomares**, Franc. Xavier de Santiago, um 1770,
Spanien
Arte de escribir 2527
- Panini**, Franc., um 1740—1810, Rom
Ansichten von Rom 1321
- Panini**, Giov. Paolo, 1691—1745, Piacenza, Rom
[Baukunst] 1231
[Aufnahmen] 1321
[Parentalia Mariae Clementinae] 2241
- Panseron**, Pierre, um 1770, Paris
Elemens d'architecture 1239
- Pantaleon**, Heinrich, um 1574
Regum Francorum vitae 2581
- Panvinus**, Onuphrius, um 1570—1600, Verona,
Venedig
De triumpho 1970
Triumphus descriptio, siehe S. 299: [1298]
De ludis circensibus 1971
Effigies pontificum 2580
- Paoli**, Sebast., um 1730, Italien
Esequie di Maria Clementina 2240
- Paolo Veronese** siehe Veronese
- Parasacchi**, Dom., um 1600—1630, Rom
Fontane di Roma, siehe S. 233: [1298]
- Parasole**, Elisabetta Catanea, um 1600, Rom
Gemma pretiosa 942
Teatro delle donne 945

Parentalia

- Mariae Clementinae 2241
[Parentalia divo Ferdinando] 2187
- Parigi**, Alfonso, um 1630, Florenz
[Festdekorationen] 2101
[Festspiel] siehe S. 318: [1809]
[Trauerdekoration] 2201
[Baukunst] 1319
- Parigi**, Giulio, um 1610, Italien
[Trauerdekoration] 2193
[Baukunst] 1319
- Parigi**, Paolo, um 1643, Italien
[Trauerdekoration] 2202
- Pariset**, um 1750, Frankreich
[St.] 263, 1961
- Paritius**, Georg Heinr., um 1700, Regensburg
Handleitung (Deliciae) 2320
Anweisung 2325
Schreib-Schule 2326
Capital-Buchstaben 2327
Initial-Buchstaben 2540
Chiffres 2541
- Parizeau**, Ph. L., um 1762—83, Paris
Figürliche Darstellungen 707
Principes de paysages 1895
[St.] 707
- Parmentier** siehe Le Parmentier
- Parra** siehe De la Parra
- Parrino**, Dom. Ant., um 1690, Italien
L'ossequio della città di Napoli 2129
- Parsons**, um 1700, London
Book of cyphers 2539
- Pas**, Crisp. de, siehe Passe
- Pas**, Jan, um 1730, Amsterdam
Behandeling 2515
- Pasquier**, Jean Jacques, um 1750, Paris
[St.] 269, 692, 1211
- Passaeus** siehe Passe
- Passarini**, Fil., um 1640—1700, Rom
Nuove inventioni d'ornamenti 358
- Passe**, Crispin de, der Aeltere, um 1570—1637,
Holland, Köln
Schalenböden 583
[Quinque sensuum typi] 418
- Passe**, Crispin de, der jüngere, um 1650, Utrecht,
Amsterdam
Kartuschen mit Allegorien 390
Officina arcularia 814
[Zeichner] 2104
- Passerotti**, Aur., um 1550, Bologna
[Libro di lavorieri] 933
- Patin**, Charles, um 1660, Frankreich
Familiae romanae 1922
- Patte**, Pierre, um 1723—1814, Paris
Etudes d'architecture 1214
Monumens de Louis XV 1227
- Mémoires 1234
[Cours d'architecture] 1236
[St.] 21, 22, 1207
- Paty**, um 1750, Frankreich
[St.] 271
- Pau**, Ant., um 1680, Aquila
[St.] 357
- Paulini**, Christoforo, um 1602, Italien
[St.] 2471
- Paulini**, L., um 1570, Italien
Alphabet 2461
- Pauwels**, J. A. F., um 1773, Antwerpen
Lof-bazuyn [2181]
- Pavillon**, B., um 1715, Paris
[St.] 219
- Pearce**, Edw., um 1647, England
Grottesken 162
- Pelletier**, I. C., um 1770—1780, Paris
[St.] 31, 844, 1236, 1244
- Pencz**, Georg, 1500—1550, Nürnberg, Königsberg
Die freien Künste 1769
- Penni**, Luca, um 1530, Italien, Frankreich
[Der Parnass] 1776
- Penther**, Joh. Friedr., um 1740, Göttingen
Anleitung zur Bau-Kunst 1076
- Pérau**, um 1750, Paris
Hôtel des Invalides 1217
- Perceuet**, L. N., um 1760, Paris
Vasen 697
- Percier**, Charles, um 1810, Paris
Recueil de decorations 42^m (Nachtrag)
Maisons de plaisance de Rome 1642
[Festdekorationen] 2082
[Festdekoration] 2156
- Perelle** (A.? Gabr.? Nic.?), um 1660—1690, Paris
Menagerie (Versailles) 1179
Ansichten von Paris 1180
Fontainebleau 1181
Fontaine-bel-eau 1573
Monate, siehe S. 279: [1573]
[St.] siehe S. 244: [8] Le Pautre. 1567
- Perelle**, A., um 1680, Paris
[Landschaften] 1892
[St.] 1349, 1361
- Pergolesi**, um 1777, Italien, England
Ornamente, Geräte, Dekorationen 365
- Perlingh**, Ambrosius, um 1680—1690, Amsterdam
Exemplaar-Boek 2510, 2511
[Schrift] 2395, 2398
[St.] 1308
- Perrault**, Claude, 1613—1688, Paris
Ordonnance des colonnes 1171
Cours de testes 2116
[Baukunst] 1213
[Cabinet des beaux arts] 1716
[Hrsg.] 967, 968

- Perret, Clem.**, um 1570, Brabant
Exercitatio 2491
Alphabetum 2492
- Perret, Jacques**, um 1600, Frankreich
Fortifications 1138
- Perrier**, um 1740, Strassburg
Gewehrteile 559
- Perrier, Franc.**, 1590—1650, Frankreich
Segmenta signorum 1898
[St.] 1699
- Perronet**, um 1780, Frankreich
Description des ponts de Neuilly 1246
- Perrot, P. Jos.**, um 1725, Paris
[Umrahmung] 238
[Buchornament, Umrahmungen] 2059
- Perspectiva**
Eyn schön büchlin 1646
- Peruzzi, Baldassare**, 1481—1537, Italien
[Isaac's Hochzeit] 1784
- Peruzzi, Oratio**, um 1600, Reggio
Porte d'architettura 1410
- Peschel, Georg**, um 1570, Deutschland
Ordnung (Handschrift) 2276
- Pesne, Ant.**, 1683—1757, Frankreich, Deutschland
[Porträt] 114
- Petit (Gilles Edme?)**, um 1720, Paris
[Figuren in Umrahmung] 2059
- Petit (T. S.?)**, um 1770—1780, Paris
[St.] 287. 299. 1963. 2439. [2441]. 2483
- Petit, der Jüngere**, um 1790, Paris
[St.] 1762
- Petitot, Ennemond Alex.**, um 1770, Paris, Parma
Mascarade a la Grecque 292
Suite des vases 699
[Festdekorationen] 2152
- Petré, Jean**, um 1650, Frankreich
Livre d'écriture 2420
Exemples 2421
- Petris, Petrus de**, um 1700, Rom
[Titelkupfer] 1314
[Fornix in aede Verospia] 1693
- Peyre, Marie Jos.**, 1730—1785, Paris
Oeuvres 1225
- Peyrotte, A.**, um 1740, Paris
Ornamente 253. 254. 255
- Pfann, Joh.**, um 1640, Nürnberg
[St.] 2303
- Pfann, Wilh.**, um 1660—1700, Nürnberg
[St.] 60. 1019. 1021. 2326. 2336. 2538
- Pfauz, Gottfried**, um 1720, Augsburg, Ulm
[St.] 1036. 1041. 1042. 1060. 2058. 2617. 2624
- Pffeffel, Joh. Andr.**, um 1700, Wien, Augsburg
[St.] 469. 470. 472. 482. 867. 1049. 1530.
1746. 2024. 2052. 2055. 2069
- Pfinzing, Paul**, um 1615, Nürnberg
Optica 1658
- Philippon, Adam**, um 1640, Paris
Curieuses recherches d'ornemens 191
- Philostratus**
Les images 2598
- Piauger, J. B.**, um 1760, Frankreich
[Kupfertitel] 563
[Lettres ornées] 2544
- Picart, Bernard**, 1673—1733, Paris, Amsterdam
Wagendekorationen (Carosses) 871
Musen-Tempel 2609
Homers Ilias 2619
Vignetten 2634
[Titelkupfer] 2526
[Tafelerlen] 2618
[St.] 950. 1280. 1497. 1701. 1747. 2526
- Picart, H.**, um 1625, Frankreich
Randornamente für Gefässe 525
[St.?] 748
- Pichon**, um 1775, Frankreich
[Sacre de Louis XVI] 2076
- Picquot, Thomas**, um 1637, Frankreich
Kleinornamente 530
- Pier, Carl**, um 1750, Augsburg
Ornamente 133
Gefässe und Geräte 651
Altäre und Beichtstühle 1548
- Pierre, Jean-Bapt. Marie**, 1713(?)—1789, Paris
Sei Vasi 693
Brunnen 1485
Kinder mit Emblemen 1862
[Ziervase] siehe S. 118: [693]
[Aktfigur] 1890
[Buch-Ornament] 2621
- Pierret** siehe Pierretz
- Pierretz, (D.) A.**, um 1640, Paris
Recherche d'ornemens 196
Livre d'architecture, siehe S. 225: [196]
Desseins de cheminées, siehe S. 227: [196]
Livre d'autels, siehe S. 239: [196]
- Pierretz le Jeune**, um 1660—1666, Paris
Divers panneaux 200
Panneaux d'ornemens, siehe S. 40: [7]
Vases et bordures, siehe S. 40: [7]
Livre de vases et ornements 201
Livre de serrurerie, siehe S. 126: [751]
Cheminées, siehe S. 228: [196]
- Pierron**, um 1810, Paris
[St.] 860
- Pietro da Cortona** siehe Cortona
- Pigalle, Jean-Bapt.**, um 1760, Paris
[Standbild] 1226. 1227
- Pillement, Jean**, 1727—1808, Lyon, Paris, London
Ornamentale Einzelfolgen 279
Blumen 1963
[St.] 1642

- Pine**, John, um 1739, London
Tapestry hangings 951
- Pineau**, Nic., 1684—1754, Paris, Petersburg
Kartuschen 234
Dessains de plaques 687
Dessains de pieds de tables 823
Dessains de lits 923
Kamine 1445
Dessains d'autels et de baldaquins 1538
Wände und Decken 1739
- Pineau**, Dominique, der Jüngere, 1718—1786, Paris
Titelkartusche 277
- Pinz**, Joh. Georg, um 1720—1750, Augsburg
Ansichten von Königstein 96
Plan de la maison Marschall 1050
[St.] 103, 113, 1051, 1055, 1065, 1068, 1535
- Piranesi**, Franc., 1748—1810, Rom, Paris
Gesamtwerk 42
- Piranesi**, Giov. Batt., um 1720—1778, Rom
Gesamtwerk 42
[St.] 1231, 1325
- Pisani**, Giov. Batt., um 1640, Italien
Schreibbuch 2477
- Pitois**, Gius. Aur., um 1720, Italien
Libro di caratteri 2481
- Pitoni** siehe Pittoni
- Pittoni**, Batt., um 1560, Rom
Romanae antiquitatis monumenta 976
Imprese 2576
- Pitture**
del salone imperiale 1754
- Plaisirs**
de l'isle enchantée 2111
- Planchard**, Guill., um 1620, Frankreich
[Schlosserarbeiten] 742
- Planes**, F., um 1744, Italien
[St.] 572
- Platzer**, Jos., 1752—1810, Prag, Wien, Rom
Theaterdekorationen 1765
- Plegink**, Martin, um 1590, Deutschland
Gravurmuster 429
Vögel, siehe S. 273 unten: [1779]
- Pleydenwurf**, Wilh., um 1490, Nürnberg
[Buchillustration] 2561
- Plumier**, P. Carl, um 1740, Frankreich
L'art de tourner 830
- Plumier**, P. D., um 1714, Paris
Mythologische Darstellungen 1833
- Poccetti**, Bernardino, 1548—1612, Italien
[Grottesken] 317
- Pöppelmann**, Matthäus Dan., 1662—1736, Dresden
Vorstellung des Zwingergartens 1058
- Poggi**, Mauro, um 1750? Italien
Alfabeto 2482
- Poilly**, Franç. de, der Aeltere, 1622—1693, Paris
Ornamente 205

- Schwarzornamente 539
Gitter u. a. [751]
Dessins de porte 1412
[Rankenfries] 198
[Blumen] 1956
[St.] 1703

- Poilly**, Franç. de, der Jüngere, 1671—1723, Paris
Cheminées 1434
Livre de cheminées 1435
Lambris 1730
[Friese] 219 [St.] 1237



Aus: Solis, Pokale [609].

- Poilly**, N. J. B. de, um 1725—1750, Paris
Livre de rampes 761
Lattenwerk 1611
[Wagen] 874
[St.] 251
- Poilly**, Nic. de, um 1650, Paris
Thürklopfer u. a. [751]
- Polanco**, J. Cl. Aznar de, um 1710, Spanien
Arte de escribir 2525
- Poldo** d'Albenas, Jean, um 1560, Frankreich?
Discours de Nîmes 975
- Poliphilus** siehe Colonna
- Pompa**
della entrata dalla Maria Anna 2010
funeral de Isabel de Borbon 2203

- Pompe**
Le pompe opera nova 932
funebre pour Gaston de Bourbon 2209
- Ponce, Nic.**, um 1780—1790, Paris
Bains de Titus [de Livie] 1762
[St.] 2623. 2625
- Ponpeus**, um 1612—1614, Frankreich
[Schlosserarbeiten] 741
- Ponsart, Fr.**, um 1650, Frankreich
Porte de livre 1411
- Porta, Giac. della**, siehe Della Porta
- Post**, Pieter, um 1640—1660, Niederlande
Swanenburch, Sael van Orange, Stadhuys van Maastrigt 1345
Ouvrages d'architecture (mit Untertiteln) 1354
Begraeffnisse van Frederick Henrick 2205
- Posthius, Joh.**, um 1560, Gernersheim
[Tetrasticha] 2577
- Pouget**, um 1760, Paris
Traité des pierres précieuses 563
Dictionnaire de chiffres 2544
- Poulléau, C. R. G.**, um 1750—1790, Paris
Cheminée, siehe S. 230: [25]
[Buchornament] 1216
[St.] 21.22. 25. 997. 1223. 1230. 1231. 1237. 1245. 1247. 1248
- Poussin, Nic.**, 1593—1665, Paris, Rom
Baccanalles, siehe S. 276: [1699]
[Gemälde] 1195
- Poyet, Bern**, 1742—1824, Paris
[Hôtel Dieu] 1243
[Festdekoration] 2156
- Pozzi, Carlo Maria**, um 1700, Italien, Deutschland
Artis sculptoriae paradigmata 1727
- Pozzo, Andrea dal**, 1642—1709, Oesterreich
Prospettiva 1667
Perspectiv 1668
- Prael-treyn**
aen het Jubilé van Rumoldus, siehe S. 328 unten: [2181]
- Preisarbeiten**
Sammelband architektonischer Entwürfe und Aufnahmen 1243
- Preisler, Georg Mart.**, um 1700—1754, Nürnberg
[St.] 1754. 1888
- Preisler, Joh. Dan.**, 1666—1737, Nürnberg
Ornamente 97
Terminen 1398
Practic 1888
Orthographia 2337
[?Blumen] 1959
- Preisler, Joh. Just.**, 1698—1771, Nürnberg
Ornamente 135
Ornamenti d'architettura 1422
Ornamentstichsammlung Berlin.
[Fortsetzung der Practic] 1888
[Vignetten] 1933. 2635
[Pierres gravées] 1936. [St.] 1838
- Preisler, Joh. Mart.**, 1715—1794, Paris, Kopenhagen
[St.] 1708
- Prevost, Jacques**, siehe P S
- Prieur, L.**, um 1780, Paris
Ornamente 301. 302. 303
Ziervasen 715
Meubles et trumeaux 851
[Choix de quelques fragments] 1243
- Primaticcio, Franc.**, 1490—1570, Italien, Paris
Sigismundi profectio, siehe S. 288: [1683]
- Prina, Pietro Franc.**, um 1711, Italien
Trionfo di S. Gaudenzo 2178
- Prisco, Pietro Ant.**, um 1620, Neapel
Rankenornamente 335
- Probst, Joh. Balth.**, 1673—1748, Augsburg
[Kanzeln] 1536
[St.] 12. 81. 1036. 1060
- Probst, Joh. Mich.**, um 1750, Augsburg
[Komödienscenen] 116
- Prospects 1098**
- Prudhon, Pierre Paul**, 1768—1823, Paris
Toilette de l'impératrice 860, vergl. 315
[Festdekoration] 2156
- Prunier Le Picart, Nic.**, um 1623—1643, Frankreich
[Schlosserarbeiten] 741
- Puccetti, Giov. Batt.**, um 1730, Rom
[Kartusche] 361
- Puisieux, de, der Jüngere**, um 1770, Paris
[Wohnhausfassaden] siehe S. 199: [26]
[Plan d'une porte] siehe S. 226: [25]
[Kamine] siehe S. 230: [26]
- Punt, Jan**, um 1750, Amsterdam
[St.] 1694. 2247
- Puschner, Joh. Georg**, um 1720, Deutschland
Abbildung eines Leuchters 640

Q

- Quellinus, Artus**, um 1650, Amsterdam
Festonnen 396
Statuen vant Stadthuys 1899
[Plastik] 1346. 1355
- Quellinus, Hub.**, um 1650, Amsterdam
[Porträt] 1355
[St.] 1899
- Quentell, Peter**, um 1530, Köln
Bruchstück eines Modelbuches 887
- Querfort, T.**, um 1700, Schweden
Schlos Saltzthalen 1030
- Quéverdo, Franç. Mar. Isidore**, um 1780, Paris
Cayer de panneaux 305

- [Porträt] 706
[Textbilder, Vignetten] 2623
- Quillain**, um 1764, Paris
[St.] 2437
- R**
- R. D. B.**, um 1617, Frankreich
[Schlosserarbeiten] 741
- R. G.**, um 1550, Frankreich
Wandfüllung 166
- R. H. P. g. J.**, um 1780, Nürnberg
Anweisung zur Stickerey 914
- R. L.**, um 1790, Frankreich
Recueil d'ornements 309
- R. R.**, um 1720, Frankreich
Ornamente 220 (vergl. Nachtrag)
- Raab**, Heinrich, um 1648, Nürnberg
Kleinornamente 455
- Rabel**, um 1630, Paris
Cartouches 190
- Rabel** (um 1769) siehe Radel
- Rabon**, P., um 1660, Metz
[Porträt] 541
- Racolta**
[di vari schizi] 362
[di disegni d'ornati] 573
- Radel**, um 1769, Frankreich
Grabmal 1510
- Rademaker**, Abr., um 1725—1735, Amsterdam
Amsterdams zomervreugd 1358
Hollands Tempe, siehe S. 219: [1358]
Hollands Arcadia, siehe S. 219: [1358]
Rhyndlandsgezichten, siehe S. 219: [1358]
Alkmaar, Delft en Dordregt, siehe
S. 219: [1358]
[Gartenkunst] 1593
- Radi**, Bern., um 1615—1625, Cortona, Rom
Disegni de arghitettura 1407
Inventioni per depositi, siehe S. 237:
[1273]
Disegni di depositi, siehe S. 237: [1407]
Altäre, siehe S. 239: [1407]
[Varie inventioni] 1145, 1273
- Raffael** Santi da Urbino, 1483—1520, Italien
Miscellaneae picturae vulgo grotes-
ques 316
Loggie 1675
Decken der Loggien 1676
Imagines testamenti 1677
Picturae ex aula Vaticani 1678
Parerga 1679
Psyches et Amoris nuptiae 1680
Lünettenbilder 1681
Decke der Cappella Chigi 1682
[Peintures de la Sala Borgia] 42, Bd. 24
- [Fresken im Badezimmer Julius II und
in der Farnesina] 42, Bd. 25
[Teppiche] 946, 947
[Baukunst] 1302, 1309, 1313, 1319
[Bains de Livie] [1762]
[Figürliches] 1892
- Ragguaglio**
delle nozze 2134
- Raimbau**, Mlle., um 1762, Paris
[St.] 563
- Raimondi** siehe Marc-Antonio
- Rainaldi**, Carlo, um 1650, Rom
[Baukunst] 1309, 1313.
- Rainaldi**, Girol., 1570—1655, Rom
[Baukunst] 1302, 1304, 1571 (?)
[St.] 2190
- Ramberg**, Joh. Heinr., 1763—1840, Hannover
Vorhang des Schauspielhauses zu
Hannover 1764
- Ramelli**, Agost., um 1580, Italien, Paris
Machine 791
- Ramhoffsky**, Joh. Heinr., um 1743, Prag
Beschreibungen 2069
- Ramsay**, Ch. Alb., um 1740, England
Tacheographia 2397
- Ranson**, um 1775, Paris
Gesamtwerk, erste Serie (chez Ché-
reau) 27
Gesamtwerk, zweite Serie (chez Esnauts
et Rapilly) 28
Gesamtwerk, dritte Serie (chez Le
Père et Avaulez) 29
Gesamtwerk, vierte Serie (chez Es-
nauts et Rapilly) 30
Trophäen 290
Nouveau livres de vases 711
Betten 849
Chiffres 2545 und S. 371: [29]
[Betten (Nachstiche)] 41
- Ratio**
(Literarum latinarum ratio 2490)
- Rauch**, Casp., um 1610, Breslau
[Schatzkasten (Handschrift)] 2299
- Raulino**, Franc., um 1640, Italien
Esequie al Odoardo Duca di Pia-
cenza [La corona] 2204
- Raux**, um 1760, Paris
Fontaine 1486
Grabmäler 1509
- Ravenet**, Sim. Franç., um 1730, Paris
[St.] 244
- Ravenna**, Marco Dente da, siehe Dente
- Rè**, Marc Ant., siehe Dal Rè
- Rè**, Vinc., um 1750, Neapel
[Festdekorationen] 2149

- Reboul-Vien**, Marie-Thérèse, um 1760, Paris
[St.] 695.
- Reception**
de Louys XIII par les doyen de Lyon [2000]
- Rechius**, Giov. Ant., um 1675, Turin
[Trauerdekoration] 2218
- Recueil**
de petits sujets et culs de lampe 280. 281
d'antiquités romaines 294
des fondations faits par le roi de
Pollogne, siehe S. 196: [1222]
de sculptures antiques 1912
de l'ordre à la entree de Charles IX
en Paris avec le couronnement de
Elizabet 1984
des festes pour le Roi 2140
- Regenfuss**, F. M., um 1740, Nürnberg
[Tafelgeschirr] 652
[St.] 1048. 2068
- Regnart**, Val., um 1610, Frankreich, Rom
[Aufnahmen] 1145
- Regnier**, um 1716, Paris
[Zeichner] 778
- Reiff**, Joh. Conr., um 1710, Nürnberg
Zierathen Büchel vor Glasschneider 80
Schlüsselgriffe und Schlossbleche 759
[St.] 79. 1036. 1037. 1441. 1586
- Reiff**, W. N., um 1730, Nürnberg
[St.] 2345
- Rein**, Melchior, um 1700, Augsburg
[St.] 76. 2165. 2617
- Reinaldi** siehe Rainaldi
- Rejouissances**
et fêtes en Baviere 2136
- Reitman** siehe Reuttmann
- Relacion**
de las exequias por Luis XIV 2230
de las exequias por Luis I 2234
- Relation**
en forme de journal 2013
du voyage de Sa Majesté Britannique
2018
de l'arrivée du roi au Havre 2029
de l'inauguration de Charles VI 2057
de l'inauguration de Marie Therese
à Gand 2070
de la feste de Versailles 2115
wie die Translation der Reliquien
verricht worden 2174
du service pour Louis Dauphin de
France 2228
- Relazione**
della solennita a Torino 2043
- Relazione**
del funerale all' Imperadrice Leonora
Maddalena Teresa 2232
- del funerale dell' Cardinale Geronimo
Grimaldi 2239
del funerale di Milano 2242
dell' uficio per Diego Pignatelli 2248
del catafalco per Clemente XIII 2255
- Rembeur**, Jean de, um 1660, Paris
Livre pour l'art de serrurier 752
- Remboldt**, Math., um 1640, Augsburg
[St.] siehe S. 167: [864]
- Rembshardt** siehe Remshart
- Remshart**, Carl, um 1710—1720, Augsburg
[Figürliche Darstellungen] 2624
[St.] 79. 81. 1036. 1038. 1040. 1047. 1594.
1597. 2136
- Renard**, Louis, um 1690, Amsterdam
Naam-letteren 2536
- Renbage**, Hinrich, um 1590, Köln
Quinque sensuum typi 418
- Reni**, Guido, 1575—1642, Bologna
[Mythologische Darstellung] 1562
[Kindergruppe] siehe S. 276: [344]
[Figürliches] 1892
- Renz**, Mich., um 1710—1730, Nürnberg
[St.] 1053. 1418. 1503. 1531. 1670
- Repraesentatio**
[belli ob successionem gesti] 81
- Reuttmann**, Joh. Conr., um 1675, Augsburg
Ornamente (Laubwerck) 63
Kleinornamente 468
- Reverdino**, um 1540, Italien
Kartusche 326
- Reyher**, Sam., um 1690, Deutschland
Monumenta Landgravorum 1500
- Ribart**, um 1750, Paris
L'éléphant triomphal 1219
- Ribera**, Josef de, um 1570, Spanien
[Cartilla para aprender] 1896
- Ribera**, Juan Ant., um 1760, Lima
Pompa del Fernando VI 2250
- Ricci**, Agnolo, um 1637, Italien
[Reiterfest] siehe S. 318: [1809]
- Richardson**, George, um 1781, England
Collection of chimney pieces 1462
Book of ceilings 1759
- Richer**, J., um 1650, Paris
[Baukunst] 1166
- Richter**, Siegmund, um 1730, Augsburg
Risse in Gärten 1602
- Ridinger**, Mart. El., um 1750, Augsburg
Kindergruppen 1849
- Riedel**, Gottlieb Friedr., 1724—1784, Dresden,
Augsburg
Ornamente u. a. 155. 156
Attributs de geurre antiques 156
Urnen auf Sockeln 663
Standuhren u. a. 848. [St.] 278
28^o

- Riegl**, Christoph Wittwe, um 1757, Deutschland
Model Buch 910
- Rienen**, Otto van, um 1590, Niederlande
Schwarzornamente 587
- Rigaud**, J. B., um 1730, Paris
[Reception des chevaliers de l'ordre du
St. Esprit] 1193
[Zeichner u. St.] 1199
- Rigaud**, Jacques, um 1739, Frankreich
[Festdekoration] 2144
- Rigaud**, Jean, um 1720, Paris
Architektonische Ansichten 1199
- Righini**, Pietro, um 1730, Mailand
Theatralische Veränderungen 1744
- Ringle** (= Ringlin?), Joh. Georg, um 1740, Augsburg
[St.] 827. 1047. 1068. 1072
- Rinuccini**, Cam., um 1608, Florenz
Nozze de Principi 2094
- Riolet**, um 1730, Paris
[St.] 16
- Ripa**, Cesar, um 1670
Sinnbilder 123
Iconologie 2612
Iconologia 2622
- Rivard**, Claude, um 1650, Frankreich
Schmuckstücke 532
- Rive**, um 1787, Rom?
[Pyramide de Sestius] 1761
- Rivius**, Walth. H., um 1540, Deutschland
Baukunst, siehe S. 164: [962]
[Vitruv] 961. 962
- Roberday**, E., um 1697, Paris
Livre d'ornemens 550
Essais de tabatieres 556
- Robert**, Nic., 1610—1684, Paris
Blumen 1941. 1942. 1943. 1947. 1948
[Vögel] 1820. [St.] 203. 685
- Robin**, J., um 1780, Paris
[Plafond] 1247
- Rochefort**, P. de, um 1710—1720, Paris
[St.] 686. 821. 1189. 1190. 1192
- Rode**, Christian Bernh., 1725—1797, Berlin
Empfehlungsblatt für Oefen 1463
Figürliche Darstellungen 1873
[St.] 1902. 1903
- Rodler**, Hieron., um 1540, Deutschland
Perspectiva 1646
- Roelands**, Dav., um 1610, Antwerpen
Magazin der penn-const 2501
- Rösch**, F. Jos., um 1770, Freiburg i. B.
[Feuerwerk] 2032
- Rösch**, G. S., um 1740—1750, München, Augsburg
Ornamente und Figuren 119
Nouvelles façon pour les horloges 833
[St.] 19. 20. 21
- Roettier**, um 1750, Paris
[St.] 692
- Rogel**, Hans, um 1560, Augsburg
Capital und Versal Buech 2271. 2272
- Rogg**, Gottfr., um 1720—1740, Augsburg
Encyclopaedia 483. 2617
- Rogissart**, de, um 1700, Niederlande?
Delices de l'Italie 1315
- Roland**, um 1750, Paris
Le grand art d'eccrire 2434
[Schrift] 2428. 2433
- Roland le Virloys**, C. F., um 1770, Frankreich
Dictionnaire d'architecture 1235
- Romano**, Giulio, 1492—1546, Rom
Muschelschalen u. a. 719
Monocromata (Vatican) 1683
[Triumphzug] siehe S. 288: [1683].
1900
[Köpfe] 1892
- Rooker**, Edward, um 1750, London
[St.] 839. 1103. 1105. 1728
- Roscher**, Georg Mich., um 1740, Augsburg
Ornamente 121
Möbel 834
Altäre und Orgeln 1545
- Roschi**, Joh. Jac., um 1780, Bern
Vorschrift 2380
- Rosis**, Angelo, um 1740, Italien
Ornamente 362. 363
- Rossberg**, Christian Gottlob, um 1790, Dresden
Anweisung zum Schönschreiben 2381
- Rossi**, Angelo de, um 1670, Rom
[St.] 1313
- Rossi**, Bartol., um 1650, Rom
Ornamenti degl' obelischii 982
- Rossi**, Domen., um 1700—1720, Rom
Studio d'architettura 1313
[Raccolta di vasi diversi] 730
- Rossi**, Giamb. de, um 1630—1660, Rom
Palazzi di Roma 1298
- Rossi**, Giov. Ant. de, um 1650, Rom
[Baukunst] 1304. 1309. 1313
- Rossi**, Giov. Dom., um 1640, Rom
[Prospettive] siehe S. 210: [982]
- Rossi**, Giov. Giac. de, um 1655—1675, Rom
Villa Pamphilia 1301
Altari e cappelle 1309
Libro de catafalchi 1394
[Racolta di fontane] 1470
[Giardino di fiori] 1942
- Rossi**, Gius., um 1800, Italien
[Zeichner u. St.] 1336
- Rossi**, Lor. Fil., um 1710, Rom
Raccolta di vasi 730
- Rossi**, Mattia de, um 1670, Rom
[Baukunst] 1309, 1313. [St.] 2216

- Rossignol**, um 1750, Frankreich
Art d'écrire 2430. 2433
Livre d'écriture 2431
Modèles d'écriture 2437
[Schrift] 2428. 2432. 2528
- Rosso Fiorentino**, 1496—1541, Florenz, Fontainebleau
Ornamente 183
[Nympe von Fontainebleau] 185
- Roth**, Chr. Melch., um 1750, Nürnberg
Neu inventirte Schilder 142. [St.] 487
- Roubillac**, um 1775, Paris
[St.] 1894
- Roubo**, André Jacques, um 1775, Paris
L'art du menuisier 844
Construction des théâtres 1242
- Rouillart**, N., um 1610, Frankreich
Schwarzgrottesken 508
- Roumier**, Franç., um 1725, Paris
Livre de bordures 227
Ouvrage de trophées 228
Wandtische 822
- Roupert**, Louis, um 1660, Metz
Rankenornamente 541
- Rous** Florent. siehe Rosso
- Rousseau**, Pierre, um 1780, Nancy, Paris
[Palais national] 1243
- Rousselet**, M., um 1750, Paris
[St.] 696
- Rovezzano**, Bened. da, um 1530, Italien
[Rankenornament] 317
- Royer**, Joh., um 1640, Deutschland
Beschreibung des Gartens zu Hessem 1566
- Royllet**, um 1730, Paris
Principes (Hdschr.) 2429
Principes, siehe S. 356: [2425]
Tableaux 2436
Démonstrations 2439
- Rubeis**, de, siehe Rossi
- Rubens**, Peter Paul, 1577—1640, Niederlande
Palazzi di Genova 1291
Architecture italienne 1292
Deckengemälde 1694
[Vasen] 737
[Kopf] 1892
[Festdekorationen] 2006
- Rucellai**, Luigi, um 1670, Florenz
[Orazion funérale] 2217
- Rudolph**, Christian Friedr., 1692—1754, Augsburg
Vasen 647
Livre de tables 829
Kapitelle 1401
Epitaphien 1505
Kirchenausstattung 1539
- Rudolph**, Joh. Friedr., um 1740, Augsburg
Pilaster mit Trophäen 109
- Rugendas**, Georg Phil., 1666—1743, Augsburg
[Zeichner] 81
- Rugendas**, Gottlob, um 1745, Augsburg
[St.] 120
- Rugendas**, Joh. Lor., um 1750, Augsburg
Chinesische Genrescenen 1863
[St.] 112
- Ruggieri**, Ferd., um 1720, Florenz
Scelta di architettura 1319
[Zeichner] 1740. 2233.
- Ruines**
Les ruines de Balbec 993
- Ruinetti**, Tom., um 1610, Ravenna
Idea del buon scrittore 2474
- Ruins**
The ruins of Palmyra 991
- Rumpp**, Johann, um 1740, Augsburg
Schilde 108
Möbel 827
Ordnungen in Portalen 1423
Oefen und Vasi 1450
Altäre 1544
- Rupprecht**, Marx Abr., um 1750, Augsburg
Verschiedene Modell 909
- Rusconi**, Giov. Ant., um 1590, Venedig
Architettura 1283. 1284
- Russell**, John, um 1790, London
Book of cyphers 2547
- Rutlinger**, Casp., um 1600, Zürich
Calligraphia 2294

S

- S. B.**, um 1596, Deutschland
Schwarzornamente 430
- S. E.**, um 1550, Niederlande
[Kanne] 734
- Sacchi**, Andrea, um 1630, Rom
[Zeichner] 1299. 1562. 2103
- Sachsen**
Das jauchzende Sachsen 2138
- Sacre**
et couronnement du roy Henry II 2039
de Louis XV 2059
de Louis XVI 2076
- Sadeler**, Joan., 1550—1610, Niederlande
[Bibelscenen] 388
- Sänger**, J. J., um 1730, Nürnberg
Vorstellung einiger Gebäude 1059
- Sagredo**, Diego de, um 1530, Spanien
Medidas del Vitruvio 1364
Raison d'architecture 1365
- Saint-André**, Simon Renard de, 1613—1677, Paris
[Aufn. u. St.] 1706
- Saint-Aubin**, Augustin de, um 1780, Paris
[Buchornament] 1935
[St.] 998. 1246. 2625

- Saint-Aubin**, Charles Germ. de, um 1770, Paris
 Essay de papillonerics 289
 Fleurettes 1967
 Recueil de chiffres 2543
- Saint-Hubert**, Adr. de, um 1581, Niederlande
 [Anhänger] 577
- Saint-Igny**, de, um 1630, Paris
 Elemens de pourtraiture 1879
- Saint-Morien**, de, um 1780, Paris
 [St.] 35. 785. 1557
- Saint-Non**, Abbé de, um 1780, Frankreich, Italien
 Voyage pittoresque 998
- Saintomer**, der Ältere, um 1790, Frankreich
 Écriture démontrée 2440
 Journées de la révolution 2441
 Déclaration des droits [2441]
 New Set [2441]
 Expédiées 2442
- Saint-Quentin**, um 1774, Paris
 Garants de la félicité 1870
- Salamanca**, Ant., um 1550, Rom
 Kapitell 1383
- Salembier**, um 1770, Paris
 Serie von 8 Heften 32^m (Nachtrag)
 Principes d'ornemens 313
 Cahier d'arabesques, siehe S. 56: [35]
 Cahier de frises, siehe S. 56: [35]
 [Cahier pour faire de frises] 36
- Salvadori**, Andrea, um 1625, Italien
 Precedenza delle dame [2101]
- Salviati**, Franc., 1510—1563, Florenz, Rom
 Messer 723
- Saly**, Jacques Franç., 1717—1776, Paris
 Vasenbuch 691
 [Standbild] 1227
- Sambin**, Hugues, um 1570—1588, Dijon
 Bauteile u. Hermen 1384
 Diversité des termes 1388
 Ehrensäule 1389
- Sambucus**, Joan., um 1572,
 Medicorum philosophorumque icones
 387
 Arcus 1985
- Sammelband**
 mit Dekorationen im Empirestil 315
- Sammlung**
 aller Denkmale 2624
- Sandford**, Francis, um 1685, England
 Coronation of James II 2047
- Sandrart**, Jac., 1630—1708, Nürnberg
 [Laubwerkbuch] 66
 [St.] 2207. 2219
- Sandrart**, Joh. Jac. von, 1655—1698, Nürnberg
 Templorum prospectus 1310
 [Titelkupfer] 1279. [St.] 1361
- Sandrart**, Susanna Maria, um 1670, Nürnberg
 [St.] 204
- Sanier**, um 1800, Frankreich
 Recueil de chiffres 2548
- Santen**, Jan van, um 1640, Niederlande
 [Fassaden u. Portal] 1273
- Santi**, Domen., um 1621—1697, Bologna
 Ornamente 355
 Deckenteile 1724
- Saracinelli**, Ferdin., um 1625, Italien
 Liberazione di Ruggiero 2101
- Sarayna**, Torell., um 1540, Verona
 De origine Veronae 970
- Sarron**, Joh. Claud., um 1730, Augsburg
 Thüren 1420
- Sartorio**, Bern., um 1688, Italien
 Numi a diporto 2126
- Saur**, Corwinianus, um 1590, Deutschland
 Schwarzornamente 419
- Sauvage**, um 1717, Frankreich
 [Schrift] 2428
- Savigny**, Christoffe de, um 1587, Frankreich
 Tableaux 2589
- Savorelli**, Caj., um 1775, Rom
 [Aufnahmen] 1675
- Savot**, Louis, um 1680, Frankreich
 Architecture française 1173
- Sbarra**, Franc., 1667, Italien
 Sieg-Streit 2113
 Il pomo d'oro 2114
- Scaichi**, Gottefr. de, um 1620, Italien
 Villen-u.Parkanlagen, siehe S. 243: [1298]
- Scalino**, Marc., um 1580, Italien
 Regole (Secretario) 2464. 2465
- Scalzi**, Lod., um 1599, Italien
 Akanthusranken 334
 Rahmen 805
 Wandbrunnen 1469
 Grabmäler 1494
 [Wandbrunnen] 1394
- Scalzini** siehe Scalino
- Scamozzi**, Vinc., um 1550—1610, Vicenza, Venedig
 Discorsi sopra l'antichità di Roma 979
 L'idea della architettura 1287
 Ordres d'architecture 1288
 Oeuvres 1289
 [Baukunst] 1319
- Schadaeus**, Oseas, um 1617, Strassburg
 Beschreibung dess Münsters zu Strass-
 burg 1013
- Schalhaimer**, Dav., um 1592, Deutschland
 Schwarzornamente 420
- Schatkammer**
 [De Schatkammer der Konsten] 1716
- Schatz**, D., um 1740, Leipzig
 Jardin à Leipsic 1606

- Scheck, M.**, um 1670, Augsburg
Säulenordnungen 1020
- Schedel, Hartmann**, um 1490, Deutschland
Libri cronicarum 2561
- Schenk, Peter**, um 1690—1710, Amsterdam
Schloss zu Saltzthalen 1029
Kamine 1438
Villa d'Este 1481
Cyferboeck (Livre nouveau) 2534
[St.] 1716
- Scheurer, Georg**, um 1720, Augsburg
Unterricht der Schreib-Kunst 2336
- Schiavone, Andrea**, 1522—1582, Venedig
Umrahmungen 328
- Schiffen, Georg Heindr.**, um 1720, Augsburg
[St.] 81. 636
- Schillinger, G. P.**, um 1750, Augsburg
Altäre mit Kanzeln 1551
- Schleich, J. C.**, um 1780, Deutschland
[St.] 850
- Schlichtegroll, Friedr.**, um 1790, Deutschland
Pierres gravées de Stosch 1936
- Schlosserarbeiten** 741. 742. 743
- Schlosser Büchlein** u. a. 757
- Schlüter, Andreas**, 1664—1714, Berlin
Fassaden des Schlosses in Berlin 1026
Dessin des neuen Müntz Thurms 1027
Masken 1902
Giebelkrönung 1903
[Baukunst] 1044
[Sarkophag] 2229
- Schmidhammer, J. C.**, um 1725, Nürnberg
Streublumen 1959
- Schmidt, Christoph**, um 1648—1674, Augsburg
Newes Blumenbüchlein 462, vergl. 463
[St.] 59
- Schmidt, Joh. Georg**, um 1710—1740, Dresden,
Augsburg
[St.] 1036. 1058. 2552
- Schmieder**, um 1760, Deutschland
Probhandschriften 2362
- Schmischek, Joh.**, um 1630, Deutschland
Neues Grotteschgen-Büchlein 55
Fries mit Jahreszeiten 56
- Schmittner, Franz Leop.**, 1703—1761, Wien
Schlosser Reiss-Buch 763
- Schmotther, Gottfried**, um 1720, Dresden
Anleitung zur Schreib-Uebung 2338
- Schmutzer, Jac. Mathias**, um 1733—1786, Wien
Abriss des Gatters zu Cell 1555
Vue du parc de Neu-Waldeck 1624
Reliefporträt des Fürsten Kaunitz 1915
- Schönhaar, Wilh. Friedr.**, um 1748, Deutschland
Beschreibung des zu Bayreuth vor-
gegangenen Beylagers 2148
- Schott, Bernard.**, um 1780, Mainz
[St.] 2379
- Schramm, Carl Christian**, um 1730, Deutschland
Abhandlung der Porte-Chaises 873
- Schreiberzüge** 2263
- Schreib-Künstler**
Der wohl-erfahrene 2323
- Schreppler, Georg**, um 1570? Strassburg
Versal-Alphabet 2273
- Schrider, Cornelis**, um 1700, Niederlande
Schriften (Handschrift) 2514
- Schubart** von Ehrenberg siehe Ehrenberg
- Schübler, Andr. Georg**, um 1730, Nürnberg, Zürich
[St.] 645. 826 und siehe S. 175: [1062].
1073
- Schübler, Joh. Jac.**, um 1725, Nürnberg
Ausgab seines Wercks 12
Rangages und Panneaus 99
Sechserley moderne Vasses 645
Anleitung zur Sonnen-Uhr-Kunst 796
Vorstellung, wie man Repositoria or-
diniren kan 824
Nouveaux desseins des lits 825
Tavole di parata (Comodi) 826
Unterricht der Säulen-Ordnung 1053
Anweisung zur Zimmermanns-Kunst
1062. 1063
Synopsis architecturae 1064
Sciagraphia artis tignariae, siehe S. 175:
[1062]
Anweisungs-Proben 1069
Delineation der Säulen-Ordnungen 1073
Attiques und Corniche 1399
Portale, Thüren und Fenster 1418
Livre des chemines 1447
Stuben-Oefen 1448
Epitaphes 1503
Altäre, Orgeln u. a. 1531
Perrons und Garten-Prospecten 1603
Recreations perspectives 1604
Garten-Belustigungen 1605
Perspectiva 1670
- Schütz, Carl**, 1746—1800, Wien
[St.] 1619
- Schul**
der Pallas 2538
- Schuster, Joh. Mart.**, um 1720, Nürnberg
Zeichen Buch 1887
- Schwandner, Joh. Georg**, um 1750, Österreich
De calligraphiae nomenclatione 2359
- Schwartz, Jul. Heindr.**, um 1750, Dresden
Raccolta di ornati 110
- Schwartz, Wilh.**, um 1650, Breslau
Fundamental-Schriften 2307
- Schweyf Buch** 808

- Schwob**, Jac., um 1570, Deutschland
Handschrift 2275
- Schynvoet**, um 1700, Amsterdam
[St.] 1581
- Schynvoet**, S., um 1700, Amsterdam
Lusthof-Cieraaden 1581
- Scoppa**, Hor., um 1640, Neapel
Gefässe und Geräte 726
- Scotin**, Gér. Jean-Bapt., der Ältere, um 1690—1715,
Paris
[St.] 1192. 1197. 1671. 1731
- Scotin**, Jean-Bapt., um 1720—1730, Paris
[Vignetten] 1591. [St.] 1200
- Scrilli** siehe Sgrilli
- Seddon**, John, um 1690, England
Pen-mans paradis 2388
Youth's companion 2389
- Sedelmayr**, Jerem. Jac., um 1730, Wien
Abbildung des Ehren-Sargs Ioannis
von Nepomuck 1504. [St.] 1745
- Sedlezki** siehe Setlezky
- Sedulius**, Henr., um 1587, Antwerpen
Evangelicae perfectionis historia 2588
- Seelen-Schatz**
[Christlicher Seelen-Schatz] 2340
- Seeling**, J. L., um 1730, Deutschland
Schreibvorlagen 2341
- Segaro**, Gius., um 1600, Genua
Idea dello scrivere 2473
- Seigneurie**, Nic., um 1660, Paris
[Livre pour l'art de serrurier] 752
- Seilen Buch** 1007
- Seitz**, Phil. Joh. Nep., um 1770, Deutschland
[Vollständiges Diarium] 2075
- Sellari**, Giuliano, um 1630, Cortona, Rom
Laberinto 2475
- Sellier**, F. N., um 1770, Paris
[St.] 1237. 1245. 1247
- Selveste**, um 1725, Paris
Portail des Capucines 1196
- Senault**, Louis, um 1670, Frankreich
Ecritures 2422. 2423
Ecriture 2424
La beauté de l'écriture 2425
Heures 2426
[St.] [2422] Allais
- Senckeisen**, Joh. Christian, um 1700, Leipzig
Architectur- Kunst- und Seulen-Buch
1031
- Sera**, Domen. da, um 1540, Venedig
Kreuzstichmuster 926
- Serger**, Franz Erwin, um 1770, Deutschland
Diarium Josephi II 2075
- Serie**
[di mascheroni] 366
- Serlio**, Seb., um 1500—1550, Bologna, Rom,
Fontainebleau
Baukunst 1252—1266 (S. 202 ff.)
- Serre**, De la, siehe De la Serre
- Servandoni**, Giov. Nic., um 1696—1766, Paris,
England
[Baukunst] 1091. 1216
[Altar] 1231
[Festdekorationen] 2144
[Plan du feu d'artifice] 2158
[Feuerwerk] 2166
- Servidori**, Domingo Maria de, um 1780, Spanien
Reflexiones 2528
- Setlezky**, Balth. Siegism., um 1730—1740, Augsburg
[St.] 18. 21. 106. 113. 117. 118. 146. 647.
1060. 1401. 1539. 2624
- Setti**, Ercole, um 1560—1590, Modena
[Hermen (fälschlich zugeschrieben)]
1384
- Seulen-Buch** 1019, vergl. Seilenbuch
- Seupel**, J. A., um 1680, Strassburg
Altare ecclesiae Argentinensis 1521
- Seutter**, Mange, um 1580, Deutschland
Bissbuech 862
- Sevin**, P., um 1700, Paris
[Kupfertitel] 1288
[Festlichkeit] 2021
- Seyfried**, um 1760, Wien
[St.] 149
- Sgrilli**, Bern. Sansone, um 1720, Florenz
Villa di Pratolino 1609
[St.] 1304. 1319. 1740. 1750
- Shearer**, um 1790, London
[Möbel] 853
- Shelley**, George, um 1710, England
Natural writing 2391
[Schrift] 2395. 2528
- Sheraton**, Thom., um 1790, London
Cabinet-Maker-Book 855
- Sibmacher**, Hans, um 1590, Nürnberg
Fysirungen zum Verzeichnen für die
Goldtschmidt 625
Schön neues Modelbuch 892
Newes Modelbuch 894
[St.] 1920
- Sieg-Streit**
[dess Luft und Wassers] 2113
- Sigmund**, Georg Jos., um 1629, Deutschland
Ehrenpforten 2133
- Silvestre**, Isr., um 1621—1691, Nancy, Paris
Ansichten 1162
Garten zu Ruel 1567
Plaisirs de l'isle enchantée 2111
[Aufnahmen] 1163. 1223
[Festspiele] 2116
[St.] 1158. 1223

- Silvius**, Balthasar, siehe Sylvius
- Simoneau** siehe Simonneau
- Simonin**, um 1680, Paris
Pièces darquebuzerie 547
- Simonneau**, Charles, der Ältere, um 1690—1720, Paris
[St.] 1497. 1707. 1708. 1826. 1927. 2059 (?)
- Simonneau**, Louis, der Jüngere, um 1660—1720, Paris
[St.] 1163. 2059(?)
- Sintes**, Giov. Batt., um 1714, Italien
[St.] 866. 2134
- Sirigatti**, Lor., um 1590, Italien
Pratica di prospettiva, siehe S. 255: [1138]
- Slodtz**, Ren.-Mich., gen. Michel Angelo, 1705—1764, Paris
Mausolée pour Louise Elisabeth de France 2251
[Baukunst] 1227
[Zeichner] 1892
[Vignetten] 2029
[?] Trauerdekorationen] 2140
[Titelkupfer] 2146
- Smith**, Duncan, um 1780, England
Instructor 2400
Art of penmanship 2408
- Smugliewicz**, Franc., um 1760—1780, Rom
Terme di Tito 1760
- Soison**, Mich. de, um 1630—1635, Frankreich
[Schlosserarbeiten] 741
- Soleil**
au signe du Lyon 2000
- Solis**, Nic., um 1568, München
[St.] 2087
- Solis**, Virgil, 1514—1562, Nürnberg
Kleinornamente 403. 404
Gefässe 609
Gefässe und Waffenornamente 611
Ruinenarchitektur 1003
Figürliche Darstellungen 1773
Tetrasticha 2577
[Titelblätter] 2628
- Som**, Ludwig, um 1700, Lindau
[St.] 634
- Sonnenberg**, Hennig, um 1640, Braunschweig, Hildesheim
Handschrift 2306
- Soria**, Giov. Batt., um 1620, Italien
[Tabernakel] 1294. 1295
[Baukunst] 1304. 1313
[Hrsg.] 1293. 1294. 1295
- Soubeyran**, Pierre, um 1730—1750, Paris
[Buchornament] 1231. 1673
[St.] 1201. 1708. 1892. 1931. 2144. 2164
- Soufflot**, Jacques Germ., 1709—1780, Lyon, Paris
[Baukunst] 1223
[Bauten in Lyon] 1237
[Pantheon] 1245
- Spada**, Valerio, um 1650, Italien
Kapital-Alphabet 2478
- Spätt**, Franz Jos., um 1710, München, Paris
[St.] 922. 2023. 2136
- Specchi**, Aless., um 1680—1700, Rom
[Teatro delli palazzi] 1304
[Zeichner] 1313
[St.] 1309. 1311. 1583. 2224
- Speculi, Speculus** siehe Specchi
- Sperling**, Hieron., um 1720—1740, Augsburg
[St.] 647. 1040. 1047
- Spiegel**
[der Vergenglichkeit] 2191
- Spiegel**, Joh., um 1700, Lindau
Astronomische Uhren 634
- Spinosa**, Thom. de, um 1576
Heroicos hechos 2582
- Staatsceremonien**
Sammlung von Einzelblättern 2035.
2036. 2037
- Stäcker**, G. C., um 1760, Deutschland
Vorschriften 2365
- Stäps**, Joh., um 1730, Leipzig
Fundamental Vorschriften 2342
- Stapff**, Joh. Ulr., um 1680, Augsburg
Newes Blumen Büchlein 463
[Laubfrieze] 63
[Neues Lauber-Büchlein] 65
[Rahmen- u. Thürverzierungen] 69
[Thüren u. Schlitten] 69
[Newes Lauber Büchlein] 70
[St.] 59
- Steidlin**, Joh. Mathias, um 1725—1750, Augsburg
[St.] 12. 120. 125. 1051. 1055. 1061. 1543.
2624
- Stein**, Gottfr., um 1710—1720, Augsburg
[St.] 81. 1036
- Steinberger**, Joh. Christoph, um 1730, Regensburg, Augsburg
[St.] 106. 225. 1036. 1840
- Steingruber**, Joh. Dav., um 1750, Ansbach, Nürnberg
Architecture civile 1072
Architectonisches Alphabet 1085
- Steinle**, M., um 1684, Breslau
Laubfrieze 67
- Steisslinger**, Joh. Andr., um 1720—1750, Augsburg
Anweisung zu Current-Schrift 2335
[St.] 764
- Stella**, Jacques, 1590—1657, Paris
Divers ornements d'architecture 199
Livre de vases, siehe S. 117: [199]
- Stephano**, Adam a San, siehe Adam

- Stephanus**, Car., um 1550, Paris
De dissectione corporis humani 1876
- Stettner**, Daniel, um 1770, Nürnberg
Kirchtürme 1084
- Stickmuster**
Bruchstücke deutscher Stickmuster-
bücher 890^m
- Stieglitz**, C. L., um 1800, Deutschland
Zeichnungen aus der Baukunst 1088
Gemälde von Gärten 1639
- Stimmer**, Tob., um 1573, Strassburg
[Porträts] 2580
- Stockmann**, J. A., um 1750, Augsburg
Ornamente 122
Ruines antiques 1752
Landschaften 1846
[Titelkupfer] 129
- Stoecker**, Jean Laur., um 1740, Dresden
Vorschriften 2352, vergl. 2353
- Stöer**, Lorentz, um 1567, Augsburg
Geometria et perspectiva 802
- Stör**, Joh. Wilh., um 1730, Nürnberg
Allegorische Frauengestalten 1837
[St.] 2332. 2348
- Störklin**, Jos., um 1750, Augsburg
[St.] 112
- Stopendaal**, Daniel, um 1710—1725, Amsterdam
Honslardyk 1352
Diemer-Meer 1357
Gärten des Schlosses Zeyst 1599
[St.] 1587
- Stosch**, Baron von, 1691—1757, Deutschland,
Italien
[Choix des pierres gravées] 1936
- Strada**, Ottav. de, um 1660, Rom?
[Symbola] 2611
- Strick**, Hans, um 1600, Niederlande
[St.] 2500. 2503
- Strick**, Marie, um 1600, Delft, Rotterdam
Tooneel der schrijfsen 2500
Schat van Geschriften 2503
- Stridbeck**, J., um 1725, Augsburg
[St.] 1047. 2617
- Strozzi**, Giulio, um 1621, Italien
Esequie in Venetia al Cosimo II 2194
- Sturm**, Leonh. Christoph, 1669—1719, Deutschland
Ausübung, siehe S. 170: [1032]
Prodromus architecturae Goldman-
nianae 1038
Der verneuerte Goldmann 1040
Architectonische Reise-anmerckungen
1043
[Hrsg.] 1032. 1184
- Suarez**, Jos. Maria, um 1650
Praenestes antiquae libri duo 984
- Successions-Krieg**
[Der spanische Successions-Krieg] 81
- Succov**, Lor. Joh. Dan., um 1750, Schwerin, Jena,
Weimar
Gründe der bürgerlichen Baukunst 1081
- Suecia**
antiqua et hodierna 1361
- Surugue**, Louis, um 1730—1740, Paris
[St.] 238. 1195. 1701. 1708. 1747. 2618.
- Swaeff**, Sam. de, um 1610, Niederlande
Proef-stuck [2503]
Gedichten 2508
- Swart**, de, um 1750, Amsterdam
Zaal en 't praalbed van Willem Carel
Hendrik Friso 2247
Kaamer en 't parade-bed van Anne
van Groot-Britagne 2249
- Swidde**, W., um 1690, Niederlande, Schweden
Ansichten von Versailles 1176
Springbrunnen 1478. [St.] 1361
- Switzer**, Steph., um 1730, London
System of water 1482
Ichnographia rustica 1592
- Sylvestre** siehe Silvestre
- Sylvius**, Balth., um 1550—1570, Antwerpen
Mauresken 373
- Symbola**
pontificum 2611
- Symeoni**, Gabriello, um 1560, Lyon?
Ovidio 2575
- Symony**, P., um 1620, Strassburg
Tabulae gemmiferae 521
- Sympson**, S., um 1750, England
New book of cyphers 2542
- Szymon**, Georg., um 1680, Italien?
[St.] 1714

T

Tables

- [d'architecture] 1402
- Tagliente**, Giov. Ant., um 1520, Venedig
Esemplario nuovo 924
Arte delo scrivere 2449. 2450
[Schrift] 2452
- Talenti**, Crisostomo, um 1600, Italien
Rosario 2597
- Taraval**, L. G., um 1760—1780, Paris
Portails et portes 1427
[Titelkupfer] 299
[St.] 1223. 1229. 1230. 1244. 1245. 1249. 1459.
- Tardieu**, Nic. Henry, um 1674—1752, Paris
[St.] 229. 238. 1708. 1747. 1749. 2059
- Tardieu**, Pierre Franc., 1720—1772, Paris
[St.] 24. 696. 1204. 1243. 1708. 1912. 1964.
1965. 2146

- Taschenbuch**
für Gartenfreunde 1637
- Tausch**, Christoph, um 1720, Deutschland
Effigies arcae 1526
- Tavernier**, Melchior, um 1630, Frankreich
Diferents compartiments 188
[Kartuschen] 190
[Zeichner] 2003. [St.] 1408
- Taylor**, J., um 1750—1790, London
Decorations for parks and gardens 1636
[St.] siehe S. 140: [163]
- Taylor**, I. & J., um 1750—1790, London
Vasen, siehe S. 115: [668]
Iron work 788
Ideas for rustic furniture 1635
- Taylor**, Isaac, um 1750—1790, London
[St.] 839. 1631
- Tempesta**, Ant., 1555—1630, Florenz
Ornamente 333
Icones venantium 1785. [St.] 2193
- Templum**
virtutis 2615
- Terry**, G., um 1780—1790, England
Book of cyphers 2546. [St.] 855
- Tertius**, Franc., um 1550, Deutschland
Austriacae gentis imagines 2574
- Teseo**, Lodov., um 1775, Turin, Rom
[Aufnahmen] 1675
- Tesi**, Mauro, um 1780, Bologna
Disegni originali 1763
- Tessier**, L., um 1760, Paris
Livre de fleurs 262
Corbeilles et vases 1966
Bouquets 1966
- Testelin**, Henry, um 1620—1680, Paris
[Sentimens] 1884
[Anmerkungen über die Zeichen-
Kunst] 2354
- Testelin**, Louis, 1615—1655, Paris
Figürliche Darstellungen 1816
- Tetius**, Hier., um 1640, Perugia
Aedes Barberinae 1299
- Theatrum**
[Sabaudiae] 1308
- Thelott**, Jac. Gottlieb, um 1730—1740, Augsburg
Ornamente 124
[St.] 113. 118. 120. 122. 133. 647. 833.
1048. 1060. 1532. 1534. 1539. 1542.
1548. 1856
- Thelott**, Joh. Andr., um 1705—1725, Augsburg
[Biblische Darstellungen] 2624
[Titelkupfer] 2048. [St.] 1047
- Thelott**, Joh. Gottfr., um 1750—1775, Augsburg
[Biblische Darstellung] 2624
- Theodoricus**, Leonardus, siehe Thiry
- Theorie**
[La theorie du jardinage] 1585
- Thiry**, Léonard, um 1550, Paris
[Hystoria Jasonis] 182
[Grotteske Hochfüllungen] 183
[Ruinen] 1115
- Thomann**, T. H., um 1750, Augsburg
Ornamente mit Figuren 140
- Thomas**, William, um 1780, England
Original designs 1107
- Thomassin**, Simon, um 1680—1740, Paris
Figures de Versailles 1901
Statuen 1908
[St.] 778. 1195. 1708. 1747. 2618
- Thorntwaite**, A., um 1790, London
[Titelkupfer] 1631
[St.] 855
- Thourneyser**, J. J., um 1660, Basel, Lyon
[St.] 1237
- Thouvenin**, M^{lle}, um 1760, Paris
[St.] 24
- Thucelius**, C. L., um 1690, Augsburg
Augusti corona [2048]
Austria imperii conjux [2048]
- Thünkel**, Johannes, um 1661, Deutschland
Füllungen mit Blumenwerk 1945
- Thulden**, Theod. van, 1606—1676? Antwerpen
[Zeichner u. St.] 2006
- Thurah**, Lauritz de, um 1740, Dänemark
Danske Vitruvius 1362
Hafnia hodierna (Beschreibung etc.) 1363
- Thuraine**, um 1650, Paris
Models d'arquebuzerie, siehe S. 93:
[7]. 535
- Thuret**, Jacques, um 1700, Paris
[Hrsg. u. Verl.] 6
- Thylesius**, Ant., um 1525
[De coloribus libellus] 2566
- Tibesar**, um 1780, Paris
[Ornamente] 303
- Tidemann**, Peter, um 1690, Lübeck
Wegweiser 2315
- Tiercelet**, um 1720, Paris
[Baukunst] 1197. 1224
- Tijou**, Jean, um 1690, London
Livre de desseins 754
Livre de serrurerie 755
- Titelblätter**
des 16. bis 18. Jahrh. 2628
- Titelkupfer**
des 17. bis 18. Jahrh. 2629
- Tizian** Vecellio, 1477—1576, Venedig
Notomie 1882
[Gemälde] 1774
[Aktfiguren] 1892

- Tochtermann**, Tob., um 1730, Augsburg
Anweisung der Schriften 2344
- Töpffer**, Joh. Justus, um 1740, Dresden
Unterweisung in der Schreibe-Kunst
2354
- Tombeau**
[des princes] 238
- Tomkins**, Thom., um 1770, England
Beauties of writing 2401
- Torio de la Riva y Herrero**, Torqu., um 1790,
Spanien
Arte de escribir 2529
[Schrift] 2528
- Turner**, Didier, um 1622—1625, Frankreich
Gravirarbeiten für Schlossbeschläge 745
- Toro**, J. Bern., 1672—1731, Toulon, Paris, Aix
Ornamente 219
Gefässe und Geräte 686
Livre de tables 821
Dessein de tombeaux 1501
- Toro**, Jos. Rodr. del, um 1761, Mexico
Llanto de la fama 2252
- Torquatus**, Alex. Jul., um 1665, Kiel
Memoriae Academiae Kiloniae 2112
- Tortebat**, Franç., um 1650, Paris
Abrégé d'anatomie 1883
[St.] 1699
- Tory**, Geofroy, um 1530, Bourges
Champ Fleury 2409
- Totis**, Gioseppe Domen. de, um 1690, Italien
La caduta dell' Amazzoni 2127
- Touchard**, V., um 1680, Paris
Gartenparterres, siehe S. 244: [8] Le
Pautre
- Tournier**, G., um 1650—1680, Paris
[St.] siehe S. 116: [197]. 967. 1156
- Toutin**, Henri, um 1625, Chateaudun
Kleinornamente 526; vgl. 454 Nachtr.
- Toutin**, Jean, um 1618—1640, Chateaudun
Schwarzornamente 517
- Tovnoier** siehe Turner
- Towes**, um 1790, London
[St.] 853
- Traicté**
[des cinq ordres] siehe S. 184: [747]
- Traité**
[des tournois] 1973
[des feux d'artifice] 2163. 2164
- Tramullas**, Franc., um 1764, Barcelona
Mascara real 2151
- Trauerfeier**
für Maria Luisa 2223
- Trauerfeiern**
Sammlung von Einzelblättern 2182.
2183. 2184
- Trauer-Gedächtniss**
Friderichs I 2229
- Trauer-Gedächtnus**
Sophien Charlotten 2225
- Trauervignetten**
meist aus dem 18. Jahrh. 2635
- Trautner**, Johann, um 1730, Nürnberg
[St.] 825
- Treitzsaurwein**, Marx, um 1510, Deutschland
Der Weiss-Kunig 2564
- Triomphe**
de Charles III duc de Lorraine 2015
- Trionfi**
[andati per Firenze] 1975
- Trionfo**
della virtù 2108
- Triomphe**
in's Gravenhage 2019
- Triumphus**
virtutum in funere Caroli VII 2243
[nuptialis danicus] 2104
- Troll**, um 1810, Paris
Vues du jardin des Tuileries 1640
- Tronçon**, Jean, um 1660, Paris
[Entrée de Louis XIV] 2014
- Troschel**, P., um 1675, Nürnberg
[St.] 1022. 2123
- Tttschimmer**, Gabr., um 1678, Deutschland
Durchlauchtigste Zusammenkunft 2123
- Turiani**, Horatio, um 1630, Rom
[Festdekoration] 2044
- Tyou** siehe Tijou
- Typotius**, Jac., um 1660, Arnheim
Symbola 2611

U

- Udine**, Giov. da, 1489—1561, Italien
[Grottesken] 317
[Ornamente] 1679
- Udine**, Leonardo da, um 1540, Italien
Vasen 721
- Ulrich**, Heintr., 1572—1621, Nürnberg
Dosenendeckel 442
Schriften 2295. 2296
[St.] 1779. 2293
- Unbekannt**
— (Deutschland um 1670)
Rankenfries 64
— (Deutschland um 1715)
• Umrahmung 91
— (Deutschland um 1750)
Figuren 139
— (Deutschland um 1760)
Kartuschen 150
— (Frankreich um 1544)
Wandfüllungen 165

Unbekannt

- (Frankreich um 1550)
Bandwerk 180
- (Frankreich um 1750)
Kranz 256
- (Frankreich um 1790)
Wandfüllungen 312
- (Italien um 1561)
Blattranke 330
- (Italien um 1600)
Masken 336
- (Niederlande um 1560)
Aufsatzhälften 379
- (Niederlande um 1740?)
Kartuschen 399
- (Deutschland um 1560)
Kleinornamente 408
- (Deutschland um 1596)
Schwarzornamente 431
- (Deutschland um 1700)
Ringe 465
- (Deutschland um 1730)
Zierstücke 485
- (Frankreich um 1545)
Mauresken 490
- (Frankreich um 1608)
Schwarzornamente 503- 505
- (Frankreich um 1610)
Schwarzornamente 506
- (Frankreich nach 1611)
Schwarzornamente 510
- (Frankreich um 1615)
Schwarzornamente 516
- (Frankreich um 1600)
Einzel motive 520
- (Niederlande? um 1665)
Schmuckstücke 601
- (Deutschland um 1582)
Gefässe 618
- (Deutschland um 1620)
Windrose 631
- (Deutschland um 1730)
Schaugerichte 646
- (England um 1765)
Bronzebeschläge u. a. 667
- (England um 1790)
Metallbeschläge u. a. 669
- (England um 1800)
Metallgerät 670
- (Frankreich um 1540)
Gefässe 671
- (Niederlande um 1550)
Kannen und Vasen 734
- (Niederlande um 1600)
Vasen 737
- (Frankreich um 1630)
Schlosserarbeiten 748
- (Frankreich um 1690)
Tischlerprofile 818
- (um 1715)
Tischplatten 820

Unbekannt

- (Deutschland? um 1750)
Bildrahmen 838
- (um 1600)
Schlittengespanne 863
- (England um 1800)
Zaumzeug u. a. 885
- (um 1800)
Schiffschnäbel 886
- (Italien um 1560)
Spitzenmusterbuch 933
- (Italien um 1620)
Bauteile 1393
- (Deutschland um 1750)
Grabplatte 1512
- (Deutschland um 1740)
Garten zu Leipzig 1607
- (Deutschland um 1600)
Köpfe 1787
- (Deutschland um 1750)
Ruinen 1858

Unsell, Johann, um 1690, Augsburg
Ornamente 69
Thüren und Schlitten 69

Unterricht

[der edlen Schreib-Kunst] 2336

Unteutsch, Friedr., um 1650, Frankfurt
Neues Zieratenbuch 58

V

V. W. siehe Wyss, Urban

Valesi, Dion., um 1766, Italien
[St.] 364

Vallet, Pierre, um 1600, Frankreich
Jardin du roy Henri IV 1940

Valleze, um 1630, Rom
Libro novo da dissegnare 1879

Van den Eeckhout, Gerbrand, 1621—1674, Amsterdam
Compartemente 394
[Metallgeräte] 738

Van den Steene, Erasm., um 1680, Niederlande
Tresoor van gheschriften 2513

Van den Velde, Jan, um 1590—1610, Niederlande
Handschrift 2496

Deliciae scripturarum 2497
Spiegel (Thresor, Fondement boeck)
2498. 2498^a. 2498^b

Exemplaer-boec 2499
Duytsche exemplaren 2505
Sommige exemplaren 2506
[Schrift] 2395. 2398. 2494

Van der banck, P., um 1690, London
[St.] 754

Van der Borch, Henr., um 1583—1660, Brüssel,
Frankfurt a. M.
[St.] 719

- Van der Borch**, Petr., um 1540—1608, Niederlande
[St.] 1989. 1994
- Van der Bruggen**, um 1723, Wien
[St.] 1736
- Van der Bruggen**, Jean, um 1640—1690, Brüssel, Paris
[St.] 1826
- Van der Cruyden**, L., um 1770, Brüssel, Paris
Desseins de la jouaillerie 565
- Van der Groen**, J., um 1660, Amsterdam
Modelles (Garten-Modellen) 1570
Jardinier du Pays-Bas 1572
- Van der Gucht**, M., um 1690—1720, Antwerpen, London
[St.] 754. 1280. 1592
- Van der Horst**, Nic., um 1640, Antwerpen
Bau-Kunst 1360
- Van der Meulen**, F., 1634—1690, Brüssel, Paris
Veuë de Versailles 1175
[Gemälde] 1707
- Van der Meulen**, Sievert, um 1690, Amsterdam
Navigiorum aedificatio 869
- Vanloo**, Charles André, 1705—1765, Nizza, Paris
[Umrahmungen] 238
[Kindergruppen] 1859
[Aktfigur] 1890
- Vanni**, Giov. Batt., um 1640, Rom
[St.] 1686
- Vansomer**, P., um 1690, London
[St.] 754
- Vanvitelli**, Luigi, 1700—1773, Rom, Neapel
Palazzo di Caserta 1324
[Festdekorationen] 2153
- Vascellini**, Gaet., um 1775, Bologna, Florenz
Statue entro giardino di Boboli 1914
- Vasco**, G., um 1675, Turin
Funerale di Carlo Emanuele II 2218
- Vasconi**, Fil., um 1700—1725, Rom
[St.] 361. 1313. 2137
- Vases**
siehe S. 115: [668]
- Vassé**, A. F., 1683—1736, Paris
[Innendekoration] 1737
- Vaudoyer**, Ant. Laur. Thom., 1756—1846, Paris, Rom
[Marcellus-Theater] 1243
- Vauquer**, Jean, um 1650—1670, Blois, Paris
Livres de fleurs 538
Kleinornamente 538
Blumen 1956
[Fruchtgehänge] 475
[St.] 1954. 1955
- Vavassore**, Florio, um 1525, Venedig
Esemplario di lavori 925
- Vecellio**, Cesare, um 1590, Venedig
Corona delle donne 940. 941
- Velde** siehe Van den Velde
- Veneziano**, Agostino Musi, 1490—1540, Venedig, Rom
Ornamente 319. 320
Vasen 718
Bauteile und Hermen 1370
[Vasen] vergl. 673
[Baudetails] 1380
- Vennekool**, Jacob, um 1660, Amsterdam
[Zeichner] 1346
- Venturini**, Giov. Franc., um 1700, Rom
[Fontane] 1480
[St.] 1309. 1583. 2127
- Venuti**, Nic. Marc., um 1720, Florenz
Esequie di Luigi I 2233
- Vera Tassis** y Villaroel, Don Juan de, um 1689, Madrid
Exsequias de Maria Luisa 2222
- Verhaal**
van het kroonen der koningen van Engeland 2062
- Verien**, Nic., um 1680, Paris
Livre de chiffres 2533
- Verini**, Giov. Batt., um 1520, Florenz
Luminario 2451
- Veronese**, Paolo Caliari, 1528—1588, Verona, Venedig
[Porträt] 1280
[Gemälde] 1774
- Verovio**, Sim., um 1580, Italien
Vorschriften 2468
- Versailles**
Ansichten des Schlosses 1163. 1164
- Versal-Alphabet** 2301. 2328
- Versal-Buchstaben** 2314
- Verzeichnus**
wie dj Römisch Kay. May. zu Nürnberg eingeritten 1978
der Chur-Fürsten 2048
[etlicher Gebetein] 2289
- Vespasiano**, Frate, siehe Amphiareo
- Vesterhout** siehe Westerhout
- Vianen**, Adam van, um 1650, Niederlande
Gefässe in Muschelform 739
[Vindingen] 738
- Vianen**, Jan van, um 1690—1720, Amsterdam
[St.] 1361. 2618
- Vianen**, Paul van, um 1610, Utrecht, Rom, Prag
[Vindingen] 738
[Brunnen] 1273
- Vicentino**, Ludov., um 1520, Italien
Modo et regola de scrivere 2448
Modo de temperare le penne 2448
- Vico**, Enea, um 1540—1560, Parma, Rom, Ferrara
Ornamente 321. 322. 323. 324
Gefässe und Geräte 722
Omnium Caesarum imagines 1916

- Imagini delle donne Auguste 1917
 Augustarum imagines 1918
 Imperatorum numismata 1919
- Vicum**, Joh. Friedr., um 1750, Dresden
 Schreibe-Schule 2357
- Viel**, Charles Franç., um 1775, Paris
 Principes de l'ordonnance 1249
 [St.] 299
- Vien**, Joseph Marie, 1716—1809, Paris, Rom
 Suite de vases 695
 Caravanne du Sultan 2147
 [Ohren] 1892
- Vien**, Marie Thérèse, siehe Reboul-Vien
- Views**
 [British views] 1098
- Vignetten**
 des 16. bis 18. Jahrh. 2631, vergl. 2633
- Vignola**, Giac. Barozzi da, 1510—1570, Rom, Paris
 Règles des cinq ordres 1209
 Nouveau Vignole 1215
 Livre des ordres 1216
 Livre nouveau 1231
 Regola delli ordini 1269. 1270. 1271
 Regel van de Ordens 1272
 Reghel vande Ordens 1273
 Regla de las ordenes 1274
 Reigle des ordres 1275
 Grundregeln 1276
 Opere, siehe S. 208: [1270]
 Regole della prospettiva 1652
 [L'architecture de Vignole] 1182
 [Cours d'architecture] 1183
 [Baukunst] 1198. 1223. 1302. 1304. 1313
- Vignon**, Claude, um 1624, Tours, Paris
 Fortuna 1798
- Villa**
 [Pamphilia] 1301
- Villafañe**, Santiago Rodrig., um 1727, Spanien
 [Suplemento a la carpinteria] 813
- Villamena**, Franc., um 1590—1610, Italien
 Thürumrahmung 1405
 Grabmal 1490
 [Hrsg.] siehe S. 208: [1270]
 [St.] 2190. 2466
- Ville**
 [de Rome] 996
- Villifranchi**, Giov., um 1610, Florenz
 Barriera in Firenze 2096
- Vinciolo**, Feder., um 1585—1589, Venedig
 Pourtraicts 936. 937. 938
- Vinckeboons** siehe Vingboons
- Vindingen**
 Verscheÿde vindingen 738
- Vingboons**, Justus, um 1660, Amsterdam
 Huys van Trip 1344
- Vingboons**, Phil., um 1640, Amsterdam
 Gronden der Gebouwen 1344
 [Fassaden] 1273
- Vinkeles**, Rein^r, um 1772, Amsterdam
 [St.] 2031
- Vinsac**, um 1780, Paris
 Metallgefäße und -geräte 713
- Visentini**, Ant., um 1730—1770, Venedig
 Osservazioni 1327
 [St.] 362. 363. 1320
- Visscher**, Corn. de, um 1650, Niederlande
 Vasen nach Caravaggio 736
- Visscher**, G., um 1720, Amsterdam
 Kartuschen 397
- Vitruv-Ausgaben** siehe S. 159—161
- Vitruvius**
 [Den Danske Vitruvius] 1362
- Vivares**, Franc., 1709—1782, Paris, London
 A book of trophies 288
 [St.] 163
- Vivares**, Thom., um 1770, London
 [St.] 279
- Vlindt** siehe Flindt
- Vogel**, Georg Friedr., um 1786, Nürnberg
 Anweisung zu Schreiben 2377
- Vogel**, Joh., um 1708, Deutschland
 Bau-Kunst 1033
- Vogler**, Heindr., um 1660, Dresden
 Unterricht teutscher Schrifften 2310
- Vogtherr**, Heindr., um 1538, Strassburg
 Kunstbüchlin 44
- Voisin**, um 1790, Paris
 Nouveau cahier de vases 714
 [Ornamente] 307
- Volpato**, Giov., 1730—1803, Rom
 [St.] 42. 1321. 1675. 2152
- Vonder Heyden**, Jacob, um 1570—1630, Strassburg
 Reiss-Büchlein 1880
 [St.] 2199
- Vorschrift**
 im Schreiben [2355]
- Vorstellung**
 Stuttgarter Heimführungs-Begäng-
 nis 2121
 [verschiedener Risse] [903]
- Vouet**, Simon, 1582—1641, Paris
 Livre de grotesques 194
 Buch von Zierathen 195
 Gemälde 1699
- Vovert**, Jean, um 1600, Frankreich
 Kleinornamente 501
- Voyssard**, E., um 1775, Paris
 [St.] 28. 2545
- Vredeman de Vries**, Johannes, 1527—1608, Leeu-
 warden, Antwerpen
 Ornamente 375. 376. 377. 383. 384. 385

- Gefässe 735
 Pourtraicts de menuiserie 803
 Scenographiae 1338
 Variæ architecturae formae 1339. 1340
 Perspektivische Aussen- u. Innenansichten 1339^m
 Architectura 1341
 Architektonische Details 1385
 Caryatidum centuria 1387
 Perspectivæ formulæ (Vilerley stuck) 1466
 Brunnen 1467
 Coenotaphiorum formas etc. 1491
 Hortorum formae 1560
 Perspective 1655
 [Perspectiven] 1343
- Vredeman de Vries**, Paul, um 1600, Niederlande
 Verscheyden Schrynwerck 811
 Verscheidene Schreinwercke 812
 [Perspectiven] 1343
- Vries**, A. de, um 1630, Niederlande
 [Augsburger Brunnen] 1468
- Vries**, J. u. P. Vredeman de, siehe Vredeman
- Vues**
 de Louisbourg 1052
 de Ludwigslust 1086
- Vulson**, Marc de, Sieur de La Colombiere, um 1648, Frankreich
 Le vray théâtre d'honneur 1972
- ### W
- W D P**, um 1600, Deutschland
 Anhänger 435
- Wachsmuth**, Jerem., um 1740, Augsburg
 Ornamente 117
 Degengriffe, Schuhschnallen u. a. 486
 Vases ou burettes 649
 Epitaphes 1506
 Altäre und Kanzeln 1549
 Alphabet 2356
 [St.] 108. 118. 123. 648. 1544
- Wagner**, Hanns, um 1568, Deutschland
 Beschreibung Wilhalmen hochzeitlichen Ehren-Fests 2087
- Wagner**, Joachim, um 1725, Berlin
 Orgel 1529
- Wagner**, Joseph, 1706—1780, Venedig
 Titelumrahmung 145
 [St.] 1325. 1755. 1910
- Wahl**
 Maximilian II 2040
- Wailly**, Charles de, 1729—1798, Paris
 Innendekoration 1758
- Wale**, S., um 1750, England
 [Titelkupfer] 1101
 [St. Pauls Cathedral] 1728
- Walker**, A., um 1750, London
 [St.] 163. siehe S. 140: [163]. 1105.
- Wallis**, N., um 1771, London
 Book of ornaments 164
- Wallraven**, Isaak, um 1780, Niederlande
 Schwarzornamente 604
- Walpole**, Hor., um 1720, England
 Essay on gardening 1628
- Walter**, T. I., um 1720, Amsterdam
 Kartusche 398
- Walther**, Joh. Friedr., um 1725, Berlin
 [Orgel] 1529
- Wangner**, Jac., um 1730—1750, Augsburg
 [St.] 106. 113. 119. 120. 123. 1060. 1846. 2148
- Wannemacher**, J., um 1750, Augsburg
 Jungfrau Maria 148
- Wapen**
 dess Römischen Reichs 2568
- Wappen**
 Sammlung von Wappen 2638
- Ware**, Isaac, um 1730—1750, England
 Houghton 1094
 Body of architecture 1101
 Designs of Inigo Jones 1102
 [Baukunst] 1091
- Wassenberger**, Mathias, um 1540, Köln
 Manncherhandt Geschreyiten 2262
- Watelet**, Claude Henri, um 1750, Paris
 Essai sur les jardins 1617
 Art de peindre 2621
 [St.] 693. [693]. 1485. 1862
- Watteau**, Antoine, 1684—1721, Paris
 Ornamentfüllungen 225
 Livre de trophées 226
- Weber**, Joh. Gottfr., um 1770, Hanau
 Calligraphia 2368
 Anweisung der Schönschreibkunst 2372
- Wechter**, Georg, um 1570—1630, Nürnberg, Bamberg
 30 Stuck zum Verzachnen 613
- Weckherlin**, Georg Rodolf, um 1617, Deutschland
 [Beschreibung des Frewden-Fests] 2099
- Weigel**, Christoph, der Jüngere, um 1730—1750, Nürnberg
 Jäger und Jägerinnen 100
 Zierathen 136
 Strick-Büchlein 906
 Tiere aus Schreiberzügen 2351
- Weigel**, Joh. Christoph, 1654—1725, Augsburg, Nürnberg
 Etliche Schild 87
 Laubranken u. a. 88
 Zierraten 89

- Schlosser-Büchlein (Bündel Werck
Büchlein, Schlosser-Reiss Buch) 757
Aufnahmen aus Leipzig 1045
Vögel 1829
Anleitung zur Schrift 2319
Vorschriftlein 2322
[Hochfüllungen] 78
[Laub Bandl und Grotteschgenwerk] 78
[Kartuschen] 218
- Weigel**, Joh. Christoph Wwe, nach 1725, Nürnberg
Grotteske Motive 98
- Weis**, J. M., 1711—1751, Strassburg, Paris
Ansicht des Marienaltars 1556
Fêtes de Strasbourg 2026
- Weisbrod**, um 1770, Paris
[St.] 294. 998
- Weiss**, Joh. Conr., um 1719, Deutschland
Auswechslung Ihro Mayest. Gross Bott-
schafter 2058
- Weiss**, Thom., um 1628, Salzburg
[Basilicae Salisburgensis dedicatio]
siehe S. 328: [2174]
- Werner**, Anna Maria, um 1721—1755, Berlin,
Dresden
[Zeichnerin] 732
- Wernle**, Michael, um 1650, Deutschland
Livre de taille d'espargne 459
- Westerhout**, Arnold van, um 1680—1700, Nieder-
lande, Italien
[St.] 865. 1314. 2125
- Weston**, Thom., um 1680, England
Schreibvorlagen 2387
- Wiedel**, Jean, um 1720, Venedig, Augsburg
Ornamente 92
- Wiedewelt**, Joh., um 1760, Kopenhagen
Monumenta Fredensburgica 1913
- Wierix**, Hieron., um 1600, Amsterdam
[St.] 391
- Wilhelm**, Joh., um 1680, Nürnberg
Architectura civilis 1022
- Will**, Joh. Mart., 1761—1805, Augsburg
Serienwerk 41
[Arabesques, Tapeten] 296
- Wille**, J. G., um 1760, Deutschland
[St.] 1083
- Winckler**, Georg Gottfr., um 1750, Augsburg
[St.] 111. 229. 1543
- Winter**, Anth. de, um 1675—1700, Amsterdam
Livre d'ornemens 602
Naam-Letteren 2535
Compartemente 2613
- Winterschmidt**, A. W., um 1760, Deutschland
[St.] 1084
- Wirings**, Heinr., um 1590, Köln
Stam und Wapenbuchli 2593
- Ornamentstichsammlung Berlin,
- Wirrich**, Heinr., um 1571, Deutschland
Beschreibung Beylags Carolen 2088
- Wirth**, J., um 1750, Wien
[Gitter] 1555
- Witt**, F. de, um 1700, Amsterdam
Aufnahmen 1351
Steeden van Nederlant 1351
Kercken van Amsterdam 1351
- Witt**, Jacob de, um 1695—1754, Amsterdam
[Aufnahmen] 1694
- Woerriot**, Pierre, um 1532—1596, Lyon
Buchdruckerzeichen 181
Kleinornamente 493. 494
- Wohlgemuth**, Mich., 1434—1519, Nürnberg
[Buchillustration] 2561
- Wolff**, Gottlieb Siegmund, um 1760, Nürnberg
[Ehren-Maal der Drechsler] 842
- Wolff**, Jerem., um 1710, Augsburg
[Berliner Bauten] 1044
- Wolff**, Jerem. Erben, nach 1724, Augsburg
Jahreszeiten 1831
[Successionskrieg] 81
- Wolrab**, Joh. Jac., um 1750, Nürnberg
Vorschrift 2355
- Wood**, Robert, um 1750, England
Ruins of Palmyra 991
Ruines de Balbec 993
- Wotton**, Henr., um 1600, England
[Elementa architecturae] 966
- Wren**, Christopher, 1632—1723, London
St. Paul's Cathedral 1728
[Baukunst] 1231
- Wrighte**, William, um 1780, England
Grottesque architecture 1631
- Writ**, um 1687, Rom
[Ragguaglio della comparsa] 865
- Wüst**, Joh. Leonh., um 1730, Augsburg
Kleinornamente 478
- Wyss**, Urban, vor 1550, Deutschland
Fundament büchle 2264
Libellus valde doctus 2265
- Wyssenbach**, Joh., um 1550, Zürich
[Holzschn.] [1001]. 1004
- Wyssenbach**, Rudolf, um 1550, Zürich
[Holzschn.] 46. [1001]. 1004

X

- Ximenez**, Andr., um 1760, Spanien
Descripcion del Escorial 1368

Y

- Yciar**, Juan de, um 1540, Spanien
Recopilacion 2519. 2520

Z

- Zambeccari**, Paolo, um 1750, Venedig
Funerale alla Dorotea Sofia 2245
- Zamboni**, Bald., um 1770, Brescia
Fabbriche di Brescia 1330
- Zan**, Bernh., um 1580, Nürnberg
12 Stick zum Verzeichnen 614
Gefässe 615
- Zancarli** siehe Giancarli
- Zanetti**, Ant. Maria, um 1700—1740, Italien
Antiche statue di Venezia 1910
[Zeichner] 1907
- Zang**, Joh. Heinr., um 1740, Süddeutschland
Calligraphia 2350
- Zanini**, Gius. Viola, um 1620, Padua
Architettura 1297
- Zanotti**, Giampetro, um 1750, Italien
Pitture di Pellegrino Tibaldi 1755
- Zech**, Daniel, um 1615, Augsburg
Ziermotive für Gefässe 629
- Zedeletsky** siehe Setlezky
- Zehendtner**, Paul, vom Zehendtgrub, um 1585,
Deutschland
Beschreibung (Orden des guldin
Flüss) 2041
- Zeiger**, Andr., um 1700, Deutschland
Kurtze Anweisung zu Schrifften 2317
- Zeising**, Heinrich, um 1610, Deutschland
Theatri machinarum I—III. Theill 792
- Zerman**, Pietro, um 1700? Italien
Galawagen 866
- Zeyher**, um 1820, Schwetzingen
Schwezingen 1643
- Zick**, J. C., um 1760, Nürnberg
Ehren-Maal der Drechsler 842
- Zimmermann**, um 1750, München
Heilige Cäcilie 143
- Zinck**, Paul Christian, um 1720, Nürnberg
Neue faconirte Fenster 1417
[St.] 1606
- Zipper**, Jacob, um 1790, Augsburg
Geländer u. Gitter 786
- Zocchi**, Giuseppe, um 1720—1750, Florenz
Vedute della Toscana 1325
Figürliche Darstellungen 1844
[Buch-Ornament] 1319
[Titelblatt] 1754
[St.] 1750
- Zuccarelli**, Franc., um 1750, Venedig
Figürliche Darstellungen 1845
- Zuccaro**, Feder., 1536—1602, Florenz, Rom,
London
Kartuschen 337
- Zucchi**, C., siehe Zocchi, G.
- Zucchi**, Lor., um 1750, Venedig, Dresden
[St.] 110. 1070. 1746
- Zündt**, Mathias, um 1560, Nürnberg
Kleinornamente 407
(?) Opus cratero graphicum 610
[St.] 1649
- Zunner**, Adolph, um 1700, Nürnberg
Schreib-Art 2324



Aldegrevier



Aus: Bang, Rankenfrieze [440].

Sach-Register

(die eingeklammerten Zahlen geben die ungefähren Jahreszahlen an)

A

Agleibecher

- (1579) Wechter 613
- (1581) Zan 615
- (1593) Flindt 621
- (1594) Flindt 622
- (1604) A. P. 628

Agraffen

- (1589) Bry 414
- (1593) Mignot 425
- (1600) Birckenhultz 438
- (1621) Symony 521
- (1646) Rivard 532
- (1665) Unbekannt 601
- (1693) Morisson 470
- (1695) Baumann 471
- (1750) Eisler 487
- (1760) Duflos 561
- (1762) Pouget 563
- (1765) Maria 564
- (1770) Hertel 489
- (1770) Van der Cruycken 565

Akanthus

- (1519) Dente 318
- (1520) Hopfer 1
- (1530) Veneziano 320
- (1541) Vico 323
- (1561) Lafreri 329
- (1566) Mauclere 1130
- (1589) Scalzi 334
- (1589) Prisco 335
- (1628) Giancarli 340
- (1630) Bella 344

- (1651) Errard 197
- (1658) Stella 199
- (1670) Le Pautre 3
- (1670) Ducerceau 204
- (1725) Lainé 232
- (1751) Germain 269
- (1768) Delafosse 24
- (1777) Cauvet 299
- (1777) Pergolesi 365
- (1780) Lalonde 35
- (1782) Albertoli 38
- (1792) Piranesi 42, Bd. 12
und 13
- (1800) Salembier 313
vergl. Laubwerk

Alkoven

- (1650) Marot 1153
- (1670) Le Pautre 3, Bd. 2
- (1700) Dessins 7
- (1700) Architecture 8
- (1724) Schübler 12
- (1743) Briseux 1203
- (1767) Vignola 1231
- (1775) Boucher 32

Allegorien siehe Elemente, Erdteile, Glück, Jahreszeiten, Künste, Laster, Lebensalter, Monate, Sinnbilder, Sinne, Tageszeiten, Temperamente, Tugenden, Wissenschaften

Altäre siehe S. 239—242, ausserdem:

- (1624) Montano 1295
- (1633) Barbet 1142

- (1648) Pierretz 196
- (1650) Marot 1153
- (1670) Le Pautre 3, Bd. 2
- (1670) Le Pautre 4
- (1674) Certani 2176
- (1685) Rossi 1309
- (1693) Pozzo 1667
- (1702) Rossi 1313
- (1724) Schübler 12
- (1725) Oppenort 13, 15
- (1730) Meissonnier 16
- (1738) Cuvilliers 20, 21, 22
- (1740) Cornille 828
- (1757) Neufforge 1218,
Bd. 3 u. 4
- (1766) Desprez 1229
- (1768) Delafosse 26
- (1775) Boucher 32
- (1785) Will 41

Amoretten siehe Kinder

Ampeln

- (1594) Flindt 622
- (1632) Laurentiani 724
- (1642) Scoppa 726
- (1670) Le Pautre 4
- (1690) Heckenauer 633
- (1696) Bodenehr 72
- (1715) Toro 686
- (1725) Lainé 232
- (1727) Baumgartner 643
- (1730) Meissonnier 16
- (1740) Germain 690
- (1748) Germain 692
- (1750) Gutwein 658
- (1768) Delafosse 24

- (1770) Habermann 661
(1780) Lalonde 709
- Anhänger**
(1540) Brosamer 607
(1550) Solis 403
(1550) Ducerceau 491
(1553) Zündt 407
(1555) Woeiriot 493
(1561) Delaune 497. 498. 499
(1562) Hornick 409. 410
(1570) Boyvin 500
(1581) Collaert 575. 576. 577
(1593) Mignot 422. 423. 426. 427. 428
(1600) Birckenhultz 438
(1614) Hurtu 514
(1646) Rivard 532
(1647) Lefebure 533
(1648) Raab 455
(1663) Légaré 537
(1665) Unbekannt 601
(1678) Le Juge 543
(1693) Morisson 469
(1695) Baumann 471
(1702) Bourguet 551
(1703) Bourdon 553
(1710) Herbst 477
(1715) Grondoni 571
(1744) Albini 572
(1757) C. L. 573
(1760) Duflos 561
(1762) Guien 562
(1762) Pouget 563
(1765) Maria 564
(1770) Van der Cruyccn 565
(1771) Moreau 566
- Arabesken** siehe Mauresken, Grottesken, Schwarzornament
- Armeuchter**
(1714) Giardini 731
(1730) Meissonnier 16
(1740) Germain 690
(1765) Forty 700
(1770) Habermann 661
(1775) Boucher 31
(1780) Lalonde 35
(1785) Vinsac 713
vergl. Leuchter
- Atlanten**
(1572) Sambin 1388
(1580) Carracci 1689
(1650) Farinati 1700
- (1660) Le Brun 1706
(1680) Le Brun 1708
(1728) Cuvilliers 22
vgl. Hermen, Karyatiden
- Aufnäharbeiten**
(1700) Guerard 921
(1712) Marot 9
(1730) Pineau 923
- B**
- Baldachine**
(1510) Treitzsaurwein 2564
(1621) Angelis 1290
(1712) Marot 9
(1725) Oppenort 15
(1740) Göz 1541
(1750) Neufforge 1553
(1767) Vignola 1231
(1787) Tesi 1763
- Balüster**
(1550) Ducerceau 801
(1691) Daviler 1182
(1714) Le Clerc 1191
(1728) Gibbs 1092
(1740) Langley 1095
(1750) Huquier 767
(1750) Daviler 1185
- Balustraden** siehe Geländer
- Bandwerk**
(1545) Unbekannt 490
(1550) Ducerceau 171. 176
(1557) Vredeman 377
(1565) Vredeman 1385
(1575) Palatino 2463
(1599) Guckeisen 808
(1700) Guerard 921
(1715) Eysler 83
(1720) Preisler 2337
(1730) Pineau 923
- Banner** siehe Fahnen
- Barometer**
(1765) Forty 700
(1780) Lalonde 35
- Baudetails** siehe S. 221—223, ausserdem:
(1702) Rossi 1313
(1721) Ruggieri 1319
(1725) Oppenort 13
(1771) Visentini 1327
vergl. Säulenordnungen, Gebälk, Kapitelle
- Baukunst** siehe S. 159—220
- Bauornament** siehe Baudetails, Bekrönungen, Decken, Friese, Gebälk, Giebel, Hermen, Hochfüllungen, Kapitelle, Karyatiden, Konsolen, Masken, Schlusssteine, Sockel
- Becher**
(1520) Hopfer 1
(1550) Solis 609. 611
(1550) Ducerceau, Schule (?) 678
(1551) Meister 610
(1579) Wechter 613
(1580) Zan 614. 615
(1593) Flindt 621
(1594) Flindt 622. 626
(1599) Sibmacher 625
(1604) A. P. 628
(1615) Hauer 630
(1710) Decker 481
(1750) Eisler 652
- Becherränder** siehe Randornamente
- Beete**
(1583) Vredeman 1560
(1629) Loris 1561
(1638) Boyceau 1563
(1664) Böckler 1473
(1669) Van der Groen 1570
(1672) Van der Groen 1572
(1690) Bérain 6
(1690) Desgots 1575
(1697) Hätzl 1577
(1700) Dessins 7, Bd. 2
(1700) Architecture 8
(1705) Hätzl 1582
(1709) Argenville 1585
(1712) Marot 9
(1715) Fülck 1588. 1589
(1725) Danreiter 1595
(1730) I. V. D. M. 1601
(1730) Richter 1602
(1775) Galimard 1618
- Beichtstühle**
(1670) Le Pautre 3, Bd. 2
(1724) Schübler 12
(1745) Junck 1542
(1750) Klauber 1552
(1769) Roubo 844
- Bekrönungen**
(1560) Unbekannt 379
(1565) Vredeman 1385
(1566) Mauclerc 1130
(1593) Dietterlin 1005
(1660) Pierretz 200
(1670) Le Pautre 3, Bd. 1

- (1675) Loir 207
 (1715) Toro 219
 (1725) Oppenort 13, 14, 15
 (1730) Schübler 1399
 (1750) Daviler 1185
 (1771) Visentini 1327
 vergl. Kamine, Portale,
 Altäre, Giebel

Betten

- (1530) Flötner 799
 (1550) Ducerceau 801
 (1570) Vredeman 803
 (1599) Ebelmann 809, 810
 (1630) Vredeman 811, 812
 (1690) Unselt 69
 (1698) Passarini 358
 (1700) Guerard 921
 (1712) Marot 9
 (1724) Schübler 12, 825
 (1730) Pineau 923
 (1738) Rumpp 827
 (1754) Chippendale 839
 (1760) Ince 840
 (1768) Delafosse 25, 26
 (1773) Ranson 30
 (1775) Boucher 31
 (1775) Liard 845
 (1780) Lalonde 35
 (1780) Ranson 849
 (1781) Hauer 36
 (1788) Lalonde 852
 (1789) Heppelwhite 854
 (1793) Sheraton 855
 (1802) Meubles 858

Blumen siehe S. 294—298

Blumenalphabete

- (1765) Saint-Aubin 2543
 (1775) Ranson 2545

Blumenwerk

- (1600) Bang 440
 (1619) Bretschneider 896
 (1648) Raab 455
 (1650) Brecht 456
 (1650) Hantias 457
 (1650) Hauer 458
 (1663) Schmidt 462
 (1665) Vauquer 538
 (1720) Beer 900
 (1730) Helm 901
 (1762) Bachelier 286
 (1770) Ranson 290
 (1773) Ranson 27, 28, 29
 (1778) Riedel 155
 (1786) R. H. P. 914
 (1794) Netto 915

Borten

- (1555) Egenolff 888, 889

- (1567) Ostaus 935
 (1571) Bassaeus 891



Meister I B.

- (1597) Sibmacher 892
 (1602) Sibmacher 894

- (1619) Bretschneider 896
 (1620) Honervogt 897
 (1679) Le Brun 948, 950
 (1739) Pine 951

Broschen

- (1553) Zündt 407
 (1657) Lefebure 533
 (1663) Légaré 537
 (1678) Le Juge 543
 (1695) Baumann 471
 (1710) Herbst 477
 (1744) Albini 572
 (1750) Eisler 487
 (1760) Mondon 560
 (1762) Pouget 563
 (1765) Maria 564
 vergl. Anhänger,
 Agraffen

Brunnen siehe S. 232—235,
 ausserdem:

- (1499) Colonna 2562
 (1559) Ducerceau 1124
 (1576) Ducerceau 1136
 (1593) Dietterlin 1006
 (1615) Caus 793
 (1642) Vignola 1273
 (1650) Rubeis 1301
 (1670) Le Pautre 3, Bd. 3
 (1672) Versailles 1163
 (1694) Thomassin 1901
 (1711) Decker 1036
 (1712) Marot 9
 (1714) Demortain 1192
 (1721) Ruggieri 1319, Bd. 3
 (1724) Schübler 12
 (1725) Oppenort 14, 15
 (1737) De la Joue 243, 248
 (1737) Blondel 1201
 (1738) Cuvilliers 19, 22
 (1749) Eisen 23
 (1750) Babel 266
 (1753) Heré 1211
 (1757) Neufforge 1218,
 Bd. 1, 3, 5
 (1763) Dumont 1223
 (1765) Peyre 1225
 (1765) Patte 1227
 (1766) Contant 1230
 (1768) Delafosse 24
 (1781) Hauer 37
 (1792) Piranesi 42, Bd. 16
 vergl. Wandbrunnen

Buchdruckerzeichen 2636

Buchornamente siehe S. 381;
 vergl. Randleisten, Titel,
 Vignetten, Drucktypen

Büchsen siehe Dosen

Büffets siehe Schränke

C

Chiffren siehe Monogramme

Ciborien

- (1715) Toro 686
- (1729) Gutwein 644
- (1730) Meissonnier 16
- (1748) Germain 692
- (1765) Forty 701
- (1768) Delafosse 24
- (1770) Habermann 661

D

Decken (Plafonds)

- (1515) Raffael 1678
- (1520) Raffael 1675, 1676
- (1537) Serlio 1252
- (1583) Has 804
- (1604) Vredeman 1655
- (1652) Le Pautre 1157
- (1660) Marot 1153
- (1660) Cotellet 1703
- (1665) Loir 1704
- (1670) Le Pautre 3, Bd. 1
- (1670) Ducerceau 8
- (1675) Marot 1166
- (1690) Bérain 6
- (1690) Lemoyne 1715
- (1693) Pozzo 1667
- (1700) Dessins 7, Bd. 1
- (1700) Architecture 8
- (1700) Bibiena 1723
- (1708) Pozzi 1727
- (1710) Decker 79
- (1710) Joullain 215
- (1710) Bérain 1731
- (1711) Decker 1036
- (1712) Marot 9
- (1715) Toro 219
- (1719) Schübler 1670
- (1720) Leopold 93
- (1725) Oppenort 15
- (1727) Heineken 1672
- (1728) Bergmüller 1741, 1742
- (1730) Meissonnier 16
- (1731) Kleiner 1060, 1065
- (1735) Ware 1094
- (1737) Gran 1745
- (1738) Cuvilliers 18, 19
- (1740) Langley 1095
- (1745) Boffrand 1204
- (1745) Manni 1750

- (1747) Rosis 362
- (1750) Daviler 1185
- (1756) Ware 1101
- (1757) Neufforge 1218
- (1760) Cuvilliers 1756
- (1768) Delafosse 24
- (1771) Blondel 1236, Bd. 9
- (1773) Brettingham 1105
- (1773) Wailly 1758
- (1775) Boucher 31
- (1776) Richardson 1759
- (1777) Pergolesi 365
- (1780) Lalonde 35
- (1782) Albertolli 38

Deckenbilder

- (1530) Correggio 1686
- (1560) Lefebvre 1774
- (1620) Albani 1693
- (1620) Rubens 1694
- (1630) Cortona 1695, 1696, 1697
- (1640) Vouet 1699
- (1642) Tetius 1299
- (1670) Le Brun 1701, 1706, 1707, 1708, 1710
- (1690) Cabinet 1716
- (1711) Decker 1036
- (1720) Monicart 1195
- (1728) Bergmüller 1741
- (1740) Holzer 1748, 1840
- (1781) Saint-Non 998
- (1782) Louis 1247

vergl. Kuppelbilder

Degen

- (1537) Aldegrevier 43^m
- (1540) Holbein 401
- (1550) Solis 611
- (1555) Woeiriot 494
- (1589) Bry 413
- (1615) Jacquard 511
- (1693) Morisson 470
- (1695) Baumann 471
- (1700) Heumann 479
- (1710) Herbst 477
- (1710) Wüst 478
- (1711) Ciampoli 570
- (1715) Grondoni 571
- (1727) Baumgartner 484
- (1730) Meissonnier 16
- (1745) Wachsmuth 486
- (1750) Eisler 487

vergl. Dolche

Denkmäler

- (1560) Ducerceau 1125, 1126
- (1691) Daviler 1182

- (1695) Girardon 1497
- (1704) Schynvoet 1581
- (1711) Decker 1036
- (1713) Scamozzi 1289
- (1725) Oppenort 15
- (1728) Jombert 1197
- (1738) Cuvilliers 21, 22
- (1745) Haid 120
- (1750) Daviler 1185
- (1753) Heré 1211, Bd. 1
- (1765) Le Gendre 1226
- (1765) Patte 1227
- (1768) Delafosse 24
- (1775) Lubersac 1240
- (1780) Meil 158

vergl. Grabmäler, Brunnen

Dolche

- (1538) Vogtherr 44
- (1543) Hirsvoegel 402
- (1555) Woeiriot 494
- (1592) Kamyn 421

vergl. Degen

Dosen

- (1563) Vredeman 735
- (1581) Unbekannt 618
- (1592) Kamyn 421
- (1602) Ullrich 442
- (1678) Durant 545
- (1693) Morisson 470
- (1702) Bourguet 551
- (1702) Collan 603
- (1703) Bourdon 553
- (1710) Herbst 477
- (1710) Wüst 478
- (1710) Decker 481
- (1710) Roberday 556
- (1711) Leopold 480
- (1711) Ciampoli 570
- (1712) Marot 9
- (1715) Eysler 83
- (1715) Grondoni 571
- (1721) Heiglen 641
- (1726) Rogg 483
- (1727) Baumgartner 484
- (1730) Meissonnier 16
- (1745) Nilson 112
- (1750) Engelbrecht 654
- (1760) Abreibungen 488
- (1760) Mondon 560
- (1762) Guien 562
- (1762) Pouget 563
- (1765) Maria 564
- (1771) Moreau 566
- (1775) Boucher 31
- (1780) Lalonde 35

- (1780) Fay 567
 (1780) Mignot 568
 vergl. Nadelbüchsen
Drechslerarbeiten
 (1749) Plumier 830
 (1760) Zick 842
 (1780) Lalonde 35
Drucktypen siehe S. 371—372

E

- Ehrenpforten** siehe S. 300—307,
 ausserdem:
 (1518) Dürer 2565
 (1675) Marot 1166
 (1716) Sturm 1040
 vergl. Triumphbögen
Einzüge siehe S. 300—307
Elemente
 (1568) Jamnitzer 1650
 (1580) Geerarts 388
 (1590) Passe 583
 (1600) Birckenhultz 437
 (1611) Flindt 1786
 (1670) Versailles 1163
 (1679) Le Brun 948
 (1720) Watteau 225
 (1725) Preisler 97
 (1740) Göz 106
 (1745) Baumgartner 118
 (1745) Amiconi 1843
 (1748) Klauber 131
 (1750) Ripa 123
 (1791) Gravelot 2625
Embleme siehe Sinnbilder
Engel siehe Kinder
Epitaphien siehe Grabtafeln
Erdteile
 (1580) Geerarts 388
 (1600) Galle 2594
 (1611) Flindt 1786
 (1725) Preisler 97
 (1740) Bouchardon 1838
 (1745) Baumgartner 118
 (1745) Rösch 119
 (1745) Amiconi 1843
 (1750) Ripa 123
 (1791) Gravelot 2625

F

- Fächer**
 (1562) Hornick 409
 (1580) Carracci 331
 (1628) Bosse 189
 (1640) Bella 343

- (1670) Loir 206
 (1730) Helm 901
 (1765) Maria 564
 (1787) Chodowiecki 161
Fahnen
 (1545) Wapen 2568
 (1558) Doentinchem 2185
 (1565) Hannewald 2187
 (1584) Goltzius 2189
 (1623) Francquart 2195
 (1647) Post 2205
 (1717) Relation 2057
 (1719) Art de batir 872

Feierlichkeiten siehe S. 299—339

Fenster

- (1559) Ducerceau 1124
 (1565) Vredeman 1385
 (1575) Serlio 1265
 (1590) Fontana 1282
 (1593) Dietterlin 1006
 (1609) Meyer 1010
 (1641) Furttentbach 864
 (1682) Dieussart 1023
 (1693) Pozzo 1667
 (1702) Rossi 1313
 (1711) Decker 1037
 (1711) Bibiena 1316
 (1721) Ruggieri 1319
 (1722) Fäsch 1416
 (1722) Zinck 1417
 (1725) Oppenort 15
 (1728) Schübler 1053
 (1728) Gibbs 1092
 (1728) Schübler 1418
 (1740) Langley 1095
 (1750) Daviler 1185
 (1755) Blondel 1213
 (1757) Neufforge 1218,
 Bd. 2 u. 4
 (1763) Dumont 1223 Bd. 2
 (1769) Roubo 844, Bd. 1
 (1771) Blondel 1236, Bd.
 8 u. 9
 (1771) Visentini 1327
 (1775) Boucher 31
 (1781) Hauer 36. 37

Festons siehe Fruchtgehänge

Festspiele siehe S. 315—325

Festwagen

- (1550) Deduction 1983
 (1579) Gualterotti 2089
 (1582) Entrée 1987
 (1594) Bochius 1989
 (1609) Kuchler 2095
 (1617) Hulsen 2099
 (1624) Combat 2002

- (1627) Callot 2102
 (1629) Eloges 2003
 (1634) Mascardi 2103
 (1634) Holst 2104
 (1660) Trionfo 2108
 (1674) Certani 2176
 (1747) Fête 2146
 (1764) Tramullas 2151
 (1767) Meyer 2180
 (1775) Prael-treyn 2181
Feuerwerk siehe S. 326—327,
 ausserdem:

- (1636) Becanus 2007
 (1656) Armes 2011
 (1664) Silvestre 2111
 (1675) Vorstellung 2121
 (1691) Bidloo 2017
 (1717) Relation 2057
 (1723) Pierre de Bre-
 tagne 2136
 (1730) Meissonnier 16
 (1735) Recueil 2140
 (1739) Description 2144
 (1747) Description 2072
 (1749) Narrazione 2149

Figürliches siehe S. 272—284

Figurenalphabete

- (1570) Paulini 2461
 (1596) Bry 2286
 (1627) Kilian 2300
 (1683) Mitelli 2479
 (1750) Wachsmuth 2356
 (1750) Poggi 2482
 (1760) Engelbrecht 2360
 (1785) Betti 2484

Fingerhüte

- (1589) Bry 414

Flächenmuster siehe Band-
 werk, Beete, Fussböden,
 Stickmuster

Flaschen

- (1540) Brosamer 607
 (1579) Wechter 613
 (1581) Zan 615
 (1581) J. S. 616
 (1730) Meissonnier 16
 (1780) Lalonde 35

Flechtornament siehe Band-
 werk

Friese

- (1537) Serlio 1252
 (1540) Sarayna 970
 (1543) Caravaggio 325
 (1545) Unbekannt 490
 (1546) Bos 370
 (1550) Ducerceau 171.
 172. 173. 1379

- (1567) De L'Orme 1131
 (1570) Vredeman 803
 (1589) Bry 412
 (1619) Bretschneider 896
 (1620) Kager 51
 (1620) Haluer 453
 (1628) Giancarli 340
 (1630) Bella 344, 346
 (1648) Pierretz 196
 (1658) Stella 199
 (1670) Le Pautre 3, Bd. 1
 (1670) Ducerceau 204
 (1670) Charmeton 1396
 (1676) Charmeton 203
 (1685) Le Brun 1479
 (1688) Bedeschini 357
 (1696) Bodenehr 72
 (1700) Dessins 7, Bd. 1
 (1703) Biller 74
 (1703) Bourdon 553
 (1710) Decker 78
 (1715) Eysler 83
 (1719) Architecture 1355
 (1747) Rosis 363
 (1751) Germain 269
 (1757) Neufforge 1218, Bd. 2
 (1768) Delafosse 24
 (1773) Panseron 1239
 (1775) Salembier 35
 (1777) Cauvet 299
 (1777) Pergolesi 365
 (1778) Huet 33, 34
 (1778) Pain 1106
 (1780) Lalonde 35
 (1783) Prieur 301
 (1792) Piranesi 42, Bd. 2, 7, 8
 (1803) Normand 314
 (1810) Sammelband 315
 vergl. Querfüllungen
- Fruchtgehänge**
 (1520) Raffael 1675, 1676
 (1563) Boyvin 182
 (1593) Flindt 621
 (1614) Krüger 446
 (1615) Zech 629
 (1650) Quellinus 396, 1899
 (1663) Jäger 59
 (1697) Morisson 472
 (1700) Leopold 473
 (1700) Leopold 475
- Fussbänke**
 (1570) Vredeman 803
- Fussböden**
 (1550) Ducerceau 176
 (1707) Senckeisen 1031
 (1691) Daviler 1182, 1185
 (1740) Langley 1095
 (1752) Blondel 1207, Bd. 2
 (1757) Neufforge 1218, Bd. 4
 (1769) Roubo 844, Bd. 2
- Futterale**
 (1646) Rivard 532
 (1710) Herbst 477
 (1715) Grondoni 571
 (1750) Engelbrecht 654
 vergl. Dosen
- G**
- Gabeln** siehe Messer
Gartenkunst siehe S. 243—252, ausserdem:
 (1537) Serlio 1252
 (1576) Ducerceau 1136
 (1640) Furttenbach 864
 (1650) Rubeis 1301
 (1670) Le Pautre 3, Bd. 3
 (1672) Versailles 1163
 (1674) Castellamonte 1306
 (1682) Blaeu 1308, Bd. 1
 (1690) Dahlberg 1361
 (1691) Daviler 1182
 (1691) Falda 1480
 (1697) Le Roy 1349
 (1700) Dessins 7, Bd. 2
 (1700) Architecture 8
 (1711) Decker 1036
 (1712) Marot 9
 (1714) Demortain 1192
 (1719) Leth 1356
 (1724) Kleiner 1048
 (1724) Vues 1052
 (1725) Stopendael 1357
 (1728) Kleiner 1055
 (1729) Leth 1359
 (1730) Rigaud 1199
 (1731) Kleiner 1060, 1061
 (1737) Blondel 1201
 (1738) Cuvilliers 21
 (1746) Thurah 1362
 (1750) Daviler 1185
 (1751) Bowles 1098
 (1753) Heré 1211
 (1756) Vanvitelli 1324
 (1757) Neufforge 1218, Bd. 3, 5, 6
- (1758) Ribart 1219
 (1770) Roland le Virloys 1235, Bd. 3
 (1771) Blondel 1236, Bd. 8
 (1782) Vues 1086
- Gartenmöbel**
 (1769) Roubo 844
 (1796) Grohmann 1634
 (1800) Taylor 1635
 (1804) Stieglitz 1639
 (1809) Krafft 1641
- Gebälk**
 (1535) G. A. 1374
 (1540) Serlio 1256
 (1550) Blum 1002
 (1550) Ducerceau 1379
 (1559) Labacco 973
 (1560) Poldo 975
 (1563) Vignola 1269
 (1565) Vredeman 1385
 (1566) Mauclerc 1130
 (1598) Guckeisen 1007
 (1600) Krammer 1008
 (1624) Montano 1295
 (1675) Blondel 1167
 (1682) Desgodetz 987
 (1682) Dieussart 1023
 (1720) Boromino 1318
 (1721) Ruggieri 1319
 (1729) Nativelle 1198
 (1753) Wood 991
 (1757) Neufforge 1218, Bd. 4
 (1775) Boucher 31
 (1776) Palladio 1329
 (1780) Lalonde 35
 (1792) Piranesi 42, Bd. 6 u. 7
 vergl. Säulenordnungen
- Gefässe** siehe S. 106—124, vergl. Becher, Humpen, Kannen, Pokale u. a.
- Gefässränder** siehe Randornamente
- Geländer** (aus Eisen)
 (1550) Ducerceau 173
 (1660) Marot u. a. 751
 (1685) Gautier 753
 (1690) Bérain 6
 (1693) Tijou 754
 (1700) Dessins 7, Bd. 2
 (1710) Weigel 757
 (1711) Decker 1037
 (1712) Marot 9
 (1720) Poilly 761
 (1723) Fordrin 762
 (1725) Schmittner 763

- (1737) Blondel 1201
 (1738) Cuvilliers 19
 (1743) Briseux 1203
 (1750) Huquier 767
 (1750) Babin 768
 (1750) Birckenfeld 771
 (1750) Baumann 772
 (1752) Briseux 1208
 (1752) Vignola 1209
 (1755) Babel 776
 (1757) Neufforge 1218,
 Bd. 3, 5
 (1767) Vignola 1231
 (1771) Blondel 1236, Bd. 9
 (1775) Boucher 31
 (1775) Bonthomme 779
 (1775) Forty 782
 (1777) Breslau 780
 (1777) B... 781
 (1780) Lalonde 35
 (1780) Grossmann 783
 (1781) Hauer 36
 (1785) Will 41
 (1790) Taylor 788
- Geländer** (aus Stein oder Holz)
 (1714) Le Clerc 1191
 (1763) Van der Horst 1360
 (1769) Roubo 844, Bd. 2
 (1771) Blondel 1236, Bd. 8
 (1772) Lucotte 1238
 vergl. Balüster
- Gemmen**
 (1696) Beger 1926
 (1750) Mariette 1931
 (1765) Caylus 1932
 (1778) Cabinet 1934
 (1780) De la Chau 1935
 (1798) Schlichtegroll 1936
- Geräte** siehe S. 106—124
- Gesimse** siehe Gebälk, Karniese
- Gewehrschlösser**
 (1550) Ducerceau 740
 (1634) Daubigny 528
 (1637) Picquot 530
 (1657) Marcou 534
 (1685) Simonin 547
 (1700) Dessins 7, Bd. 1
 (1720) Gillot 557
 (1730) DeLacollombe 558
 (1740) Perrier 559
- Giebel**
 (1565) Vredeman 1385
 (1719) Architecture 1355
 (1743) Briseux 1203
 (1771) Blondel 1236, Bd. 8

- (1773) Panseron 1239
 vergl. Bekrönungen
- Gitter**
 (1660) Marot u. a. 751

- (1710) Weigel 757
 (1712) Marot 9
 (1720) Poilly 761
 (1722) Fäsch 1416

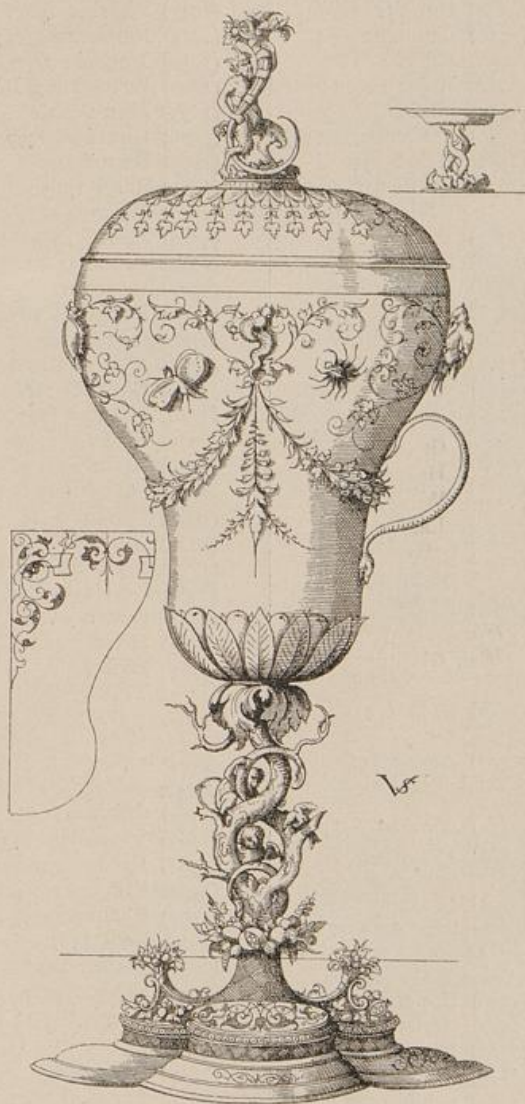

Aus: Solis, Gefässe [611].

- (1685) Gautier 753
 (1690) Bérain 6
 (1693) Tijou 754
 (1700) Dessins 7, Bd. 2
- (1723) Fordrin 762
 (1724) Schübler 12
 (1725) Schmittner 763
 (1728) Schübler 1418

- (1730) Unbekannt 765
 (1731) Kleiner 1060
 (1738) Cuvilliers 19
 (1740) Förster 766
 (1743) Briseux 1203
 (1750) Huquier 767
 (1750) Baumann 772
 (1750) Babin 768
 (1750) Habermann 770
 (1750) Birckenfeld 771
 (1750) Graffenberger 773
 (1755) Eichel 775
 (1757) Neufforge 1218
 Bd. 3 u. 5
 (1761) Michel 1222
 (1767) Lamour 777
 (1767) Vignola 1231
 (1775) Boucher 31
 (1780) Grossmann 783
 (1781) Hauer 36
 (1785) Will 41
 (1789) Lalonde 785
 vergl. Geländer (Eisen)
- Gitterthore**
 (1660) Marot 751
 (1670) Le Pautre 751
 (1723) Fordrin 762
 (1740) Förster 766
 (1750) Huquier 767
 (1767) Lamour 777
 (1777) Breslau 780
 vergl. Gitter
- Gläser**
 (1710) Decker 481
- Glocken**
 (1625) Jousse 747
 vergl. Tischglocken
- Glück**
 (1579) Amman 2583
 (1624) Vignon 1798
 (1740) Göz 106
 (1791) Gravelot 2625
- Gobelinteppeiche** siehe Wandteppiche
- Goldstickerei**
 (1620) Honervogt 897
 (1712) Marot 9
 (1720) Bacqueville 922
- Grabkreuze**
 (1725) Schmittner 763
 (1740) Förster 766
 (1750) Baumann 772
 (1750) Graffenberger 773
- Grabmäler** siehe S. 236—238, ausserdem:
 (1556) Floris 374
 (1559) Ducerceau 1124
- (1593) Dietterlin 1006
 (1621) Angelis 1290
 (1624) Montano 1295
 (1631) Keyser 1342
 (1634) Inventioni 1145
 (1647) Pierretz 196
 (1653) Kasemann 1017
 (1658) Dugdale 1090
 (1670) Le Pautre 3, Bd. 2
 (1675) Marot 1166
 (1680) Girardon 1497
 (1697) Bartoli 989
 (1702) Rossi 1313
 (1712) Marot 9
 (1719) Sturm 1043
 (1724) Schübler 12
 (1725) Oppenort 13, 15
 (1727) Heineken 1672
 (1728) Gibbs 1092
 (1730) Meissonnier 16
 (1738) Cuvilliers 20
 (1740) Langley 1095
 (1746) Thurah 1362
 (1749) Eisen 23
 (1763) Hutin 1865
 (1768) Delafosse 24
 (1770) Nilson 112
 (1770) Barbault 994
 (1770) Le Geay 1757
 (1781) Hauer 36, 37
 (1785) Heissig 40
 (1785) Will 41
 (1787) Tesi 1763
 vergl. Grabkreuze, Grabtafeln, Sarkophag
- Grabtafeln**
 (1499) Colonna 2562
 (1563) Vredeman 1491
 (1574) Fendt 1492
 (1596) Eck 806
 (1599) Ebelmann 809, 810
 (1619) Radi 1407
 (1635) Blasset 1495
 (1692) Reyher 1500
 (1740) Langley 1095
- Grotten**
 (1615) Caus 793
 (1622) Francini 1471
 (1640) Furttenbach 864
 (1647) Barriere 1565
 (1664) Böckler 1473
 (1670) Le Pautre 3, Bd. 3
 (1670) Le Pautre 4
 (1691) Falda 1480
 (1700) Dessins 7, Bd. 2
- (1700) Architecture 8
 (1706) Guernieri 1583
 (1711) Decker 1036
 (1712) Marot 9
 (1725) Danreiter 1597
 (1777) Hochenberg 1619
 (1790) Wrighte 1631
- Grottesken**
 (1520) Raffael 316
 (1520) Lasinio 317
 (1520) Raffael 1675, 1676
 (1527) L. van Leyden 368
 (1530) Veneziano 319
 (1541) Vico 321, 322
 (1546) Bos 370, 371
 (1550) Ducerceau 169, 170, 171, 172
 (1556) Floris 374
 (1557) Vredeman 377
 (1559) Symeoni 2575
 (1561) Delaune 495, 497
 (1563) Boyvin 183, 184
 (1566) Ducerceau 186
 (1567) Ostaus 935
 (1570) Vredeman 383
 (1572) Vredeman 384
 (1592) Tempesta 333
 (1595) Bry 2284
 (1616) Merian 448
 (1620) Kager 51
 (1627) Kilian 2300
 (1630) Bella 343
 (1647) Vouet 194
 (1670) Le Pautre 3, Bd. 1
 (1690) Bérain 6
 (1693) Lemoyne 212
 (1700) Dessins 7, Bd. 1
 (1700) Architecture
 (1710) Decker 78
 (1710) Joullain 215
 (1710) Bérain 1731
 (1712) Marot 9
 (1714) Decker 81
 (1720) Leopold 93
 (1720) Watteau 225
 (1725) Weigel 98
 (1738) Cuvilliers 18, 19
 (1745) Manni 1750
 (1750) Babel 264
 (1783) Prieur 302
 (1785) Arabesques 303
 (1788) Quéverdo 305
 (1790) Lavallée-Poussin 307
- Guéridons**, siehe Leuchtertische

Gürtelhaken

- (1589) Bry 414
 (1745) Wachsmuth 486
 (1750) Engelbrecht 654
 (1762) Pouget 563
 (1765) Maria 564

Guirlanden siehe Fruchtgehänge

H

Hängelampen siehe Ampeln, Kronleuchter

Haken

- (1589) Bry 413
 (1750) Engelbrecht 654
 vergl. Spangen

Halsketten siehe Ketten

Handspiegel

- (1561) Delaune 679
 (1770) Barbault 994

Handtuchhalter

- (1570) Vredeman 803
 (1630) Vredeman 811. 812

Hellebarden

- (1538) Vogtherr 44
 (1572) Vredeman 385

Helme

- (1538) Vogtherr 44
 (1560) Ducerceau 175
 (1572) Vredeman 385
 (1645) Philippon 191
 (1648) Pierretz 196
 (1651) Errard 197
 (1690) Bérain 6
 (1700) Schlüter 1902
 (1715) Toro 219
 (1743) Schwartz 110
 (1792) Piranesi 42, Bd. 14 u. 29
 vergl. Trophäen

Hermen

- (1528) Veneziano 1370
 (1550) Ducerceau 801
 (1550) Ducerceau 1382
 (1556) Sambin 1384
 (1570) Vredeman 1387
 (1572) Sambin 1388
 (1580) Carracci 1689
 (1592) Boillot 1390
 (1593) Dietherlin 1005
 (1600) Krammer 1008
 (1609) Meyer 1010
 (1645) Philippon 191
 (1670) Le Pautre 3, Bd. 3
 (1672) Versailles 1163
 (1694) Thomassin 1901
 (1700) Dessins 7, Bd. 1

- (1700) Architecture 8
 (1725) Oppenort 13

Hochfüllungen

- (1546) Bos 370. 371
 (1563) Boyvin 183
 (1570) Vredeman 383
 (1628) Giancarli 341
 (1630) Bella 343
 (1636) Mitelli 349
 (1640) Vouet 194. 1699
 (1660) Pierretz 200
 (1670) Le Pautre 3, Bd. 1
 (1670) Le Pautre 4
 (1676) Charmeton 203
 (1690) Bérain 6
 (1700) Dessins 7, Bd. 1
 (1700) Architecture 8
 (1710) Decker 78
 (1710) Bérain 1731
 (1712) Marot 9
 (1715) Toro 219
 (1720) Oppenort 14
 (1720) Gillot 221. 222
 (1720) Watteau 225
 (1736) Boucher 240
 (1738) Cuvilliers 18. 19
 (1750) Babel 264
 (1772) Huet 296
 (1773) Ranson 27. 29
 (1775) Salembier 35
 (1775) Boucher fils 298
 (1777) Cauvet 299
 (1780) Lalonde 35
 (1783) Prieur 302
 (1785) Arabesques 303
 (1788) Quéverdo 305
 (1790) Lavallée-Poussin 307
 (1803) Normand 314

Humpen

- (1579) Wechter 613
 (1581) Zan 615
 (1581) I. S. 616
 (1593) Flindt 621. 622
 (1599) Sibmacher 625
 (1615) Hauer 630
 (1800) Unbekannt 670
 vergl. Pokale

I**Jagdtrophäen**

- (1738) Cuvilliers 22
 (1768) Delafosse 24
 (1772) Huet 295
 (1778) Ranson 28. 29

Jahreszeiten

- (1550) Solis 1773
 (1592) Tempesta 333
 (1611) Flindt 1786
 (1632) Kilian 54
 (1636) Boldoni 2605
 (1679) Le Brun 948
 (1698) Harrewyn 1828
 (1710) Wolff 1831
 (1720) Watteau 225
 (1725) Preisler 97
 (1730) Bergmüller 101
 (1740) Göz 105
 (1745) Habermann 111
 (1745) Nilson 112
 (1745) Wachsmuth 117
 (1745) Rösch 119
 (1745) Haid 120
 (1745) Stockmann 122
 (1745) Ferelst 126
 (1745) Amiconi 1843
 (1748) Klauber 130
 (1769) Wiedewelt 1913
 (1791) Gravelot 2625

Illumination siehe S. 326—327, ausserdem:

- (1742) Diarium 2068
 (1744) Weis 2026
 (1751) Huet 2028
 (1753) Relation 2029

Illustrierte Bücher siehe S. 373—381

Initialen siehe S. 340—368, ausserdem:

- 15—16. Jahrh. (gemalt), Initialen 2626
 15—18. Jahrh. (Druck), Initialen 2627

Innendekorationen siehe S. 258—271; ausserdem vergl Wanddekoration, Decken

Instrumente siehe S. 132—133; ausserdem vergl. Musikinstrumente

K**Kaffeekannen**

- (1714) Giardini 731
 (1721) Heiglen 641
 (1750) Baur 650
 (1750) Eisler 652
 (1770) Habermann 661

Kaminböcke

- (1559) Ducerceau 1124
 (1630) Vredeman 811. 812
 (1670) Poilly 751
 (1690) Heckenauer 633

- (1700) Dessins 7, Bd. 1
 (1700) Boulle 817
 (1715) Toro 219
 (1725) Oppenort 14
 (1760) Ince 840
 (1765) Forty 700
 (1768) Delafosse 24
 (1775) Boucher 31
 (1779) Riedel 848
 (1780) Lalonde 35
 (1792) Piranesi 42, Bd. 20

Kamine siehe S. 227—231,
 ausserdem:

- (1537) Serlio 1252
 (1559) Ducerceau 1124
 (1567) De L'Orme 1131
 (1575) Serlio 1265
 (1576) Ducerceau 1136
 (1593) Dietterlin 1006
 (1596) Eck 806
 (1615) Kasemann 1012
 (1633) Barbet 1142
 (1633) Collot 1409
 (1647) Pierretz 196
 (1660) Marot 1153
 (1670) Le Pautre 3, Bd. 2
 (1670) Le Pautre 4
 (1690) Bérain 6
 (1700) Dessins 7, Bd. 1
 (1700) Architecture 8
 (1710) Poilly 1730
 (1711) Decker 1036
 (1712) Marot 9, 10
 (1715) Post 1354
 (1720) Boromino 1318
 (1721) Ruggieri 1319
 (1724) Schübler 12
 (1725) Oppenort 15
 (1725) Lainé 232
 (1727) Blondel 1443
 (1727) Blondel 1737
 (1728) Gibbs 1092
 (1735) Ware 1094
 (1737) Blondel 1201
 (1738) Cuvilliers 19
 (1740) Langley 1095
 (1743) Briseux 1203
 (1752) Briseux 1208
 (1753) Hoppenhaupt 1753
 (1754) Chippendale 839
 (1756) Ware 1101, 1102
 (1757) Neufforge 1218,
 Bd. 3
 (1760) Ince 840
 (1760) De La Guèpiere
 1221

- (1767) Vignola 1231
 (1768) Delafosse 24, 25, 26
 (1770) Kent 1104
 (1773) Brettingham 1105
 (1775) Boucher 31
 (1778) Pain 1106
 (1780) Lalonde 35
 (1781) Richardson 1462
 (1782) Albertolli 38
 (1792) Piranesi 42, Bd. 20

Kandelaber

- (1538) Vogtherr 44
 (1642) Scoppa 726
 (1670) Le Pautre 4
 (1775) Boucher 31
 (1777) Pergolesi 365
 (1781) Antonini 367
 (1792) Piranesi 42, Bd. 12
 u. 13
 (1803) Normand 314

Kannen

- (1540) Holbein 606
 (1540) Brosamer 607
 (1540) Unbekannt 671
 (1543) Hirsvogel 608
 (1550) Solis 609, 611
 (1550) Ducerceau 673
 (1551) Meister 610
 (1563) Boyvin 680
 (1572) Vredeman 385
 (1579) Wechter 613
 (1581) Zan 615
 (1581) Unbekannt 618
 (1593) Flindt 621, 622
 (1599) Sibmacher 625
 (1642) Scoppa 726
 (1657) Stella 199
 (1715) Toro 686
 (1721) Heiglen 641
 (1748) Germain 692
 (1750) Baur 650
 (1750) Eisler 652
 (1765) Lucotte 702
 (1780) Lalonde 709

Kanzeln siehe S. 239—242,
 ausserdem:

- (1617) Schadaeus 1013
 (1670) Le Pautre 3, Bd. 2
 (1703) Le Blond 819
 (1724) Schübler 12
 (1727) Heineken 1672
 (1728) Schübler 1531
 (1730) Bergmüller 1534
 (1730) Obrist 1536
 (1740) Cornille 828

- (1740) Langley 1095
 (1740) Rudolph 1539
 (1745) Junck 1542
 (1745) Habermann 1543
 (1746) Thurah 1362
 (1750) Wachsmuth 1549
 (1750) Schillinger 1551
 (1757) Neufforge 1218
 (1767) Vignola 1231
 (1768) Delafosse 24, 25
 (1769) Roubo 844
 (1788) Lalonde 1557

Kapellenschränken

- (1670) Le Pautre 3, Bd. 2
 (1725) Oppenort 15

Kapitelle siehe S. 221—223,
 ausserdem:

- (1535) G. A. 1372, 1374
 (1538) Vogtherr 44
 (1540) Sarayna 970
 (1550) Ducerceau 1379
 (1559) Labacco 973
 (1560) Poldo 975
 (1566) Mauclerc 1130
 (1567) De L'Orme 1131
 (1624) Montano 1295
 (1645) Philippon 191
 (1660) Marot 1153
 (1668) Guarini 1305
 (1682) Desgodetz 987
 (1682) Dieussart 1023
 (1686) Indau 1024
 (1690) Bérain 6
 (1710) Decker 79
 (1711) Bibiena 1316
 (1720) Boromino 1318
 (1729) Nativelle 1198
 (1740) Rudolph 1401
 (1757) Wood 993
 (1773) Panseron 1239
 (1776) Palladio 1329
 (1782) Albertolli 38
 (1790) Caillouet 310
 (1792) Piranesi 42, Bd. 6,
 7, 8
 vergl. Säulenord-
 nungen

Karniese

- (1598) Guckeisen 1007
 (1658) Stella 199
 (1691) Daviler 1182
 (1700) Dessins 7, Bd. 1
 (1711) Decker 1037
 (1712) Marot 9
 (1725) Oppenort 14
 (1750) Daviler 1185

- (1757) Neufforge 1218, Bd. 4
 (1775) Boucher 31
 (1780) Lalonde 35
 vergl. Profile, Friese, Vouten
- Kartuschen**
 (1537) Serlio 1252
 (1538) Vogtherr 44
 (1544) Unbekannt 165
 (1546) Bos 372
 (1550) Ducerceau 167. 168
 (1557) Vredeman 375
 (1557) Vredeman (?) 377
 (1560) Schiavone 328
 (1562) Pittoni 2576
 (1564) Floris 380. 381. 382.
 (1593) Dietterlin 1005
 (1600) Zuccaro 337
 (1601) Passe 390
 (1609) Meyer 1010
 (1619) Tavernier 188
 (1620) Castello 338
 (1620) Unbekannt 1393
 (1630) Custodis 53
 (1630) Bella 342. 347. 348
 (1632) Rabel 190
 (1636) Mitelli 349. 352
 (1643) Derand 1148
 (1649) Herrera 400
 (1653) Lutma 395
 (1670) Le Pautre 3, Bd. 3
 (1683) Santi 355
 (1685) Dolivar 210
 (1688) Bedeschini 357
 (1700) Dessins 7, Bd. 1
 (1700) Architecture 8, Bd. 1
 (1700) Cerini 359. 360
 (1703) Biller 75
 (1710) Bonnard 217
 (1710) Decker 638
 (1712) Du Viviers 218
 (1714) Decker 81
 (1715) Eysler 82. 86
 (1715) Toro 219
 (1725) Oppenort 13. 14
 (1725) Preisler 97
 (1727) Dubois 233
 (1728) Gibbs 1092
 (1730) Schübler 99
 (1730) Pineau 234
 (1732) Juvarra 361
 (1737) Chatelin 242
 (1737) De la Joue 246
- (1738) Cuvilliers 18. 19
 (1740) Göz 105
 (1740) Rumpp 108
 (1743) Peyrotte 254
 (1745) Habermann 111
 (1745) Nilson 112. 113
 (1745) Wachsmuth 117
 (1745) Haid 120
 (1745) Eichel 125
 (1750) Girard 261
 (1750) Babel 265. 266
 (1758) Pillement 279
 (1760) Choffard 283
 (1766) Ottanni 364^m
 (1768) Delafosse 24
 (1780) Lalonde 35
- Karyatiden**
 (1520) Marc-Anton 717
 (1547) Vitruv 957. 960
 (1550) Ducerceau 1382
 (1572) Sambin 1388
 (1645) Philippon 191
 (1655) Quellinus 1899
 (1719) Architecture 1355
 (1738) Cuvilliers 22
- Kaskaden**
 (1700) Allard 1580
 (1710) Schenk 1481
 (1724) Diesel 1594
 (1729) Switzer 1482
 (1790) Wrighte 1631
 vergl. Brunnen
- Katafalke** siehe S. 330—339, ausserdem:
 (1620) Rossi 1394
 (1690) Bérain 6
 (1712) Marot 9
 (1724) Schübler 12
 (1735) Recueil 2140
 (1740) Bibiena 1746
 (1787) Tesi 1763
- Kelche**
 (1500) Mantegna 716
 (1594) Flindt 622
 (1632) Laurentiani 724
 (1650) Brandes 632
 (1670) Le Pautre 4
 (1711) Ciampoli 570
 (1714) Giardini 731
 (1729) Gutwein 644
 (1748) Germain 692
 (1765) Forty 701
 (1768) Delafosse 24
 (1770) Habermann 661
 (1785) Will 41
- Ketten**
 (1550) Ducerceau 491
- (1553) Zündt 407
 (1570) Boyvin 500
 (1646) Rivard 532
 (1657) Lefebure 533
 (1663) Légaré 537
 (1665) Unbekannt 601
 (1695) Baumann 471
 (1715) Grondoni 571
 (1750) Engelbrecht 654
 (1760) Duflos 561
 (1762) Pouget 563
 (1770) Van der Cruycken 565
- Kinder**
 (1515) Raffael 1680. 1681
 (1519) Dente 318
 (1563) Boyvin 182
 (1580) Carracci 1689
 (1580) Farinati 1780
 (1590) Alberti 1783
 (1608) Maglioli 1788
 (1610) Jamnitzer 48
 (1630) Custodis 53
 (1640) Guérineau 1811
 (1650) Poussin 1699
 (1650) Testelin 1816
 (1651) Errard 197
 (1680) Le Brun 1708
 (1685) Le Brun 1479
 (1710) Decker 1830
 (1714) Decker 81
 (1715) Toro 219
 (1719) Architecture 1355
 (1720) Watteau 225
 (1725) Preisler 97. 1888
 (1736) Boucher 238. 240
 (1738) Cuvilliers 21. 22
 (1740) Germain 690
 (1745) Habermann 111
 (1745) Nilson 112
 (1745) Boucher 1484
 (1748) Klauber 131
 (1748) Ridinger 1849
 (1749) Eisen 23
 (1750) Boucher 1850. 1851. 1852
 (1750) Poggi 2482
 (1760) Recueil 280
 (1760) Pierre 1862
 (1771) La Rue 707
 (1773) Leclerc 1894
 (1777) Pergolesi 365
 (1778) Huet 33
 (1780) Meil 158
 (1782) Leclerc 1872
 (1783) Rode 1873

Kirchengestaltung siehe Altäre, Beichtstühle, Kanzeln, Kapellenschränke, Kirchenstühle, Orgeln, Tabernakel

Kirchengebäude siehe S. 327—328

Kirchengerät siehe Ciborien, Kannen, Kelche, Kirchenleuchter, Monstranzen

Kirchenleuchter

- (1550) Ducerceau 672
 - (1657) De los Santos 1366
 - (1690) Heckenauer 633
 - (1698) Passarini 358
 - (1714) Giardini 731
 - (1725) Oppenort 15
 - (1727) Baumgartner 643
 - (1730) Meissonnier 16
 - (1748) Germain 692
 - (1750) Huquier 767
 - (1767) Vignola 1231
 - (1725) Preissler
 - (1768) Delafosse 24
 - (1770) Habermann 661
- vergl. Leuchter

Kirchenstühle

- (1520) Hopfer 1
- (1550) Ducerceau 800. 801
- (1630) Vredeman 811. 812
- (1703) Leblond 819
- (1769) Roubo 844, Bd. 2
- (1781) Hauer 36. 37

Klein-Ornament siehe S. 73—105

Knöpfe

- (1750) Engelbrecht 654
- (1783) Hagenauer 39

Knorpelwerk

- (1621) Müller 52
- (1650) Unteutsch 58
- (1653) Lutma 395
- (1666) Erasmus 1019. 60
- (1670) Scheck 1020
- (1675) Feinlein 61

Knotenwerk

- (1544) Schreiberzüge 2263
- (1546) Sera 926
- (1555) Egenolff 888. 889. 890
- (1570) Cresci 2460

Kücher

- (1538) Vogtherr 44
- (1690) Bérain 6
- (1715) Toro 219
- (1792) Piranesi 42, Bd. 14

Kohlenbecken

- (1563) Vredeman 735
- (1750) Eisler 652

Kommoden

- (1690) Bérain 6
- (1700) Boule 817
- (1710) Decker 638
- (1738) Schübler 826
- (1738) Rumpp 827
- (1750) Habermann 836
- (1750) Hoppenhaupt 837
- (1754) Chippendale 839
- (1757) Neufforge 1218, Bd. 4
- (1769) Roubo 844, Bd. 4
- (1775) Boucher 31
- (1780) Lalonde 35
- (1781) Hauer 37
- (1785) Heissig 40
- (1802) Meubles 858

Konsolen

- (1565) Vredeman 1385
- (1593) Dietterlin 1005
- (1599) Guckeisen 808
- (1600) Krammer 1008
- (1620) Unbekannt 1393
- (1645) Philippon 191
- (1683) Santì 355
- (1690) Bérain 6
- (1693) Pozzo 1667
- (1702) Rossi 1313
- (1715) Toro 219
- (1715) Charpentier 1734
- (1725) Oppenort 14. 15
- (1725) Lainé 232
- (1730) Pineau 687. 823
- (1737) Blondel 1201
- (1738) Cuvilliers 19
- (1754) Chippendale 839
- (1757) Neufforge 1218, Bd. 4
- (1768) Delafosse 24
- (1775) Boucher 31
- (1780) Lalonde 35
- (1781) Hauer 36. 37

Konsoltische siehe Tische

Korb

- (1563) Boyvin 680

Kreuze

- (1627) Hertfelder 1015
 - (1665) Unbekannt 601
 - (1670) Le Pautre 4
- vergl. Grabkreuze

Kreuzstich

- (1527) Quentell 887
- (1528) Tagliente 924

- (1531) Vavassore 925
- (1546) Sera 926
- (1554) Pagano 928
- (1555) Egenolff 890
- (1567) Ostaus 935
- (1571) Bassaeus 891
- (1597) Sibmacher 892
- (1600) Jobin 893
- (1602) Sibmacher 894
- (1650) Fürst 899
- (1650) Beer 900
- (1730) Helm 901
- (1754) Rupprecht 909
- (1800) Kreuzstichmuster 917

Krönungen siehe S. 308—314

Kronen

- (1685) Sandford 2047
- (1711) Ciampoli 570
- (1767) Pouget 2544

Kronleuchter

- (1657) De los Santos 1366
- (1690) Bérain 6
- (1690) Heckenauer 70. 633
- (1700) Boule 817
- (1712) Marot 9
- (1714) Giardini 731
- (1720) Puschner 640
- (1723) Fordrin 762
- (1725) Oppenort 15
- (1727) Baumgartner 643
- (1750) Huquier 767
- (1753) Heré 1211, Bd. 2
- (1754) Chippendale 839
- (1760) Ince 840
- (1765) Forty 700
- (1780) Lalonde 35

Künste (Allegorien)

- (1540) Pencz 1769
- (1579) Amman 2584
- (1690) Cabinet 1716
- (1740) Amiconi 1842
- (1745) Baumgartner 118
- (1750) Ripa 123
- (1750) Boucher 1851
- (1765) Marillier 287
- (1791) Gravelot 2625

Kunstschmiedearbeiten siehe S. 125—131

Kunstschränke

- (1665) Gole 815
- (1670) Le Pautre 3, Bd. 2.
- (1730) Pineau 687

Kuppelbilder

- (1530) Correggio 1686
- (1630) Cortona 1697

- (1640) Lanfranco 1698
 (1640) Vouet 1699
 (1680) Le Brun 1709
 (1680) Mignard 1717
- Kuppeln**
 (1518) Dürer 2565
 (1561) De L'Orme 1127
 (1693) Pozzo 1667
 (1719) Schübler 1670
 (1720) Boromino 1318
 (1721) Ruggieri 1319,
 Bd. 4
 (1738) Cuvilliers 21
 (1763) Dumont 1223,
 Bd. 1
 (1763) Van der Horst 1360
 (1797) Viel 1249
 (1814) Antolini 1337
- L**
- Landschaften**
 (1550) Ducerceau 1772
 (1560) Lefebvre 1774
 (1640) Baur 1806, 1808
 (1650) Bella 344
 (1679) Le Clerc 1824, 1825
 (1690) Dahlberg 1361
 (1700) Marot 1722
 (1719) Leth 1356
 (1720) Moucheron 1834
 (1728) Rademaker 1358
 (1729) Leth 1359
 (1730) Rigaud 1199
 (1745) Stockmann 1846
 (1745) Ozanne 1848
 (1750) Costa 1323
 (1755) Jombert 1892
 (1757) Zocchi 1325
 (1758) Pillement 279
 (1760) Hertel 1864
 (1770) Kobell 1868
 (1778) Huet 33
 (1779) Carmontelle 1620
 (1779) Hirschfeld 1622
 (1781) Saint-Non 998
 (1788) Mérigot 1630
 (1795) Heideloff 1632
 (1810) Basoli 1767
- Landsknechte**
 (1510) Treitzsaurwein
 2564
 (1518) Dürer 2565
 (1520) Hopfer 1
 (1545) Wapen 2568
- (1550) Solis 1773
 (1620) Kieser 2599
- Laster** (Allegorien)
 (1600) Galle 2594
 (1740) Göz 106
 (1745) Wachsmuth 117
 (1750) Ripa 123
 (1791) Gravelot 2625
- Laternen**
 (1615) Hauer 630
 (1685) Gautier 753
 (1724) Schübler 12
 (1725) Oppenort 15
 (1750) Huquier 767
 (1754) Chippendale 839
 (1760) Ince 840
 (1767) Lamour 777
 (1790) Taylor 788
- Lattenwerk**
 (1700) Dessins 7, Bd. 2
 (1700) Architecture 8
 (1709) Argenville 1585
 (1712) Marot 10
 (1715) Fülck 1589
 (1724) Kleiner 1048, 1060
 (1724) Diesel 1594
 (1755) Poilly 1611
 (1757) Neufforge 1218,
 Bd. 5
 (1769) Roubo 844, Bd. 6
 (1771) Galimard 1618
- Lauben**
 (1583) Vredeman 1560
 (1655) Overadt 1568
 (1669) Van der Groen
 1570
 (1712) Marot 10
 (1758) Pillement 279
 (1784) Beyer 1627
- Laubwerk**
 (1664) Heel 464
 (1670) Le Pautre 3, Bd. 1.
 (1678) Reuttimann 63
 (1679) Echter 65, 66
 (1685) Indau 68
 (1690) Unsel 69
 (1690) Heckenauer 70
 (1696) Bichel 71, 73, 77
 (1696) Bodenehr 72
 (1700) Cerini 359, 360
 (1703) Biller 74
 (1715) Eysler 83, 84
 (1718) Wiedel 92
 vergl. Akanthus
- Lebensalter**
 (1570) H. F. 1777
- (1628) Bosse 189
 (1745) Baumgartner 118
 (1745) Stockmann 122
 (1791) Gravelot 2625
- Lesepulte**
 (1568) Besson 790
 (1730) Schübler 824
 (1750) Huquier 767
 (1750) Babin 768
 (1760) Ince 840
 (1769) Roubo 844, Bd. 5
 (1789) Heppelwhite 854
- Leuchter**
 (1543) Hirsvogel 608
 (1550) Ducerceau 672,
 677
 (1551) Meister 610
 (1552) Vico 722
 (1563) Boyvin 680
 (1594) Flindt 622
 (1650) Vindingen 738
 (1657) Stella 199
 (1690) Bérain 6
 (1730) Meissonnier 16
 (1748) Germain 692
 (1750) Habermann 656
 (1765) Forty 700, 701
 (1765) Lucotte 702
 (1768) Delafosse 24
 (1770) Habermann 661
 (1775) Boucher 31
 (1780) Grossmann 665
 (1782) Albertolli 38
 (1785) Vinsac 713
 (1790) Fietta 666
 vergl. Armleuchter,
 Kronleuchter, Wand-
 leuchter, Kirchen-
 leuchter
- Leuchtertische**
 (1690) Bérain 6
 (1690) Unsel 69
 (1700) Dessins 7, Bd. 1
 (1700) Architecture 8
 (1700) Boullé 817
 (1703) Biller 75
 (1704) Bichel 77
 (1712) Marot 9
 (1715) Charpentier 1734
 (1737) Blondel 1201
 (1738) Cuvilliers 19
 (1754) Chippendale 839
 (1760) Ince 840
 (1768) Delafosse 24, 26.
 (1771) Blondel 1236, Bd. 9
 (1789) Heppelwhite 854

Löffel

- (1615) Firens 187
 (1615) Hauer 630
 (1650) Vindingen 738
 (1727) Baumgartner 642
 (1750) Engelbrecht 654

M

Malerei siehe S. 258—271; vergl. Wandbilder, Deckenbilder u. a.

Masken

- (1560) Huys 378
 (1560) Unbekannt 379
 (1580) Farinati 1780
 (1600) Unbekannt 336
 (1615) Firens 187
 (1630) Bella 346
 (1636) Boutemie 1804
 (1645) Philippon 191
 (1645) Chauveau 192. 193
 (1648) Pierretz 196
 (1670) Le Pautre 4
 (1676) Charmeton 203
 (1685) Cottart 211
 (1700) Schlüter 1902
 (1715) Eysler 86
 (1715) Toro 219
 (1720) Bölmann 94
 (1781) Monaldini 366
 (1792) Piranesi 42, Bd. 12—13.

Mauresken

- (1527) Quentell 887
 (1528) Tagliente 924
 (1545) Unbekannt 490
 (1549) Flötner 46
 (1550) Ducerceau 177
 (1550) Solis 404
 (1550) G. G. 405
 (1552) Kamyn 406
 (1554) Sylvius 373
 (1555) Egenolff 890

Medaillen siehe S. 291—293

Messer

- (1555) Woeiriot 494
 (1583) Salviati 723
 (1589) Bry 413. 414
 (1594) H. B. 586
 (1601) Heeck 588
 (1611) Le Blon 593
 (1611) Abreibungen 595
 (1631) Janssen 599
 (1715) Grondoni 571
 (1727) Baumgartner 642
 (1775) Boucher 31

Messkannen

- (1715) Toro 686
 (1748) Germain 692
 (1768) Delafosse 24
 (1785) Will 41

Möbel siehe S. 134—144; vergl. Betten, Gartenmöbel, Leuchtertische, Schränke, Schreibtische, Stühle, Tische.

Monate

- (1550) Solis 1773
 (1570) Delaune 1776
 (1650) Moncornet 1813
 (1680) Le Brun 1706
 (1715) Eysler 82
 (1720) Monicart 1195
 (1745) Nilson 112
 (1745) Rösch 119
 (1791) Gravelot 2625

Monogramme siehe S. 369—371, ausserdem:

- (1524) Tagliente 2449
 (1529) Tory 2409
 (1535) Carpi 2452
 (1540) Palatino 2453
 (1548) Yciar 2519
 (1596) Bry 2286
 (1670) Le Pautre 3, Bd. 3
 (1678) Durant 545
 (1711) Paritius 2327

Monstranzen

- (1550) Ducerceau 672
 (1632) Laurentiani 724
 (1714) Giardini 731
 (1725) Lainé 232
 (1730) Meissonnier 16
 (1748) Germain 692
 (1750) Habermann 656
 (1768) Delafosse 24
 (1770) Habermann 661
 (1781) Hauer 36
 (1785) Will 41

Mosaiken

- (1655) Suarez 984
 (1783) Bartoli 1761
 (1792) Piranesi 42, Bd. 28

Muschelwerk

- (1730) Meissonnier 16
 (1736) Mondon 237
 (1736) Boucher 240
 (1737) De la Joue 244. 246. 247.
 (1738) Cuvilliers 18. 19
 (1743) Peyrotte 253
 (1745) Habermann 111
 (1745) Nilson 112

- (1745) Wachsmuth 117
 (1745) Rudolph 647
 (1745) Boucher 1484
 (1748) Klauber 129. 131
 (1750) Baur 134
 (1750) Girard 261
 (1753) Hoppenhaupt 1753

N**Nadelbüchsen**

- (1562) Hornick 409
 (1570) Boyvin 500
 (1646) Rivard 532
 (1650) Hania 457
 (1650) Hauer 458
 (1693) Morisson 470

Nadeln

- (1562) Hornick 409
 (1665) Unbekannt 601
 (1693) Morisson 470
 (1695) Baumann 471
 (1750) Engelbrecht 654

Niello-Ornamente siehe Schwarzornament

Nischen

- (1580) Carracci 1690
 (1620) Unbekannt 1393
 (1702) Rossi 1313
 (1711) Decker 1037
 (1721) Ruggieri 1319
 (1728) Gibbs 1092
 (1738) Cuvilliers 19. 22
 (1740) Langley 1095
 (1757) Neufforge 1218, Bd. 2. 3. 4
 (1775) Boucher 31

O

Oefen siehe S. 227—231, ausserdem:

- (1708) Sturm 1032
 (1728) Schübler 1053
 (1738) Cuvilliers 19. 21
 (1767) Vignola 1231
 (1768) Delafosse 24. 25
 (1781) Hauer 36. 37
 (1783) Hagenauer 39
 (1785) Will 41

Ofenschirme

- (1690) Heckenauer 633
 (1703) Biller 74
 (1715) Drentwet 637
 (1754) Chippendale 839

- (1760) Ince 840
 (1768) Delafosse 25
 (1775) Boucher 31
 (1775) Liard 845
 (1789) Heppelwhite 854

Ohrgehänge

- (1550) Ducerceau 491
 (1646) Rivard 532
 (1647) Lefebure 533
 (1665) Unbekannt 601
 (1693) Morisson 469. 470
 (1695) Baumann 471
 (1711) Ciampoli 570
 (1715) Grondoni 571
 (1744) Albini 572
 (1760) Mondon 560
 (1762) Guien 562
 (1762) Pouget 563
 (1770) Van der Cruycken
 565
 (1780) Fay 567

Orden

- (1693) Morisson 470
 (1711) Ciampoli 570
 (1760) Mondon 560
 (1760) Duflos 561
 (1762) Pouget 563
 (1765) Maria 564

Orgeln

- (1615) Caus 793
 (1698) Passarini 358
 (1700) Del Frate 1522
 (1724) Schübler 12
 (1725) Wagner 1529
 (1728) Schübler 1531
 (1730) Bergmüller 1534
 (1740) Cornille 828
 (1745) Habermann 1543
 (1745) Roscher 1545
 (1753) Heré 1211, Bd. 2
 (1754) Chippendale 839
 (1757) Neufforge 1218,
 Bd. 6.
 (1760) Ince 840
 (1767) Vignola 1231
 (1768) Delafosse 24
 (1769) Roubo 844

- (1547) Rivius 962
 (1554) Cataneo 1268
 (1711) Bibiena 1316
 (1756) Ware 1101
 vergl. Theaterdekora-
 tionen

- (1712) Marot 9
 (1750) Engelbrecht 654
 (1765) Maria 564
 (1765) Lucotte 702
 (1780) Fay 567



Meister G I

P

Panneaux siehe Hochfüllun-
 gen, Querfüllungen,
 Wanddekorationen

Perspektive siehe S. 254—257,
 ausserdem:

- (1545) Serlio 1254

Ornamentstichsammlung Berlin.

Petschafte

- (1663) Légaré 537
 (1693) Morisson 470
 (1703) Bourdon 553
 (1710) Herbst 477
 (1710) Decker 481

Pfefferbüchsen

- (1721) Heiglen 641
 (1748) Germain 692

Phantasie-Architektur

- (1712) Marot 9
 (1737) De la Joue 243. 244

- (1738) Cuvilliers 19.
 (1740) Lock 163
 (1740) Bibiena 1746
 (1750) Babel 266
 (1792) Piranesi 42, Bd. 8
 (1810) Basoli 1767
 vergl. Theaterdekorationen
- Pilasterornamente**
 (1520) Hopfer 1
 (1520) Raffael 1675
 (1636) Mitelli 350
 (1670) Le Pautre 3, Bd. 1
 (1670) Ducerceau 204
 (1676) Charmeton 203
 (1710) Decker 78
 (1712) Marot 9
 (1740) Rudolph 109
 (1775) Boucher 298
 (1777) Cauvet 299
 (1777) Pergolesi 365
 (1785) Arabesques 303
 (1788) Quéverdo 305
 (1792) Piranesi 42, Bd. 7
- Pistolen**
 (1685) Simonin 547
 (1700) Dessins 7, Bd. 1
 (1720) Gillot 557
 (1730) DeLacollombe 558
- Plafonds** siehe Decken
Plastik siehe S. 288—290
Plats de menage
 (1730) Meissonnier 16
 (1780) Lalonde 35
- Plattstich**
 (1713) Picart 871
 (1720) Beer 900
 (1720) Bacqueville 922
 (1727) Kraus 903
 (1730) Helm 901
 (1786) R. H. P. 914
 (1794) Netto 915
- Pokale**
 (1520) Hopfer 1
 (1530) Beham 605
 (1540) Holbein 606
 (1540) Brosamer 607
 (1543) Hirsvogel 608
 (1550) Ducerceau 675
 (1551) Meister 610
 (1579) Wechter 613
 (1581) Zan 615
 (1581) Unbekannt 618
 (1593) Flindt 621
 (1594) Flindt 622, 626
 (1599) Sibmacher 625
- (1604) A. P. 628
 (1615) Hauer 630
 (1750) Eisler 652
- Portale** siehe S. 224—226, ausserdem:
 (1537) Serlio 1252
 (1551) Serlio 1262
 (1559) Ducerceau 1124
 (1563) Vignola 1270
 (1567) De L'Orme 1131
 (1570) Vredeman 803
 (1590) Fontana 1282
 (1593) Dietherlin 1005, 1006
 (1609) Meyer 1010
 (1615) Kasemann 1012
 (1631) Keyser 1342
 (1641) Furttenbach 864
 (1650) Marot 1153
 (1653) Kasemann 1017
 (1659) Bosse 1160
 (1660) Marot 1153
 (1670) Le Pautre 3, Bd. 2
 (1691) Daviler 1182
 (1700) Dessins 7, Bd. 1
 (1700) Architecture 8
 (1702) Rossi 1313
 (1708) Sturm 1032
 (1711) Decker 1037
 (1713) Scamozzi 1289
 (1719) Sturm 1043
 (1719) Schübler 1670
 (1720) Boromino 1318
 (1721) Ruggieri 1319
 (1724) Schübler 12
 (1725) Oppenort 13
 (1727) Heineken 1672
 (1728) Schübler 1053
 (1728) Gibbs 1092
 (1729) Nativelle 1198
 (1731) Kleiner 1060
 (1750) Daviler 1185
 (1752) Blondel 1207
 (1752) Briseux 1208
 (1755) Blondel 1213
 (1757) Neufforge 1218, Bd. 2 u. 3
 (1766) Contant 1230
 (1770) Kent 1104
 (1771) Blondel 1236, Bd. 8
 (1771) Visentini 1327
 (1775) Boucher 31
 (1781) Hauer 37
- Postamente** siehe Sockel
Profile
 (1670) Charmeton 1396
 (1691) Daviler 1182
- (1703) Le Blond 819
 (1703) Unbekannt 818
 (1725) Oppenort 14
 (1737) Blondel 1201
 (1743) Briseux 1203
 (1750) Daviler 1185
 (1752) Briseux 1208
 (1757) Neufforge 1218, Bd. 4
 (1771) Blondel 1236, Bd. 9
 vergl. Karniese
- Punzenstiche**
 (1594) Flindt 622, 623, 626, 627
 (1610) A. P. 628
 (1615) Zech 629
 (1678) LR 467
 (1721) Heiglen 641
 (1727) Baumgartner 643
- Putten** siehe Kinder
- Q**
- Querfüllungen**
 (1546) Bos 370
 (1570) Vredeman 383
 (1600) Bang 441
 (1616) Merian 448
 (1646) Klein 57
 (1670) Le Pautre 3, Bd. 1
 (1670) Ducerceau 204
 (1690) Bérain 6
 (1700) Dessins 7, Bd. 1
 (1700) Architecture 8
 (1710) Decker 78
 (1715) Eysler 83
 (1737) De la Joue 247
 (1772) Huet 296
 (1773) Ranson 27
 (1777) Cauvet 299
 (1783) Prieur 302
 (1788) Quéverdo 305
 vergl. Friese
- R**
- Räucherbecken**
 (1520) Marc-Antonio 717
 (1645) Philippon 191
 (1657) Stella 199
 (1768) Delafosse 24
 (1775) Boucher 31
 vergl. Rauchfässer
- Rahmen**
 (1595) Scalzi 805

- (1670) Le Pautre 3, Bd. 2 u. 3
 (1679) Echter 65, 66
 (1685) Indau 68
 (1690) Unsel 69
 (1690) Heckenauer 70
 (1698) Passarini 358
 (1700) Dessins 7, Bd. 1
 (1715) Drentwett 635
 (1724) Roumier 227
 (1725) Oppenort 13
 (1725) Lainé 232
 (1730) Meissonnier 16
 (1738) Cuvilliers 19
 (1745) Habermann 111
 (1745) Nilson 112, 114
 (1745) Wachsmuth 117
 (1754) Chippendale 839
 (1757) Neufforge 1218, Bd. 3
 (1760) Ince 840
 (1768) Delafosse 24
 (1771) Bertrendt 293
 (1773) Ranson 28
 (1778) Riedel 155
 (1780) Lalonde 35
 (1781) Hauer 36
 (1783) Hagenauer 39
 (1785) Heissig 40
- Randleisten**
 (1528) Tagliente 924
 (1549) Wyss 2265
 (1551) Alciati 2570
 (1552) Horae 2571
 (1552) De la Perriere 2572
 (1555) Libro 2520
 (1559) Symeoni 2575
 (1562) Pittoni 2576
 (1569) Solis 2577
 (1587) Sedulius 2588
 (1651) Errard 197
 (1722) Sacre 2059
 (1744) Weis 2026
 (1745) Fêtes 2145
 (1747) Fête 2146
 (1771) Luce 2557
 (1771) Bodoni 2558
 (1773) Gillé 2559
 (1778) Gillé 2560
- Randornamente**
 (1589) Bry 412
 (1592) Kamyn 421
 (1594) Flindt 623
 (1600) Birckenhultz 437
 (1600) Bang 439, 440, 441
 (1611) Muntinck 590
- (1611) Le Blon 593
 (1611) Le Blon 594
 (1617) Gentsch 452
 (1628) Picart 525
 (1631) Janssen 599
 (1720) Eysler 83
- Rankenornament** siehe Akanthus, Laubwerk
- Rauchfässer**
 (1550) Ducerceau 672
 (1714) Giardini 731
 (1725) Lainé 232
 (1730) Meissonnier 16
 (1748) Germain 692
 (1768) Delafosse 24
 (1785) Will 41
- Reliquiarien**
 (1550) Ducerceau 672
 (1627) Hertfelder 1015
 (1632) Laurentiani 724
 (1650) Brandes 632
 (1698) Passarini 358
 (1714) Giardini 731
 (1748) Germain 692
- Riechfläschchen**
 (1562) Hornick 409
 (1678) Durant 545
 (1703) Bourdon 553
 (1710) Herbst 477
 (1710) Wüst 478
 (1710) Decker 481
 (1750) Engelbrecht 654
 (1775) Boucher 31
 (1780) Lalonde 35
- Riegel**
 (1550) Ducerceau 740
 (1670) Poilly 751
 (1738) Cuvilliers 19
 (1750) Huquier 767
 (1780) Lalonde 35
- Ringe**
 (1545) Unbekannt 490
 (1560) Woeiriot 493
 (1561) Delaune 499
 (1570) Boyvin 500
 (1592) Schalhaimer 420
 (1592) Bull 584
 (1628) Toutin 526
 (1646) Rivard 532
 (1663) Légaré 537
 (1665) Unbekannt 601
 (1693) Morisson 470
 (1700) Unbekannt 465
 (1702) Bourguet 551
 (1711) Ciampoli 570
 (1762) Guien 562
- (1765) Maria 564
 (1780) Fay 567
- Rötzelzeichnungen**
 (1743) Peyrotte 255
 (1750) Girard 261
 (1750) Boucher 1852
 (1773) Le Clerc 1894
 (1773) Huet 296
- Rollwerk**
 (1546) Bos 370
 (1550) Ducerceau 167, 168, 174
 (1550) Solis 404
 (1557) Vredeman 375, 376, 377
 (1563) Boyvin 182
 (1565) Vredeman 1385
 (1566) Floris 381, 382
 (1568) Jamnitzer 1650
 (1593) Dietterlin 1005, 1006
 (1596) Eck 806
 (1599) Guckeisen 808
 (1600) Krammer 1008
 (1609) Meyer 1010
 (1619) Tavernier 188
 (1653) Kasemann 1017
- Rosetten**
 (1645) Philippon 191
 (1658) Stella 199
 (1773) Panseron 1239
 (1780) Lalonde 35
 (1781) Antonini 367
- Rüstungen**
 (1510) Treitzsaurwein 2564
 (1518) Dürer 2565
 (1538) Vogtherr 44
 (1546) Hirsvogel 1772
 (1550) Deduction 1983
 (1558) Tertius 2574
 (1560) Ducerceau 175
 (1572) Vredeman 385
 (1648) Vulson 1972
 (1743) Schwartz 110
 (1792) Piranesi 42, Bd. 8

S

Säle

- (1711) Decker 1036
 (1728) Kleiner 1055
 (1729) Gutwein 1057
 (1731) Kleiner 1060
 (1732) Kleiner 1065

- (1741) Panini 1321
 (1757) Neufforge 1218, Bd. 4
 (1773) Wailly 1758
 vergl. Innendekorationen
- Sänften**
 (1728) Schübler 1053
 (1737) Schramm 873
 (1750) Habermann 876
 (1750) Hoppenhaupt 877
 (1785) Lalonde 883, 884
 (1792) Piranesi 42, Bd. 20
- Särge**
 (1721) Bodenehr 1502
 (1728) Gibbs 1092
 (1728) Gori 1740
 (1730) Sedelmayer 1504
 (1746) Thurah 1362
 (1750) Hoppenhaupt 1507
 vergl. Sarkophage
- Säulenordnungen**
 (1511) Vitruv 952
 (1521) Vitruv 953
 (1537) Serlio 1252
 (1540) Serlio 1256
 (1547) Vitruv 957
 (1548) Vitruv 960
 (1550) Blum 1000, 1001
 (1562) Le Maistre 1128
 (1563) Vignola 1269
 (1565) Vredeman 1385
 (1566) Mauclerc 1130
 (1567) De L'Orme 1131
 (1568) Bullant 1132
 (1570) Palladio 1277
 (1577) Vredeman 1341
 (1590) Rusconi 1283
 (1593) Dietterlin 1005
 (1600) Krammer 1008
 (1615) Kasemann 1012
 (1638) Hondius 1343
 (1650) Fréart 1156
 (1663) Böckler 1018
 (1664) Bosse 1160
 (1666) Erasmus 1019
 (1675) Blondel 1167
 (1678) Cammermayer 1021
 (1680) Lebrun 1397
 (1683) Perrault 1171
 (1684) Vitruv 967
 (1711) Decker 1037
 (1711) Bibiena 1316
 (1729) Nativelle 1198
 (1752) Briseux 1208
 (1754) Chippendale 839
- (1755) Vignola 1215
 (1757) Neufforge 1218, Bd. 1
 (1765) Delafosse 1228
- Sakramenthäuschen** siehe Tabernakel
- Salzfässer**
 (1540) Romano 719
 (1550) Ducerceau 673
 (1563) Boyvin 680
 (1563) Vredeman 735
 (1670) Le Pautre 3, Bd. 3
 (1730) Meissonnier 16
 (1780) Lalonde 709
- Sarkophage**
 (1519) Dente 318
 (1624) Montano 1295
 (1697) Bartoli 989
 (1770) Barbault 994
 (1792) Piranesi 42, Bd. 2, 3, 12—13
- Satyrn**
 (1563) Thiry 182
 (1563) Boyvin 184
 (1580) Carracci 332
 (1640) Guérineau 1811
 (1650) Poussin 1699
 (1689) Lafage 1826
 (1720) Gillot 1835
- Schalen**
 (1540) Holbein 606
 (1540) Unbekannt 667
 (1540) Romano 719
 (1550) Solis 609
 (1550) Ducerceau 673, 678
 (1551) Meister 610
 (1561) Delaune 679
 (1563) Vredeman 735
 (1579) Wechter 613
 (1580) Carracci 332
 (1581) Unbekannt 618
 (1582) J. S. 616
 (1588) Bry 411
 (1590) Passe 583
 (1594) Flindt 622
 (1599) Sibmacher 625
 (1604) A. P. 628
 (1631) Janssen 599
 (1650) Vindingen 738
 (1657) Stella 199
 (1727) Baumgartner 642
 (1730) Biller 76
 (1748) Germain 692
 (1750) Eisler 652
 vergl. Ziervasen
- Scheeren**
 (1721) Heiglen 641
- (1730) Meissonnier 16
 (1750) Engelbrecht 654
 (1765) Lucotte 702
- Schiffe** siehe S. 145—147, ausserdem:
 (1558) Doentinchem 2185
 (1629) Eloges 2003
 (1636) Becanus 2007
 (1664) Caroussel 2110
 (1667) Sbarra 2113
 (1670) Le Pautre 3, Bd. 3
 (1688) Sartorio 2126
 (1758) Over 1612
 (1770) Roland le Virloys 1235, Bd. 3
 (1808) Morelli 2033
- Schiffsschnäbel**
 (1800) Unbekannt 886
- Schilde**
 (1572) Vredeman 385
 (1651) Errard 197
 (1715) Toro 219
 (1792) Piranesi 42, Bd. 14
- Schilder** siehe Kartuschen
- Schlitten** siehe S. 145—147, ausserdem:
 (1546) Hirsvogel 861
 (1617) Hulsen 2099
 (1690) Unsel 69
 (1698) Passarini 358
 (1728) Schübler 1053
 (1730) Meissonnier 16
 (1769) Roubo 844
 (1785) Will 41
- Schlossbeschläge** siehe S. 125 bis 131, ausserdem:
 (1670) Le Pautre 3, Bd. 3
 (1691) Daviler 1182
 (1700) Architecture 8, Bd. 1
 (1737) Blondel 1201
 (1738) Cuvilliers 19
 (1750) Daviler 1185
 (1752) Vignola 1209
 (1754) Chippendale 839
 (1771) Blondel 1236, Bd. 9
 (1780) Lalonde 35
 (1781) Hauer 36
- Schlosserarbeiten** siehe S. 125—127, ausserdem:
 (1738) Cuvilliers 18
 (1740) Langley 1095
- Schlüssel** siehe S. 125—127, ausserdem:
 (1738) Cuvilliers 19
 (1780) Lalonde 35

Schlusssteine

- (1725) Oppenort 15
 (1737) Blondel 1201
 (1743) Briseux 1203
 (1771) Visentini 1327
 (1775) Boucher 31

Schmucksträusse

- (1600) Birkenhultz 438
 (1625) Honervogt 598
 (1626) Le Mersier 522
 (1626) Mosbach 523
 (1627) Caillart 524
 (1635) Lefebure 529
 (1640) Légaré 531
 (1646) Rivard 532
 (1650) Hanias 457
 (1665) Unbekannt 601
 (1693) Morisson 470
 (1695) Baumann 471
 (1711) Ciampoli 570
 (1757) C. L. 573
 (1760) Mondon 560
 (1760) Duflos 561
 (1762) Pouget 563
 (1765) Maria 564
 (1770) Van der Cruyden 565

Schnallen

- (1589) Bry 413
 (1695) Baumann 471
 (1715) Grondoni 571
 (1745) Wachsmuth 486
 (1750) Engelbrecht 654
 (1750) Baudouin 874
 (1762) Guien 562
 (1765) Maria 564
 vergl. Spangen

Schotenblattwerk

- (1625) Honervogt 598
 (1626) Le Mersier 522
 (1626) Mosbach 523
 (1627) Caillart 524
 (1636) Boutemie 1804
 (1640) Légaré 531

Schränke

- (1550) Ducerceau 801
 (1570) Vredeman 803
 (1615) Kasemann 1012
 (1630) Vredeman 811.812
 (1642) Passe 814
 (1666) Erasmus 60. 1019
 (1670) Le Pautre 3, Bd. 2
 (1707) Senckeisen 1031
 (1710) Eosander 639
 (1724) Schübler 12
 (1725) Lainé 232

- (1728) Schübler 824. 1053
 (1738) Rumpp 827
 (1740) Cornille 828
 (1745) König 831
 (1745) Roscher 834
 (1754) Chippendale 839
 (1757) Neufforge 1218,
 Bd. 4



Aus: Egenolff, Modelbuch
 [888].

- (1760) Ince 840
 (1767) Vignola 1231
 (1768) Delafosse 25
 (1769) Roubo 844
 (1775) Boucher 31. 32
 (1780) Lalonde 35
 (1780) Bauer 850
 (1781) Hauer 36

- (1789) Heppelwhite 854
 (1793) Sheraton 855
 (1802) Meubles 858

Schreibtische

- (1700) Boule 817
 (1724) Schübler 12
 (1730) Schübler 824
 (1738) Rumpp 827
 (1750) Habermann 836
 (1754) Chippendale 839
 (1760) Ince 840
 (1769) Roubo 844
 (1775) Boucher 31
 (1780) Lalonde 35
 (1781) Hauer 37
 (1788) Book 853
 (1789) Heppelwhite 854
 (1793) Sheraton 855
 (1802) Meubles 858

Schreibzeug

- (1657) Stella 199
 (1700) Boule 817
 (1710) Decker 638
 (1730) Meissonnier 16
 (1738) Rumpp 827
 (1750) Eisler 652

Schrifttafeln

- (1548) Vico 1916
 (1574) Fendt 1493
 (1715) Eysler 86
 (1770) Chereau 1402

Schüsseln

- (1611) Le Blon 593
 (1696) Bichel 71
 (1710) Decker 638
 (1721) Heiglen 641
 (1727) Baumgartner 642
 (1729) Gutwein 644
 (1748) Germain 692
 (1750) Baur 650
 (1750) Eisler 652
 (1780) Lalonde 709
 (1789) Heppelwhite 854

Schwarzgrottesken

- (1590) Renbage 418
 (1592) Bull 584
 (1593) Mignot 425
 (1602) Beitler 444
 (1610) Rouillart 508
 (1616) C. R. 447
 (1617) Hulsen 450
 (1621) Symony 521

Schwarzornamente

- (1549) Flötner 46
 (1550) Ducerceau 177.178
 (1591) Saur 419

- (1592) Bull 584
 (1593) Mignot 422. 424.
 426
 (1594) H. B. 586
 (1597) Arnoldt 417
 (1608) Christollien 502
 (1611) De la Quewellerie
 592
 (1611) Le Blon 593
 (1614) Drusse 445
 (1614) Hurlu 514. 515
 (1618) Toutin 517
 (1619) Nolin 518
 (1630) N. P. 527
 (1648) Raab 455
 (1650) Brecht 456
 (1650) Hania 457
 (1650) Hauer 458
 (1668) Roupert 541
 (1672) P.C. 542
 (1678) Mussard 544
 (1678) Durant 545
 (1682) Gribelin 546
 (1693) Morisson 469. 470
 (1702) Bourguet 551
 (1703) Bourdon 553
 (1709) Briceau 555
 (1710) Wüst 478

vergl. Schwarzgrottesken

Schweifgrottesken

- (1580) Geerarts 389
 (1580) Collaert 581
 (1589) Bry 412
 (1593) Mignot 428
 (1594) Bruyn 585
 (1600) Birckenhultz 437
 (1610) Jamnitzer 48
 (1611) Muntinck 590
 (1631) Janssen 599
 (1632) Kilian 54
 (1640) Schmischek 55

Schwerter

- (1538) Vogtherr 44
 (1572) Vredeman 385
 vergl. Degen

Silbergefäße und -Geräte siehe S. 106—124

Sinnbilder

- (1534) Alciati 2567
 (1551) Alciati 2570
 (1562) Pittoni 2576
 (1582) Beaujoyeux 2090
 (1584) Montenay 2585
 (1586) Camilli 2587
 (1589) Bargagli 2591
 (1593) Bry 2592

- (1620) Kieser 2599
 (1624) Chastueil Gallaup
 2001
 (1624) Meissner 2601. 2603
 (1626) Alciati 2604
 (1636) Boldoni 2605
 (1644) Pompa 2203
 (1646) Callot 1795
 (1657) Küsel 2206
 (1662) Menestrier 2610
 (1666) Monforte 2213
 (1666) Marciano 2214
 (1666) Typotius 2611
 (1671) DelaTorre 2175
 (1677) Ripa 2612
 (1679) Le Brun 948
 (1680) Mavelot 2532
 (1687) Leopold 2016
 (1690) Crophius 2048
 (1690) Thucelius 2048
 (1691) Menestrier 1925
 (1691) Bidloo 2017
 (1691) Triumphe 2019
 (1696) Mavelot 2532
 (1700) Winter 2613
 (1702) Aquino 2224
 (1705) Binder 2226
 (1711) Paritius 2540
 (1714) Benoni 2179
 (1720) Gillot 223
 (1722) Sacre 2059
 (1727) Jayme 2235
 (1743) Peyrotte 254
 (1744) Journal 2025
 (1745) Triumphus 2243
 (1761) Toro 2252
 (1764) Ripa 2622
 (1765) Marillier 287
 (1766) Ottanni 364^m
 (1768) Delafosse 24. 26
 (1770) Ranson 290
 (1772) Huet 295
 (1773) Ranson 27. 28. 29
 (1775) Delafosse 297
 (1780) Lalonde 35
 (1780) Meil 158
 (1791) Gravelot 2625

Sinne

- (1530) Mol 1802
 (1590) Renbage 418
 (1646) Clein 57
 (1740) Göz 106
 (1745) Rösch 119
 (1745) Stockmann 122
 (1758) Pillement 279
 (1791) Gravelot 2625

Socket

- (1550) Ducerceau 1379
 (1565) Vredeman 1385
 (1598) Guckeisen 1007
 (1691) Daviler 1182
 (1704) Schynvoet 1581
 (1715) Charpentier 1734
 (1725) Oppenort 14
 (1749) Eisen 23
 (1750) Daviler 1185
 (1754) Chippendale 839
 (1768) Delafosse 24. 25
 (1769) Wiedewelt 1913
 (1775) Boucher 31
 (1781) Hauer 36
 vergl. Denkmäler

Sofas

- (1730) Meissonnier 16
 (1738) Rumpp 827
 (1750) Hoppenhaupt 837
 (1754) Chippendale 839
 (1757) Neufforge 1218,
 Bd. 4
 (1760) Ince 840
 (1760) Benard 841
 (1768) Delafosse 25
 (1769) Roubo 844
 (1770) Duval 25
 (1773) Ranson 30
 (1775) Liard 845
 (1780) Lalonde 35
 (1781) Hauer 36
 (1785) Heissig 40
 (1789) Heppelwhite 854
 (1793) Sheraton 855
 (1802) Meubles 858

Sonnenuhren

- (1537) Münster 789
 (1590) Rusconi 1284
 (1624) Caus 794
 (1669) Van der Groen
 1570
 (1705) Spiegel 634
 (1716) Küffner 1590
 (1726) Schübler 796
 (1732) Schübler 1604
 (1762) Kunst 798
 (1781) Antonini 367

Sopraporten

- (1650) Marot 1153
 (1710) Bérain 1731
 (1712) Marot 11
 (1737) Blondel 1201
 (1743) Briseux 1203
 (1745) De la Joue 1749
 (1747) Rosis 362. 363.

- (1775) Boucher 31
(1780) Lalonde 35
- Spangen**
(1565) Hornick 410
(1693) Morisson 469. 470
(1695) Baumann 471
(1715) Grondoni 571
(1760) Duflos 561
(1765) Maria 564
- Sphinx**
(1550) Ducerceau 801
(1672) Versailles 1163
(1737) Blondel 1201
- Spiegel**
(1700) Dessins 7, Bd. 1
(1712) Marot 9
(1715) Drentwett 635. 637
(1730) Meissonnier 16
(1730) Pineau 687
(1737) Blondel 1201
(1743) Briseux 1203
(1745) Nilson 112
(1750) Hertel 835
(1750) Daviler 1185
(1750) Hoppenhaupt 1455
(1752) Briseux 1208
(1753) Lock 163
(1753) Hoppenhaupt 1753
(1754) Chippendale 839
(1760) Ince 840
(1765) Meil 843
(1780) Bauer 850
(1789) Heppelwhite 854
(1802) Meubles 858
(1810) Prud'hon 860
- Spitzen**
(1551) Pagano 927
(1554) Pagano 928
(1557) Monte 929
(1558) Bellezze 930
(1560) Unbekannt 933
(1567) Ostaus 935
(1587) Vinciolo 936
(1591) Ciotti 939
(1591) Vecellio 940
(1597) Sibmacher 892
(1598) Foillet 919
(1600) Parasole 942
(1602) Sibmacher 894
(1604) Hoffmann 895
(1604) Florimi 943
(1605) Mignerak 920
(1610) Danielli 944
(1616) Parasole 945
(1650) Fürst 899
- Staatsceremonien** siehe S. 308
— 314
- Stammbäume**
(1493) Schedel 2561
(1608) Albizi 2596
(1626) EhrenGedechnus
2196
(1632) Monumentum
2199
(1644) Bernard 2606
- Standuhren**
(1690) Bérain 6
(1712) Marot 9
(1714) Giardini 731
(1725) Oppenort 14
(1725) Lainé 232
(1738) Rumpp 827
(1745) Rösch 833
(1750) Hertel 835
(1750) Hoppenhaupt 837
(1754) Chippendale 839
(1765) Forty 700
(1768) Delafosse 24
(1779) Riedel 848
(1780) Bauer 850
(1781) Hauer 36. 37. 847
(1792) Piranesi 42, Bd. 20
(1802) Meubles 858
- Steighügel**
(1714) Giardini 731
(1800) Unbekannt 885
- Stickmuster** siehe S. 148 — 156,
ausserdem:
(1670) Ducerceau 204
(1676) Charmeton 203
(1710) Decker 78
(1712) Marot 9
(1729) Kaukol 2340
(1773) Ranson 30
- Stockgriffe**
(1703) Bourdon 553
(1726) Rogg 483
(1727) Baumgartner 484
(1730) Meissonnier 16
(1738) Cuvilliers 19
(1745) Roscher 121
(1750) Engelbrecht 654
(1760) Mondon 560
(1762) Pouget 563
(1765) Maria 564
(1765) Lucotte 702
(1771) Moreau 566
(1780) Lalonde 35
(1780) Fay 567
(1781) Hauer 36
- Stühle**
(1630) Vredeman 811. 812
(1642) Passe 814
(1685) Jndau 68
(1690) Unsel 69
(1715) Drentwett 635. 636
(1724) Schübler 12
(1738) Rumpp 827
(1745) Roscher 834
(1750) Habermann 836
(1754) Chippendale 839
(1757) Neufforge 1218,
Bd. 4
(1760) Ince 840
(1768) Delafosse 25. 26
(1769) Roubo 844
(1773) Ranson 30
(1775) Boucher 31



Aldegrevor

- (1775) Liard 845
(1780) Lalonde 35
(1781) Hauer 36. 37
(1782) Albertolli 38
(1785) Heissig 40
(1789) Heppelwhite 854
(1790) Fietta 856
(1793) Sheraton 855
(1802) Meubles 858

Stuhlbezüge

- (1773) Ranson 28

Suppenschüsseln

- (1730) Meissonnier 16
(1750) Eisler 652
(1770) Habermann 661
(1777) Pergolesi 365

- (1782) Albertoli 38
 (1785) Vinsac 713
 vergl. Schüsseln

T

Tabakdosen siehe Dosen

Tabakpfeifen

- (1718) Wiedel 92
 (1750) Engelbrecht 654

Tabernakel

- (1550) Ducerceau 672
 (1670) Le Pautre 3, Bd. 2
 (1745) Habermann 1543
 vergl. Altäre

Täfelungen

- (1680) Cottart 1713
 (1700) Dessins 7, Bd. 1
 (1700) Architecture 8
 (1710) Charpentier 1734
 (1712) Marot 9
 (1730) Pineau 1739
 (1738) Rumpff 827
 (1745) Habermann 111
 (1769) Roubo 844
 (1775) Boucher 31
 (1788) Book 853
 vergl. Wanddekorationen

Tafelaufsätze

- (1563) Boyvin 680
 (1642) Scoppa 726
 (1714) Giardini 731
 (1730) Meissonnier 16
 (1748) Germain 692
 (1750) Baur 650
 (1750) Engelbrecht 654
 (1768) Gilliers 705
 (1785) Vinsac 713

Tafelgerät

- (1780) Lalonde 35
 vergl. Pfefferbüchsen,
 Plats de menage,
 Salzfüßer, Zuckerdosen

Tageszeiten

- (1698) Harrewyn 1828
 (1740) Göz 106
 (1745) Nilson 112
 (1745) Rösch 119
 (1745) Haid 120
 (1745) Stockmann 122
 (1748) Klauber 131
 (1750) Ripa 123
 (1791) Gravelot 2625

Tapezierarbeiten

- (1711) Decker 1036

- (1712) Marot 9
 (1749) Narrazione 2149
 (1793) Sheraton 855
 (1800) Unbekannt 857
 (1802) Meubles 858

Taschenuhren

- (1545) Unbekannt 490
 (1592) Kamyn 421
 (1601) Heeck 588
 (1611) Le Blon 593
 (1614) Jacquard 512
 (1614) Hurtu 514
 (1646) Rivard 532
 (1647) Lefebure 533
 (1660) Hafner 461
 (1663) Schmidt 462
 (1663) Stapf 463
 (1664) Hendericks 600
 (1665) Vauquer 538
 (1665) Noblin 540
 (1678) Durant 545
 (1682) Gribelin 546
 (1702) Bourguet 551
 (1703) Bourdon 553
 (1709) Briceau 555
 (1710) Decker 481
 (1711) Ciampoli 570
 (1712) Marot 9
 (1730) Meissonnier 16
 (1750) Engelbrecht 654
 (1760) Abreibungen 488
 (1770) Van der Cruyden 565

Taufbecken

- (1550) Ducerceau 672
 (1702) Rossi 1313
 (1724) Schübler 12
 (1781) Hauer 36

Teller siehe Schüsseln

Temperamente

- (1611) Flindt 1786
 (1730) Bergmüller 101
 (1745) Haid 120
 (1750) Ripa 123
 (1791) Gravelot 2625

Terrinen siehe Suppenschüsseln

Theater

- (1723) Bibiena 1736
 (1735) Recueil 2140
 (1738) Cuvilliers 21
 (1744) Penther 1076
 (1749) Narrazione 2149
 (1752) Blondel 1207, Bd. 2
 (1757) Neufforge 1218,
 Bd. 3 u. 4

- (1760) De la Guèpiere 1221
 (1763) Dumont 1223, Bd. 3
 (1768) Afbeelding 2031
 (1770) Roland le Virloys 1235, Bd. 3
 (1771) Capponi 1328
 (1776) Palladio 1329
 (1777) Roubo 1242
 (1780) Morelli 1331
 (1782) Louis 1247
 (1792) Piranesi 42, Bd. 19
 (1792) Morelli 1333

Theaterdekorationen siehe S. 258—271, ausserdem:

- (1572) Vitruv 958
 (1625) Saracinelli 2101
 (1640) Furtenbach 864
 (1667) Sbarra 2114
 (1674) Minato 2120
 (1690) Totis 2127
 (1690) Aureli 2128
 (1693) Camillo 2130
 (1712) Marot 9
 (1730) Meissonnier 16
 (1738) Cuvilliers 21, 22
 (1749) Narrazione 2149
 (1792) Piranesi 42, Bd. 8.

Theekannen

- (1721) Heiglen 641
 (1750) Baur 650
 (1750) Eisler 652
 (1770) Habermann 661

Thürbekrönungen siehe Bekrönungen, Sopraporten

Thüren siehe S. 224—426, ausserdem:

- (1520) Raffael 1675
 (1537) Serlio 1252
 (1550) Ducerceau 801
 (1559) Ducerceau 1124
 (1593) Dietterlin 1005, 1006
 (1596) Eck 806
 (1599) Ebelmann 809, 810
 (1600) Krammer 1008
 (1609) Meyer 1010
 (1620) Unbekannt 1393
 (1653) Kasemann 1017
 (1666) Erasmus 60, 1019
 (1675) Blondel 1167
 (1690) Unsel 69
 (1693) Pozzo 1667
 (1700) Dessins 7, Bd. 1
 (1700) Architecture 8
 (1702) Rossi 1313

- (1703) Leblond 819
 (1705) Martinius 1314
 (1710) Bérain 1731
 (1721) Ruggieri 1319
 (1725) Oppenort 15
 (1725) Lainé 232
 (1727) Blondel 1737
 (1738) Cuvilliers 19
 (1743) Briseux 1203
 (1745) Nilson 112
 (1745) Wachsmuth 117
 (1753) Wood 991
 (1753) Hoppenhaupt 1753
 (1757) Neufforge 1218,
 Bd. 3, 4, 6
 (1767) Vignola 1231
 (1768) Delafosse 24
 (1769) Roubo 844
 (1771) Blondel 1236, Bd. 9
 (1771) Visentini 1327
 (1775) Boucher 31
 (1781) Hauer 36
 (1782) Albertolli 38
 vergl. Portale

Thürgriffe

- (1780) Lalonde 35

Thürklopfer

- (1550) Ducerceau 740
 (1625) Jousse 747
 (1666) Pierretz 751
 (1670) Le Pautre 751
 (1670) Poilly 751
 (1710) Oelcker 756
 (1780) Lalonde 35

Tintenfässer siehe Schreibzeug**Tische**

- (1550) Ducerceau 801
 (1570) Vredeman 803
 (1630) Vredeman 811, 812
 (1642) Passe 814
 (1685) Indau 68
 (1690) Unselt 69
 (1700) Dessins 7, Bd. 1
 (1700) Le Pautre 816
 (1700) Boulle 817
 (1703) Biller 74
 (1712) Marot 9
 (1714) Giardini 731
 (1715) Drentwett 635, 636,
 637
 (1515) Toro 821
 (1715) Charpentier 1734
 (1724) Schübler 12
 (1725) Lainé 232
 (1725) Roumier 822

- (1730) Meissonnier 16
 (1730) Pineau 823
 (1738) Cuvilliers 19
 (1738) Schübler 826
 (1738) Rumpff 827
 (1740) Rudolph 829
 (1745) Craaz 832
 (1750) Huquier 767
 (1750) Habermann 836
 (1750) Hoppenhaupt 837
 (1753) Lock 163
 (1754) Chippendale 839
 (1757) Neufforge 1218,
 Bd. 4



Aus: Woeiriot, Degen-
griffe [494].

- (1760) Ince 840
 (1767) Vignole 1231
 (1769) Roubo 844
 (1775) Boucher 31
 (1780) Lalonde 35
 (1788) Book 853
 (1802) Meubles 858
 vergl. Schreibtische,
 Toilettentische

Tischgerät siehe Tafelgerät**Tischglocken**

- (1750) Eisler 652

Tischplatten

- (1710) Decker 78
 (1715) Unbekannt 820

Toilettentische

- (1724) Schübler 12

- (1754) Chippendale 839
 (1780) Lalonde 35
 (1788) Book 853
 (1789) Heppelwhite 854
 (1793) Sheraton 855
 (1802) Meubles 858

Trauerfeiern siehe S. 330—339**Treppen**

- (1570) Palladio 1277
 (1664) Bosse 1160
 (1668) Guarini 1305
 (1680) Danckerts 1348
 (1682) Dieussart 1023
 (1721) Ruggieri 1319, Bd.
 1, 4
 (1731) Schübler 1062
 (1737) De la Joue 243
 (1737) Frézier 1202
 (1757) Neufforge 1218,
 Bd. 4
 (1763) Van der Horst 1360
 (1769) Roubo 844

Treppenhäuser

- (1670) Le Brun 1707
 (1690) Dahlberg 1361
 (1712) Marot 9
 (1728) Kleiner 1055, 1060
 (1756) Ware 1101
 (1780) Chalgrin 1244

Tritonen

- (1515) Raffael 1679
 (1563) Boyvin 184
 (1608) Maglioli 1788
 (1640) Guérineau 1811
 (1645) Philippon 191
 (1650) Dorigny 1814
 (1650) Heince 1815
 (1685) Le Brun 1479
 (1687) Bizot 1923
 (1745) Boucher 1484
 (1746) Saly 691

Triumphbögen

- (1540) Serlio 1256
 (1549) Ducerceau 1113,
 1121, 1125
 (1566) Gemäلت 1004
 (1682) Blaeu 1308, Bd. 1
 (1690) Bellori 988
 (1690) Dahlberg 1361
 (1711) Decker 1036
 (1712) Marot 9
 (1713) Scamozzi 1289
 (1752) Blondel 1207, Bd. 2
 (1753) Heré, 1211, Bd. 1
 (1757) Neufforge 1218,
 Bd. 1

- (1763) Dumont 1223, Bd. 2
 (1766) Contant 1230
 (1792) Piranesi 42, Bd. 8 u. 17

Trophäen

- (1480) Mantegna 1674
 (1541) Vico 324
 (1543) Caravaggio 325
 (1560) Ducerceau 175
 (1570) Delaune 1776
 (1572) Vredeman 385
 (1636) Mitelli 350
 (1645) Philippon 191
 (1651) Errard 197
 (1655) Quellinus 1899
 (1670) Le Pautre 3, Bd. 3
 (1680) Le Brun 1707, 1708
 (1704) Bartoli 1906
 (1714) Decker 81
 (1714) Le Pautre 1193
 (1715) Toro 219
 (1719) Architecture 1355
 (1720) Watteau 226
 (1725) Oppenort 15
 (1735) Roumier 228
 (1735) Dumont 234^m
 (1735) Charpentier 235
 (1736) Boucher 238
 (1736) De la Joue 250
 (1740) Rudolph 109
 (1740) Unbekannt 252
 (1743) Schwartz 110
 (1743) Peyrotte 254
 (1745) Rösch 119
 (1750) Demarteau 260
 (1757) Huet 278
 (1758) Pillement 279
 (1768) Delafosse 24, 26
 (1769) Vivares 288
 (1770) Ranson 290
 (1773) Ranson 28, 29
 (1773) Panseron 1239
 (1775) Grossmann 154
 (1775) Delafosse 297
 (1778) Huet 33
 (1778) Riedel 155, 156
 (1780) Lalonde 35
 (1781) Hauer 36
 (1782) Albertolli 38
 (1792) Piranesi 42, Bd. 8 u. 14

Tugenden

- (1579) Amman 2583
 (1591) Catani 2190
 (1594) Bruyn 585
 (1600) Galle 2594

- (1630) Janssen 1803
 (1657) Küsel 2206
 (1707) Templum 2615
 (1728) Bergmüller 1741
 (1731) Stör 1837
 (1740) Göz 105, 106
 (1741) Barbiani 2242
 (1750) Ripa 123
 (1762) La Rue 707
 (1791) Gravelot 2625

U

Uhren siehe Sonnenuhren, Standuhren, Taschenuhren, Wanduhren

Uherschlüssel

- (1710) Decker 481
 (1712) Marot 9
 (1750) Engelbrecht 654

Umrahmungen

- (1544) Unbekannt 165
 (1557) Vredeman 376
 (1563) Boyvin 182
 (1568) Jamnitzer 1650
 (1569) Perret 2491
 (1569) Imagines 2579
 (1573) Ortelius 386
 (1592) Custodis 47
 (1592) Tempesta 333
 (1594) Hondius 2494
 (1626) EhrenGedechnus 2196
 (1655) Picart 2609
 (1670) Le Pautre 3, Bd. 3
 (1679) Le Brun 948
 (1714) Decker 81
 (1715) Eysler 86
 (1720) Gillot 224
 (1720) Watteau 225
 (1722) Sacre 2059
 (1725) Oppenort 229
 (1736) Boucher 238, 239, 240
 (1737) De la Joue 243
 (1738) Cuvilliers 19
 (1740) Göz 106
 (1745) Habermann 111
 (1745) Nilson 112, 114
 (1745) Fêtes 2145
 (1747) Fête 2146
 (1753) Heré 1211
 (1753) Picart 2619
 (1755) Vignola 1216
 (1757) François 2620
 (1767) Vignole 1231

Urnen

- (1574) Fendt 1492
 (1697) Bartoli 989
 (1728) Gibbs 1092
 (1760) Vien 695
 (1770) Barbault 994
 (1771) Recueil 294
 (1779) Nabholz 662
 (1779) Riedel 663
 (1781) Hauer 36
 (1790) Fietta 666
 (1792) Piranesi 42, Bd. 12 u. 13

V**Vasen**

- (1530) Veneziano 718
 (1540) Caravaggio 720
 (1542) Udine 721
 (1543) Vico 722
 (1545) Serlio 1254
 (1550) Ducerceau 673
 (1560) Visscher 736
 (1570) Collaert 1937, 1938
 (1640) Bella 725
 (1645) Philippon 191
 (1650) Errard 197
 (1650) Marot 682
 (1657) Stella 199
 (1657) Damery 683
 (1670) Le Pautre 3, Bd. 3
 (1672) Versailles 1163
 (1676) Charmeton 685
 (1690) Bérain 6
 (1700) Dessins 7, Bd. 1
 (1704) Schynvoet 1581
 (1711) Ciampoli 570
 (1712) Marot 9, 10
 (1713) Rossi 730
 (1714) Giardini 731
 (1715) Drentwett 635
 (1715) Toro 686
 (1724) Schübler 12
 (1725) Oppenort 13
 (1725) Danreiter 1595
 (1728) Gibbs 1092
 (1730) Schübler 645
 (1730) Blondel 688
 (1734) Coradini 732
 (1737) De la Joue 245
 (1737) Blondel 1201
 (1738) Cuvilliers 21, 22
 (1740) Bouchardon 689
 (1743) Briseux 1203
 (1745) Rudolph 647

- (1745) Hildt 648
 (1745) Pier 651
 (1746) Saly 691
 (1749) Eisen 23
 (1749) Pierre 693
 (1750) Eichel 655
 (1750) Habermann 657
 (1750) Falbe 659
 (1752) Le Lorrain 693
 (1752) Vignole 1209
 (1757) Neufforge 1218, Bd. 3
 (1760) Beauvais 694
 (1760) Jacques 696
 (1761) Percenet 697
 (1763) Dumont 1223, Bd. 3
 (1764) Petitot 699
 (1768) Delafosse 24
 (1769) Wiedewelt 1913
 (1770) Nilson 112
 (1770) Fontanieu 706
 (1770) Le Geay 1757
 (1771) Recueil 294
 (1772) La Rue 707
 (1773) Panseron 1239
 (1777) Cauvet 299
 (1777) Pergolesi 365
 (1778) Riedel 155
 (1780) Hauer 664
 (1780) Duplessis 708
 (1785) Ranson 711
 (1792) Piranesi 42, Bd. 12—13
 (1803) Normand 314
 (1807) Hope 859

Vignetten siehe S. 381, ausserdem:

- (1550) Ducerceau 174
 (1651) Errard 197
 (1679) Le Brun 948
 (1690) Bérain 6
 (1700) Leclerc 213
 (1702) Médailles 1927
 (1727) Médailles 1928
 (1728) Hoet 2618
 (1732) Numismata 1930
 (1745) Gando 2553
 (1749) Eisen 23
 (1752) Briseux 1208
 (1752) Vignole 1209
 (1755) Vignole 1215
 (1755) Jombert 1892
 (1756) Vanvitelli 1324
 (1760) Recueil 280, 281
 (1760) Berthault 284

- (1760) Watelet 2621
 (1762) Bachelier 286
 (1767) Vignole 1231
 (1767) Dorat 2623
 (1769) Descrizione 2152
 (1771) Bodoni 2558
 (1773) Gillé 2559
 (1778) Gillé 2560
 (1780) Meil 158
 (1780) De la Chau 1935
 (1781) Saint-Non 998
 (1783) Moeglich 160

Vouten

- (1691) Daviler 1182

- (1679) Echter 65, 66
 (1698) Passarini 358
 (1700) Architecture 8
 (1705) Gülich 2052
 (1712) Marot 9
 (1728) Schübler 1053
 (1769) Roubo 844
 (1785) Will 41
 (1802) Meubles 858
 vergl. Festwagen,
 Schlitten

Wandarme

- (1550) Ducerceau 740
 (1625) Jousse 747



Aldegrever

- (1711) Decker 1036
 (1750) Daviler 1185
 vergl. Karniese, Decken

W

Waffen

- (1550) Solis 611
 (1572) Vredeman 385
 vergl. Degen, Dolche,
 Gewehre, Gewehr-
 schlösser u. s. w.

Wagen siehe S. 145—147, ausserdem:

- (1568) Besson 790
 (1598) Methodus 1654
 (1670) Le Pautre 3, Bd. 3
 (1676) Charmeton 203

- (1670) Hasté 751
 (1670) Poilly 751
 (1685) Gautier 753
 (1693) Tijou 754
 (1710) Weigel 757
 (1725) Schmittner 763
 (1740) Förster 766
 (1750) Birckenfeld 771
 (1750) Baumann 772
 (1750) Kessel 774
 (1767) Lamour 777
 (1780) Grossmann 783
 (1780) Hauer 36, 784

Wandbilder

- (1515) Raffael 1678
 (1642) Tetius 1299
 (1647) Barriere 1565

- (1670) Le Brun 1701. 1706.
1707. 1708
(1700) Coypel 1747
(1740) Holzer 1748
(1756) Pitture 1754
(1781) Saint-Non 998
vergl. Wanddekorati
onen
- Wandbrunnen**
(1570) Vredeman 803
(1599) Scalzi 1469
(1630) Vredeman 812
(1711) Pöppelmann 1058
(1712) Marot 9
(1725) Oppenort 15
(1729) Switzer 1482
(1738) Cuvilliers 19
(1738) Rumpff 827
(1781) Hauer 36. 37
- Wanddekorationen**
(1544) Unbekannt 165
(1580) Carracci 1690
(1670) Le Pautre 3, Bd.
1 u. 2
(1685) Le Brun 1174
(1690) Bérain 6
(1700) Dessins 7, Bd. 1
(1700) Architecture 8
(1700) Bibiena 1723
(1710) Poilly 1730
(1710) Bérain 1731
(1711) Decker 1036
(1712) Marot 9
(1719) Architecture 1355
(1720) Gillot 221. 222
(1720) Watteau 225
(1725) Oppenort 15
(1727) Blondel 1737
(1727) Le Roux 1738
(1730) Meissonnier 16
(1730) Pineau 1739
(1730) Mansart 1743
(1731) Kleiner 1060
(1735) Ware 1094
(1737) Blondel 1201
(1738) Cuvilliers 18. 19
(1740) Bibiena 1746
(1743) Briseux 1203
(1745) Boffrand 1204
(1746) Thurah 1362
(1747) Rosis 362. 363
(1749) Narrazione 2149
(1750) Daviler 1185
(1752) Briseux 1208
(1753) Hoppenhaupt 1753
(1756) Ware 1102
- (1757) Neufforge 1218,
Bd. 1, 2, 4, 6
(1766) Desprez 1229
(1771) Blondel 1236, Bd. 9
(1773) Ranson 27, 29
(1775) Boucher 32
(1777) Pergolesi 365
(1785) Arabesques 303
(1790) Lavallée-Poussin
307
(1827) Basoli 1768
vergl. Hochfällungen,
Säle, Wandbilder
u. a.
- Wandleuchter**
(1690) Bérain 6
(1690) Heckenauer 70. 633
(1696) Bodenehr 72
(1700) Boulle 817
(1714) Giardini 731
(1715) Drentwett 635. 637
(1730) Pineau 687
(1745) Pier 651
(1751) Germain 269
(1754) Chippendale 839
(1760) Ince 840
(1765) Forty 700
(1768) Delafosse 24
(1775) Boucher 31
(1782) Albertolli 38
(1789) Heppelwhite 854
- Wandteppiche** siehe S. 156—158,
ausserdem:
(1670) Le Brun 1707
(1690) Bérain 6
(1720) Gillot 221
(1725) Oppenort 229
(1725) Caylus 231
- Wanduhren**
(1700) Boulle 817
(1725) Oppenort 14. 15
(1730) Meissonnier 16
(1740) Cornille 828
(1745) Nilson 112
(1745) Roscher 834
(1754) Chippendale 839
(1765) Forty 700
(1768) Delafosse 24
(1779) Riedel 848
(1780) Lalonde 35
- Wappen**
(1518) Dürer 2565
(1520) Hopfer 1
(1537) Serlio 1252
(1558) Doentinchem 2185
(1584) Goltzius 2189
- (1585) Zehendtner 2041
(1592) Custodis 47
(1593) Dietterlin 1005
(1626) Ehren Gedechtnus
2196
(1650) Fürst 899
(1680) Mavelot 2532
(1688) Bedeschini 357
(1692) Reyher 1500
(1711) Paritius 2540
(1743) Ramhoffskey 2069
(1745) Nilson 114
(1769) Descrizione 2152
- Wasserspeier**
(1645) Philippon 191
(1725) Oppenort 15
- Webemuster**
(1670) Ducerceau 204
(1712) Marot 9
(1725) Lumscher 902
(1740) Frickinginger 904
(1771) Kirschbaum 912.
913
- Wehrgehänge**
(1555) Woerriot 494
- Weihrauchfässer** siehe Rauch-
fässer
- Weihwasserbecken**
(1670) Le Pautre 3, Bd. 2
(1714) Giardini 731
(1729) Gutwein 644
(1748) Germain 692
- Weinkühler**
(1730) Meissonnier 16
(1748) Germain 692
- Wiegen**
(1698) Passarini 358
(1738) Rumpff 827
(1810) Prud'hon 860
- Wissenschaften**
(1561) Delaune 495
(1579) Amman 2584
(1690) Cabinet 1716
(1745) Haid 120
(1745) De la Joue 1749
(1750) Ripa 123
(1765) Marillier 287
(1791) Gravelot 2625

Z

Zaumzeug

- (1510) Treitzsaurwein
2564
(1584) Seutter 862
(1623) Francquart 2195

(1750) Baudouin 874
 (1764) Tramullas 2151
 (1800) Unbekannt 885

Zeichenschulen siehe S. 285—287

Ziervasen siehe Vasen

Zimmerausstattung

(1560) Vredeman 1338

(1712) Marot 9

(1724) Schübler 12

(1768) Afbeelding 2031
 vergl. Wanddekora-

tion, Decken, Mö-
 bel u. a.

Zuckerdosen

(1750) Eisler 652

(1750) Engelbrecht 654

(1765) Lucotte 702



Aus: Hoet, Taferelen [2618].