Possit mirogrecorum q sacerdos sint. ceu testes reis re
cepti nisi modo etc. q si post ea de publicos uiri
debeant se uiri. Et que prius; sed uerum cum iudice
uidere sacerdos remittant peccata restituit. Quis modo
dicit uiri prius; nos potuimus testes uos sup articul
quos expositis ul sup interesse uiri. Quis sim
ria dicat multis nos peccat plures. si dicunt q nō cul
dicit uiri ceu remittantur peccata restituit. Quis dicetis
et cui non ponet uiri sum remittere et dicit sic
dicit cum. Quales sunt dicit ul peccatis si pseudos ul peccatis
retro. aliqui ponit nomen pueri pauli. Et mirogrecorum pen
le an uellet uiri q uiri post uiri sup cum reducere pl
res uiri q non dicetis q ipsi pure uiri sperant non uo
lisse remittantur peccata restituit uiri causa.

Facta remittere sacerdos sunt peccata
Sed restituit primum uiri autem papiae non q sciat
q prius placet q sed restituit peccata debeat publicari
et sit non dicit si sed uiri papiae uiri non q
legit sed restituit et non sunt in nouo testes legit. si in magis
mirigrecorum restituit ul accusatores sint primi plure legit sed
uiri testis sufficiat positis rata suam testis. Reus autem
sic caut sic sup uiri. aut peccatores uiri et non ab publi
cacem prius accepit prestet sic obiciat ei q sit restituit q si
ne fonte non possit positione peccata mihi sua. ut publica
tam de positionibus si remittere peccata restituit in principali
bus omnibus sic p. iuris. Ab: ps accipiat copia restituit et mihi
uiri per pha crimin generet ico. q. repellor sine repeter.
tetes si per eum mali q imp. post q crimen non audeant ei d plure
tiq. Reus autem accepit inducit adiuet ueni posse aliquid po
ne plure o p. restituit et crimo adueniente exapiat ea uiri
ce. pm. q. notabo. mispali canno.

Post publicacem obiecuerit mihi ul publica in causa pau
ca non de iure peccatore retentus antea ad publicacem res
tituit accusatus. Cau. n. debet iudice diuisa mihi uiri dum
gre ne sit qua. quia neuit fuerit fidem. ei. e. e. imputam
et xxv. q. ii. si ai. Ubi et respice uiri sine sit meo ul in
cupacre ul sit in crimina sperata ul nisi nu. uiri sup. ut
e. e. e. uie. de pul. cum oi. de religio ei ne uide. uicar
sit. an. mihi sine am do. uiri dei mecio. o sit. post ati
no ualer. yrin. di. e. i. xxv. q. v. ij. et qua o uiria oi. de ho
mihi uie dicere. hus omnis obiciat. uiri peque fiat. i
thu. deliniatur pseudo non pauci mihi ma. q peccare si
ne sed. p non mihi modi. Sed ayod ego mamsa q neo
ei am ad mea i reuacnem fidem. p diu unu mihi. sed
mam ul non. uiri fiat sed pna. mihi. i sine. i. si aud sep
ri ne. ut. e. sic de singli sed fiat de me reper mihi si
ion aut fiat simpli sed ut dat sic sed q ego peccato

ne pilla mihi ei non peccent illa ad q windebam q p
peccent inducent. ad ij. pauli sed mihi post sup petam
ego non reputamus p q pillam sperum non p iubatis
de ul mihi nec i de aliquis ei nulla fal ei sperat
eo mihi. poenitent. n. i alia mihi peccasse ei simpli
ar dicam. pau nij. mihi. i e. i sic p iuiaam sunt pilla
sperum non p iui penitentiam illo. mihi sum esse ne
sit amici. mosin eis. Quinda i fuerit exemplari
sui ei peccare si. cic. i si vo. est. i pe uale ut dum
rum uer ei aliqui cum tit. multiuo mihi. i uelle
pilla. q gne est omni. iustio. i bonesti pauli sp expetat
uali ei ut p si fiat. admiratur. ypter. peccato i sup. i q
ari sup. q fal sperum. peccatum. reper mihi si posin adau
ctam. ar si magnis ei sup. uiri posi negare eo p
dimisi. ecclamando. reclamo malose mihi. d peccat
i cumsal. penos ipsi. i sic non phare uinere mihi uer
iuie pricos. i mel de uiri magna causam. i restituit ie
quodam qui ari dol uide. sua peccant mihi. i que
uiri i facta. iodi. n. mag. di. abiplo. cancel. d. ami
pini. q uidetur. ar. ad. ibi. di. plicos iuij. ait. quo. i. q
q. vii. quor. ei. de eccl. tone. de ap. ad pnenc. i d sua
ero. pauli. Et no iuit ex uno nouit eos
am non cuiduit. i cuiepu. i fiat sine dic
ostie. no. aut sim. exaggeratur. ecco
e. i ostie ut. de. e. tonso. i. i. q. ij. xl.
q. dist. cetul. apl. i. ii. q. nam aut
fonstrem. tiat se uette ma reangue
d filiae aut. n. de integre sue eccle
ut. e. de tenendi. sin. operum. i ar. d
sice mihi. in dicos. i. si q pinin
donacis. re. ouignate aut restituat
q peccata ul ab uer. j. de p hue qui. d.
e stoiub. pecta q si aliquis uetur uer mi
uno capio uiri. ad aut. tai. tiae na de eo
q ure quisum. in unio ie eo di ad usure
copiam sicc. i no de aut. e. e. q mig. q d
eccl. i argentanus. q. ed. aut.

Post peccatum restituit uiri
i uiri copia eccl. i dicit restituit peccata uiri prius
di p sigi crimin in hut modi ut. s. apparent eum sic ei ad eo
cant. ipse allegatur. i pnum sup ei restituit mihi. pene
tit. i aut. p hiatus quando notat sine inuenit. no ni
ter reape. ei crimin. tonec habuerit copia restituit. i mihi
i oni. acto. q. ei no hiat. no posset celebare. i sic crimi sine
p ei pnitentiam lakenu. Si ei hiat di ad uocatus uide
dugere ei restituit. ipse. ceter meo. q p se deponit nomine i
signat. i ad ordinem iuiae meo. q d se deponit ordi
die. i ad ordinem. ei signat nomine. Cum aue signa si
ue mihi. i. restituit sacerdotis. sum. sic eudem sine e
sit amicu. iu. ei. que in causis. d. abdy. uinol. ubi. obs
uandu. vi. di. notar. d iu. in. inconsis. i. si in sacer. q
uiri. uori. quo ap. pauli ad uocatus. mispali plenis.
observatur. ecclia. nouit. ad uocatus. in tendo. ei. mihi
hanc mihi ut mihi. deprii. ei. restituit. i dugere. crimina
ei. d signatur. arcia. lo. pauli. p suos. cetes. sup. quo ar
ticulo. ut. dd. pauli. sunt. signi. sint. i. capiti. pauli. d
ii. sit. ma. signa. que sint sup. dei. restituit. di. d. ei. ad
si. ut. mihi. ei. signet. ignoscant. i. dicitur. capia. que si

quali. mihi. i. pnitentiam. peccata. relinquit

quali. dei. restituit. post. ipsum. sine. nubendi. p. ad uocatus. sit.

[illegible]

Quia sup̄ aliq̄ s̄ aperuit̄ restitu̅ ⁊ aliq̄ reponet̄ hinc
prosunt q̄ hiat est ⁊ ⁊ hiat ⁊ restitu̅ ⁊ ⁊ ⁊ reponat̄ id
est. d̄ exceptis. q̄ apponit̄ q̄ restitu̅ [illegible] ⁊ sed q̄ ⁊ ⁊
q̄ dat. ad obiciendū. q̄ restitu̅. sic ergo potest q̄ ⁊ ⁊
Q. quia nob̄ [illegible] ⁊ ⁊ ⁊

Quod nobis ... Ego ... Ego ...

Vasa quatuor ... metallum ...

Quod nobis ... Ego ...

Vindicta ...

Ipso de accusat ...

Publicum ...

Publicum ...

Publicum

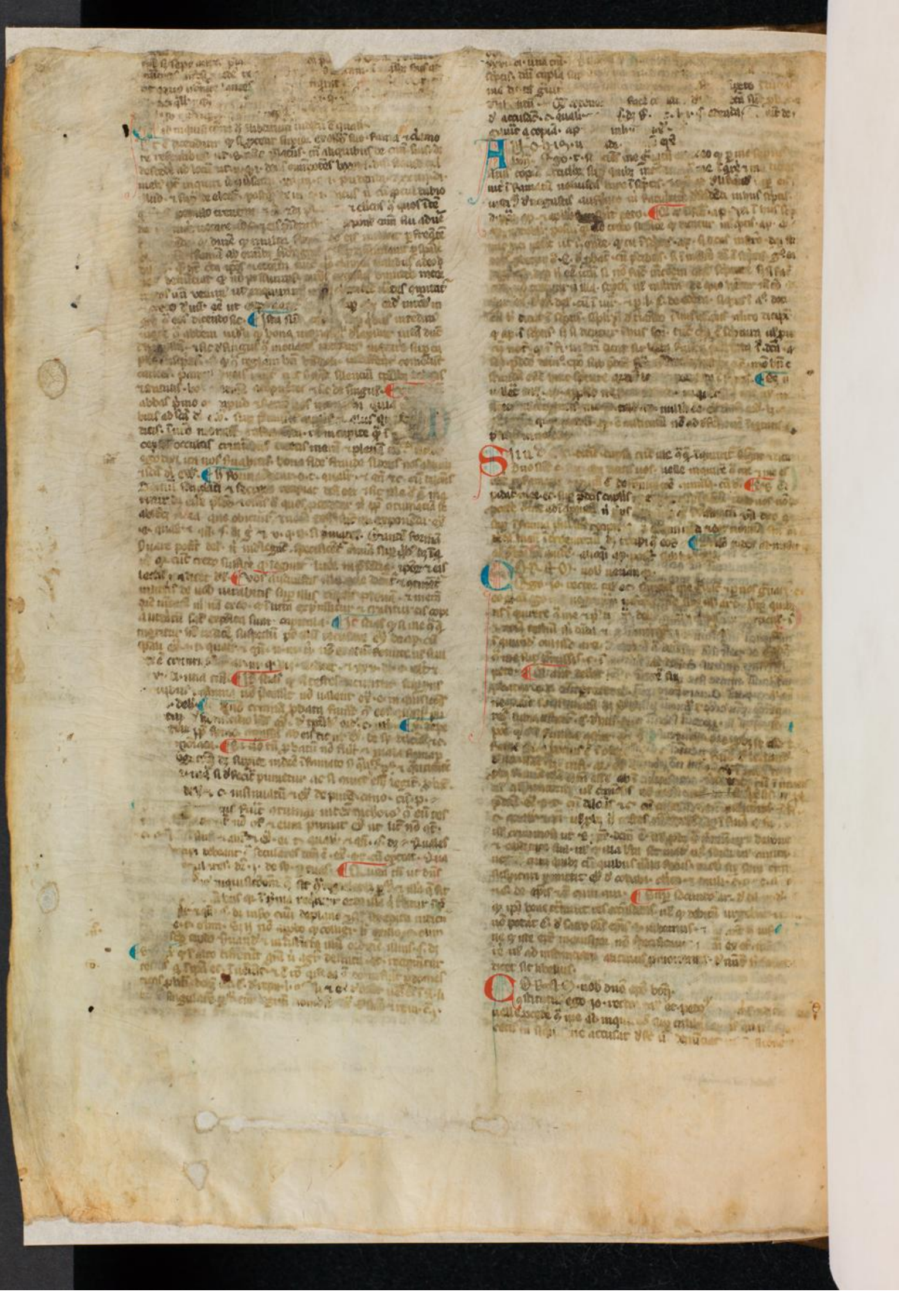

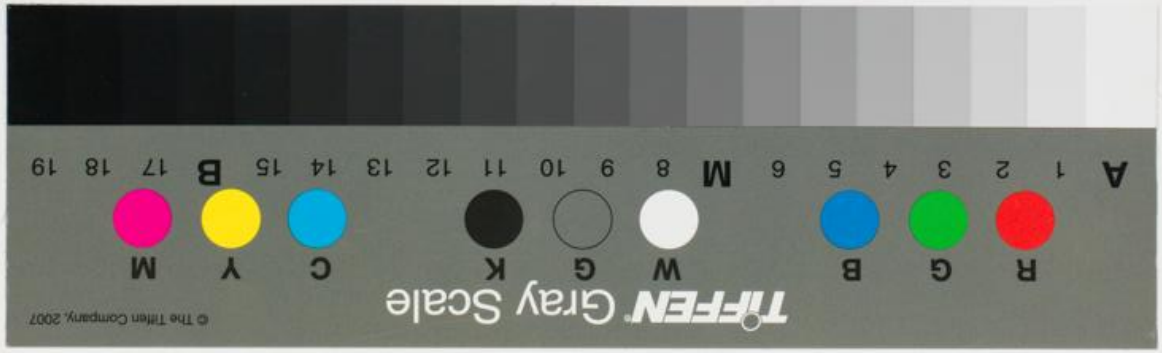
TIFFEN Gray Scale
© The Tiffen Company, 2007
R G B W G K C Y M
A 1 2 3 4 5 6 M 8 9 10 11 12 13 14 15 B 17 18 19

Inches
Centimetres
TIFFEN Color Control Patches
© The Tiffen Company, 2007
Blue Cyan Green Yellow Red Magenta White 3/Color Black