

Alphabetisches Verzeichniß

der

Stifter, Klöster und Pfarreien der Erzdiöcese,
außerhalb der Stadt Köln. *)

a) Stifter und Klöster.

Abenau.	Knechtsteden.
Affindin — oder Essen.	Königstorp.
Bethbure.	Malmede — Malmudarium.
Brauweiler.	Mariae vallis — Marienthal.
Bucholz.	Mere.
Corneli Münster oder Inda.	Merlen.
Drolzhagen.	Messehede.
Dünwald.	Nussia, Novesium.
Eiffia.	Nussiae extra muros, Regulares.
Elma.	Piscina — Weyer.
Gerrisheim.	Pleyse
Geseke.	Stelinghusen.
Gladbach.	Stemagen.
Graffschaft.	Rees.
Greverolde.	Regulares extra muros Nussiae.
Hagenbusch.	Rindorp.
Hambarine — <u>Hamborn</u> .	Rolanß.
Hammersbach.	Richvinsten.
Hirrede.	Seyflicen.
Kaiserswerth — Caesaris Insula — Insula Suitberti.	Sibergen.
Kerpen.	Scheida.
	Soest.

*) Da die Cisterzienser und alle mendikanten Klöster von der erzbischöflichen
Deimination frei waren, so kommen sie hier in diesem Verzeichniße nicht vor.

S. Adelbert bei Nachen.
Steinveld.
Tuitium.
Wilcke.
Wisselen.
Wlarzheim.
Wurtsberg.
Wlinghusen.

Walburg.
Weddinchusen.
Weissenich.
Wenouwe.
Werden.
Wesalia.
Xanten.

P f a r r e i e n .

Zugleich nach der Ordnung der Dekanate. — *)

U.

1. Udendorp.
Ufer.
Uwiltre.
2. Udenendorp.
Utwiltre.
S. Arnoldi mons.
3. Utblavia.
Utwiltre.
Uuwe.
4. Udenhoven.
Uffinda.
Ustorp.
Arnolzwtire.
5. Utenroyde.
Angilstorp.
Auberheim.
Auscheim.
6. Anroyde.
7. Uffirde.
Uasperde.
Urfene.

8. Alpen.
Apeldroin.
Uepel.
11. Uffirben.
Ufen.
Uttforst.
Uffete.
15. Ufflin.
Uttendarne.
17. Ufelderbeke.
Uffelen.
18. Udenruden.
Udengesete.
Ulagen.
Uroichte.
Ueteke.
21. Albertiskroyt.
Uden Kirgen.
Udenroyde.
Ubbach.

*) Die vorgesezten Numern 1 — 22. bedeuten die Dekanate nach folgender Ordnung: 1. Decania Arckuensis. 2. Eisslia. 3. Tulpetum. 4. Julich. 5. Bergem. 6. Nussia. 7. Geldria. 8. Euchtelen 9 Xanten. 10. Duisburg. 11. Seyflizen. 12 Essen. 13. Battenscheid. 14. Ludenschaid. 15. Atterdarn. 16. Mescheden. 17. Tremonium. 18. Susatum. 19 Medemach. 20. Tuitium. 21. Siburg. 22. Wormbecke.

B.

- | | |
|--------------------|-----------------|
| 1. Bachem. | Burseheid. |
| Bergem. | 5. Bacheim. |
| Berge. | Bebbure. |
| Berghoven. | Belle. |
| Birgel. | Berge. |
| Blaswiltre. | Berghem. |
| Bodindorp. | Bertensdorf. |
| Bonn. | Berindorp. |
| Bredenich. | Blaigheim. |
| Brysecke. | Blysmé. |
| Budelberiede. | Binsvelt. |
| Burnheim. | Binsvelt. |
| 2 Barwiltre. | Boigsdorp. |
| Basinheim. | Bowiltre. |
| Bellingen. | Buchelmunte. |
| Berinnorp. | Bure. |
| Blandenheim. | Brule. |
| Budinchart. | 6. Bilke. |
| Burne. | Bontge. |
| Broitenscheit. | Broiche. |
| 3. Berge I. | Buderich. |
| Berge II. | 7. Barga. |
| Berge b. Mariae. | Bugam. |
| Berge Willibrordi. | Broich Capella. |
| Bullesheim I. | 8. Bassen. |
| Bullesheim II. | 9. Birten. |
| Bullingen. | Bimmin. |
| Burin. | Bielich. |
| Burne. | Beynen. |
| Burvenich. | Burte. |
| Boetgenbach. | Buderich. |
| 4. Barmin. | 10. Barle. |
| Badenberg. | Befe. |
| Beggendorp. | Berka. |
| Bettinhoven. | Boicheim. |
| Bickendorp. | Bubarg Cap. |
| Brackel. | Butberg. |
| Brucke. | 11. Battinburg. |
| Bunsdorp. | Bomel. |
| | Bonyngen. |

12. Bortbefe.
13. Bociheim.
14. Brekelvelde.
Bule.
15. Balaë.
Busingagen.
16. Bryson.
Brunscapella.
Bha
17. Berge.
Boinen.
Brichtene.
Brakele.
Budericke.
Bure.
Brutsvepechamme.

18. Bebelecke.
Benckinhusen.
Berge Capella.
Berstrate.
Bockenevorbe.
Bremis.
Burgelen.
20. Befe.
Bucheim.
Burgep.
Burtſcheit.
21. Bergheim an der Sieg.
Berinbach.
Blankenberg.
22. Bodenvelde.

C.

1. Crust et Vryetzdorp.
2. Cinsheim.
Cuchenhem.
Cumenſe.
Cummyrne.
4. Cirne.
Cockindorp.
Corizich.
Cornelymünſter.
Coſlar.
5. Capella.
Crele

6. Carſuorſt.
Calheim.
Crevelt.
9. Clive.
11. Conventus Monachorum.
16. Calle.
17. Camen.
Curlere.
18. Carbecke cum capella.
20. Curten.
21. Croppach.

D.

1. Dernaue.
Dettendorp.
Dune.
2. Docewiire.
Dollendorp.
Dorſule.
Duna.
Duttele.

3. Diſternich.
Dreyne.
4. Dederichwylre.
Durin.
5. Droisdorf.
6. Duremagen.
Duffele.
Duffeldorp.

- | | |
|-----------------|-------------------|
| 8. Dülken. | Droilshagen. |
| 9. Dornecke. | Dufinhuve. |
| Duffilwerde. | 17. Dattilen. |
| 10. Drevvenich. | Dernen. |
| Dusburg. | 18. Dingen. |
| 11. Dromel. | 19. Develde. |
| Druten. | Dudinchusen. |
| 14. Dale. | 20. Dabrenchusen. |
| 15. Dalewich. | Dunne. |
| Debelinghoven. | 21. Dattinvelt. |

E.

- | | |
|--------------|----------------|
| 1. Entenich. | 6. Elkeroiden. |
| Ertdorp. | Elvervelde. |
| 2. Esch. | Esch. |
| 3. Eijche. | 10. Emrike. |
| Essich. | Eppenhoven. |
| Erpe. | 11. Ewieh. |
| Esch. | 12. Essen. |
| Euskirchen. | 13. Ennebe. |
| 4. Eindorp. | 14. Eisey. |
| Elna. | Ergste. |
| Emmynndorp. | 16. Efsape. |
| Eschweiler. | Eslere. |
| Eychge. | 18. Ermette 1. |
| 5. Efferen. | Ermette 1. |
| Embe. | Effele. |
| Emuntroide. | 19. Eppe. |
| Else. | 21. Ekinhain. |
| Elstorp. | Erpel. |
| Eppendorp. | Eytorp. |
| Eschwiltre. | |

F.

8. Forestum — Capella in Foresto (Forst.)

G.

- | | |
|--------------|--------------|
| 1. Glesdorp. | Glehne. |
| 3. Genzom. | 4. Gauenich. |
| Glabebach. | Gerisdorp. |

- Erenswilke.
 Elinbach.
 Eregnich.
 Euzenich.
 Eustene.
 5. Eebelsheim.
 Eelroyde.
 Eeroyde.
 Eeyne.
 Euel.
 Eoigdorp.
 Euntstorp.
 Eymnich.
 Eysenkirchen.
 6. Eerisheim.
 Eiene.
 Eire.
 Ereveroide.
 Eruene.
 7. Eelken.
 Eenepe.
 Eoch.
 8. Eeseren.
 Eabelach.
 Eeberooyde.
 9. Einderich.
 10. Ealin.
 Eoterswich.
 12. Eelstenkirchen.
 17. Eladebeke.
 18. Eesefe.
 19. Erumenbach.
 20. Eladebach.
 21. Eevershain.
 Eeisingen.
 Eumberbraht.
 22. Eraffschaf.

S.

1. Eeymersheim.
 Eeymsheim.
 Eersel.
 Eilbuderode.
 Holzweiler.
 Eoyngen.
 2. Eilbesheim.
 Eobulo.
 Holzheim.
 3. Eengebach.
 Eergarden.
 Eoeuen.
 4. Easselt.
 Eeingen.
 Eunshoven.
 5. Eemmerde.
 Eerthene.
 Holzwilre.
 Eoynkirgen.
 Eoyngen.
 Eurke.
 Eukilhoven.
 6. Eagene.
 Eemelgeis.
 Eerde.
 Eolgheim.
 Eonsteden.
 Eoyenburg.
 Eulden cap. sive Hilden.
 7. Eeyden.
 Eumbersheim.
 8. Eengsbecke.
 Eentikin.
 Eulse Capell.
 9. Eamwinkel.
 Euswerde.
 10. Ealin.
 Eistingenvelde.
 Eungese.
 11. Eaxim.

Hursen.
 13. Hatnegge.
 Harpene.
 Herbedde.
 Herne.

14 Hagene.
 Halvere.
 Hulscheide.

15. Hademe Capella.
 Hatinghusen.
 Heldene et Dusinghuve Cap.
 Hennebe.
 Herhscheide.
 Hustene et Neheim Cap.

16. Helevelden.
 Hundene.

4. Sulich.
 5. Zimmelenborp.

1. Karwilre.
 Keldentich.
 Kesslich.
 Kunynchfuet.

2. Keldentich.
 Keilberg.
 Kile I.
 Kile II.

3. Kalle.
 Kessenich.
 Kirchheim.

Kirspenich.
 4. Kirchberg.
 Kingwilre.

5. Kerpen.

1. Leubelstorp.
 Lessenich.
 Limerstorp.
 Ludelstorp.

17. Harcke
 Haymerden.
 Heringen.
 Herven.
 Hillebeke.

18. Harnen.
 Hoyndhusen.

20. Herkeroiden.
 Huckenswage Cap.

21. Haenroyde.
 Hagenberg.
 Hame.

Hunesse.
 Herkingen.
 Hunesse.

S.

Socunda.
 Ssheim. Cap.

R.

Reylse.
 Reyenburg.
 Rirchdorp I.
 Rirchdorp II.
 Rirdorp.

6. Rirschmich.
 7. Ressele Cap.

8. Kempen.

9: Kalker.

Kelerten.

Kichem.

10. Ketwich.

14. Kirape.

17. Kircharde.

21. Kassele.

L.

Lynde.

2. Lea Wolpretis.

Leinsdorp.

Lessendorp.

- | | |
|--------------------|------------------|
| 3. Kommisheim. | Soer. |
| 4. Lammerstorp. | 14. Zechiner. |
| Lauerse. | Ludolphschenbe. |
| Leudisdorp. | 15. Poin |
| Poin. | 17. Lunchen. |
| Povenich. | 18. Langintroit. |
| Pynche. | Poin. |
| 5. Zechnich. | 20. Langil. |
| Povenich I. | Reyglingen. |
| Povenich II. | Rutinynhusen. |
| Publar. | Rintlo. |
| Puppe. | RügenKirgen. |
| 6. Rangenberg Cap. | Rustorp. |
| Ranck. | Rynnepe. |
| Runrecke. | 21. Raer. |
| Rynne. | Romer. |
| 8 Rote. | Ruensheit. |
| 11. Rewen. | 22. Rene. |

M.

- | | |
|-----------------|--------------------|
| 1. Melnheim. | Mulenheim. |
| Metternich. | Mundinstorp. |
| Mutscheid. | 6. Medeme. |
| 2. Marmage. | Mundelcheim. |
| Mandirvelt. | Munheim. |
| Meckenheim. | 9. Magecella. |
| Mere. | Mere I. |
| Mile. | Mere II. |
| 3. Malmibarium. | Millingen I. |
| Mersbure. | Millingen II. |
| Metternich. | Monumentum I. |
| Modersheim. | Monumentum II. |
| 4. Mercken. | 10. Meterike. |
| Merckenstein. | Molenheim. |
| Merzenich. | Morse. |
| Mirwilre. | Mynthart. |
| Moersassen. | 11. Molbinch. |
| Mollenarcke. | 15. Menden. |
| Munze. | Meinarghagen. |
| 5. Mercke I. | 16. Meschede. |
| Mercke II. | 17. Metlere. |
| Meschinge. | Marca cum capella. |

- Marlere.
 Mongede.
 More.
 18. Melberke.
 Mennynchusen.
 Mulinheim.
 Munchusen.
 19. Medebach.

2. Nurberg.
 3. Nibecke.
 5. Nettinsheim.
 Nevenhusen.
 Neuenkirgen.
 Neroide.
 Nuekirge.
 6. Nevegis Capella.
 Norpfe.
 Nyvenheim.
 9. Nyle.

2. Ohsheim.
 Odlthoven.
 Overe.
 3. Odenborp.
 Oliben.
 Olpe.
 Owynheim.
 4. Othwiltre.
 5. Odinghoven.
 Odinkirgen.
 Othmisheim.
 8. Ode Capella.
 10. Orsoye Cap.
 15. Ole Cap.
 Olepe.

- Merkelinchusen.
 Munden.
 20. Merheim.
 21. Meirne.
 Mendene.
 Mnych.
 Moirsbach.
 Mundorp.

N.

11. Nymegen.
 Nymegen.
 Nystrich.
 18. Nyngeseke.
 20. Nyenkirgen.
 21. Nebendollendorp.
 Neberpleyse.
 Numbrecht.
 Nuynekirchen.
 22. Negeré.

D.

16. Ddichke.
 17. Dstervelde cum Cap.
 18. Dstervelde.
 Dsdynhusen.
 Dstinhusen.
 Dystune.
 20. Ddenbarne.
 Dirbach.
 21. Dkerohde.
 Dverdollindorp.
 Dverlassel.
 Dverpleyse.
 Dverroyde.
 22. Dverhundere.
 Dverkirgen.

P.

- | | |
|----------------|--------------------|
| 4. Palmberg. | 11. Perlingen Cap. |
| Pirne. | Puffelich. |
| 5. Paffenborp. | 15. Plettenbrech. |
| Pinsheim. | 17. Pleseim. |
| Pinstorp. | 20. Passeroide. |
| Poifheim. | |

Q.

- | | |
|--------------|--------------|
| 6. Quinheim. | 9. Qualburg. |
|--------------|--------------|

R.

- | | |
|------------------|-----------------------|
| 1. Ramershoven. | 9. Reyne. |
| Remagen. | Rynare. |
| Reinbach. | 10. Replar. |
| Ringhoven. | 12. Retinhusen. |
| Rudensberg. | 14. Royde. |
| Ryndorp. | 16. Remelinhusen. |
| Runstorp. | Reste. |
| 2. Riverscheide. | Rurbeke. |
| Rore. | 17. Rekelinhusen. |
| Rypstorp. | Rheydingen. |
| 3. Rudesheim. | Rynhere. |
| 4. Remmelberg. | 18. Ruden. |
| Rodine. | Ruden cap. in castro. |
| 5. Rodenkirgen. | 20. Renscheit. |
| Ruis kirgen. | Ryndorp. |
| 6. Ratingen. | 21. Reprechtroyde. |
| Rosfelden. | Reyde. |
| Royde. | Rospe capella. |
| Rydyroide. | Runhyroyde cap. |
| Rynkassel. | 22. Roirbeke. |
| 8. Reyde. | |

S.

- | | |
|----------------|--------------|
| 1. Saffinberg. | Suaeborp. |
| Sarne I. | 2. Sarsdorp. |
| Sarne II. | Schoenauwe. |
| Segtene. | Scolt. |
| Singege. | Smydeheim. |

- Stefnburn.
 3. Schue.
 Singich.
 Solre.
 Steinheim.
 Steigheim.
 Straisvelk.
 4. Salkindorp.
 Schoneverft.
 Setterich.
 Spiele.
 Stetterich.
 5. Stubele.
 Sundorp.
 6. Scolie.
 Sonneburne.
 7. Stralen.
 8. Suchtele.
 9. Sonsbecke cap.

- Sulen.
 10. Spellin.
 Sterkeroyde.
 12. Steyle.
 13. Sapella capella.
 Siburg.
 Spurdhubel.
 Stoirten.
 14. Suelme.
 15. Stoiheim.
 16. Sconenholzhusen.
 Slipruden.
 17. Scheidingen.
 18. Sturmede.
 Suene.
 20. Solingen.
 21. Syberg.
 Stildorp.
 22. Smalinburg.

T.

1. Tonenburg.
 2. Tundorp.
 3. Tulpiz.
 4. Tege.
 9. Tille.

17. Tremonia.
 parva Tremonia.
 19. Tuscane.
 20. Tuxium.

V.

1. Bahene.
 Bilepe.
 Bischele.
 Blaersheim.
 Brancken.
 Bruel sive Urfel.
 Bryegdorp I.
 Bryegdorp II.
 3. Blatten.
 Brune.

- Vroigheim.
 4. Braenze capella.
 Bricaldenhoven.
 5. Valkenburg.
 Bischenich.
 Bremerstorp.
 6. Bischele.
Volmari insula capella.
 8. Virsene capella.
 9. Venna capella.

- Binin.
 10. Buymisheim.
 15. Dalebrech.
 Roswinkese.
 16. Delmete.
 Beske.
 17. Bledercke.

18. Brebehardis Kirgen.
 20. Bagilberg.
 Blittart.
 21. Blanisvelt.
 Bilcke.
 Brysinhain.

U.

1. unkilbach.
 2. Ulmene.
 usse.
 4. Usach.
 udesinberg.
 6. Udisheim.
 ungham.

7. Uden.
 13. ummekirchen cap.
 14. urde.
 17. unna.
 20. Uplaben.
 21. unckel.
 22. uslepe.

W.

1. Wadenheim.
 Waildorp.
 Webich.
 Weislich.
 Westheim.
 Wyhoden.
 Wilre.
 Wintere.
 Witterslich.
 2. Wiere.
 Wisben.
 Winevelt.
 3. Wadinsheim.
 Wichtrige.
 Wisse.
 Wisgenkirchen.
 Wotrshheim.
 4. Wefge.
 Wurme.
 Wurfelde.

- Wyswilre.
 5. Wanlo.
 Weberstorp.
 Wevelhoven.
 Wiffersheim.
 6. Walde.
 Wilre cap.
 Wilcke.
 Wittlere.
 Wolfroide.
 Worinch.
 7. Walbeke.
 Welle.
 Wese.
 Wettene.
 Winkendune.
 8. Wandfen.
 9. Werdelutingen.
 Wesala.
 10. Walsheim.

- | | |
|---------------------|--------------------|
| 11. Wamel. | Werle. |
| Wighene. | Weseler. |
| Winsen. | Westunen. |
| 13. Wattinscheit. | 20. Wermolghirgen. |
| Wegtere. | Wippervorde. |
| Wittene. | Wistubbe. |
| Wynnynger. | Witfelden. |
| 14. Wenengere. | 21. Waltbrule. |
| Wibbilinenwerde. | Walscheid. |
| 15. Wendene cap. | Wille. |
| Werdole. | Widinnist cap. |
| 16. Wendholtshusen. | Winthair. |
| 17. Waltorp. | Winter cap. |
| Wellinghoven. | Wissen. |
| Wickede. | Wynscheidt. |
| 18. Warstin. | 22. Wormbecke. |
| Welvere. | |

3. X.

- | | |
|-----------|------------|
| 1. Zwist. | 9. Zanten. |
|-----------|------------|
-

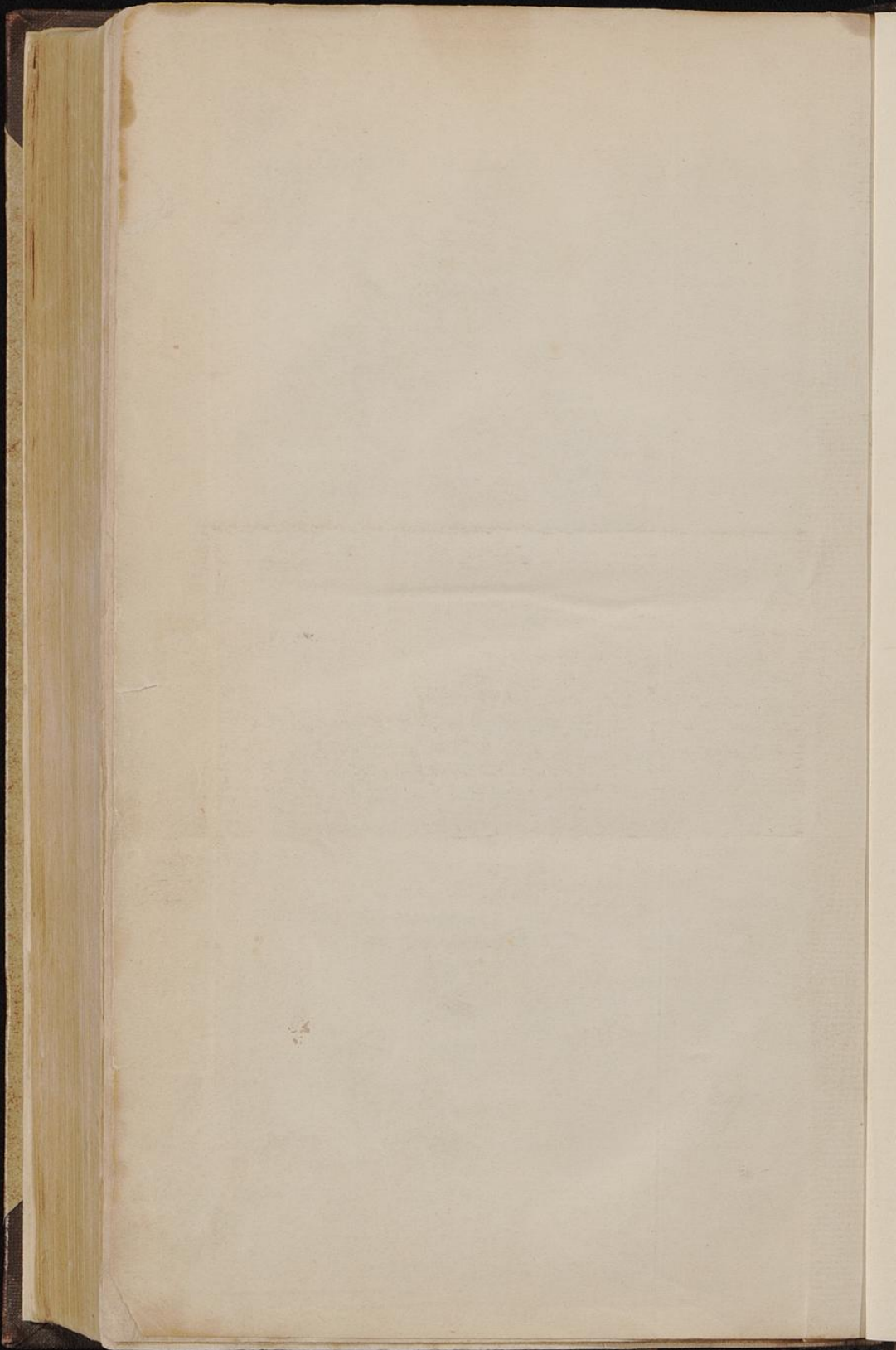

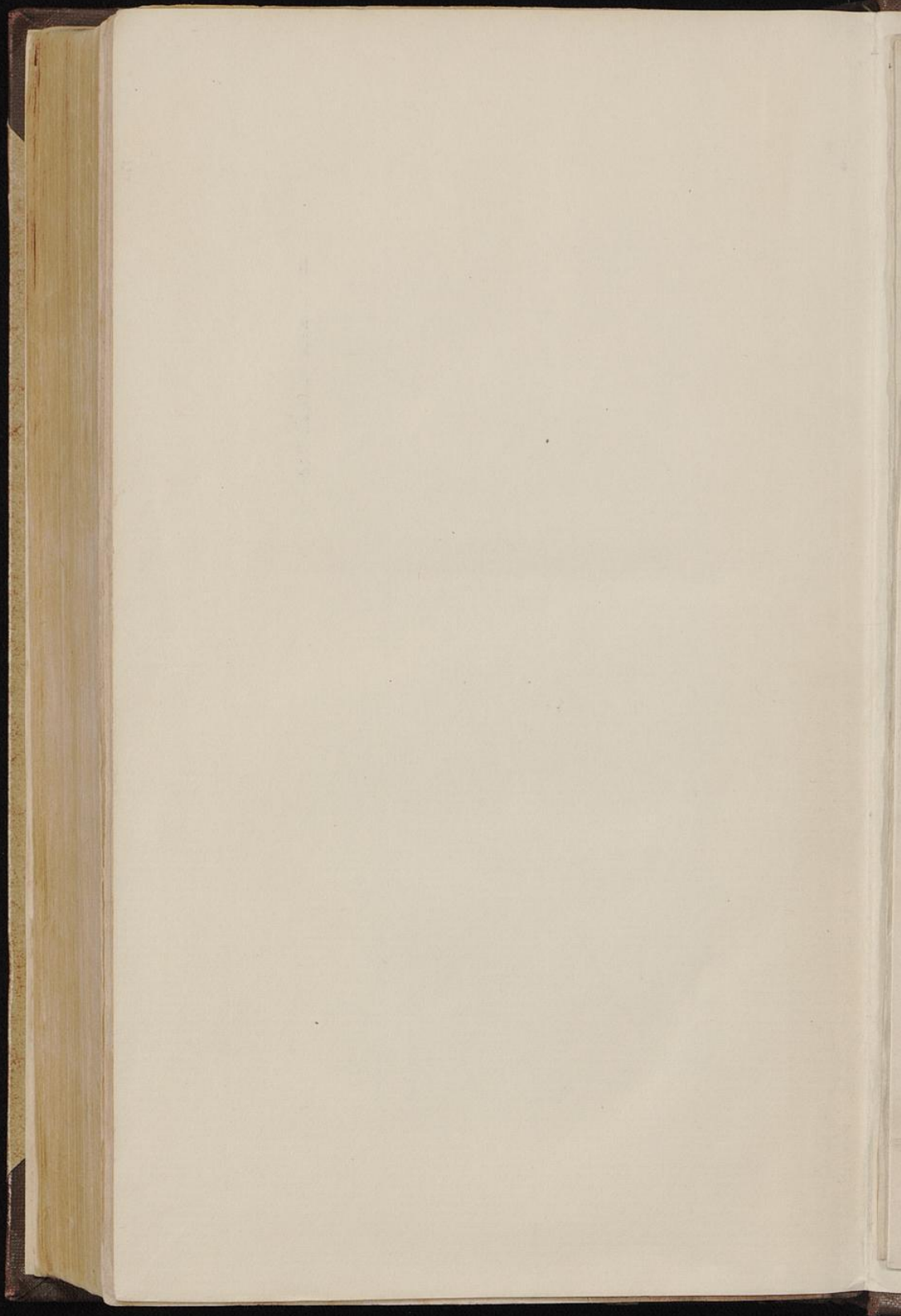



Handwritten text: *Handwritten text, possibly a name or date.*

Handwritten text: *Handwritten text, possibly a name or date.*

Red stamp: **Land**

