

X. TABELLE.  
Preussens und Frankreichs beträchtlichste Staatslasten.

Namen der Länder.	Bevölkerung	Sämmtliche Staats- Reverdien, anschließlich der Gemeinde- Steuern	Reinertrag der Grundgüter	Betrag der Haupt- Nationalsteu- ern	Die Kosten der Steuer-Verwaltung.					Die Kosten der allgemeinen Civil- und Polizei-Verwaltung.					Die Kosten der Justiz-Verwaltung.										
					Betrag im Ganzen	Es kommen auf				Betrag im Ganzen	Es kommen auf				Betrag im Ganzen	Es kommen auf									
						den Kopf der Bevölkerung	die Staats- Reverdien mit Gemeinde- Steuern	den Reinertrag der Grundgüter	den Haupt- National- steuern		den Kopf der Bevölkerung	die Staats- Reverdien mit Gemeinde- Steuern	den Reinertrag der Grundgüter	den Haupt- National- steuern		den Kopf der Bevölkerung	die Staats- Reverdien mit Gemeinde- Steuern	den Reinertrag der Grundgüter	den Haupt- National- steuern						
Rthl.	Rthl.	Rthl.	Rthl.	Rthl.	Rthl.	Rthl.	Sgr.	Gr.	Pr.	Rthl.	Rthl.	Sgr.	Gr.	Pr.	Rthl.	Rthl.	Sgr.	Gr.	Pr.						
Preußen	12,726,823	77,307,739	80,349,000	1780,482,000	6,458,000	—	15	3	8,777	8,777	0,777	4,429,000	—	10	5	5,777	5,777	0,777	5,970,000	—	14	1	7,777	7,777	0,777
Frankreich	32,500,000	249,196,000	427,350,000	8967,000,000	19,643,000	—	18	1	7,777	4,777	0,777	5,000,000	—	4	7	2,777	1,777	0,777	6,000,000	—	5	6	2,777	1,777	0,777

Namen der Länder.	Die Kosten der Militär-Verwaltung.					Die Kosten der Verwaltung der Marine und der Kolonien.					Die Kosten der Verwaltung der außerordentlichen Angelegenheiten.					Pensionen und Schenkungen.																	
	Betrag im Ganzen	Es kommen auf				Betrag im Ganzen	Es kommen auf				Betrag im Ganzen	Es kommen auf				Betrag im Ganzen	Es kommen auf																
		den Kopf der Bevölkerung	die Staats- Reverdien mit Gemeinde- Steuern	den Reinertrag der Grundgüter	den Haupt- National- steuern		den Kopf der Bevölkerung	die Staats- Reverdien mit Gemeinde- Steuern	den Reinertrag der Grundgüter	den Haupt- National- steuern		den Kopf der Bevölkerung	die Staats- Reverdien mit Gemeinde- Steuern	den Reinertrag der Grundgüter	den Haupt- National- steuern		den Kopf der Bevölkerung	die Staats- Reverdien mit Gemeinde- Steuern	den Reinertrag der Grundgüter	den Haupt- National- steuern													
Rthl.	Rthl.	Sgr.	Gr.	Pr.	Rthl.	Rthl.	Sgr.	Gr.	Pr.	Rthl.	Rthl.	Sgr.	Gr.	Pr.	Rthl.	Rthl.	Sgr.	Gr.	Pr.														
Preußen	21,000,000	1	19	6	27,777	26,777	1,777	—	—	—	—	—	—	—	—	—	—	—	—	650,000	—	1	6	0,777	0,777	0,777	4,323,000	—	10	2	5,777	5,777	0,777
Frankreich	43,650,000	1	9	10	17,777	10,777	0,777	17,062,500	—	15	9	0,777	3,777	0,777	1,970,000	—	1	10	0,777	0,777	0,777	14,621,250	—	13	6	5,777	3,777	0,777	0,777	0,777			

Namen der Länder.	Bildung des Staatsbudgets.					Verzinsung und Tilgung der Staatsschulden.					Die Staatsschulden im Jahre 1830.										
	Betrag im Ganzen	Es kommen auf				Betrag im Ganzen	Es kommen auf				Betrag im Ganzen	Es kommen auf									
		den Kopf der Bevölkerung	die Staats- Reverdien mit Gemeinde- Steuern	den Reinertrag der Grundgüter	den Haupt- National- steuern		den Kopf der Bevölkerung	die Staats- Reverdien mit Gemeinde- Steuern	den Reinertrag der Grundgüter	den Haupt- National- steuern		den Kopf der Bevölkerung	die Staats- Reverdien mit Gemeinde- Steuern	den Reinertrag der Grundgüter	den Haupt- National- steuern						
Rthl.	Rthl.	Sgr.	Gr.	Pr.	Rthl.	Rthl.	Sgr.	Gr.	Pr.	Rthl.	Rthl.	Sgr.	Gr.	Pr.							
Preußen	4,000,000	—	9	5	5,777	4,777	0,777	12,600,000	—	29	8	16,777	15,777	0,777	207,000,000	16	8	—	207,777	257,777	11,777
Frankreich	—	—	—	—	—	—	—	64,672,000	1	29	8	25,777	15,777	0,777	976,000,000	30	1	—	391,777	228,777	10,777

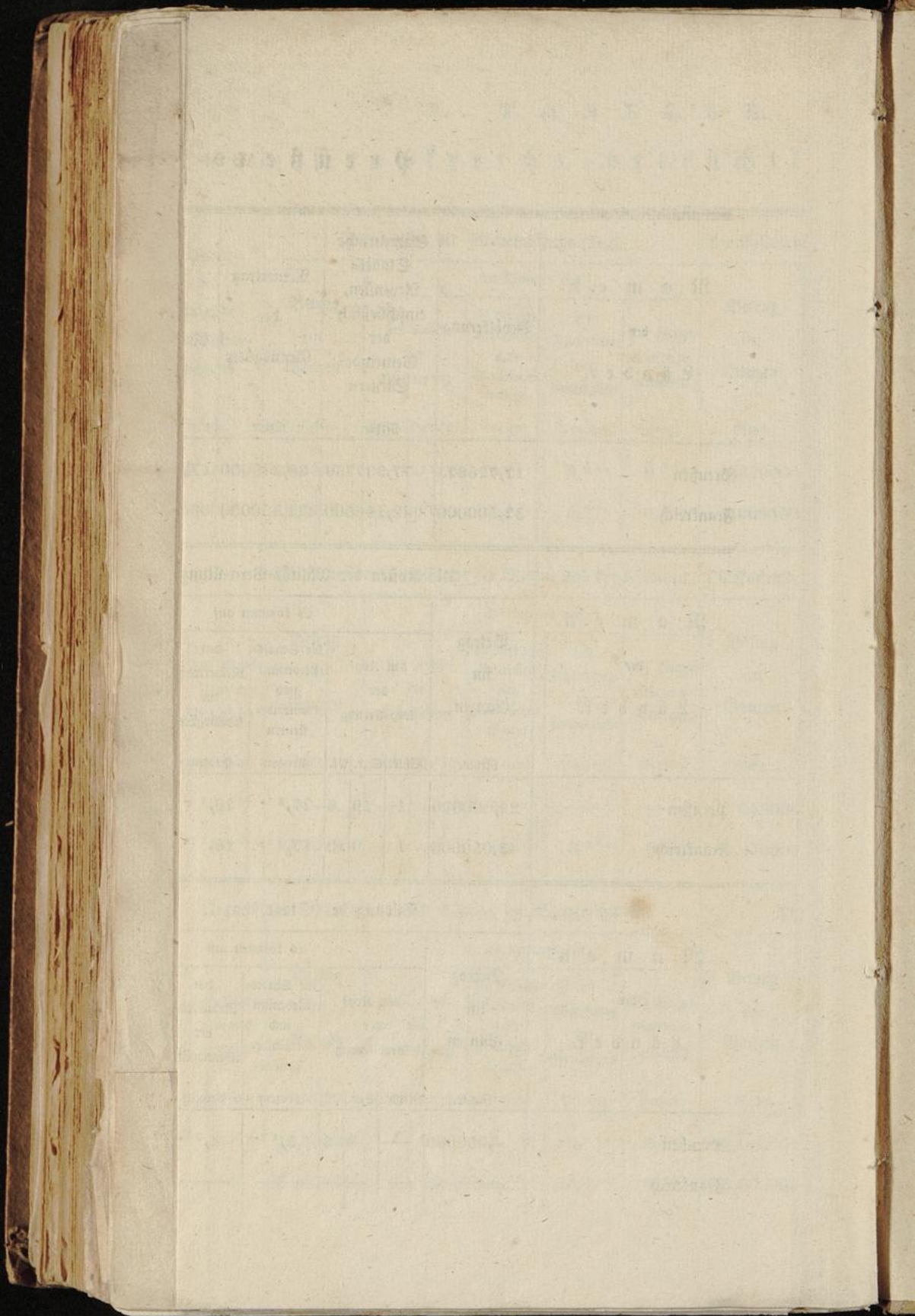

Inches 1 2 3 4 5 6 7 8  
Centimetres 1 2 3 4 5 6 7 8 9 10 11 12 13 14 15 16 17 18 19 20

# TIFFEN® Color Control Patches

© The Tiffen Company, 2007

Blue	Cyan	Green	Yellow	Red	Magenta	White	3/Color	Black
								
								