

Lose Beilagen 1904

Ausgabe			Rücknahme		
Zahl	Datum	Zeichen	Zahl	Datum	Zeichen
		Stadtplan			
		im Kartenschauf			
		Lesegeschloß 02			
		(Nicht ausleihbar)			

Nicht ausleihbar



Faint, illegible text and a table structure are visible in the center of the page. The text appears to be bleed-through from the reverse side of the paper. The table has several columns and rows, but the content is not legible.

Ge. 3. St. 589

Franz Schlüter

Oststraße No. 149
Fernruf No. 39

DÜSSELDORF

Oststraße No. 149
Fernruf No. 39

Installations-Geschäft für gesundheits-technische Anlagen

... Begründet 1854 ...

Elektr. Licht-Anlagen.

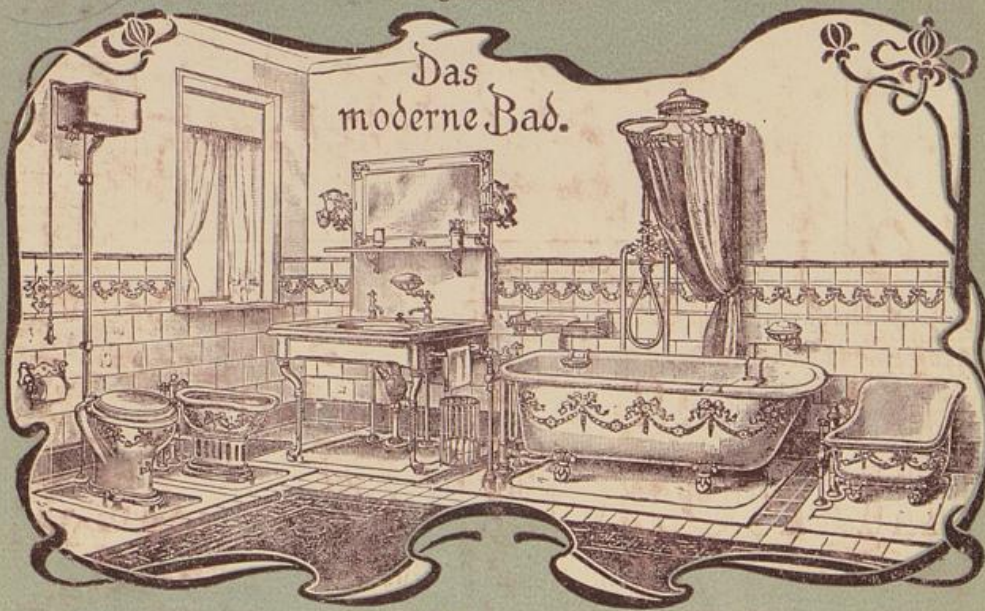

Das
moderne Bad.

Warmwasser-Anlagen.

Einrichtung ganzer Wohnhäuser, Villen etc. etc.
Klosettanlagen aller Systeme nach städt. Vorschrift

GRÖSSTES LAGER

in

Beleuchtungs-Gegenständen für Gas und Elektr.

Gasheizöfen · Gaskochapparate

Kunstgewerbliche Ausstellung.

77/11092

Städtische Tonhalle · Düsseldorf

Ecke Schadow-
und
TonhallensträÙe



Größtes und
vornehmstes
Restaurations-
und Konzert-
Etablissement

Weit-
deutschlands



Tonhallen-Café-Restaurant

Ecke Schadow-
und
TonhallensträÙe



Prachtvoller
Konzert-Garten



Diners
und
Restauration
nach der Karte



Kleinere und große
Gesellschaftsräume



Vorzügliche Biere & Weine aus der berühmten Tonhallen-Kellerei.

WEIN-RESTAURANT ZUM ROSENKRÄNZCHEN

Besitzer: Jacob Ambacht

Fernspr. 954



Ältestes
Wein-
Restaurant

Düsseldorf



Behagliche
Räume



Altstadt No. 1



Vorzügliche
Weine u. Küche
zu zivilen Preisen



Tagesplatten
Diners · Soupers



3 Minuten vom Aus-
stellungsplatz (Brücke
oder Ratingertor)

Rheinaussicht



Fernsprecher Nr. 95.

Telegramm-Adresse: Isolierhaacke.

A. Haacke & Co.

Klosterstr. 113, DÜSSELDORF, Ecke Worringerstr.

Kieselguhr-Wärmeschutzmassen- und Korkstein-Fabrik.

(Fabrik und Stammhaus: Zelle i. B.)

Isoliermaterialien

für Dampf-, Wasser- und Kälteflüssigkeits-Leitungen, -Apparate etc.

Spezialitäten:

Haacke's Arbeit-Kieselguhr-
Komposition „Pyrostat“.

Berkefelds
Kieselguhr-Komposition.

Isolierschnüre.

Soudron-Korkschalen
(Eisochalen).

Korksteinschalen D. R. P.

Infusorienerde (Kieselguhr)
aus eigenen Gruben in der Lüneburger Heide.

Korksteinsplatten

D. R. P. 128231, 133034, 137270, 137526.

Isolierendes Baumaterial
gegen Kälte, Wärme, Feuchtigkeit, Schall und
Fortleitung des Feuers.

Unterlags-Korkplatten

für Linoleum,
warmer, schalldämpfender, das Linoleum
conservierender
Fußbodenbelag.

Träger an allen wichtigeren Industrieplätzen des in- und Auslandes.
Zahlreiche geschulte Monteure.

Muster und Kostenanschläge gratis.

Allein-Vertrieb der Fabrikate der
Berkefeld Filter-Gesellschaft, G. m. b. H.,
Zelle i. B.

Breidenbacher Hof

Düsseldorf · an den Hauptpromenaden, in der Nähe der Ausstellung, der Theater, Denkmäler und Anlagen · Alleestraße

Erstes Hôtel am Platze

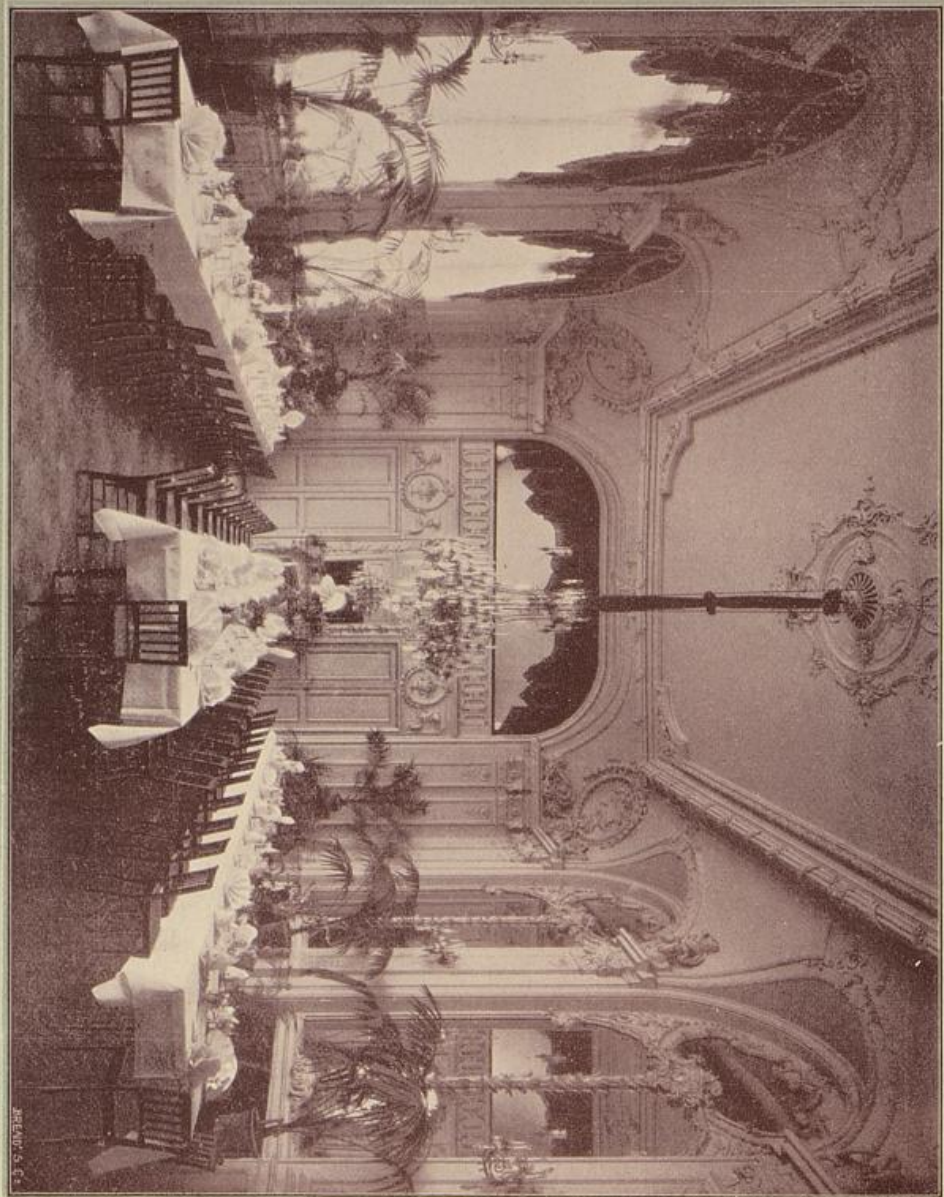

Fest-Saal

REINHOLD

Breidenbacher Hof

Düsseldorf an den Hauptpromenaden, in der Nähe der Ausstellung, der Theater, Denkmäler und Anlagen · Alleestraße

Erstes Hôtel am Plage

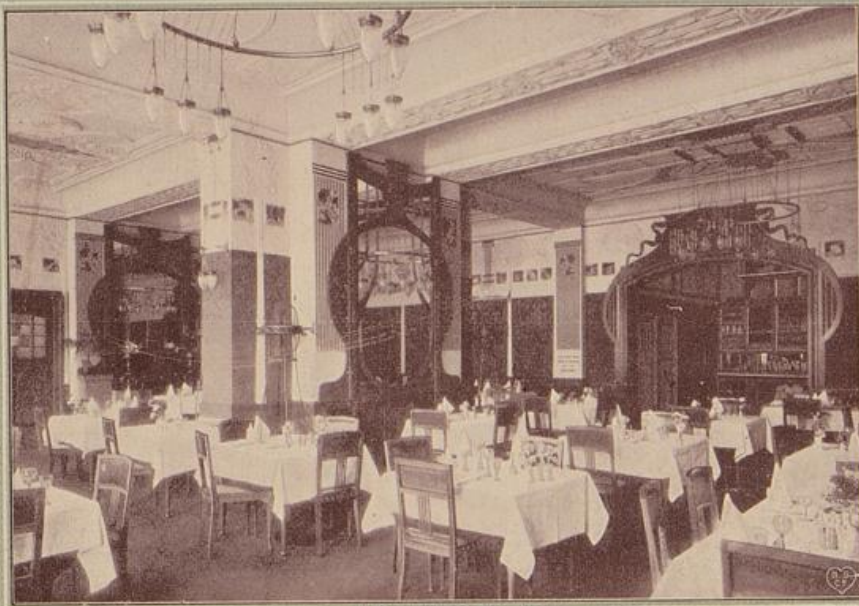

Reitations-Saal



Konversations-Saal

neben
Apollotheater

Artushof

neben
Apollotheater

Düsseldorf's interessantestes Restaurations- und Vergnügungs-Etablissement

Komfortables Hotel
mit Zentralheizung
und elektrischer Beleuchtung.

Elektro-Omnibus am Bahnhof.

Weinrestaurant
(1. Etage) mit Sälen für
Familien-Festlichkeiten.



Bier-
und Wein-Restaurant
im Parterre
American Bar und
Bodega
Wiener Café (1. Etage)
Automat. Restaurant
Dach- und Parterre-
Restaurations-Gärten.

PAUL BERGER, Traiteur.

Automaten-Ausstellung
Gleitbahn, Lachspiegel, Flammenfontäne
Mitoscopen- und Phonographenhalle
Automatisches Stereorama, Irrgarten

Panorama:
Koloßal-Rundgemälde von ca. 1000 qm Bildfläche
Uraniaaal
für wissenschaftliche und unterhaltende Vorträge, Konzerte,
Festlichkeiten, Versammlungen aller Art etc.

Wein-Restaurant

«Zum Schwalbennest»

Besitzer: Wilh. Zather

Wein-Handlung

Alleestraße Nr. 20
am Stadttheater
Telephon Nr. 3470

Alleestraße Nr. 20
am Stadttheater
Telephon Nr. 3470

Altrenommiertes
Wein-
Restaurant

Der Neuzeit entsprechend
elegant
eingerichtete Räume



Lieferung
feiner
Diners und Soupers
sowie
einzelner Platten
in und
außer dem Hause

Glas- und Spiegelmanufaktur

Zweigniederlassung Düsseldorf

Pempelforterstraße 88

N. KINON

Telephon
No. 1614

2

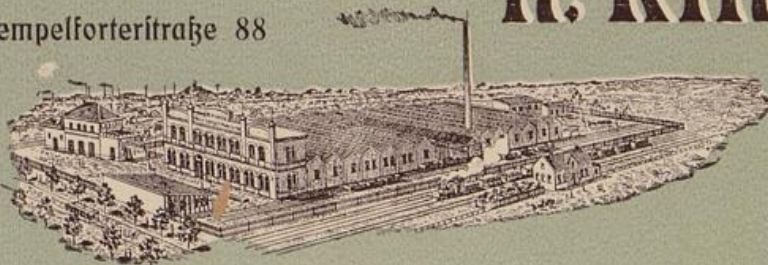

ca. 158 Arbeiter
Dampf- und
elektr. Betrieb
Staatsbahn-
Anschluß

Spiegel-Fabrik & Glaschleiferei



(Facettenschleiferei)



Kunst-Glas-Ätzerie

Firmenschilder und Grabplatten

Kunstverglasung in Blei und Messing

Tafel-, Spiegel- u. Rohglas etc.

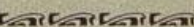
en gros  en détail

Eigene Glasbiegerei

~ Belgisches Bilderglas ~

Bauverglasung · Reparaturen

~ Den Herren Wiederverkäufern Fabrikpreise ~

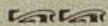

Silberbelegte GLÄSER in Kristall mit

u. ohne Facetten

laut Spezialtarif

in bekannten

Möbelgrößen

am LAGER hier.

Graphische



Kunstanstalt

Brend' amour, Simhart & Co.

Düsseldorf - Obercaisel, Brend'amourstraße 24

Telephon Nr. 403 . . . Telegramm-Adresse: Elitékompagnie

Autotypie-Ätzung

Holzchnitt

Photograph. Aufnahmen

Strich-Ätzung

Salvanoplatik

Kollodium-Emulsion

Drei- u. Vierfarbenätzung

Entwürfe u. Zeichnungen

Pigmentdruck

Photolithographie

Photolithographie

**Café
«Cornelius»**

Vornehmstes

und elegantestes Etablissement

Königs-Allee 9-10

Ecke Schadowstr.

Ecke Schadowstr.

Führt sämtliche

in- u. ausländische Zeitungen, Journale,
Adreßbücher, Rennberichte usw.

Billard- und Spiel-Salon in der
oberen Etage

Telephon Nr. 1011

**Blumen
Kränze
Palmen
Dekorationen**

E. Wolf

7 Bazarstraße 7

Breidenbacher Hof