

Anhang.

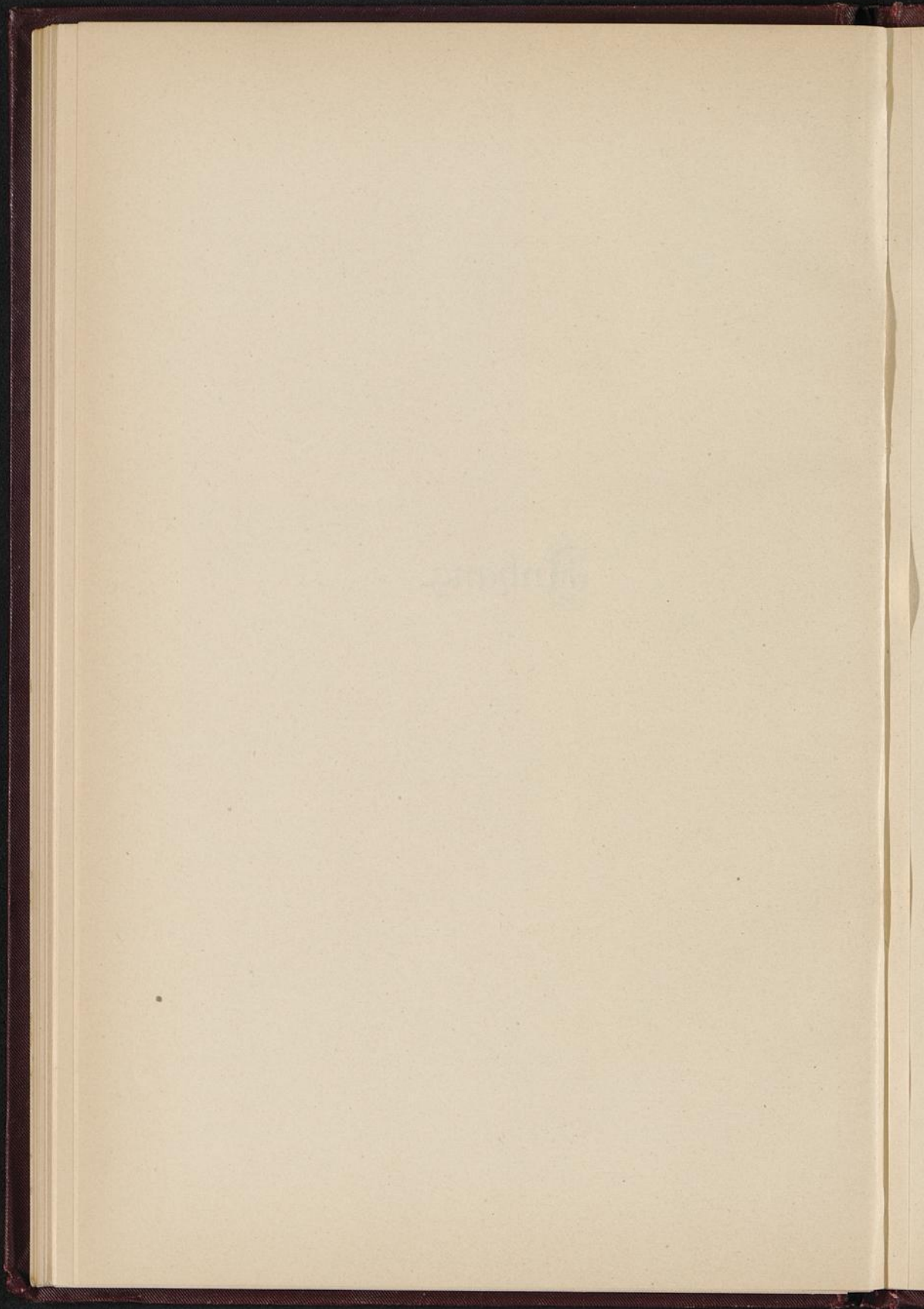



## A. Nachrichten über die Geschwister

des

### Friderich Ferdinand von Krogh.

(Kinder des Kammerherrn Generallieutenants **Georg Friderich von Krogh**, geb. 29./1. 1687, † 29./4. 1768 und der **Hedwig Augusta von Brüggemann**, geb. 12./8. 1707, † 15. 1740.)



1. **Caspar** Hermann, geb. 1./12. 1725, † 10./5. 1802, Herr auf Öye und Mørk (Norwegen), Generallieutenant der Kavallerie, Kammerherr und Großkreuz des Dannebrog-Ordens. Vermählt 26./5. 1759 mit Christiane Ulrica von Lerche, geb. 1./11. 1750, † 21./8. 1803, dame de l'union parfaite. — Seine Nachkommenschaft ist im Mannsstamme erloschen.

2. **Godske** Hans, geb. 11./11. 1726, † 28./4. 1808, Stiftsamtmann auf Laaland und Falster und Amtmann über die Aemter Aalholm, Halsted und Maribo. Kammerherr und Großkreuz des Dannebrog-Ordens. Ritter des Ordens de l'union parfaite. Vermählt 19./9. 1760\*) mit Anna Magdalene Sophie von Lühow, geb. 22./6. 1745, † 21./1. 1782, dame de l'union parfaite, Besitzerin von Söholt, Ulriksdal, Nöböllegaard und Saddinge. Tochter des Generalmajors C. F. von Lühow und der Anna Sophie von Holsten.

3. **Catharine** Wilhelmine, geb. 6./7. 1728, † 26./1. 1797. Vermählt 5./5. 1752 mit dem Generallieutenant Johan Wibe von der Osten, geb. 8./8. 1708, † 10./1. 1800, Großkreuz des Dannebrog-Ordens.

4. **Georg Friderich**, geb. 22./6. 1750, † 28./7. f. J.

\*) Die Ehe des **Godske Hans** war kinderlos.



5. **Birgitte Marie**, geb. 25./6. 1731, † 28./7. 1736.

6. **Georg Friderich**, geb. 7./10. 1732, † 3./8. 1818. Herr auf Leeren und Tangevold (Norwegen), General der Infanterie und kommandirender General, Kammerherr, Großkreuz des Dannebrog-Ordens, Ritter des Elephanten-Ordens und des Seraphinen-Ordens. Vermählt 1. 11./12. 1760 mit Elisabeth von Schöller, geb. 4./9. 1744, † 28./9. 1763, Tochter des Kammerherrn Stie Tönsberg von Schöller und der Cäcilie Christine de Frölich. 2. 26./3. 1765 mit Margarethe von Lerche, geb. 1./1. 1733, † 19./1. 1807, dame de l'union parfaite, Tochter des Contre-Admirals Christian von Lerche und der Hylleborg Levine Comtesse von Holck.\*)

7. **Ulrika Augusta**, geb. 22./8. 1734, † 2./9. f. J.

8. **Helene Margarethe**, geb. 15./10. 1735, † 17/4. 1767, vermählt 1. 16./8. 1752 mit dem Kammerherrn, Generalwegemeister Heinrich Wilhelm von Tillisch, geb. 22./7. 1720, † 4./12. 1761. 2. 15./6. 1765 mit dem Oberst Michael Leigh Smith zu Maldegaard (Norwegen), geb. 25./8. 1720, † 11./1. 1773.

9. **Friderich Ferdinand**, geb. 2./9. 1737, † 12./5. 1829. S. pag. 5.

10. **Hedwig Catharina**, geb. 3./2. 1739, † 6./10. 1818, dame de l'union parfaite, vermählt 8./5. 1764 mit dem Geheimrat, Excellenz, Kammerherrn Georg Flemming von Lerche zum Stammhause Lerchenborg, Großkreuz des Dannebrog-Ordens, geb. 9./2. 1735, † 23./10. 1804.

11. **Birgitte Maria**, geb. 25./1. 1740, † 27./11. 1765. Hofdame der dänischen Königin Juliane Marie; dame de l'union parfaite, vermählt 16./5. 1764 mit dem Kammerherrn Frederik Christian Grafen von Schack zum Stammhause Giesegaard und Gram, geb. 27./2. 1736, † 3./6. 1790. Großkreuz des Dannebrog-Ordens.

\*) Die Descendenz des **Georg Friderich** in Norwegen und Dänemark.



## B. Nachrichten vermischten Inhalts, die auf die familie von Krogh Bezug haben.

Es läßt sich nachweisen, daß Friderich Ferdinand von Krogh's Vater, der Generallieutenant Georg Friderich von Krogh und dessen Geschwister Verwandte des berühmten Dänischen Dichters Baron Ludvig von Holberg\*) waren, der der in Verfall gerathenen Soröer Ritter-Akademie sein Vermögen vermachte; 3./12. 1684 in Bergen geboren ward und 27./1. 1754 in Kopenhagen starb, sep. in Sorö. Diese Verwandtschaft ist auf die familie von Munthe zurückzuführen:

Der Bischof Ludvig von Munthe\*\*), geb. 2./8. 1593, † 12./3. 1649, vermählt 5./9. 1624 mit der Ingeborg Friis, † 16./2. 1654, hatte 10 Töchter und darunter: 1. Abel von Munthe, vermählt mit dem Lector theol. Magister Peder Nilsen Lem und 2. Birgitte von Munthe, geb. 26./6. 1634, † 23./4. 1708, vermählt 1656 mit Christopher Gertsen von Morgenstjerne, Herrn auf Flahammer in Lyster, Stift Bergen, geb. 3./1. 1619, † 12./11. 1679, Voigt über Indre Sogn (Norwegen). Die Nachkommen der vorgenannten Birgitte, verm. Gertsen von Morgenstjerne, nahmen den Namen von Munthe an.

\*) Durch Codicil vom 28./12. 1753 in **L. Holberg's** Testament hat er mit einem Capital von 32,000 Kr. nach heutigem Gelde ein Brautaussteuer-Legat gestiftet, wovon eine Zinsportion von 3000 Kr. jedes 2. Jahr, unter näheren Bedingungen, einer Braut zufällt.

Nächstberechtigt zu diesem Legate sind die Nachkommen der **Birgitte von Munthe**, vermählten **Gertsen von Morgenstjerne**.

\*\*) Der Stammvater der familie **von Munthe** ist durch den Kaiser **Maximilian** geadelt worden und war General in Kaiserlichen Diensten. **Sjællandskke Cleveske Com. 1**, Pag. 565. — **Danck Adels Ericson** giebt ebenfalls über die familie **von Munthe** und deren Wappen Nachricht.



1. Abel, vermählte Lem, geb. . 1628, † /2. 1676, hatte eine Tochter Karen Lem, geb. 1647, † 1695, welche 1670 den Obersten Christen Nielsøn von Holberg heiratete und deren Sohn der obenerwähnte Dichter Ludvig von Holberg war.

2. Birgitte, vermählt mit Christopher Gertsen von Morgenstierne, hatte eine Tochter, Birgitte (Christophers-tochter) von Munthe, geb. 15./7. 1662, † zu Flahammer 2./10. 1696, welche 1681 den Obersten Georg Friderich von Krogh heiratete und ihm Flahammer zubrachte. Ein Sohn dieser letztgenannten Ehe war der Generallieutenant, kommandirende General und Kammerherr Georg Friderich von Krogh. Der Geheime-Konferenzrat, Kammerherr und Hofjägermeister Friderich Ferdinand von Krogh zu Aastrup war der jüngste Sohn des vorgenannten Generallieutenants Georg Friderich von Krogh.

Ludvig von Holberg erwähnt in seiner Lebensbeschreibung S. 215 eines längeren Besuches, den er als Schüler bei diesen Verwandten (dem Obersten Georg Friderich von Krogh auf Flahammer) gemacht hat und teilt allerlei drollige Erlebnisse mit, die mit ihm und seinen Vettern, den Söhnen des Obersten und mit einem Hauslehrer während seines Besuches vorfielen.

Ludvig von Holberg erzählt unter Anderem, daß der Hauslehrer, welcher in demselben Zimmer schlief wie die Knaben, einmal Nachts berauscht nach Hause kam und Holberg und seine Vettern durch sein geräuschvolles Auftreten weckte. Erschreckt aus dem Schlafe fahrend, hielten die kleineren Knaben sich gegenseitig für Gespenster und versuchten durch Gebet den Spuk zu vertreiben; allein da ihre theologischen Kenntnisse sich auf ein Tischgebet beschränkten, wiederholten sie nur: „Gud velsigne Maden!“ (Gott segne das Essen!)

Der Oberst von Krogh, geb. 1655, † 2./10. 1721 in Bergen, lebte auf seinem Gute Flahammer bis 1710. Er war Chef des Bergenhuusischen Inf.-Regmts. Einer seiner Söhne, Bernhard, war Ludvig von Holberg's Schulkamerad in Bergen und ging 1700 auf die Kriegsakademie in Kopenhagen. Genannter Bernhard von Krogh trat später in Russische Dienste, wo er zum Oberstlieutenant und Generaladjutanten avancirte.

Die Ansprüche der Familie von Krogh auf das Nasselböl'sche Legat gründen sich auf nachstehende Stammtafel:



**Daniel von Hausmann**, † 1680,

Etatsrat und Amtsverwalter in Segeberg, vermählt mit  
Margarethe von Papen, späteren Baronesse von Löwendal.  
Sohn:

**Caspar Hermann von Hausmann**, geb. 10./1. 1653, † 9./9. 1718,  
Generallieutenant, Geheimrat, Großkreuz des Dannebrog-Ordens,  
vermählt mit Karen Toller, geb. 25./8. 1662, † 15./8. 1742,  
Tochter des Assistenzrats und Vicelagmann's zu Tönsberg Nils  
Toller und der Kirsten de Tönsberg.

Töchter:

1. Catharine von Hausmann. 2. Margarethe Wilhelmine von Hausmann.

1. **Catharine von Hausmann**,

geb. 1682, † 1744, vermählt mit dem General Frederik Christian  
**von Cicignon**, † 1719.

Söhne:

**Johann Frederik von  
Cicignon**, geb. 1./12. 1700, †  
15./12. 1765, Oberstlieutenant,  
vermählt 1. mit Erika Chri-  
stiane Baronesse von Holck,  
† 1741. 2. mit Sophie Amalie  
von Sehestedt, geb. 1721, † 1795.

**Catharine Elisabeth von  
Cicignon**, geb. 24./6. 1747, †  
12./1. 1815;

Fundatrix

des Raffebölschen Legates.  
Vermählt mit dem Geheimrat  
Frederik Christian von Skeel  
zu Birkelse, Mullerup und  
Raffebölle.

**Ulrik Frederik von Cicig-  
non**, geb. 1699, † 1772, Geheim-  
rat. Vermählt mit seiner Cousine  
Nicolaine Antoinette von  
Brüggemann, geb. 14./7.  
1717, † 1759. Kinder:

Ein Sohn, unvermählt: Kam-  
merherr Frederik **Godske von  
Cicignon** und 7 Töchter, von  
welchen die drei nicht vermählt  
waren. Die 4 vermählten Töchter:

1. **Ulrika Helene von Ci-  
cignon**, † 1781, vermählt mit  
dem Baron Conrad Wilhelm  
von Adeler zu Adellersborg.

2. **Juliane Ernestine von  
Cicignon**, † 1799, vermählt mit  
dem Stiftsamtmanne Frederik  
Georg von Adeler zu Brads-  
borg. (Descendenz in Norwegen.)

3. **Catharine Margarethe  
von Cicignon**, † 1761, ver-  
mählt mit dem Geheimrat Chri-  
stian von Gabel. (Kinderlos.)

4. **Catharine Christine von  
Cicignon**, † 1800, vermählt mit  
dem Grafen Caspar Hermann  
von Moltke. (Descend. ausge-  
storben.)



## 2. **Margarethe Wilhelmine von Hausmann,**

geb. 8./10. 1686, † 22./8. 1717, vermählt 30./5. 1703 mit dem Obersten der Infanterie **Godske Hans von Brüggemann**\*) auf **Ulriksholm** und **Østergaard**, geb. 1677, beerdigt in der Kirche zu **Kjølstrup** 20./6 1736; die älteste Tochter dieser Ehe war:

**Hedwig Auguste von Brüggemann**,\*\*) geb. 12./8. 1707, † /3. 1740, vermählt 18./1. 1725 mit dem Generalleutenant **Georg Friderich von Krogh**, geb. 29./1. 1687, † 29./4. 1768. Herr auf **Oye** und **Tangevold**.

---

Anmerk.: Ueber die Familien von Brüggemann und von Hausmann, und deren Wappen, giebt das Dänische Adelslexicon Nachricht. Im Danmarks Adels's Arborg von 1891, ster Jahrgang, ist die Familie von Brüggemann unter den ausgestorbenen Dänischen Adels-Geschlechtern aufgeführt.

---

\*) Der Oberst **Godske Hans von Brüggemann** war ein Sohn des Etats- und Regierungsrats **Nicolaus von Brüggemann**, Amtsverwalters zu Steinburg und Segeberg, geb. 16./9. 1632, † 14./2. 1682, vermählt 1655 1. mit **Gesilla von Hausmann**, 2. 1676 mit **Hedewig von Spend**, Tochter des Probsts **Christian von Spend** und der **Margarethe Elisabeth Meese** (oder **Mesing**). Vorgenannter **Godske Hans von Brüggemann** war der 8. Sohn der zweiten Ehe des **Nicolaus von Brüggemann**, welcher ein Sohn des **Peder Eberhard Brüggemann** und der **Drude von der Lieth** war. Vorgenannte **Hedwig von Spend** erbt die Güter **Ulriksholm** und **Østergaard** nach ihrer Adoptionsmutter **Abel Hansen**, geb. **Meese** (oder **Mesing**).

\*\*) Die Mutter des **Friderich Ferdinand von Krogh**.



# Nachrichten

über die

## **Familie von Frankenberg und Proschlitz.**

---

**Hans von Frankenberg und Proschlitz**, Herr auf Reinersdorf und Neudorf, Land=Hof=Richter im Kreise Kreuzburg und Pitschen, geb. 1642, † 1702, vermählt:

1. mit Rebecca Freiin von Kotulinsky und der Zelttsch.
2. mit Rosina Magdalene von Pogrell.

8 Kinder, darunter der Sohn aus erster Ehe:

**Wilhelm von Frankenberg und Proschlitz**, Kaiserlicher Rat und Landeshauptmann im Fürstentum Namslau, geb. 16... , † 10./4. 1704. Herr auf Reichen und Jacobsdorf, vermählt mit Anna Maria von Prittwitz und Gaffron, geb. 1660, † 10./11. 1704. Tochter des Königl. Mann- und Landesältesten des Fürstentums Namslau, Hans von Prittwitz und Gaffron, geb. 4./9. 1626, † ... 1686 und der Helene Freiin von Kotulinsky und der Zelttsch, geb. ..., † 28./10. 1699. Sohn: **Georg von Frankenberg und Proschlitz**, geb. ..., † 1736, verm. mit Rosina Elizabeth von Kelttsch und Riemberg, geb. 8./4. 1688, † ... Tochter des Georg Sigismund von Kelttsch und Riemberg, Herrn auf Stampen, Wiesegrade und Michelwitz, geb. 1650, † 14./5. 1725, verm. 20./2. 1686 mit Anna Ursula von Puster, geb. ..., † 1694. Zwei Söhne:

1. **Johann Georg Wilhelm von Frankenberg und Proschlitz**, geb. 1709, verm. 1. mit Sophie von Tenczin.
2. mit Maria Anna Kobienzicka. (Descendenz in Kalisch).

2. **Hans Ernst von Frankenberg und Proschlik**,  
Kammerjunker, Major in Königl. Dänischen Diensten beim Drag.-  
Regmt. in Odense und Assens, geb. 25./2. 1711, sep. 16./7.  
1753, verm. 18./11. 1747 mit Elisabeth Sophie von Raben  
a. d. H. Steinfeld, Tochter des Hugo Friderich von Raben  
auf Steinfeld und dessen Gemahlin Sophie Dorothea von  
Skinkel a. d. H. Gjelskov.

Deren Tochter:

**Rosina Elizabeth von Frankenberg und Proschlik**,  
geb. in Assens auf Fühnen 10./5. 1751, † zu Astrup 12./4.  
1798, vermählt 2./4. 1773 mit dem Geheimen Konferenzrat,  
Excellenz, Kammerherrn und Hofjägermeister Friderich Ferdinand  
von Krogh, geb. in Trondhjem in Norwegen 2./9. 1737,  
† in Hadersleben 12./5. 1829.

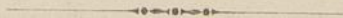



## Nachtrag.

---

1. **Victor Eckard**, geb. 6./8. 1858, ist am 22. Januar d. J. zum Oberregierungsrat und Dirigenten der Finanzabteilung an der Kgl. Regierung in Hannover ernannt.

2. **Harm von Oheimb**, geb. 4./8. 1876, ist Sec.-Lieutenant im Königs-Mann-Regiment No. 13. in Hannover.

3. **Hilmar von Krogh**, geb. 19./12. 1852, ist am 1. April d. J. als Regierungs- und Forsttrat nach Magdeburg versetzt.

4. Der Königl. Postdirektor zu Beeskow, **Leo von Platen**, ist am 16./6. d. J. in Berlin gestorben. (S. pag. 15).

5. Dem Premier-Lieutenant **Carl Johann von Krogh** und Frau Adolfsine, geb. von Rakowska (pag. 47) am 6./6. d. J. ein Sohn geboren: Constantin Sigismund Bruno **Theodor von Krogh**.

6. Dem Premier-Lieutenant **Ulrich von Stolzenberg** und Frau Wilma, geb. von Düring, am 9. Juli d. J. ein Sohn in Güstrow geboren (pag. 18). Ulrich Friedrich Carl **Rudolf von Stolzenberg**.

---

**Zum Nachtragen:**



Zum Nachtragen:

Zum Nachtragen:



Zum Nachtragen:

Zum Nachtragen:



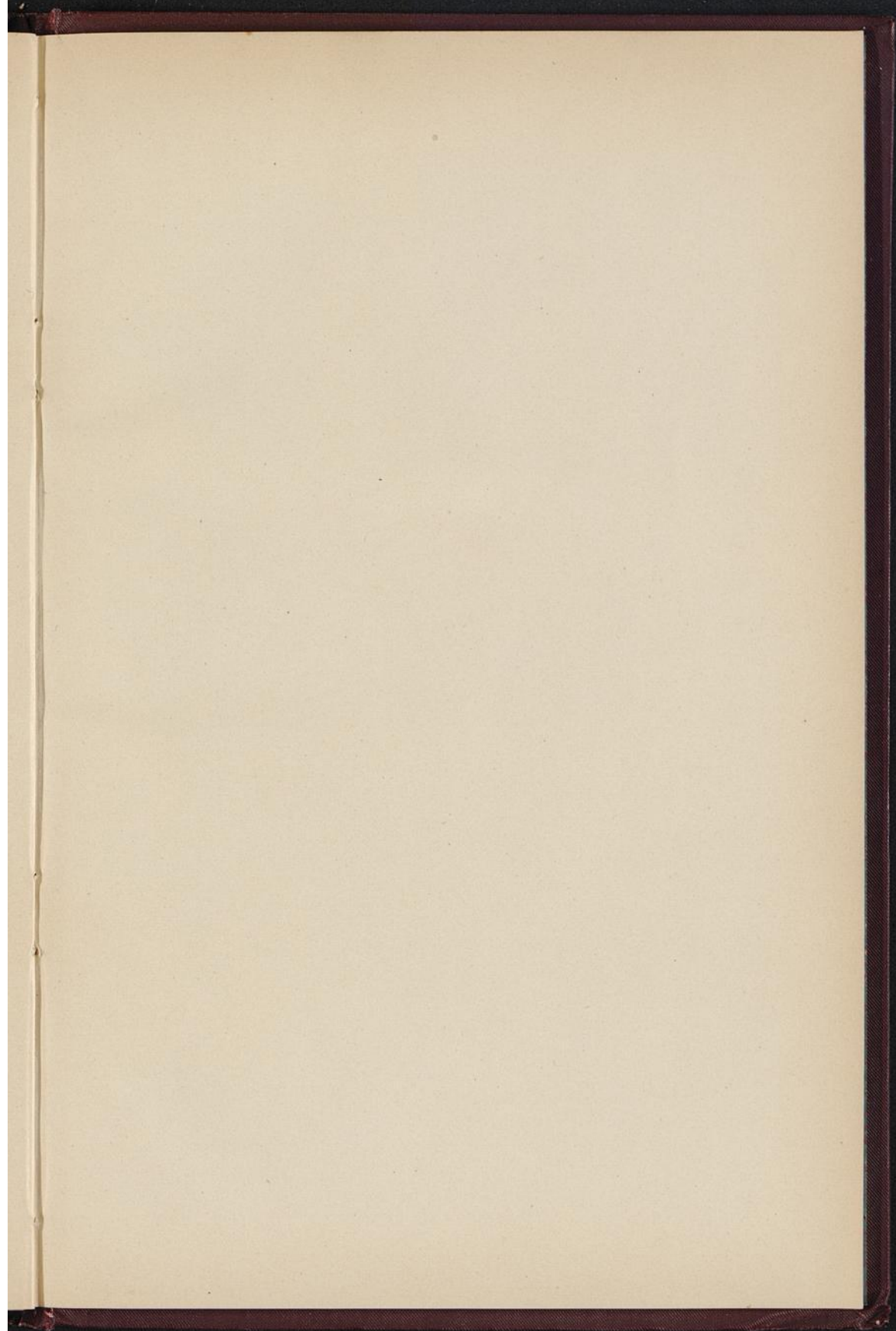

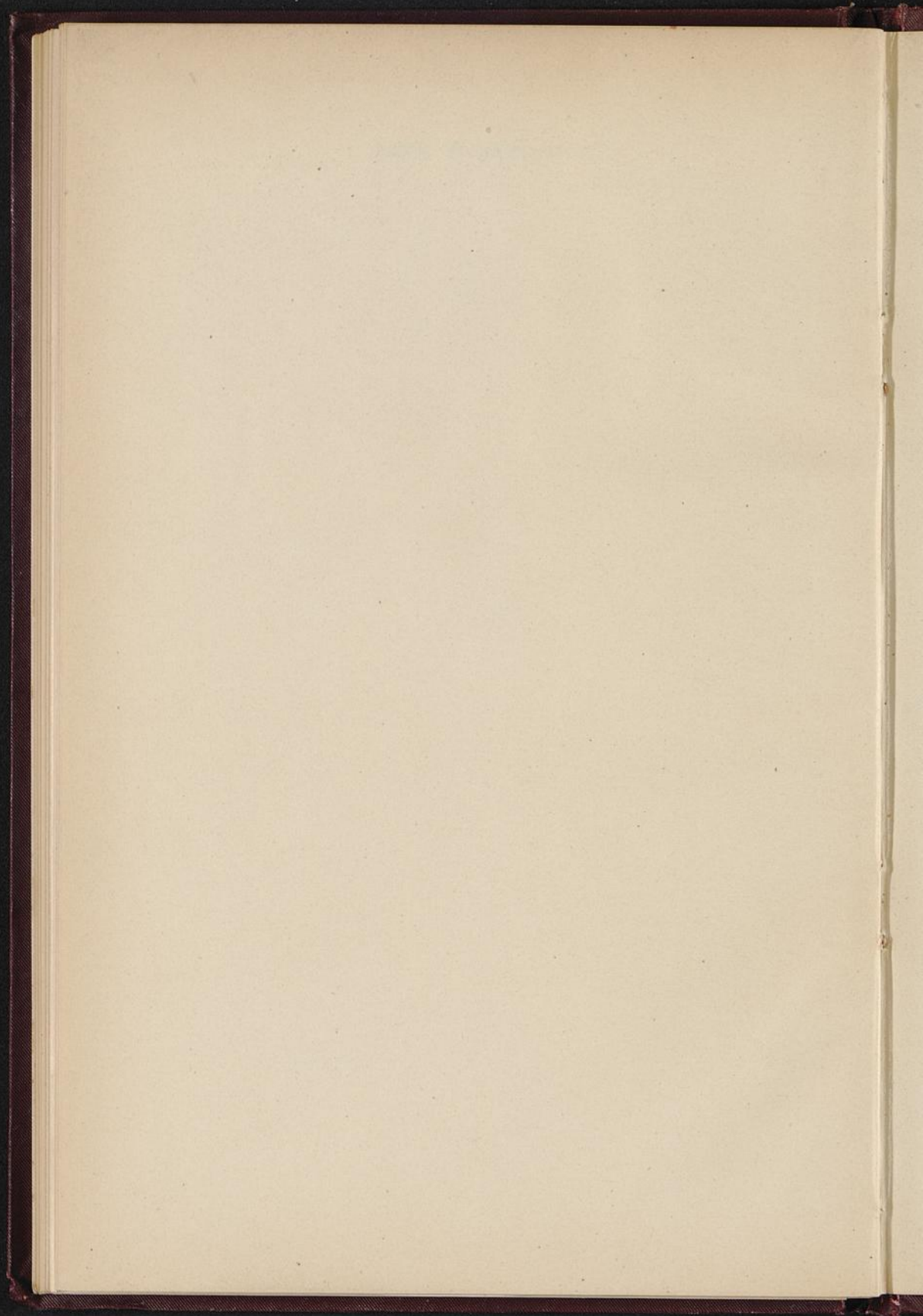



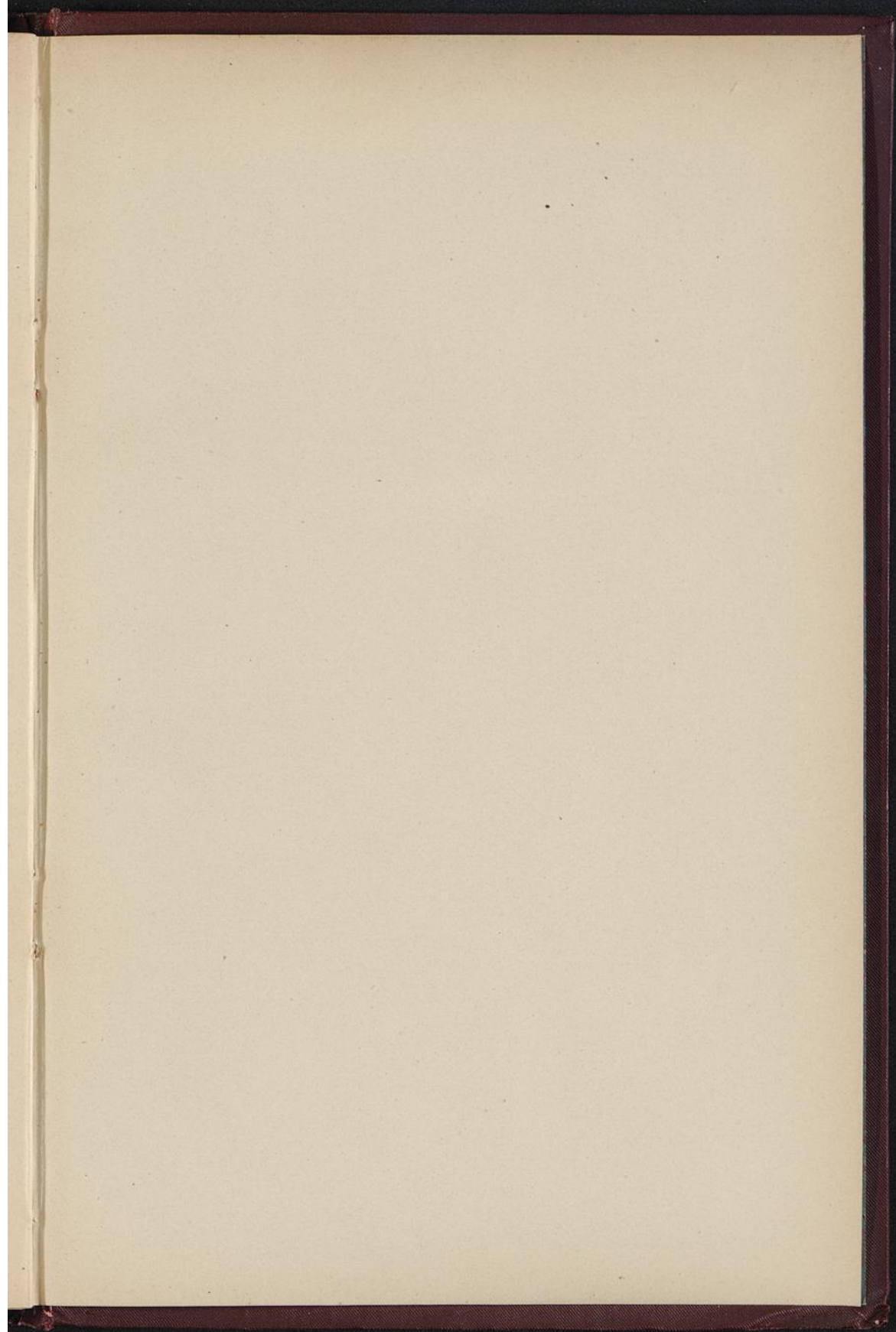



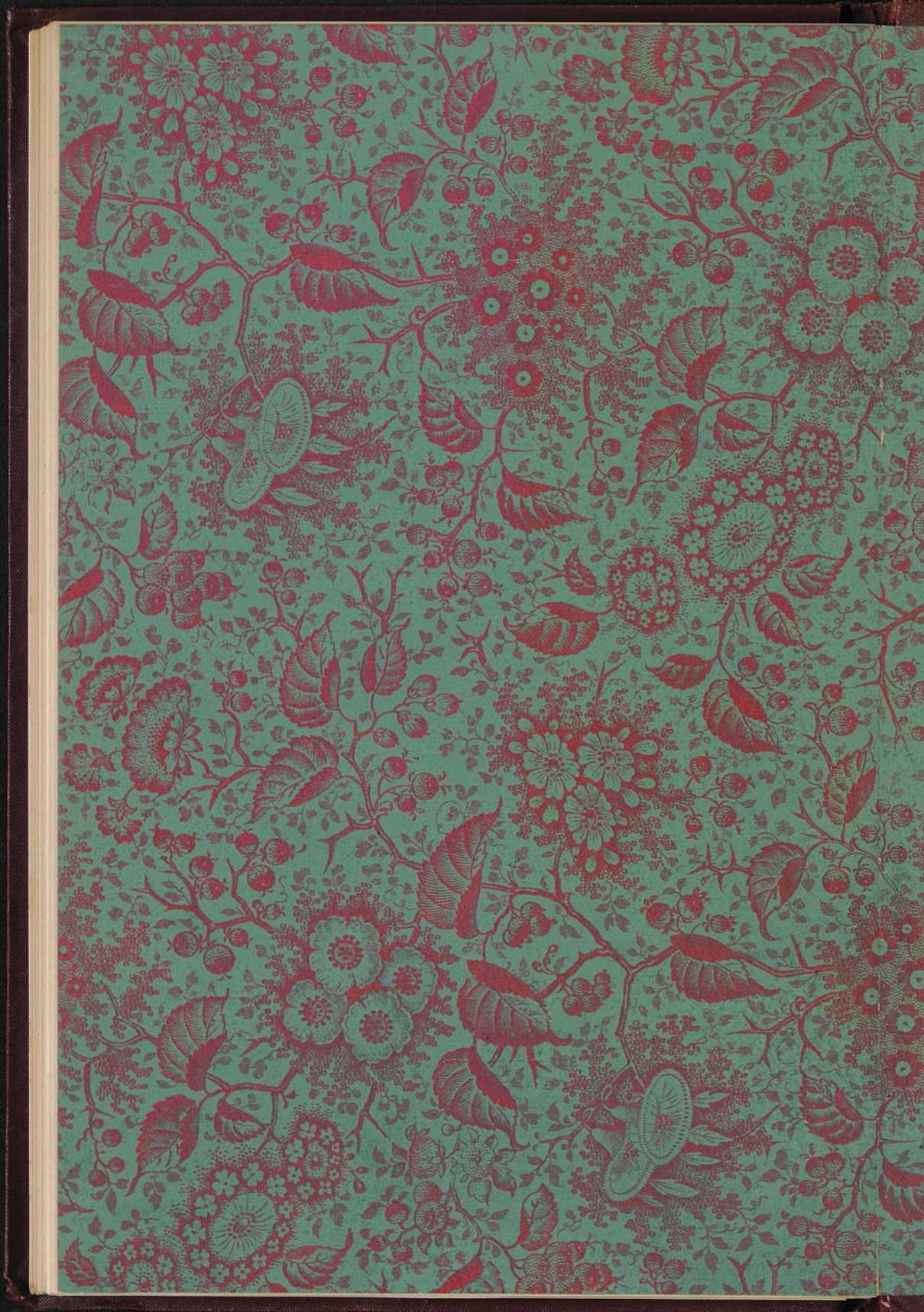



Inches 1 2 3 4 5 6 7 8

Centimetres 1 2 3 4 5 6 7 8 9 10 11 12 13 14 15 16 17 18 19

**TIFFEN** Color Control Patches © The Tiffen Company, 2007

| Blue    | Cyan    | Green   | Yellow  | Red     | Magenta | White   | 3/Color | Black   |
|---------|---------|---------|---------|---------|---------|---------|---------|---------|
| [Patch] | [Patch] | [Patch] | [Patch] | [Patch] | [Patch] | [Patch] | [Patch] | [Patch] |
| [Patch] | [Patch] | [Patch] | [Patch] | [Patch] | [Patch] | [Patch] | [Patch] | [Patch] |

