

ULB Düsseldorf

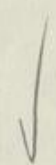

+4028 645 01





ULB Düsseldorf



1-222 141 51



Wappenbuch
des
Westfälischen Adels.

Herausgegeben
von
Max von Spießen,

mit Zeichnungen von
Professor Ad. M. Hildebrandt.

77/01475

Zweiter Band.
[Tafeln]



Görlitz 1901—1903.

Druck und Verlag von C. U. Starke.

97/02012

84/01322

H. H. W. 2872 (4^o)

LANDS-
UND STADT-
BIBLIOTHEK
DUISBURG

49.911

4028 645 01



Subscribenten-Verzeichniss.

- Herr **Theodor Ackermann**, Hof-Buch- und Kunsthandlung, München.
- Herr **H. Ahrens**, Inspector a. D., Hannover.
- Herr Konsistorial-Präsident **von Altenbockum**, Cassel.
- Herr **von Alten-Goltern**, Rittmeister a. D., Hannover.
- Herr **W. von Ankum**, Hauptmann a. D., Schivelbein.
- Archief van Overyshet**, Zwolle.
- Se. Durchlaucht Prinz Prosper **von Arenberg**, Brüssel.
- Herr **von Arentsschild**, Oberstleutnant im Inf.-Rgt. v. Winterfeldt, (2. Obschl.) No. 23, Neisse.
- Herr **K. Ad. Bachofen von Echt**, Wien.
- Herr **Julius Baetcke**, Hamburg.
- Frau **von Basse**, geb. Freiin v. der Heyden-Rynsch, Frankfurt a. M.
- Herr **von Basse**, Bürgermeister, Camen in W.
- Herr **von Basse**, Major im Inf.-Rgt. v. Winterfeldt, (2. Obschl.) No. 23, Neisse.
- Frau **v. der Becke**, Dortmund.
- Herr **von Bennigsen**, Generalmajor a. D., Potsdam.
- Herr **von Bennigsen**, Amtsrichter, Syke.
- Se. Durchlaucht Fürst zu **Bentheim-Tecklenburg-Rheda**, Rheda.
- Beverinsche Bibliothek**, Hildesheim.
- Bibliothek van den Hoogen Raad van Adel**, Haag.
- Bibliothek der Stadt Köln** zu Köln.
- Bibliothek des Alten Gymnasiums** in Nürnberg.
- Bibliothek des k. u. k. Kriegsarchivs**, Wien.
- Herr **Paul Freiherr von Biegeleben**, k. k. Gerichts-Präsident, Bozen.
- Herr **Rüdiger Freiherr von Biegeleben**, k. u. k. Wirkl. Geheimer Rath und Gesandter a. D., Excellenz, Schloss Sigmundslust, Tirol.
- Herr **Edler von Bishopinck**, Pfarrer, Camen.
- Herr **Konrad Blažek**, Pfarrer, Bladowitz in Mähren.
- Herr **Blume**, Goldschmied, Hildesheim.
- Frau Gräfin **Bocholtz-Asseburg**, geb. Gräfin Droste zu Vischering von Nesselrode-Reichenstein, Hinnenburg bei Brakel.
- Herr **von Bokum-Dolffs** Völlinghausen.
- Herr **Baron M. von Böeninghausen**, Amsterdam.
- Herr **von Bönninghausen**, Landrath, Geh. Reg.-Rath, Coesfeld in W.
- Herr **Jonkheer P. F. A. J. van Bönninghausen** zu Lisse, Niederlande.
- Herr **Baron von Boeselager**, Gut Nette bei Osnabrück.
- Herr **Rob. Bohlmann**, Braunschweig.
- Herr **Baron Carl Csen Bonde**, Oberceremonienmeister, Stockholm.
- Herr **A. v. der Borch**, Kammerherr, Friedeburg a. S.
- Herr **Jonkheer E. Bosch van Drakensteyn**, Eefde, Niederlande.
- Frau **Baronin Brackel**, Welda, Kr. Warburg.
- Herr **Dietrich Freiherr von u. zur Brenken**, Majoratsherr des Fideikommisses Brenken-Erpernburg, Erpernburg b. Brenken i. W.
- Herr **M. Freiherr von u. zu Brenken**, Wewer.
- Herr **Freiherr von Brenken**, Haus Wohnung-Nienborg.
- Herr **Graf von Brühl**, Oberst und Kommandeur des Westf. Ulanen-Reg. No. 5, Düsseldorf.
- Herr **Freiherr von Brusselle-Schaubeck**, Ceremonienmeister, Major a. D., Schloss Schaubeck.
- Herr **Baron von dem Bussche**, Osnabrück.
- Herr **Graf v. d. Bussche**, Ippenburg i. W.
- Herr **Callenberg**, Rentner, Constanz.
- Herr **Dr. Freiherr von u. zum Canstein**, Landes-Ökonomierath, Berlin.

- Frau **Gräfin Coudenhove**, geb. Gräfin Breunner, Stockerau, N. Oesterreich.
- Herr **Alex. Freiherr von Dachenhausen**, Oberleutnant a. D., Brüssel.
- Herr **Freiherr von Dalwigk zu Lichtenfels**, Landrath, Wipperfürth.
- Herr **Freiherr von Dalwigk**, Hauptmann im Inf.-Rgt. 83, Arolsen.
- Herr **Otto von Dassel**, Königl. Sächs. Hauptmann, Dresden.
- Herr **von Daum**, Generalmajor z. D., Darmstadt.
- Herr **von Detten**, Landgerichtsrath, Paderborn.
- Herr **von Detten**, Leutnant im Inf.-Reg. 69, Trier.
- Herr Dr. phil. **W. v. Diepenbroick**, Elsdorf.
- Herr **von Doetinchem**, Reg.-Assessor, Münster i. W.
- Herr **Carl Freiherr Droste zu Hülshoff**, Schloss Hamborn.
- Freifrau Caecilie von Droste-Hülshoff**, Haus Hülshoff.
- Herr **Freiherr Droste zu Senden**, Schloss Senden i. W.
- Herr **H. Graf Droste von Nesselrode**, Herten i. W.
- Herr **Graf Droste zu Vischering**, Erbdroste, Darfeld.
- Herr **Alfred v. Druffel**, Forstassessor, Münster i. W.
- Herr **August Eduard von Druffel**, Haus Welbergen i. W.
- Herr **Freiherr von Dücker**, Rödinghausen i. W.
- Herr **Georg Baron von Dusterlohe**, Mitau.
- Herr **Freiherr von Elmendorff**, Pfarrer, Jever i. O.
- Herr **Baron Clemens von Eltz-Rübenach**, Wahn, Rheind.
- Herr **von Elverfeldt**, Hauptmann, Hildesheim.
- Herr **von Esbeck-Platen**, Kammerherr, Major a. D., Kapelle Gingst, Rügen.
- Herr **Moritz Graf Esterhazy**, Excellenz, Schloss Nordkirchen i. W.
- K. u. K. Familien-Fideikommiss-Bibliothek**, Wien.
- Herr **Eduard von Firks**, Mitau.
- Herr **Baron Armin von Foelkersahm**, Zennhof bei Mitau.
- Herr **Roderich Freiherr von Freytag-Loringhoven**, Ehrenfriedensrichter, Adriamünde, Livland.
- Frau **Baronin Fürstenberg** geb. Baronin Brenken, Cassel.
- Herr **Baron Fürstenberg**, Heiligenhofen, Rheinl.
- Herr **Freiherr von Fürstenberg**, Höxter i. W.
- Herr **Freiherr von Fürstenberg**, Münster i. W.
- Gräfl. von Fürstenberg'sche Central-Verwaltung Herdringen**, Herdringen i. W.
- Herr **Friedrich Freiherr von Gaisberg-Schöckingen**, Rittergutsbesitzer in Schöckingen i. Würt.
- Herr **Friedrich Graf von Galen**, Haus Assen.
- Herr **Graf Galen**, Erbkämmerer, Burg Dinklage, Oldenburg.
- Herr **Clemens Graf Galen**, Münster i. W.
- Germanisches Nationalmuseum**, Nürnberg.
- Herr **Axel von Gernet**, St. Petersburg.
- Herr **Andr. von Grand-Ry**, Bonn.
- Herr **Wilhelm Grevel**, Rentner, Düsseldorf.
- Herr **M. Gritzner**, Geh. Kanzleirath, Oberleutnant a. D., Steglitz.
- Herr **von Grothuss**, Hauptmann, Frankfurt a. M.
- Herr **Baron Harry von Grothuss**, Mitau.
- Herr **Oscar Baron Grothuss** in Bestenhof b. Pilten, Kurland.
- Königliches Gymnasium** zu Coesfeld.
- Herr **Haberling**, Amtsgerichtsrath, Breslau.
- Herr Dr. ph. **Curt Bogislav Graf von Hacke**, Hauptmann a. D., Dessau.
- Herr **Freiherr von Hake**, Landschaftsrath, Ohr bei Emmerthal.
- Herr **Graf Hahn-Basedow**, Basedow i. M.
- Herr Dr. **von Hartmann**, Geistl. Rath, Münster i. W.
- Haus der Abgeordneten**, Berlin.
- Grossherzogl. Hessisches Haus- u. Staats-Archiv**, Darmstadt.
- Herr **Freiherr von Haxthausen**, Thienhausen.
- Herr **Freiherr von Haxthausen**, Abbenburg b. Brackel i. W.
- Herr Dr. **Cl. Freiherr von Heeremann-Zuydwyk**, Münster i. W.
- Herr **Rechtsanwalt von Hehn**, Riga.
- Herr **Friedrich Henkel**, Bankdirektor, Hauptmann a. D., Cassel.
- Herr **von Herwarth**, Oberleutnant, Frankfurt a. M.
- Herr **Carl von Hesse**, St. Petersburg.
- Herr **Baron von Heyking**, Geheimer Rath, Excellenz, Riga.
- Herr **Himly**, Regierungs-Präsident a. D., Stade.
- Historischer Verein**, Bielefeld.
- Herr **Hans Freiherr von Hövel**, Hauptmann a. D., Cassel.
- Herr **O. Freiherr von Hövell**, Gnadenthal b. Cleve.
- K. K. Hofbibliothek**, Wien.
- Grossherzogliche Hofleibbibliothek**, Darmstadt.
- Herr **von Hornhardt**, Oberleutnant im Inf.-Rgt. 80, Wesel.
- Herr **Freiherr von der Horst**, Oberleutnant a. D., Kolonie Grunewald bei Berlin.
- Herr Dr. jur. **Karl Adolf Freiherr v. d. Horst**, Reg.-Assessor und Rittergutsbesitzer, attachirt dem Königl. Heroldsamt, Berlin.
- Herr **Ferdinand von Hülst**, Leutnant d. R., Bünde i. W.

- Herr **Ed. von Humann**, Kammerherr, Oberstleutnant a. D., Oldenburg.
- Königl. Institut für Glasmalerei**, Berlin-Charlottenburg.
- Herr **von Kalckstein**, Majoratsbesitzer, Schultetten Ost-Pr.
- Herr **Freiherr von Kerckering-Borg**, Haus Borg i. W.
- Herr **Graf Kerssenbrock**, Hauptmann im Inf.-Rgt. No. 11, Breslau-Kleinburg.
- Herr **Caspar Graf Kerssenbrock**, Schurgast.
- Herr **Freiherr Wilderich von Kettler**, Haus Störmede i. W.
- Herr **Friedrich von Kettler**, Hauptmann u. Batteriechef im Niedersächs. Feldart.-Rgt. 64, Wolfenbüttel.
- Herr **Freiherr von Ketteler**, Kaiserlich Deutscher Gesandter, Excellenz, in Peking.
- Frau **Gräfin Thedel von Kielmannsegge** geb. Gräfin von Kielmannsegge auf Schloss Cappenberg.
- Herr **Theobald von Kleinsorgen**, Major z. D. u. 3. Stabsoffizier beim Commando des Landwehr-Bezirks IV, Berlin.
- Herr **Max von Kleinsorgen**, Leutnant a. D., Rittergutsbesitzer, Haus Brockhausen i. W.
- Herr **von Kleinsorgen**, Amtsgerichtsath und Rittergutsbesitzer, Lübbecke i. W.
- Herr **B. v. Kleist**, Oberst z. D., Gerbersdorf.
- Herr **Carl Arwid von Klingspor**, Königl. Schwed. Reichsheraldmeister u. Gardemajor a. D., Näsby (Schweden.)
- Herr **von Knobelsdorff**, Generalmajor z. D., Hannover.
- Se. Erlaucht **Graf von Königsegg**, Aulendorf.
- Herr **Nicolai von Konradi**, St. Petersburg.
- Herr **Franz Xaver Graf Korff-Schmising-Kerssenbrock**, Haus Brincke i. W.
- Herr **Freiherr von Korff**, Cöln.
- Herr **Freiherr von Korff**, Harkotten i. W.
- Herr **G. Freiherr von Korff**, Sutthausen.
- Herr **Alfred Freiherr von Krane**, Major a. D., Görlitz.
- Herr **Egon Freiherr von Krane**, Oberstleutnant a. D., Berlin.
- Herr **Ignatz Freiherr von Landsberg**, Steinfurt.
- Herr **Friedrich Freiherr von Landsberg-Velen**, Haus Dankern, Hann.
- Herr **Friedrich Graf von Landsberg-Velen u. Gemen**, Hemen i. W.
- Herr **Freiherr von Ledebur**, Generalmajor z. D., Charlottenburg.
- Herr **Leopold, Freiherr von Ledebur**, Oberleutnant, Charlottenburg.
- Herr **E. Lehmann**, Oberstleutnant a. D., Göttingen.
- Herr **Freiherr von Leykam**, Esum, Rheinl.
- Herr **Freiherr von Lilien**, Echthausen i. W.
- Herr **von Lilien**, Hauptmann, Hannover.
- Herr **Henri Graf de Limburg-Stirum**, Brüssel.
- Herr **Freiherr von Linde**, Burg Dreis, Rheinpr.
- Lippesche Landesbibliothek**, Detmold.
- Herr **Franz Freiherr von Lipperheide**, Berlin.
- Herr **Friedrich Freiherr Loë**, Longenburg.
- Herr **Ludwig von Lorang**, k. k. Ministerialrath, Wien.
- Herr **Fr. von Lorang**, Wiesbaden.
- Herr **Dr. jur. Gustav von Mallinckrodt**, Stadtverordneter zu Köln am Rhein.
- Herr **v. d. Malsburg**, Kammerherr, Vicemarschall der Althessischen Ritterschaft, Escheberg.
- Herr **von Maltzan, Freiherr zu Wartenberg u. Penzlin**, Erblandmarschall, auf Penzlin.
- Herr **Werner Freiherr von Mandelsloh**, k. k. Oberstleutnant, Salzburg.
- Herr **Emil Freiherr Marschalk von Ostheim**, Bamberg.
- Herr **von Mengerssen**, Hauptmann u. Kompagniechef im Inf.-Rgt. Graf Bülow von Dennewitz (6. Westf.) No. 55. Bielefeld.
- Herr **Dr. Mertens**, Pfarrer, Kirchborchen i. W.
- Herr **Fritz Reichsgraf von Merveldt**, Treckenhorst i. W.
- Herr **Graf von Merveldt**, Schloss Westerwinckel i. W.
- Herr **Möllenhof**, Hauptmann im Inf.-Rgt. 57, Wesel.
- Herr **Herm. Fr. Th. Moennich**, Rittergutsbesitzer, Langensee i. M.
- Herr **Freiherr von Morsey**, Major z. D., Bünde i. W.
- Freifräulein von Morsey**, Osnabrück.
- Herr **von u. zur Mühlen**, Forstrath, Arnsberg.
- Herr **E. von zur Mühlen**, Rittmeister a. D., Haus Offer i. W.
- Herr **von u. zur Mühlen**, Geh. Reg.-Rath, Osnabrück.
- Herr **Anton Johannes Müller**, Frankfurt a. M.
- Herr **Hermann Graf zu Münster-Langelage**, Ponickau.
- Herr **Freiherr von Mylius**, Haus Linzenich in W.
- Herr **Freiherr von Nagel-Doornick**, Vornholz i. W.
- Herr **Freiherr von Nagell**, Schloss Gartrop i. W.
- Herr **Franz Graf Oberndorff**, Neckarhausen i. B.
- Herr **Graf von Oberndorff**, Leutnant, Münster i. W.
- Königl. Oberpräsidium**, Münster.
- Grossherzogliche Öffentliche Bibliothek**, Oldenburg.
- Kaiserliche Öffentliche Bibliothek**, St. Petersburg.
- Herr **Freiherr von Oer**, Egelberg i. W.
- Herr **Reichsfreiherr von Oër-Egelborg**, Kammerherr, Wiesbaden.

- Herr von **Oppell**, Oberstleutnant a. D., Fraustadt.
Herr **Freiherr Ostman v. d. Leye**, Leye i. W.
Frau **Caroline Baronin von Papen-Lohe**, geb.
Freiin von Romberg, Schloss Antfeldt in W.
Königliche Paulinische Bibliothek, Münster i. W.
Herr **Graf Plettenberg-Lenhausen**, Erbkämmerer,
Hovestadt i. W.
Grossherzogliche Privatbibliothek, Oldenburg.
Provinzial-Verein für Wissenschaft und Kunst,
Münster i. W.
Provinzial-Verwaltung der Provinz Westfalen,
Münster i. W.
Herr **Gustav Freiherr Quadt-Wyckradt-Hüchten-
bruck**, Colonie Grunewald bei Berlin.
Freiin Hertha Quadt-Wyckradt-Hüchtenbruck,
Braunschweig.
Herr **Alexander Freiherr von Rahden** auf Maihof
b. Mitau.
Herr **Clas von Ramm**, auf Vadis-Kloster, Esthland.
Herr **C. Graf v. d. Recke-Volmerstein**, Kammerherr,
Major d. L. und Generallandschafts-Repräsentant
für Niederschlesien, Kleinburg bei Breslau.
Grossherzogl. Regierungsbibliothek, Schwerin i. M.
Herr **Graf Reichenbach-Goschütz**, Standesherr auf
Goschütz.
Ridderlyg Duitsche Orde Balye van Utrecht,
Utrecht.
Herr **Adolf Baron Rhemen**, Wilkinghegge i. W.
Herr **Wilhelm Baron Rhemen**, k. u. k. Rittmeister
im 13. Dragoner-Rgt. Glogow i. Galizien.
Herr **Benno Graf von Rittberg**, Ehrenritter des
Johanniter-Ordens, Kammerherr, Hauptmann a. D.
Detmold.
Herr **Freiherr von Rodde**, Forstmeister a. D.,
Parchim i. M.
Herr **Freiherr von Romberg**, Schloss Buldern i. W.
Herr **Carlos Freiherr von Romberg**, Düsseldorf.
Freiin von Rump, Münster i. W.
Se. Durchlaucht **Otto Fürst zu Salm-Horstmar**,
Wild- und Rheingraf, Schloss Varlar.
Se. Durchlaucht **Prinz Alfred zu Salm-Salm**,
Rhede i. W.
Fürstlich Salm-Salm'sche Bibliothek, Anholt,
Westfalen.
**Reichsgräflich Schaffgotsche Freistandesherrliche
Majoratsbibliothek**, Warmbrunn i. Schl.
Herr **Freiherr von Schell**, Schellenberg i. W.
Herr **von Schell**, Generalleutnant z. D., Hannover.
Herr **von Schell**, Hauptmann u. Comp.-Chef im
Inf.-Rgt. Herzog Ferdinand von Braunschweig
(8. Westf.) No. 57, Wesel.
Herr **Ernst von Scheven**, Crefeld.
Herr **Albert Graf von Schlippenbach**, Leutnant a. D.,
Kammerherr, Schloss Arendsee.
Herr **von Schlechtendahl**, Landrath, Schleiden, Eifel.
Herr **Graf Schmising**, Tatenhausen i. W.
Herr **Heinrich Schöningh**, Buchhandlung, Münster
i. W.
Herr **Ferdinand Schöningh**, Buch- und Kunst-
handlung, Osnabrück.
Freifrau von Schorlemer, geb. Freiin von Elmen-
dorff, Haus Vehr i. W.
Herr **Freiherr von Schorlemer**, Königl. Ober-
Präsidialrath, Breslau.
Herr **Freiherr von Schorlemer-Alst**, Sonderhaus
i. W.
Herr **Clemens Freiherr von Schorlemer**, Lieser
a. d. M.
Herr **L. Schraeder**, Gold- und Silberwaaren-Fabrik,
Münster i. W.
Herr **Lothar Schücking**, Landgerichtsrath, Münster
i. W.
Herr **Graf Schulenberg**, Haus Rethmar, Hannover.
Herr **J. Schwieters**, Pfarrdechant, Münster i. W.
Herr **Senden**, Oberst und Kommandeur des 4. Ba-
dischen Feldart.-Rgts. Nr. 66, Lahr i. B.
Herr **Kurt Freiherr von Seutter-Loetzen**, Königl.
Württ. Kammerherr, Stuttgart.
Herr **Friedrich von Sobbe**, Leutnant im Braunsch.
Inf.-Rgt. 92.
Herr **von Sobbe**, Oberleutnant, Braunschweig.
Herr **F. Graf von Spee**, Ritterhauptmann, Heltorf i. W.
Herr **Hubertus Graf Spee**, Haus Linnep, Rhld.
Herr **Ferdinand August Graf von Spiegel-Diesen-
berg**, Ehrenritter des Deutschen Ritterordens,
Wichenau i. Mähren.
Herr **Edm. Freiherr von Spiess-Büllesheim**,
Kammerherr, Haus Hall i. W.
Herr **von Spiessen**, Königl. Forstmeister, Winkel
i. Rheingau.
Königl. Preuss. Geheimes Staatsarchiv, Berlin.
Königl. Staatsarchiv, Düsseldorf.
Königl. Staats-Archiv zu Hannover.
Königl. Staats-Archiv, Wetzlar.
Stadtarchiv, Münster i. W.
Stadtbibliothek, Frankfurt a. Main.
Stadtbibliothek, Hamburg.
Stadtbibliothek Leipzig.
Stadtbibliothek, Riga.
Stadtbibliothek, Trier.
Herr **Friedrich Baron Staël von Holstein**, Major
a. D. und Johanniter-Ritter, Düsseldorf.
Herr **von Sydow**, Westhusen i. W.
Herr **P. H. Trummer**, Kaufmann, Hamburg.

Herr August Freiherr von Twickel - Hameren,
Hameren i. W.
Herr Ferdinand Freiherr von Twickel, Ostrowine
i. Schl.
Herr Freiherr Clemens von Twickel, Haus Stovern
i. W.
Herr Freiherr von Twickel, Keoel, Holland.
Universitäts- u. Landes-Bibliothek, Strassburg i. E.
Universität, Bonn.
Herr L. Freiherr von Vely-Jungkenn, Hüffe i. W.
Verein für die Geschichte von Soest und der
Börde, Soest.
Verein Herold, Berlin.
Herr Viedenz, Königl. Oberbergrat a. D., Münster
i. W.
Herr Walter Freiherr Vincke, Landrath a. D.,
Ostenwalde, Hannover.
Herr Max Freiherr von Vittinghoff-Schell, Alland,
Nied. Oesterreich.
Herr Freiherr von Wangenheim, Eldenburg.

Herr W. Graf von Wedel, Sandfort i. M.
Herr W. Graf Welsperg, k. k. Oberst.
Frau Baronin von Wendt, geb. Gräfin Ansenbourg,
Crassenstein i. W.
Herr Freiherr von Wendt, Geveling i. W.
Herr Graf von Westerholt-Gysenberg, Sythen i. W.
Herr Dr. Albert Westkamp, Oberlehrer, Dorsten
i. W.
Herr Graf Westerholt, Eltershofen bei Schwäb. Hall.
Herr Graf von Westphalen, Landrat, Münster i. W.
Herr Clemens Graf von Westphalen, Haus Laer
i. W.
Wiederherstellungsbau des alten Rathhauses,
Dortmund.
Herr Ferdinand Reichsgraf Wolff-Metternich,
Schloss Gracht i. W.
Herr Joseph Freiherr von Wrede, Willibadessen i. W.
Freiin Philippine von Wrede-Melschede, Münster
i. W.
Freiin von Wüllenweber, Osnabrück.

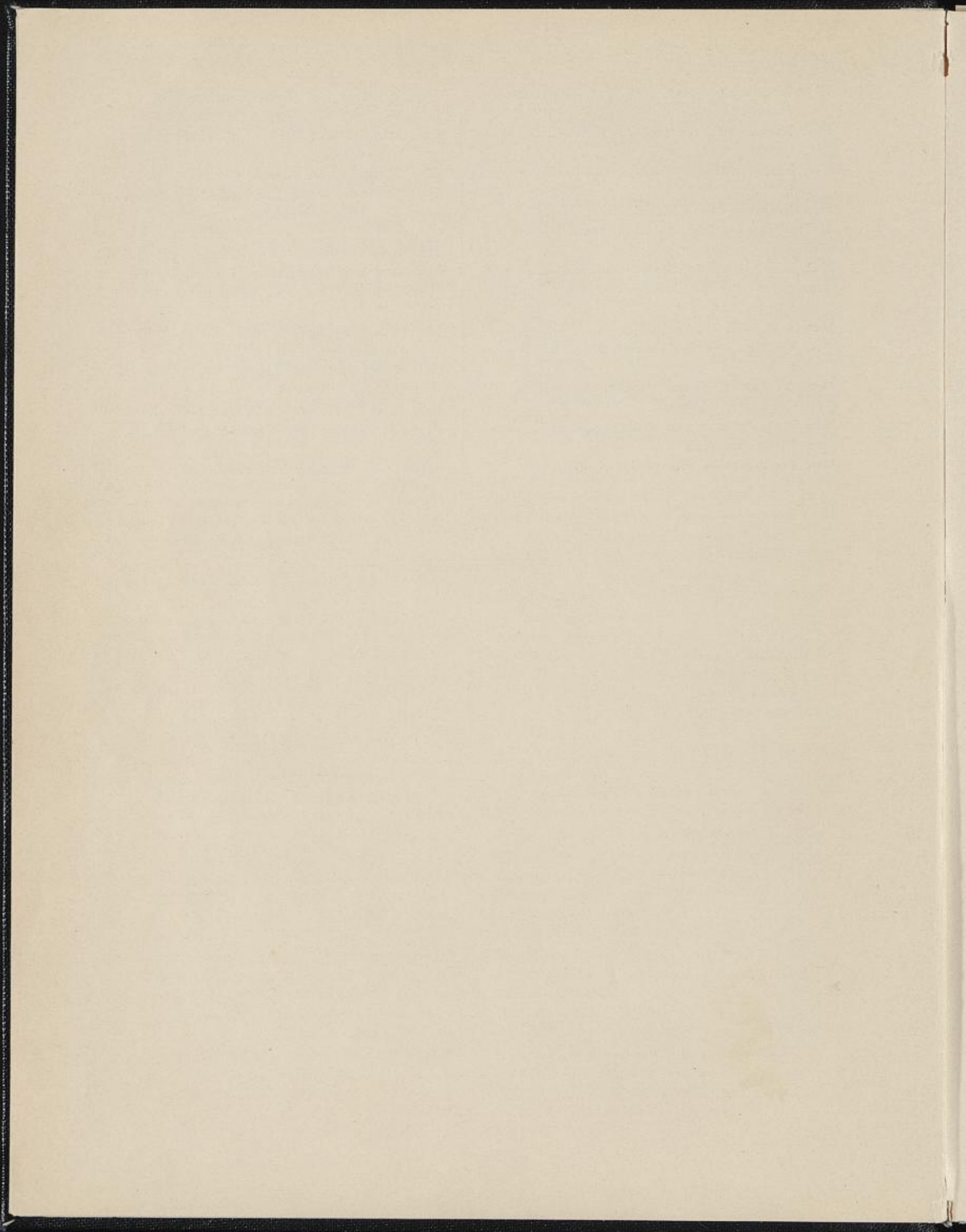

Register.

(Die Zahlen bedeuten die Tafeln, auf denen das Wappen enthalten ist.)*

A	2	Aldenhövel, siehe Meinhövel	210	Andersicht-Andersucht	8
A (Kofe v. der A) Nachtrag	2	Aldenwalstede	4	Andopen gt. Clot	9
Aachen	1	Aldinghof	4	Andopen (gt. Kegeler)	9
Abel v. Minden	1	Aldinghoven	3	Andopen gt. Herinc	168
Abbet	2	Aldinghoven gt. Caer	187	Angele	9
Acken	4	Aldinghus	5	Angelmann, siehe Angele	9
Ackenschocf (Ackenschocf Lippborg gt. Ackenschocf)	1	Aldinghusen	5	Angelmodde	9
Adelshfen	1	Aldinkhausen gt. Kote	5	Anfum	6
Aden	1	Aldorpe	5	Anrep	6
Aden zu Borg bei Bänderich i. W.	2	Allen I	3	Gf. v. Anrep-Elmpt	10
Aldorf	2	Allen II	5	Anrepen	6
Aldorp	2	Allen III	5	Anröchte	9
Affelmann	1	Allen IV	5	Anröchte	9
Affeln	1	Allen V	5	Ansembourg Graf	10
Afferde I (bei Anna)	2	Allen VI	5	Anstel Angtel, Siegenhoven gt. A	299
Afferde II (Afrode) bei Büren	2	Allen gt. Amich	7	Antesucht	8
Affen (bei Soest)	2	Allant	5	Anteloye	9
Afrode-Afferde II	2	Allendorf in den Ostseeprovinzen f. Aldendorp III	3	Anten	8
Agwif-Aquaß	9	Allenhufen s. Alnhufen	7	Apelderbecke	9
Alhaus, Edle v.	1	Almelo gt. Tappe	3	Apeldorenbecke	8
Alhden-Alden	1	Almeslo gt. Tappe	3	Apen (Nachtrag)	8
Alhen zu Lübeck	1	Graf von Almelo-Tappe	10	Aplerbeck (Nachtrag)	8
Alhen-Alhufen	4	Alnhufen	7	de Apri area v. d. Berswardt	25
Alhus	4	Alstätte-Alstedde-Alstein	3	Appold s. Waldeck	324
Alhufen	4	Alstede	7	Aquaß Aquif Agwif (Nachtrag)	9
tho dem Alhus	2	Alten	6	de Aquis	12
Alfen	4	Alten, s. Alhden	1	Ardey (Nachtrag)	8
Alfen, siehe auch Schlickum gt. A.	283	Altena	6	Arenberg, Herzoge von	28
Alfenschocf	1	Altena s. Lüdenscheidt, gt. A.	228	Argist-Ergeste	117
Albachfen	3	Altena thon Altena zu Coesfeld	7	Arnheim	12
Albertinkhufen	4	Altenbockum-Grimberg gt. A.	6	Arnholte (Nachtrag)	8
Alden	4	Altendorf, siehe Altendorp	3	Arnholte II	12
Alden siehe auch Alhden	1	Althaus-Olthus Oldenhuys	6	Arnsberg, Grafen v. (Nachtrag)	8
Aldenbockum siehe Altenbockum	6	Alves	7	Arnsberg, s. Arnzberg	8 u. 11
Aldenbreckerfeld-Breckerfeld	4	Amboten	6	Arnsberg, s. Vlegel	126
Aldenbrück siehe A. gt. Velbrück	121	Ambüren	7	Arnsborst	12
Aldendorp	3	Amelungsdorp	7	Arnstedt (Nachtrag)	8
Aldendorp	3	Amelungen	6	Arnzberg I	8
Aldendorp II	3	fhr. v. Amelungen	6	Arnzberg II Var.	11
Aldendorp III	3	Amerforn	7	v. d. Arjen	12
Aldenherford (Oldenherford)	4	Amethorn	7	Arthus	11
Aldenholte, siehe Balke	15	Amich (Allen gt. Amich)	7	Arthufen	11
				Artus	11

*) Der Text ist alphabetisch angeordnet, eine Angabe der Seitenzahlen erübrigt sich daher; K siehe unter C, D siehe unter f.

Asbeck I	11	Barlaban	16	Belholt	21
Asbeck II	12	Barlo	16	Belinghausen	21
Ascheberg	11	Barmenfeld-Bermentfeld-Barns-		Bellinghausen I	21
Ascheberg, Grafen v.	10	feld-Bernsfeld-Berntfeld	17	Bellinghausen II	22
Aschebrock (Dorneburg gt. N.,		Barner I, s. auch Berner	17	Bellinghoven	22
auch D. gt. v. der Lage)	11	Barner II	17	Benderfeld	22
Aschen I	12	Barnsfeld-Bernsfeld	17	Bendit	22
Aschen II	12	Berntfeld	17	Benedict(en)-Bendit	22
Aschwede-Aswede	14	Bars	19	Benekamp	21
Asholte	12	Bars im Herfordischen	16	Bengtorpe	21
Aslen, s. Asseln (Nachtrag 6) II u.	13	Bars v. Rinkeode	16	Berninghoven	24
Aspeltkamp	11	Barsdonk gt. Mumm	226	Bennigsen	23
Assen f. Becker v. d. Assen	19	Basse	19	Bentfelde	24
Assen-Orsne	237	Basten	16	Bentheim Graf (Nachtrag)	1
Assenburg	11	Bastert	16	Bentheim Steinfurt, Fürst	28
Asseln I	11	Bastun (B. gt. Elen)	16	Benheim, Tecklenburg, Rheda,	
Asseln II	13	Batenhorst (B. gt. Twifeler	19	Fürsten	28
Asseln III	13	Bathey	16	Bentheim gt. Torneyg	34
Asseln IV	13	Bavenhusen	16	Bentinc de Rhoon Grafen	28
Astorp	11	Beaufort	19	Bentinc Herzoge von Portland	28
Astrup-Astorp	11	v. d. Becke	19	Bentorp	24
Aswede	14	frh. v. d. Becke	19	Berchem, B. gt. Rocholl, B. gt.	
Aswedde	14	v. d. Becke II	18	Trimpup	23
Atefungen	13	v. d. Becke III	18	Berchstein	24
de Atrio	13	v. d. Becke IV	18	Bercule, s. Holzhausen	175
Attendorn	14	v. d. Becke V	18	Bere, s. Baer	10
Averdunk	14	v. d. Becke VI	18	Beren	24
Averhagen I	14	Beckehausen-Beckehusen	18	Berenbrock	24
Averhagen II	14	Beckehus I	18	Berenbrock	24
Avestroth	13	Beckehus, Var. II.	18	Berenbrock, s. auch Schonebeck	
Awik gt. Singrave	13	Beckehusen-Beckehausen-Beckhus	18	gt. B.	287
Azeden	13	Beckem I	18	Berenbrocke	23
Azethen	13	Beckem II	20	Berge I	23
		Becker v. der Assen	19	Berge II-Schaltesberge, Edle v.	23
Bachoven v. Echt	14	Becker gt. Pistorius	19	Berge thom Berge III	24
Bacum I	14	Beckere	20	Berge zu Soest (Nachtrag)	6
Bacum II	14	Beckeseten	20	Berge b. Bork	26
de Baeke	13	Beckeseten	20	op dem Berge I	23
Badinghagen (Nachtrag)	6	Beckhus-Beckehusen	18	op dem Berge II	26
Baef	14	Beckmann	19	Berghoven I	26
Baer-Bere	17	Beckum	20	Berghoven II	26
Baer, jetziges Wappen (Nachtr.)	1	Bequer	19	Bergibinf	26
Baer, Grafen v.	10	Bedelke	20	Bergknecht	23
Baersdonk, s. Mumm	226	Beesten I	20	Berglar Bergler	26
Bafe	15	Beesten II	22	Bergstein-Berchstein	24
Bakelo	15	Beesten III	22	Beringhausen-Berninghausen	23
Balghe	17	Beesten IV	22	Bermentfeld-Bransfeld	17
Balke	15	Beesten V	31	Bermentlo	25
Balke (Nachtrag)	6	Bega	20	Bermetlo	26
Balke (Mldenholte gt. B.)	15	Beye	20	Bernding	25
Balve (B. gt. mit der Zele)	17	de Beyer	21	Berndorpe (Knevel v.)	26
Bamme s. Godeshusen	143	de Beyger-Beyer	21	Berne I	26
Bante	15	Beinem	22	Berne II	29
Barchove (Freckenhorst g. B.)	15	Beinheim-Beinem	22	Berneck	29
Bardeleben	17	Befene (Gogreve von s. Eipp-		Bernefeuer	29
Bardenscheid	15	springe)	201	Berner, s. auch Barner	17
Bardewick-Bardewisch	17	Beckhus, s. Beckehusen	18	Berner-Berneer	29
Bardewisch	17	Becken	21	de Bernere	29
Barghus-Barthus-Borthus		Bele	22	Bernewater	29
Borthusen	15	Belecke-Belecke	21	Bernewede	29
Barf	15	Beleham	21	Berninghausen, s. Beringhausen	23
Barthhausen	17	Belham-Beleham	21	Bernsau	25

Bernsau zu Hardenberg	25	Blome (flos) I	34	Bolenskamp	40
Bernsfeld s. Barnsfeld, Bernsfeld s. Barnsfeld	17	Blome zu Osnabrück flos II	34	B. s. auch Eickenscheidt	109
Bersen	29	Blomendahl	34	Bolcke-Bolcke	40
Berstrate	25	Blomenjaet	35	Bolcken	40
Berstrate	29	Blote	34	Bolcmast s. Bulemast	58
Berstrate s. auch Neheim (Nachtr.)	4	Blotevogel s. Stövern gt. B.	310	Bolife	40
Berswordt: de apri area	25	Blumenröder	35	Bolken	41
Berswordt-Walrabe	25	Blumenröther	35	Bolzum-Bolken	41
Bertram s. Hottope gt. B.	180	Bobbe	35	Bonynd	40
Besenkamp	31	Bobbinghaus	36	Bonseler s. Bonslede	41
Bessaten	31	Bobert	35	Bonslede gt. Drame	41
Bessel	25	Bocge (Bucke Bucge)	36	Bonslede gt. Grub	41
Bessel gt. Boclo	38	Bocgemann	36	Bonslo-Bonslede	41
Besserer	27	Boygemann	36	Borbecke	40
Besten s. auch Beesten	31	Bocholt I	36	Borbenne	40
Bettinghausen	31	Bocholt II	36	Borch auch Borg I	41
Beurhaus	27	Bocholt III	36	Borch Grafen v.	32
de Bever	25	Bocholt(e) IV	36	Borch ther Borch (II)	41
Beverförde	27	Bocholtz	35	Borch I	42
Beverförde s. a. Elverfeldt	111	Gf. v. Bocholtz Alme	32	Borch II	42
Bevern I	27	Gf. v. Bocholtz Ujeburg	32	Borch III	42
Bevern II a. Weser	27	Bock I zu Münster	35	Borch IV	42
frhr. v. Bevern	27	Bock II zu Werl	37	Borchard	42
Bevern III	31	Bock III var. v. II	37	Borchgrevind	40
Beverstein	31	Bock IV zu Heithof	37	Borchorst gt. Kerstapel	42
Bevessen	27	Bock V v. Palsterkamp	37	Bordelius	41
Bickern	31	Bock VI von Sendenhorst	36	Bordewisch s. Bardewisch	17
Biedenfeld	27	Bock VII v. Wulfingen	37	Borg s. Borch	41, 42
Biegeleben	27	Bock VIII B. v. Carsen	36	Borgeln	42
Biegeleben heutiges W. (Nachtr.)	1	Bockehase s. Wedderden	328	Borggreve I	41
frhr. v. Biegeleben	30	Bockel	38	Borggreve II	42
Byghe	31	Bockenförde gt. Schängel	37	Borgholte gt. Scrivere	42
Byland	30	Bockroden	37	Borghorst-Borchorst	41
Byland, Grafen v.	32	Bockum-Dolffs	37	Borghorst gt. Kerstapel	42
Billam	31	Boclo	38	Borghus I	44
Billenschufen	33	Bodelswingh	37	Borghus II Borghusen	44
Billerbeck	30	frhr. v. Bodelswingh-Plettenberg	39	Borkelo	43
Billerbeck var. II	33	Auch Grafen v. Bdb. daselbe Wappen	39	Borne	43
Billerbeck III	33	Böckem I	38	Bornemann	43
Bilstein I (v. Givore)	30	Böckem II var.	38	Bormann (gt. Kessel)	43
Bilstein II	33	Bögge I	39	Borries	43
Binlhof	30	Bögge	38	Borries Grafen v.	62
Binol	33	frhr. v. Böhmer	39	Borspede-Burspede	44
Bisachten	33	Böle Boyle Boell	39	Borste	44
Bischof	33	Bömelburg	39	Bortfeld	43
Bischopinl altes W.	33	Bömelburg zu Maygadesen (Nachtrag)	1	Borthusen	44
Bischopinl (v. Dernebocholt)	30	Bönen	39	Borwinkel	44
Biscopinl zu Kückelind (Nachtr.)	1	Bömminghausen I	39	Bose	43
Bismark	30	B. II in den Ostseeprovinzen	39	Bose II	44
Bissendorf	30	Bömminghausen III	38	Bosefeld	44
Bitter	33	Bömminghausen s. a. Budberg	54	Bosefort	44
Blanke	34	Böselager	39	Bosenfort-Bosefort	44
Blankena	34	Bösenzell	38	Bothmar-Bothmer	43
Blankemagel	30	Bofzen	38	Bothmer	43
Blecken	34	Bogge	38	Bottlenberg gt. Kessel	43
Blesse	35	Boggen	41	B. gt. Schirp	43
Blyentorp s. auch Wernicke	34	Boghelen	40	Bourscheidt-Burscheidt	58
Blitcap	34	Boyle s. Boele	39	Bouwinghausen gt. Gutacker	46
Blomberg	35	Boinkhausen	40	Boventhen	46
frhr. v. Blomberg	32	Boland	41	Bortert-Buytert	45
Blome	34			Bozefort-Bosefort	44
				Bozelegge	46

Brabeck	45	v. d. Brocke III	52	Budenberg-Bottlenberg	43
Bracke v. der Bracken	45	v. d. Brocke IV	52	Büderich I	54
Brackel	46	v. d. Brocke V	52	Büderich II gt. Weifebrod gt. Westfelinf	54
Brackel-Bracken	45	v. d. Brocke VI	52	Buer	54
Brackel (Nachtrag)	1	v. d. Brocke VII	52	Buer-Bure	54
Brackel in den Ostsee-provinzen	45	v. d. Brocke VIII	53	Büren Edle v.	56
Brackelmann f. Brackel	45	v. d. Brocke IX-Brockmann	53	Büren I	56
Bracken	45	Brockhausen frye v.	53	Büren II	56
Bracken	46	Brockhausen	53	Büren III	56
Brachtbecke-Brabeck	45	Brockhufen verg. Brochhausen	53	Büren IV	57
Bradbecke-Brabeck	45	Brockmann f. v. d. Brocke IX	53	Büren V	59
Brae	45	Broel Brole	53	frhr. v. Büren VI	56
Brae f. auch Grimmeke	144	Broel gt. Plater	51	Büren-Bure	59
Brae f. auch Brawe	47	Gf. Broel gt. Plater	62	Büren gt. Sybertinf	59
Braem I	46	Gf. Broel Plater gt. Syberg v. Wischlingen	62	Buerse I	56
Braem II	48	Broye	53	Buerse II	56
Brambach	45	Broyl f. Schilling	281	Bueschen (Busche) zu Stade	58
Bramelouwe	48	Bromenhaghe	53	Büßen	59
Bramhorn	48	Bromere	53	Buhlo-Bulo	56
Bramsche	45	Bronchorst	53	Buldern	59
Brandis gt. Zelion	45	Bronchorst-Batenburg	51	Bulo	56
Brandlecht-Brantelecht	48	B. Batenburg zu Anholt	62	Bulemast	58
Brandlecht II	48	Bruch-Brock, auch Hundemen gt. Bruch	51	Burlo	58
Brandscheidt	48	Bruchgenoye-Brüggeney	51	Bulshorn	59
Braun v. Schmidtburg	47	Bruchhausen	51	Bunstorp I	59
Braue	47	Bruchhausen bei Brilon	55	Bunstorp II	59
Brechte	47	Brucken gt. foek	51	Bure-Buer	59
Brechterle	48	Brüggen	51	Burike	60
Breckefeld f. Aldenbreckerfeld	4	Brüggeney gt. Hasenkamp	51	Burmann	60
Breckefelden	47	Brüllinghausen	55	Burspede-Borspede	44
Bredenbeck	47	Brümmer	51	Burtscheidt	58
Bredenbeck	48	Brüning	51	Busche	58
Bredenohl	47	Brüning I	55	frh. v. d. Busche Jppenburg gt. v. Kessel	66
Bredenscheidt-Brenschede	50	Brüning II	55	Graf v. d. B. I gt. v. K.	66
Bredensprinck	50	Brüning f. auch Schonebeck gt. B.	287	frhr. v. d. B. Münch	58
de Brema v. Bremen	50	Brüninghausen	54	Busche II zu Gesmold	58
Bremen gt. Dameswe	50	Brummer	54	Busche zu Stade	58
Bremen	47	Brumzele	55	Busche thom Busche zu Münster	60
Bremen	50	Brune	55	Buschhaus	60
Brempt	47	Brunenberge	55	Buschhof (nicht Buschlof)	85
frh. v. Brempt	47	Brunhardessen	55	Buschmann	58
Brenken, jetziges W. (Nachtrag)	1	Bruminkhausen	55	Butt-Dütthe	108
Brenken var.	49	Bruwerdinghausen	54	Buttel	64
Brenschede	50	Bucge f. Bocge	36	Buvinghausen gt. Gutacker	46
Brent	49	Buchau Prinß v. f. Prinß	247	Bugdorp	64
Brilon auch de piscina v. d. Dyke	50	Buchenowe, Kriegh v. f. Kriegh	80	Bugfort	64
Brinck	50	Bucholz	54	Kaas	64
Brinck	50	de Buck auch Bock	57	Caesar I	64
Brincke	50	Buckesfort-Bugfort	64	Caesar II	60
Brincken	49	Buckesdorpe	57	Caessem	70
Brobecke	49	Buckesdorp f. auch Bugdorp	56	Caersem	70
Brochus	49	Bucseil	57	Caersheim	70
Brochusen (Mense gt. B.)	49	Budberg B. gt. Bömninghausen	54	Caesmann	70
Brochusen II	49	frhr. v. B. gt. B.	62	Kahliden	64
Brochusen	52	Budde	54	Kaiser	60
Brochusen zu Ostwig	50	Budde II	57	Kafen	60
Brochterbeck	52	Budde III	57	Kalden-Kolden-Koldene	60
v. Brock-Bruch	51	Budeken	57	Kalkstein	64
v. d. Brocke I	49	Budel	57	Talenberg I	64
v. d. Brocke II	52				

Calenberg II	64	Kegge	72	Klencke zu Onigstedt (Nachtrag)	3
v. Calenberg Graf v.	68	Kegheler s. Ense	72	Clepping-Klipping-Kleppingf	77
Calenberg III = Callenberg (Nachtrag)	1	Kegheler s. Andopen	9	Klepping gt. Hausmann v. Na- medy	77
Calenberg (Nachtrag)	6	Keyge	65	Clepping II	77
Calle I	68	Keyge	211	Clepping var.	77
Calle II	60	Keygenberg	65	Cleveren-Clevorn	77
Callenberg	68	Keyserling-Kayserling-Keserling	72	Clevorn	77
Callenberg s. auch Calenberg		Keyserling (Nachtrag)	3	Klinge-Klinke	79
Calf-Calvus	61	Keyserling (Nachtrag)	3	Klinke-Klinge	79
Calf v. Hembrocke	61	Frhr. v. Keyserling (Nachtrag)	3	Klingebiel	67
Calf gt. Mütten	61	Gf. v. K. Neuhaus	66	Klingen	67
Callendorf	68	Gf. v. K. in Rußland	87	Klingenberg gt. Schöler	287
Callendorp (Nachtrag)	6	Gf. v. K. Rautenburg	66	Klipping-Klepping	77
Calv	68	Kelen s. Zele	345	Klocke	79
Calvesbecke	61	Keller up dem K.	65	Klocke var.	79
Camen	61	Kellinghausen	72	de Clocker	67
Camen s. Eften gt. C.	118	Kenma	72	Cloedt-Clodt-Cloydt	79
Kamern	61	Kenmade	72	Cloedt, Frhr. v.	79
Kamferbecke	61	Kenmaden	65	Klöveforn	67
Campen I	68	Kenmate	65	Cloyt I v. Andopen	67
Campen II	68	Kempfen	65	Cloyt II	71
Campen III v. Kirchberg	68	Keppel I	72	Cloyt s. Herfelde	166
Campen IV v. Poggenhagen	68	Keppel II	72	Clooster s. Closter	79
Camp hues	68	Kerkerinck Borg	72	Klopman	79
Cancer-Crevet	88	Kerkerinck Stapel	73	Kloppefiste	71
Kanel	61	Kerkerinck Eübeck	73	Closter	79
Kanne v. Eügde, altes W.	69	Kerkerinck Amelsbüren	73	Closter-Clooster	79
Kanne	69	Kerkhof	65	Clotemann	71
Frhr. v. Kanne	69	Kerl v. Remlinghausen	65	Clotingen	71
Kammenberg	69	Kerßenbrock s. auch	73	Cloß	79
Canstein	69	Korff Schmißing Kerßenbrock	93	Kluppel	71
Frh. v. Canstein	69	Kerstapel-Borghorst gt. Kerstapel	42	Clusener = Clüsener = Schorlemer (Nachtrag)	4
Frh. v. Canstein (Nachtrag)	1	Keseling	73	Knap s. Melberg	213
Capellen	69	Kessel	73	Knehem	81
Cappel	69	Kessel s. Bormann gt. K.	43	Kneiling s. Hüge	185
Cappeln	61	Kessel s. Bottlenberg gt. K.	43	Knevel s. Berndorpe	26
Graf von Cappenberg	70	Ketelhafe	67	Knyphausen = Jun und Ku	187
Karge (Hemern gt. K.	61	Ketelhodt, altes W.	73	Knippenberg-Knippenburg	81
Karghe	61	Ketelhodt, neues W.	73	Knippenburg	81
Carnap, altes Wappen	70	Ketteler I	73	Knipping	81
Carnap, neues Wappen	70	Ketteler II	75	Knöfel	71
Carsheim-Caesem	70	Ketteler Grafen	87	Knop	71
Karthausen	70	Ketteler Herzoge v. Curland	87	Knopf-Mascherel	208
Kasem-Carsheim Caesem	70	Kettler s. Ketteler II	75	Knust	71
Kasum-Carsheim Caesem	70	Frhr. v. Khaynach	75	Knust (auch Nachtrag)	7
Kasumb-Carsheim Caesem	70	Chalon gt. Tribbe und Chalon gt. Gehlen	75	Knuw	81
Kasle	61	Kielmannsegg, Grafen	87	Lobbenrode	81
Castrop	61	Kipe	75	Lobolt zu Tambach	81
Castrop	70	Kipe, Frhrn.	75	Kobrink K. gt. Heldene	81
Katzler	70	Clafesing	67	Koch	81
Katzler, Frhr. v.	70	Klebeck	75	Koch coquus	76
Katzmann	70	Kleyhorst	75	Kocke v. der A.	2
Kaunitz Nietberg Questenberg Gf. v.	66	Kleykamp	67	Cochenheim	81
Cavales	61	Kleinenberg	67	Cocoldop s. Michel	220
Kebbe	61	Kleinsorgen	75	Cöbbing	71
Kedinghaus	61	Kleinsorgen II	75	Cöln	74
Kedinghausen	61	Kleinsorgen (Nachtrag)	3	Koeler Köhre-Sobbe	299
Kedinghusen	61	Frhr. v. K. zur Blessenohl	77	Königsberg	83
Kefferling	72	Frhr. v. K. zu Schafhausen	77	Köppen	83
Keslinghausen	65	Kleist	77		
		Kleyvorn-Clevorn	77		
		Klenck-Clenckock	77		

Körbecke	74	Krevel von Steinhäusen	80	Deckening	85
Coerde-Coredhe	76	Crevet-Cancer	88	Deckerling	85
Coermann	88	Crevet v. d. Wolde gt. C.	80	Dedem-Dehem-Dem	85
Coethusen (Nachtrag)	6	Crevinghausen	80	Degen	85
Kötting	83	Crevinghusen	80	Degingf	91
Coeverden	83	Kriegh v. Buchenau	80	Degheden-Degen	85
Koghelenberg	74	Crispen	88	Dehem-Dedem	85
Colden-Kalden	60	Crispin	80	Deyendorp	85
Kofe v. der A. A.	2	Croy-Dülmen, Herzog v.	93	Deitert-Deithard	91
Kokewigent	82	Cros	80	Deithard	91
Kolff	83	Krosigf	88	Delebrüggen	85
Colnbach I	74	Cruder	80	Delwig	94
Colnbach II	83	Cruder II	80	frhr. v. Delwig	93
Kolrebecke	74	Cruse I	82	Dem-Dedem	85
Colve	74	Cruze I	82	Demen	85
Kolve Willenstorff gt. K.	334	Cruze II	82	Demen gt. Viffhaus	85
Comes	74	Cruze auch Langhals	193	Depenbrock	89
Koninch	74	Cubach	88	Derenhorst	89
Konkamp	76	Cubeck Cubic-Cubach	88	Derenthal, alt	94
Consbruch	83	Kückelsheim	90	Derenthal II	94
Copes	76	Kückelsheim	82	Deriken	89
Copmann	76	Kückelsheim gt. Hovet	82	Derne	89
Coquis-Koch	76	Kücken	82	Derne var.	89
Coredhe-Cörde	76	Kücken	90	Dernebocholt f. Bischoptuf	33
Corfey	83	Küling-Lethmate gt. K.	194	Derfch	94
Korff	83	Kuer	84	Destinghaus	89
Gf. Korff gt. Schmising	87	Kuybe-Oftendorf	236	Detmelle	89
Gf. Korff gt. Schmising-Kerjen- brock	93	Kumann	90	Detten	94
Gf. Korff in Rugland	87	Kufen f. Kokewigent	82	Detten II	89
Cornarens	86	Bule	82	Deutecom-Doetinghem	94
Cornberg	86	Bulen	90	Devall	94
Korne-Kurne	76	Kumpe	84	Devivere	94
Corte	86	Kumsthoff	90	Dichus	92
Corte-Rollinghausen gt. Corte	268	Kunsebeck	84	de Dicke	92
Cortenbach	86	Kur	84	Dickberne	89
Kortmann	86	Kure	84	Dickeber	92
Corve	78	Burland, Herzog v. = Ketteler	87	Diedenhäusen	96
Corvey, Fürst v.	197	Buzinghus-Kofinghausen	76	Diedensdorp	92
Kofinghaus	76	Dabecke	84	Diederikesdorp gt. Schramme	92
Kothen	76	Dael I	90	Diedikenshus	92
Kotten	76	Dael II	90	Diedinghoven in den Dornen v. den Durnen	92
Cothusen (Nachtrag)	6	Daelhausen	90	Dieffhaus	96
Kothenberg	78	Daelhausen gt. Halvern	84	v. d. Dicke = de piscina = Brilon	50
Coven	78	Daerl	90	Diepenbrock	96
Cracht-Vornholte gt. C.	132	Dalafen	84	frhr. v. D. = Grüter	96
Krakerügge-Herbern gt. K.	165	Dalwigf	91	Gf. v. D. = Jmpel	98
Cramer	86	Dameswe-Bremen	50	Gf. v. D. = Gronsfeld = Limpurg- Speckfeld	98
Cramm	86	Damm	91	frhr. v. D. = Jmpel	96
Crampe	78	Dandelmänn	91	Diest, Edler	96
Crane	86	Dandelmänn frhr. v.	91	Diest	96
Crane frhr. v.	86	Dandelmänn Gf. v.	93	Dietfurt	96
frhr. v. Crausen	88	Darlage	84	Diethard-Deithard	91
Crawinkel	88	Dassel	91	Dyke	96
Crawinkel var. I	78	Dassel, Grafen v.	91	Dyke tom D.	92
Crawinkel var. II	78	Dattlen-Datteln	84	Dyke de piscina = Brilon	50
Krechtere	78	Daube-Selbach	295	Dymele	92
Kreckwitz f. K. gt. Strowald	311	Davereenberg	95	Dincklage	99
Crechting	88	Defbere	85	Dinggen	95
Crede	78	Defbere-Dickeber	89	Dinfelborg	95
Kreyenesg	80	Decken	91	Dintgrave	95
Cretier	88	Deckenbrock-Droste Hülshoff	103		

Dynningh	95	Drolshagen	103	Ebbingtorpe	107
Dinsing	99	Drolshagen gt. Rorup	103	Ebelinghusen	107
Dirking-Holmfeld	99	Droste IV	102	Ebersau	110
Dissen	95	Droste zu Erwitte	103	Eberstein Eller v. s. Eller	111
Dyffel	95	Droste zu Hülshoff	103	Eberswein-Eberswein	110
Dyffelhof	95	Droste v. Jsenburg	102	Eberswin	110
Dobbe	99	frhr. Droste gt. Kerckerinck	106 a	Echolt	107
Dobber	99	Droste zu Vöschering u. Senden	103	Echolten	107
Dobber I, anders	99	Gf. Droste zu Vöschering	98	Echt s. Bachoven v. Echt	14
Dodorpe-Wedderden	328	Gf. Droste zu Vöschering	98	Echten	110
Dölberg gt. Suthausen	99	v. Nesselrode-Reichenstein	98	Eckenhagen	107
Dölberg	95	frhr. v. Droste Vöschering u.		Eckeren-Eckerne	107
Dönham	97	Padtberg	103	Eckenscheidt-Eckenscheidt	109
Dönhof	90	Drove	102	Eckersten-Eyten	110
Dönhof, Grafen	106 a	Druchtleben	103	Edellint	107
Dönhof, Fürsten	93	Druchtlof-Druchtleben	103	Edellkirchen (Hemmerden gt. E.)	110
Döring	97	Druege	102	Edessen s. Werthe	332
Doesburg	97	Druffel	105	Eggink	109
Doetinghem-Deutecom	94	Drutmaringhausen	104	Eggink II	109
Dolberg gt. Suthausen	99	Dudenrode	104	Eick	109
Doleke	97	Dudikenbeck	104	Eickel E. gt. Hülsen, E. gt. Hiltrop	110
Dolffs-Bockum-Dolffs	37	Dücker	105	Eickelborn	110
Dolfus-Bockum-Dolffs	37	frhr. v. Dücker	105	Eickenscheidt-Eckenscheidt-Hecken-	
Dolle	97	frhr. v. Dücker zu Rödginghausen	105	schede gt. Opolt, gt. Bolencamp	109
Dombrock	99	Gf. v. Dücker	98	Eicklinghof (v. d. Heide)	109
Donop I	97	Düding	105	Eicklinghofen	109
Donop II	100	Dülmen	104	Eickmann	109
frhr. v. D.	106 a	du Mont St. Eloy	223	Eiseler	110
Donowe	100	Düngeln	105	Eiffeler	110
Dorbor	97	Duesberg	105	Eyl-Eyll	110
Dorfeld	100	Düssen	105	Eylwordeffen	109
Dorfeld II var.	100	Duester-Düsteren	104	Elbracht	111
Dorfelden	100	Düsterlo	105	Elen	109
Dorgelo	100	Dütthe, auch D. gt. Butt	108	Elen (Nachtrag)	2
Dorne	97	Dütthe var.	108	Elen-Bastun gt. E.	16
Dorneburg-Afchebrock-Lage	11	Dütlicher s. Neheim I	328	Elene	112
Dornen in den Dornen-Dieding-		Düwel	108	Ellebracht-Greste	144
hofen	92	Rockinghausen gt. Düwel	104	Eller	111
Dornham	97	Duggenberg	104	frhr. v. E.-Eberstein	111
Dorniak gt. Waterhus	101	Dufere	104	Ellerts	111
Dorslon	101	Dulberg-Dolberg	95	Elmelo	112
Dorfelmam	101	Dume-pollay	106	Elmendorff	111
Gf. v. Dortmund	100	Dummerdesdorpe-Dumstorff	108	Elmendorpe (altes W.)	112
Dorth (Nachtrag)	2	Dumstorff	108	Elmenhorst	112
Drame-Bonslede	41	Dune-Drysche gt. D.	136	Elmere gt. Schultete	112
Dranthem-Dranthum-Drathum	100	Dungerden	106	Elmeringhausen-Elmerhausen	112
Drahebeck	101	Dunfer	106	Elrebecke	112
Drebber	100	Dunfer	108	Elsen	111
Drechen	101	Dunowe gt. Speckhus	106	Elspe-Vogt v. Elspe	111
Dregere	101	Durbolte	106	Elspe gt. Gybeldey	112
Drele	101	Durnen-Diedinghofen	92	Elverfeldt	111
Drele II	101	Dus	106	frhr. v. E. gt. Beverförde	111
Drenhusen	101	Dusas-Tausas	108	Elwin	113
Drenhusen-Hemmerde	165	Dusas var.	106	Embrica-Emmern	112
Dreuer v. d. Ever	102	Dusentschuren	106	Emeshus-Warendorf	328
Driburg	103	Duve-Taube	312	Emesbrocke	114
Driefsch	103	Duwelshoven	106	Emesa-Emese	114
Drihus	102	Dwingelo gt. Lutten	108	Emese	114
Drihus II	102			Emese var.	114
Dröge	102	Æbbesdorp	108	Emmerke	112
Droen (Nachtrag)	6	Ebbinghusen	107	Emmern	112
Droghe	102	Ebbinghus	107	Emmichusen (Nachtrag)	7

Emte	114	Evermaringhausen	118	Verling-Vierling	124
Engar	114	Eversberg	118	Vernde	125
Engelsheim-Engelsum	113	Everstein	119	fernheuer-Derenhove	124
Engelsum	113	Ewig	119	Verste	144
Enger	114	Ewinghaus I	120	ferver	144
Engern	114	Ewinghaus II	120	Vette	144
Ennichlo	114	Ertter-Ertterde	120	Vette	125
E. gt. Pladije	244	Ertter-Eckersten	110	fißenjolt	125
Ennichusen	116	Ertterde	120	Diebahn	125
Ennigerlo = E. gt. Schirlo	116	Vaelhausen	120	Diefhaus-Demen	85
Ense	113	Vaerst	120	Diefhausen gt. Süverich	125
Ense gt. Varnhagen	113	Vagedes	121	Dieracker-Veracker	123
Ense gt. Kegeler	113	Vaget I	121	Dierbeck	126
Ense gt. Schmiedewind	113	Vaget II	121	Dierdag	125
Ense	113	Vaget III = Vogt	121	Dierling-Verling	124
Enste-Erneste	116	Valcke	120	Diermund	125
Epe-Eppe	113	Valco-Valcke	120	frhr. v. Viermund	125
Eppe	113	Vale	119	Gf. v. Viermund	135
Eppenhufen	116	Valepage = v. Wichmersberge	119	Diffhaus-Dennen	85
Epping	113	gt. V.	119	Diffhufen gt. Syverlich oder Süverke	125
Eppinghoven	116	Falkenberg	119	filster	125
Erckelen-Erklen	116	Valkenberg	120	Vincke v. Ostensfelde	127
Erde	113	falkenstein	120	Vincke v. Ooverberg	144
Erdmann	116	Valsch	119	Vincke	144
Erenbrachtinghove	116	Valtkamp	119	Vincke	127
Erenten	116	Vanen	119	Vynne	144
Ergeste I	117	Vanghe	122	Vinnethe	144
Ergeste II = Argist	117	Varendorp	121	firck (Nachtrag)	2
Erlar-Erler-Erlo	117	Varenkamp-Vorenkamp	132	Virenbeck	126
Erlo gt. Jchorne	117	Varensell	121	Visbeck	126
Erlo II	117	Varnhagen-Ense	113	Visbeck	127
Ermardinghausen	118	farnhorst	121	Visle-Vissel	126
Ermelinghufen	117	Varsheim(b)	121	Vissel	126
Ermel-Ermen	113	Varffem	121	Vittinghoff gt. Nordkerken	127
Ermene-Ermen	113	Varfen	121	Vittinghof gt. Schell	127
Ermichusen-Evermarichusen	118	Vastert	122	frhr. v. Vittinghoff	127
Ermwordessen	117	Vechta-Vechte	122	Baron Vittinghoff in Estland	127
Erneten-Erenten	116	Vechtorp	122	Baron Vittinghoff in Liefland	127
Erp-Brockhausen	115	Vechtrup-Vechtorp	122	Baron Vittinghoff, Dipl. 1849	128
Erwitte	115	Velbrück Aldenbrück gt. V.	121	Vittinghoff gt. Scheel	128
Esbach-Esbecke	115	felde-Werpup	315	Vittinghoff gt. Schell	128
Esbeck	115	Veleko-Hemmerde	165	Baron v. Vittinghoff g. Scheel	135
Esbeck-Platen	115	Velen, altes W.	122	frhr. v. Vittinghoff in Preußen	135
Escheberg	117	Velen, neues W.	123	klagingt	128
Eschede = auf der Horst gt. E.	115	Velen, Gf. v. V. u. Mezen	106 a	Vlechten	126
Eshedorp-Eschendorp-Esdorp	117	Vely-Jungfenn	135	Vlechtorp	126
Eskenwerth	118	Velmede	123	Vlecke-Uffeln	322
Esleben	115	Velpe	123	Vlecke-Nesselrode	228
Esleve-Esleven-Esleben	115	felsberg	122	Vlegel	126
gt. Packstro	115	Velthaus	122	flerungen	129
Essellen	115	Veltheim	123	flos-Blome	34
Essen I	115	Veljeten	122	fock Brucken gt. fock	51
Essen II	115	zenyn-Stricket gt. V.	311	Vörden	128
Essene	118	Vening	122	Voeth	128
Essende	118	Venningen	123	Vogel	128
Essentho	118	Vemern-Vemern	123	Vogel v. der Wylt	126
Esten = v. Tamene	118	femol-Vemeren	123	Vogelius	128
Esterhazy Gf. v.	106 a	Vemering-Vemern	123	Vogelius v. Schildeck	128
Etteln	118	Veracker	123	frhr. v. Vogelius	130
Etteln var.	118	Verdegans	123	Vogt v. Elspe	111
Ezbach	120	Verenhove-fernheuer	124	Vogt v. Heppen	126
Evere-Drever	102				

Dogt	126	Frye-Brockhausen	53	Glaen	140
Dogt von Herford	129	Frielingen	133	Glandorf	141
Dogt v. Warendorp	129	Frientz	133	Glashem	141
Dogt f. auch Daget	126	Frieseler-Dreseler	134	Glinde	140
Dohof	129	Friesendorp	133	Glischer	141
Doye	129	Frhr. v. Friesendorp	137	Glode	141
Dolckershausen	130	Baron Friesendorp-Cronenwerth	137	Glofinchem-Glusenkamp	143
Dolden	129	Friesenhausen	133	Gnegel	143
Dole	129	Friesenhausen, Gfin. v.	137	Gobelung-Gobelind	143
Dolcklinghausen	129	Dryshwyck gt. Meineke	134	Godelem	143
Dolenspit	130	Drysche gt. Dune	136	Godelheim-Godelem	143
Dolleville	130	Fruchter	138	Godelinghem	143
Dolmaring	129	Fürstenberg	136	Godeskufen-Bamme gt. G.	143
Dolmarstein-Dolmestein	130	Fürstenberg, Frhr. v.	136	Goerth f. Schliß, Gf.	275
Dolmeringhausen	129	Duyngen	138	Goes	140
Dolmerstein-Dolmestein	130	Duyrste-Vorste	132	Goes	143
Foreade de Biair	130	Fullen	136	Hogreff-Hogreve	140
Forell	130	Dullen	138	Hogreve II	140
Voreufkamp	132	Gademe	138	Hogreve zu Telgte	143
Forckenbeck	130	Gaisberg	136	Hogreve var.	145
Vorloy	132	Galen (gt. Halswyck)	136	Hogreve	142
Vornholte	132	Gf. v. Galen	137	Hogreve zu Bekene u. Lippspringe	201
Vornholte gt. Tracht	132	Gallus-Franzöis	131	Hoy	142
Vorste	132	Gambecke-Gembeck	139	Goldsmid	145
Vorste-Duyrste	132	Gamme	138	Goldsmieden	145
Vorstenberg-Fürstenberg	136	Garrelts	136	Golegrope	145
Vorsthove	132	Garßen	138	Goltfmit	145
Vorwerk-Schönebeck	287	Gartappe	138	Goltzheim-Stach	303
Vog zu Emiger	130	Gaugreben	136	Gosebrink	145
Vog (Fuchs) II	131	Gausebrind	145	Gotenbusch	145
Vog III v. Rodenberg	132	Geyr von Schweppenburg	139	Gothe	145
Vog IV zu Münster	132	Geisberg-Gaisberg	136	Gothmaring-Medebecke	211
Vossefule	132	Geismar	139	Grael	142
Voswinkel	132	Frhr. von Geismar gt. Mosbach	137	Graes	142
Vrambalgh-Drambalgh	134	von Lindenheim	137	Graffen	145
Vranck Pfeiliger gt. f.	242	Geist	138	Graffen gt. Menge	145
Frhr. v. Francken-Sierstorff	131	Geisteru	139	Graffschaft	142
Gf. v. Francken-Sierstorff	135	Gehlen-Chalon gt. G.	75	Graffweg	145
Franzöis-Gallus	131	Geiten-Schrage v. G.	286	Gramberg	146
Freckenhorst-Barchove	15	Gembecke-Gambecke	139	Grappendorp	142
Vreddern	134	Gemecke-Gembecke	139	Grappendorp	142
Vrede v. Lünereu	134	Gemen	139	Gras-Graes	142
Vredehardskercken-Vredehardts		Gemen gt. Pröbfting	139	Grasdorp-Schönfeld gt. G.	287
Kirchen-Schorlemer (Nachtrag)	4	Gerfenohl	138	Grave	142
Vrederking-Redberg	254	Gerfenole-Gerfenohl	138	Grave	146
Vreijendorp	133	Gerfchede	141	Gravemann	146
Vreizmerfen	131	Geseke-Greve v. Geseke	146	Graz-Graes	142
Vreytag f. Frydag	133	Gesmold	141	Greibenstein	142
Vrencke(n)	131	Gevokoth-Gevokoth	139	Greffene-Greven	146
Vrese	131	Gevelinghausen	141	Grellen	146
Vrese (Nachtrag)	2	Gibeldey-Elspe	112	Grenade	142
Vrese	134	Giesenberg	140	Gresmund	144
Vreselen	133	Giforde	141	Greste G. gt. Ellebracht	144
Vreseler	134	Gygink	139	Greve	144
Vresendorp-Friesendorp	133	Gillhausen	139	Greve v. Geseke (v. d. Weser)	
Vreter-Senden	297	Gymte	140	auch v. Meldrike	146
Vricken	134	Gysenberg	140	Greve v. Rütthen	146
Vrielinghausen	134	Givore-Bilstein	30	Greven-Greffen	146
Vrydag-Freytag	133	Glaa	140	Greving	146
Vrydag zu Estorf	133	Gladbecke	141	Grimberg-Altenbeckum	6
Vreitag Loringhoven	133	Gladebeck	140	Grimmeke gt. Brae	144
Gf. v. Freitag	133				

Grimpe (Hale gt. G.)	146	Hadewig	151	Hartmanneschen	156
Grimpe-Malemann	206	Haen-Haene	151	Hartmannsdorff	158
Gryp	148	Haer	151	Hartmagel	158
Gripeshove-Griepeshove	148	Haes	151	Hasselholt gt. Stockheim gt. Niet-	
Gripeshove gt. Hubbeling	148	Haffenscheidt	153	horn gt. Riethem	309
Gripeshove gt. Hubbercrage	148	Hagen	153	Hasselhorst	158
Groende	144	Hagen zu Herford	152	Hasenkamp-Brüggeney	51
Groene-Bilstein I	30	dör den Hagen	152	Hasenport-Hasenport	156
Gröpper	144	to den Hagen	152	Hasselholt-Hasselholt	309
Grolmann	144	Hagen	152	Hassfurt-Haversförde-Hastfer	158
Grolmann	147	Hagen (Orth ab H.)	236	Hassel	156
Groll	144	Hagenbeck	153	Hastenbeck	156
Grone zu Holzhausen	147	Hagnen	152	Hastfer-Hassfurt	158
Grone	147	Hahn-Haen	151	Hattingen	158
Grone-Grothuis	147	Hahnebom	153	Hattorp	158
de Grone	148	Hahnenfeld	153	Hattum	160
Gronefeld, Edler v. Ottbergen	147	Haf v. Heef	153	Hatzfeld	160
Gronsfeld Limpurg-Diepenbrock	98	Hafe-Haefe	149 u. 151	Hatzfeld-Wildenburg	160
Grope	148	Hafebossen	153	Gf. v. Hatzfeld	178
Gropeling-Gropelingen	147	Hafenesch	152	Fürst Hatzfeld-Trachenberg	178
Grote	147	feh. v. Hafe zu Ohr (Nachtr.)	2	Haus-Haus-Hus	160
Grothuis (gt. Grone)	147	Haldeffen	154	Haus-Haus II	160
Grothuisen	147	Hale gt. Grympe	146	Hausen-Husen	182
feh. v. Grothuisen	178	Halen	154	Hausen-Husen II	182
Grub-Bonslede gt. Grub	41	Halewat	154	Hausmann v. Namedy-Clepping	77
Grubbe	147	Halle	153	Haver	160
Grubbe	148	Hallermund	153	Haverbecke	159
Grube	7	Hals	154	Haverbecke	160
Grube (Nachtrag)	7	Halswig Halswik-Galen gt. H.	136	Haverbeer	160
Grube v. Grubenhagen	148	Halvern-Daelhausen	84	Haverbier	160
Grudbecke	147	Haltern	154	Haversförde-Hassfurt	158
Grüter zu Spycf	149	Hamern	155	Havichorst	159
Grüter	149	Hamm I	155	Harthausen	160
Grüter f. Diepenbrock Grüter	96	Hamm II	155	Gf. v. Harthausen	161
Grüter Morien	149	Hamm III (Holthusen)	154	feh. v. Harthausen-Carnih	161
Grüter zu Camen u. Allen	148	Hamm IV var.	154	feh. v. Harthausen-Carnih	
Grüter	148	Hamm V	154	(anders)	161
Grüter zu Witten	150	Hamm gt. Schöppingf	155	Gf. v. Harthausen II	197
Grüter zu Hünefeld	150	Hamm	155	Hazenport-Hasenport	156
Grüter zu Welpo	150	Hammerstein	155	Hechlen	159
Grütter f. Grüter zu Welpo	150	Hammerstein-Equord	155	Heckenschede-Eikenscheidt	109
Grundief	150	Hamshausen	155	Heckeren	161
Gruwel	149	Handjery fürsten	178	Heckese	159
Gudensteen	150	Hane-Haen	151	Hecket	161
Gülich	150	Hanebom-Hahnebom	153	Hecking	159
Gummern	150	Hanensee	155	Heda	159
Gutacker	150	Hangleben	157	Heeck-Haf v. Heeck-Haf	153
Gutacker-Bouwinghausen gt. G.	46	Hangler-Hangleben	157	Heede	161
		Harboldessen	154	Heck-Heit	161
Sachmeister-Hachtmeister	150	Harde	156	Heereman	161
Hachtmeister-Hachtmeister var.	152	Harde	157	Heerse	159
Haeke zu Wulfsberg	149	Hardenberg	157	Hees-Heese	161
Haeke zu Jburg	149	Hardenrath	157	Heese var.	163
Haeke zu Hafendyf	149	Haren	157	Hege	161
Haeke zu Ohr (Hafe)	149	Harling	157	Heege I	163
Haeke zu Herne	149	Harmen	157	Heege II	163
Haeke zu Wallenstein	151	Harpen	158	Hegem	163
Haeke	151	Harste	156	Heggenscheidt-Heggenschede	161
Hackfort	151	Harsten-Hörsten	156	Heyde I	162
Haddenhausen	152	Harstorp	156	Heyde II	162
Haddorpe	152	Hartenfeid	156	Heide III im Herford'schen	162
Hadeln	151	Hartmann	158	Heide IV opper Heide	162

Heide-Eicklinghof	109	Herte de. Herte	167	Hollemann	174
Heidelbeck	162	Herten-Hertmene	168	Holmfeld s. Dirckinck	99
Heyden	163	Hertene	168	Holstein-Stael v. Holstein	303
Frhr. v. Heyden	163	Hertmene	168	Holte, Edle v.	173
Gf. Heyden-Hompesch	178	Hesensen	167	Holte I	173
Heyden-Wynsch	163	Hesnen-Hessen	168	Holte I	174
Heigen	163	Hessen-Hesnen	168	Holte II	174
Heiger	162	Hessen-Rothenburg s. Corvey	197	Holte III	174
Heimstede-Hemstede	164	Hetterschardt	167	Holte IV	174
Heyne	162	Hettertart	170	Holtey	173
Heister	163	Heven	167	Holtfelde	176
Heistermann-Zielberg	342	Heven-Heven	170	Holtförster-Menden	215
Heitfelder-Heitfeld	169	Hevinghusen	170	Holtgreve	176
Helbergen (Nachtrag)	2	Heven-Heven	170	Holthausen-husen	173
Helden gt. Frielentrop gt. Jage- düvel gt. Schönholthausen	162	Hidessen	167	Holthausen-Berlage	175
Helden-Cobrinck	81	Hiesfeld	167	Holthausen	176
Helt	165	Hilbeck	169	Holthausen gt. Nolte	176
Helt var.	162	Hilbeck Frye v.	170	Holthausen s. Hamm	176
Helfenberg	164	Hilberding(hausen)	169	Holtorpe	175
Hellefeld-Henefeld	165	Hilberting(hausen)	169	Holwede	175
Helsepe-Vogt v. Elspe	111	Hillensberg	169	Holzbrink	175
Hembecke	164	de Hillige	170	Holzhausen gt. Bercule	175
Hemerlinck	164	Hiltrup-Eickel	110	Holzheim	176
Hemersberg	164	Hymmen	169	Homburg	176
Hemmerde gt. Drenhusen	165	Hymmer	170	Homburg	179
Hemmerde gt. Velefo	165	Hinderfen	170	Homel	179
Hemmerde-Edelkirchen	110	Hynt	170	Homole	179
Hemstede-Heimstätte	164	Hißfeld	169	Hondorp	179
Henefeld-Hellefeld gt. Naschard	165	Hoaze-Hosede	183	Honfels-Hoenfels	175
Henge	164	Hoberg	169	Honrode	179
Hengeldern	164	Hockling	170	Honstede	175
Hengstenberg	165	Hocklinghus	172	Hopede-Hupede	186
Henlar	164	Hoderfen	169	Hopinge	179
Hennen	164	Hoefflinger	169	Horenberg	175
Hensentorp-Henstrup	166	Hoeldinghausen	169	Horhusen	177
Henstrup	166	Höldinghoven	171	Horhusen	179
Hengtenberg	165	Höldinghoven-Höllinghoven	172	Horn	177
Hepern	166	Hoen	172	Horn s. auch Passau v. Horn	240
Heppen-Vogt v. Heppen	126	Hoenfeld	171	Horne	177
Herberding	166	Hoenfels-Honfels	175	Horne-Hurne	179
Herbern	165	Hoenhus	172	Horne gt. Rapeto	181
Herbern gt. Kraferügge	165	Hoerde I	171	Horne	181
Herborn	166	Hoerde zu Boeke	171	Horne s. auch Haren	157
Herborne	166	Hoerde	172	Hornberg	195
Herdicke	165	Hörsten-Harsten	156	Hornburg	177
Herding	165	Hoete	171	Horst I	177
Herdinghusen gt. Loen	166	Hövel I	171	Horst II	177
Herfelde gt. Loyf	166	Hövel	171	Horst III	177
Herfelde gt. Cloyt	166	Hövel	173	Horst IV	181
Herford	168	Hofrogge	172	Horst	181
Herford s. auch Vogt v. H.	129	Hofslegere	172	Horst-Eschede	181
Hering Andopen gt. Hering	168	Hohenlohe s. Corvey	197	Horst (Nachtrag)	2
Hering	167	Hoya	173	Horstel	177
Heringen	167	Hoyer	172	Horstel	181
Heringen	168	Hoyningen gt. Huene	173	Horstelo	181
Hermeling	167	Hoyqueslot	172	Horstmann	181
Herrecke	168	Holdinghoven-Höllinghoven	172	Horstmar	180
Herrife	168	Hole	174	Hoseden	183
Herringen gt. Platere	168	Holeke	174	Hosen-Hoaze	183
Herschede	168	Holhorst	174	Hottope	183
Herslade-Herslage-Budde	54	Hollage	174	Hottope gt. Betram	180
		Holle	173	in dem Hove	180

Hove	183	Jmbfen	184	Lappe I	192
Hove op dem Hove	183	Jmedhusen	188	Lappe II	193
Hovediffen gt. Scottelkorf	183	Jmmedeshusen	188	Lappe III	193
Hoven	180	de Jndagine-dör den Hagen	152	Lastren	192
Gf. v. Hoverden Plencken	197	Jngenhaven I	184	Lavoire	193
Hovet-Kückelshcim	82	Jngenhaven II	184	Lebbing-Oberhaus gt. Lebbing	230
Howen	180	Jnn- und Knyphausen	187	Lechtlingen	193
Howen in den Ostseeprovinzen	180	Jocker	188	Leda	193
Hogar	183	Jodefeld-Jüdefeld	187	Ledebur	192
Hubberting-Griepeshove	148	Joede	188	Frhr. Ledebur	199
Hubbercragc-Griepeshove	148	Joede-Juden	189	Graf Ledebur	199
Hubbertink	183	Jsernbuck	189	Graf Ledebur-Wicheln	199
Huck	180	Jserenhand, mit der	189	Ledeburen	199
Huckarde	183	Jserhus	189	Leden	192
Huckelheim	180	Jsing	187	Leere	193
Huckenhausen	185	Jsinghusen	189	Ley-Neuhof gt. Ley	228
Huckerde-Huckarde	183	Jspelingrode	189	Leyen	195
Huddif	185	Jstendorpe-Jstrup	189	Leyc-Ostmann v. d. Leye 234—241	
Hudepol	185	Jstingdorpe-Jstendorpe	189	Leithe	192
Hüchtenbrock	182	Jstrup	189	Leithe-Leithen	192
Hülßen-Eickel	110	Jsvogel	189	Leithe-Letene	195
Hülst	182	Jtterjum	187	Lelwa	194
Hünefeld	185	Judefeld	187	Lembek	194
Hüntell-Huntilo	182	Jude	188	Lemberg	194
Huesten	185	Juden	187	Lemgow	194
Huge gt. Kneyling	185	Jundanville	187	Lenbecke (Nachtrag)	7
Huge gt. Leppelinctorp	195	Jungkenn gt. Münser v. Mohren-		Lengerke	194
Hugen	182	stamm s. auch Vely	187	Lenhausen (Nachtrag)	7
Hugenpoth gt. Neffelrod	182			Lenheren	195
Huhn	182	Lacherge gt. upn Orde	189	Lenney	195
Huyssen	182	Laer-Mldinghoven gt. Laer	187	Leo-Lewe	200
Hundebecke	185	Laer II Laer I	191	Leppelinctorp-Huge	195
Hundemens-Bruch	51	Laer III zu Schwickering	191	Lerbecke	195
Hundertmark	185	Laer IV	191	Lerbecke var.	195
Humann (Nachtrag)	2	Laer V	191	Lerye	195
Hunke	186	Lage s. auch Mchebrock	187	Lesche	194
Hunighaus	186	Lakprene	191	Leteln	195
Huntorpe	186	Lamesdorpe	191	Lethmate-Lethmate gt. Küling	194
Hupede-Hopede	186	Lampardie-Lethmate gt. L.	194	Lethmate gt. Lamperdie	194
Hurne-Horne	177	Landegge gt. Pluckemus	249	Leithene-Leithe	195
Hus	186	Landsberg I	190	Lette	200
Husen-Hausen	182	Landsberg II	190	Lettow-Vorbeck	194
Husen-Hausen	186	Landsberg III	190	Leumere	200
Huß	184	Frhr. v. Landsberg-Velen	190	Leuterjum	200
Huzar	186	Gfen. v. Landsberg-Velen und		Frhr. v. Leuterjum	200
		Gemen	197	Levering	200
Jacobi	184	Lange zu Cappeln	191	Lewe-Leo	200
Jagedüvel-Helden	162	Langen I	190	Liesegank-Suderland	311
Jchorne-Erle	117	Langen II	190	Lieskirchen	194
Jking	186	Langen III	190	Lilien	196
Jdenbrock	186	Langen IV	190	Frhr. v. Lilien-Borg	196
Jeger-Twickel	320	Langenbach	190	Limberg	200
Jeyichen	184	Langenohl	191	Limbergen-Wedderden	328
Jeinsen	184	Langenstraße	191	Graf v. Limburg	196
Jemigum, Jemigumb	184	Langerake	193	Gf. v. Limburg-Styrum	199
Jemgum	184	Langert	192	Linde-Linden	200
Jeschcn	188	Langentreer	192	Linde	196
Jggenhausen	188	Langhals gt. Cruze	193	Frhr. v. Linde	216
Jlendorp	188	Langrehr	193	Frhr. v. Linde II	216
Jlendorpe	188	Langhals	192	Linden	196
Jlgen	184	Lannoy-Clermont s. Rheina-		Lindenhorst-Dortmund	100
Nlies v. Lünern	188	Wolbeck	243	Lindenkampf	196

Eingen	201	Euerwald	204	Meyenberge	213
Eintlo	196	Eütkendorpe	204	Meyenfrevet	213
Einzenich	196	Eütkenhofen-Eüttighof	207	Meyer	210
Eipmann	201	Eüttighaus-Eüttighaus-Schladen	281	Meygering	213
Eippe	198	Eüttighof	207	Meyhers	210
Eippe gt. Grove	201	Eütherode	204	Meinders	210
Eipperheide	198	Eudelscheidt-Altena	228	Meineke-Dylwyck gt. Meineke	134
Eipperheide zu Bermen (Nachtr.)	3	Eulle	207	Meinhövel-Mdenhövel	210
Eippspringe	201	Eume	207	Meinhövel (Nachtrag)	3
Eippspringe-Gogreve v. Gogreve		Eume II	207	Meininghausen	210
v. Bekene	201	Eunne	207	Melberg-Mehlberg gt. Knap	213
Eirfeld	198	Euthardesten	207	de Melker	213
Eo	203	Eutmeringhausen	207	Melderich-Melderike	212
Eobbe	201	Euttelenau	207	Melderike-Meldrike	213
Eochausen	198	Eutten	206	Melderike	213
Eode	198	Eutten-Dwingelo gt. Eutten	108	Melderike s. auch Greve v. Geseke	146
Eode II	201	Eutterbecke	207	Meler-Melies	213
Eode III	201	Euttope gt. Slumere	209	Melies	213
Eodere	203			Melker gt. v. Oldenburg	213
Eoderinghoven-Eöringhof	202	Nachg	209	Melle	215
Eoe I	198	Maes	209	Mellen	215
Eoe, Edle v.	201	Mayer	206	Mellin	212
Eoe	203	Maiteren- de Maitre	209	Mellin (Nachtrag)	4
Eoe-Selbach gt. Eoe	295	Mafe	209	Melschede	212
Graf v. Eoe	216	Malemam-M. gt. Grympe	206	Menden	215
Eöbbecke	198	Malemam gt. Platvoet	206	Menden gt. de Holtförster	215
Eoen, Edle v.	198	Mallinkrodt	206	Menge	212
Eoen zu Borgenschede	202	Malsburg	206	Menge-Graffen gt. Menge	145
Eoen zu Cappeln	198	Mandelsloh	206	Mengede-Mengden	212
Eoen II	202	Maneel-Moneil	206	Gf. v. Mengden	216
Eoen	203	Manger	206	Mengeringhausen	215
Eoen gt. Herderinghausen	166	Mansberg	206	Mengersen-Mengersen	212
Eoer	203	Mansberg, jetziges W. (Nachtr.)	3	Mengersheimb-Mengersen	212
de Eoer	202	Mansingen	209	Mengerskirchen	215
Eöringhof	202	Marchant d' Aufembourg	10	Menkenhorst	212
Eoh	202	up dem Markede	209	Mense-Brockhausen	49
Eohne	203	Marhülßen	208	Menfing	215
Eohre	203	Mark I zu Villigt	208	Menzingen	212
Eoyf-Herfelde	205	Mark zu Ottenstein	208	Menslage	218
Eone	205	Markolf	208	Meppen	212
Eonen	205	Marpe	208	Meppen	218
Eonne	202	Marquard	208	Merfeld	214
Eohausen	202	Marshalf	209	Merika	218
Eooz-Corswarem	216	Marshalf v. Warburg	209	Merfelbach-Merfelsbach	214
Eorang (Nachtrag)	3	Martels	208	Merode	214
Eore-Eoer	202	Marten	211	Merswin	218
Eudekin	205	Marthageshusen	211	Merveldt	214
Eudelilinghausen	202	Martini	211	Gfen. von Merveldt	217
Eudelschede-Altena	228	Mascherel-M. gt. Knopf	208	Merwyck	218
Eudenberg	205	Mecheln, altes W.	211	Mery (sen.)	218
Eübbecke	205	Mecheln, neues W.	208	Merzenich	214
Eüchtringen	202	Medinghausen gt. Snapümme	211	Meschede	214
Eüdenscheidt-Altena	228	Medebeck gt. Gotmaring	211	Meskenwerthe	220
Eüdinghausen	202	Medebeck gt. Keyge	211	Messy	218
Eüdinghausen-Wulf	204	Mederike	211	Metelen	218
schr. v. Eüdinghausen gt. Wolff	204	Medefort-Meverden	210	Meteler	214
Eünen	204	Megen Gf. v. Velen u. Megen	106 a	Methlar	214
Eünen-Pawels-Eünen	204	Mehem	211	Methler	214
Eünen	205	Mey	210	Metsch	214
Eünigeslo	205	ther Meghede	210	Metternich-Wolff Metternich	340
Eünig-Eünind	204	Meyburg	260	Mettingen	220
Eünind	204	Meiderich	213	Meverden-Medevort	210

Michel-Michel gt. Cocoldorp	220	Münster zu Dortlage, altes W.	222	Nevelstein	231
Michels	214	Münster zu Crechting	222	Nevelung	231
Middelstena	202	Münster	225	Nidecken-Schenk v.	276
Middelum	219	Münster, richtig (Nachtrag)	3	Nieborg	231
Mylen	219	Münster-Meinhövel (Nachtrag)	4	Niehufen-Niesen	228
Mylendorp	219	Münstermann	226	Nyem-Nieheim	231
Milkau	219	Münter v. Marsberg	225	Nyem-Niemen	231
Gf. v. Milkau	217	Münzbruch-Monsbrock	226	Nienborg	232
Mylner v. Mylhausen	220	Münzer v. Mohrenstamm-Jung-		Nienhusen	232
Myskenwerthe	220	fam	187	Nienkenken	232
Müste	220	Müsche	225	Niesen-Niehausen	228
Modessien-Modegen	220	Baersdonk gt. Mumm	226	Nikolarth	228
Modegen	220	Mumm	226	Nymen-Nieheim	231
v. der Moelen	220	Münckenbeck-Münkert	226	Nithovel	232
v. der Moelen	223	Muldesberer-Mülsborn	225	Noel	230
v. der Moelen-Muleken	220	Mule	225	Nörde-Norde	232
Möllenbeck	219	Muleken gt. v. d. Molen	220	Noliken	230
Möller	219	Mulert	226	Nolte-Holthausen gt. Nolte	176
Moer	223	Münderlo	225	Noppetrise	232
Moerbecke	219	Münteloye	227	Norde-Nörde	232
Moerken	223	Murmann	227	Nordenbeck	230
Moerken-Moreken	223	Murmann var.	227	Nordenbeck	232
Mörner	219	Mürse	225	Nordferken-Vittinghoff I	127
Moyelise	223	Museren	227	Norney-Norrentin	230
Moyelise	224	Musepreister s. Schwicker	293	Norrendin-Norrentin	230
Moneke	221			Northof	232
Monif	224	Nacke	226	Northolt	232
Monnich	221	Nagel	226	Northus	233
Monnichusen-Münchhausen *	222	frhr. v. Nagel-Doornik	228	Nunum-Dücker gt. Nunum	105
Monte-Berge	23	Nahmen	227	Nuttelen	233
du Mont v. St. Eloy	223	Naschart-Hellefeld	165		
Mordar	224	Nassau-Siegen	239	Oberhaus-Oberhaus gt. Lebbing	230
Mordere	224	Natorp	228	Ockenbrock	233
Moreken-Mörken	223	Natten	227	Odenhausen	233
Morian-Morien	221	Natungen	227	Odinghausen	233
Morien	221	Nedere	227	Oedingen	233
Morsbecke	224	Nederen	229	Oedingen-Rump	272
Morsey gt. Picard	221	Neheim-Neheim gt. Dütscher	228	Oefener	230
frhr. v. Morsey gt. Picard.	221	Neheim gt. Berstrate (Nachtr.)	4	Oefte	230
Mosbach v. Lindenheim-Geismar	137	Neheim zu Ruhr	228	Oeynhausen	230
Moselage	224	Neheim	229	Gf. v. Oeynhausen	241
Mostert	224	Neheim-Nehem	229	Oel	230
Moshart	221	Neydere	229	Oelsen	234
Moshardes-Mostert	221	Neyl	229	Oem-Oheimb	234
Mohfeld	221	Neylen	229	Oer	234
Muchorst	224	Neyling-Dücker gt. Neyling	105	Oer zu Bruche	234
Muddepemink	224	Nefel	229	frhr. v. Oer	234
Muddepemink	225	Nerryen	229	Oesede	233
v. zur Mühlen III	222	Nese	229	Oest	234
v. u. zur Mühlen	221	Nesselrode	228	Offeln-Offen	234
v. u. zur Mühlen II	221	Gf. Nesselrode-Ehreshoven	239	Offen	234
von zur Mühlen, dipl. 1803	222	Gf. Nesselrode-Landscron	239	Offer	233
Mülsborn-Muldesberer	225	Gf. Nesselrode-Reichenstein	239	Offerhaus	234
Münch	222	Gf. Droste Vischering v. Nessel-		Offermann-Offer	233
Münchhausen	222	rode-Reichenstein	98	Offerhus-Offer	233
Münchhausen-(Heineke)	224	Nesselrode-Hugenpoth		Oheimb	234
Münchow	222	Netelensede	231	Ohm-Oheimb	234
Münster	222	Netelingen	231	Oye	234
Münster-Meinhövel	222	Netteberge	231	Olden	236
Gf. Münster-Langelage	217	Nettelhorst	231	Oldenbockum-Altentb.	6
Gf. Münster-Ledenburg	217	Neuhof-Nüggenhove-Niehof	228	Oldenborg	233
Gf. Münster-Meinhövel	217	Neuhof gt. Ley	228	Oldenborg-Melker	213

Oldendorp	235	Pallandt	240	Pohlmann	247
Oldenesch	236	Palsode Palsole (Nachtrag)	8	Pole	249
Oldenhuyts-Altthaus	6	Palzode (Nachtrag)	8	Polingen	249
Oldorpeffen	235	Pannefote	240	Polley-Dume	106
Ole	235	Pape I	245	Popintsel	249
Ole	237	Pape	245	Porse	249
Olendorp	237	Papen (altes Wappen)	245	Porten	247
Olfers	236	Papen	240	Portenhagen	249
Oltthuis-Altthaus	6	Papen gt. Weffeler	240	Portland-Bentindf	28
Oltmann	237	Pappenheim	240	Post	247
Omphal	236	Papius	240	Post	249
Opolt-Eickenscheidt	109	Pasqualini	240	Prambalg-Prambalf	250
Orfen	237	Passau-Passaw	240	Preckel	247
Orsne-Orfen	237	Passau v. Horn	240	Preysing	247
Orth ab Hagen	236	Passe-Padze	245	Prenger	247
Osdageffen	237	Passe	245	Pryns	247
Ossenbrock	236	Pawe	245	Pryns	250
Ossenbrock gt. Tyll	236	Pawel	245	Pryns (Nachtrag)	8
Ossendorp	236	Pawels-Lünen-Lünen	204	Prinß v. Buchau	247
Ossendorp-Kuybe	236	Peiß-Pieß	242	Proit	250
Osten	237	Pein	242	Pröbsting-Gemen gt. Pröbsting	139
Ostenfelde	237	Pemete-Pemte	242	Pröbsting in den Ostseeprovinzen	247
Ostenfelde-Vincke	127	Pemindf	245	Provesting	250
Osterendorp-Ossendorp	236	Pentling-Pentlindf	242	Prumbom-Prunhem	250
Osterhausen	236	Pentling gt. Potrode	242	Prume	248
Osterhausen	237	Pentling gt. Wanebolen	242	Prunhem-Prumbom	250
Osterhoven	237	Peperjack	245	Pottgießer-Waldenheim gt. P.	326
Gf. Ostermann	239	Peppindorp	246	Pudife	250
Osterwede	238	Perle	246	Pütte	248
Osterwyck	238	Pestel	242	Pulcian-Pulcien	248
Osterwyck (Nachtrag)	7	Peternelle	246	Puls v. Rechede	250
Grafen v. Ostfriesland (Nachtr.)		Peupinghaus-Pöppinghaus	244	Pumenere	250
Osthof (Nachtrag)	7	Pfeiliger gt. Frank	242	Pungel gt. Reep	255
Osthof s. auch Mengede gt. Osthof		Pfreundt	242	Puntrogge	252
Ostmann v. der Eeye	238	Piat	246	Puttkamer	248
frhr. Ostmann v. d. Eeye	241	Pieß-Pieß	242	Quade	252
Ottbergen-Gronefeld	147	Pieß	242	Quadiß	248
Ottenstein	238	Pykenbrock	242	Quaditus-Quadiß	248
Oudendorp-Oldendorp	235	Pyl-Piel	244	Quadt	248
Ouhusen (Nachtrag)	7	Pyl	246	frhr. v. Quadt-Hüchtenbroch	241
Ovelacker	238	Pincerna-Schenke	279	Gf. v. Quadt-Wyckrath-Hüchtenbroch	241
Overberg (Nachtrag)	8	Pimindf	244	Gf. v. Quadt-Isny	243
Overberg-Vincke v. Vincke	144	Pistorius-Becker	19	Quadt-Landscron	248
Overcastrop (Nachtrag)	8	Pladise-Emichlo gt. Pladise	244	Quadt	248
Overhagen-Überhagen	14	Plaggenkerl	246	Quadt	251
Overhus-Lebbing	230	Plater-Herringen	168	Quadt gt. Repe-Repeshorst	252
Ovethe (Nachtrag)	8	Plater I	246	Quakenbrück	252
Overheid	238	Plater II	246	Quaterland gt. Wunnemann	252
Packstro-Esleven gt. Packstro	115	Plater-Broel gt. Plater	51	Quatterland	252
Padberg-Padtberg	238	Plaetvoet-Malemann gt. P.	206	Quatfasel-Selbach gt. Quatfasel	295
Padberge (Nachtrag)	8	Plencken-Hoverden gt. Plencken	197	Quernheim	251
Padevord	238	Plettenberg	244	Raadt	251
Padtberg	238	Gf. Plettenberg		Raadt frhr. v.	251
Padze-Passe	245	Plettenberg zu Borg	244	Rabe-Pappenheim	240
Pael (Nachtrag)	8	Plincke	246	Rademacher	251
Pagenheupt	238	Ploch	244	Raden-Rhaden	251
Palais-Palzode (Nachtrag)	8	Ploch	249	Radewig-Rodewig	266
Palandt Pallandt	240	Plönies	244	Rahden-Rhaden	251
Gf. v. Palandt	241	Plogifern v. Sivore	249	Radzihly	251
Palas-Palzode (Nachtrag)	8	Pluckemus-Landdecke gt. P.	249		
		Pöppinghaus(en)	244		

Raesfeld	251	Reusch-Ruesche	259	Rodeleben (neues W.)	266
Raet	251	Reuschenberg	259	Roden	266
Ramesberg	252	Reuschenberg zu Setterich	259	Roden-Raden	251
Rameshusen	252	Reuspe-Rüspe	270	Rodenberg	266
Ramm in Estland	253	Reutefen	259	Rodenberg-Doß von Rodenberg	132
Ramm in Riga	253	Reven	259	Rodenberg-Romberg	268
Rapeto-Horne	181	Reveren	258	Rodenberg-Rüdenberg	270
Rappard	253	Rhadem-Raden	251	Rodewig	266
Ratlinghausen	252	Rham	259	Rodinghusen-Rothinghusen	267
Rautenberg	253	Rheda	259	Rodorpe-Rorup	268
Gf. v. Ravensberg	253	Rhede	262	Röddinghausen	265
Ravensfen	252	Rheden-Reeden	255	Roede	265
Razehorn	254	Rheina-Wolbeck-Lamoy		Roeder	265
Rebock	253	Clermont	243	Roel-Roell	265
Rechede	254	Rheina-Wolbeck-Looz-Kors-		Roer-Ruer	270
Rechen	254	warem	243	Röfing	265
Rechenberg	254	Rheine-Reine	255	Röver	265
Recke	252	Rhemen	262	Rogge	265
Recke-Volmestein	253	Rhena	262	Rogge	266
frhr. v. d. Recke v. d. Horst	243	Ribbe	258	Rohsen-Rosen (Nachtrag)	4
Gf. v. d. Recke-Volmarstein	253	Ribberting	258	Rofeloze	266
Reckelinghamusen	254	Richter	258	Roland	268
Redberg	254	Rietesfel	262	frhr. v. Rolf	268
Redberg gt. Frederking	254	Gf. v. Rietberg	262	Rollinghausen gt. Corte	268
Rede I	254	Gf. v. Rietberg-Ostfriesland N.	9	Romberg-Rodenberg	266
Rede II	254	Riethem-Haselholt gt. Riethem	309	Romberg	268
Rede III	256	Riethorn-Haselholt gt. Riethorn	309	Romesberg	266
Redebroek	255	Riefe	258	Rommel	268
Reden	255	Rife Riefe	258	Ropp	268
Rederen	255	Ryfbrachting	262	Rorup-Rodorpe	268
Redhe	255	Ryman	258	Rosen (Nachtrag)	4
Redinghoven	255	Rinckfeld	258	Rosen	266
Redern-Reidern	255	Rinckhof	258	Roskamp-Roskampf (altes W.)	268
Reede	255	Rinckhof II	260	Roskamp (späteres Wappen)	270
Reeden-Rheden	255	Rinckrode	262	Rost	267
Reep-Reip (gt. Pungel)	255	Ryne	260	Rost gt. Schedelich-Schedelich	274
Regeword	255	Ringenberg	262	Rost zu Coesfeld	267
Reichmeister	255	Ringold	262	Rostorp-Rostorpe	267
Reidern-Reidern	255	Rynsch-Heyden-Rynsch	163	Rostorpe	270
Reine	255	Rintelen	260	Rotert	267
Reinen-Reine	255	Rinteln	263	Rothinghusen-Rodinghusen	267
Reynerose	257	Ripperda	263	Rothwordessen	267
Reinhardts	257	Riseber	260	Rothhausen	270
Reip-Reep	255	Rissebitter	263	Rottorp	270
Remlinghausen	257	Ristenpat	260	Rottthaus	267
Remlinghausen Kerl v. Reml.	65	Rythus	260	Rottthaus	267
Rengers	257	Rittgen	263	Rover	269
Rengershausen	255	Rocholl-Berchem	23	Rovere de Rovere	269
Rensing	255	Rochow	263	Rudere	269
Rensing I	257	Rockinghausen	260	Ruderlo	269
Rensing II	257	Rockinghausen-Düwel	104	Rübel v. Rieberach	270
frhr. v. Rensing	243	Rodde	263	Rüden	269
Repe-Quadt	252	Roddenberg	260	Rüdenberg	270
Repen	252	Rode	263	Rüdenscheidt-Schilt v. R.	280
Repenhorst	257	de Rode	264	Ruer-Rure	270
Repeshorst-Quadt	252	Rode	264	Ruhr-Ruer	269
Retberg	255	Rode v. Senden	264	Ruesche-Reusch	259
Retberg var.	255	Rode v. Senden var.	264	Ruspe-Reuspe	270
Retberg III	257	Rode	265	Rumbecke	269
Rettberg (Nachtrag)	4	Rodekissen	264	Rumenholt-Rumenohl	269
Reuber	259	Rodenlo-Rodeleben	264	Rumenohl	269
Reumont	259	Rodeleben (altes W.)	264	Rumescotel	270

Rumescotel	271	Schele III	279	Schmalenborch	283
Rump-Oedingen gt. Rump	272	Schele var.	279	Schmeling	283
Rump zu Weime	272	Schele gt. Schroder	279	Schmeling-Smelling	283
Rump zu Soest	271	Schell-Schedelich	274	Schmerding	285
Rump v. Loen	271	Schell-Dittinghoff	127	Schmerheim	285
frhr. v. Schade Alhausen gt.		Schellersheim	276	Schmerlike-Smerlike	282
v. Rump	261	Schelver	276	Schmerten-Smerten	285
Runst	271	Schelver-Kötting	276	Schmidthaus	285
Ruschepol	272	Schene	279	Schmidthausen gt. Schmitz	285
Ruffel	271	Schenk v. Nydeggen	276	Schmidtmann	285
Ruwe	271	Schenke	279	Schmising-Korff	83
Ruze	271	Schenkebeer	278	Gf. Schmising-Gf. Korff	87
Ruze	273	Schenkern-Waldenburg gt. S.	326	Schmising-Kerfenbrock-Korff	93
		Schenking	278	Schmitz-Schmidthausen gt. S.	285
Sademsdorp	273	frei u. Edle v. Schenking-Bären	278	Schmitz v. Grollenburg	285
Saffenberg	273	Schepeler	279	Schmoys-Schmoys	284
Sayn-Wittgenstein-Berleburg	261	Schepen	279	Schnaere-Schnare	285
Sayn Ludwigsburg	261	Scherve	279	Schnafert-Snafert	284
Salm-Hoogstraten	272	Schervede-Scherve	279	Schnap-Snap	284
Salm-Horstmar	243	Schetter	280	Schnapümme-Mecklinghausen	211
Salm-Salm	261	Scheven	278	Schnare-Schnas-Schnarmann	285
Sande	273	Scheventorf-Schevinctorp	280	Schnarmann	285
Sandfort-Sandfort gt. Werne	273	Schiede	278	Schneegel-Sneegel	284
Sangerhausen	272	Schildeck-Vogelius	128	Schneidewint-Ense	113
Salzrump	273	Schilder	278	Schnellenberg	285
Sasse-Sayo	272	Schilgen	278	Schneithberg	284
Sasse-Saye	273	Schilling (v. d. Broyl)	281	Schmetlage	287
Sassendorf	272	Schilling zu Burgfort	281	Schmiedewind	284
Sassendorf	277	Schilt	280	Schmiedewind gt. Ense-Ense	113
Sayo-Sasse	272	Schilt v. Rüdenscheidt	280	Schöler	287
Scalver	277	Schimnefel-Waldenberg	325	Schöler-Klingenberg gt. Schöler	287
Scardenberg	277	Schirp-Bottlenberg gt. Schirp	43	Schönebeck	287
Schachten	272	Schladen-S. gt. Lüttinghaus	281	Schönhals	287
Schade	272	Schladen	280	Schönholtshausen-Helden	162
frhr. v. Schade Alhausen gt.		Schlebrügge	281	Schöpping gt. op dem Hamme	155
v. Rump	261	Schlebusch	281	Schoke-Soke	284
Schade var.	274	Schlechtendal (irriges Wappen)	281	Scholemann-Scholemann	286
Schade	274	Schlechtendal (richtig, Nachtr.)	4	Scholtbrocke-Scholbrock	284
Schafhausen-Schaphusen	274	Schlechtrieme	280	Scholden-Schalden	284
Schagen	274	Schledehausen-Schledensen	281	Schomarß	287
Schalden-Scholden	284	Schlemmer	281	Schönebeck gt. v. Berenbrock	287
Schalkesberge-Berge	23	Schlepedorp	280	Schönebeck gt. Brüning	287
Schalver	273	Schleper	280	Schönebeck gt. v. d. Vorwerke	287
Schaphusen-Schafhausen	274	Schlepppegrell	281	Schönefeld gt. Grasdorp	287
Schardenberg	277	Schlichting	282	Schonenberg	286
Scharenberg-Schorlemer(Nachtr.)	4	Schlickum gt. Alfen	283	Schoneweder	286
Scharpenberg-Scharfenberg		Schlielo Sliclo	282	Schoneweder-Schoneweder	286
Scharpenborg	274	Schlye-Slye	282	Schorlemer (jetziges W., Nachtr.)	4
Scharpenberg II	277	Schlingworm	283	Scholemer, ausgestorbene Linie	
Schaumburg-Holstein	274	Schlippenbach	283	zu Overhagen	287
Scheburken	277	Gf. v. Schlippenbach	275	Schotan-Schotte	289
Schedelich-Sticke gt. Schedelich	274	Schliß gt. Görß-Wriesberg	275	Schotelmann	286
Schedelich gt. Rost	274	Schloen-Chalon	75	Schotte-Scotan-Scotto	289
Schedeliche	274	Schloer-Schlore	283	Schottelorb-Hovedissen	183
Scheffer-Boichorst	274	Schlore-Slore-Sloer	283	Schrage gt. v. Geiten	286
Scheffert	276	Schloheim	283	Schramme gt. Diedekeshausen	92
frhr. v. Scheffert	261	Schluck	283	Schrawe-Srawe	286
Scheidungen	276	Schlüter	283	Schried	289
Scheidt gt. Wespennig	276	Schlüter	282	Schriewel-Scrivell	286
Schele Stammwappen	276	Schlumere-Kuttorpe gt. S.	209	Schriewer-Scrifer v. Westhoven	286
Schele II	276	Schlune Slune	282	Scrivere-Vorgholte	42
Schele de Schele	277	Schmafepeper	282	Schretinghausen-Scretinghausen	288

Stremme	311	Thye	318	Ule	322
Stryck	310	Thonen	317	Ulenbrock	321
Stryck (Vogt v. Elspe gt. Strick)	111	Thoren-Wessendorf gt. Thoren	315	Ulfersheim	322
Strycket gt. Feunyn	311	Thospelen	317	Ulfersien	322
Striethorst-Streithorst	310	Thoven	317	Ungenath	322
Stroht	311	Thülen	317	Ungeren	321
Strohwald-Strowald	311	Thülen	318	Anland	322
Gf. v. Stromberg	310	Thünen	319	Anna	321
Strothuis	311	Thulemeyer	318	Anrum	322
Strüncfede	310	Thufenschuren-Dufentsch	106	Antorpe	322
Struwe	311	Tyking	319	Antzer	321
Stuerm — an	312	Tilbeck	318	Anverzagt	321
Stürpe	311	Till-Offenbrock gt. Till	236	Apdorpe	322
Stuterslo-Bocholt I	36	Tinnen	318	Appenbrock	325
Suderlage (Schwarzenberg v.)	292	Tinnen zu Bernsfeld	318	Aslar	324
Suderland (S. gt. Liesegang)	311	Thyvort-Tyver	318	Aterwick	324
Sudermann	312	Tyver	318		
Sudermann var.	312	Todrank	318	Wachendorf	324
Süderwyck-Sutwick	311	Todwell-Töwden	320	Wachtendonk	324
Südholte	312	Töller	319	Wahden	324
Sülsen-Sülzen	313	Tölnier-Teleonarius	316	Wahle	324
Sümmern	312	Tölnier	319	Waldeck gt. Appold	324
Süwerke-Diffhausen	125	Tömmemann	320	Waldenberg = Waldenburg gt. Schimekerl	325
Süverlich-Diffhausen	125	Töwden-Todwell	320	Waldenburg gt. Schenkern	326
Sulingen	313	Tolner	319	Waldenheim gt. Potgießer	326
Summe	313	Top	319	Waldenheim II	326
Summerkalf	310	Torf	320	Wale-Wahle	324
Sunan	312	Torn	320	Walegarden-Walgern	325
Sundag	312	Torney	320	Walenstede	325
Sundag-Sumendag	312	Torneyg (Bentheim gt. T.)	24	Walgern-Walegarden	325
Sunger	313	Trandhem-Dranthem	100	v. de Wall	326
Sunher (Nachtz.)	8	Tranthem-Dranthem	100	Walrave	326
Sunneborn	313	Trappen (Nachtz.)	4	Walrave	325
Summendag-Sundag	313	Travelmann (Nachtz.)	4	Walsem	326
Sunricke	313	Travelmann zu Lübeck (Nachtz.)	5	Walstede	325
Suthausen-Dolberg	99	Trepel	319	Walteringhausen	325
Sutwigf	311	Tribbe-Chalon	75	Walthaus	326
		Trimpup-Berchem	23	Waltringhaus	325
Tappe-Almeslo	3	Trohe (Nachtz.)	5	Wandt v. Benningfeld	326
Tapprian	313	Tserfen-Serzen	342	Wanebolen-Pentling gt. W.	242
Tasche	317	Tuchdorp	319	Wanthoff	326
Tassigny	312	Tudorp	319	Warendorf	328
Taube-Duue	312	Tünen	319	Warendorf var.	328
Taufas-Dufas	108	Tunen	322	Warendorf gt. v. d. Emeshus	328
Taufas var.	106	Tungerloh	322	Warendorf Vogt v. Vogt	129
Tecke	317	Tuschusen	322	Warmelo	328
Tegeeder	317	Tuting	322	Warpe-Warpe-Werpe	328
Tecklenburg Grafen	316	Twenth	320	Warstein	327
Tecklenburg	316	Twenth	322	Wartensleben	328
Tecklenburg zu Bordewisch	316	Twickel-Twickelo	320	Waterhus	327
Tekeneborg	317	Twickel gt. de Jeger	320	Waterhus-Dorninck gt. W.	101
Teleonarius-Tölnier	316	Twiefeler-Batenhorst	19	Wechzetten-Werten	327
Temming	316	Twieveler-Batenhorst	19	Wedderden	328
Tengnagel	316	Twislo-Twistel	322	Wedderden gt. Bokehase	328
Tenking	316	Twiste	321	Wedderden gt. Dodorpe	328
Tenspolde	316	Twistel	322	Wedderden gt. Limbergen	328
Terlo	318			Weddesche	330
Terneesch	317	Heding	322	Wede	327
Terse-Dersch	94	Ulfersien	322	Wedeghe	327
Tersien-Dersch	94	Uffeln	321	Wedeghe	327
Therse-Dersch	94	Uffeln	322		
Thegedere	317	Uffeln gt. Vlecke	322		

Gf. v. Wedel	304	Westfalen-Westphalen	331	Wyse	338
Wedeling	327	Westfelin-Büderich	54	Wystrate	336
Weder	327	Westheim	335	Witte	336
Weerde	327	Westhem	335	Witten	336
Wege	329	Westhofen (altes u. neues W.)	331	Witten	338
Weich	330	Westhofen Scriver von	286	Wittering	338
Weyge	330	Westholz	335	Wittgenstein	340
Weickebrodt-Büderich	54	Westhusen	331	Wittgenstein-Berleburg-Sayn	261
Weiler	330	Westphalen	331	Wittgenstein-Ludwigsburg-Sayn	261
Weischede	329	Westrem	331	Wizelbach	340
Weißenfels	330	Westrup	331	Wlome	338
Weithe	329	Westwyck	335	Wockenheim	341
Wekere	329	Wettberg	331	Woystehove	341
Welbergen	329	Wetheringen	335	Wolde	340
Welda-Wellede	329	Wetter	335	Wolde gt. Crevet	80
Weldern	330	Wettinfldorp	337	Woldenstein	341
Welfeld	314	Wewelinghoven	331	Wolff-Lüdinghausen	204
Welingen	329	Wever	337 u. 314	Wolff v. Gudenberg	340
v. d. Welle	329	Weyten	327	Wolff gt. Metternich	340
Wellede-Welda	329	Wicharding	337	Gf. Wolff gt. Metternich (Nachtr.)	9
Welling	329	Wicheln	337	Wolf-Selbach gt. Wolf	297
Welpendorp	330	Wichmersberg gt. Dalepage	119	Wolmeringhausen	340
Welke	330	Wyck	331	Worden	341
Welfelde-Welfeld	314	Wickedede	333	Wordinghove	341
Wending	332	Widdern	333	Wrede-saevus-feror	340
Wendt	314	Wyden	337	Wrede zu Beck	342
Wenge	314	Wydenest	337	Wrede-Wreding	341
Frh. v. W. Gf. v. Lambsdorff (N.)	9	Wydenbrück	333	Wrede	341
Frh. v. Wenge-Wulffen	314	Wydenhorst	333	Wriesberg	342
Wenne	332	Wyderstein	333	Wüllen-Wullen	342
Werdinghausen	332	Wieman	337	Wüllen	342
Werenze	332	Wiltersheim	333	Wüllenweber	342
Werle	332	Wylack	334	Wulf (v. Lüdinghausen)	342
Wermelo	314	Wylbowe	337	Wulf	342
Wermingen	332	Wyllich	334	Wulfardes	342
Werminghaus(en)	314	Willen	339	Wulfen I, II, III, IV, V, VI	342
Werne	314	Willenon	334	Wulfhard	342
Werne-Sandfort	273	Willenstorf-Willemstorf	334	Wulfheim-Wulfen	342
Werne im Osnabrückchen	332	Wylt-Vogel v. d. Wylt	126	Wullen-Wüllen	342
Werner	314	Wyndelen	334	Wunne	343
Wernicke-Blyendorp	34	Wynden	334	Wurden	343
Werpe-Warpfe	328	Wyngarden	339	Zastrow	342
Werpup v. d. Felde gt. W.	315	Wyngarden var.	339	Zegebode	343
Werth Frh. v.	315	Winkler	339	Zele-Balve	17
Werthe-W. gt. Edeffen	332	Winkel	339	Zele-Kele	345
Frh. v. Werthern	304	Winkel (anders)	339	Zelion gt. Brandis	45
Werve	332	Winkelhausen	334	Zenge	342
Wesale	332	Wimminghusen	339	Zeppenfeld (Nachtrag)	5
Weschpennig-Scheidt	276	Winsheim	334	Zerßen-Zerzen	342
Wesenbeck	315	Winter	334	Zerzen	342
Wesseler	315	Winter	336	Ziehlberg-Heistermann gt. J.	342
Wesseler gt. Pape	240	Wintgen	333	Zill	342
Wesseling	335	Winthusen		Zimmermann (Nachtr.)	5
Wessendorp gt. Thoren	315	v. d. Wipper-Wippermann	336	Zolde	345
Westerborch	315	Wippermann	336	Zuydtwyck-Heereman v. J.	161
Westerhem-Westrem	331	Wiringhus	338	Zülzen-Zülzen	313
Westerholt	315	Wisch	336	Zunger-Sunger	313
Westerholt zu Lembeck	315	Wisch	338	Zurmühlen	342
Westerholt Gf. W. Gyfenberg	304	Wischel	336	Zutwyck-Suderwyck	311
Westerholt II	335	Wischel	338	Zweifeler-Batenhorst gt. J.	19
Westermann	335	Wischeling	336	Zwithard	345
Westerwinkel	315	Wischelo-Wischel	338		



ABEL V. MINDEN



AACHEN



ACKENSCHOCK



ADEN



ADELEBSEN



AFFELN
AFFELMANN



AHAUS

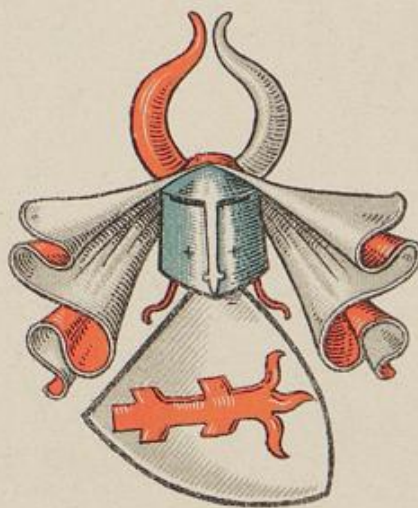

AHLDEN



AHLEN



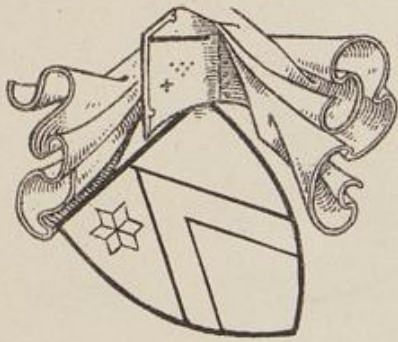

V. D. A.

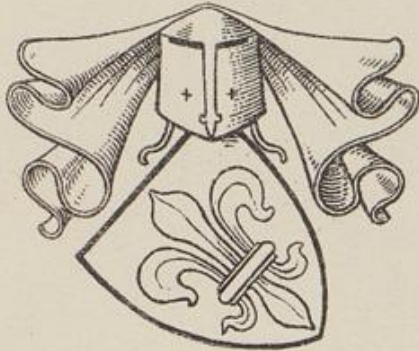

Koke v. D. A.



ABET



ADEN ZU BORG.



ADORP



AFFERDE I.

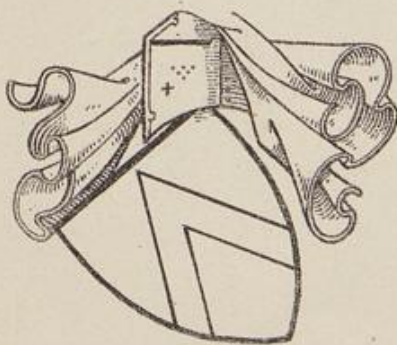

AFLEN



AFFERDE II.

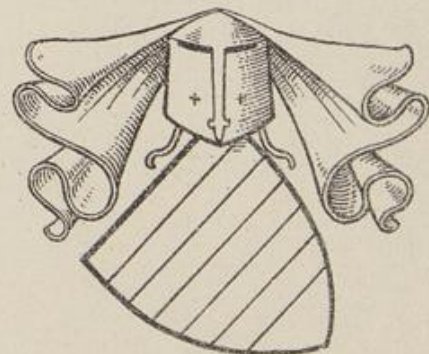

THO DEM AHUS





ALBACHSEN

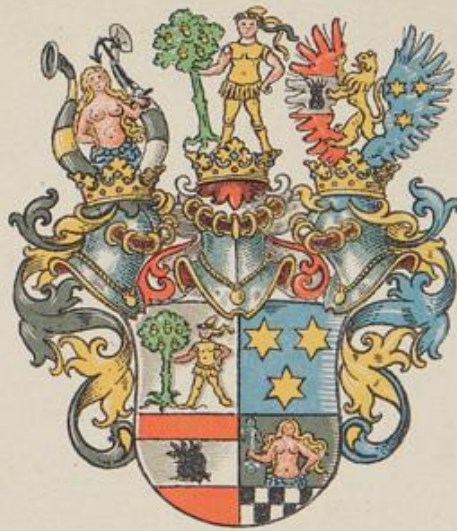

GRAF AICHOLT



ALDENDORF I.



ALDINGHOVEN

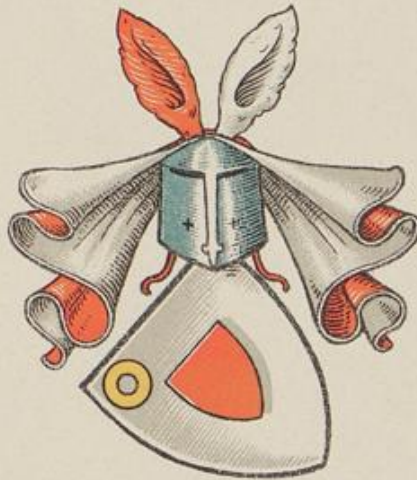

ALDENDORF II.



ALEN



ALDENDORF III.



ALMELO GEN. TAPPE



ALSTEDE, ALSTÄTTE, ALSTEIN

1787

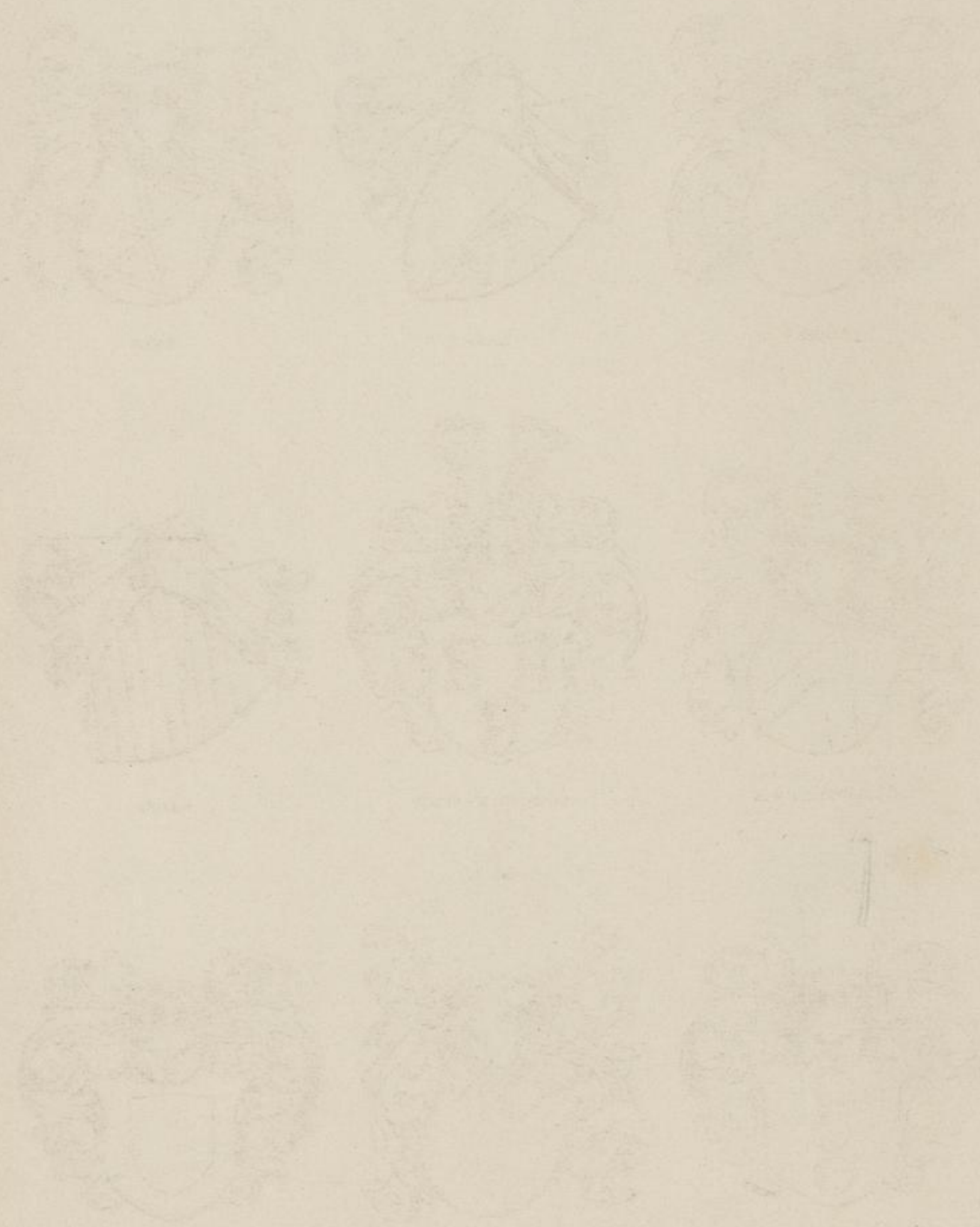



AHUSEN

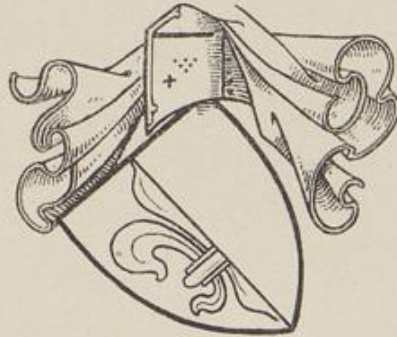

AHUS



AKEN



ALBERTINKHUSEN



ALDENBRECKENFELD

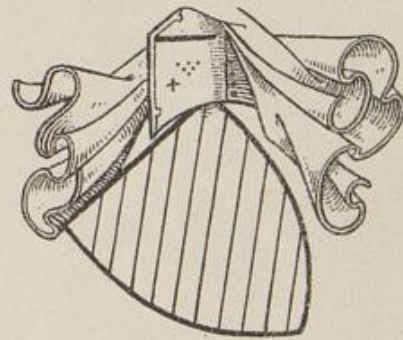

ALDEN



ALDENWALSTEDE



ALDENHERFORD



ALDINGHOF

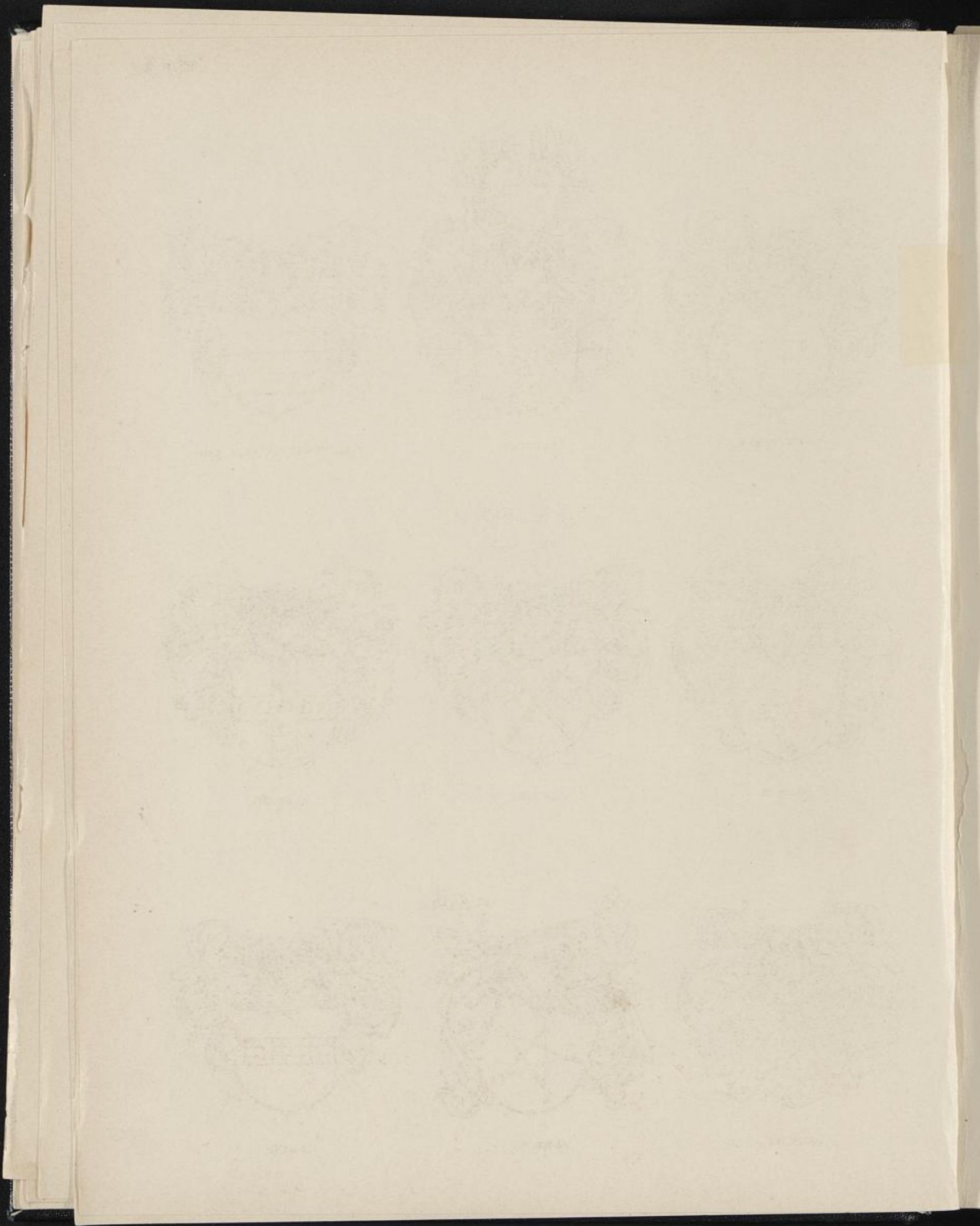



ALDINGHUSEN



ALDORPE



ALDINKHAUSEN GEN. KOTE



ALEN II



ALEN III



ALEN IV



ALEN VI



ALEN V

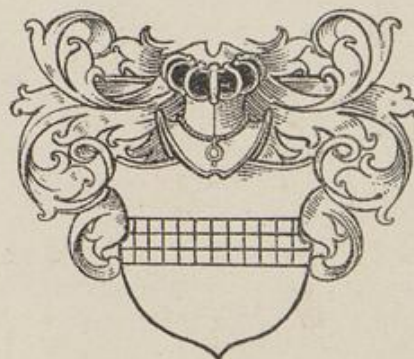

ALLANT

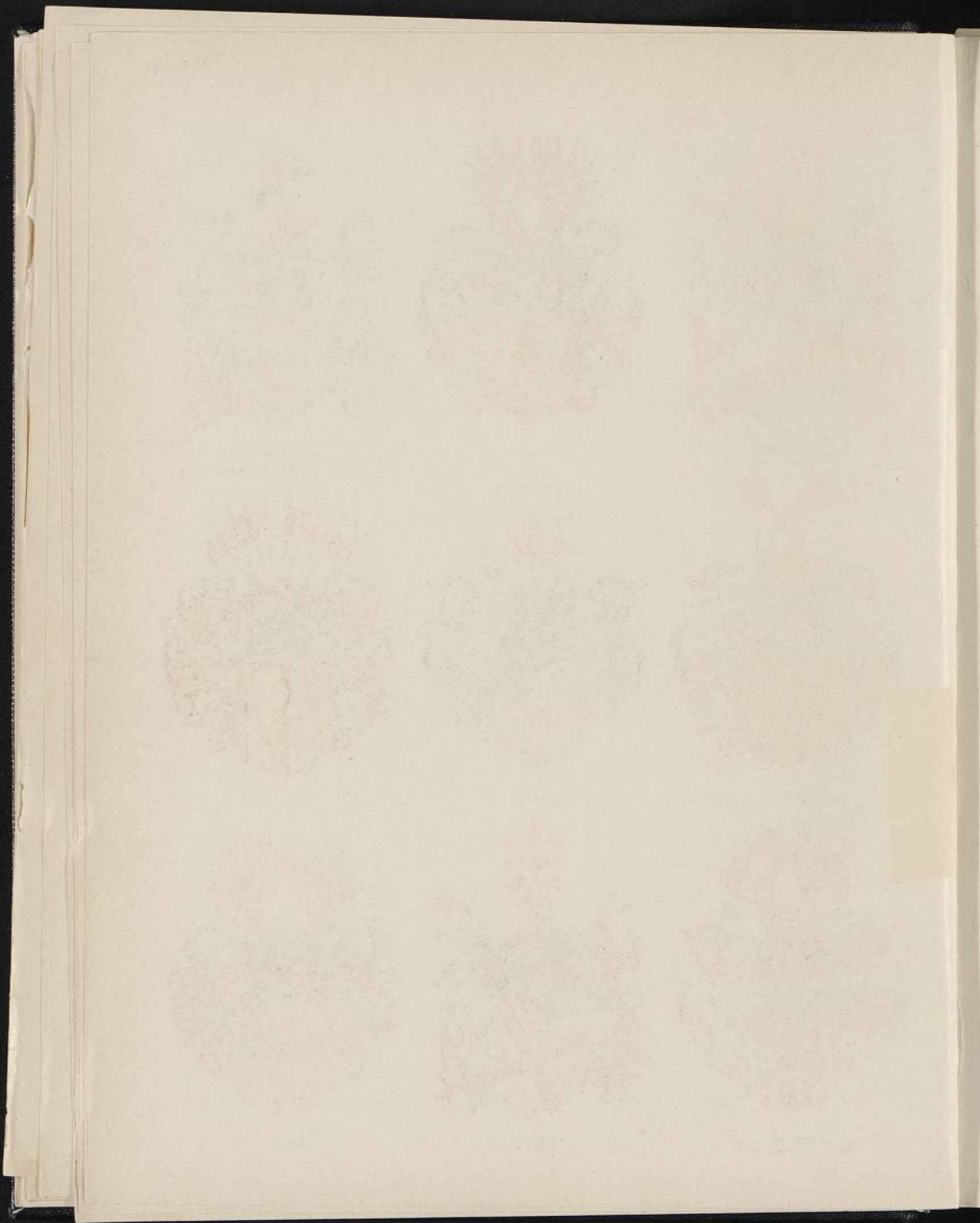



ALTEN



ALTENA



ALTENBOCKUM
GRIMBERG, GEN. ALTENBOCKUM.



ALTHAUS, OLTHUS, OLDENHUYS



AMBOTEN



AMELUNXEN



FRHR. V. AMELUNXEN



ANKUM



ANREP





ALNHUSEN

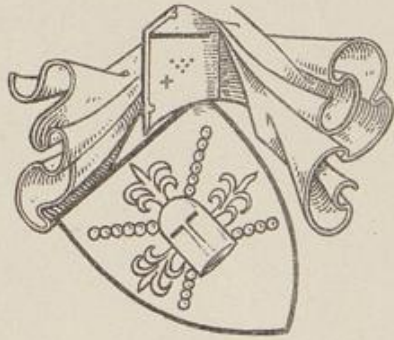

ALTENA



ALSTEDE



ALVES

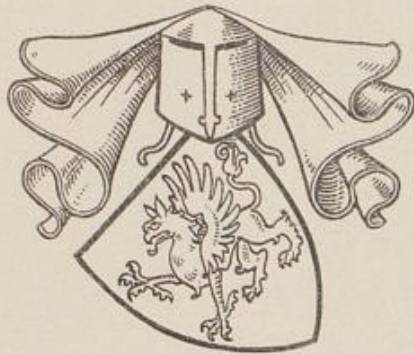

AMBÜREN



AMELUNGSDORP



AMERKORN



AMETHORN



AMICH
ALEN GEN. AMICH





ANTEN



ANTEFLUCHT



APLERBECK



APEN



ARNHOLTE



ARDEY



ARNSTEDT

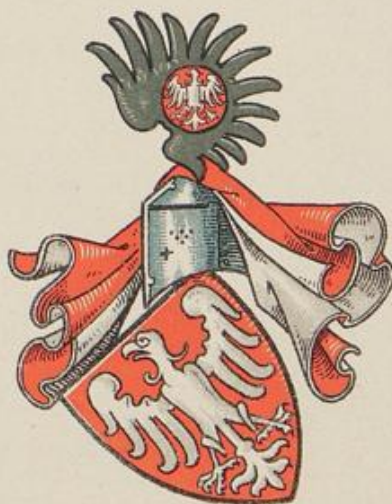

GRAF V. ARNSBERG



ARNZBERG I



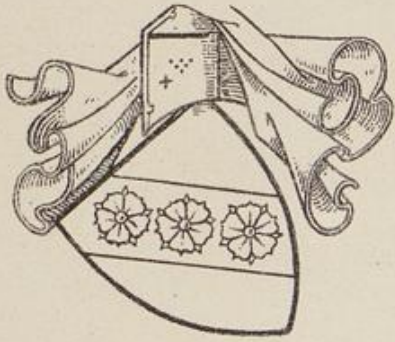

ANDOPEN GEN. CLOT



ANDOPEN

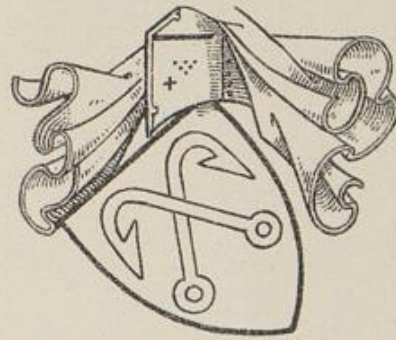

ANGELE



ANGELMODDE

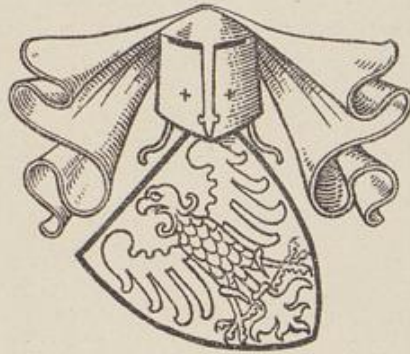

ANRÖCHTE



ANRÖCHTE II

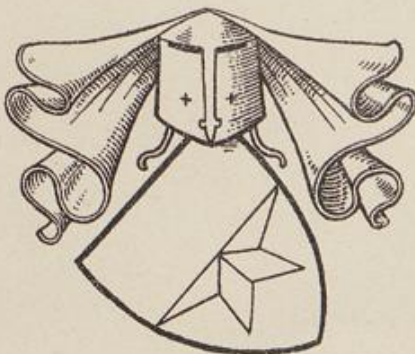

ANTELOYE

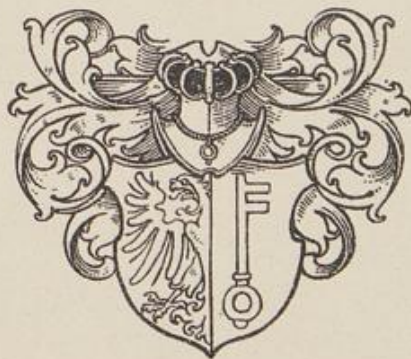

APELDERBECKE

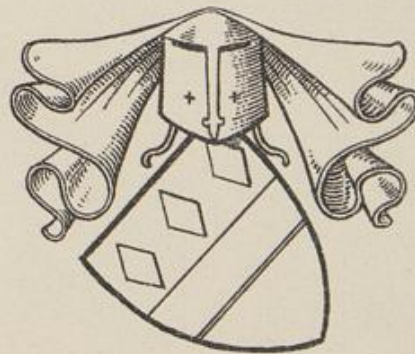

AQUAK
(AQUIK, AGWIK.)

9 1127



GRAF V. ALMELO-TAPPE



GRAF V. ASCHEBERG



GRAF MARCHANT D' ANSEMBOURG



GRAF V. ANREP-ELMPT.

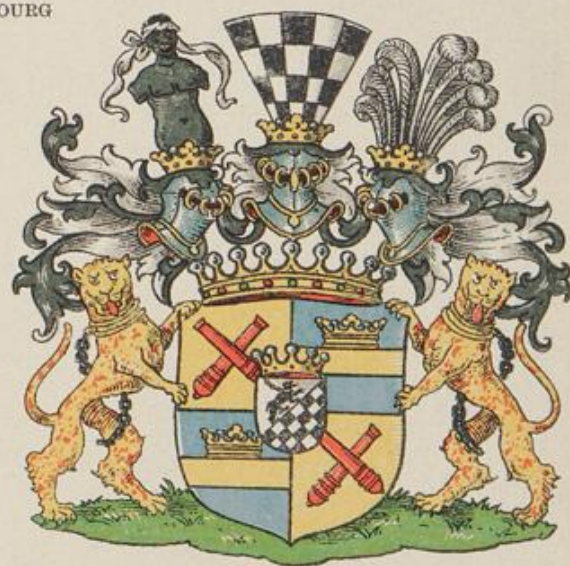

GRAF V. BAER

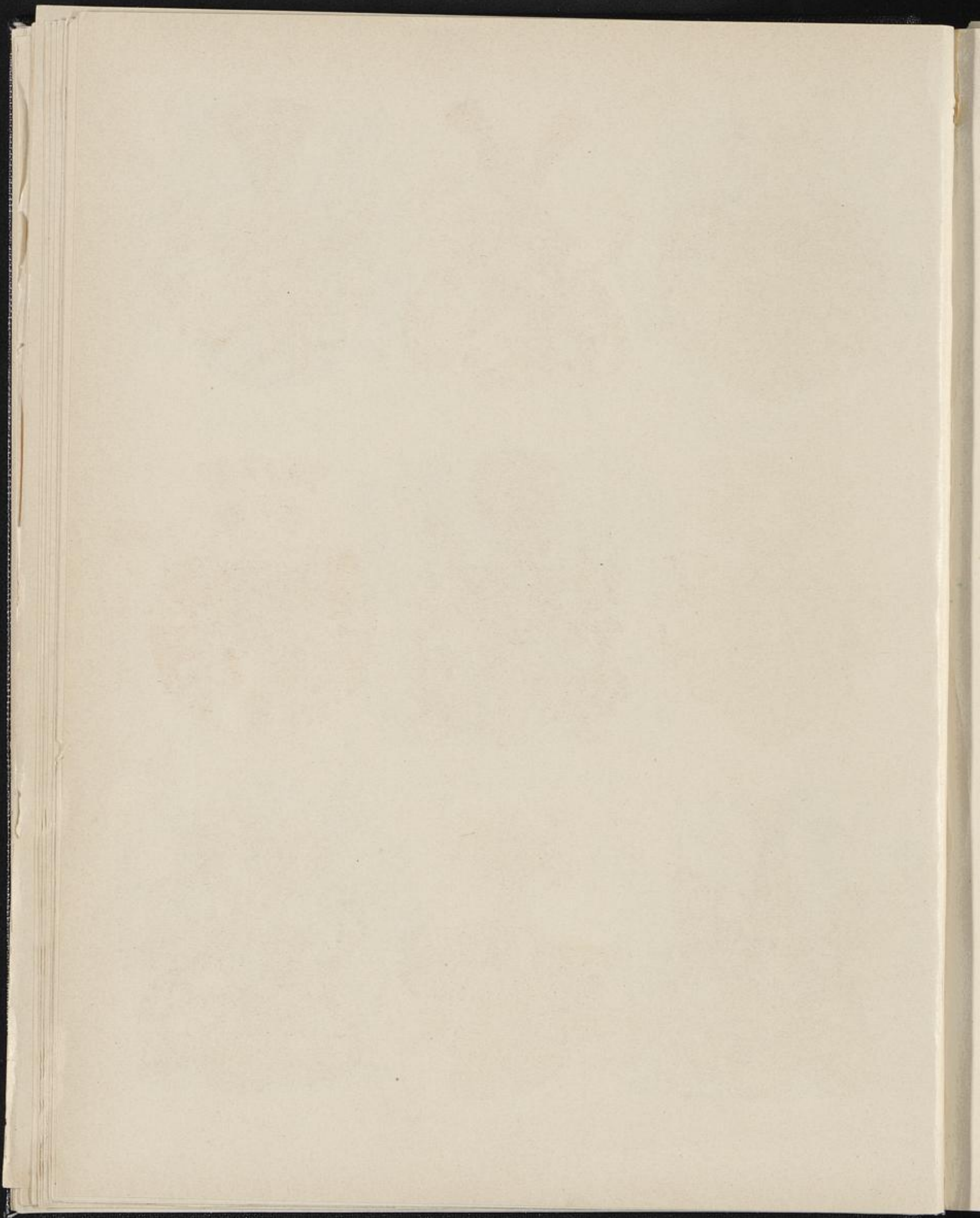



ARNZBERG II



ARTHUS
(ARTHUSEN, ARTUS)



ASBECK

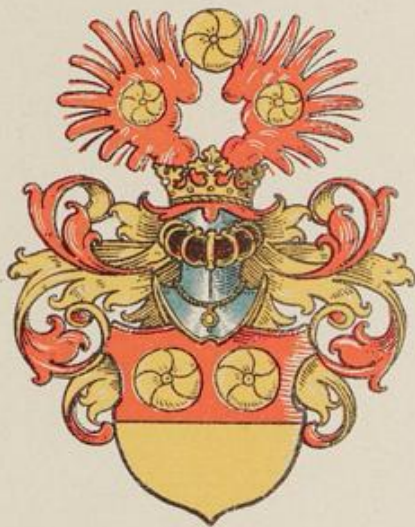

ASCHEBERG



ASCHEBROCK,
DORNEBURG GEN. A.



ASPELKAMP



ASSEBURG



ASTORPE.
ASTRUP.



ASSELN I

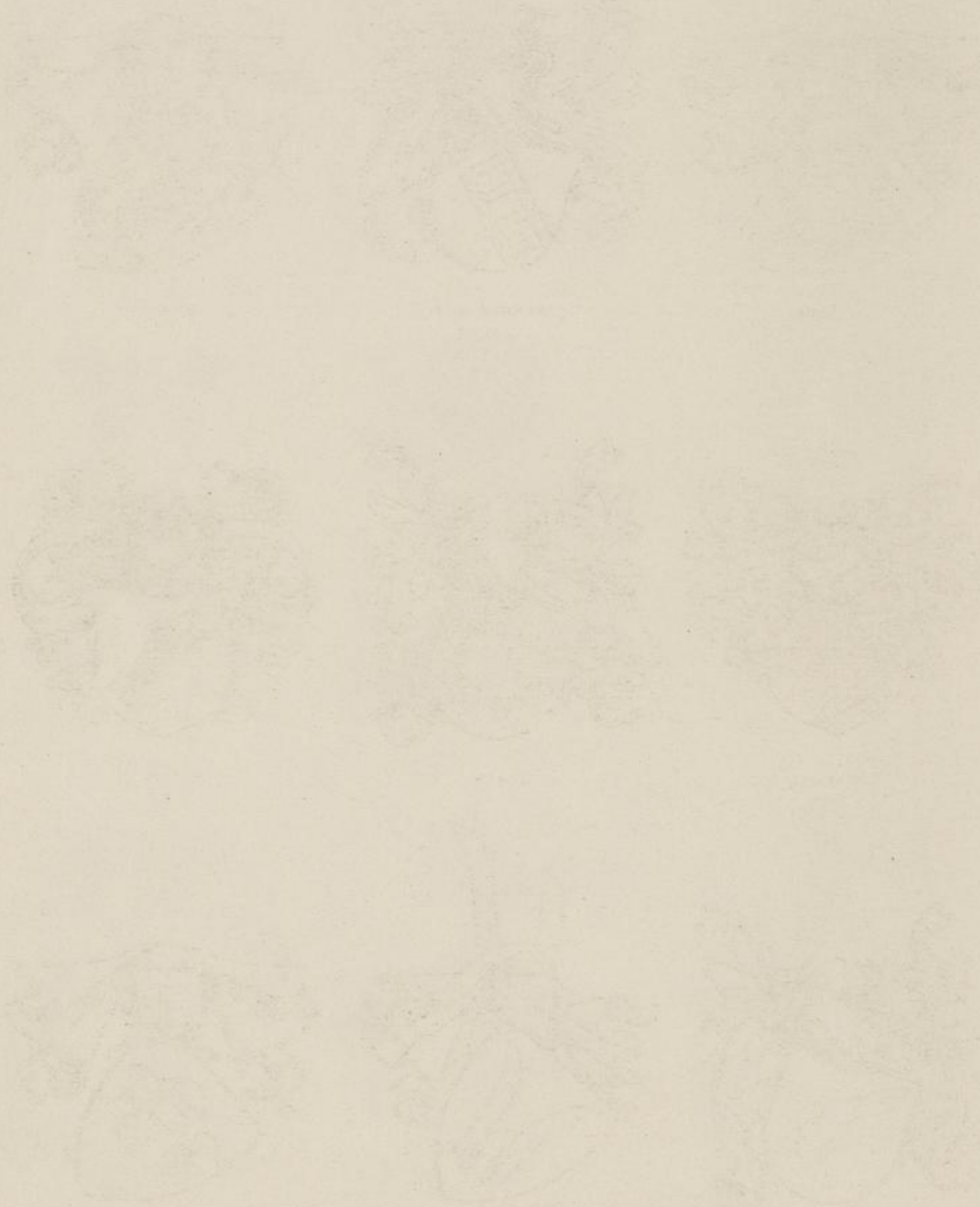

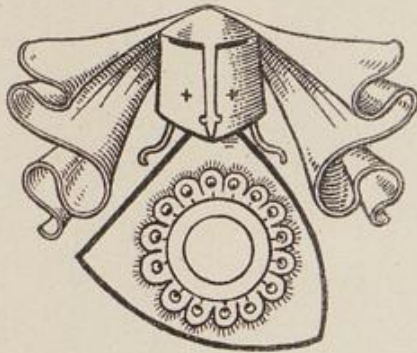

DE AQUIS



ARNHOLTE II

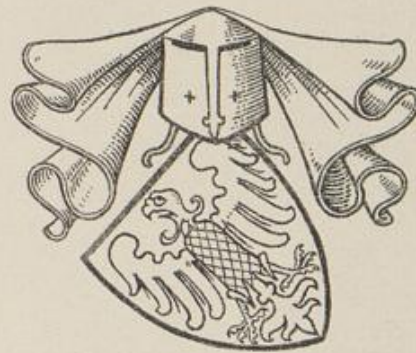

ARNHEIM



ARNSHORST



ARSEN



ASBECK II



ASCHEN

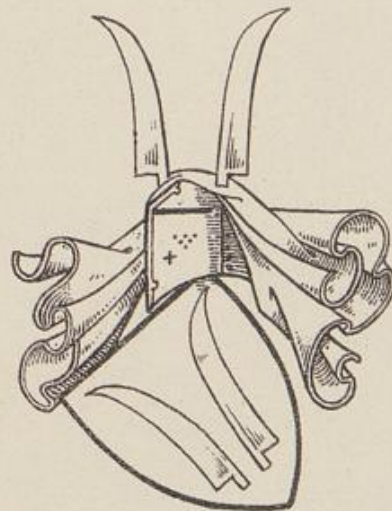

ASCHEN II

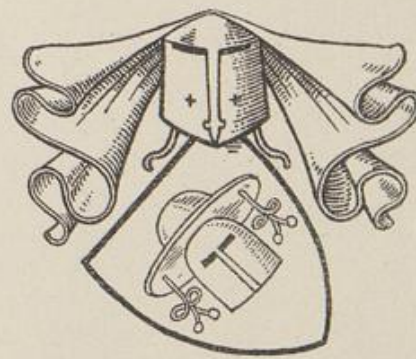

ASHOLTE

1772

[Faint, illegible text, likely bleed-through from the reverse side of the page]



ASSEHN II



ASSEHN III



ASSEHN IV

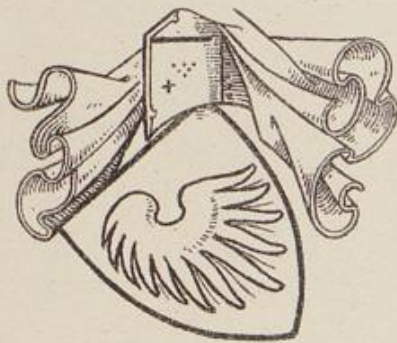

ATESUNGEN



AVESTROTH

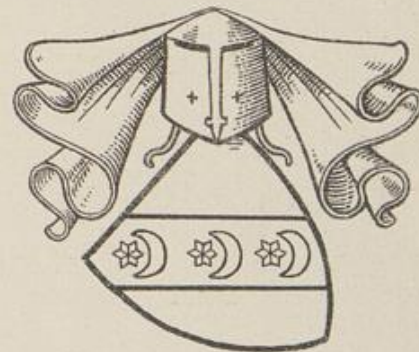

DE ATRIO

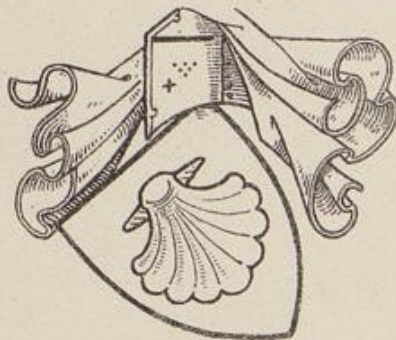

AWIK
GEN. SINGRAVE

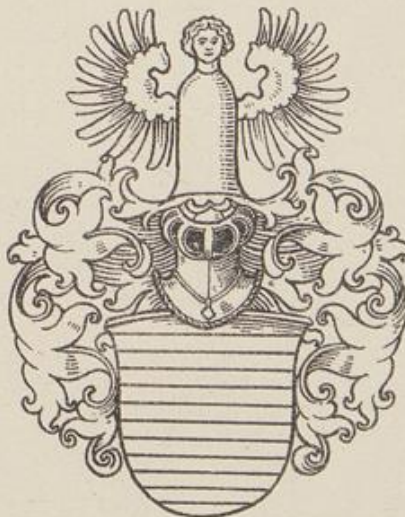

DE BACKE



AZETHEN

81-1927





ATTENDORN



ASWEDE



AVERDUNK



AVERHAGEN I



BACHOVEN V. ECHT



AVERHAGEN II



BACKUM I



BACKUM II



BAEK

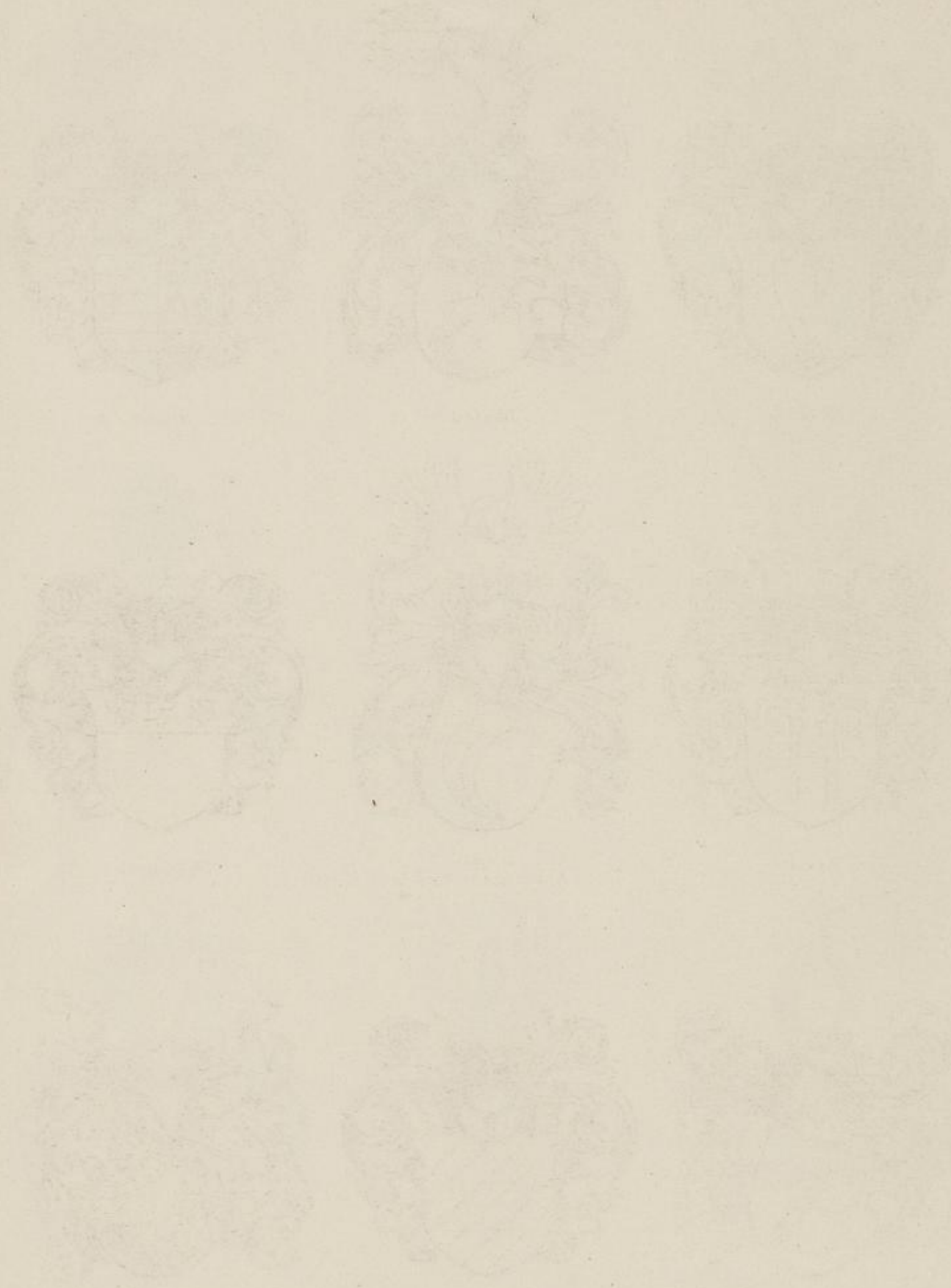



BAKE



BAKELO



BALKE



BANTE



BALKE.
ALDENHOLTE GEN. B.



BARCHOVE

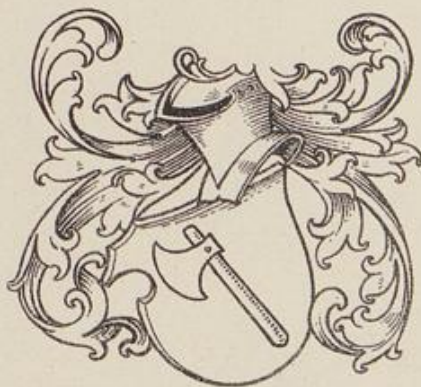

BARDENSCHIEIT



BARGHUS, BORTHUS



BARK



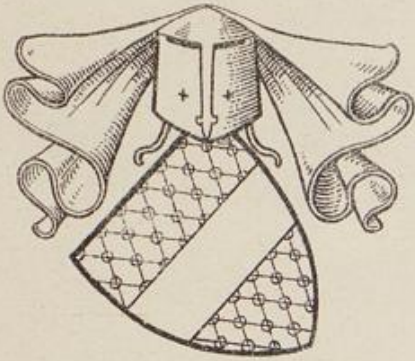

BARLABAN



BARLO

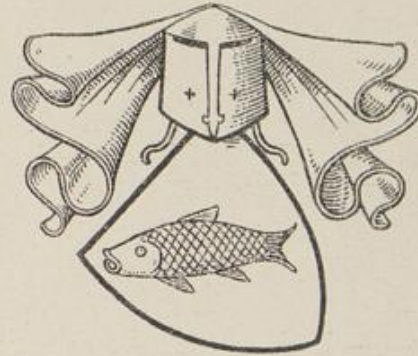

BARS I

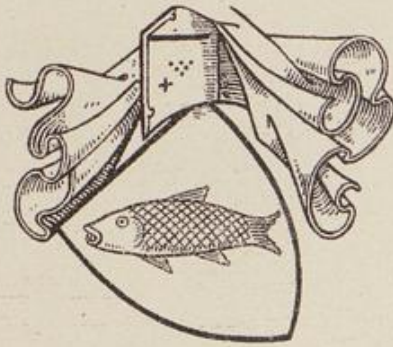

BARS
V. RINKERODE



BASTEN

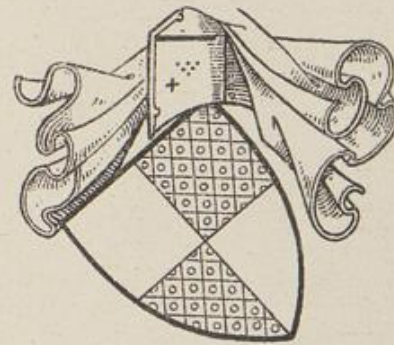

BASTERT
VASTERT

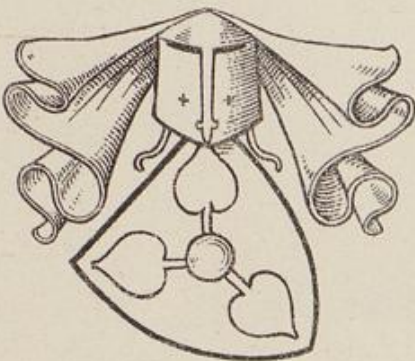

BATHEY

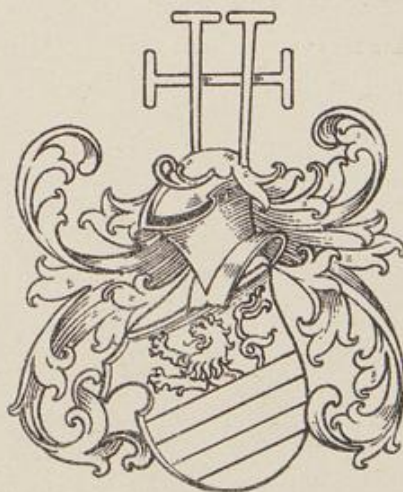

BASTUN

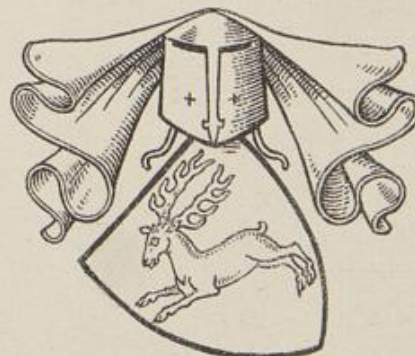

BAVENHUSEN

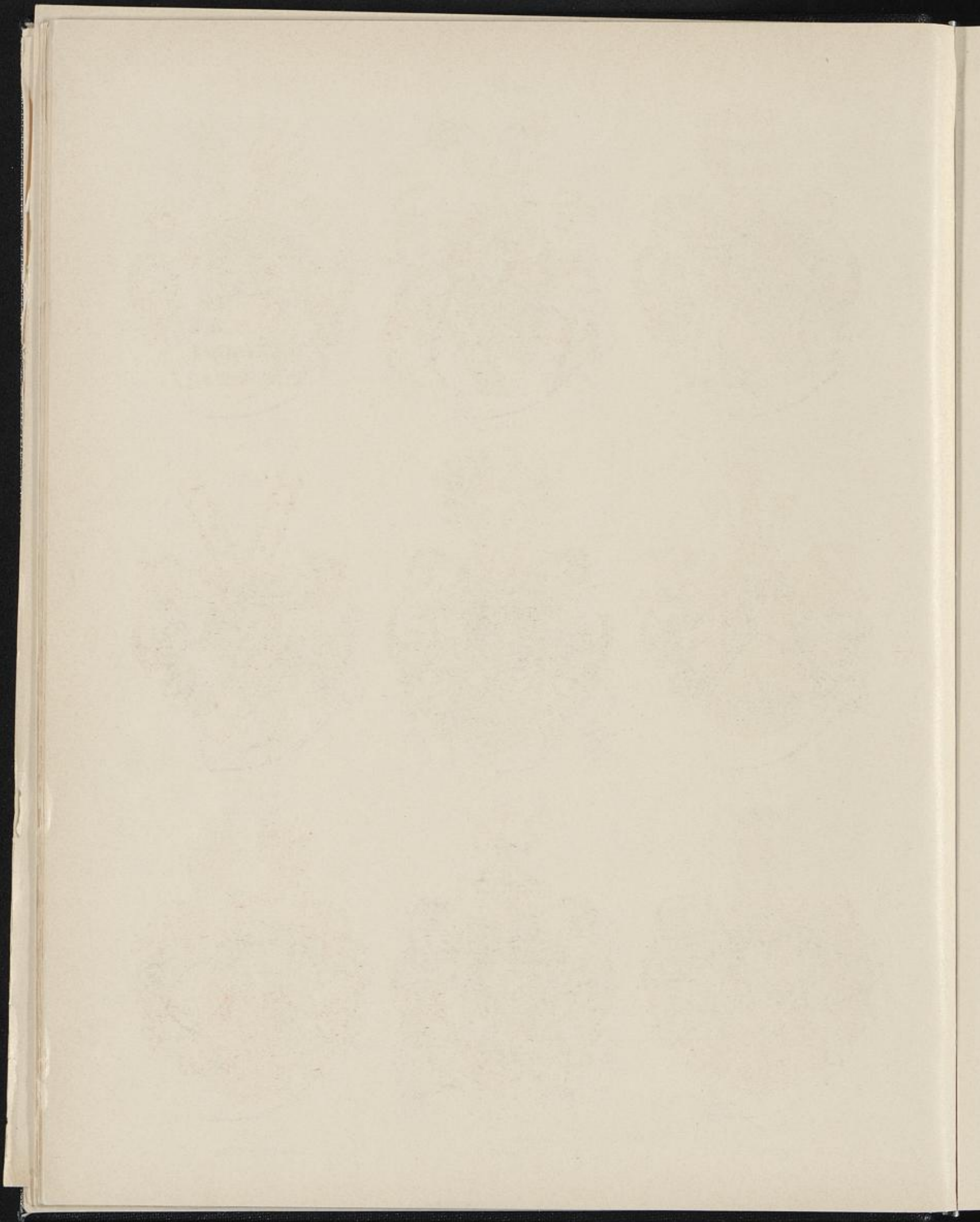



BAER



BALGHE



BALVE



BARDELEBEN



BARDEWISCH

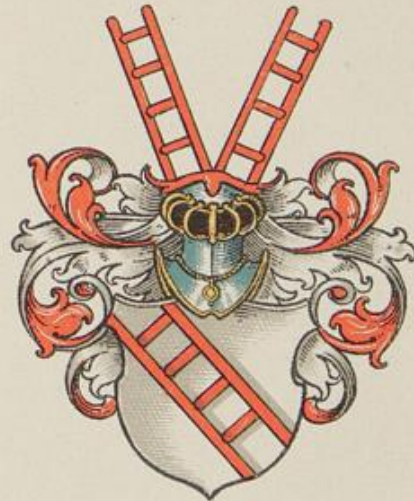

BARKHAUSEN



BARNER I



BARNER II
BERNER



BARNSFELD



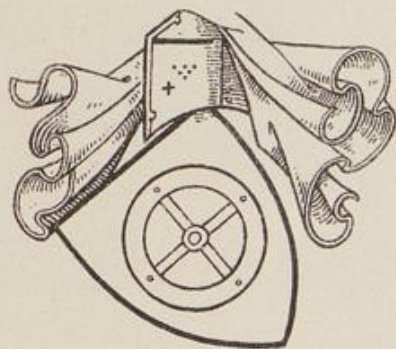

V. D. BECKE II



V. D. BECKE III

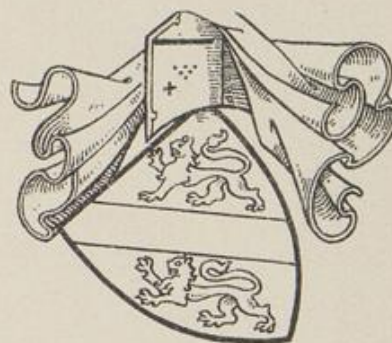

V. D. BECKE IV



V. D. BECKE V

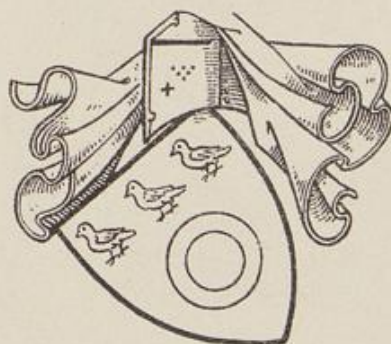

V. D. BECKE VI



BECKEHUS

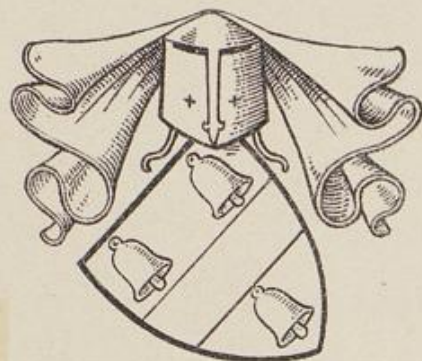

BECKEHUS II



BECKEHAUSEN

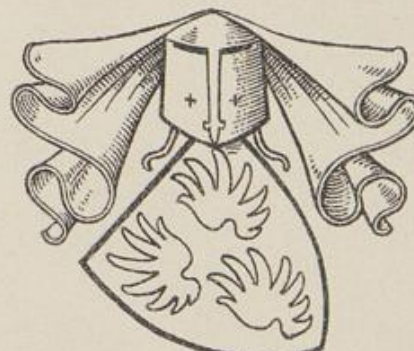

BECKEM

17-01



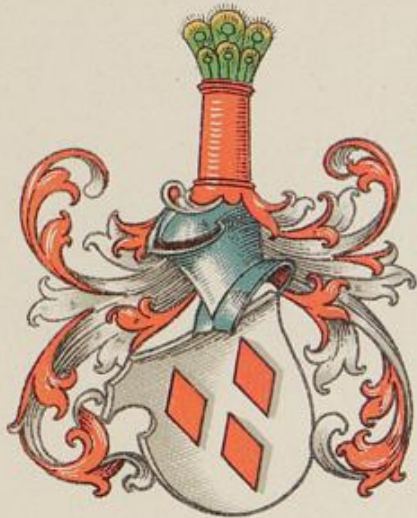

BARS



BASSE



BATENHORST,
BATENHORST GEN. TWIFELEN



V. D. BECKE



BEAUFORT



FH. V. D. BECKE



BECKER,
BEQUER



BECKMANN



BECKER
GEN. PISTORIUS

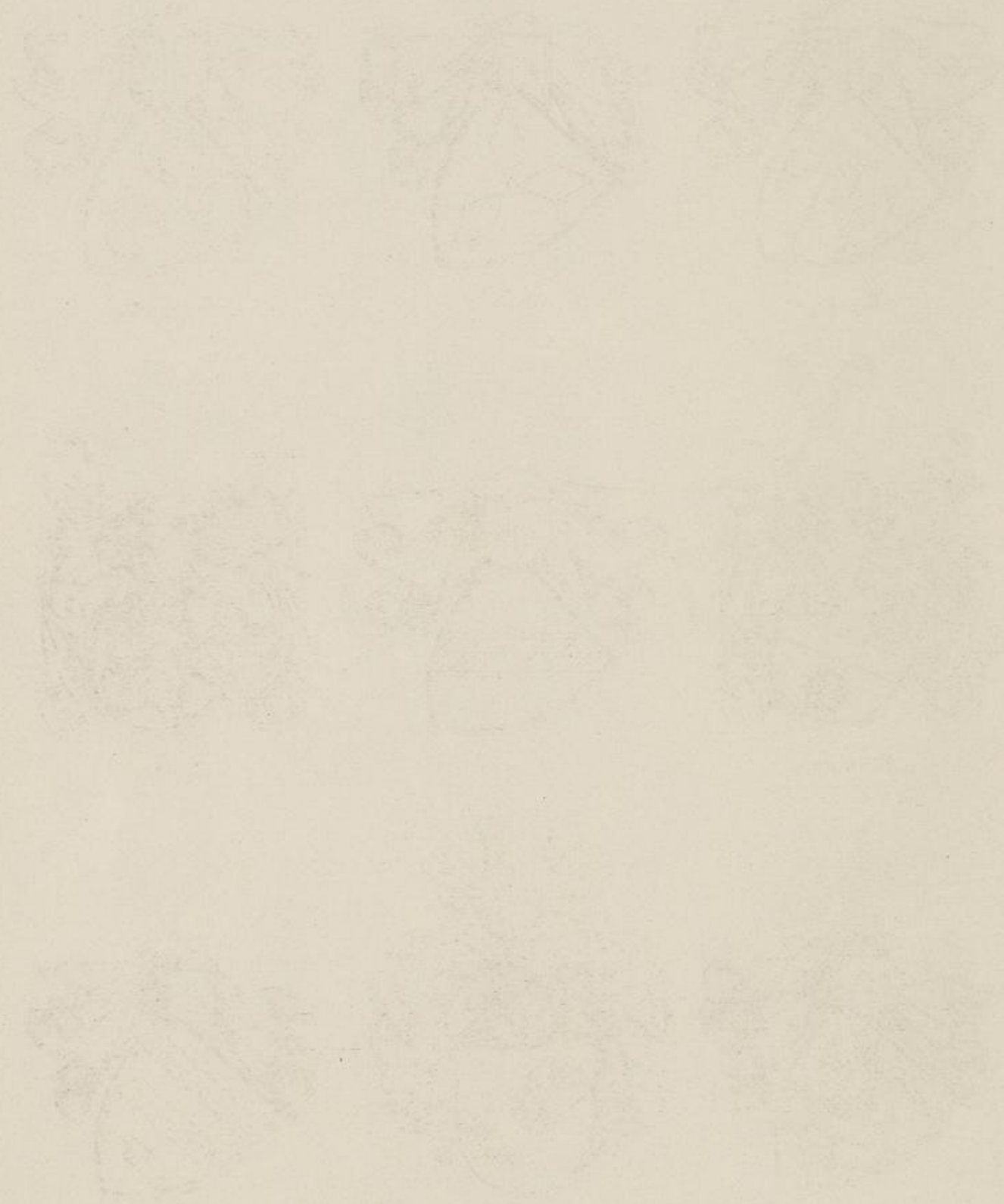

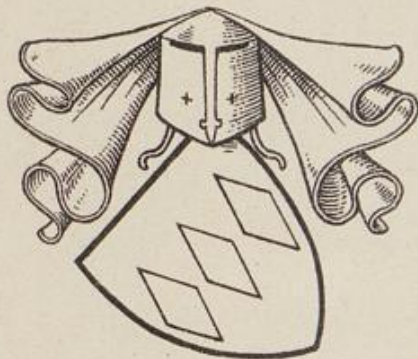

BECKEM II

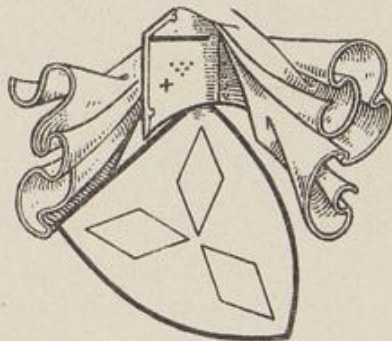

BECKERE

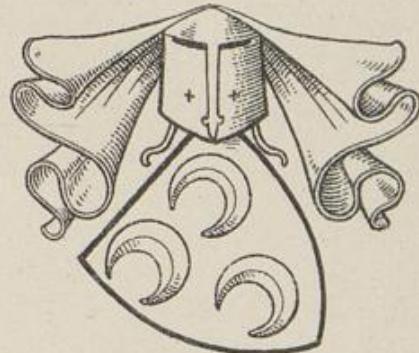

BECKESETEN



BEKEZETEN

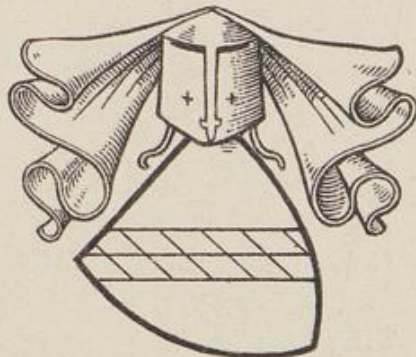

BECKUM



BEDELKE

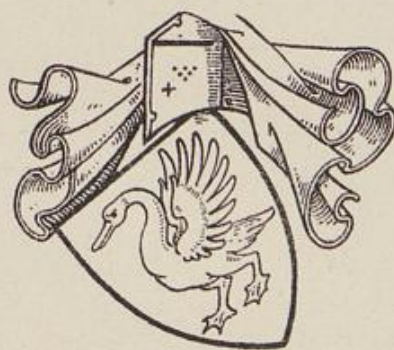

BEESTEN I

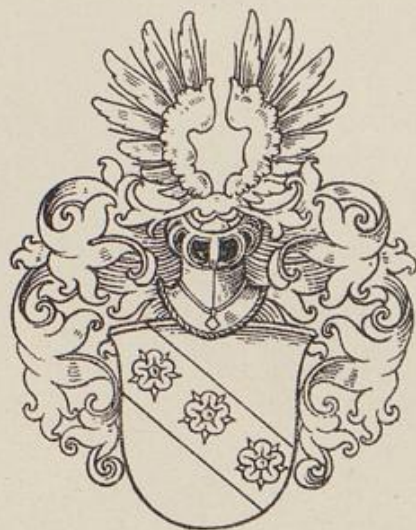

BEYE

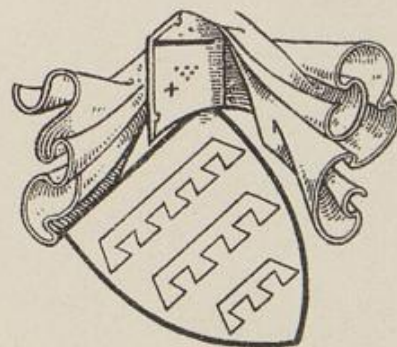

BEGA



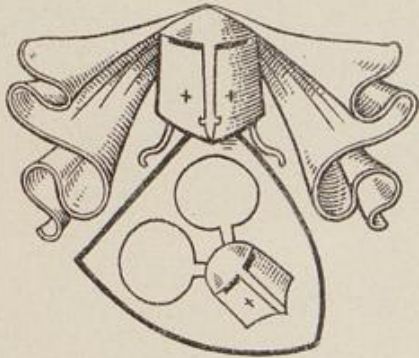

BEYER

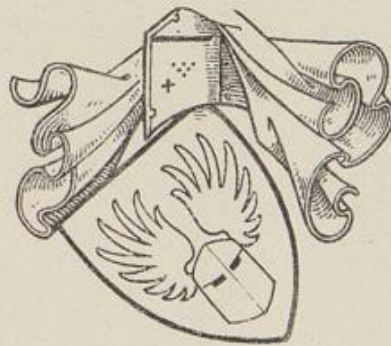

BEKLEN

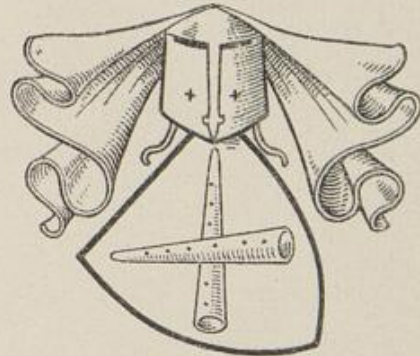

BELEKE

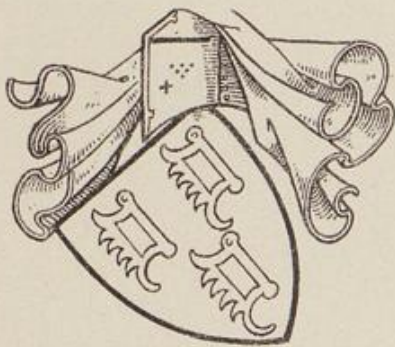

BELHAM



BELHOLT



BELINGHAUSEN

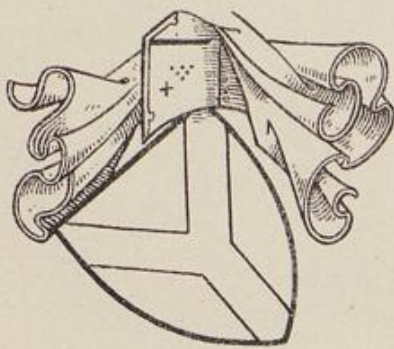

BELLINGHAUSEN

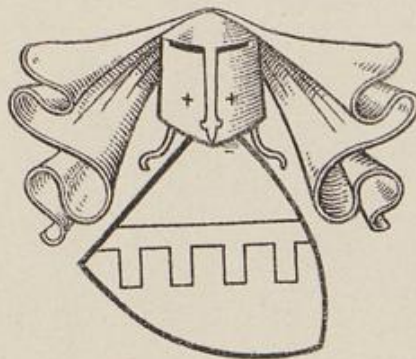

BENEKAMP



BENGTORPE





BEESTEN II



BEESTEN III



BEESTEN IV

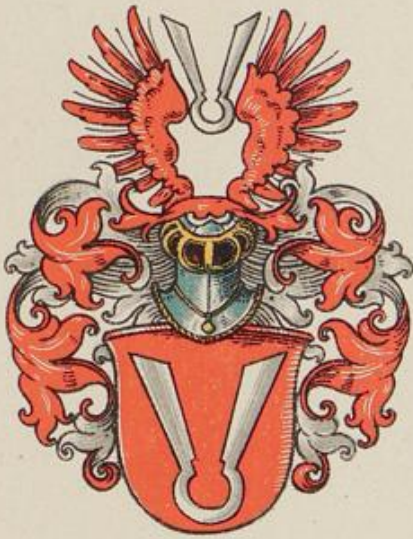

BELE



BEINHEIM



BELLINGHOVEN



BELLINGHAUSEN



BENDERFELD



BENDIT,
BENEDICT

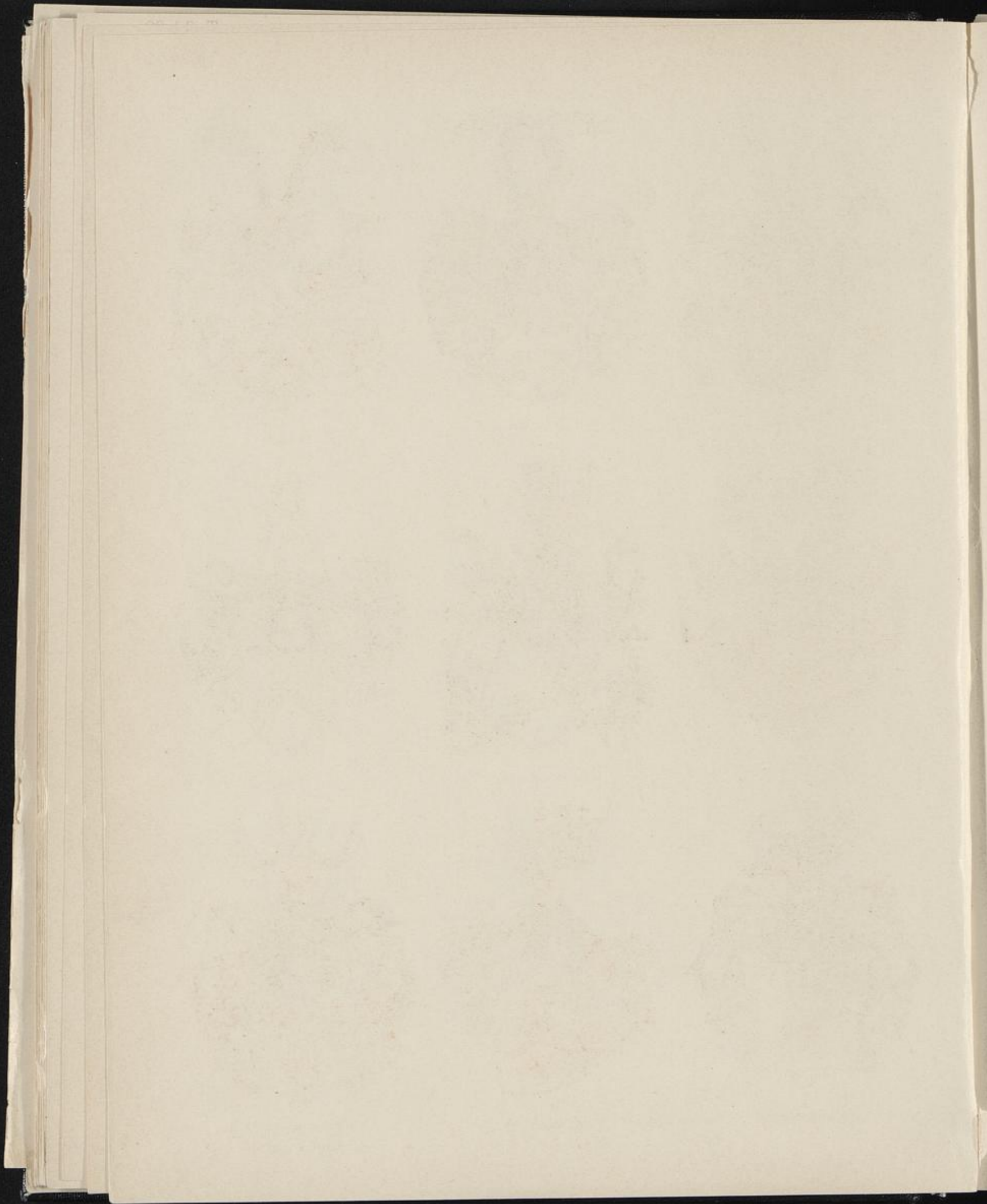



BENNIGSEN



BENTING
BENTINK



BERCHEM



OP DEM BERGE I



BERENBROCKE



V. D. BERGE I



BERGKNECHT

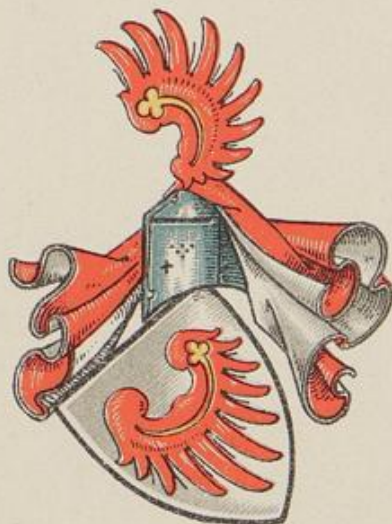

V. D. BERGE II



BERINGHAUSEN
auch BERNINGHAUSEN

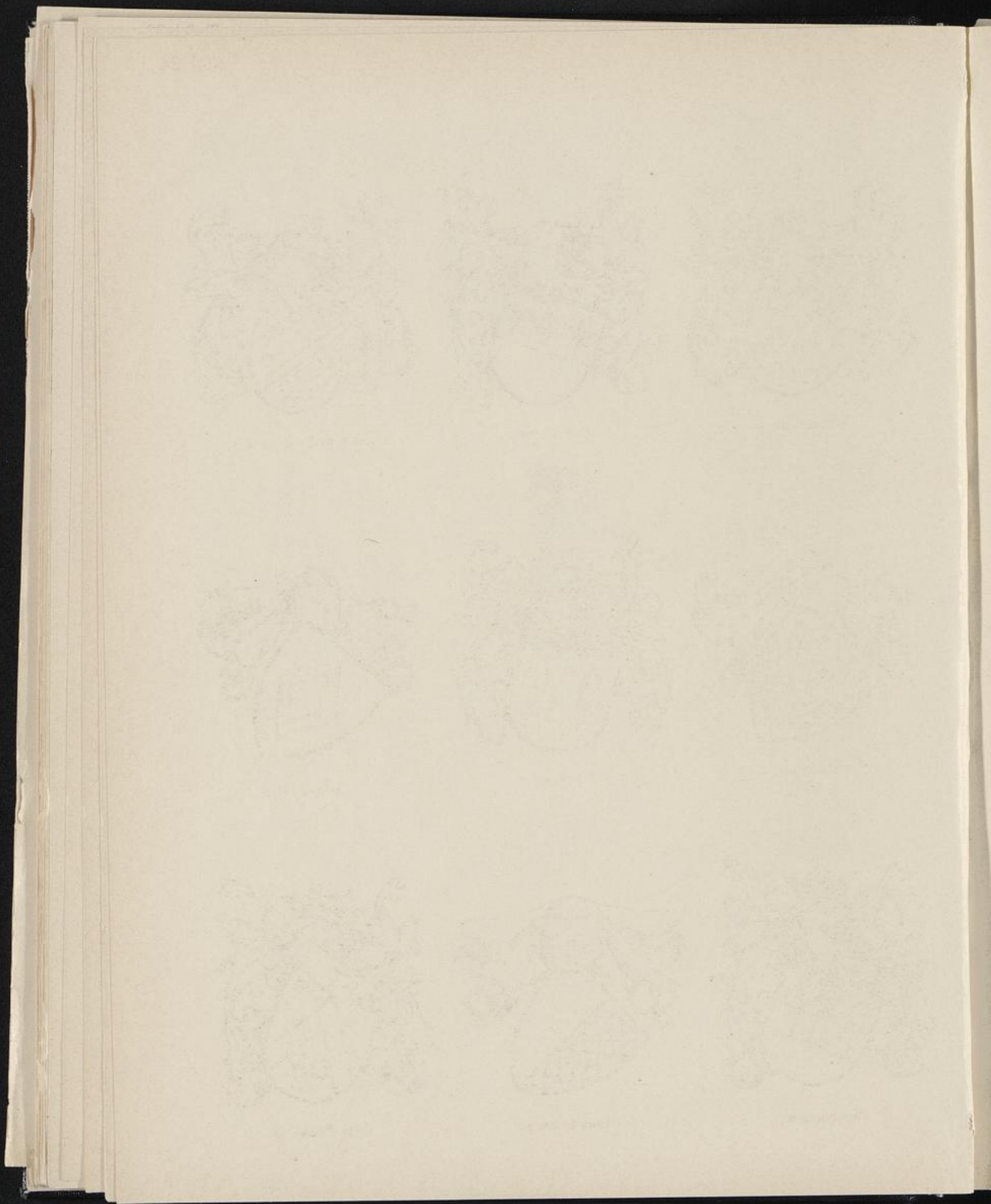



BENNINGHOFEN



BENTFELDE



BENTHEIM GEN. TORNEY

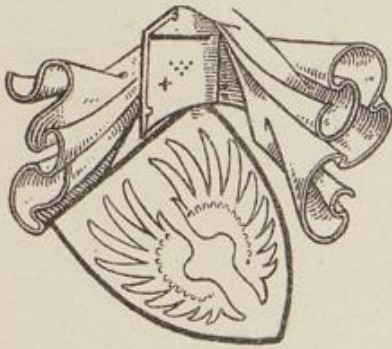

BENTORP



BEREN

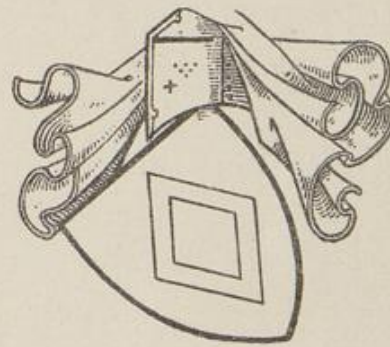

BERCHSTEIN



BERENBROCK I

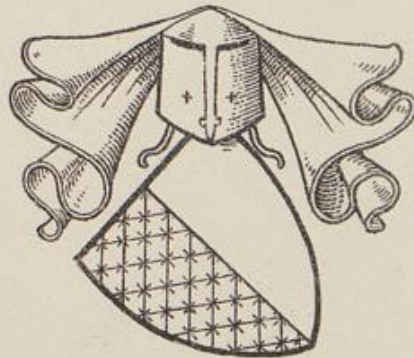

BERENBROCK II



V. D. BERGE III

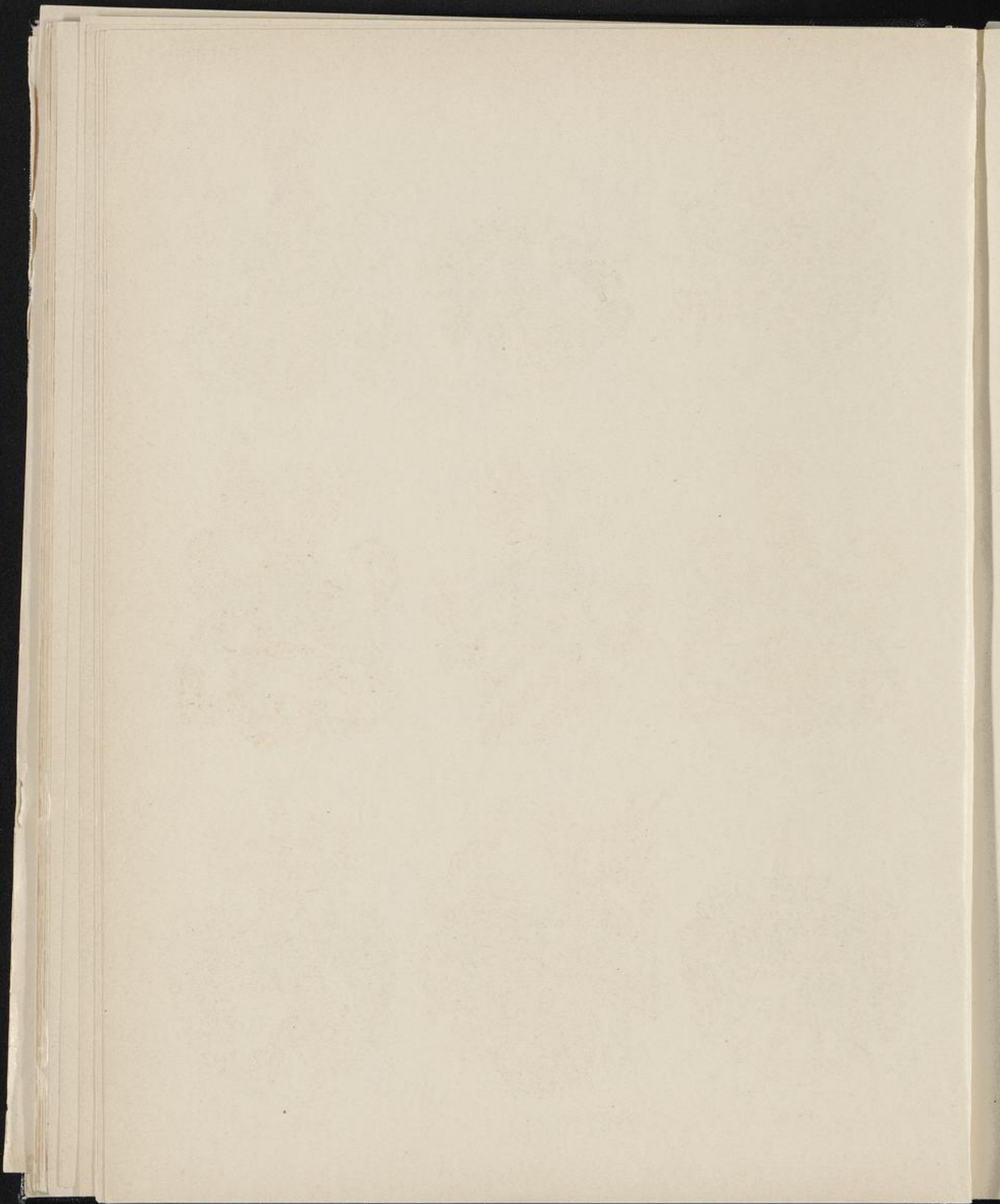



BERMENTLO

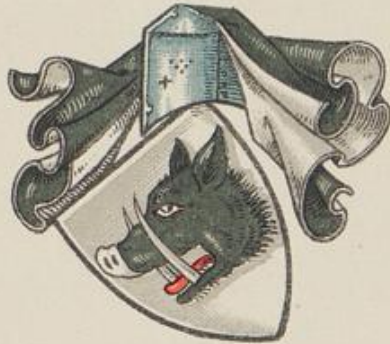

BERNDING



BERNSAU



BERNSAU ZUM HARDENBERG



BERSTRATE



BERSWORDT



BESSEL



BERSWORDT GEN. WALRABE



DE BEVER



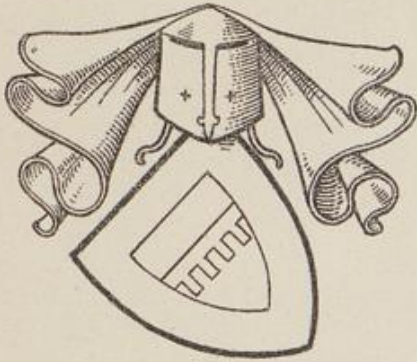

V. D. BERGE IV



OP DEM BERGE II.

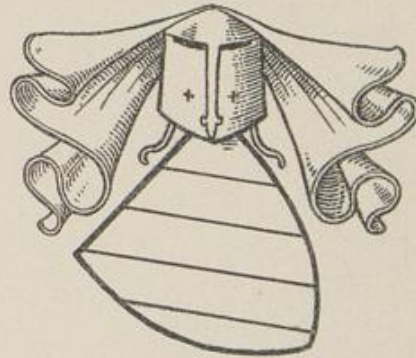

BERGHOVEN I



BERGIBINK



BERGHOVEN II



BERGLER



BERMETLO

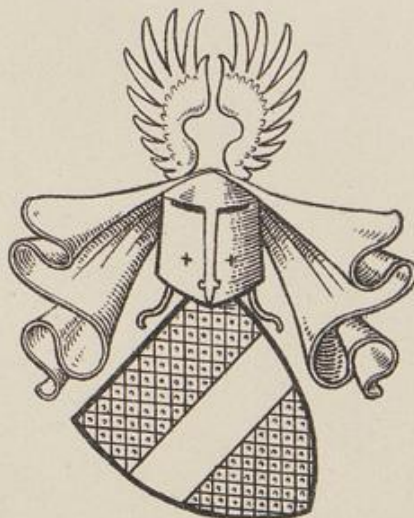

BERNDORPE



BERNE I

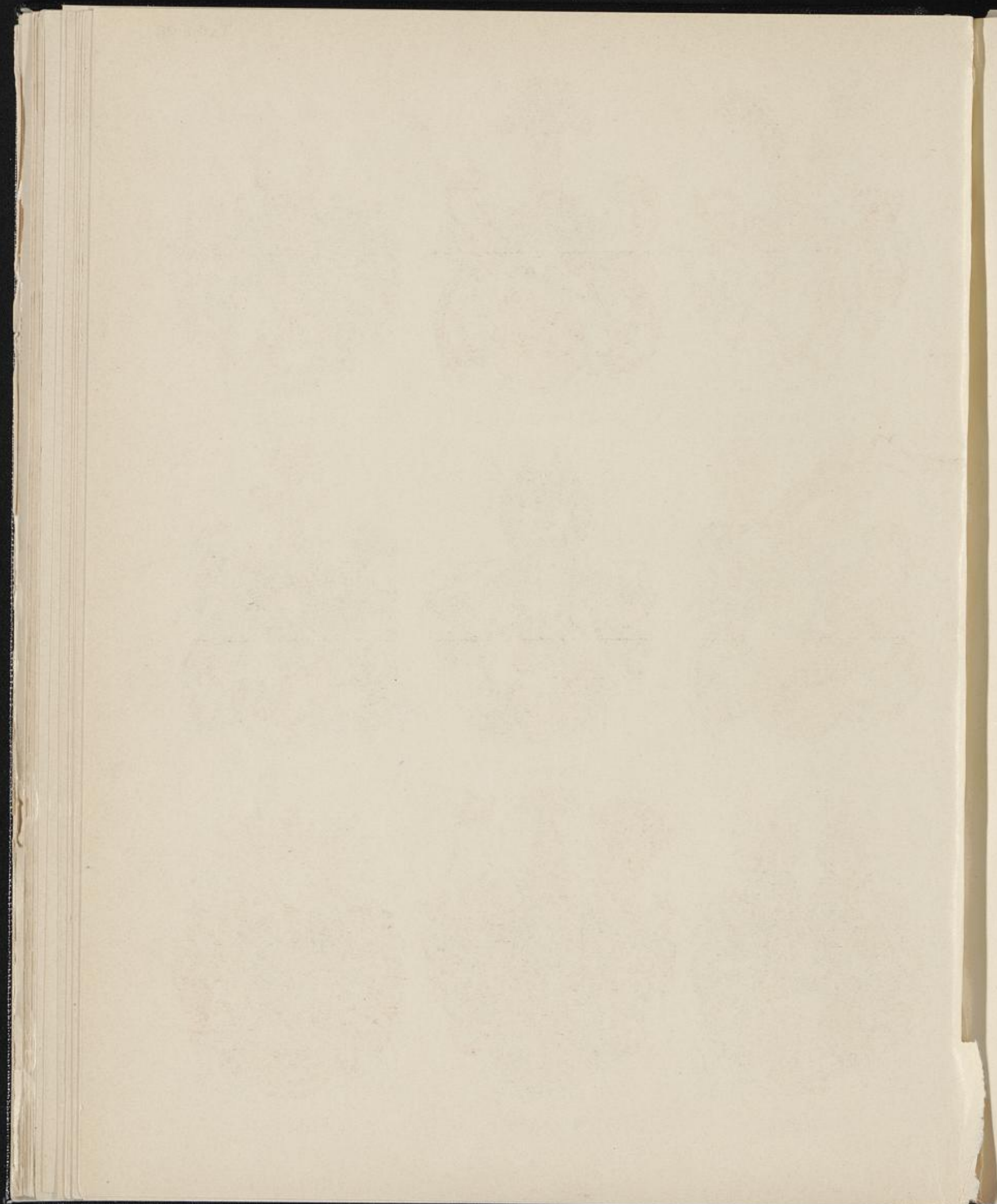



BEURHAUS



BEVERN I



BESSERER



BEVERFÖRDE

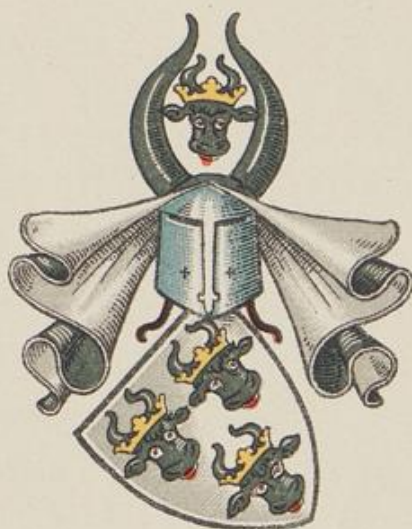

BEVERN II



BEVESSEN



BIEDENFELD

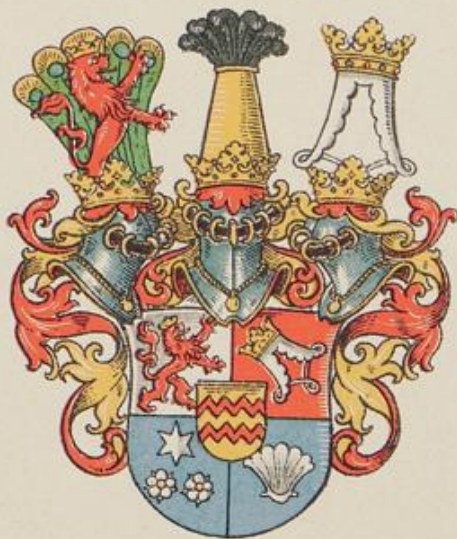

FHR. V. BEVERN



BIEGELEBEN



FÜRST V. BENTHEIM-RHEDA

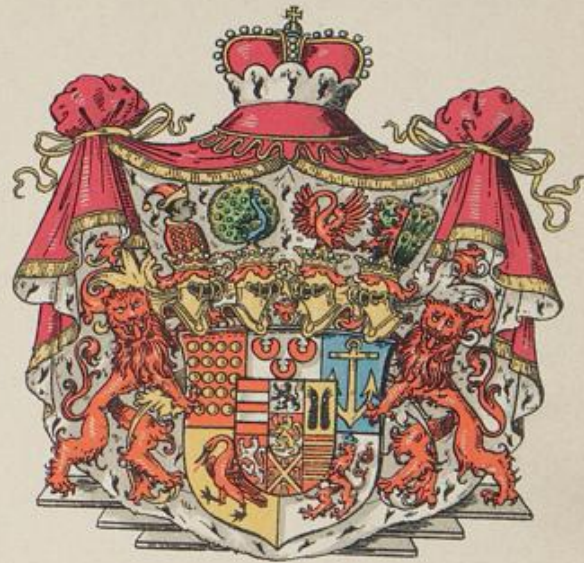

FÜRST V. BENTHEIM-STEINFURT

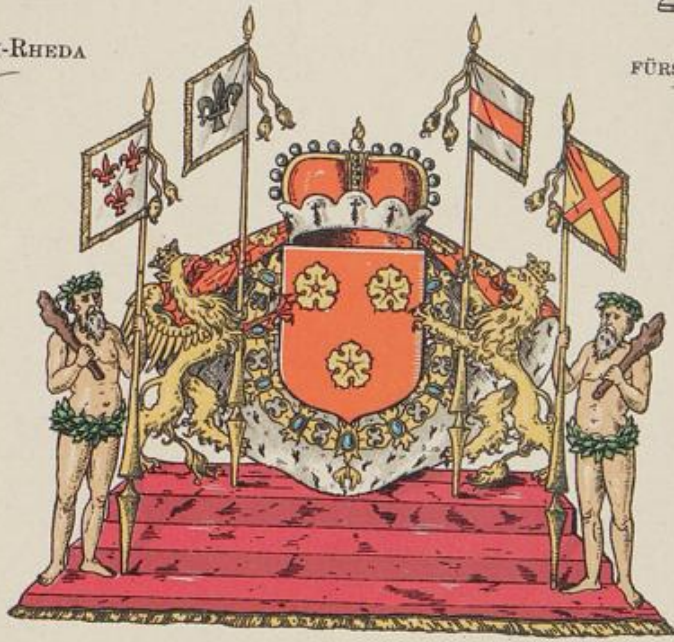

HERZOG V. AREMBERG



GRAF V. BENTINCK



GRAF V. BENTINCK
HERZOG V. PORTLAND

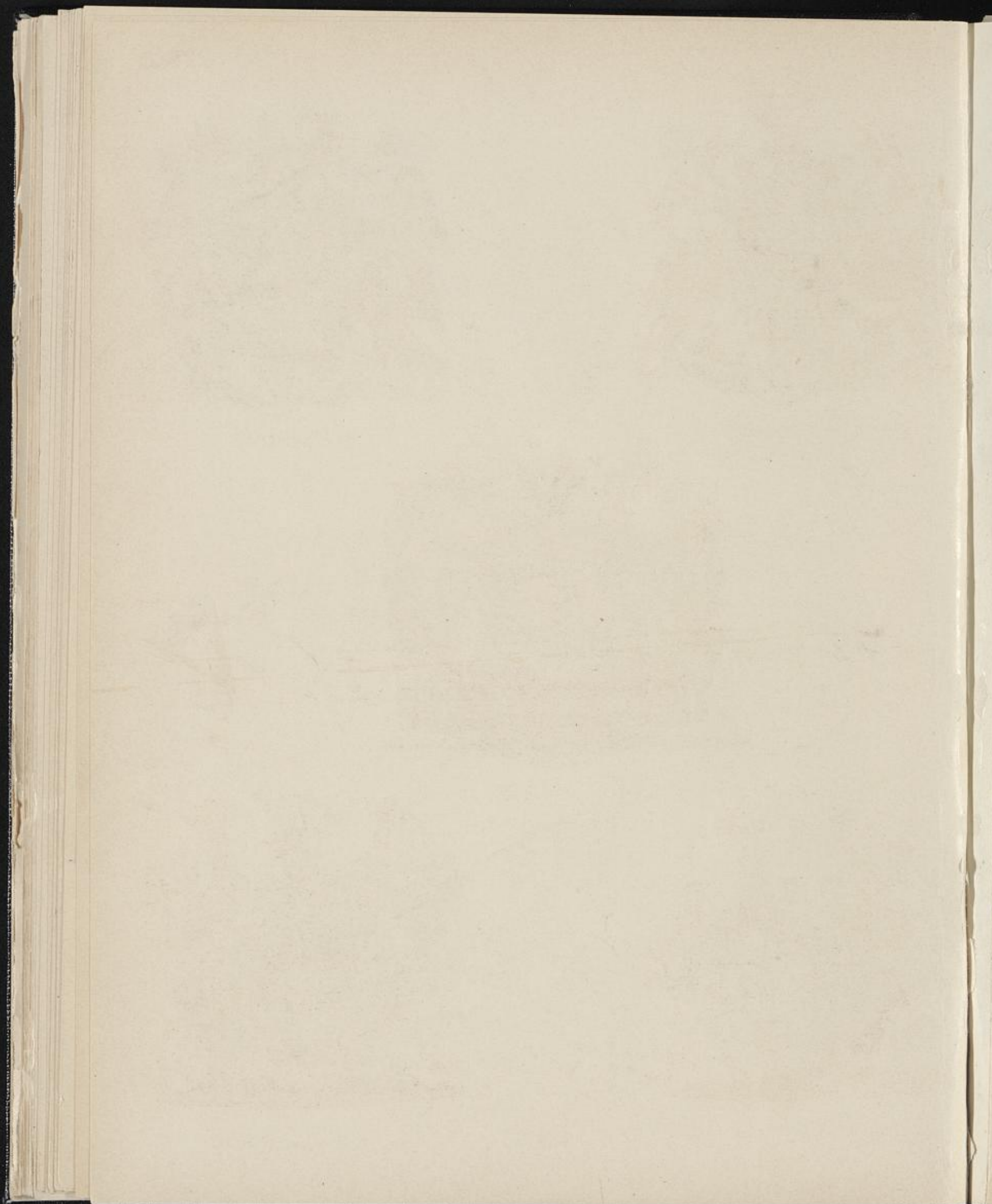



BERNECK



BERNE II

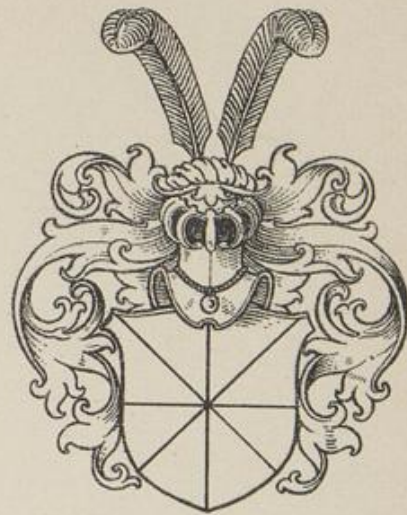

BERNEFEUR

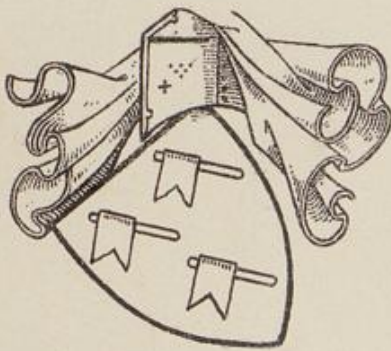

BERNER



DE BERNERE

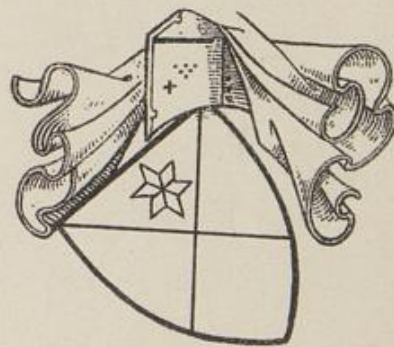

BERNEWATER



BERNEWEDE



BERSEN



BERSTRATE

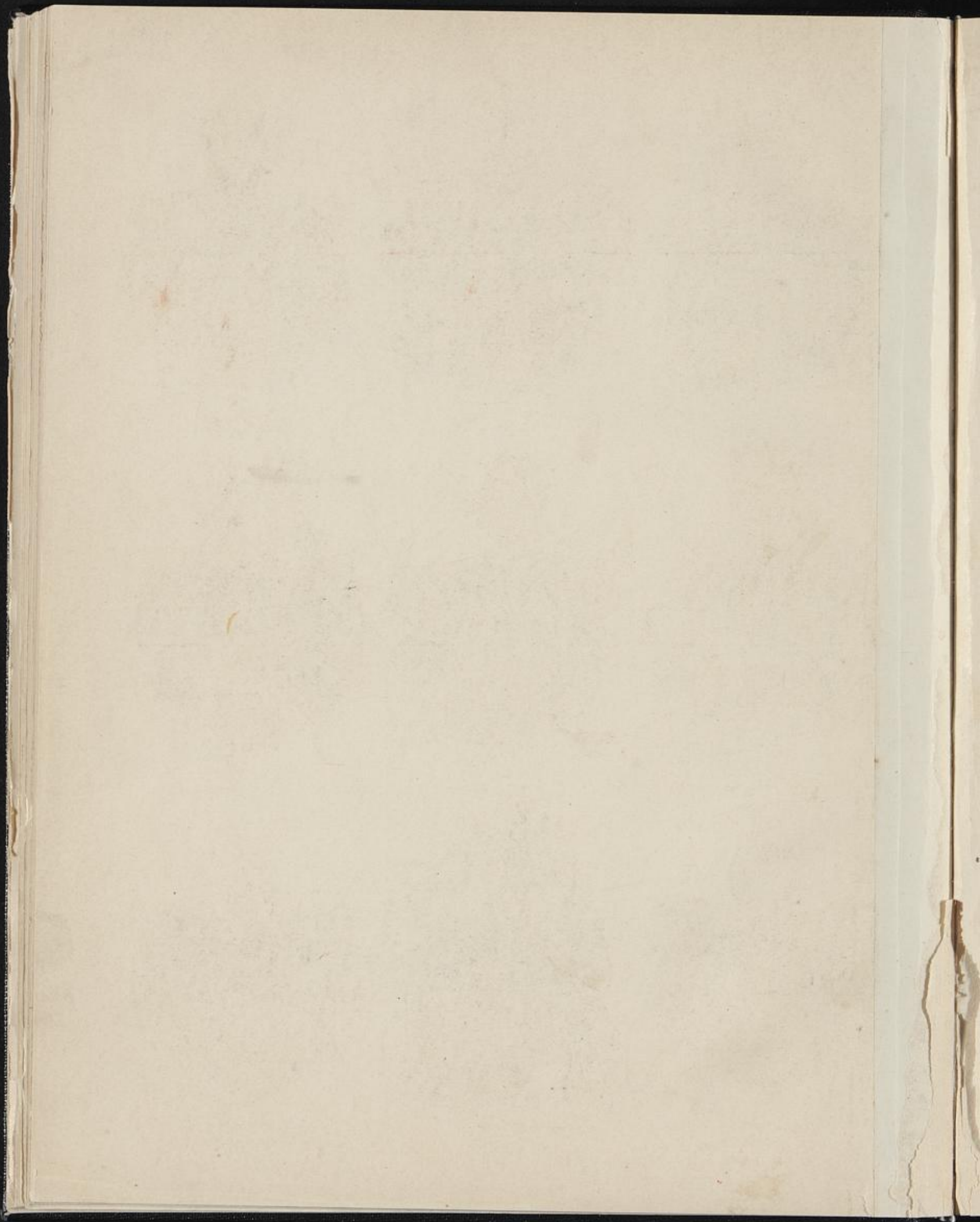



BYLAND

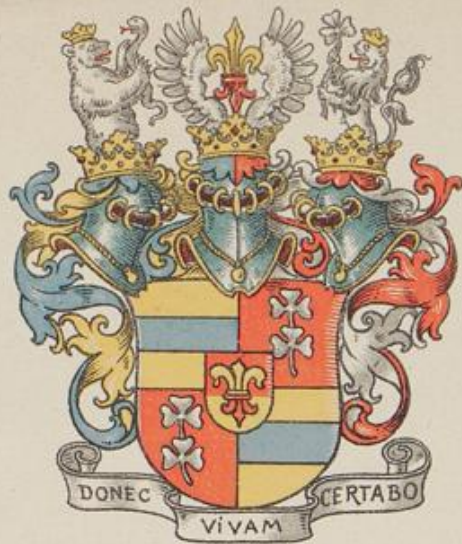

FRHR. V. BIEGELEBEN

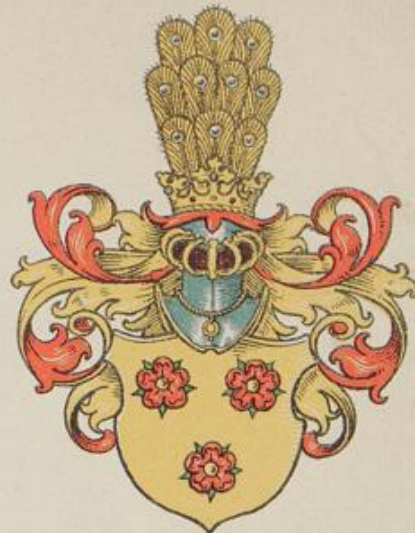

BILLERBECK



BYNKHOF

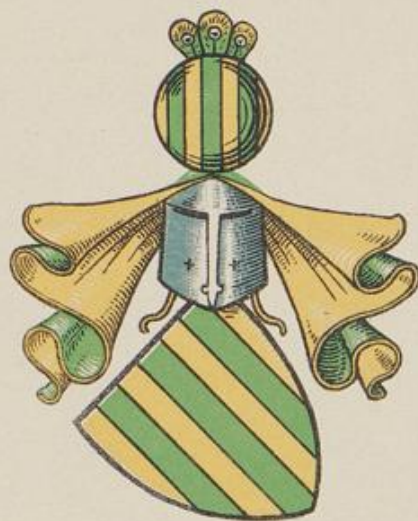

BILSTEIN I



BISCHOPINK



BISMARCK



BISSENDORF



BLANKENNAGEL

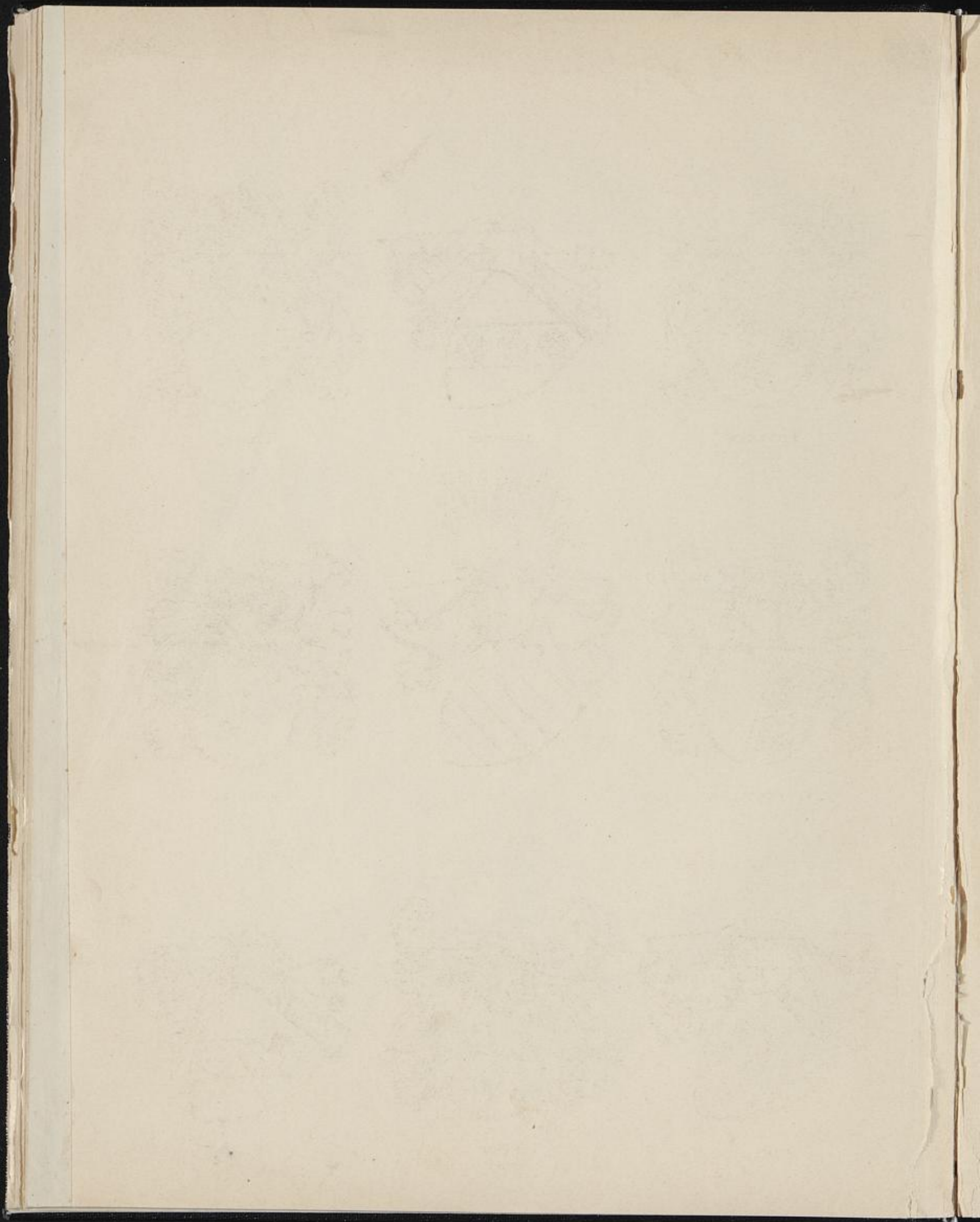



BESENKAMP

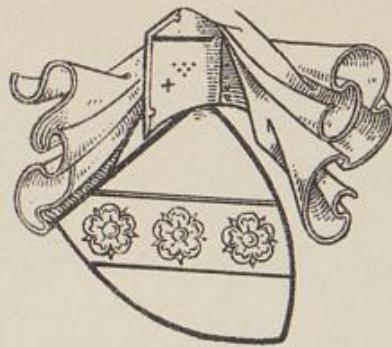

BESSATEN



BESTEN



BETTINGHAUSEN

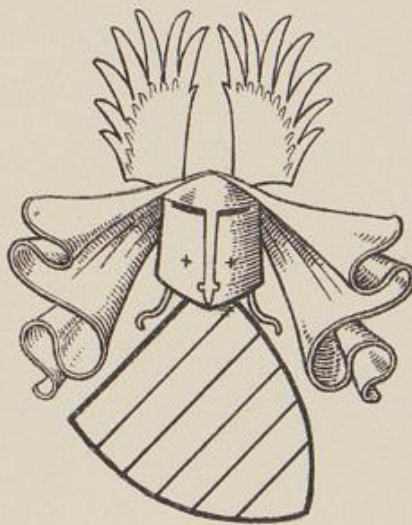

BEVERN III



BEVERSTEIN

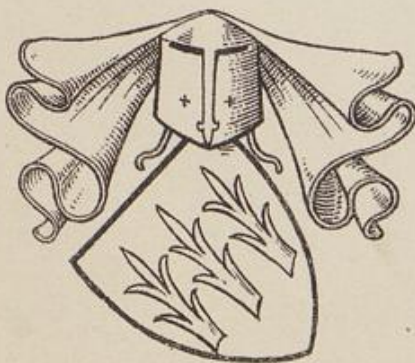

BICKEREN



BIGHE
(BYGHE)

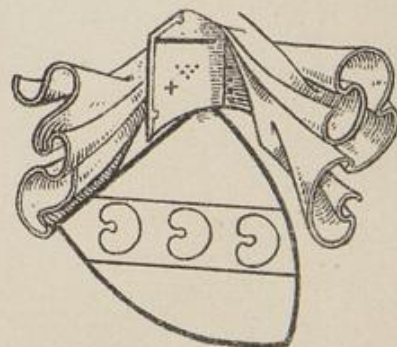

BILLAM

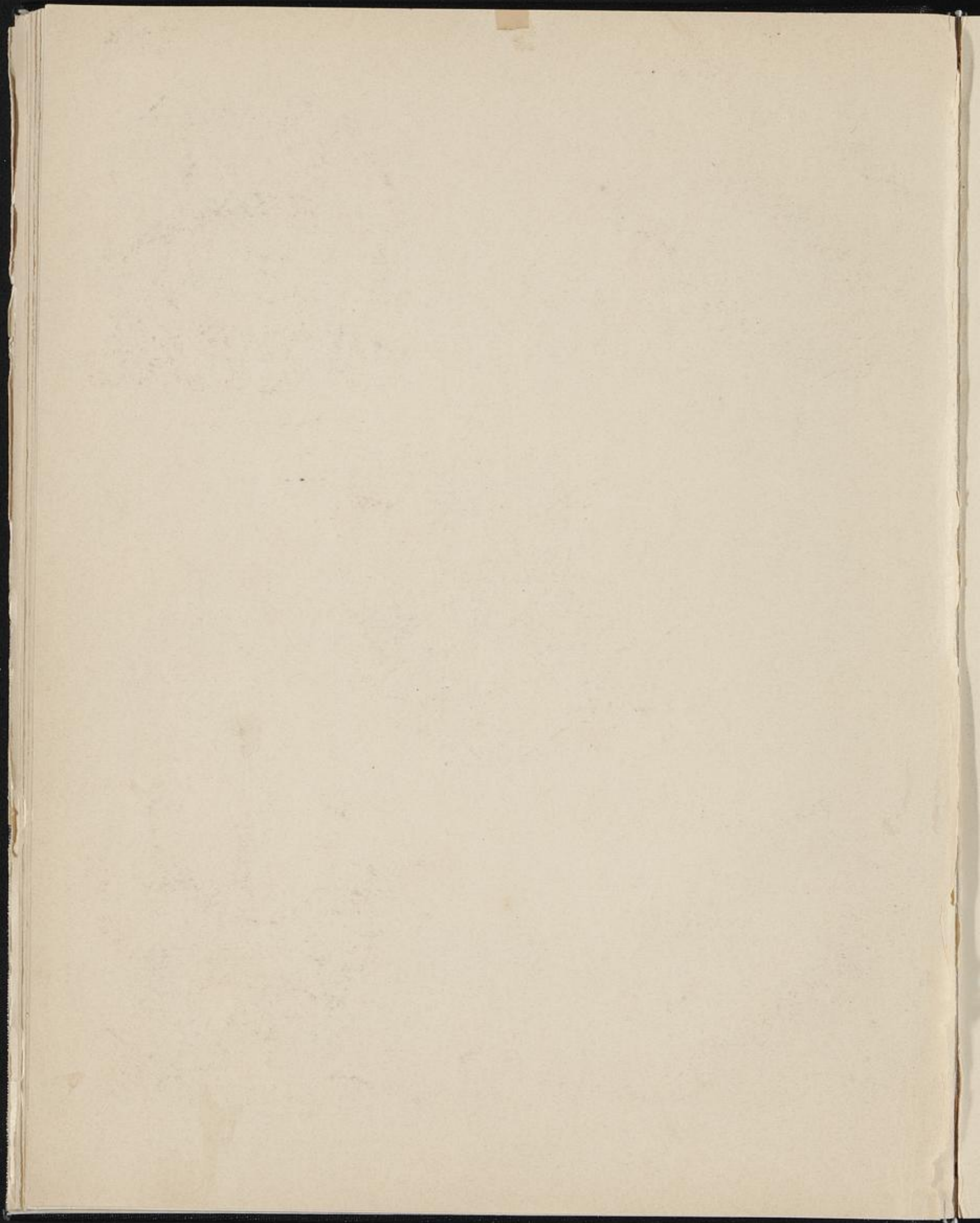



GRAF V. BYLANDT



FHR. V. BLOMBERG

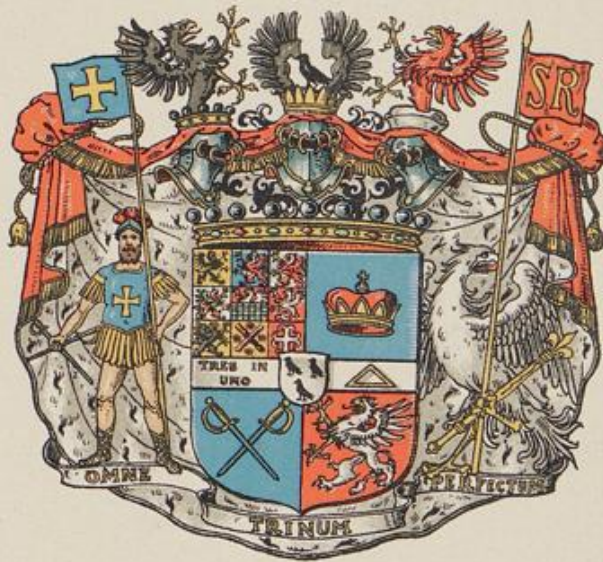

GRAF V. D. BORCH

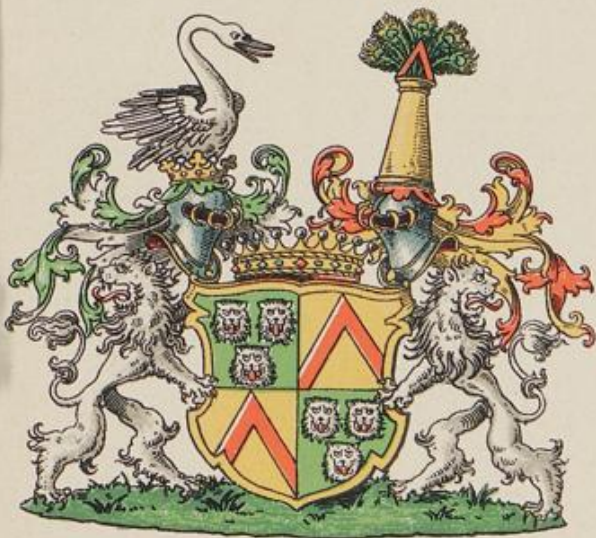

GRAF V. BOCHOLTZ-ALME

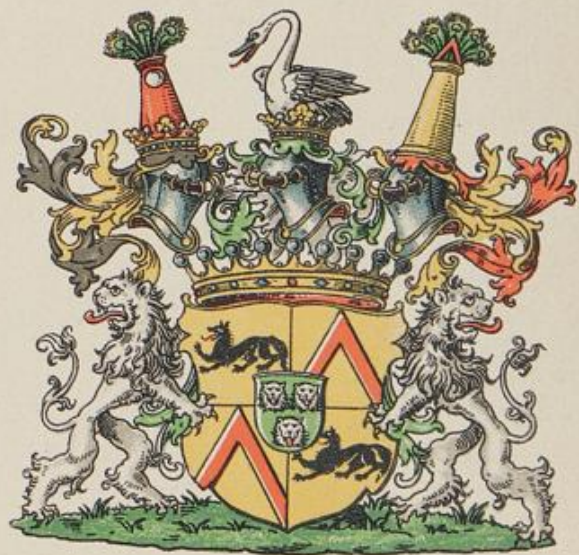

GRAF V. BOCHOLTZ-ASSEBURG

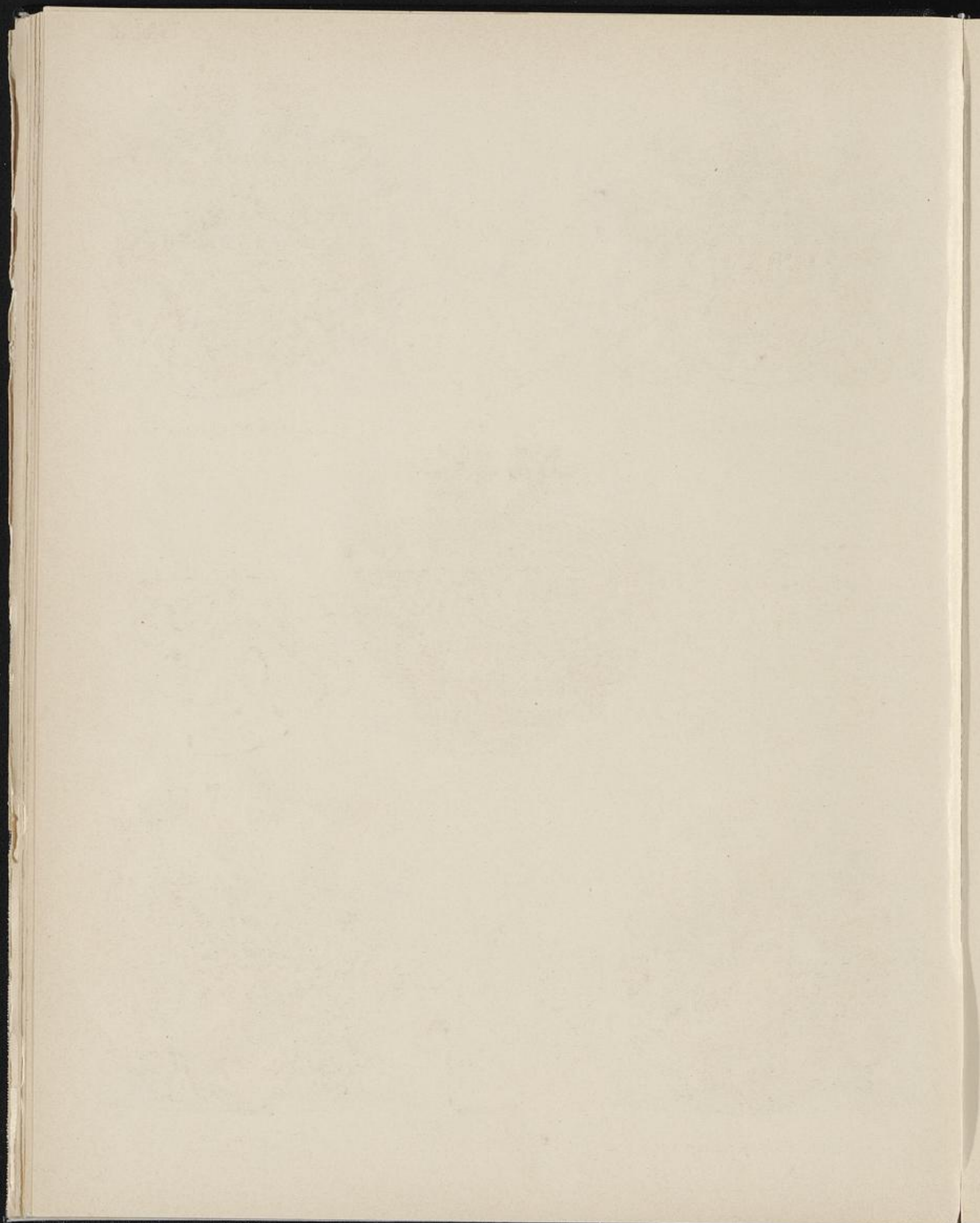

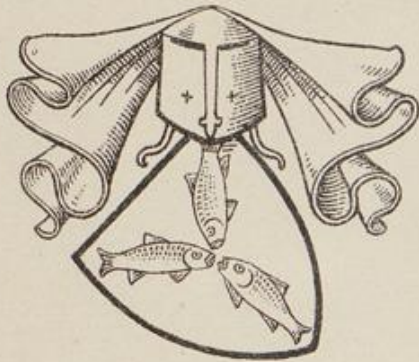

BILLENCHUSEN



BILLERBECK II

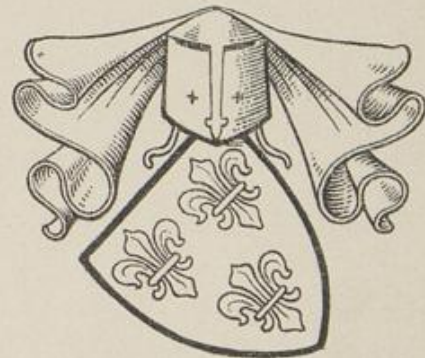

BILLERBECK III



BILSTEIN II

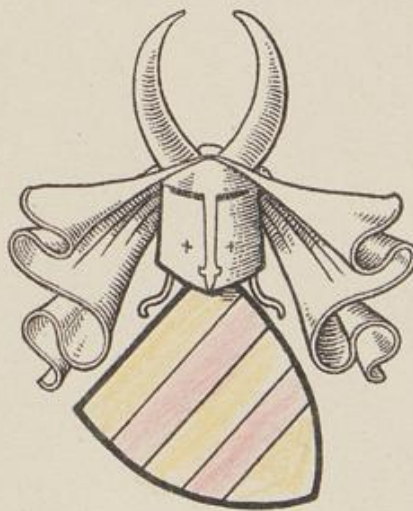

BINOL

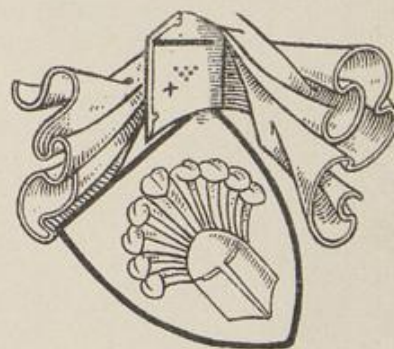

BISACHTEN



BISCHOF

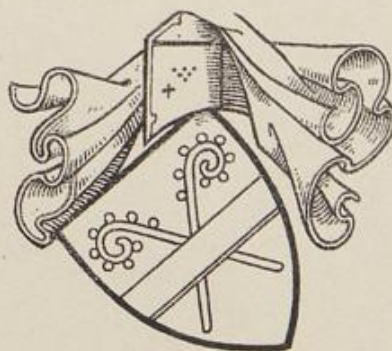

BISCHOPINK II



BITTER



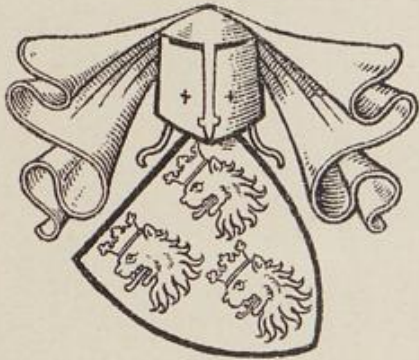

BLANKE

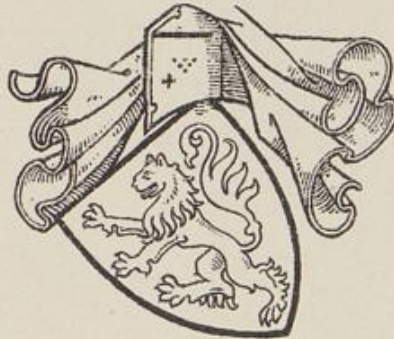

BLANKENA

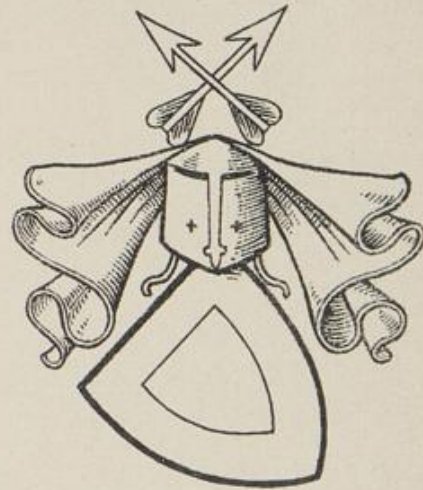

BLECKEN



BLYENTORP
BLYENTORP GEN. WERNICKE

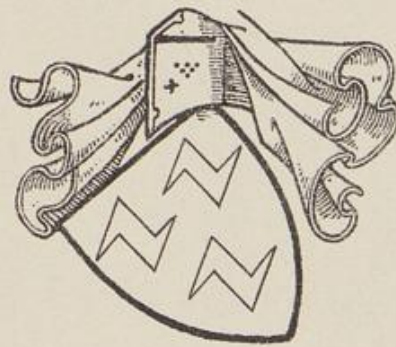

BLITSCAP



BLOME
FLOS I



BLOME
FLOS II



BLOMENDAHL



BLOTE

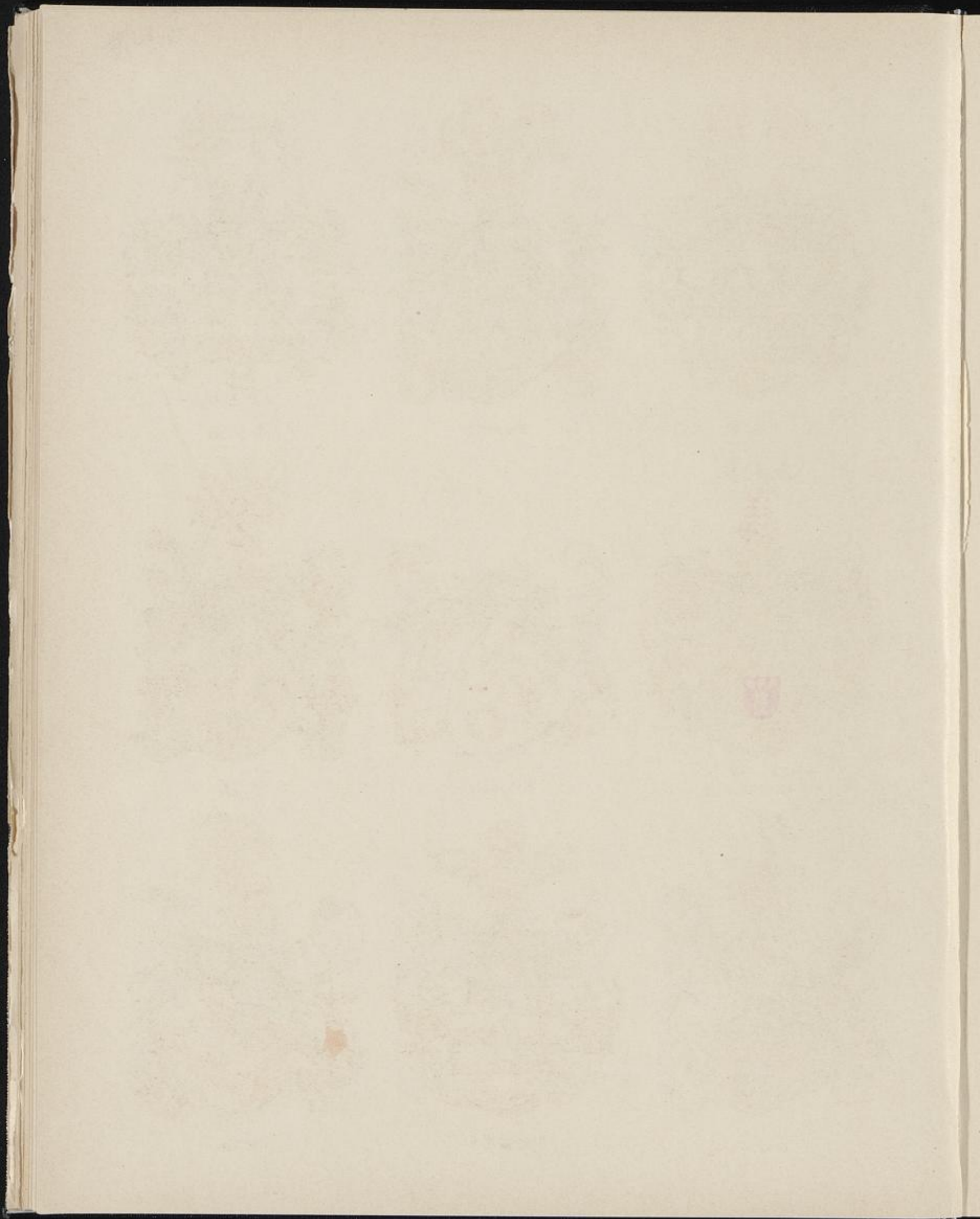



BLESSE



BLOME III.



BLOMBERG



BLUMENRÖTHER

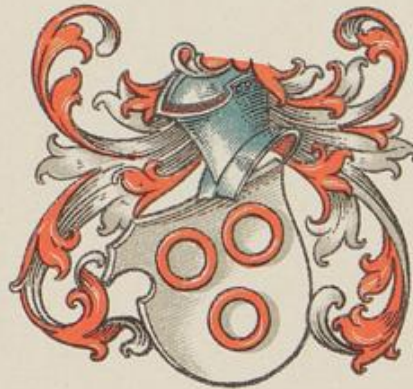

BLOMENZAET



BOBBE



BOCHOLZ



BOBERT



BOCK I.





BOCK V. CARSEM



BOBBINGHAUS



BOCGE
BUCKE, BUCGE

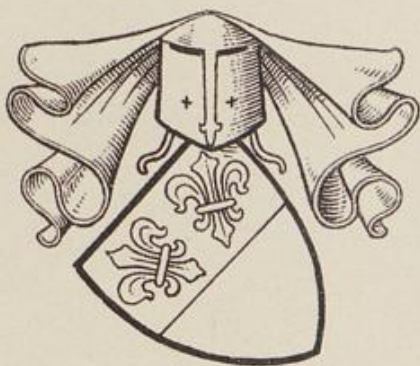

BOCGEMANN
BOYGEMANN

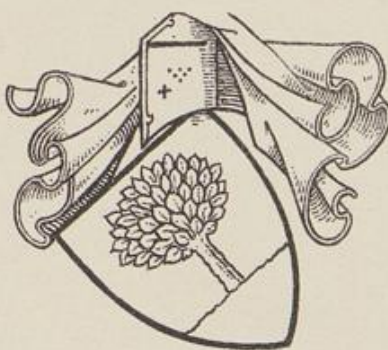

BOCHOLT I



BOCHOLT II

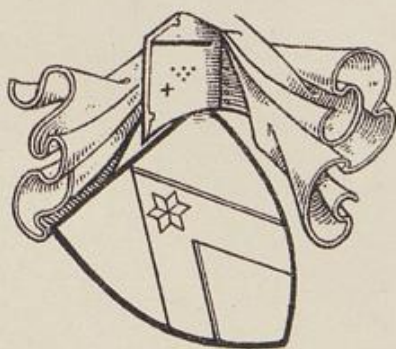

BOCHOLT III



BOCHOLT(E) IV

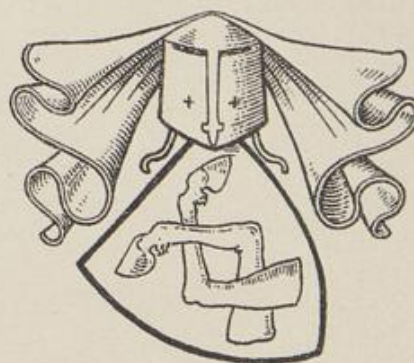

BOCK VI
BOCK V. SENDENHORST

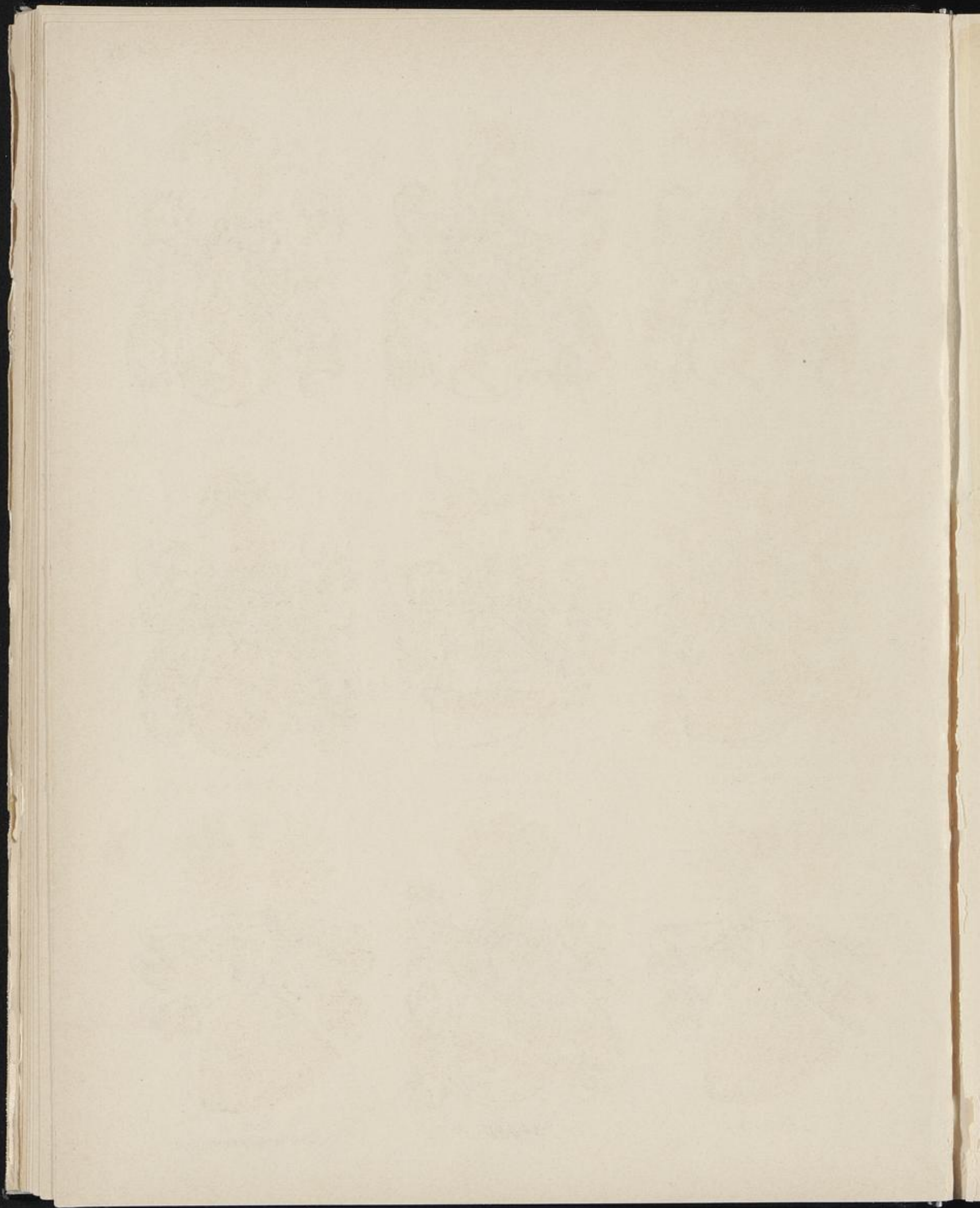



BOCK II.



BOCK IV.



BOCK III.



BOCK V.



BOCKENFÖRDE
GEN. SCHÜNGEL



BOCK V. WÜLFINGEN

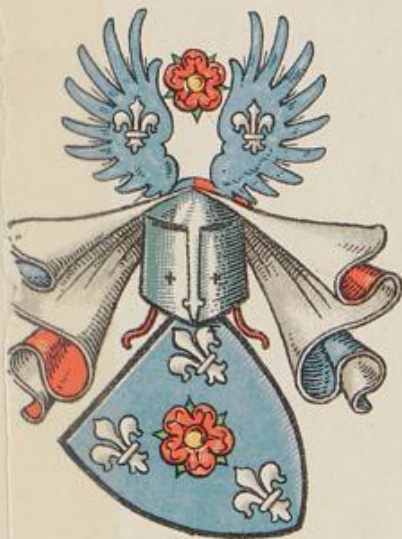

BOCKUM-DOLFS



BOCKRODEN

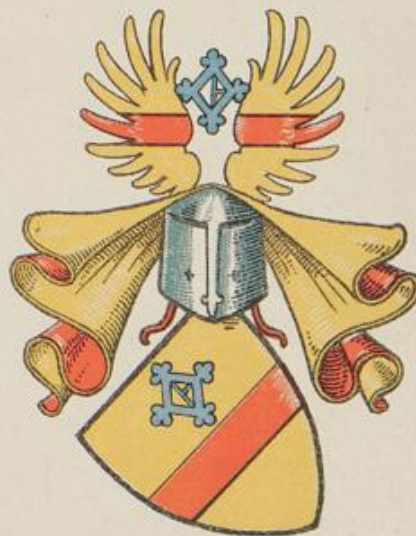

BODELSCHWINGH

18. 1850

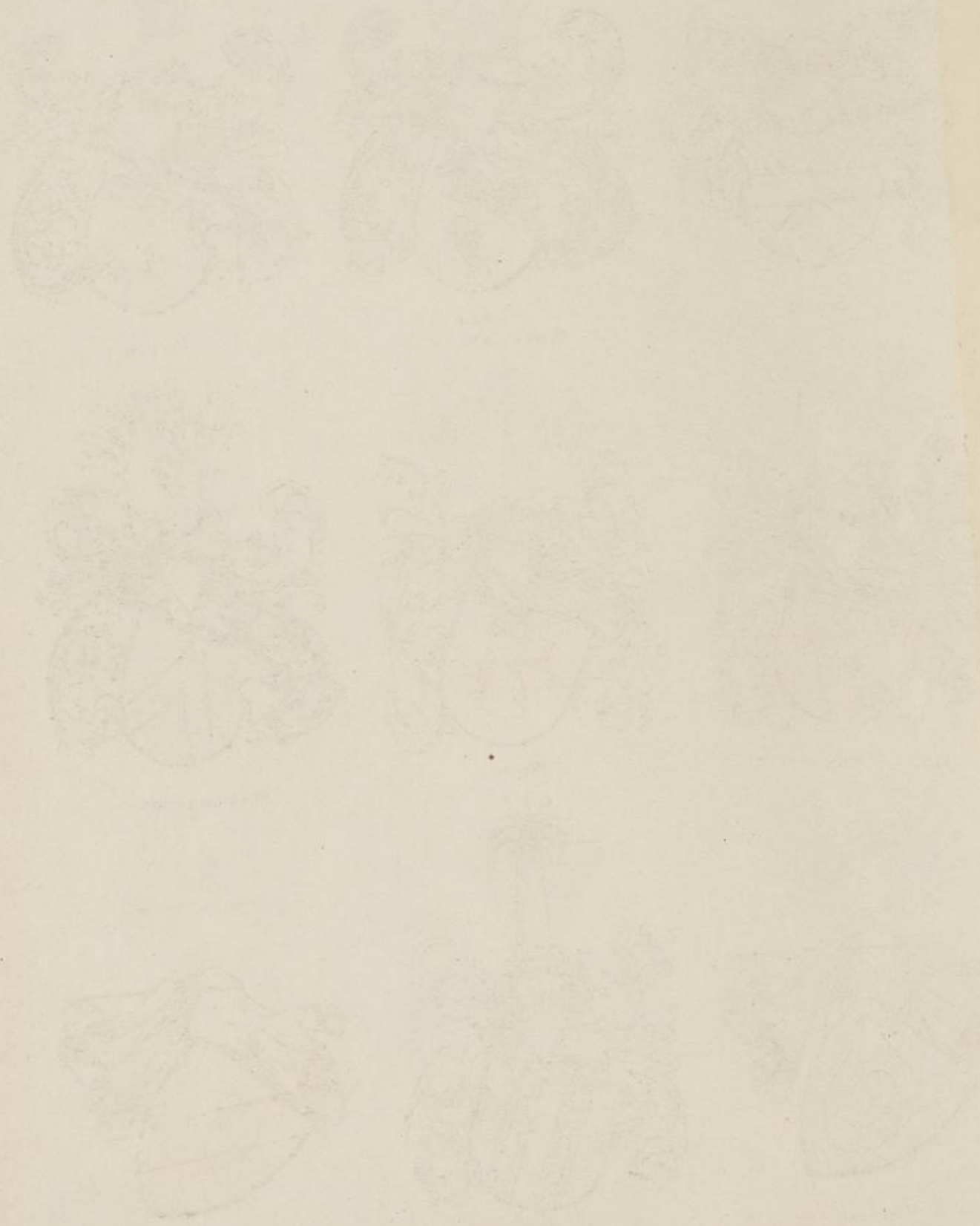



BOCKEL



BOCLO
BESSEL GEN. BOCLO



BOCKEM I



BOCKEM II



BÖGGE



BÖNNINGHAUSEN III

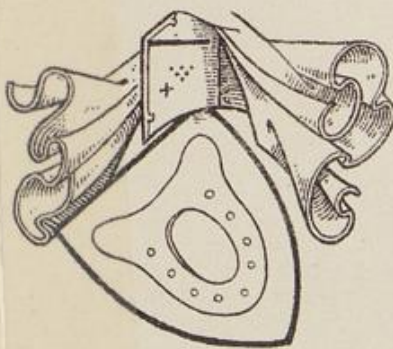

BÖSENZELL



BOFZEN

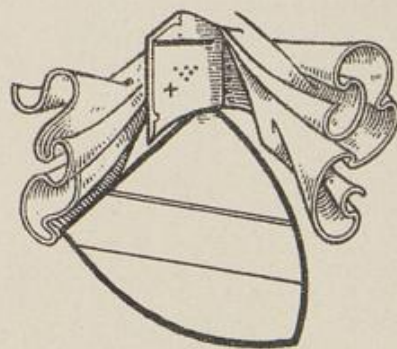

BÖGGE

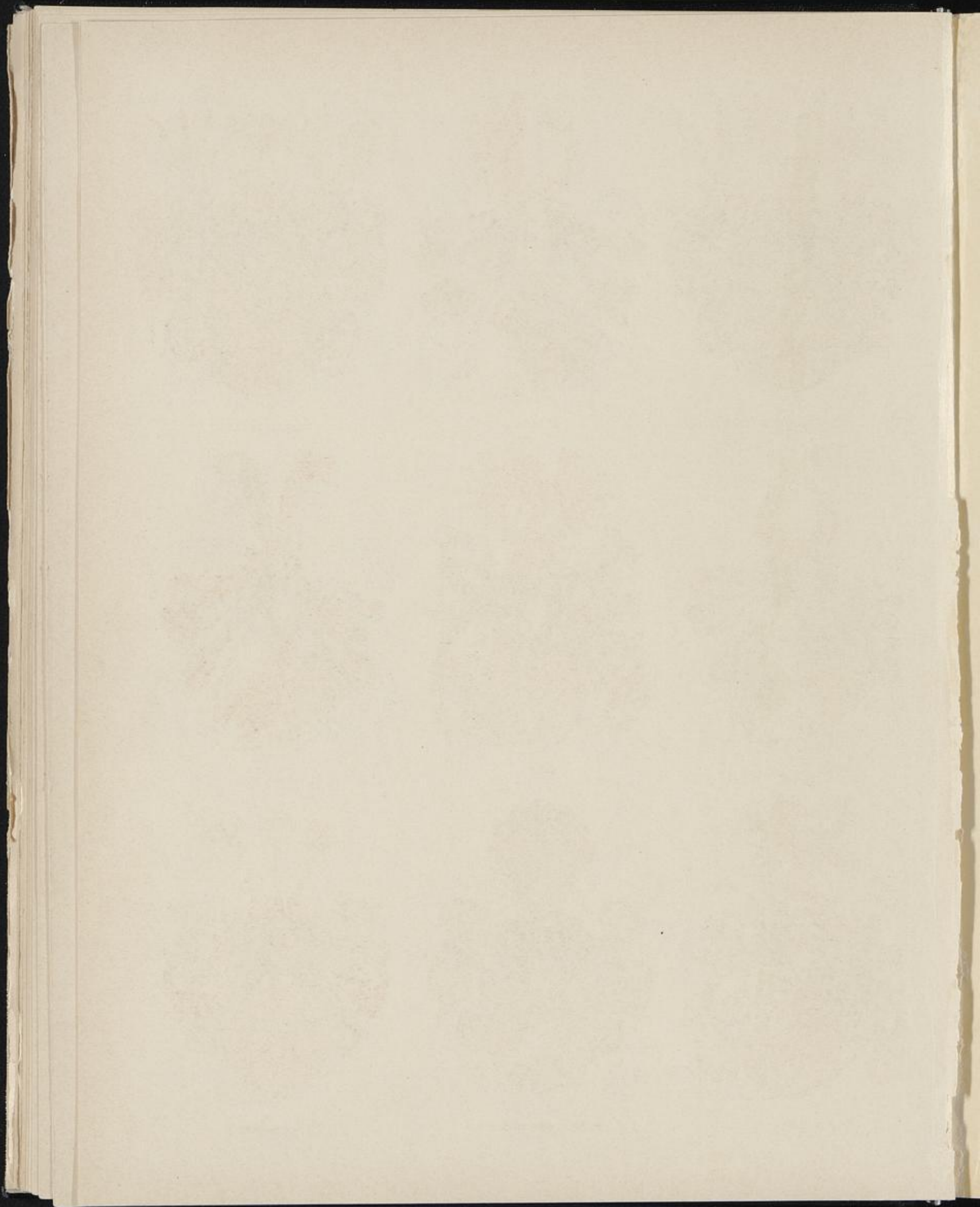



FHR. V. BODELSCHWINGH-PLETTENBERG

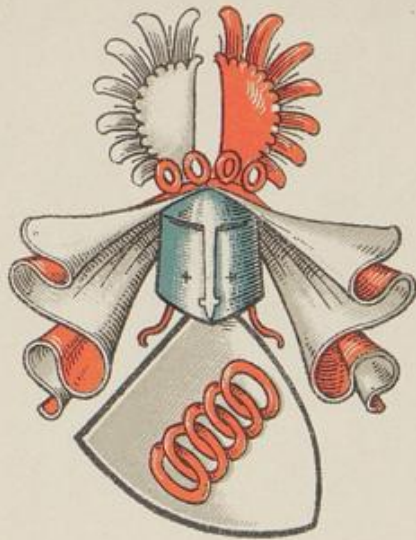

BÖGGE I.



FRH. V. BÖHMER

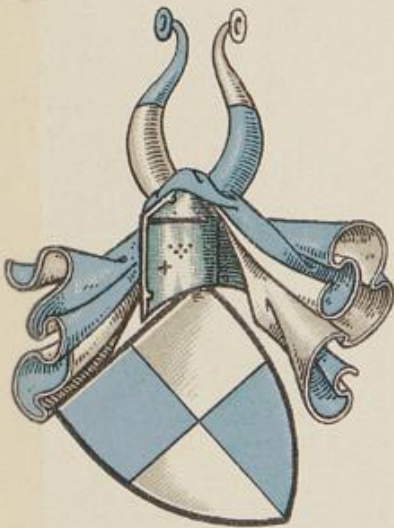

BOEMELBURG



BOELE
(BOYLE, BOELL)

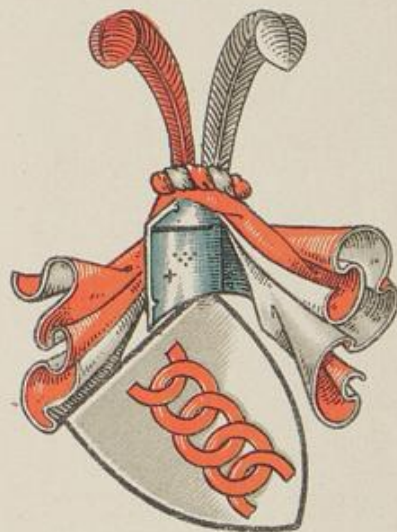

BOENEN



BOENNINGHAUSEN II.



BOENNINGHAUSEN III

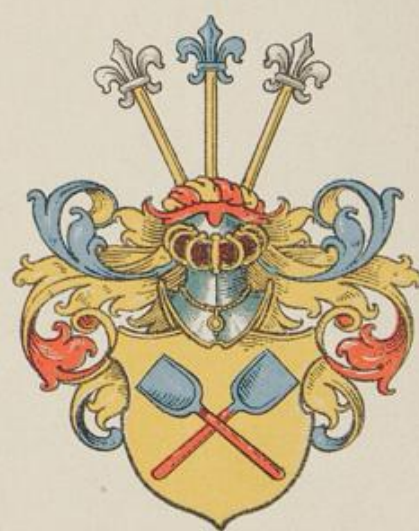

BOESELAGER

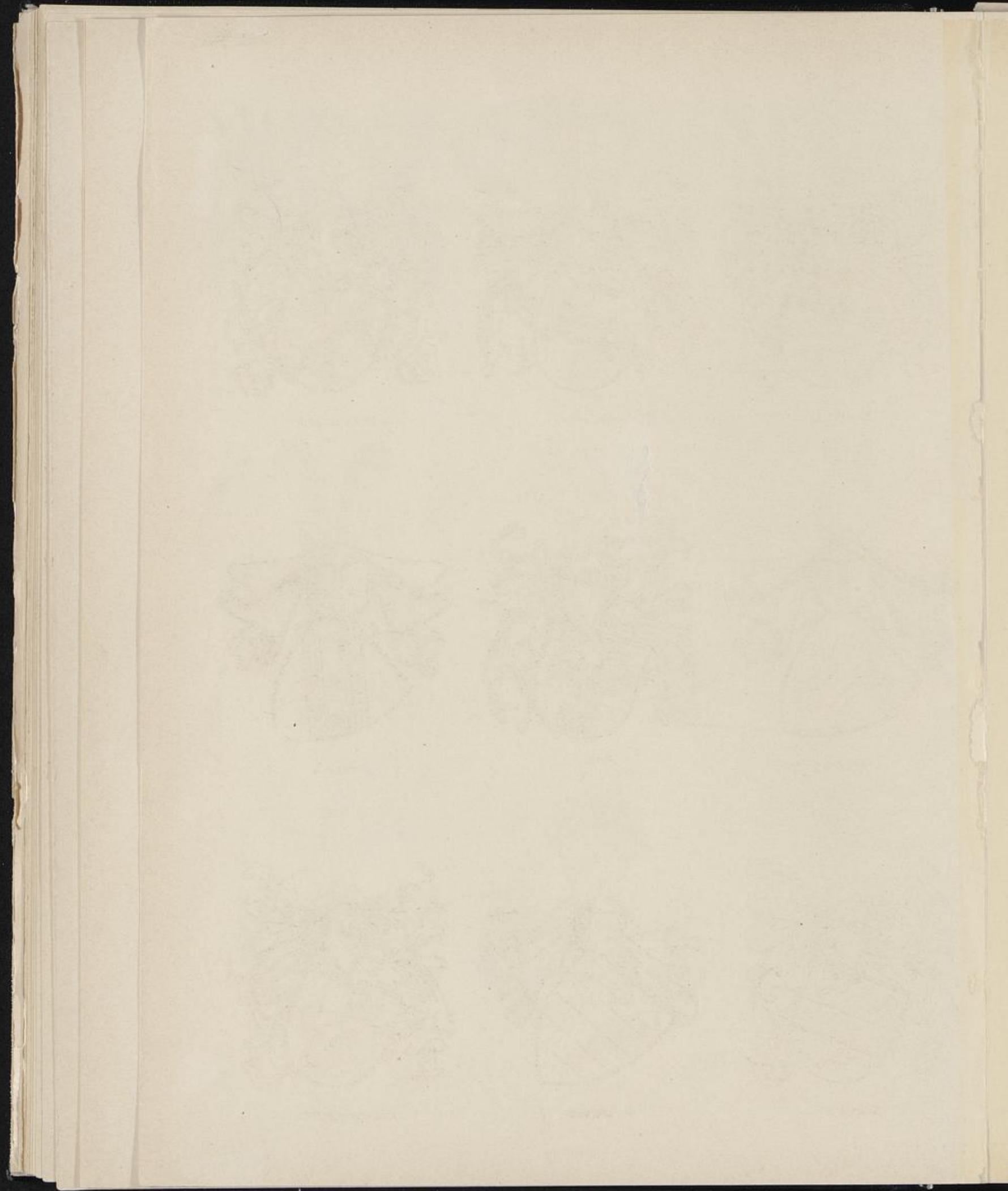



BOGHELEN



BOINKHAUSEN



BOLENKAMP

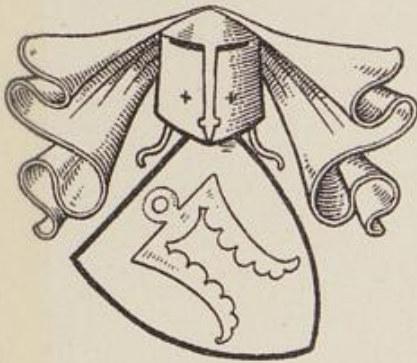

BOLEKEN



BOLICKE
(BOLEKE)

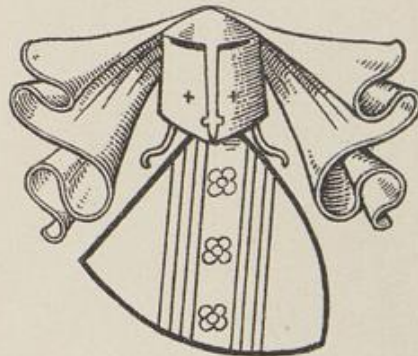

BONYNCK



BORBECKE

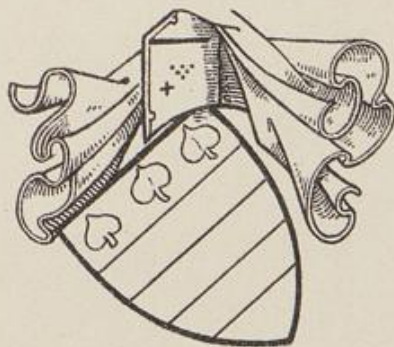

BORBENNE



BORCHGREVINCK

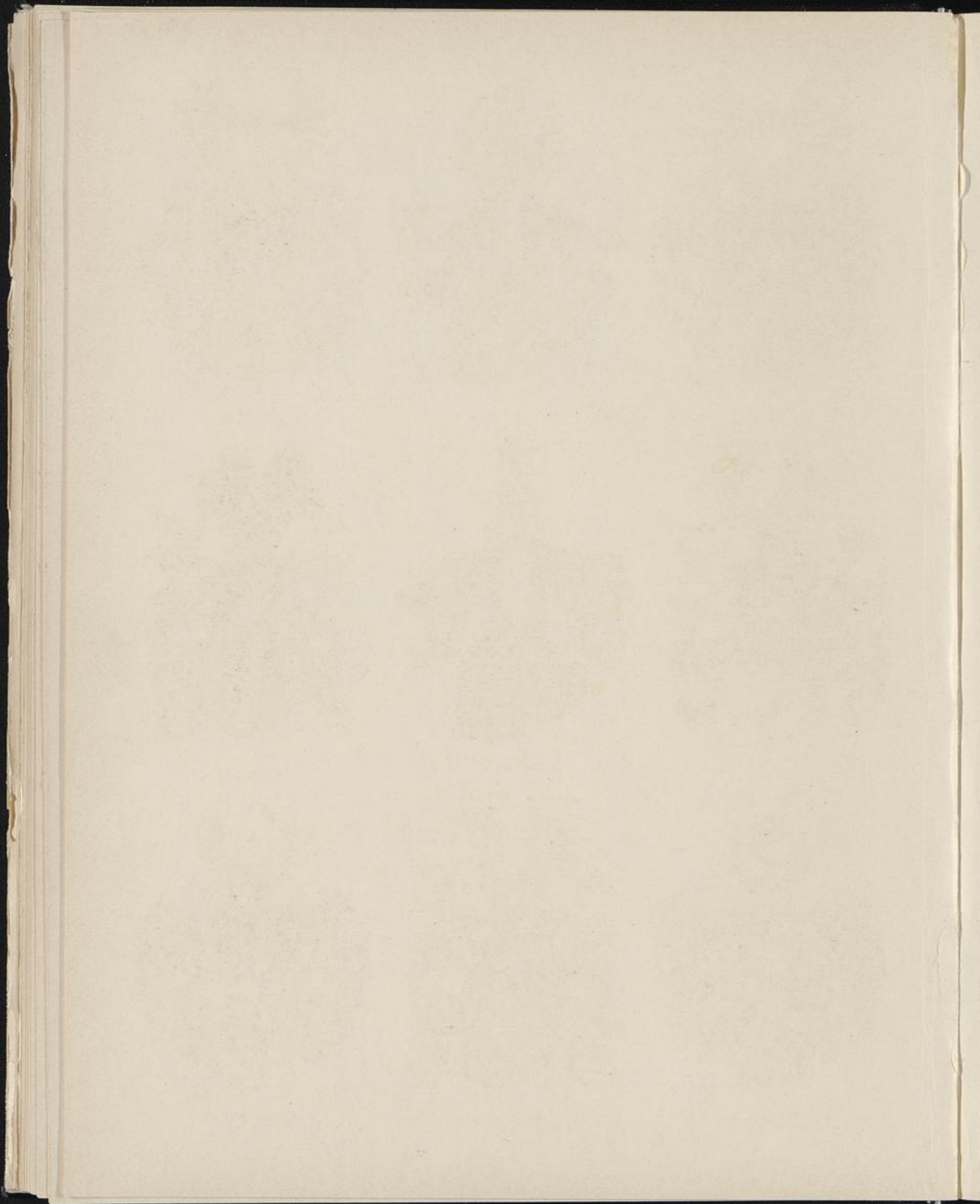



BOGGEN

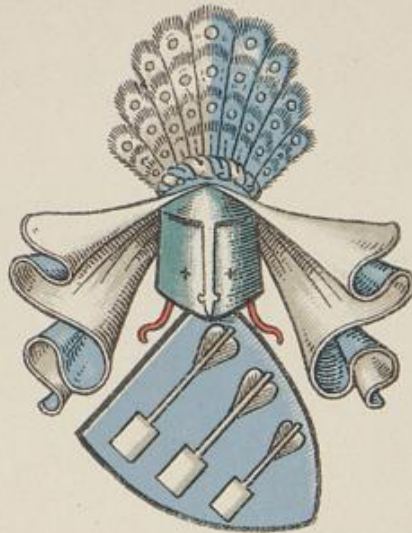

BOLTZEN



BOLAND



v. d. BORCH I.

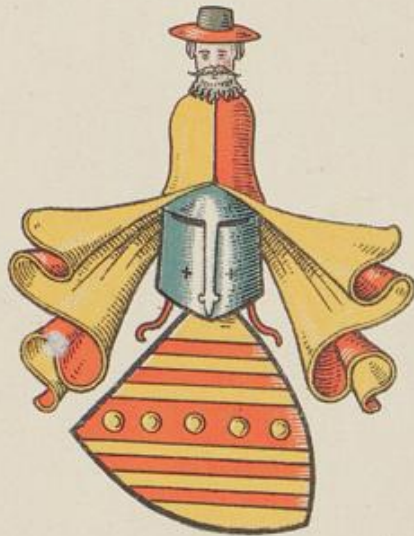

BONSLEDE



TER BORCH
(v. d. BORCH II.)



BORDELIUS



BORGHORST



BORGGREVE I.

1787

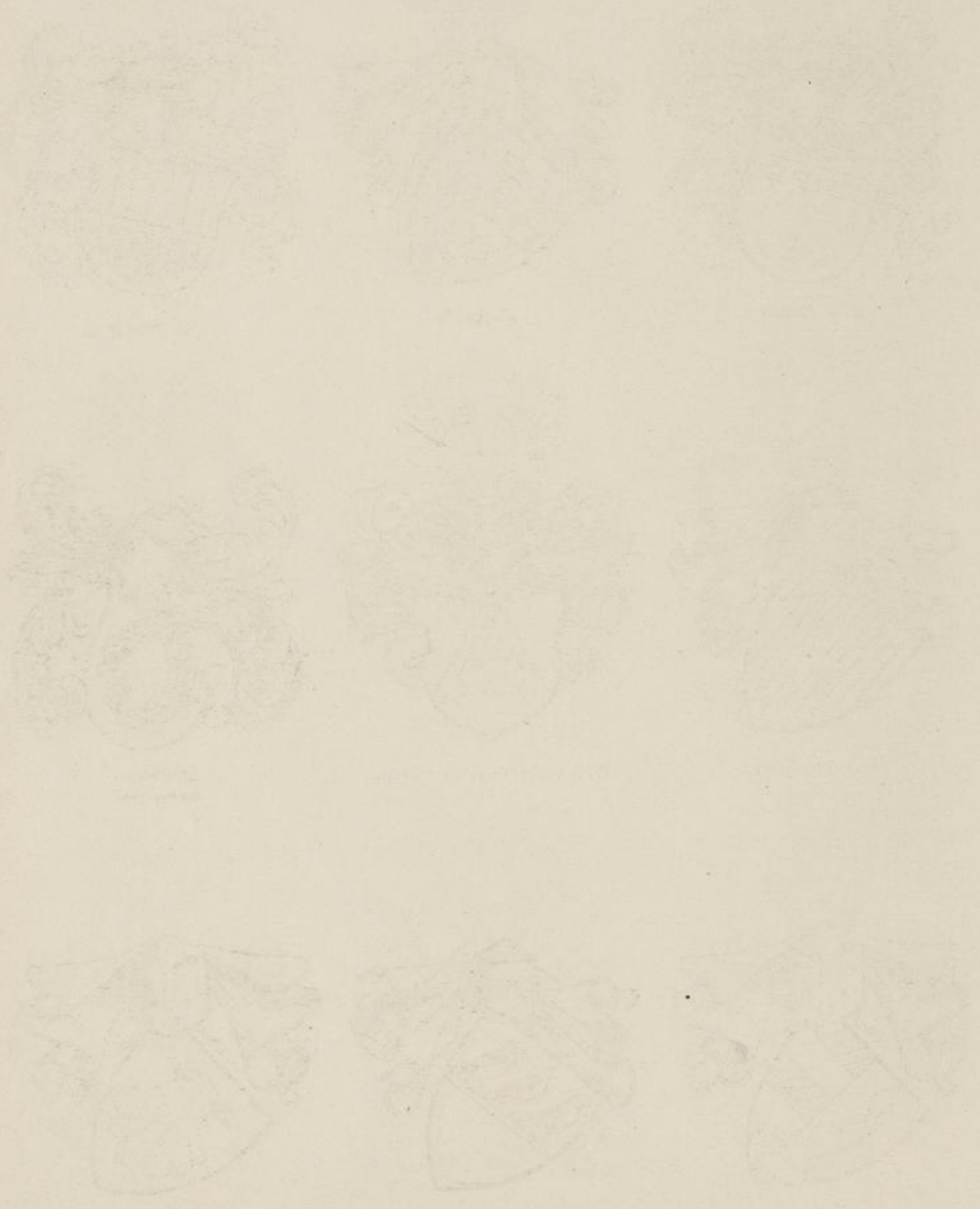



V. D. BORCH I

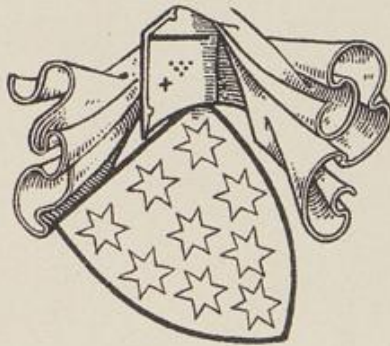

V. D. BORCH II



V. D. BORCH III

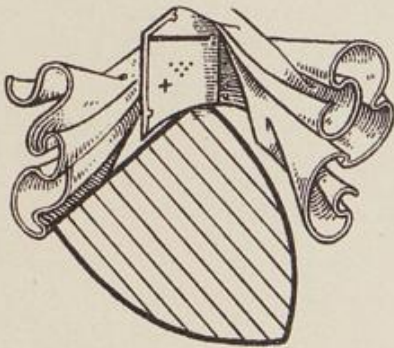

V. D. BORCH IV



BORCHORST GEN. KERSTAPEL



BORCHARD
BORGHARD

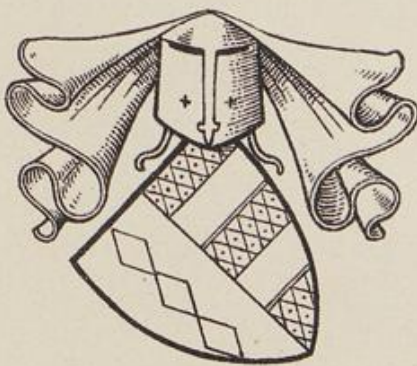

BORGELN

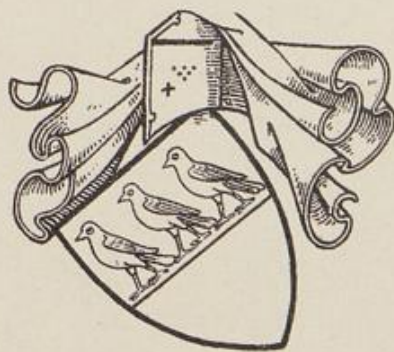

BORGGREVE II

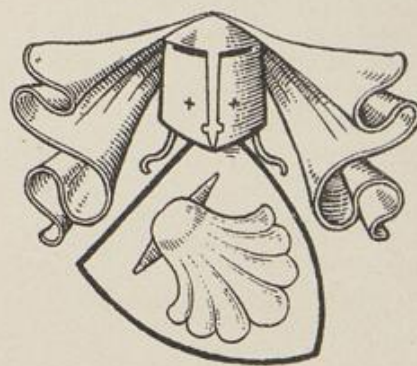

BORGHOLTE GEN. SCRIVERE

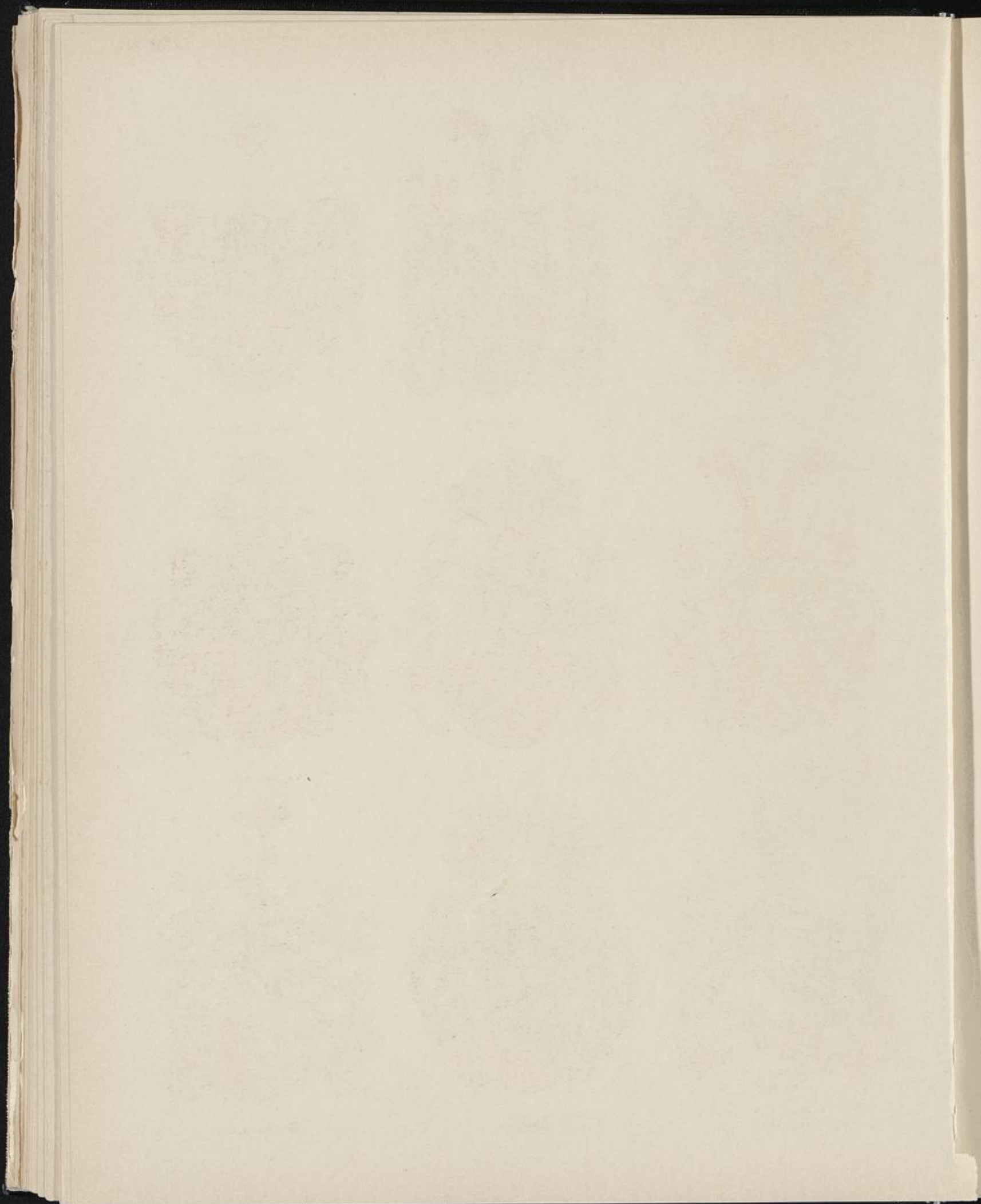

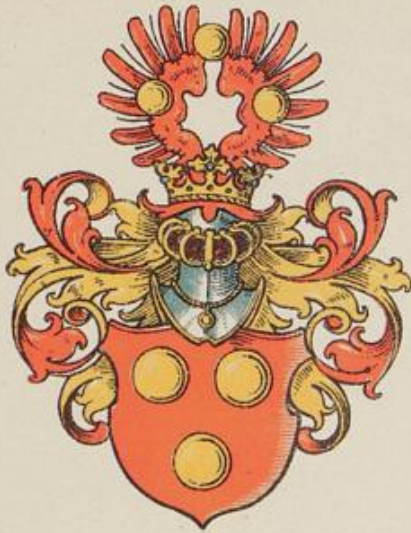

BORKELO



v.D. BORNE



BORNEMANN



BORMANN
GEN. KESSEL



BORTFELD

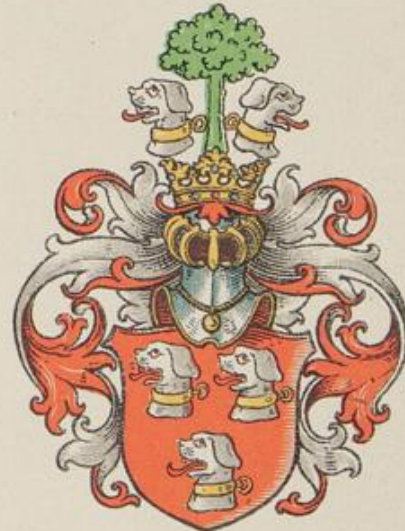

BORRIES



BOTTENBERG GEN. KESSEL
BOTTENBERG GEN. SCHIRP



BOSE



BOTHMER





BORGHUS I

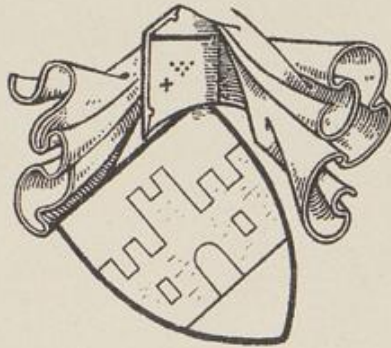

BORGHUS II
BORGHUSEN



BORSPEDE
BÜRSPEDE

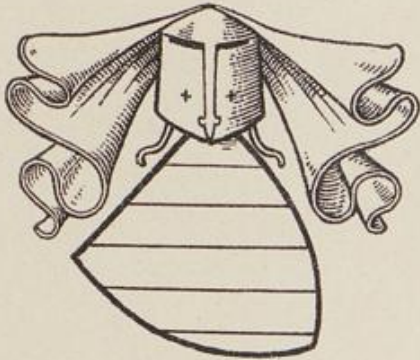

BORTHUSEN

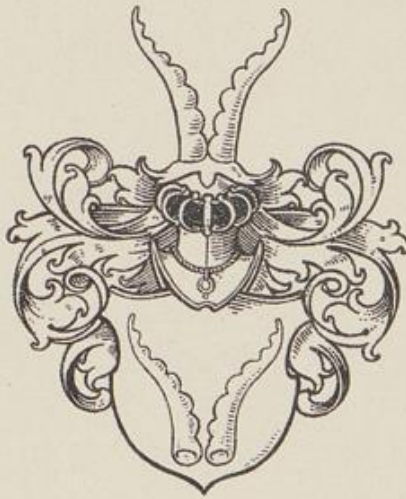

BORSTE

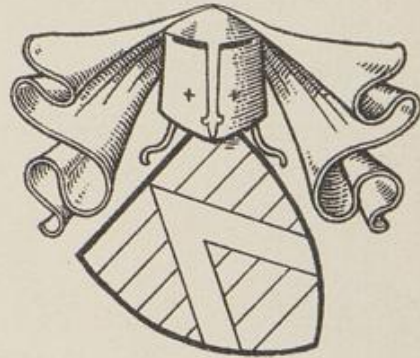

BORWINKEL



BOSE II



BOSEFELD



BOSEFORT

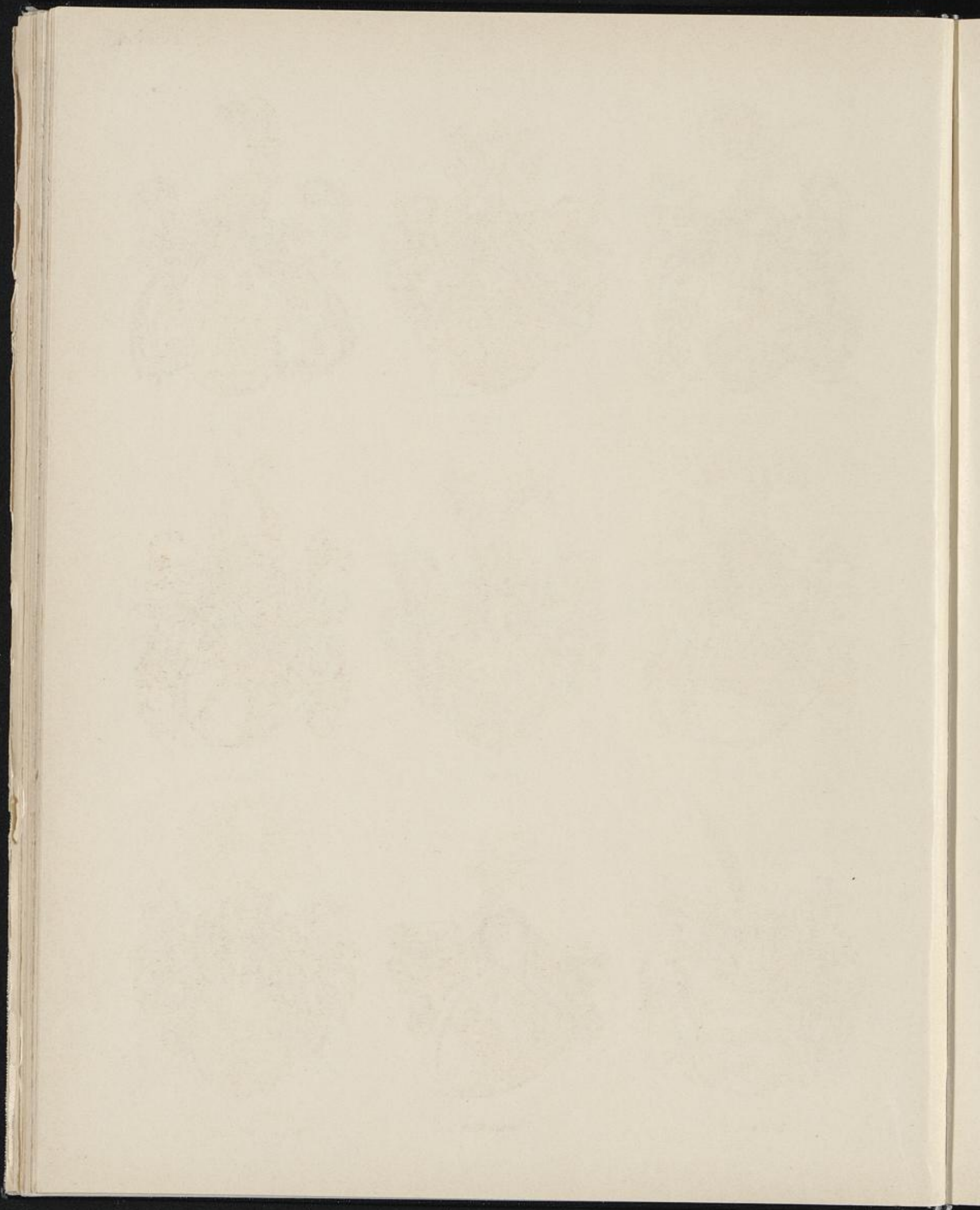



BOXTERT
BUXTERT



BRACKEN
V. D. BRACKEN



BRABECK



BRACKEL VII



BRACKEL VIII



BRAE



BRAMSCHÉ

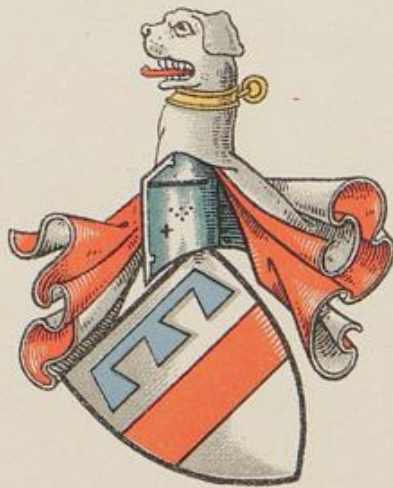

BRAMBACH



BRANDIS — ZELION
ZELION GT. BRANDIS

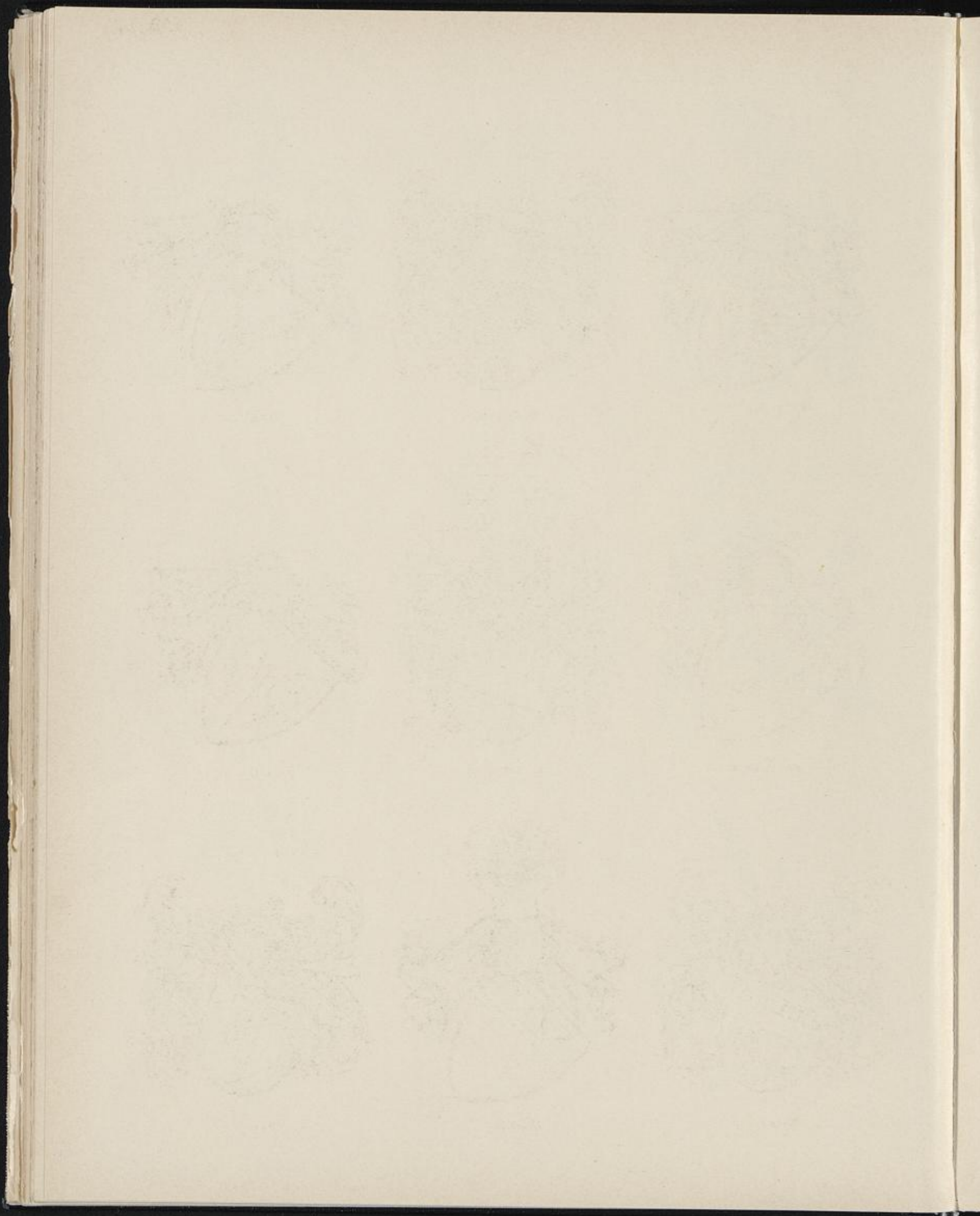

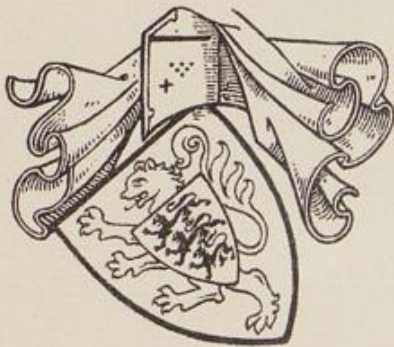

BOUWINGHAUSEN
GEN. GUTACKER



BOVENTEN

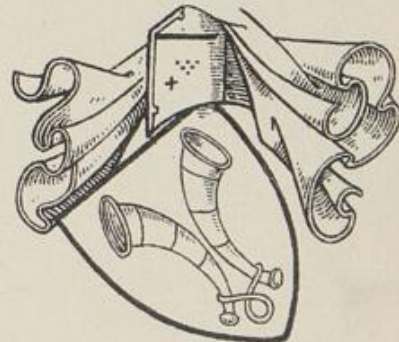

BOZELEGGE

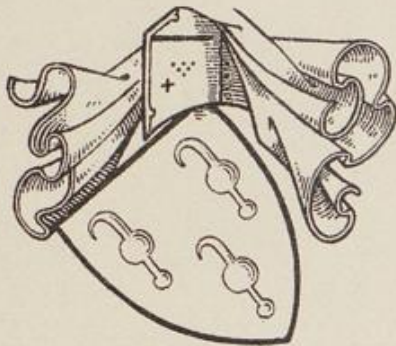

BRACKEL III



BRACKEL II

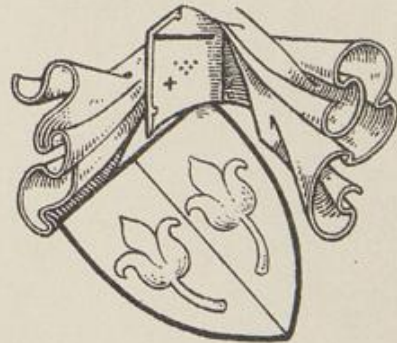

BRACKEL IV



BRACKEL V

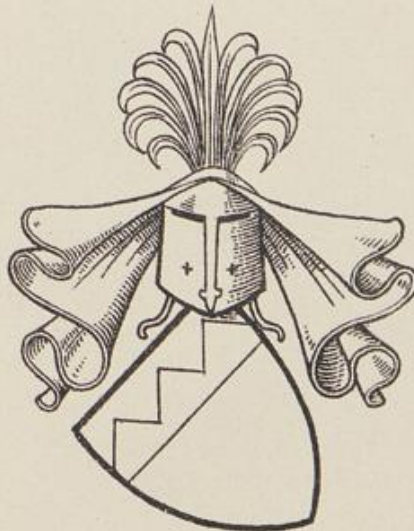

BRAKEN

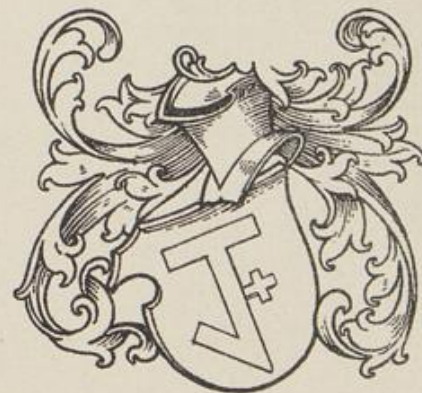

BRAEM I

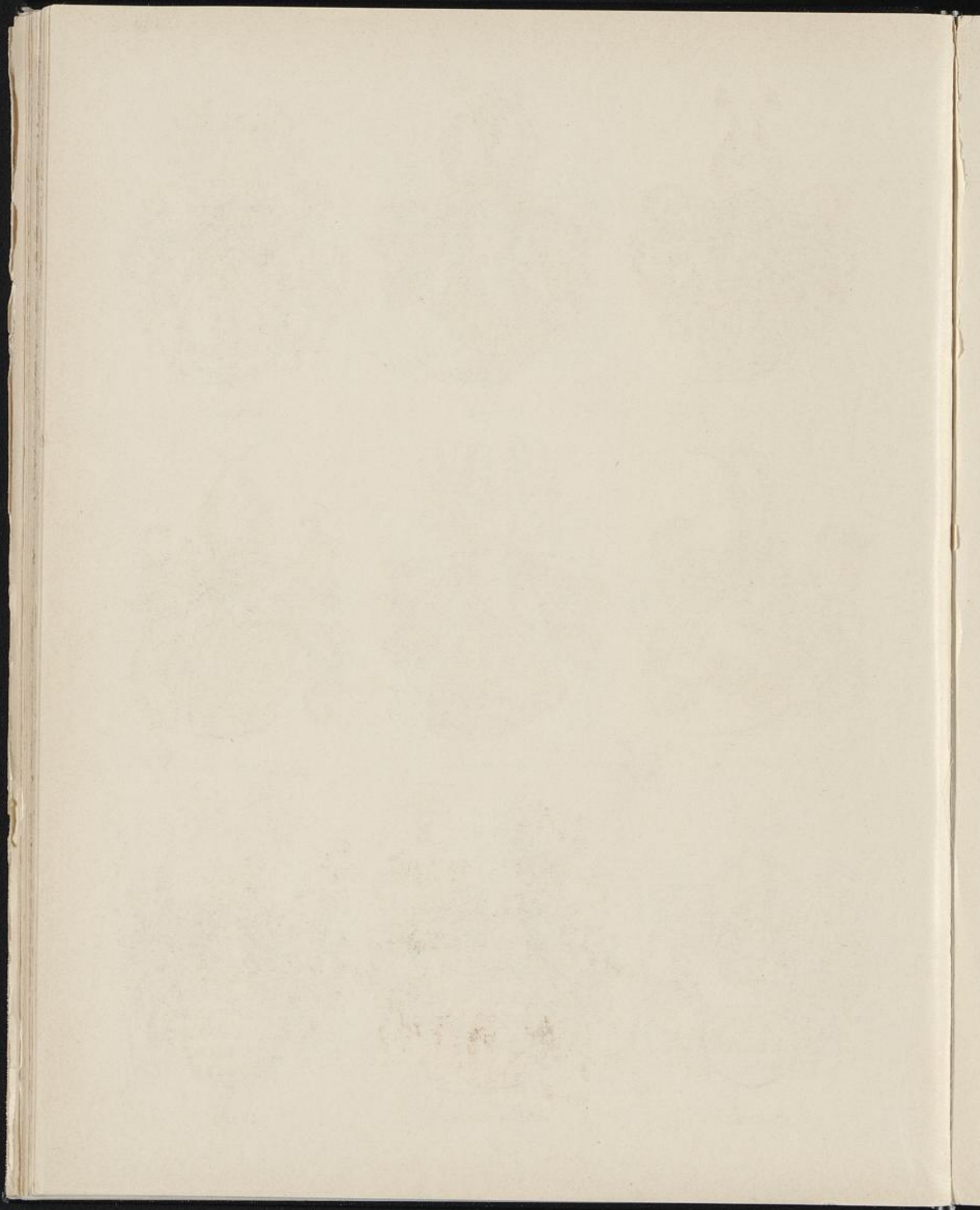



BRAUN V. SCHMIDTBURG

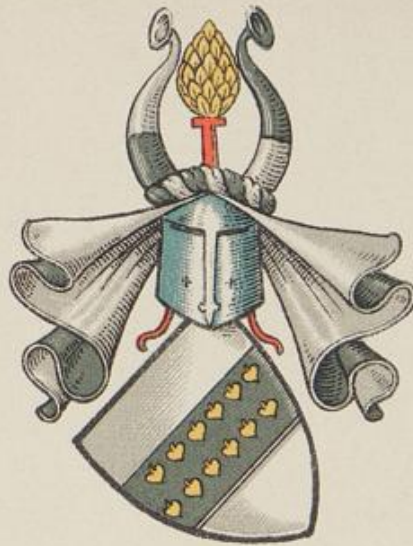

BRAWE



BRECHTE



BRECKEFELDEN



BREDENBECK



BREDENOEHL



BREMEN



FRHR. V. BREMPT



BREMPT

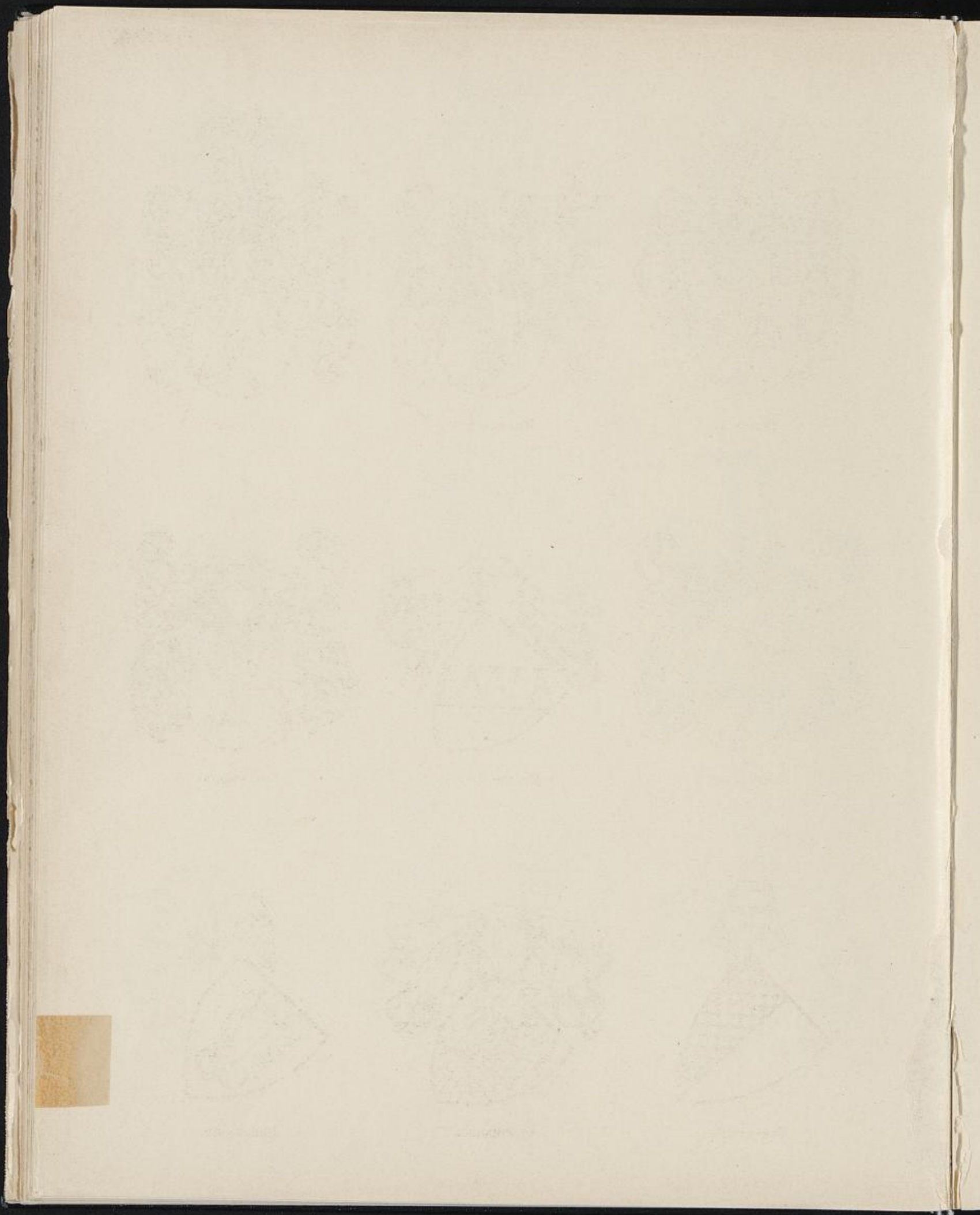



BRAEM II



BRAMELOUVE



BRAMHORN



BRANDLECHT I

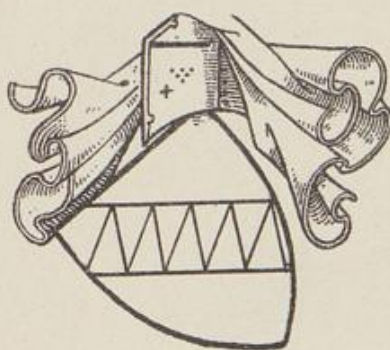

BRANDLECHT II



BRANDSCHEID



BRECHTERLE

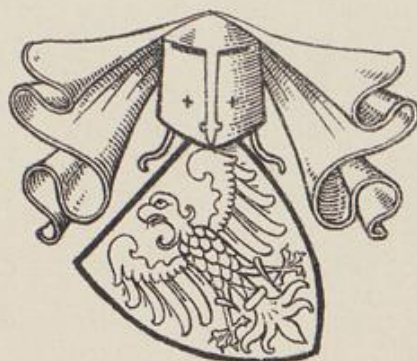

BREDENBECK



BREDENOHL

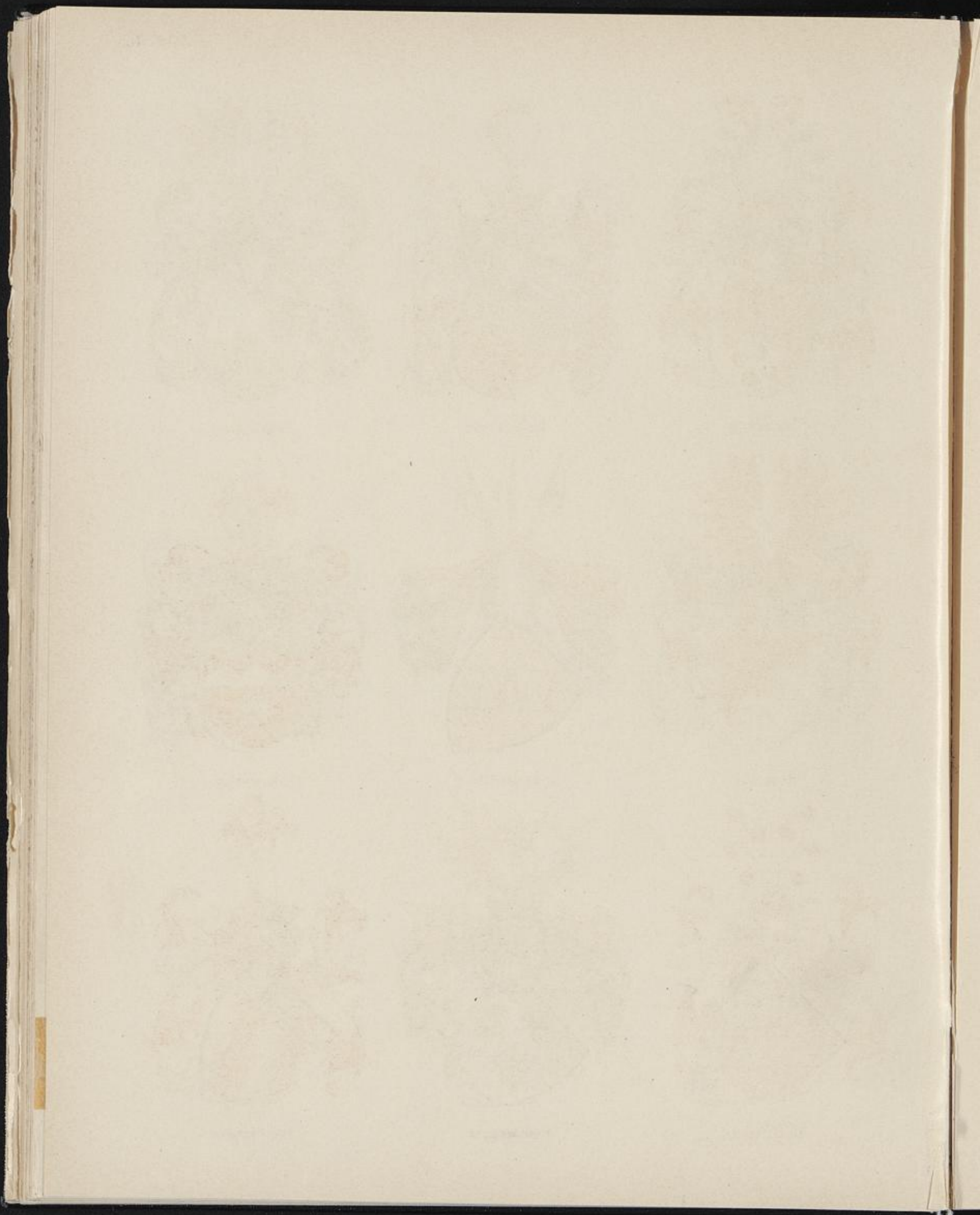



BRENCKEN



BRENT
BREMPT II



BRINCKEN



BRINCKE

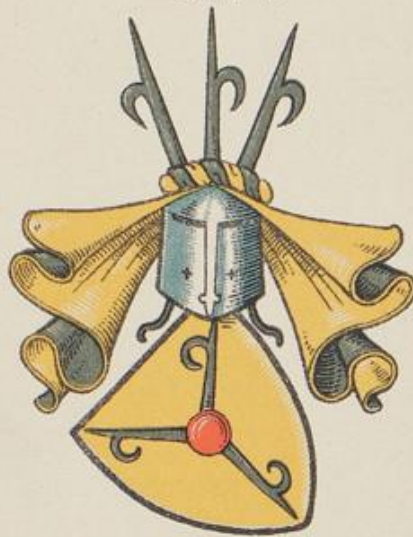

BROBECKE



BROCHUS



BROCHUSEN
MENSE GEN. BROCHUSEN



BROCKHAUSEN



V. D. BROCKE



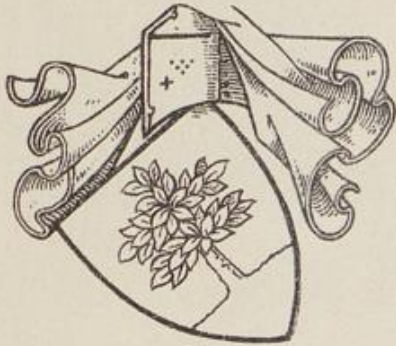

BREDENSPRINK



DE BREMA
BREMEN II

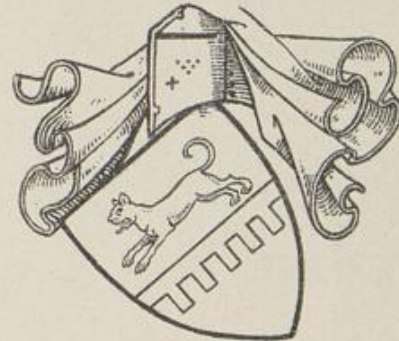

BREMEN III

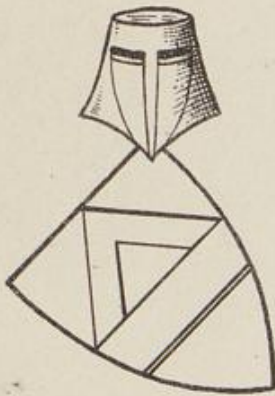

BRENSCHED
BREDENSCH
EID



BRILON

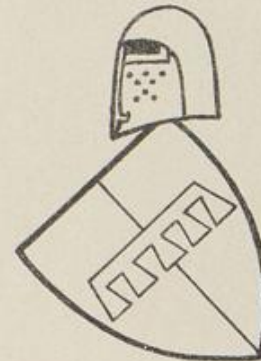

V. D. BRYNK



BRYNCK



BROCHUSEN II

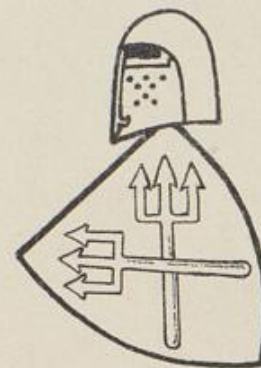

BRINKE

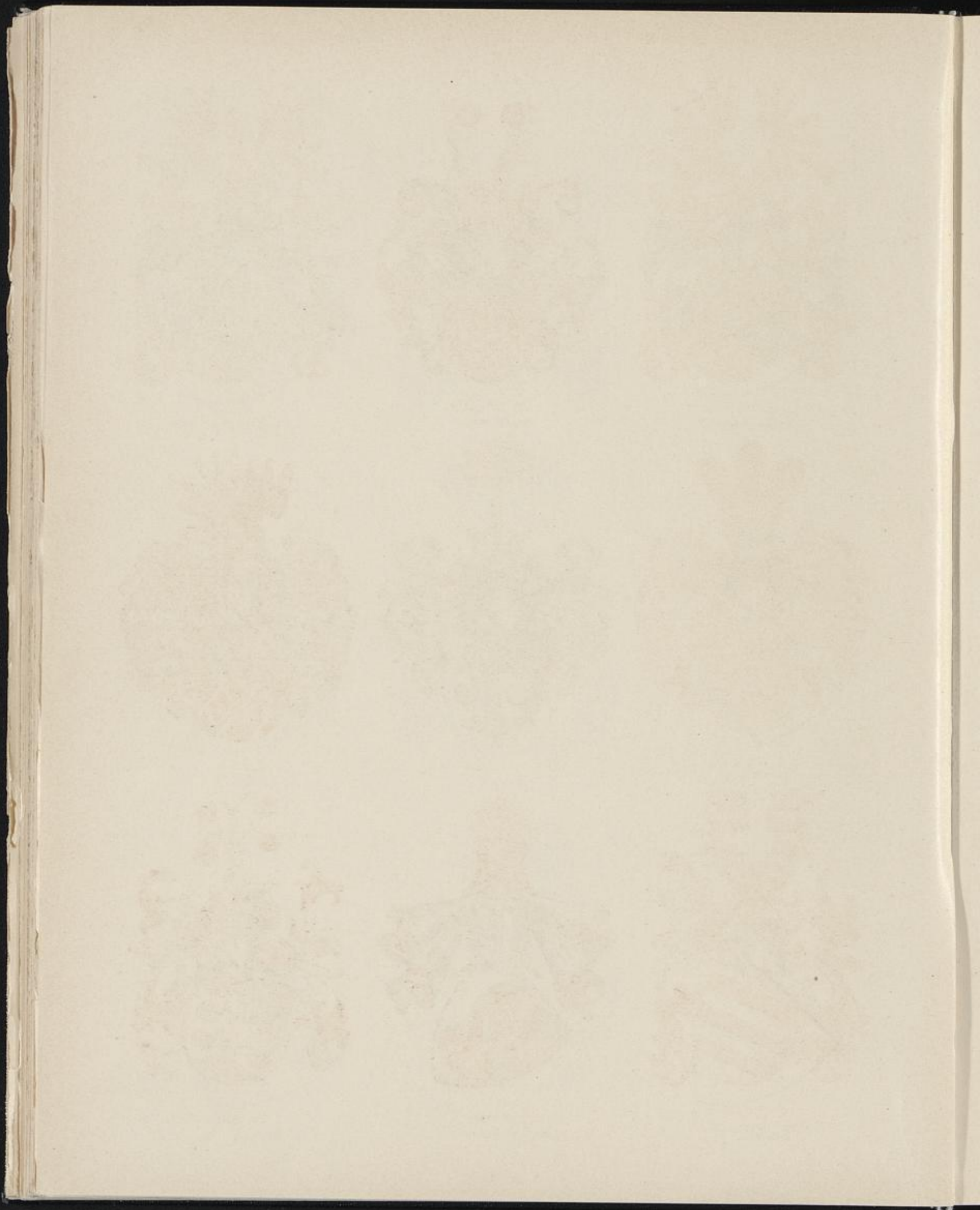



BROEL
GEN. PLATER



BRONKHORST-
BATENBURG



BRUCH
BROCK



BRUCHHAUSEN



BRUCKEN GEN. FOCK



BRÜGGEN



BRÜGGENEY
GEN. HASENCAMP

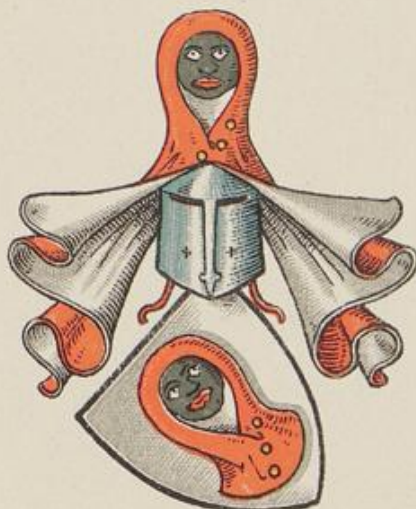

BRÜNING



BRÜMMER





BROCHUSEN III

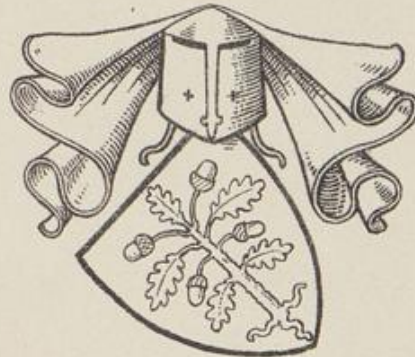

BROCHUSEN IV

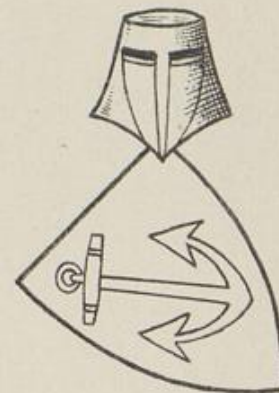

BROCHTERBECK



V. D. BROCKE II



V. D. BROCKE III

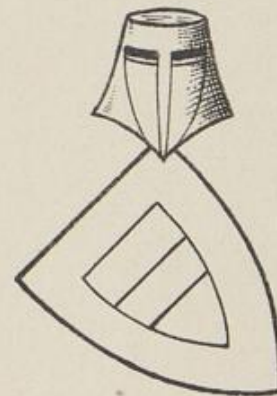

V. D. BROCKE IV



V. D. BROCKE V.

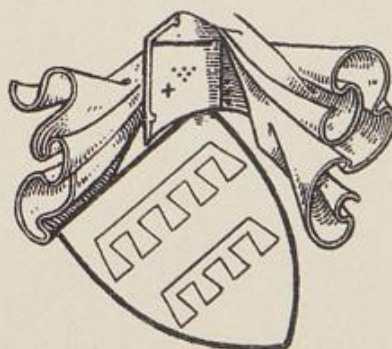

V. D. BROCKE VI

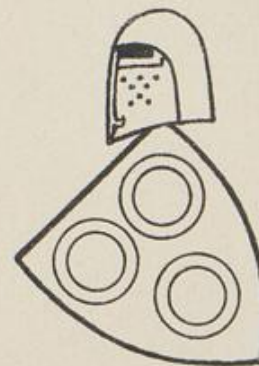

V. D. BROCKE VII.





V. D. BROCKE VIII



V. D. BROCKE IX
BROCKMANN



BROCKHAUSEN II
FRYE VON BROCKHAUSEN

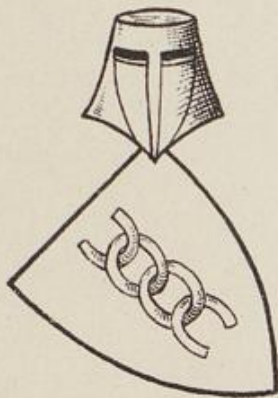

BROCKHAUSEN III

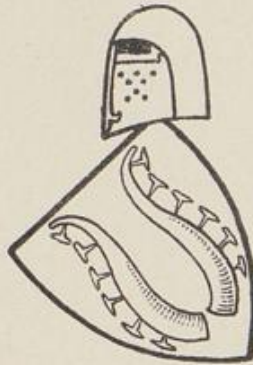

DE BROYE

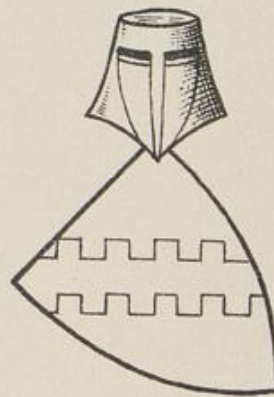

V. D. BROLE

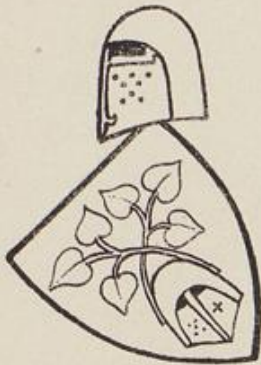

BROMENHAGHE

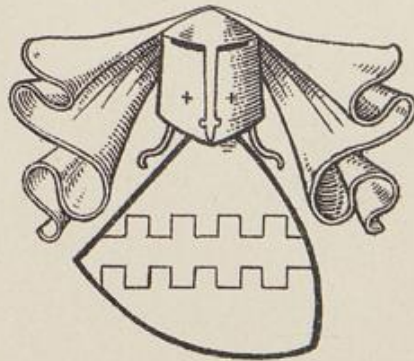

BROMERE

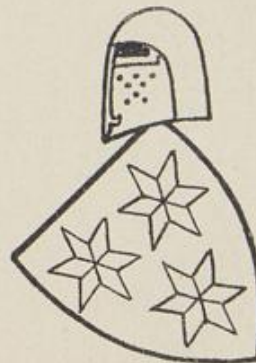

BRONCHORST

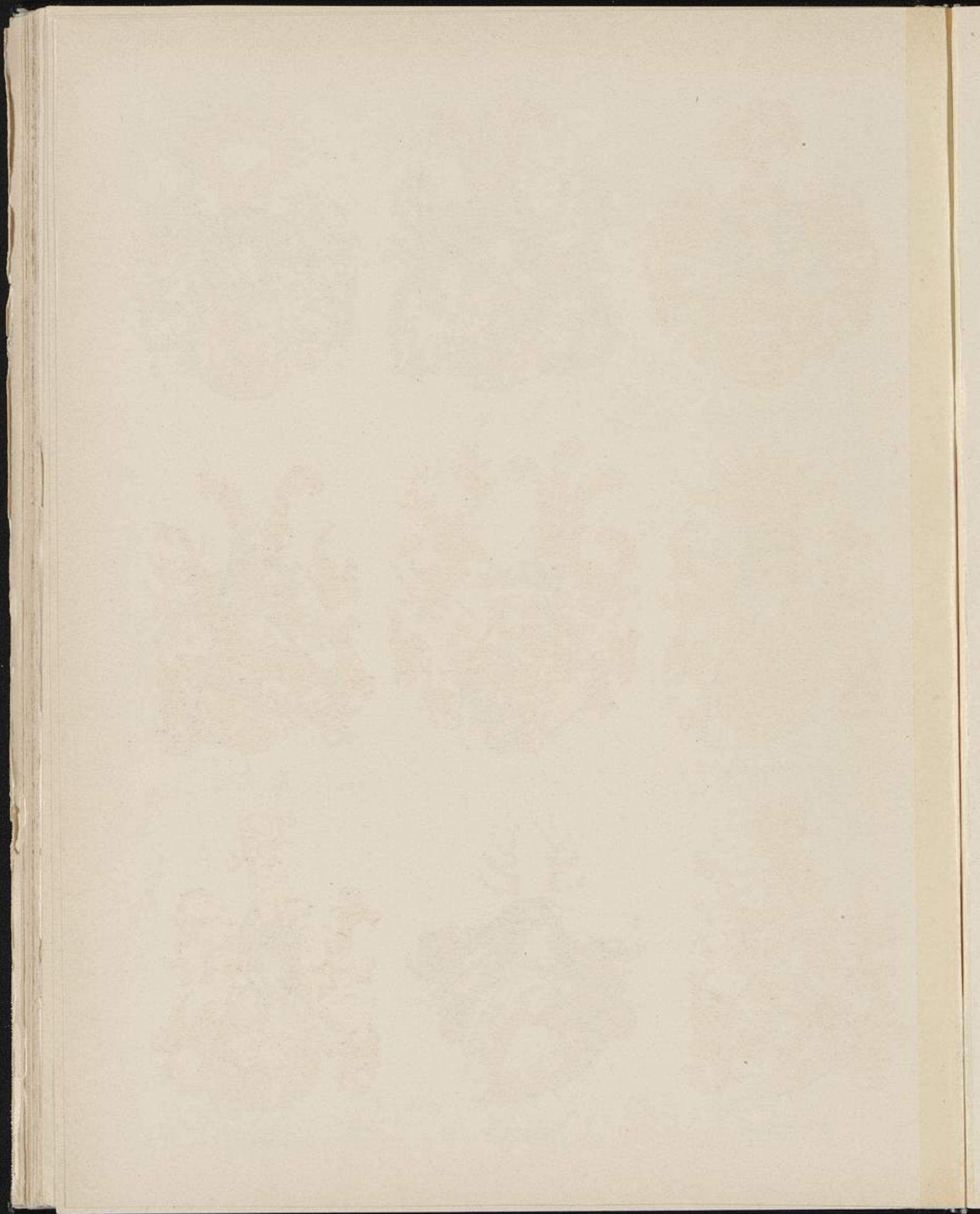

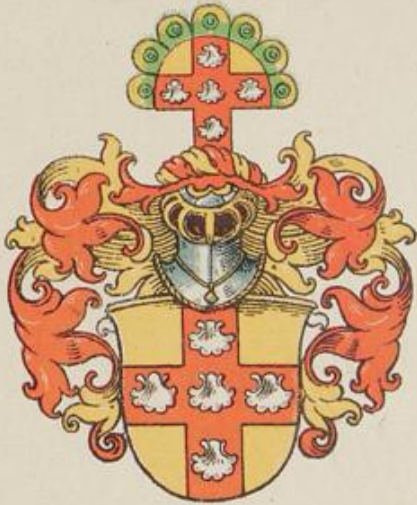

BÜNNINGHAUSEN



BRUMMER



BUWERDINGHAUSEN



BUDDE



BUCHOLZ



BUDBERG
BUDBERG GEN. BÖNNINGHAUSEN



BÜDERICH I

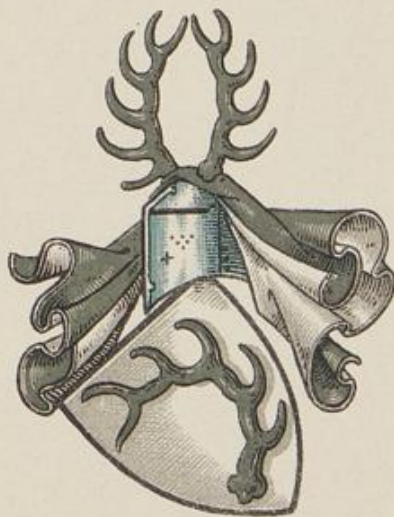

BÜDERICH II.



BUER

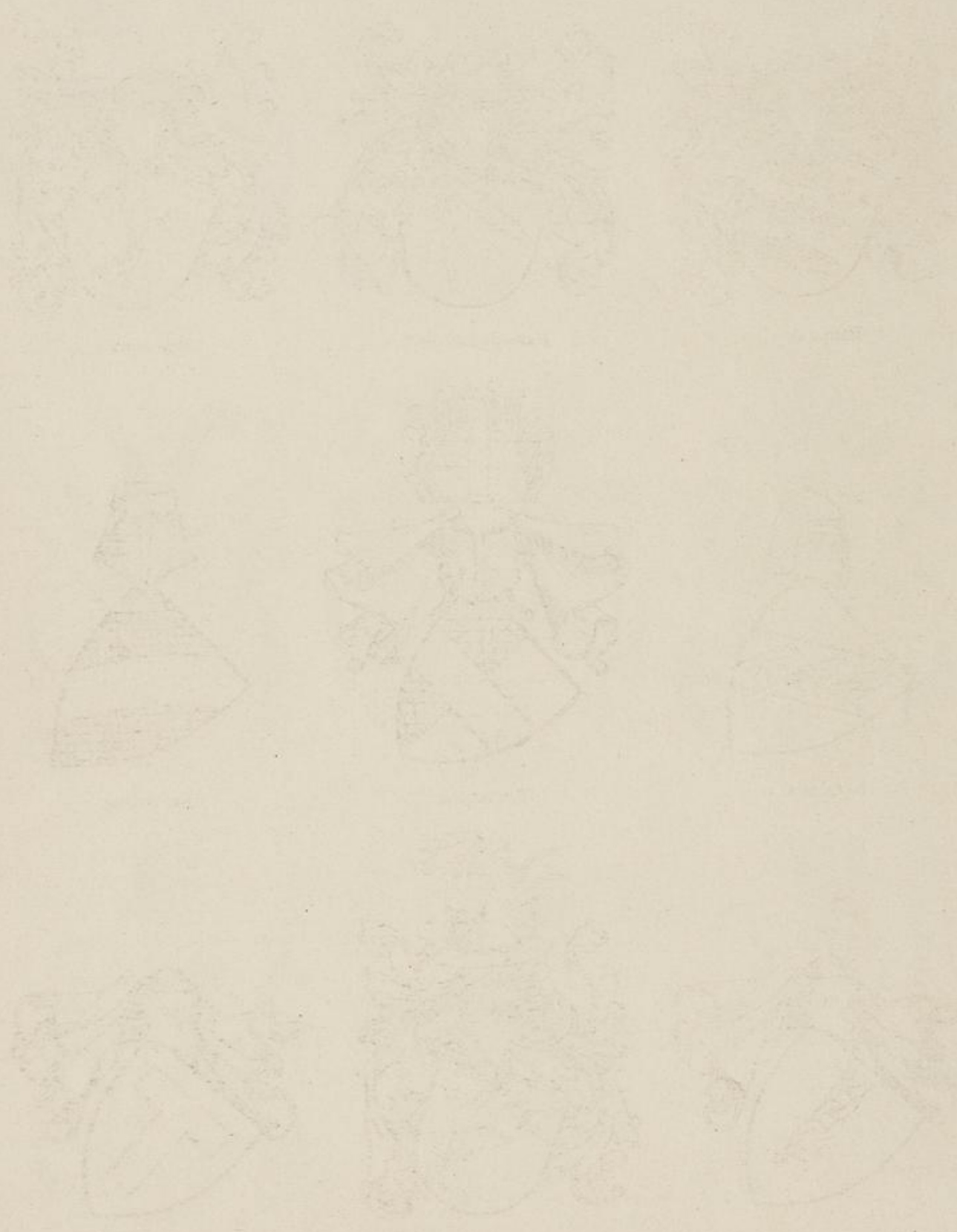



BRUCHAUSEN II



BRÜLLINGHAUSEN



BRÜNINCK I

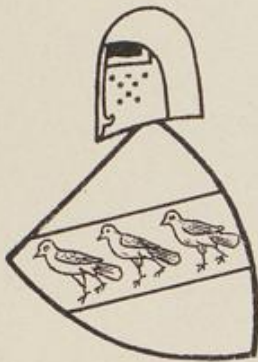

BRÜNINCK II

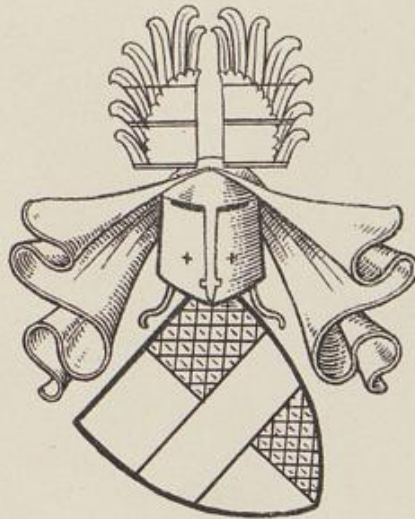

BRUNZELE

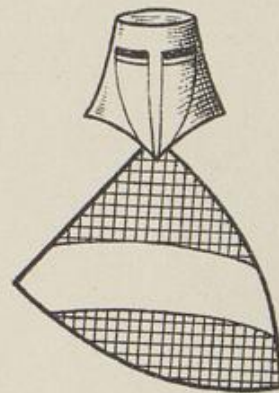

DE BRUNE

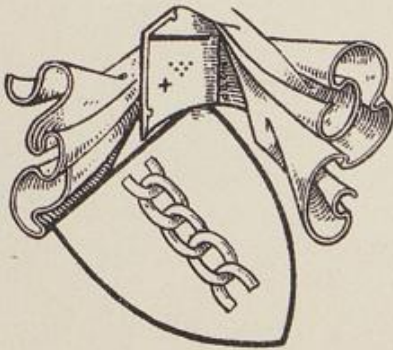

BRUNENBERGE



BRUNHARDESSEN

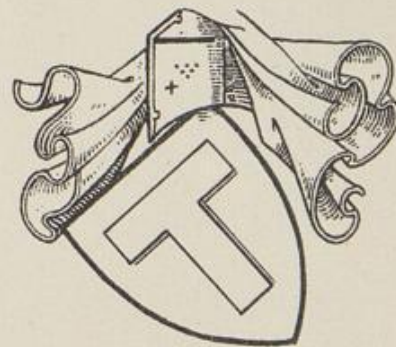

BRUNINKHAUSEN



BUCKSDORF
BUXDORF



EDLE V. BÜREN



BÜREN I



BÜREN II



FHR. V. BÜREN

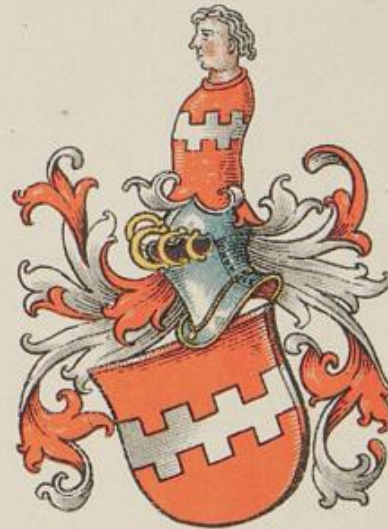

BÜREN III



BUERSE I



BUERSE II



BULO
BUHLO



BUCK v. CARSEM

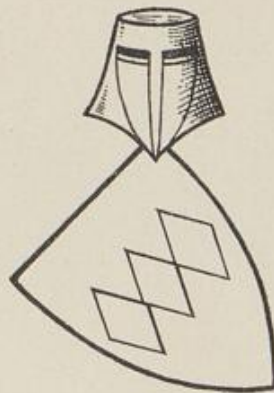

DE BUCK



BUCKESTORPE



BUSEIL



BUDDE II

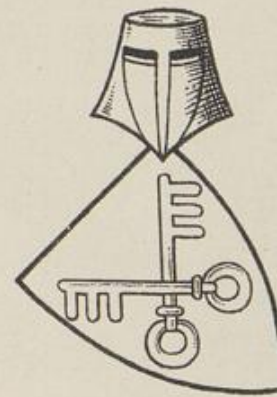

BUDDE III



BUDEL



BUDEKEN



BÜREN IV





BURLO

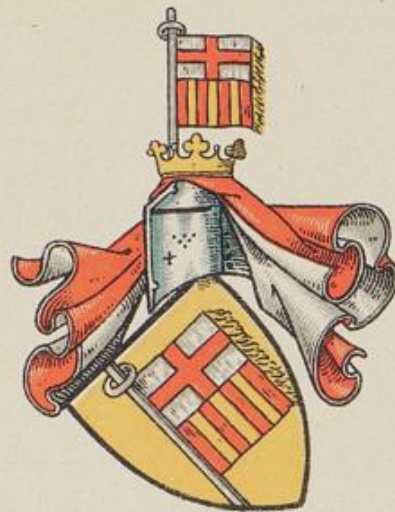

BULEMAST



BURTSCHIEDT



V. D. BUSSCHE I

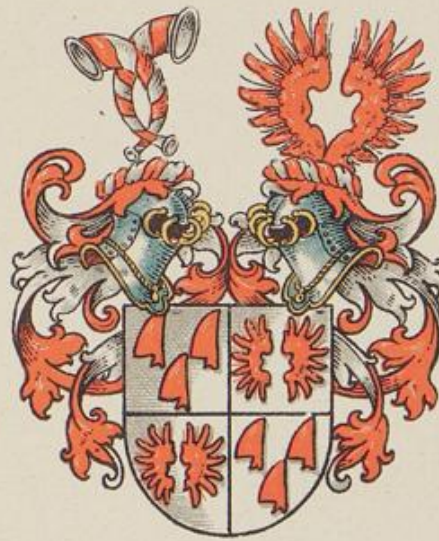

V. D. BUSSCHE-MÜNCH



V. D. BUSSCHE II.



V. D. BUSSCHE III



BÜSCHLOF



BUSCHMANN



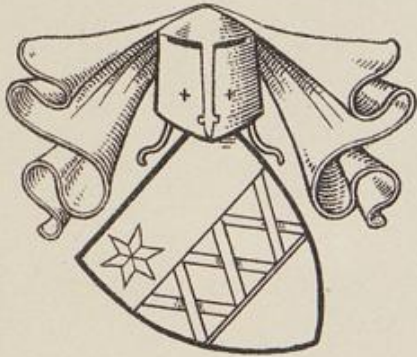

BÜREN V



BÜREN VI

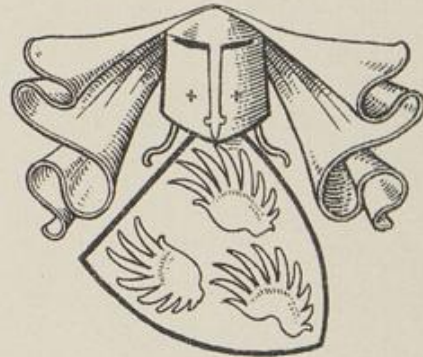

BÜREN
GEN SYBERTING



BULDERN

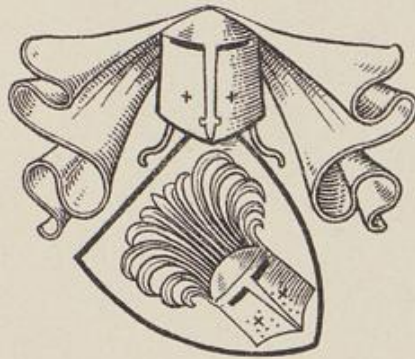

BÜSSEN



BULSHORN



BUNSTORP I

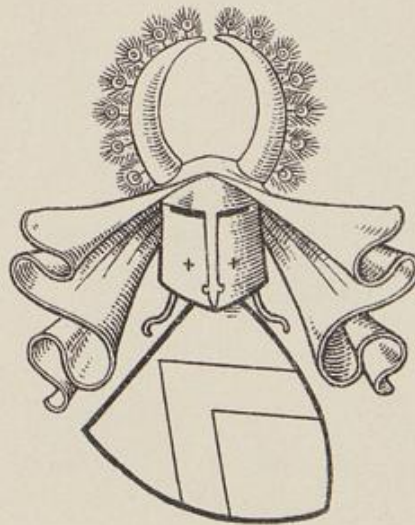

BUNSTORP II



BURE
BUER





BURCKE

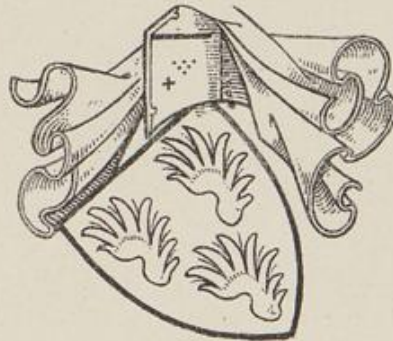

BURMANN



v. D. BUSSCHE III



BUSCHHAUS



CAESAR II

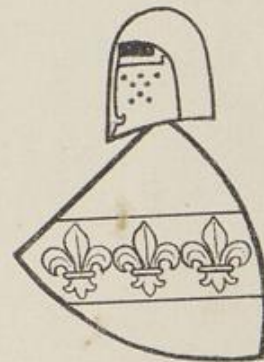

KAISER

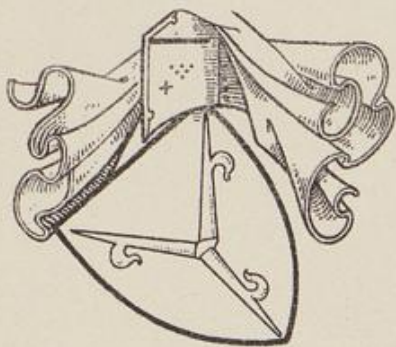

KAKEN



KALDEN
KOLDEN

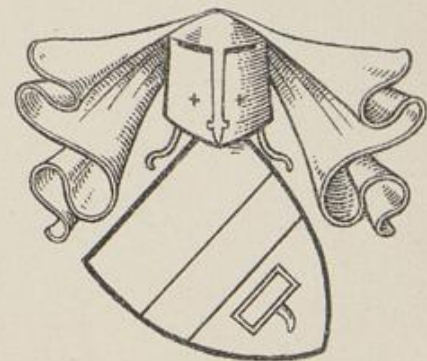

CALLE II





CALF v. HEMBROKE



CALF



CALF GEN. MÜTKEN

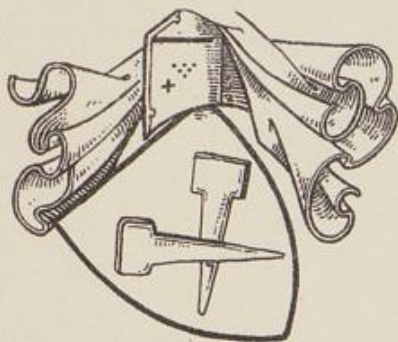

CALVESBEKE



CAMEN

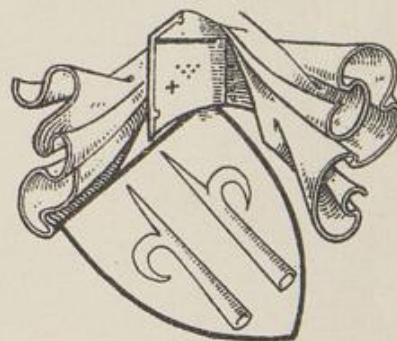

v. D. CAMERN

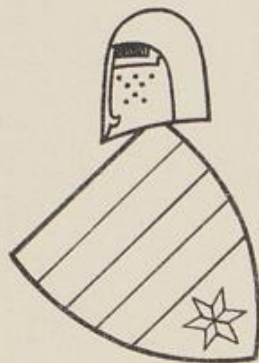

KAMFERBEKE



KANEL

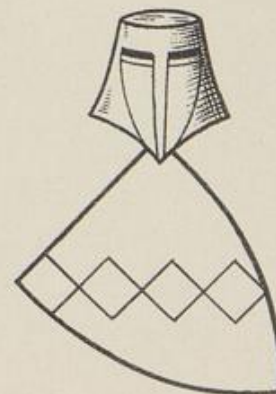

CAPPELN



GRAF V. BORRIES



GRAF V. D. BROEL-PLATER



GRAF V. D. BROEL-PLATER
GEN. V. SYBERG ZU WISCHLING



GRAF VON BRONCHHORST-BATENBURG



FHR. V. BUDBERG
GEN. BÖNNINGHAUSEN



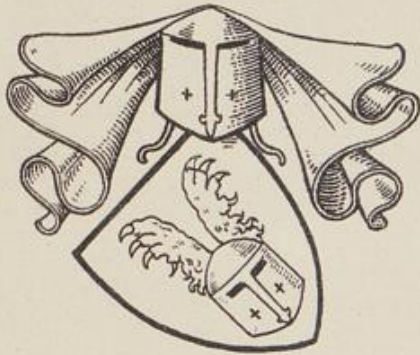

KARGHE

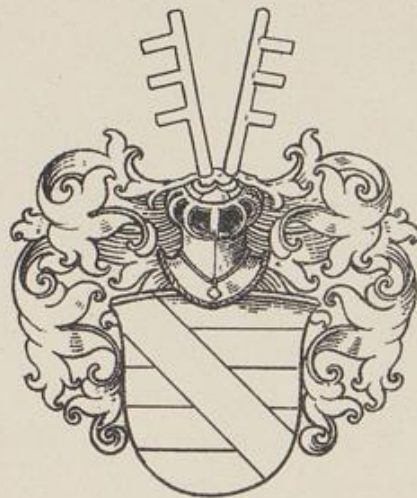

KARGE
HEMERN GEN. KARGE

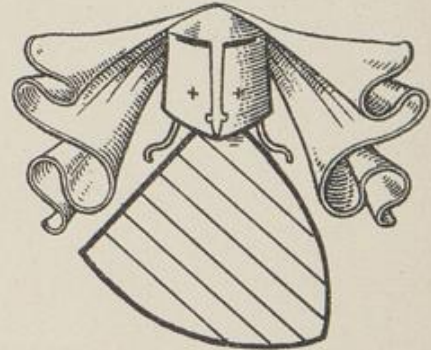

CASLE



CASTROP



CAVALES



KEBBE

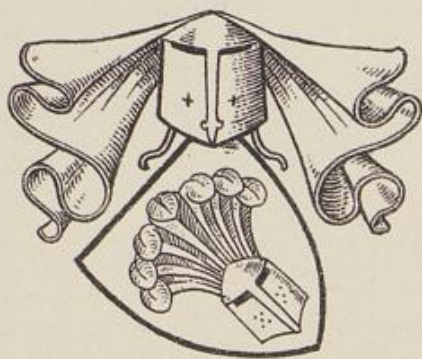

KEDINGHAUS I



KEDINGHAUS II

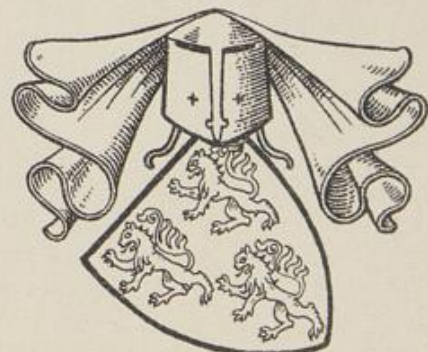

KEDINGHUSEN



BUTTEL



BUCKESFORT
BUXFORT



BUCKSDORF
BUXDORF



CAESAR I



KAAS



KAHLDEN



KALCKSTEIN

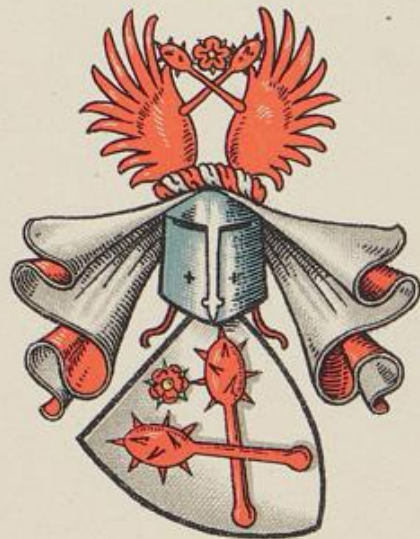

CALENBERG I



CALENBERG II

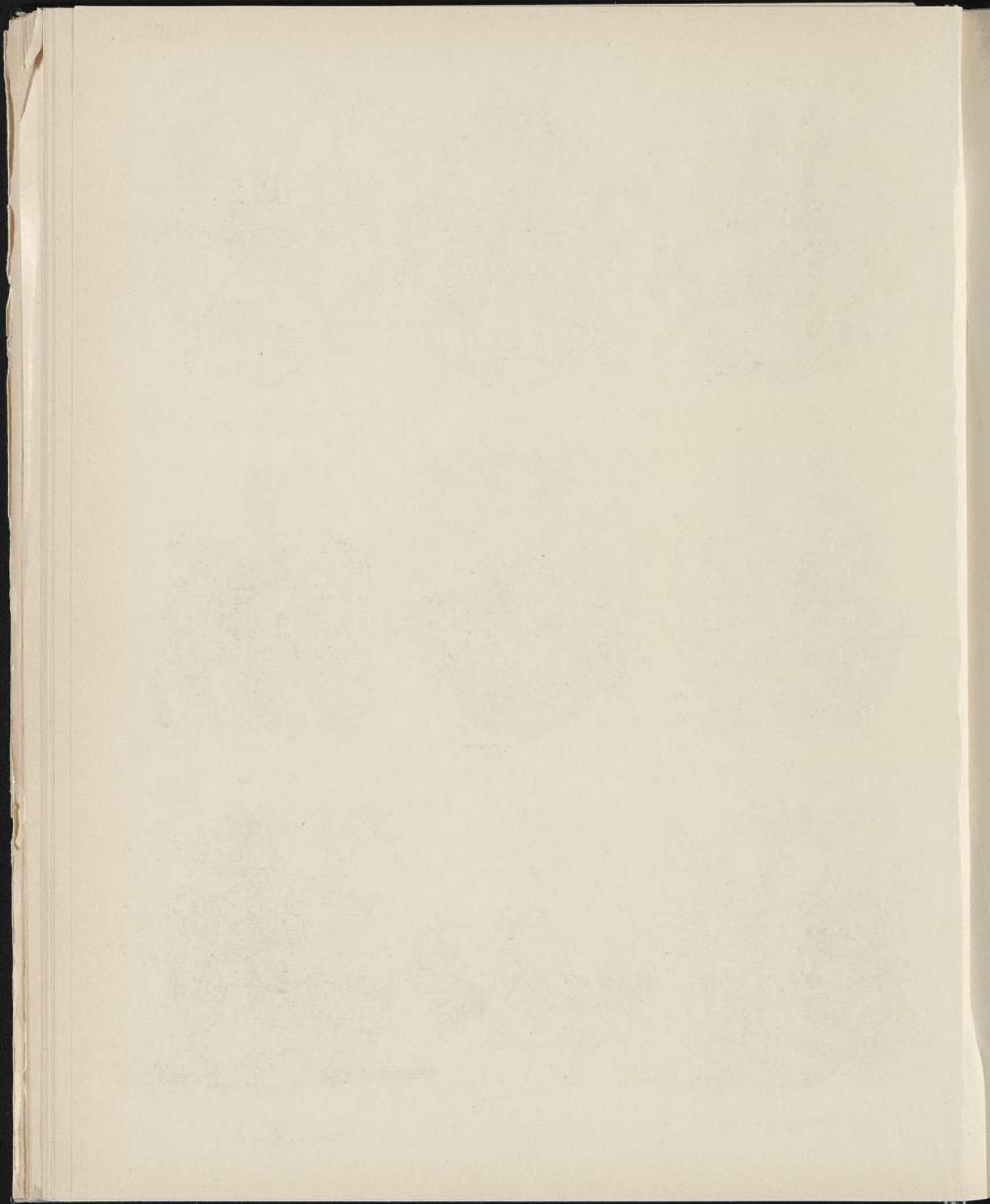



KEIGE
MEDEBEKE GEN. KEIGE



KEFFLINGHAUSEN



KEYGENBERG



KELLER
OP DEM KELLER

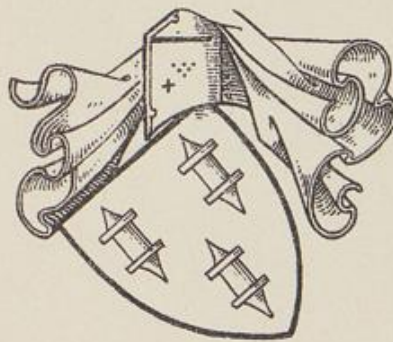

KEMNADEN



KEMNATE

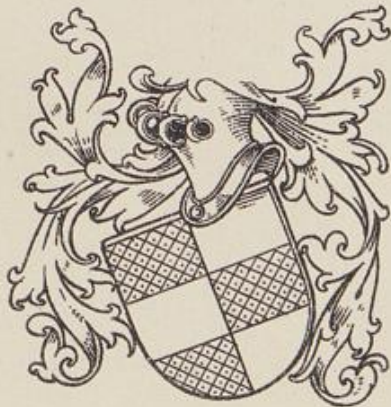

KEMPEKEN

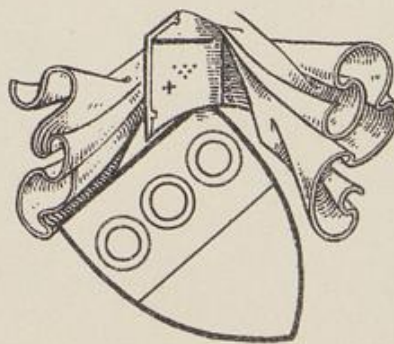

KERKHOF



KERL
V. REMLINGHUSEN

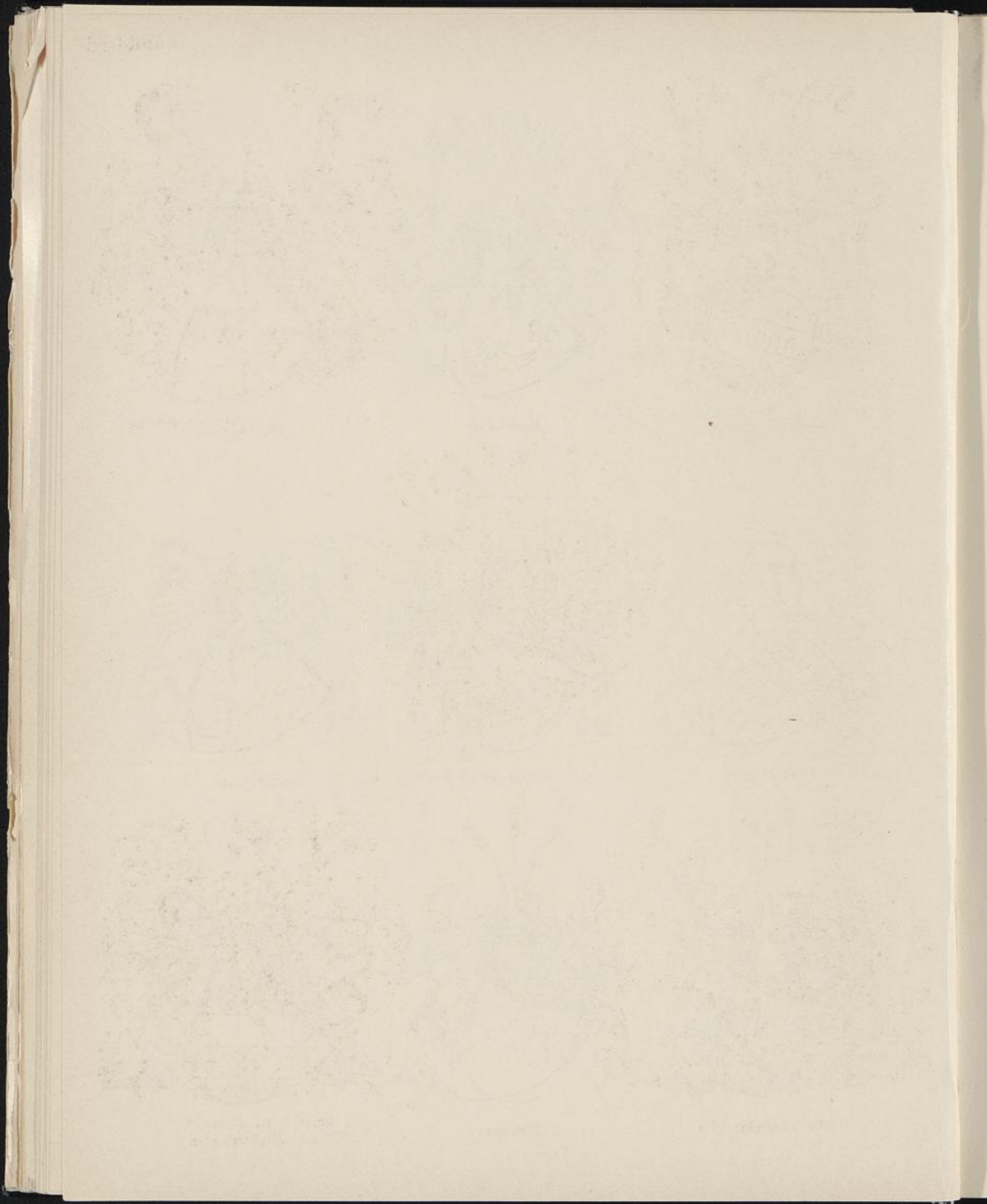



GRAF V. D. BUSSCHE-IPPENBURG
GEN. V. KESSEL



FREIHERR V. D. BUSSCHE-IPPENBURG
GEN. V. KESSEL



GRAF V. KAUNITZ-RIETBERG-QUESTENBERG

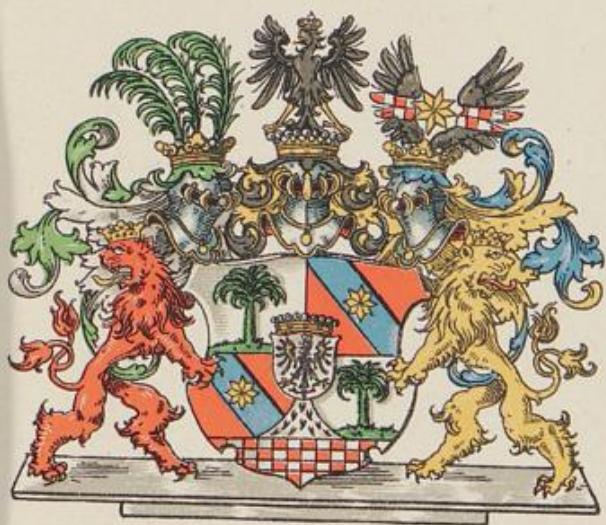

GRAF V. KEYSERLINGK



GRAF V. KEYSERLINGK
GRAF V. RAUTENBURG

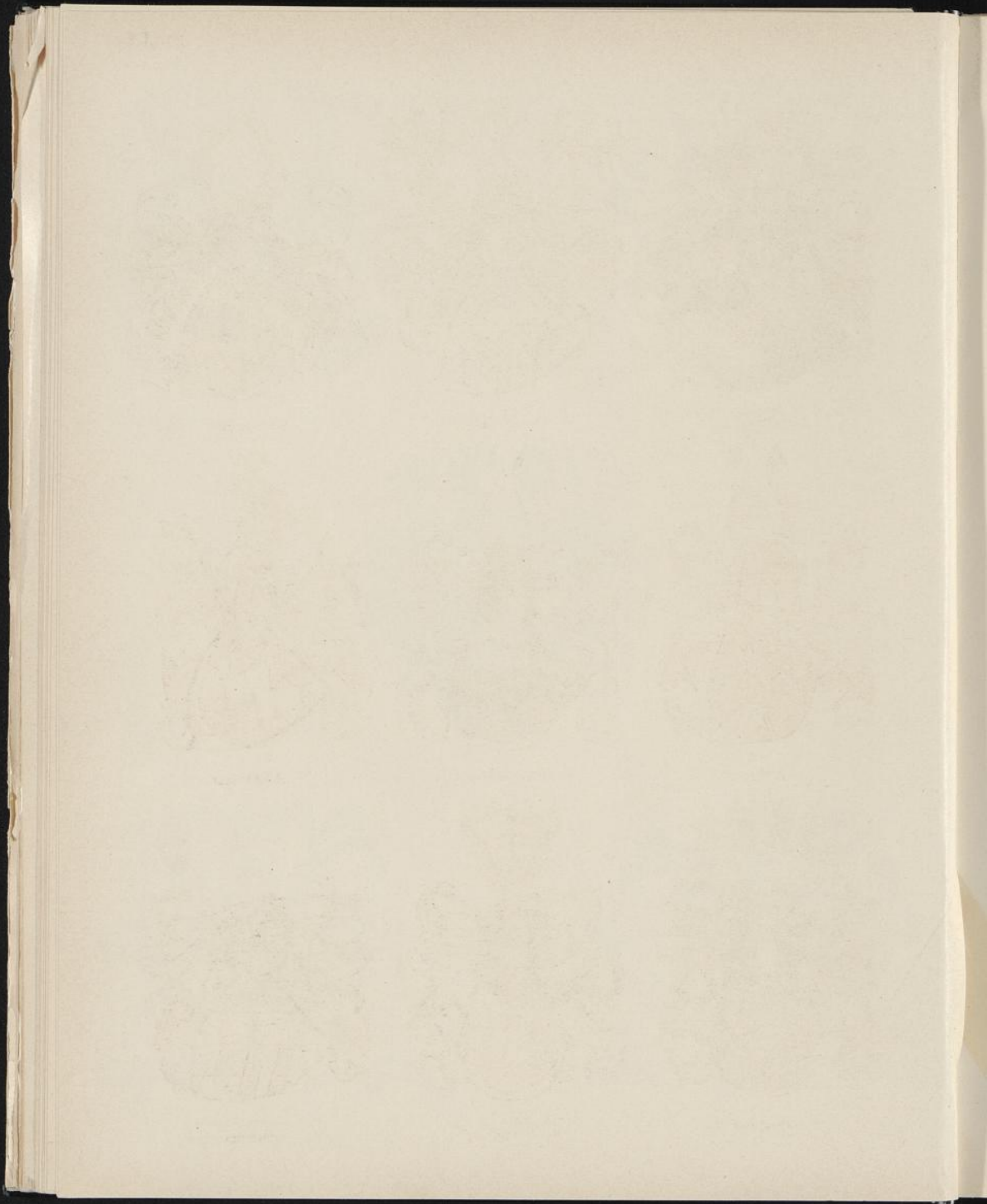



KETELHAKE

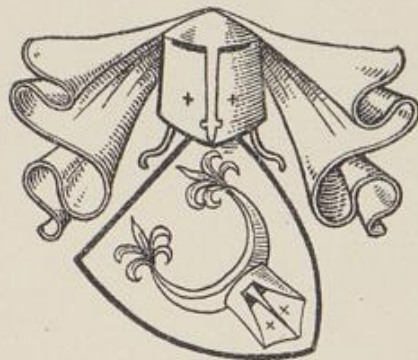

KLEYCAMP

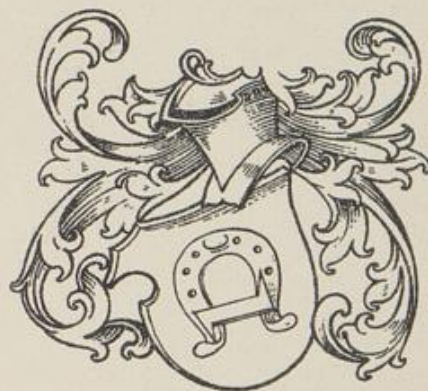

CLAWESING

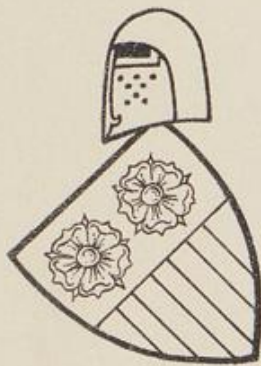

KLEINENBERG



KLINGEN

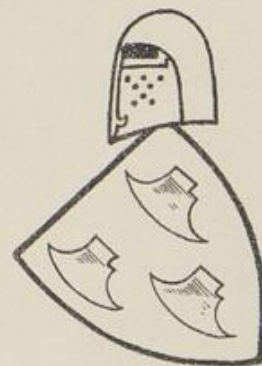

KLINGEBIEL



DE CLOCKER



KLÖVEKORN

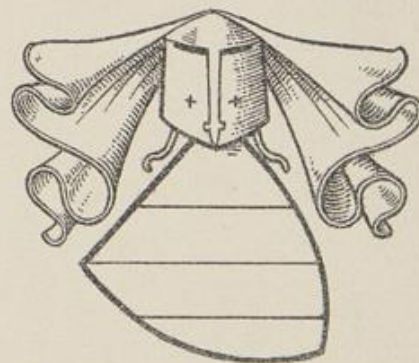

CLOYT

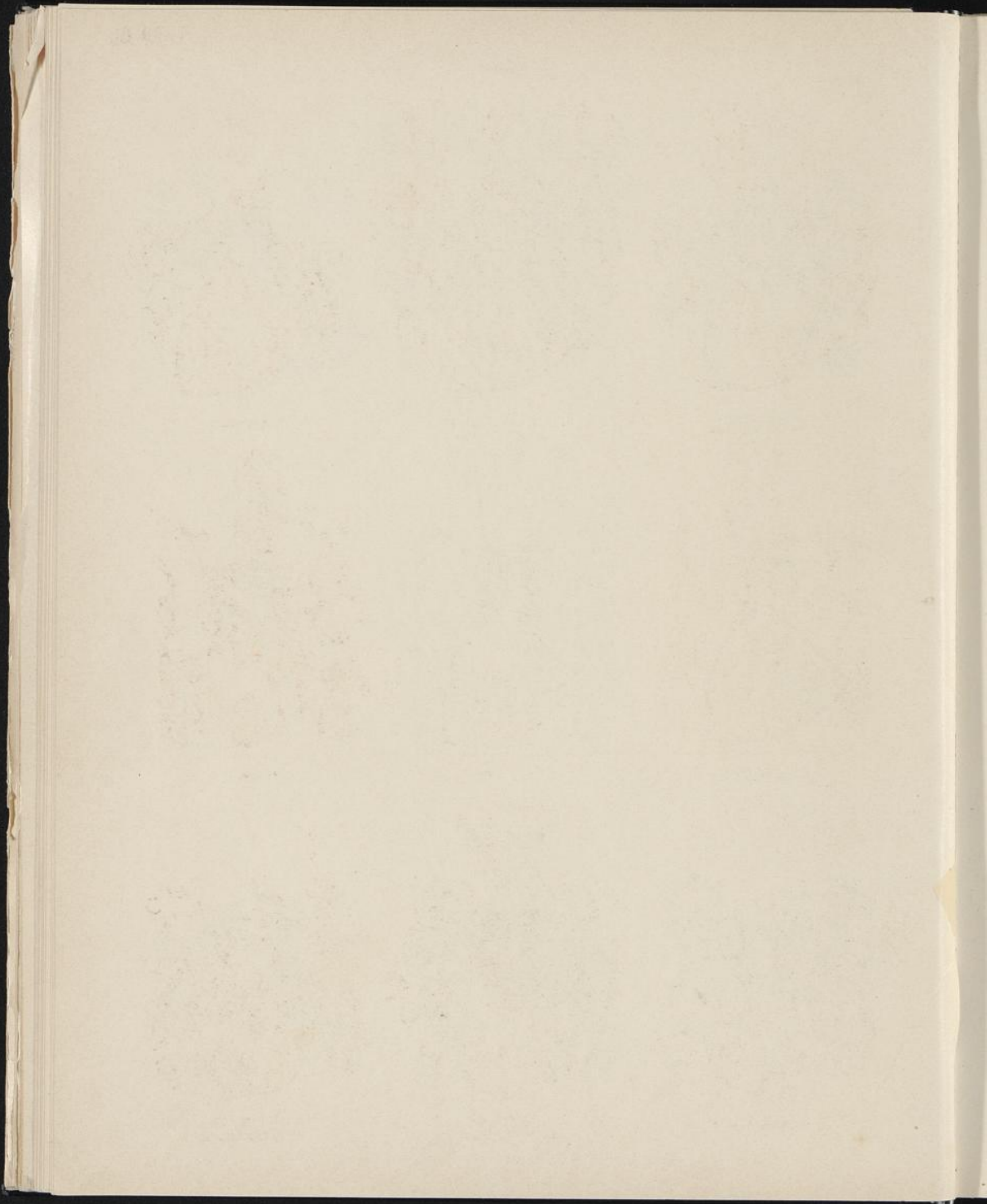



CALLE
VOGT V. CALLE



GRAF V. CALENBERG

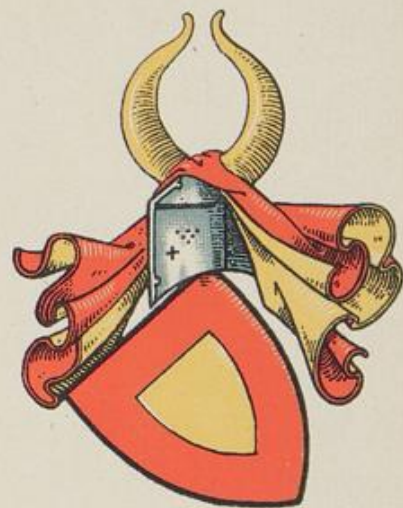

CALLENBERG



CALV

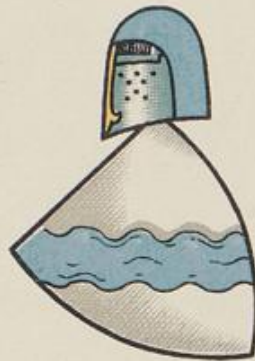

CALLENDORF



CAMPEN I



CAMPEN II



CAMPEN III
ZU KIRCHBERG



CAMPEN IV
ZU POGGENHAGEN





CAMPHUS

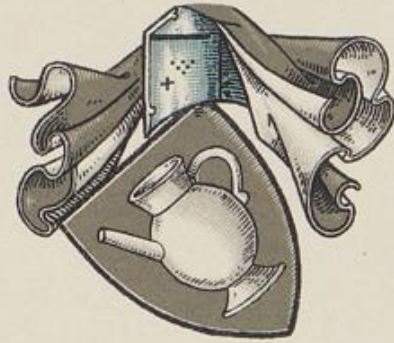

KANNE I



KANNE II

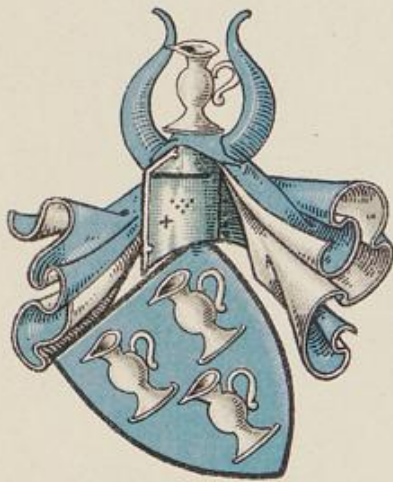

KANNENBERG



FHR. V. KANNE



CANSTEIN



V. D. CAPELLEN



FHR. V. CANSTEIN



CAPEL





CARNAP I

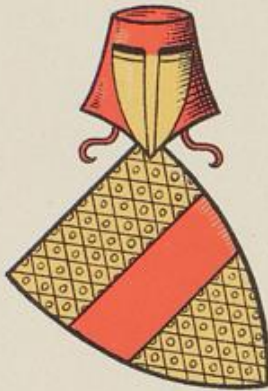

GRAF V. CAPPENBERG



CARNAP II



CARSHEIM
(CASHEM CASEEM)

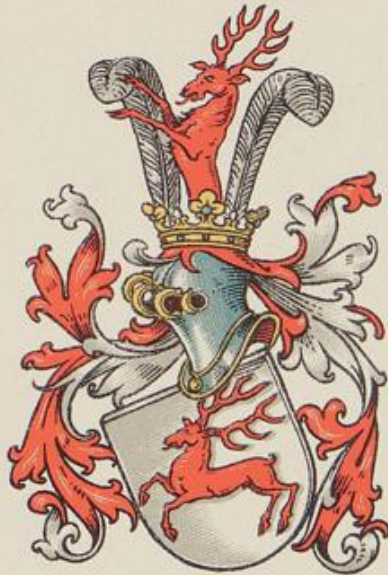

KARTHAUSEN
(CARTHAUS)



CASTROP



KATZLER



PFR. V. KATZLER



KATZMANN

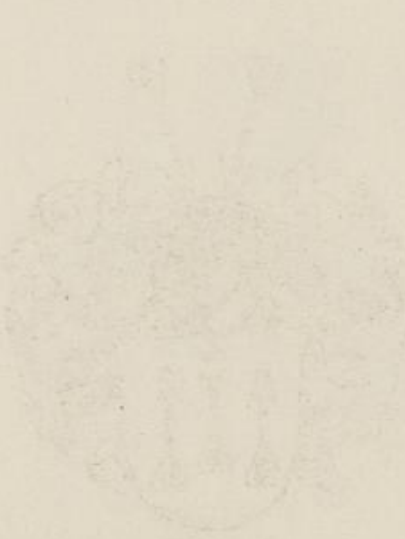

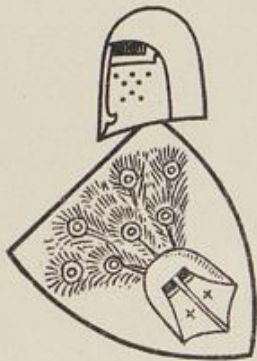

CLOYT II



KLOPPEKISTE

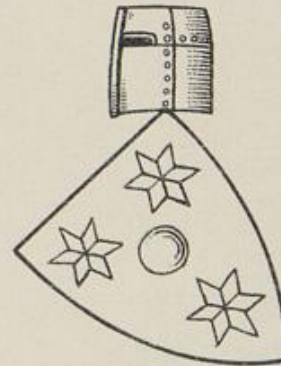

CLOTEMANN

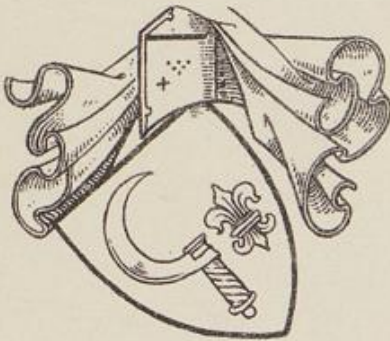

KLUPPEL



CLOTINGEN

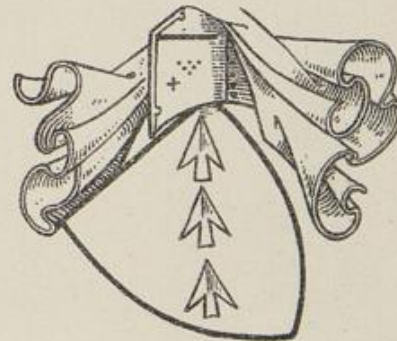

KNÖSEL

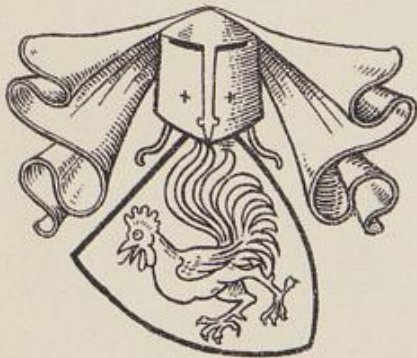

KNOP

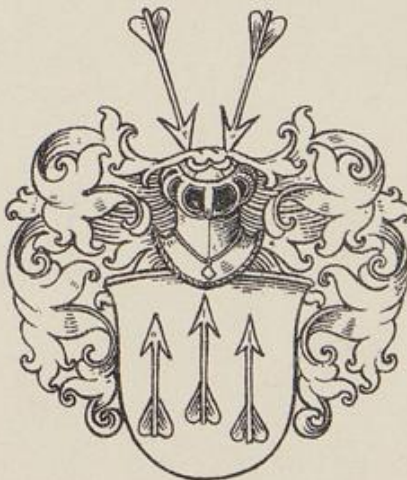

KNUST

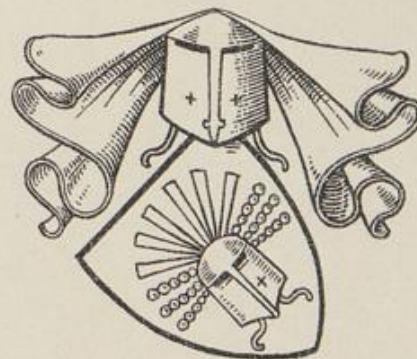

CÖBBING





KEFFERLING



KEGGE



KEISERLING



KELLINGHAUSEN

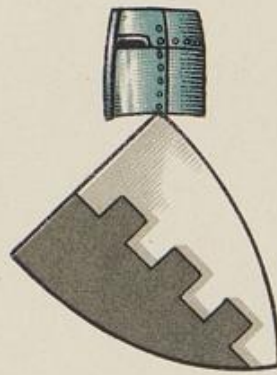

KEMNADE



KEMMA

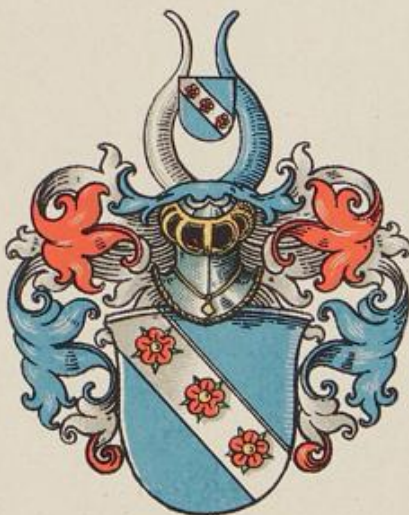

KERCKERING
ZU BORG



KEPPEL I

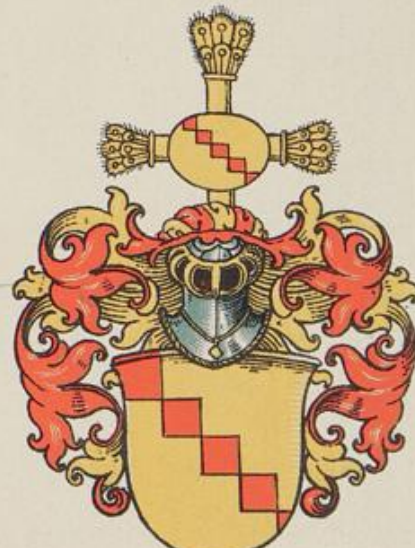

KEPPEL II

Faint, illegible text or markings, possibly bleed-through from the reverse side of the page.





KERCKERINCK
ZU STAPEL



KERCKERINCK
ZU LÜBECK



KERCKERINCK
ZU AMELSBÜREN



KESELING



KERSSENBRÖCK



KESSEL



KETELHODT

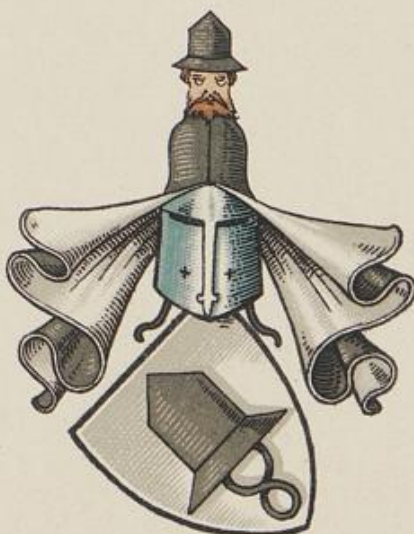

KETELHODT,
ALTES W.



KETTELER I



171

171

171

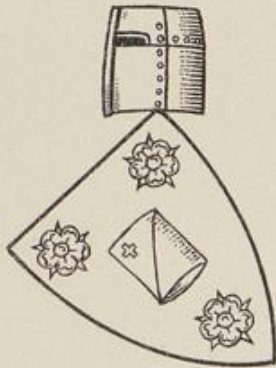

KOGHELENBERG

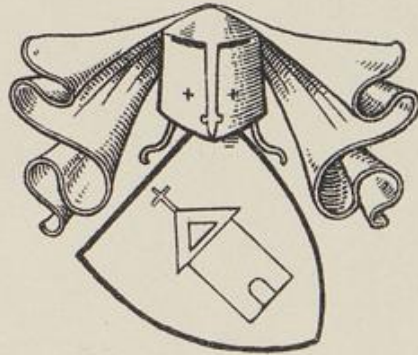

CÖLN

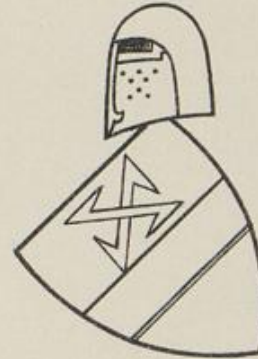

KOGHELENBERGE

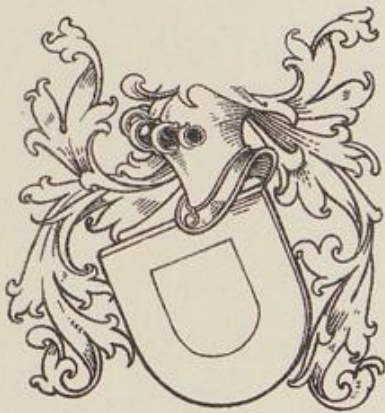

KÖRBECKE



COLNBACH



KOLREBECKE
KOLLERBECK

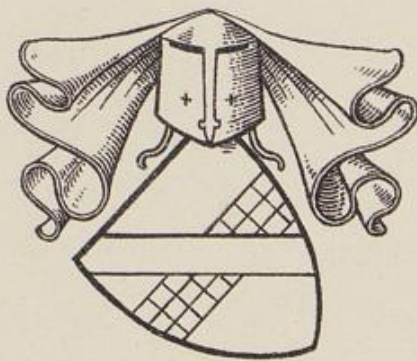

COMES

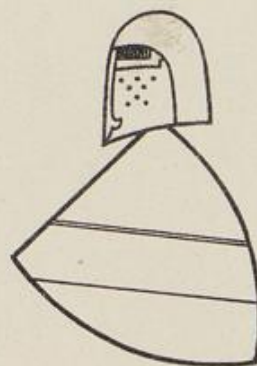

COLVE



CONINCK



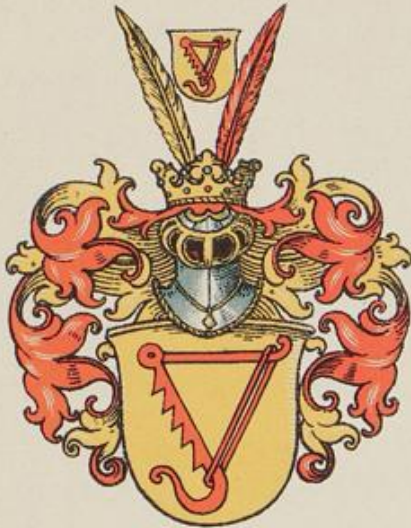

KETTELER II
KETTLER



FRHR. V. KHAYNACH



CHALON,
SCHLOEN GEN. TRIBBE UND GEN. GEHLEN

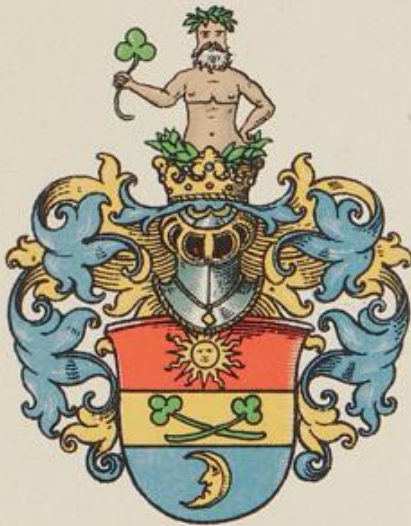

KIPE



FRHR. V. KIPE



KLEBECK



KLEINSORGEN I



CLEYHORST



KLEINSORGEN II



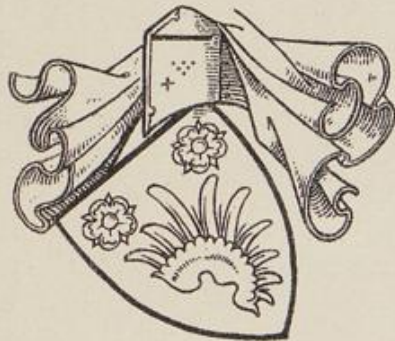

COREDHE



KONKAMP

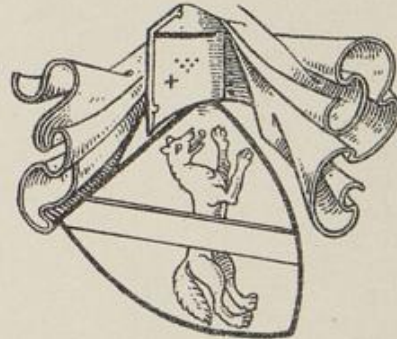

COPES



COPMANN

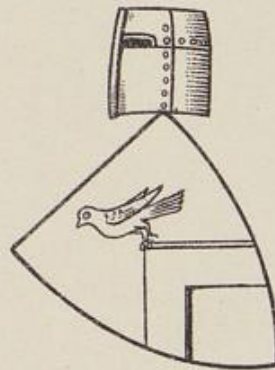

COQUS
KOCH



KORNE
KURNE



KOSINGHAUS
KUZINGHAUS

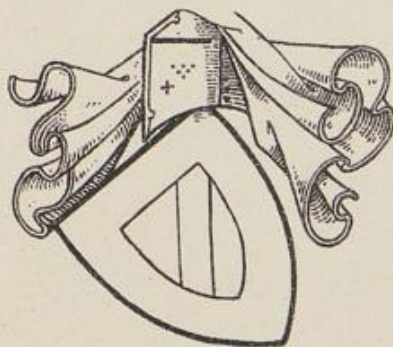

COTHEN



KOTTEN



FRHR. V. KLEINSORGEN I



KLEIST



FRHR. V. KLEINSORGEN II



KLENCKE



CLEPPING GEN. HAUSMANN



KLEPPING I,
KLEPPINCK



CLEPPING II



CLEPPING III



CLEVORN

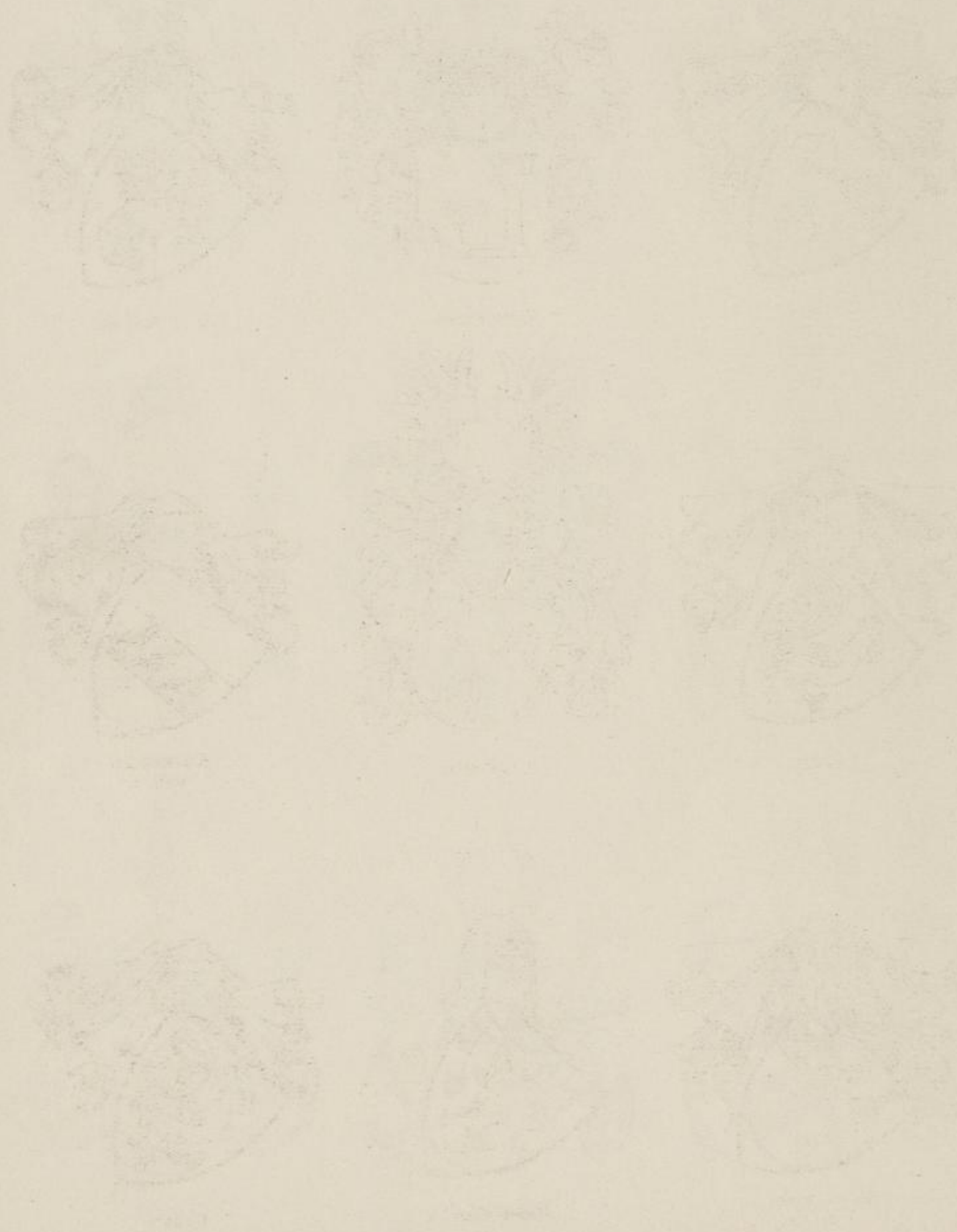

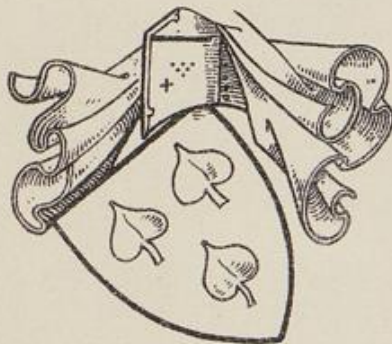

CORVE



KOTZENBERG

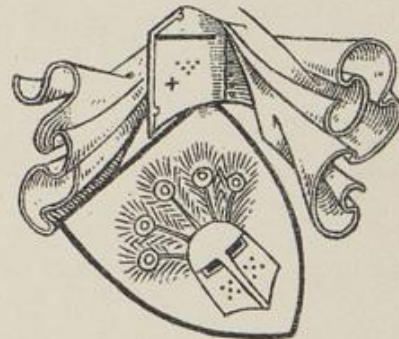

v. d. KOWEN

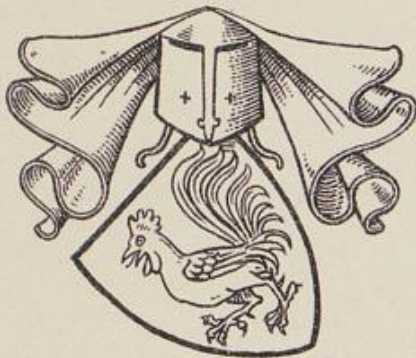

CRAMPE I



CRAMPE II

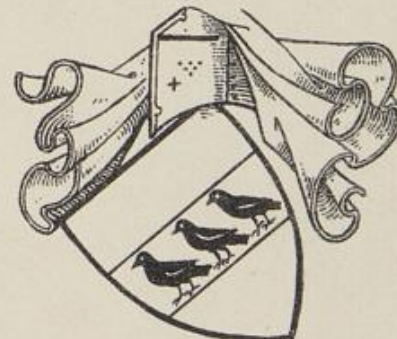

KRAWINKEL
VAR. I

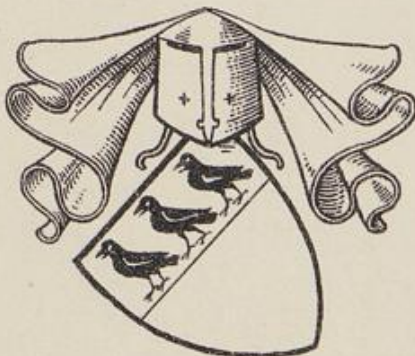

KRAWINKEL
VAR. II.

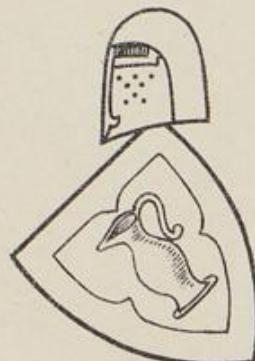

KRECHTERE

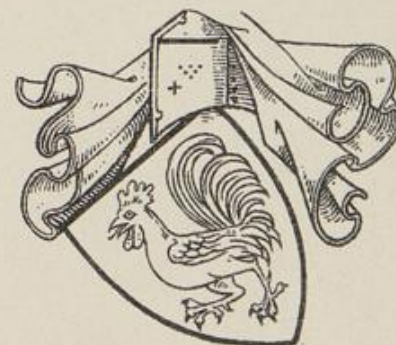

CREDE





KLINGE



KLOCKE

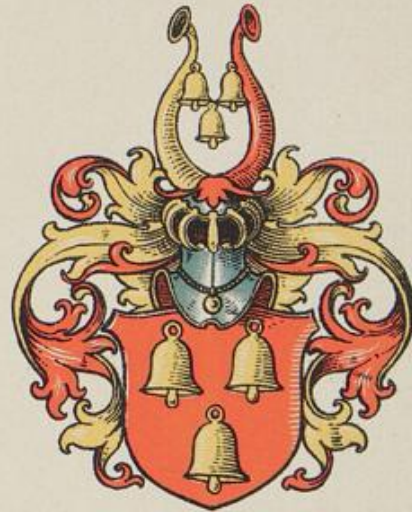

KLOCKE,
VARIANTE



CLOEDT



FRHR. V. CLOEDT

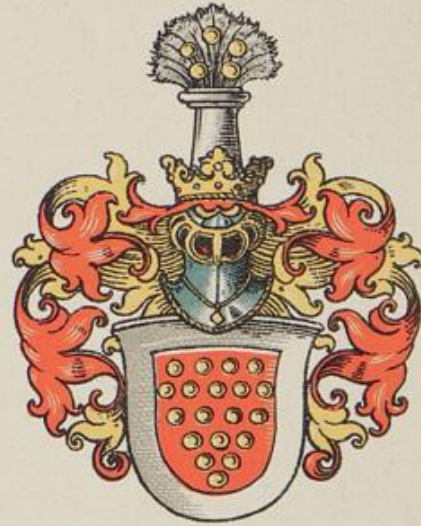

CLOOSTER



CLOSTER.



KLOPMANN



CLOTZ



Faint, illegible text or labels positioned below the first row of sketches.



Faint, illegible text or labels positioned below the second row of sketches.



Faint, illegible text or labels positioned below the third row of sketches.

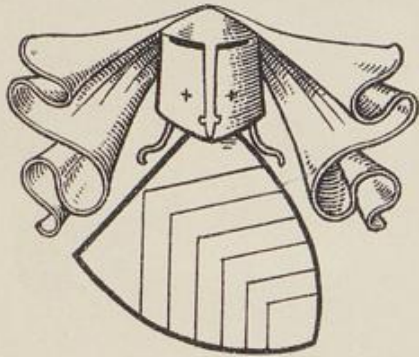

KREYGENEYSG



KREUWEL V. STEINHAUSEN



CREVET II
V. D. WOLDE GEN. CREVET



CREVINKHUSEN

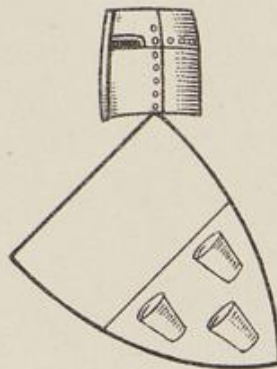

KRIEGH V. BUCHENOWE

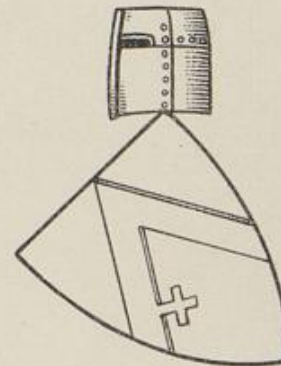

CRISPIN



CROS



CRUDER



CRUDER II





KNEHEM

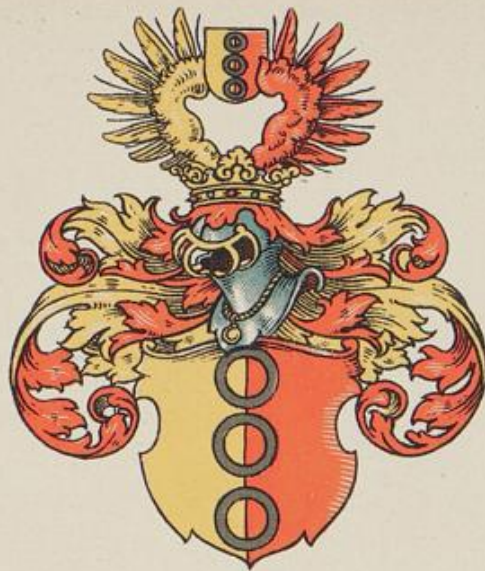

KNIPPING



KNIPPENBURG
auch KNIPPENBERG

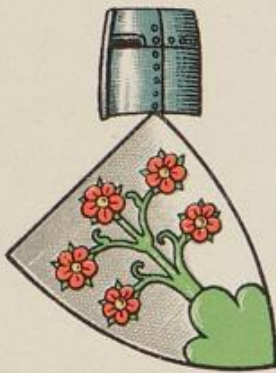

KNUV



COBOLT



COBBENRODE



KOBRINK



COCHENHEIM



KOCH





CRUSE

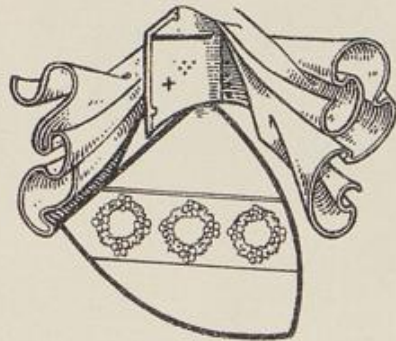

CRUZE I

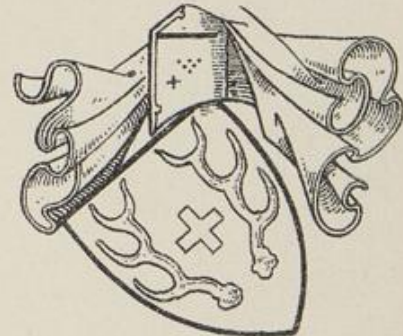

CRUZE II

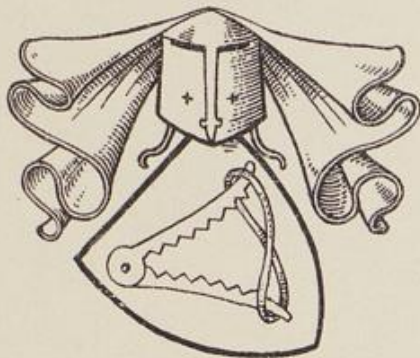

KÜCKELSHEIM



KÜCKELSHEIM II
K. GEN. HOVET



KÜCKEN



KUER
CURE

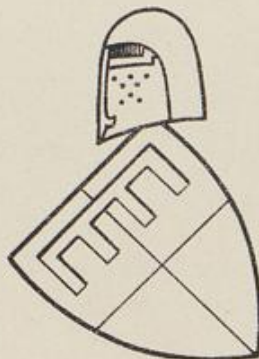

KUKEN
(KOKEWIEGENT)



CULE





KÖPPEN

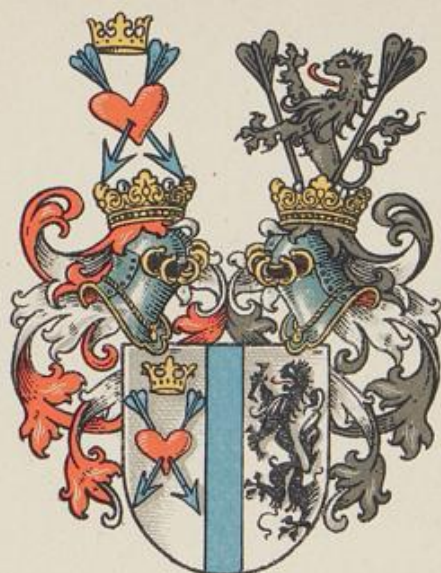

KÖTTING

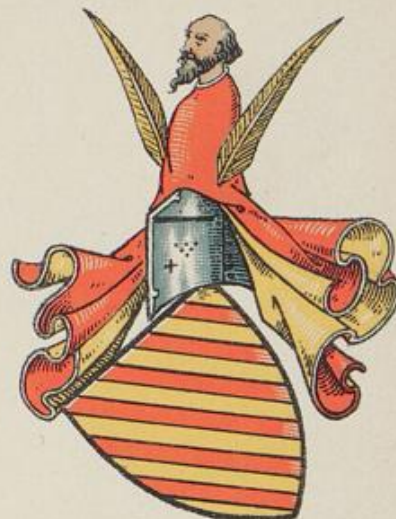

KÖNIGSBERG



KOLFF



COEVERDEN



COLNBACH



CORFEY



CONSRUCH



KORFF
K. GEN. SCHMISING





KUMPE

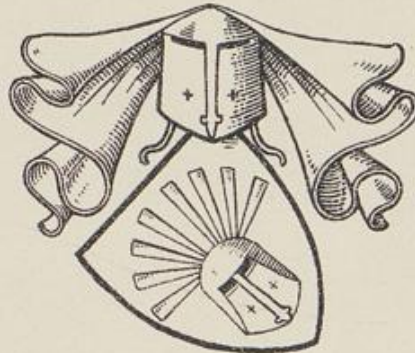

KUNSEBECK

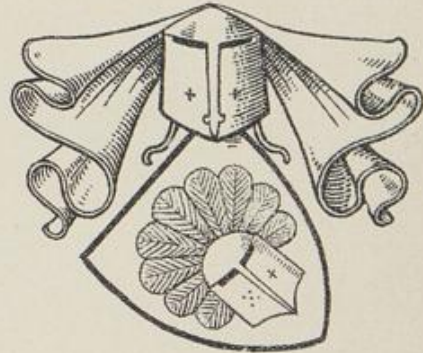

KUR



KURE

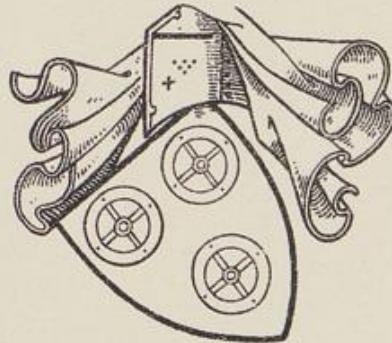

DABECKE

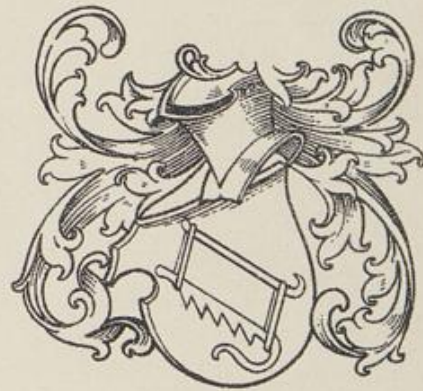

DAELHUSEN GEN. HALVERN

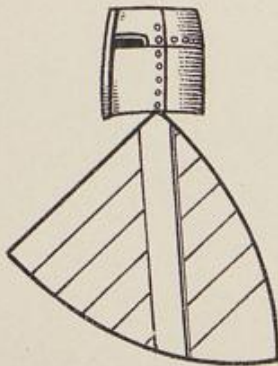

DALAKEN



DARLAGE

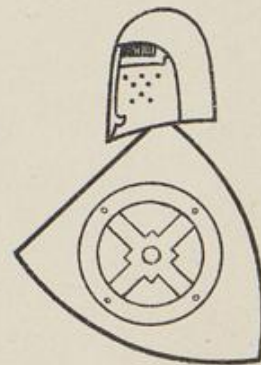

DATLEN
DATTELN

1847

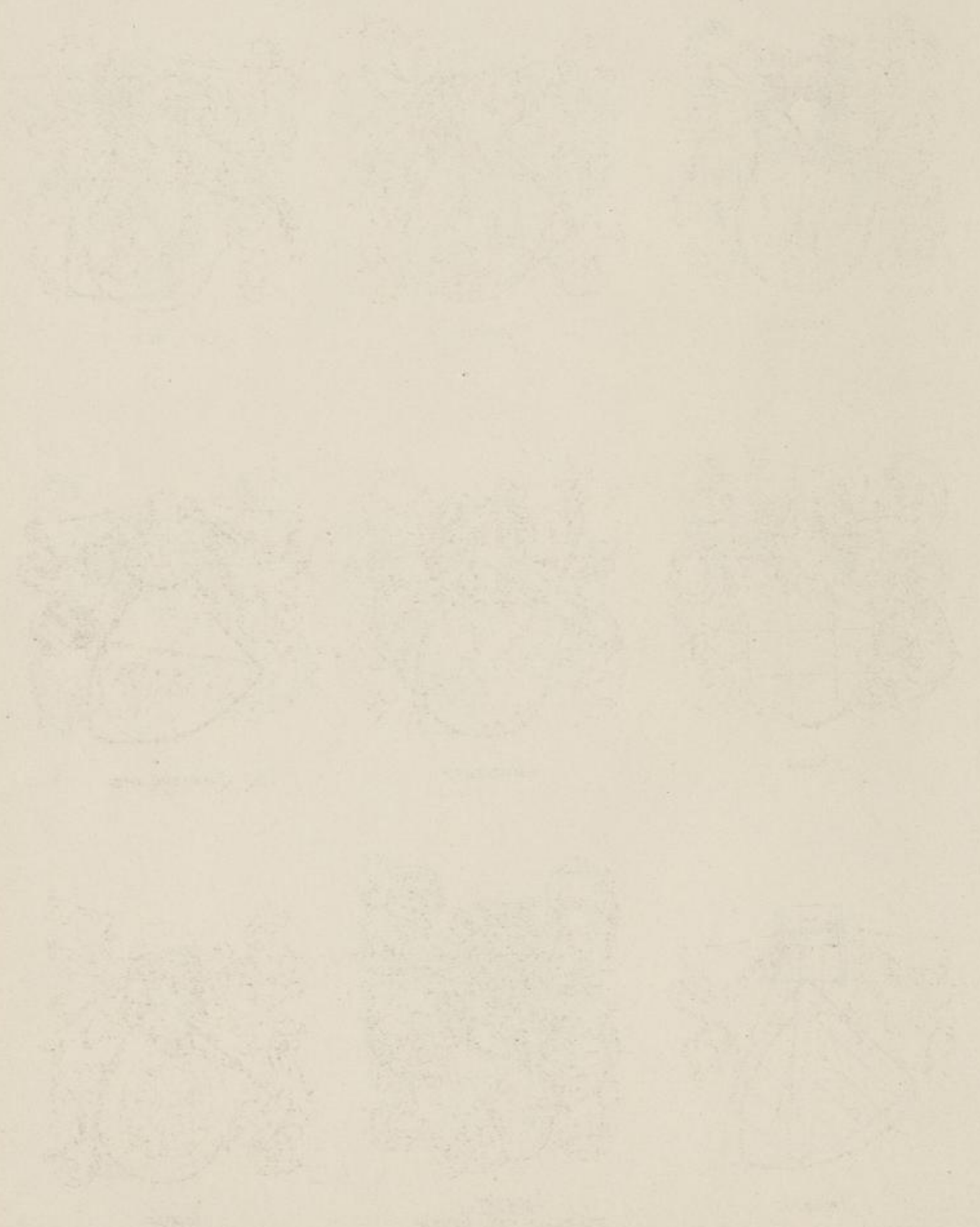



DECBERE



DECKERING



DECKENING

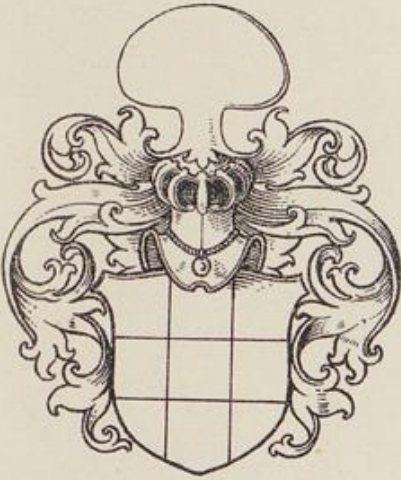

DEDEM



DEYENDORP

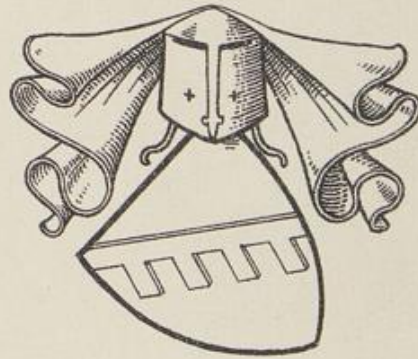

DELEBRÜGGEN

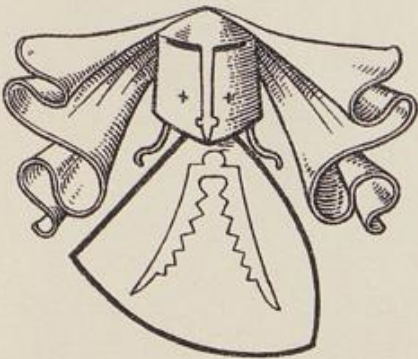

DEMEN



DENNEN
VYFFHAUS GEN. DENNEN



DEGEN

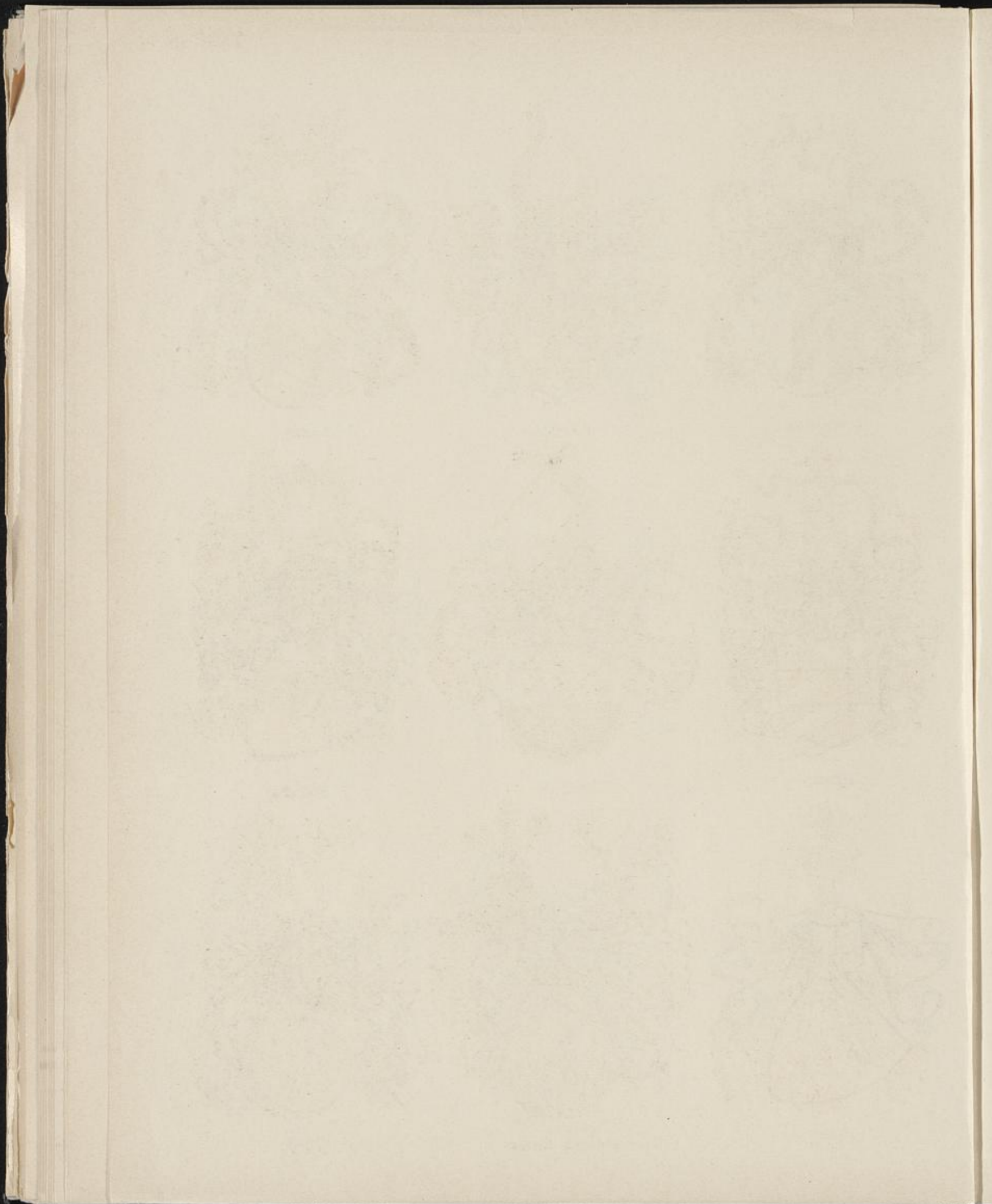



CORNARENS



CORNBERG



CORTE



CORTENBACH



KORTMANN



KRAMER



CRAMM



FRHR. V. KRANE



KRANE

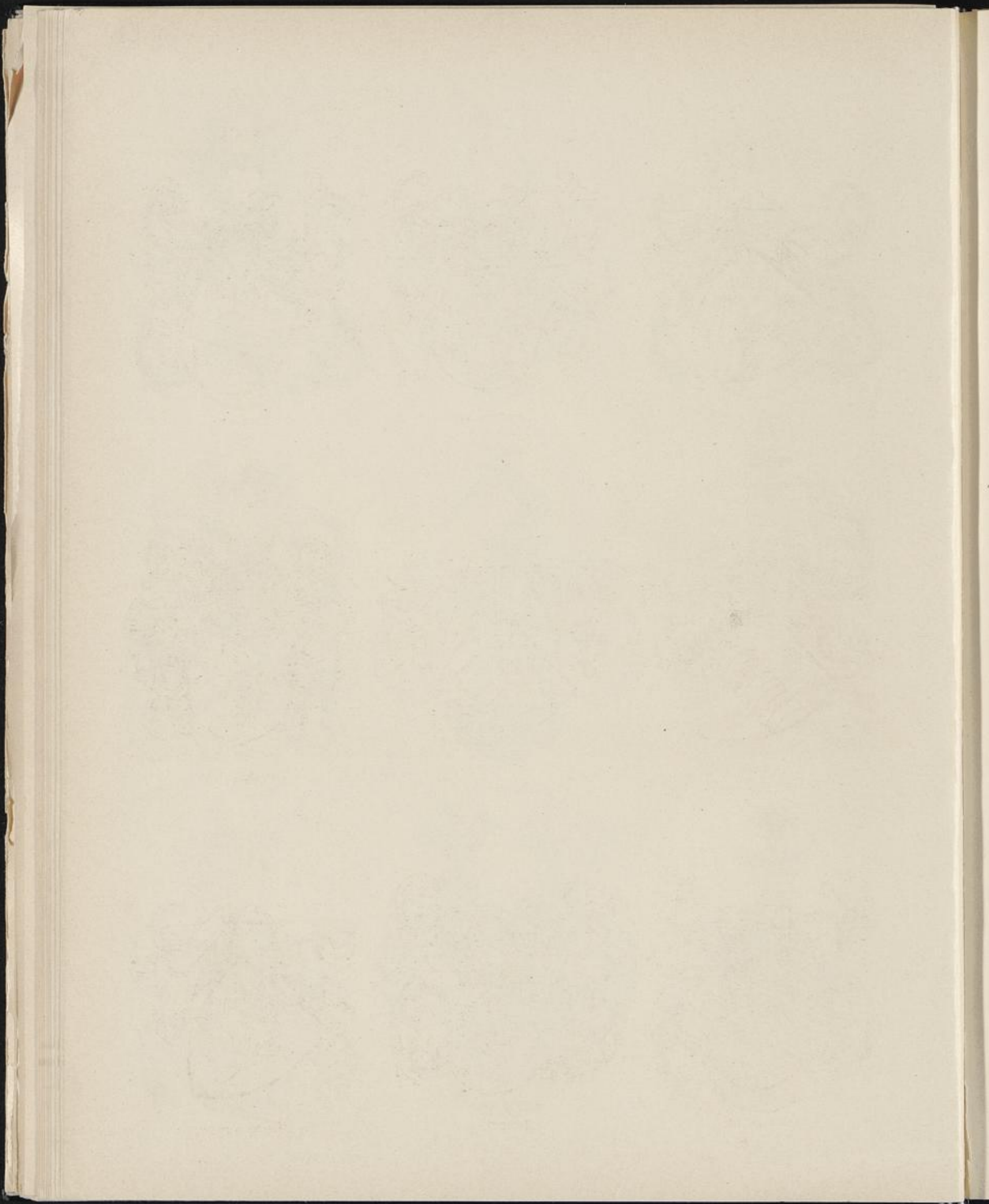



GRAF V. KETTLER



HERZOG VON KURLAND
A. D. H. KETTLER



GRAF V. KEYSERLINGK
RUSSLAND

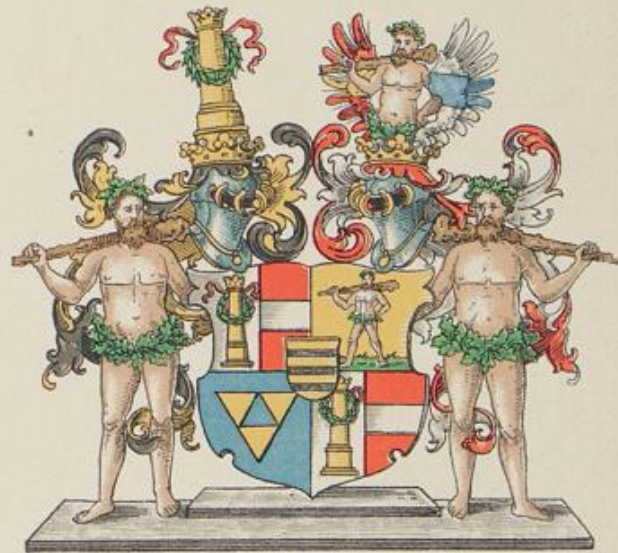

GRAF V. KIELMANNSEGG



GRAF V. KORFF GEN. V. SCHMISING



GRAF V. KORFF
RUSSLAND

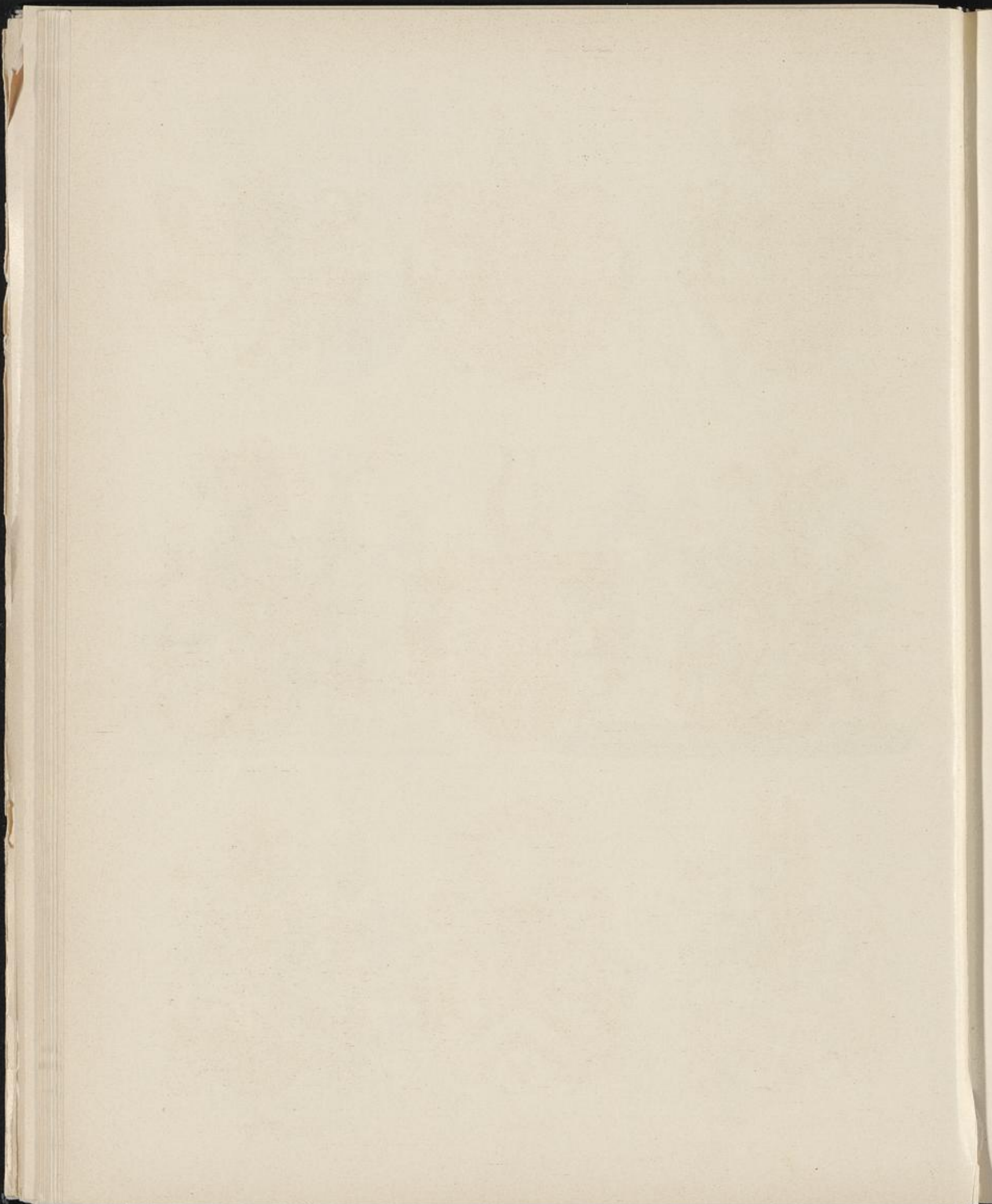

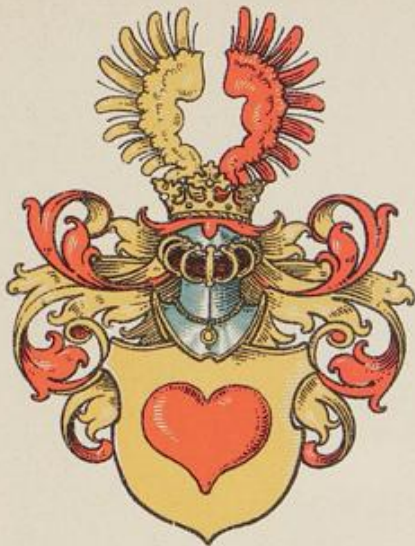

COERMANN



FRHR. V. CRAUSEN.



CRAWINKEL



CRETIER



CRECHTING



CREVET



KROSIGK



CRISPEN



CUBACH

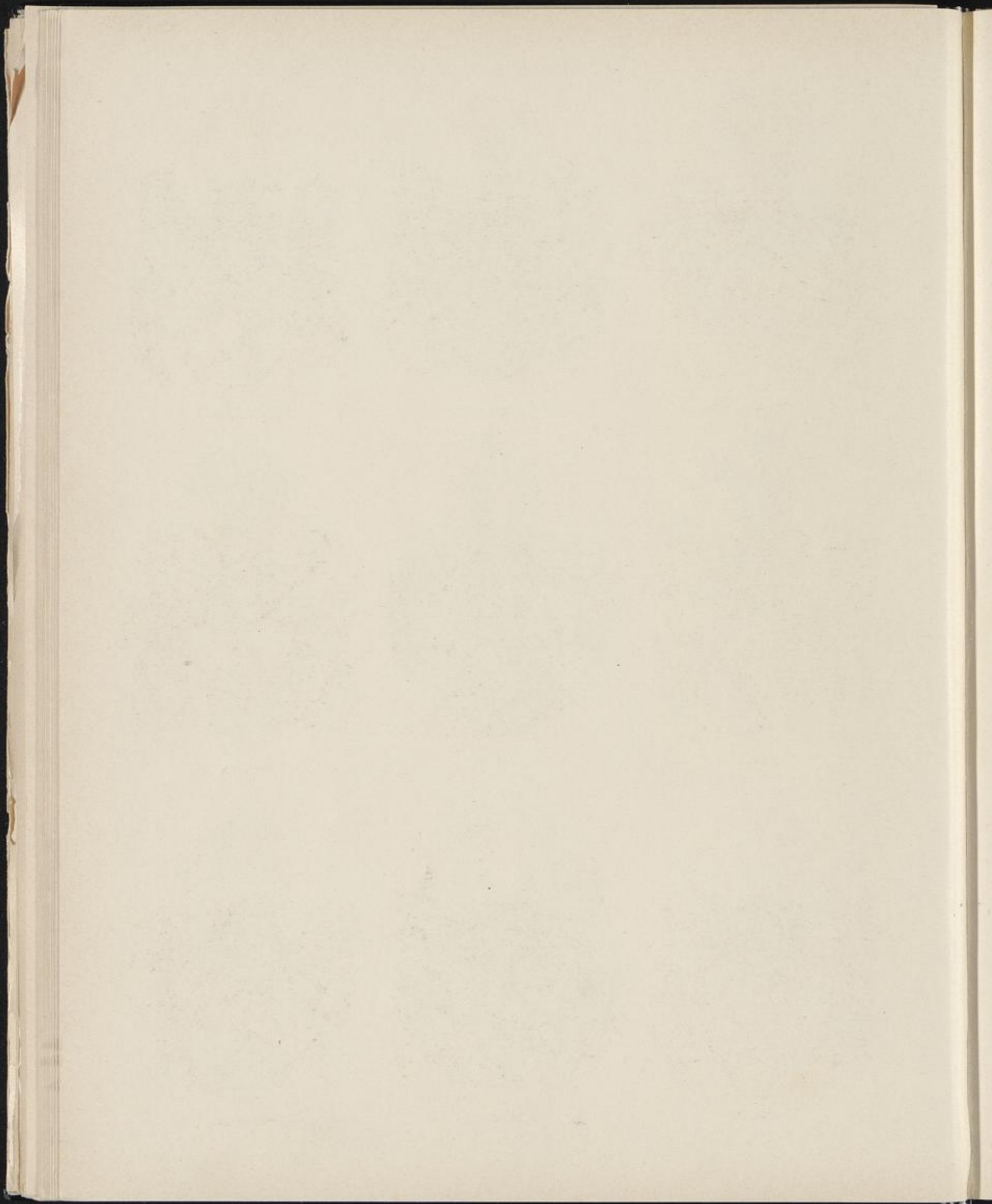

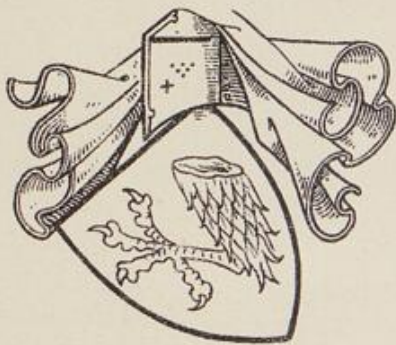

DEPENBROCK



DERENHORST



DERIKEN

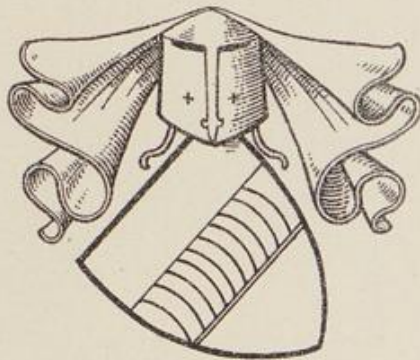

DERNE

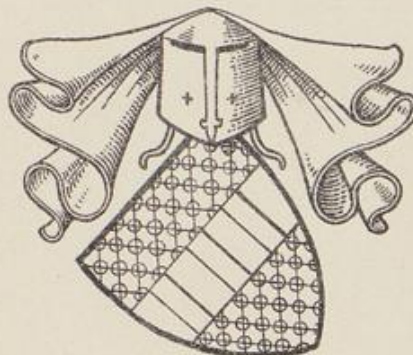

DERNE
VAR.

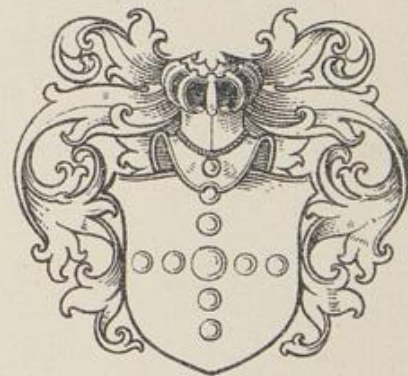

DESTRINGHAUS



DETMELLE



DETTEN II

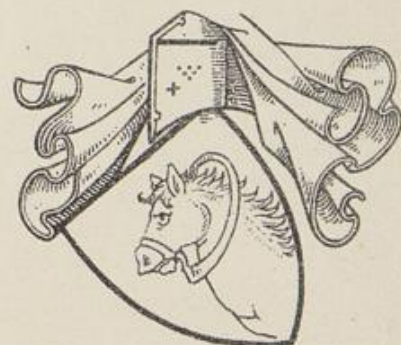

DICKBERNE



KUHMANN
CUMAN



KÜCKELSHHEIM



KÜCKEN



KUMSTHOFF



CULEN



DAEL I



DAELHAUSEN



DAEL II



DAERL

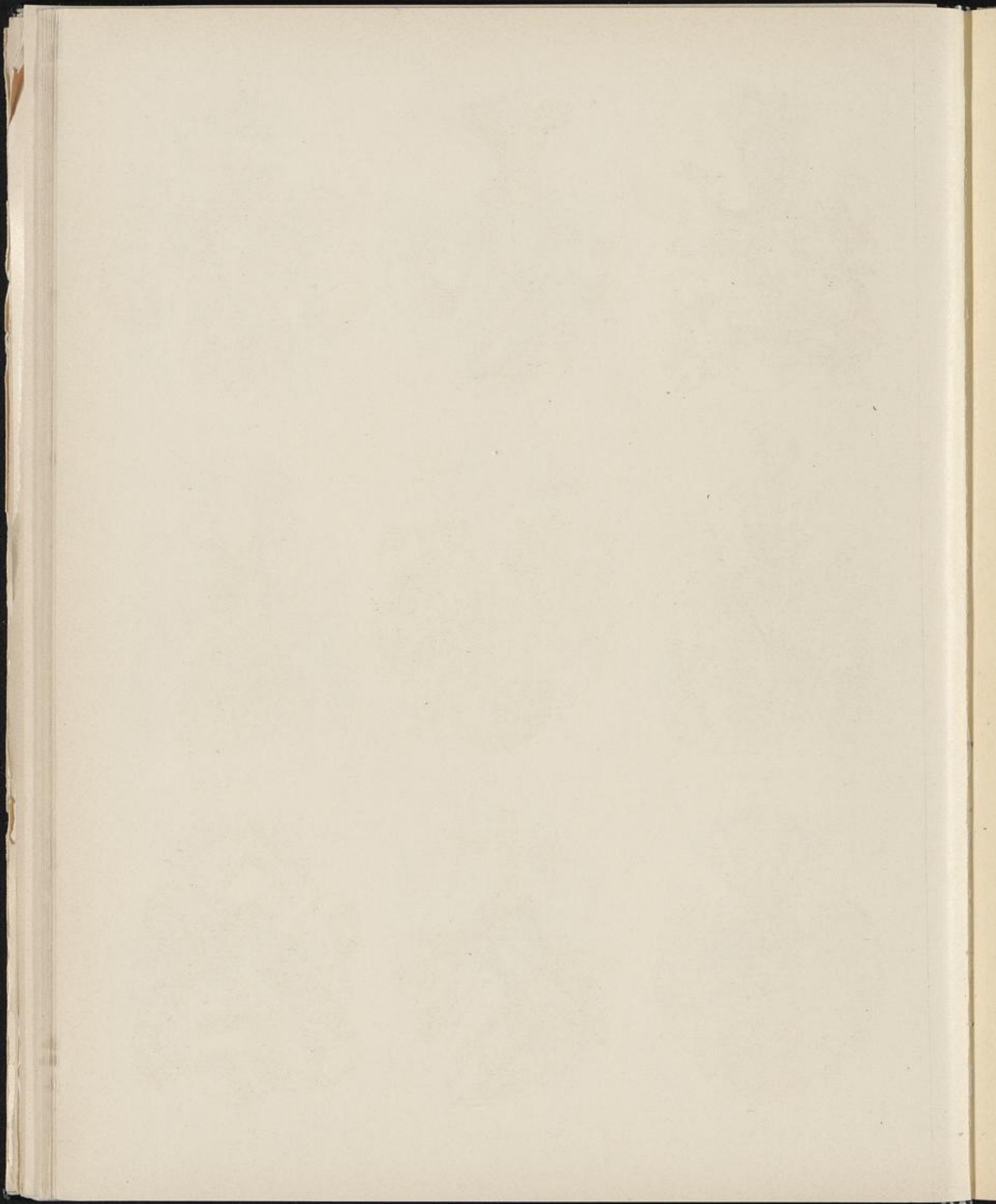



DAMM

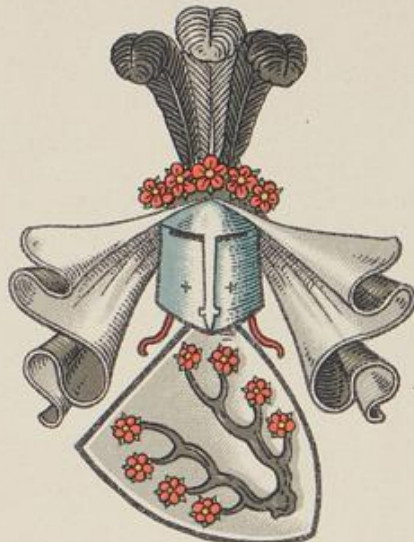

DALWIGK



DANCKELMANN



v. DASSEL



FRHR. v. DANCKELMANN



GRAF v. DASSEL



DEGINCK

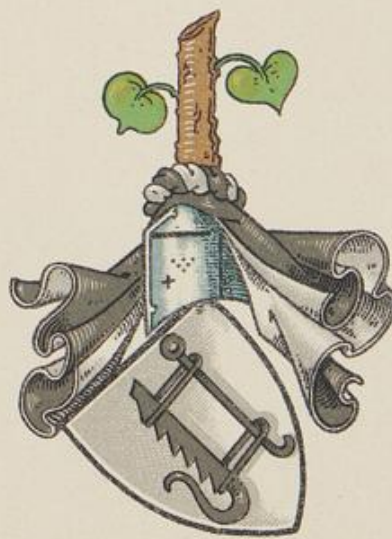

v. D. DECKEN



DEITHARD
DEITERT

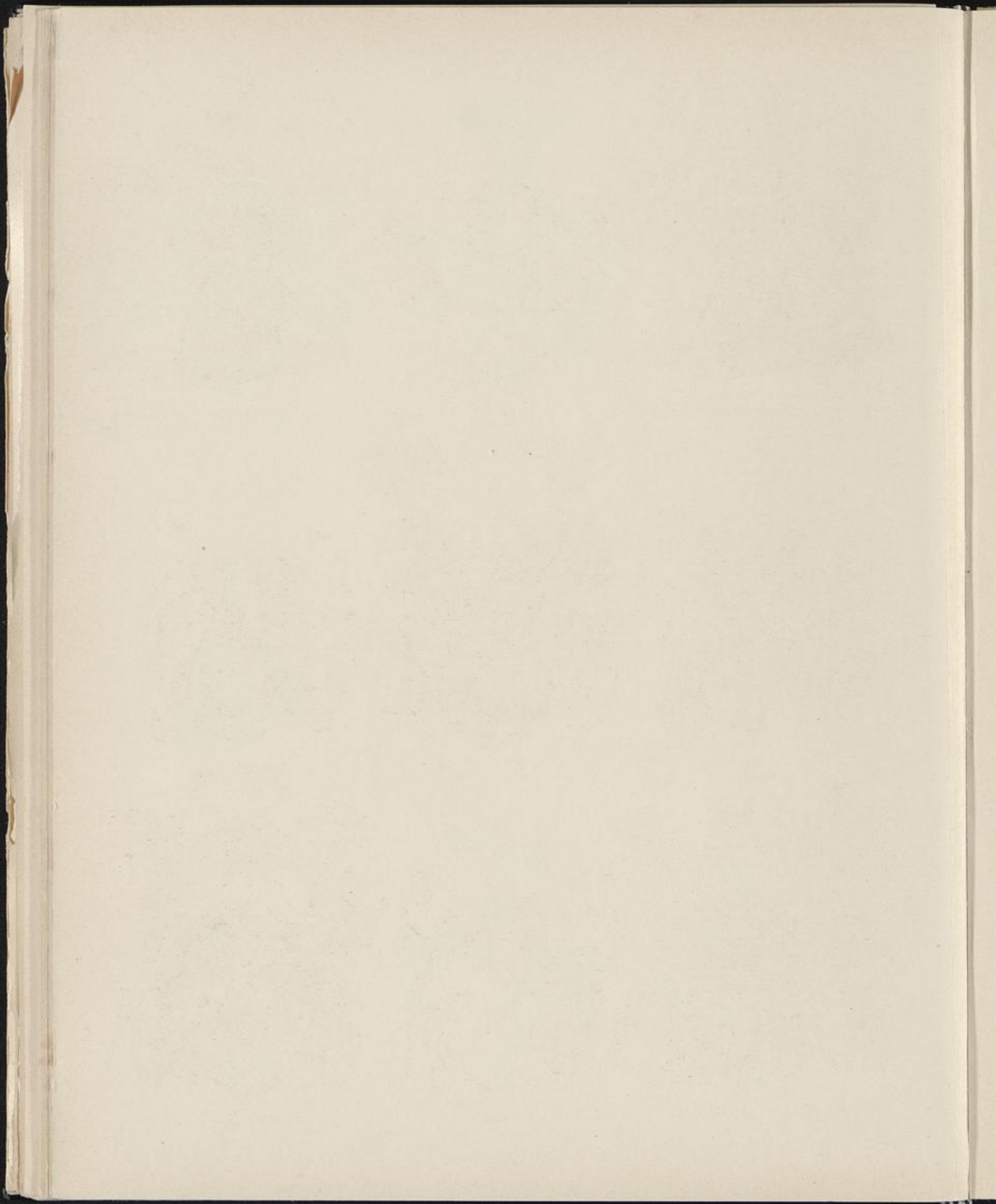

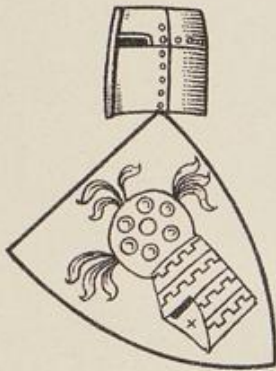

DYCHUS

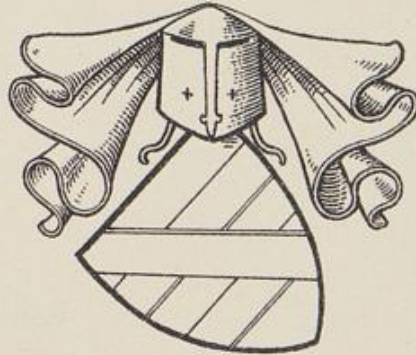

DE DICKE



DICKEBER



DIEDENSORPE



DIEDERIKESHAUSEN
GEN. SCHRAMME



DIEDEKENHUS



DIEDINGHOVEN
IN DEN DORNEN

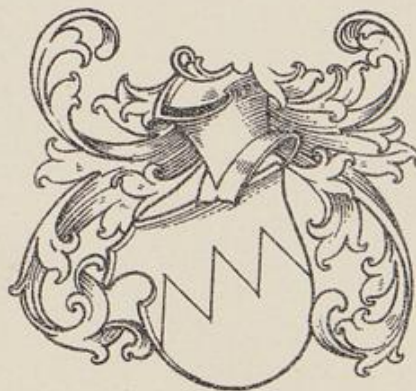

v. d. DYKE



v. d. DYMELE

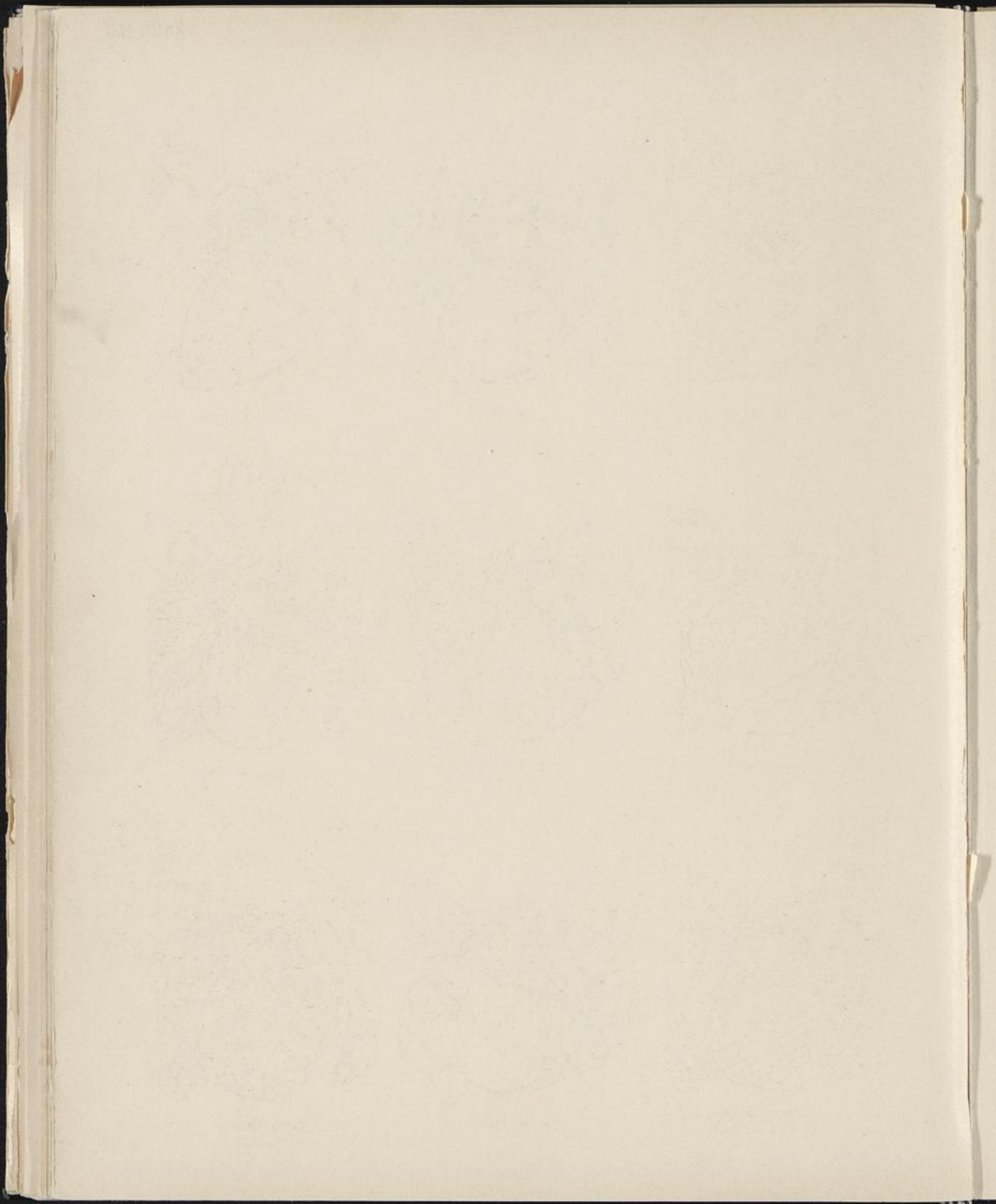

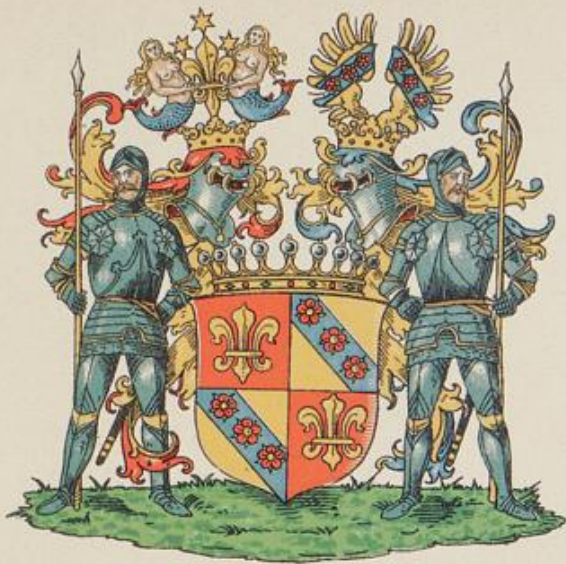

GRAF V. KORFF
GEN. SCHMISING-KERSSENBRÖCK



GRAF V. DANCKELMAN



FREIHERR V. DELWIG

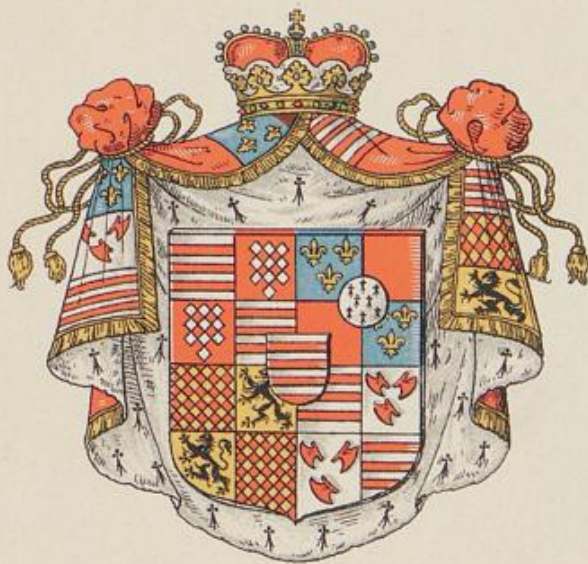

HERZOG VON CROY-DÜLMEN

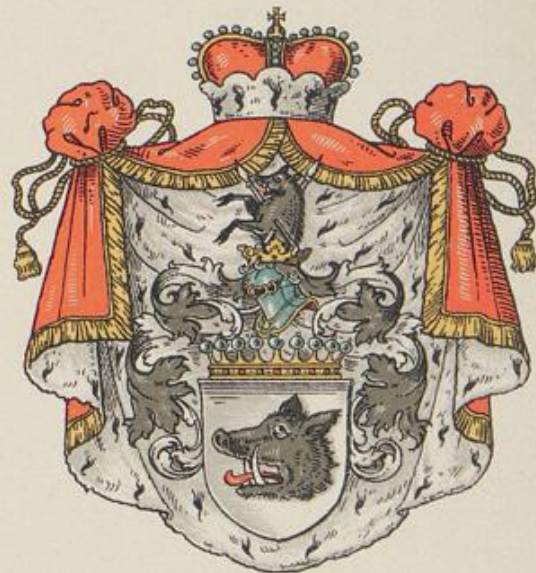

FÜRST V. DÖNHOF

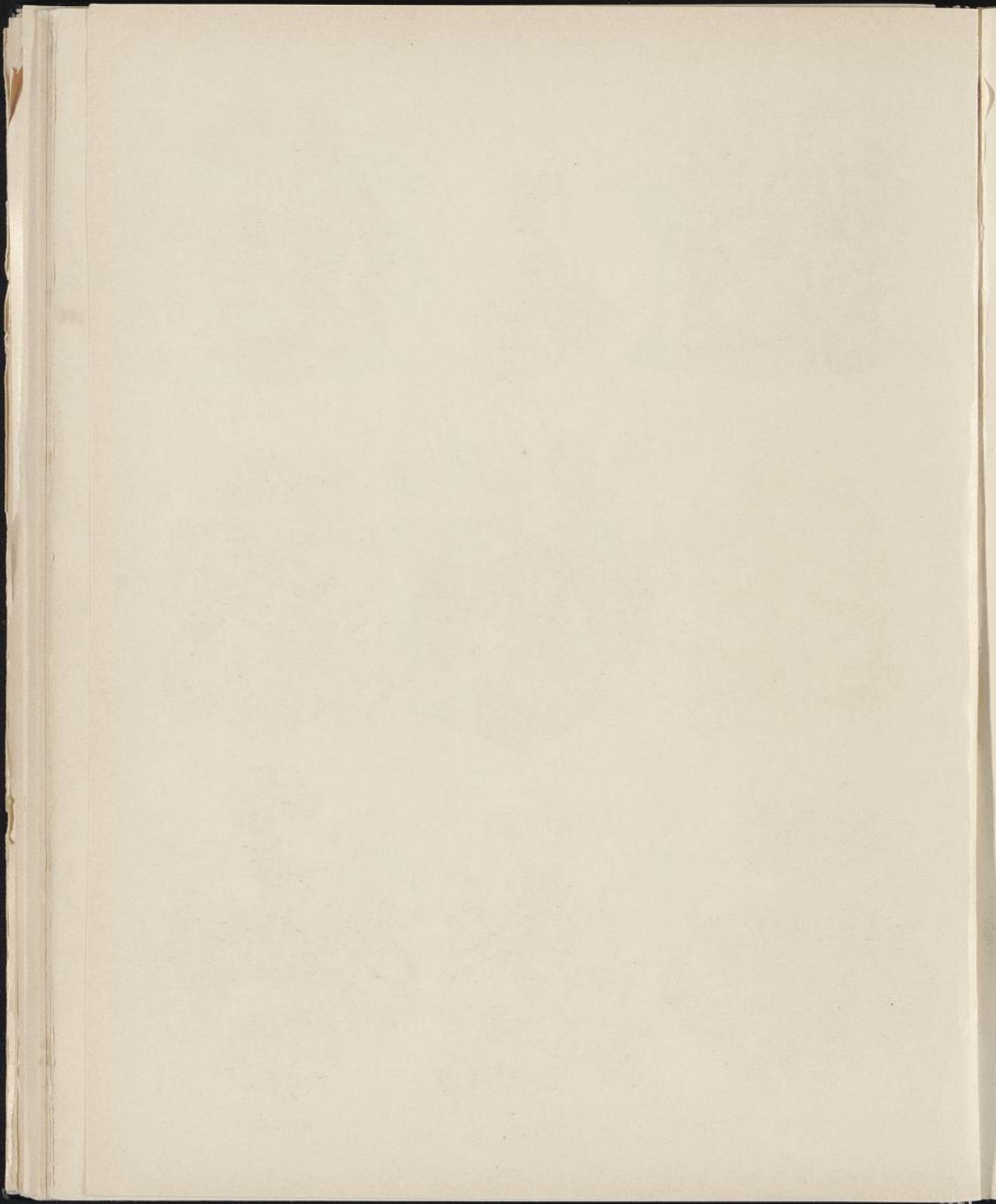



DELWIG

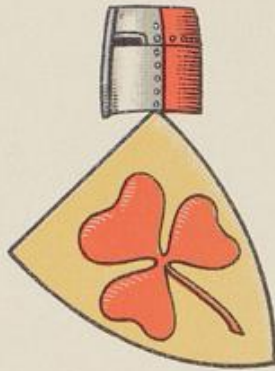

DERENTHAL
ALT

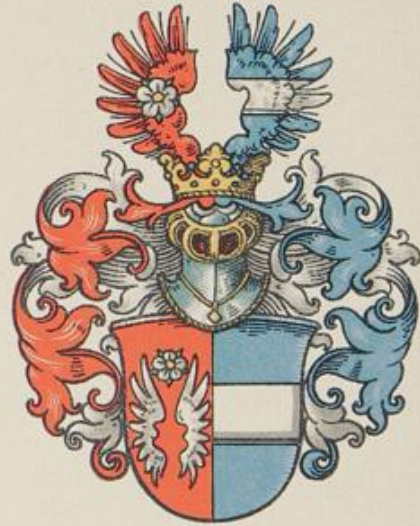

DERENTHAL II



DERSCH
1407

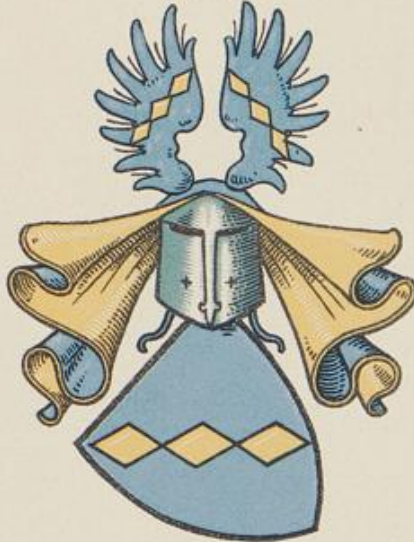

DERSCH
ALT



DETTEN



DEVALL



DEUTECOM
DÖTTINGHEM



DEVIVERE

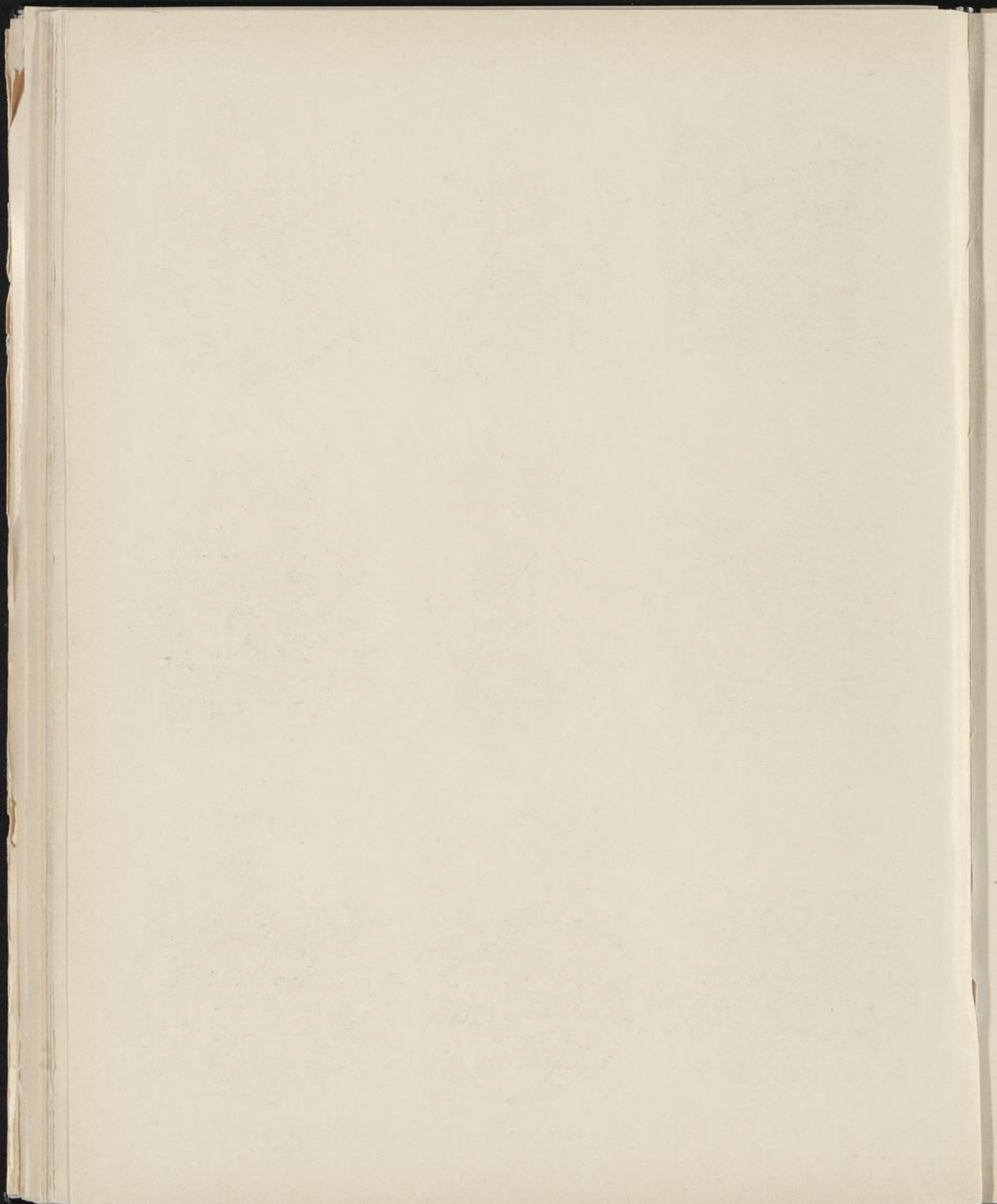



DAVERENBERG



DINGGEN



DINKELBURG



DINKGRAVE

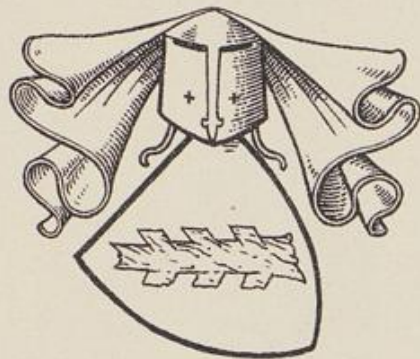

DYNNINCH



DISSEN



DYSTEL

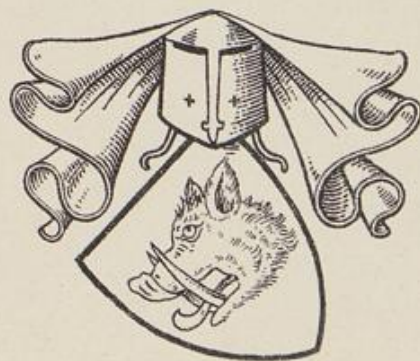

DYSTELHOF



DOLBERG
(DULBERG)





DIEDENHAUSEN

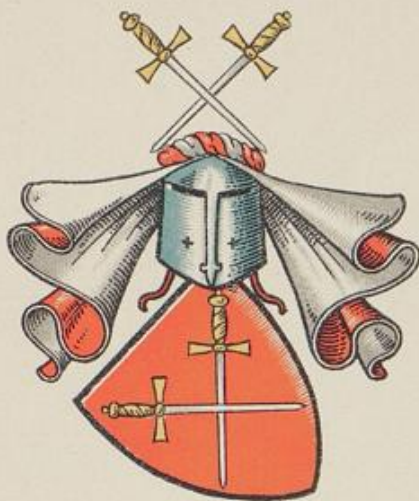

DIEPENBROCK



DIEFFHAUS



FRHR. v. DIEPENBROCK-IMPEL



EDLE v. DIEST



FRHR. v. DIEPENBROCK-GRÜTER



v. DITFURTH



v. DIEST



v. D. DYKE

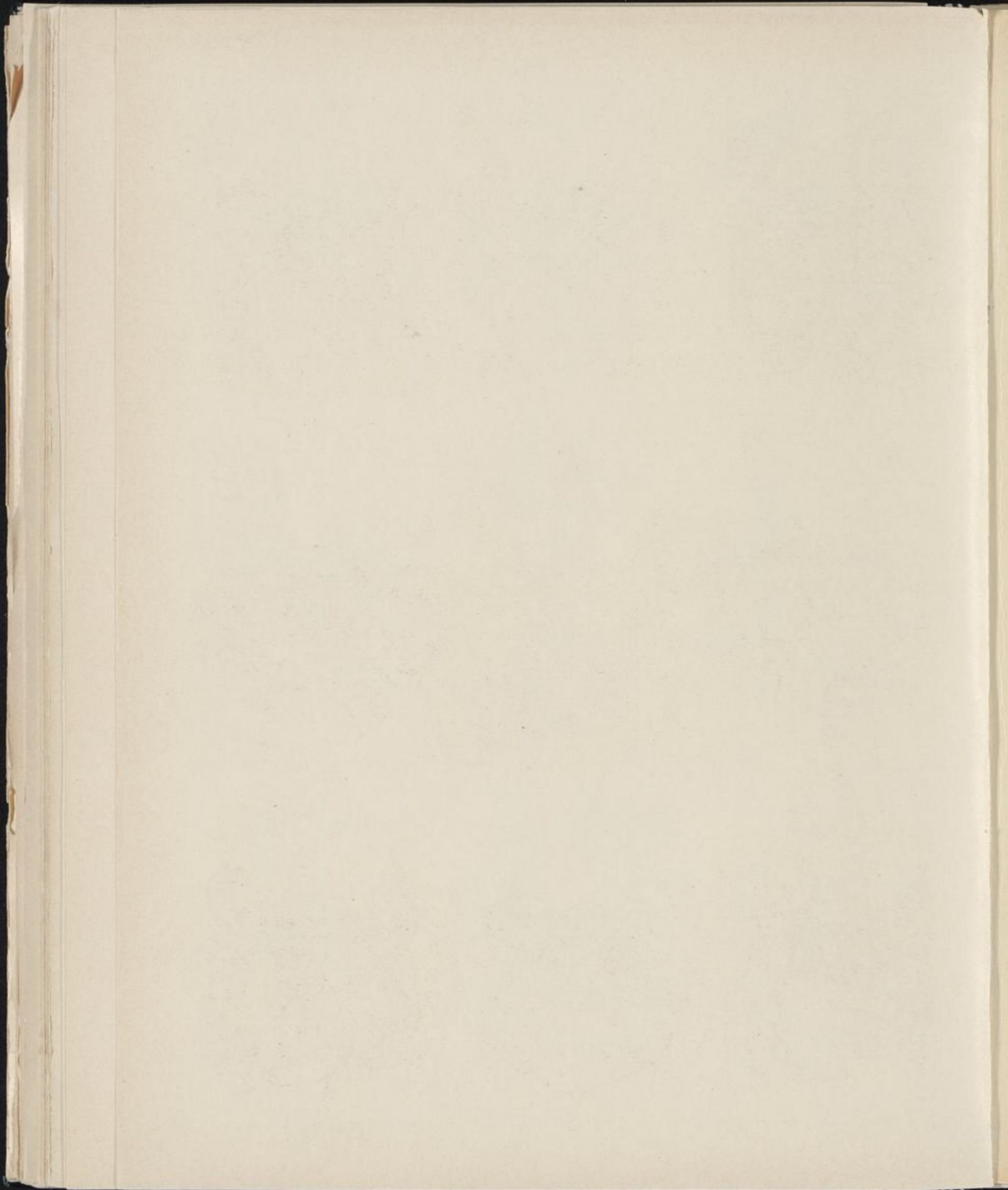



DOENHAM



DÖRING



DOESBURG

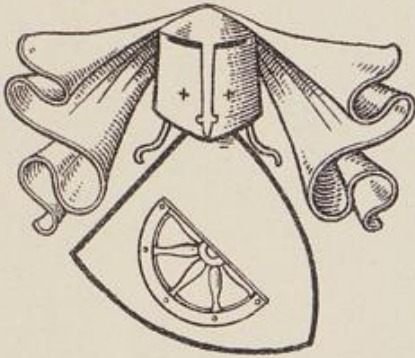

DELECKE



DOLLE

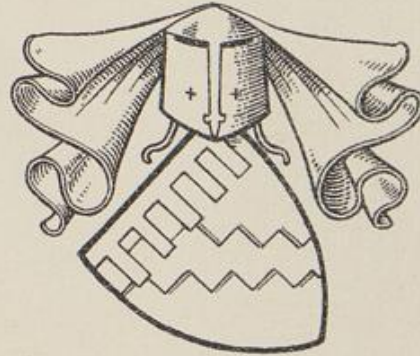

DONOP



DORBOR
(BORBOR)



DORNE



DORNHAM

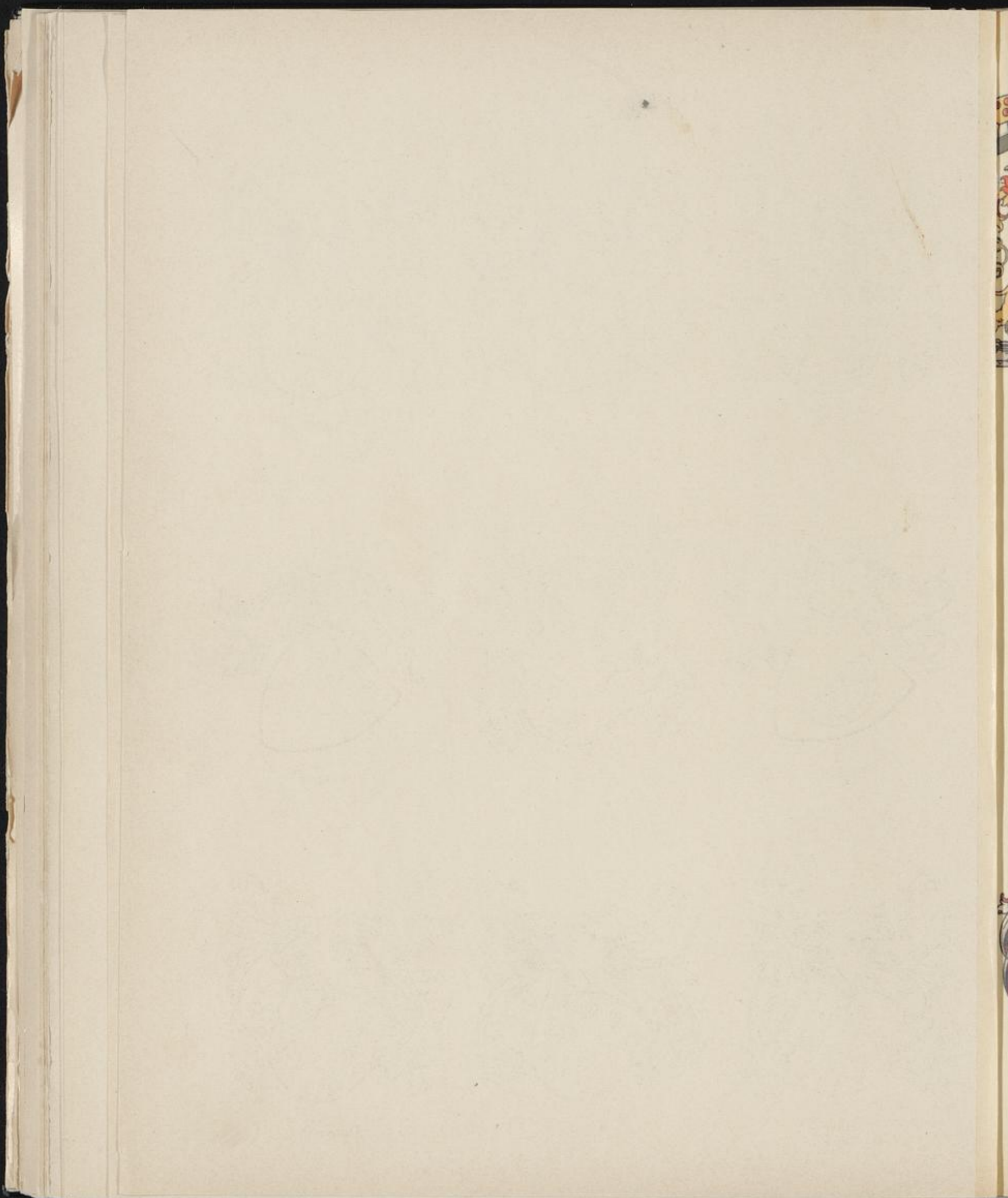

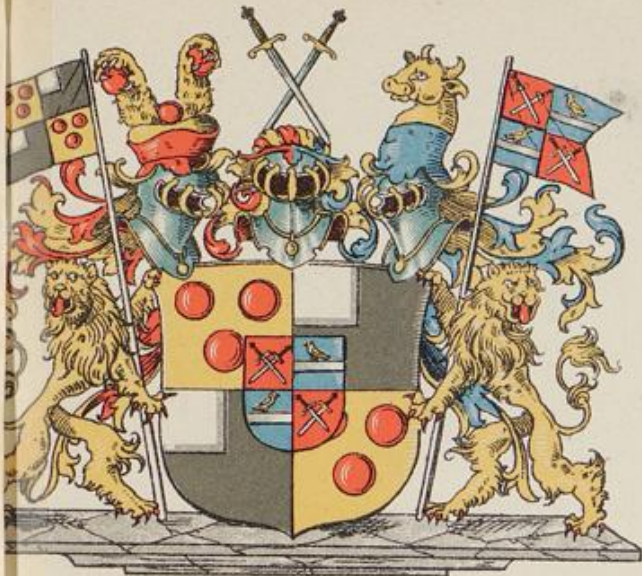

GRAF V. DIEPENBROEK-IMPEL



GRAF GRONSFELD-DIEPENBROICK
ZU LIMPURG-SONSHEIM



GRAF V. DÜCKER



GRAF DROSTE ZU VISCHERING

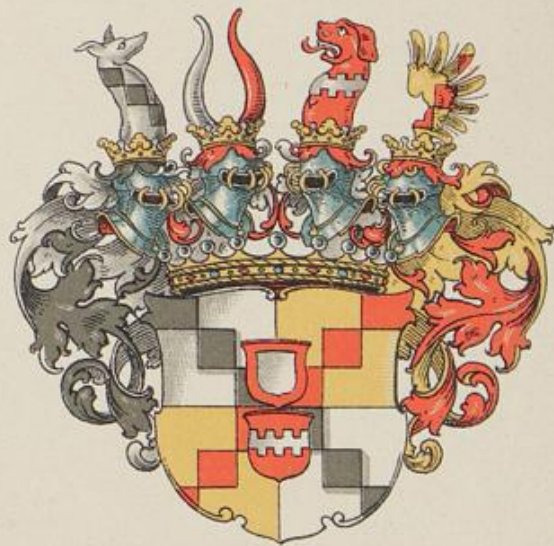

GRAF DROSTE ZU VISCHERING
V. NESSELRODE-REICHENSTEIN

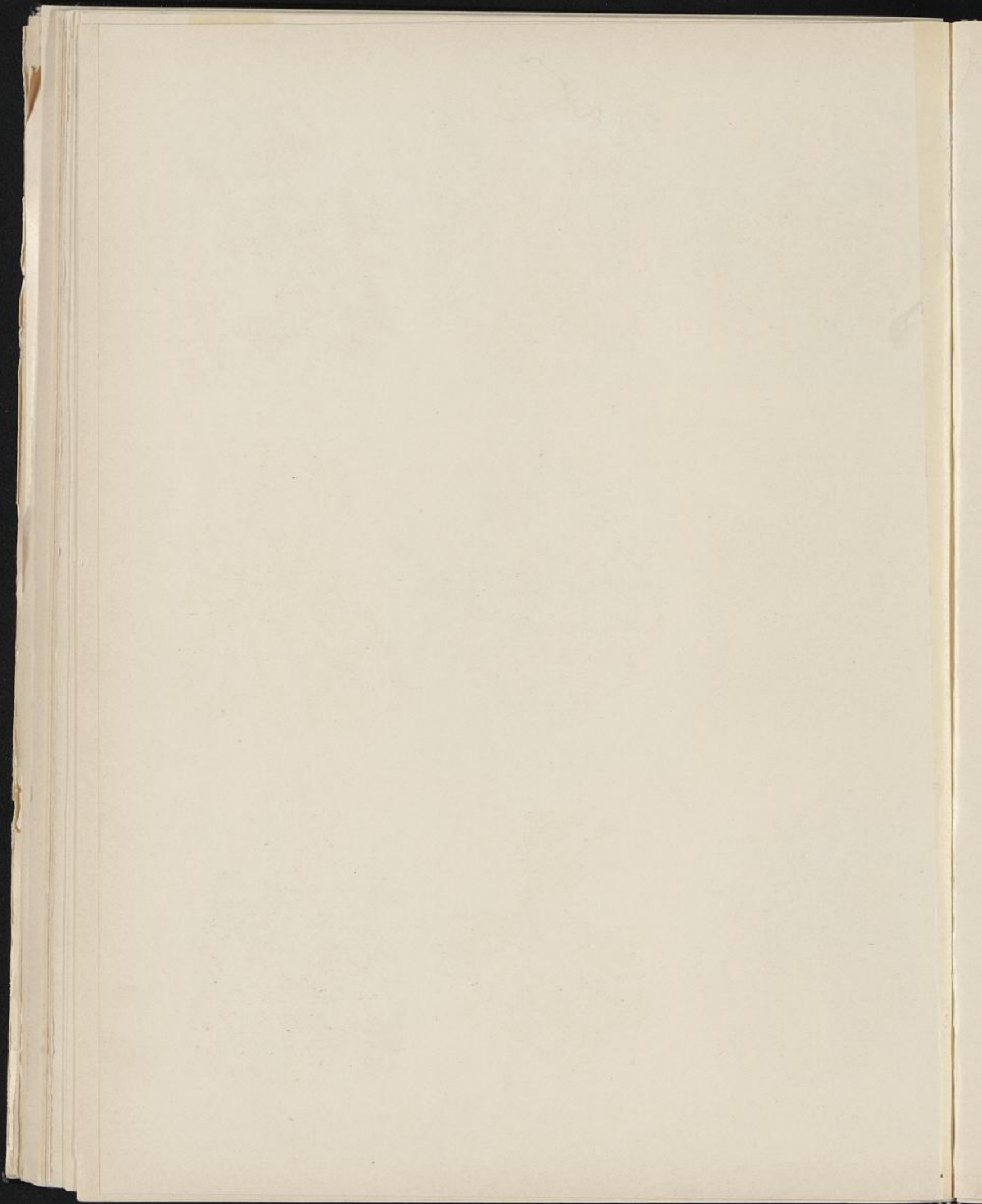



DINCKLAGE

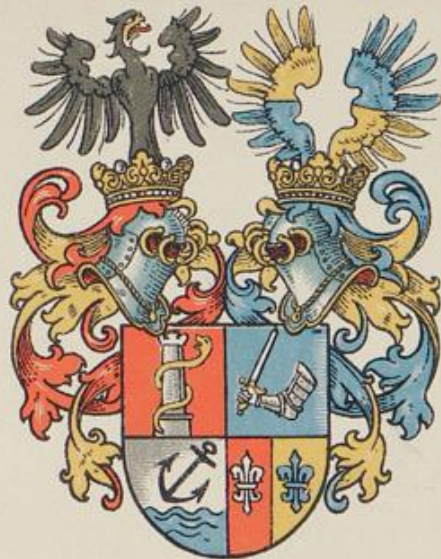

DIRCKING-HOLMFELD



DINSING



DOBBE



DOBBER II



DOBBER I



DÖLBERG
GEN. SUTHAUSEN



DÖNHOFF



DOMBROCK

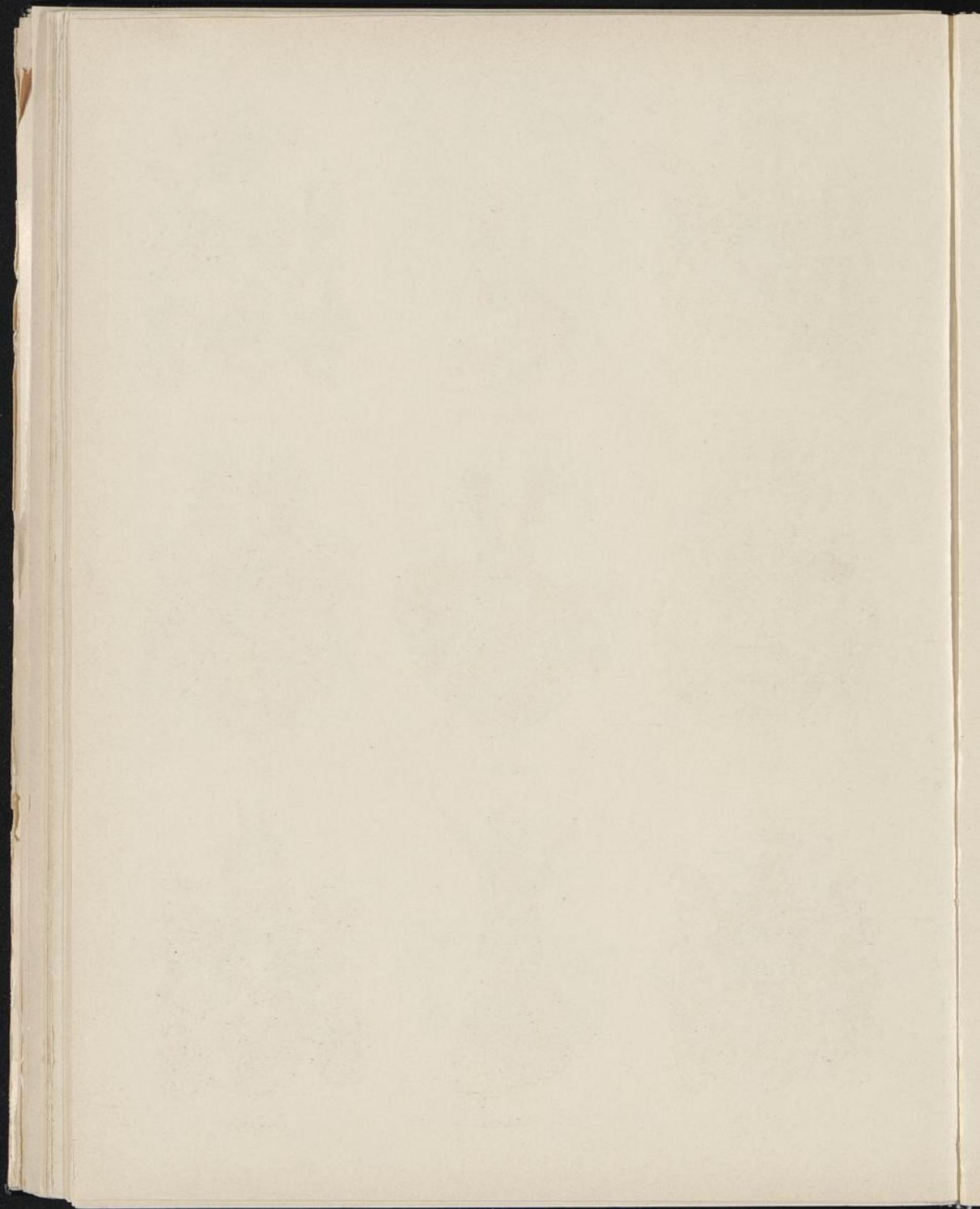



DONOP

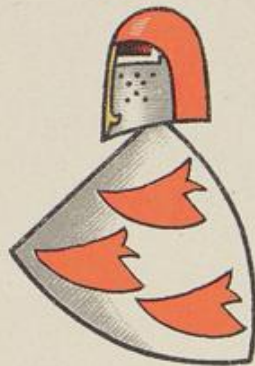

DONOWE



DORFELD I



DORFELD II

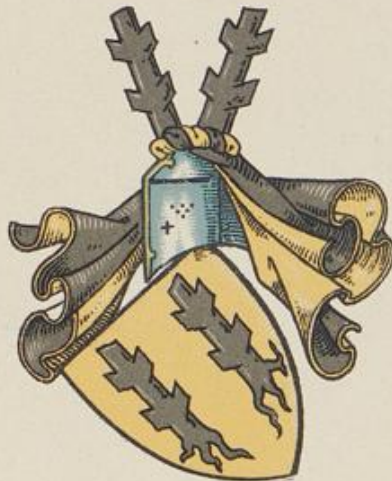

DORGELO



DORFELDEN



DRÄNTHEM
DRATHUM



GRAF V. DORTMUND



DREBBER

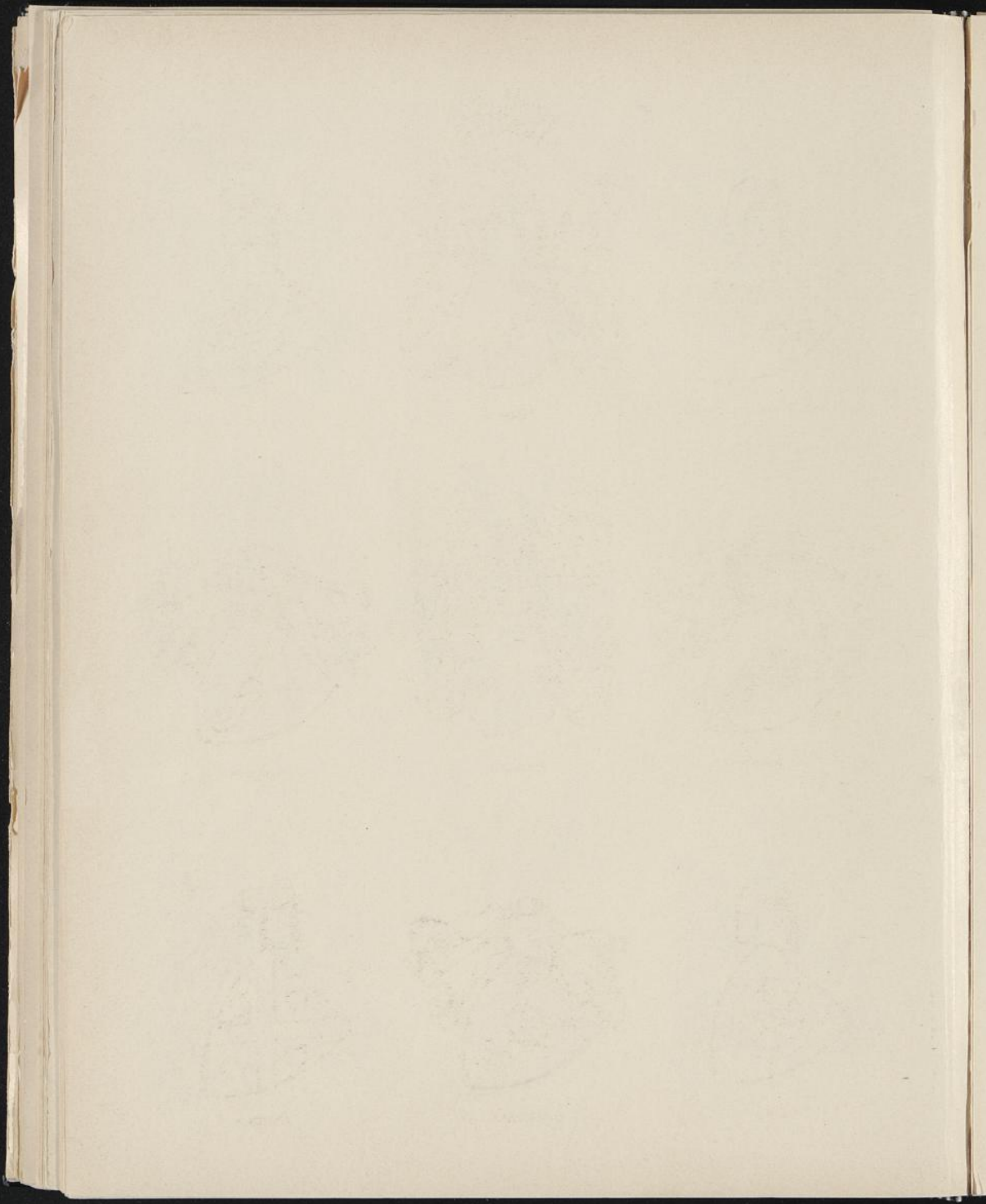

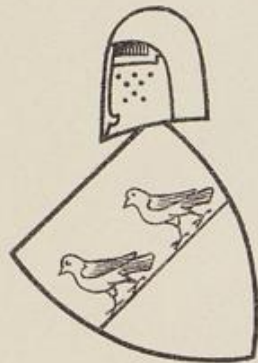

DORNINCK GEN. WATERHUS



DORSLON

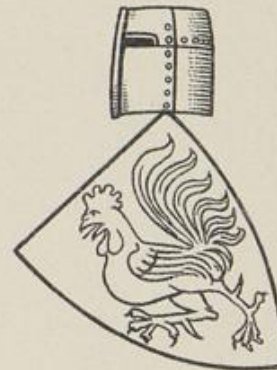

DORSTELMANN

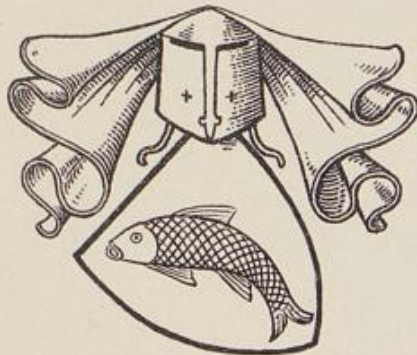

DRASEBECK



DRECHEN

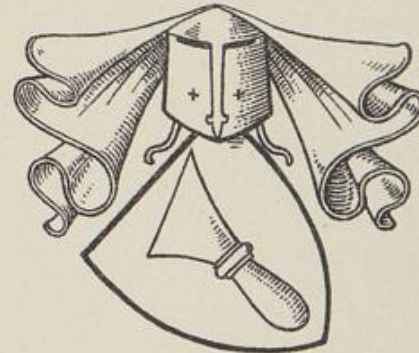

DREGERE

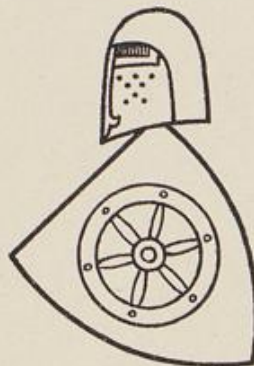

DRELE

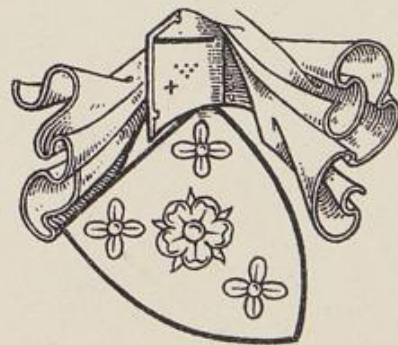

DRENHUSEN

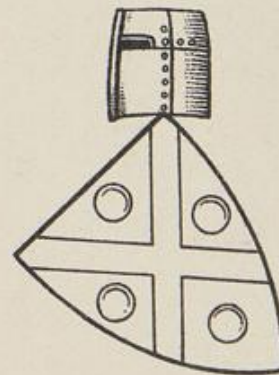

DRELE II





DREVER
(V. D. EVERE)



DRYHUS



DRYHUS II



DROGHE



DRÖGE



DROSTE IV

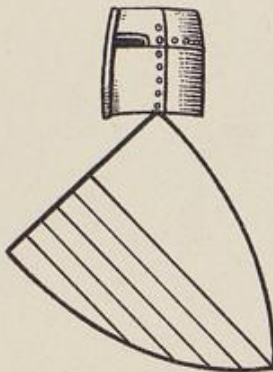

DROSTE V. ISENBURG



DROVE

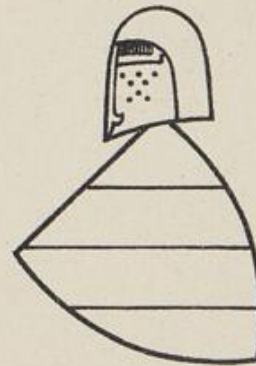

DRUEGE





DRIESCH



DRIBURG



DROLSHAGEN

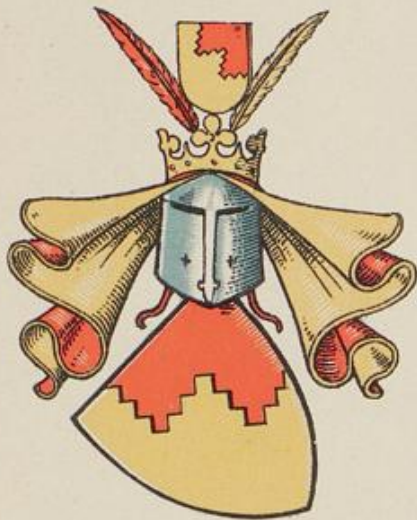

DROSTE ZU ERWITTE



DROLSHAGEN ZU RORUP

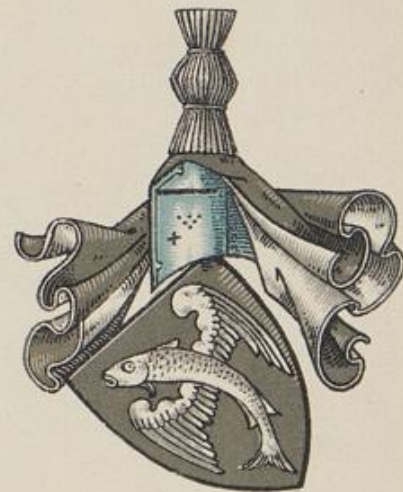

DEKENBROCK
FRHR. DROSTE ZU HÜLSHOFF

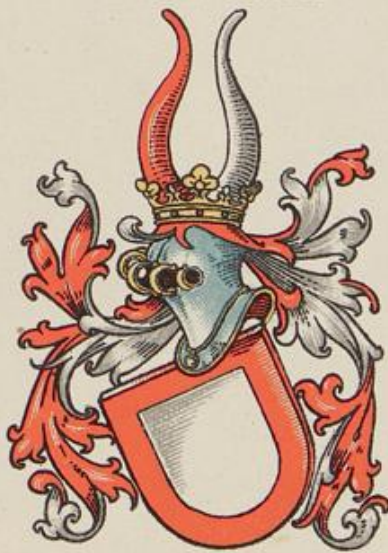

DROSTE ZU VISCHERING
DROSTE ZU SENDEN



FRHR. DROSTE ZU PADTBERG



DRUCHTLEBEN

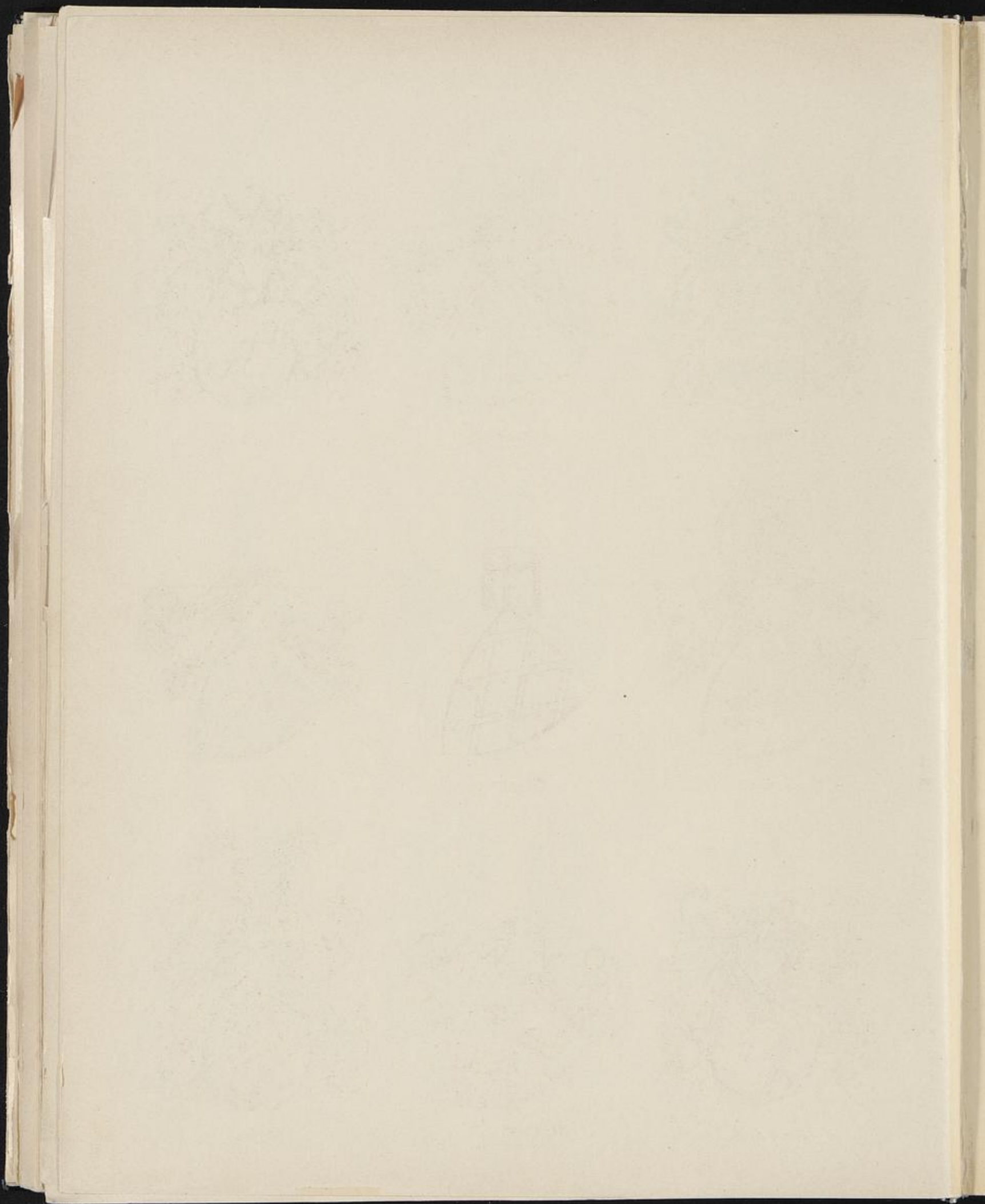



DRUTMARINGHAUSEN

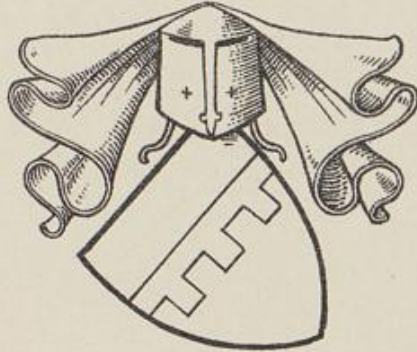

DUDIKENBECK



DUDENRODE



DUKERE

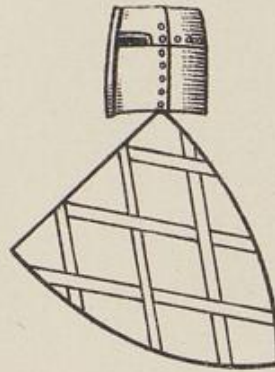

DÜLMEN I

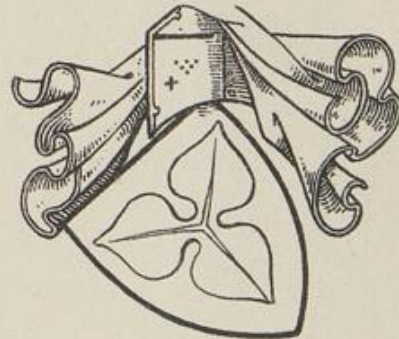

DÜLMEN II



DUGGENBERG

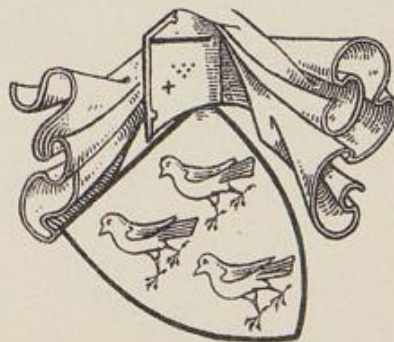

ROCKINGHAUSEN
GEN. DÜVEL



DÜSTER

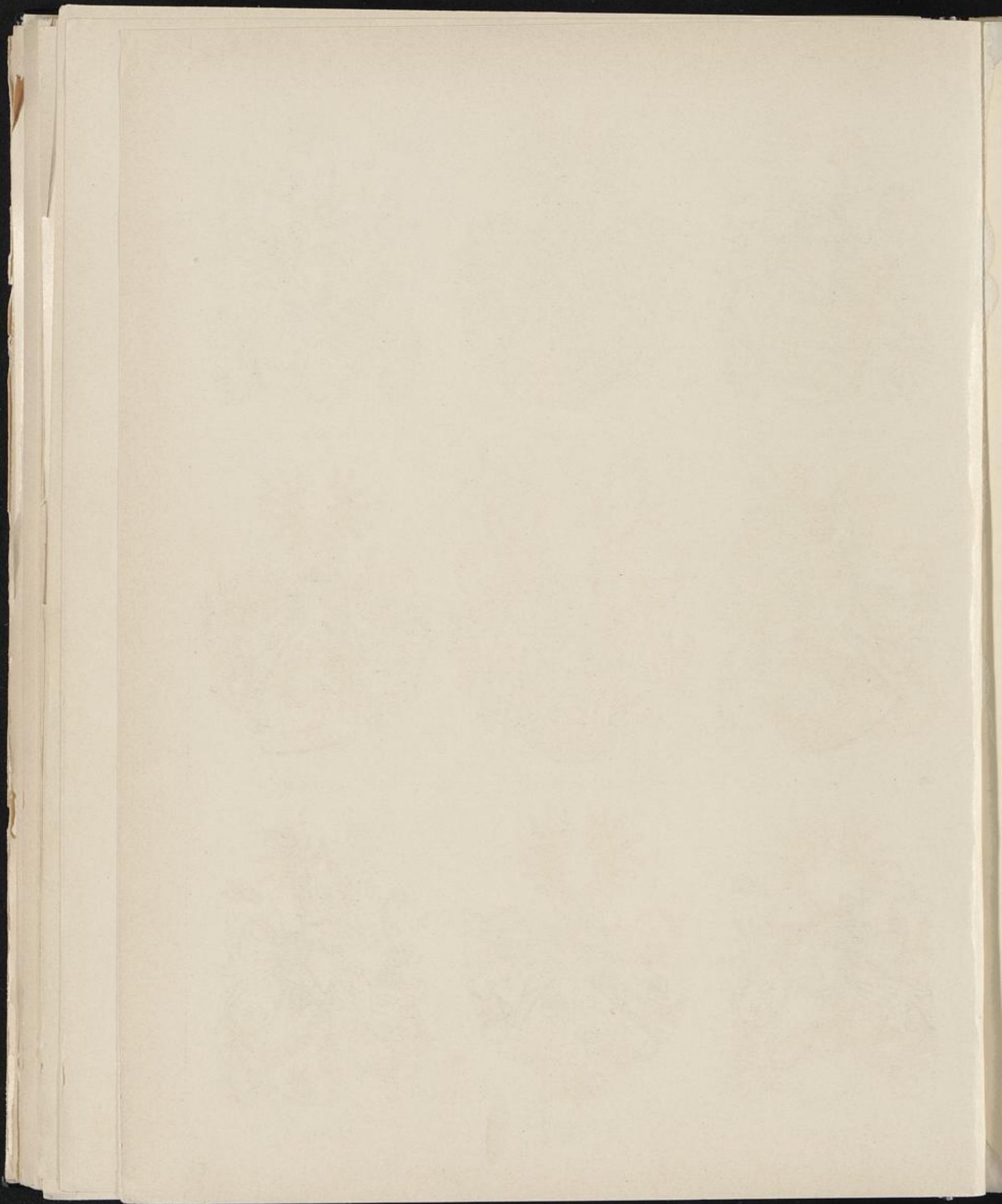



DÜCKER



DRUFFEL



FRHR. v. DÜCKER zu RÖDINGHAUSEN



DÜDINCK



FRHR. v. DÜCKER



DUESBERG



DÜNGELN



v. D. DÜSSEN



DÜSTERLO

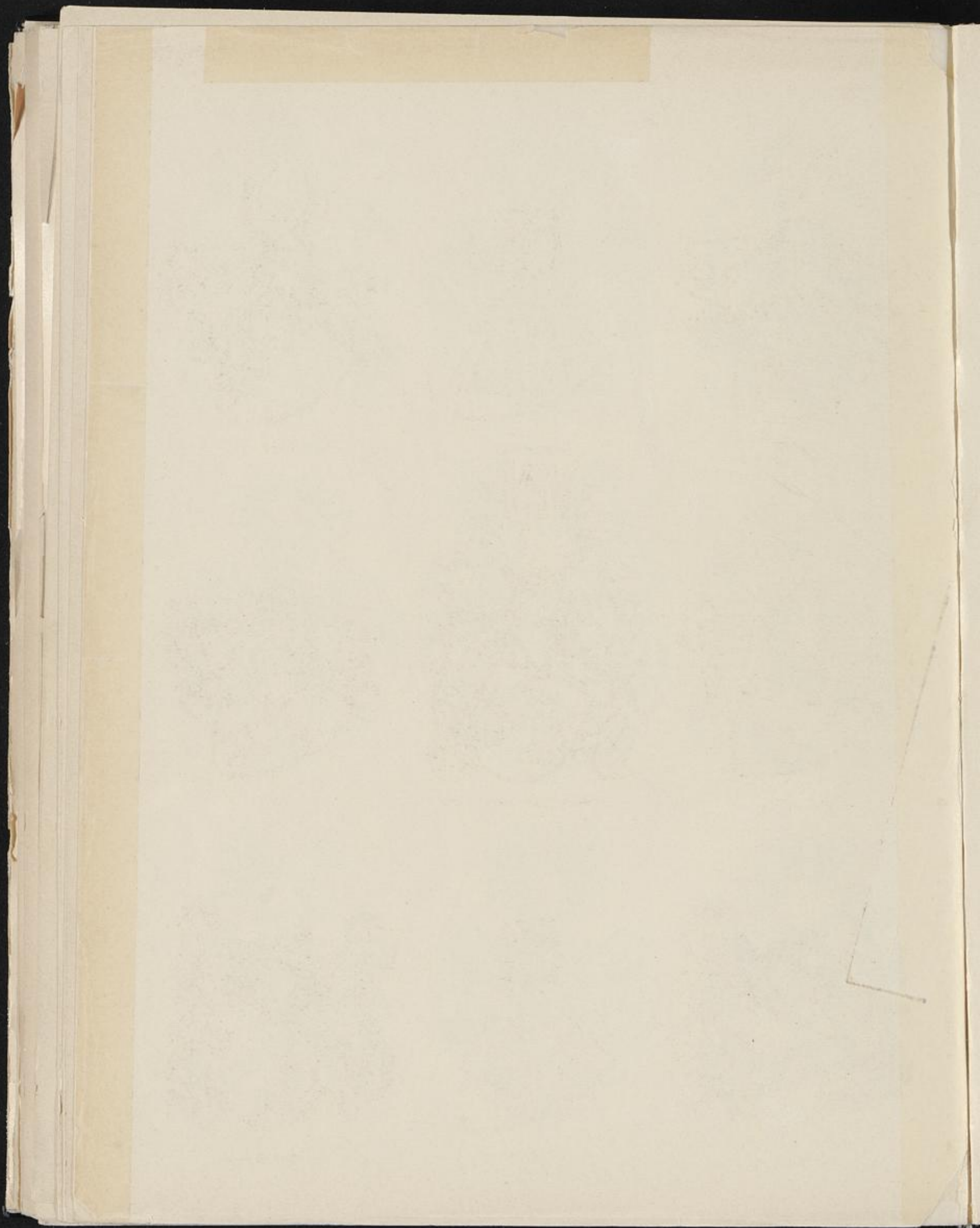



DUME

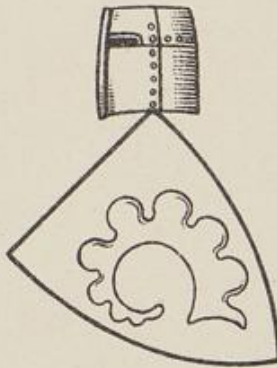

DUNGERDEN

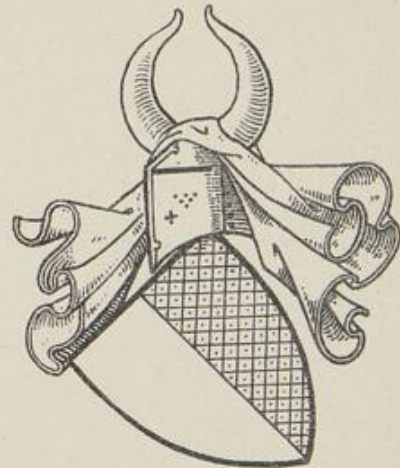

DUNKER II

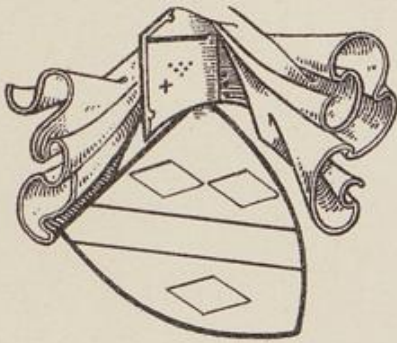

DURBOLTE



DUNOWE GEN. SPECKHAUS

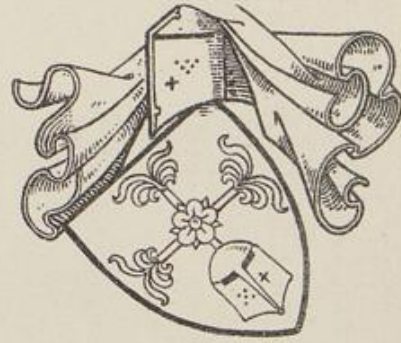

Dus



DUVELSHOFEN

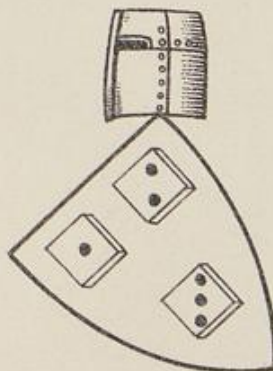

DUSAS
VAR.



DUSENTSCHUREN

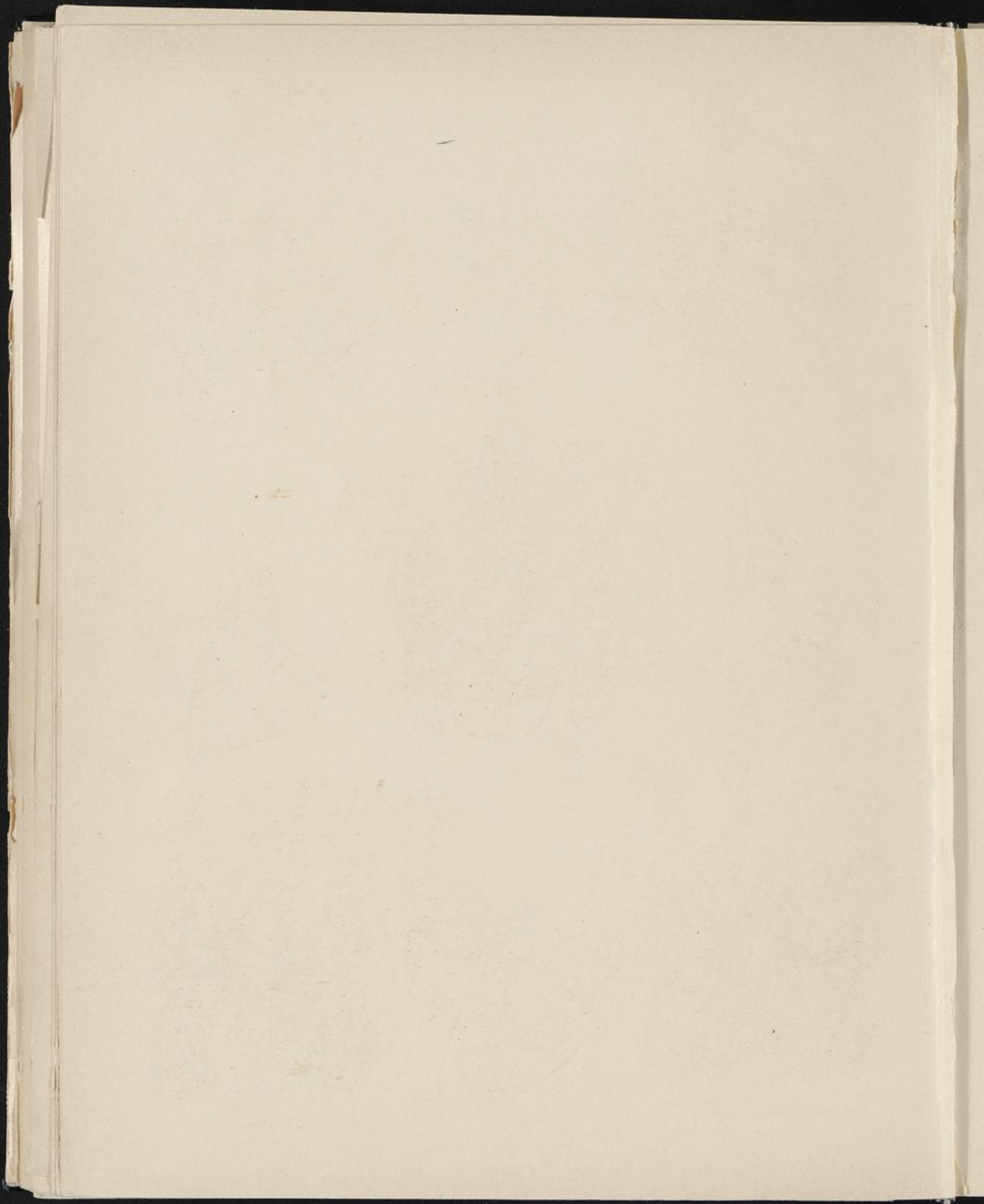



GRAF V. DÖNHOFF



GRAF V. ESTERHAZY-GALANTHA

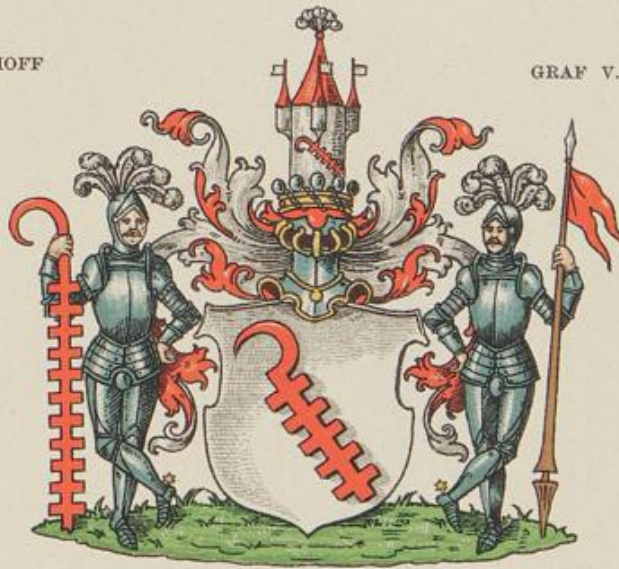

FHR. V. DONOP



FHR. DROSTE ZU HÜLSHOFF
GEN. FHR. V. KERCKERINCK ZU STAPEL

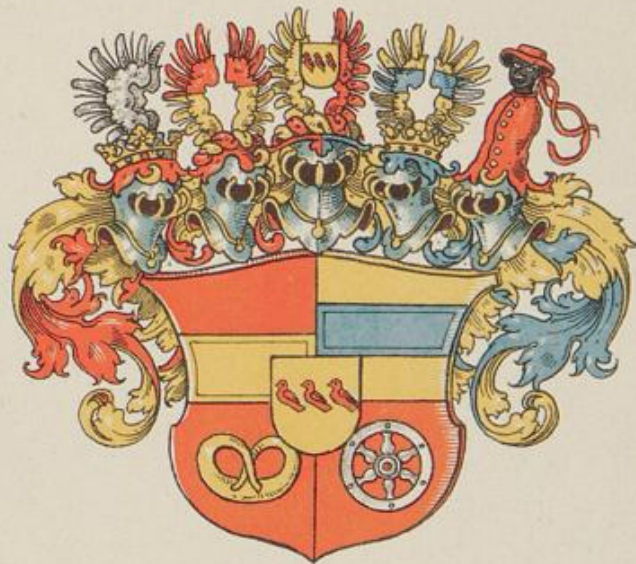

GRAF V. VELEN

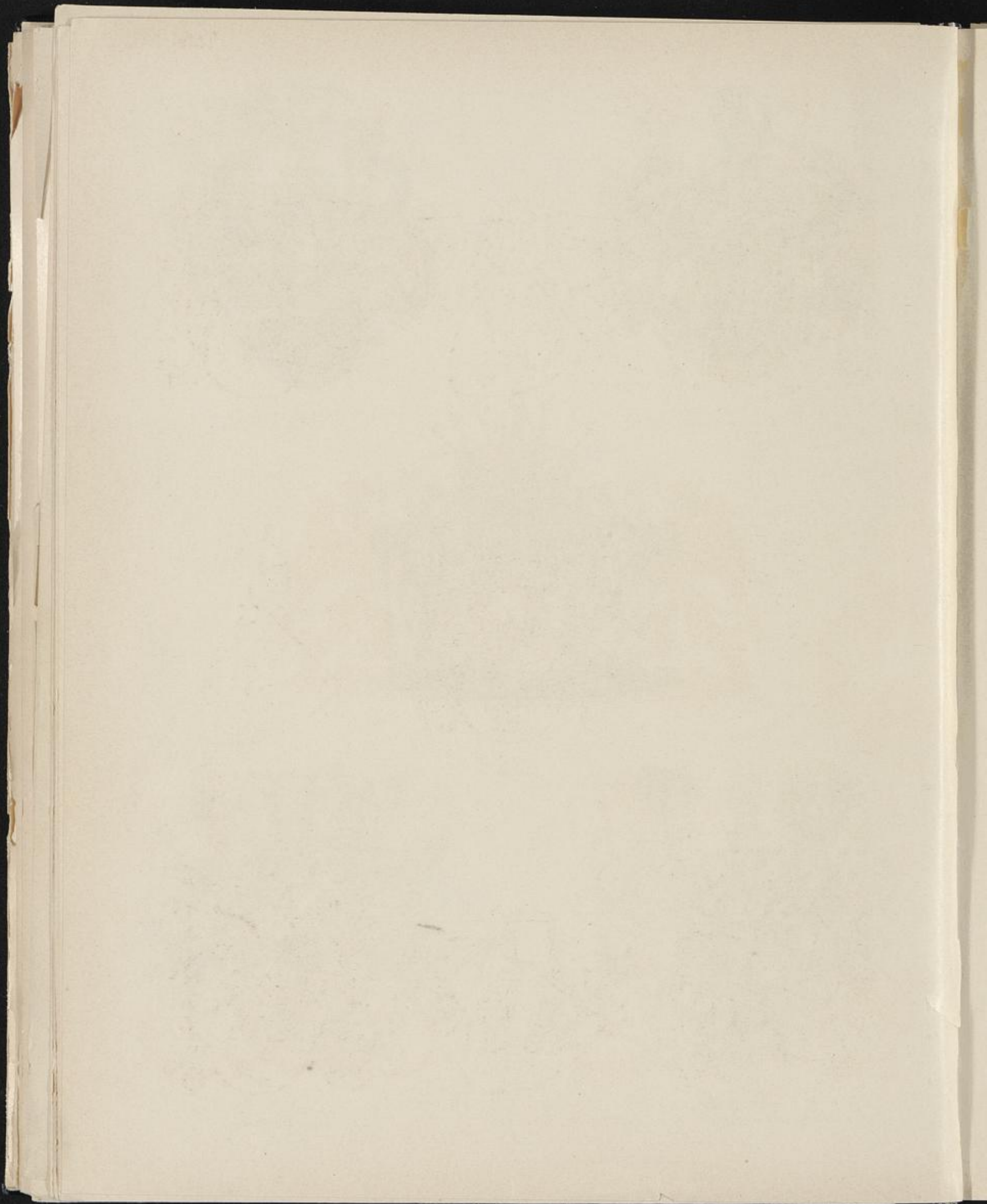



EBBINGHUS

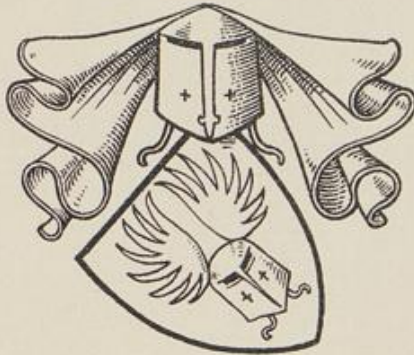

EBBINGHUSEN



EBBINGTORPE

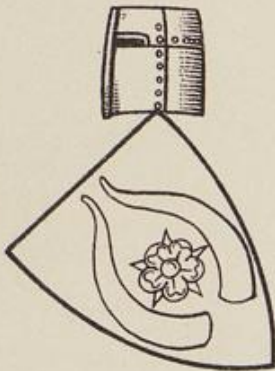

EBELINGHUSEN



ECHOLT

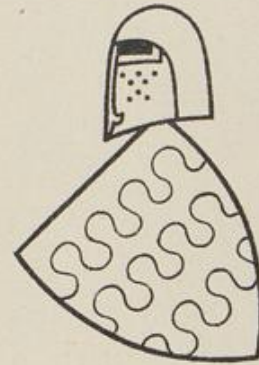

ECHOLTEN



ECKENHAGEN

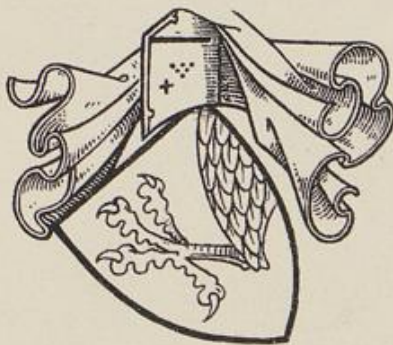

EDELKINT



ECKEREN

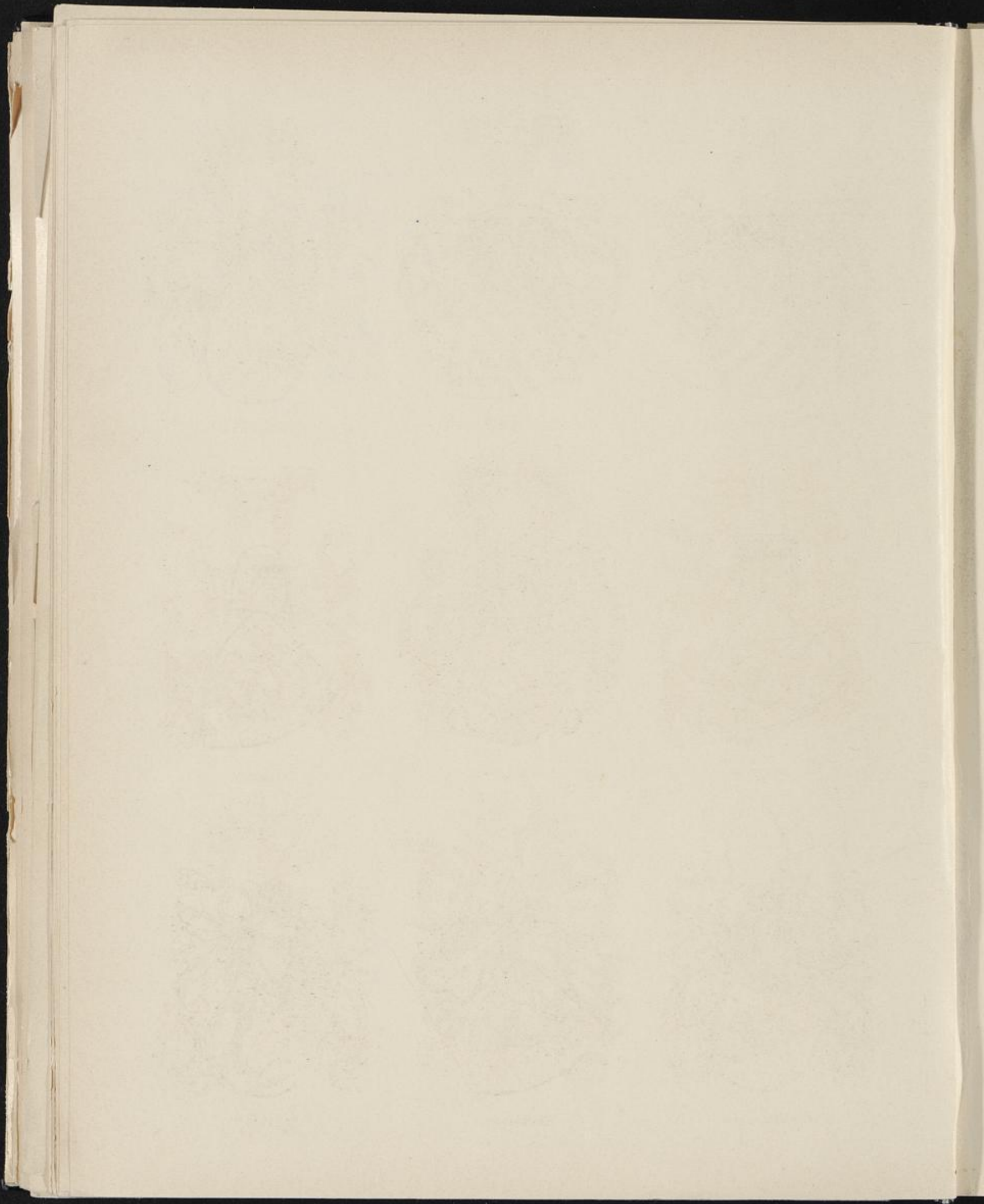



DÜTHE GEN. BUTT



DÜTHE ZU DEILINGHOFEN



DÜTHE
VAR.



DUNKER



DUMPSDORFF



DÜVEL



DUSAS



EBBESDORP



DWINGELO
GEN. LUTTEN.





EGGINK I

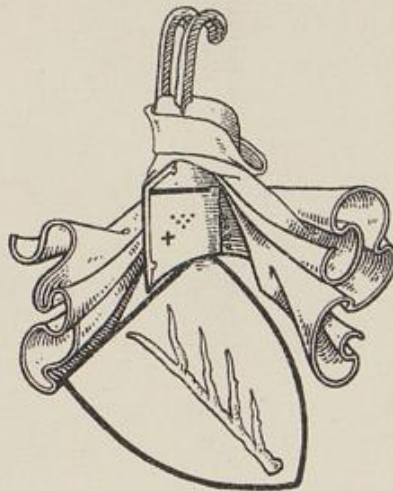

v. d. EICK



EGGINK II

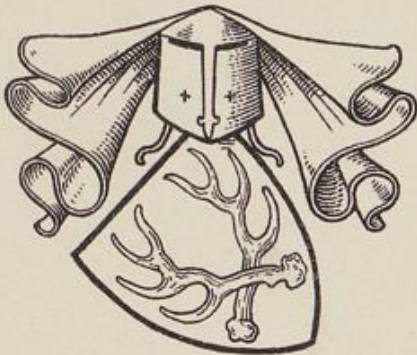

EICKELINGHOF
EICKLINGHOF
v. d. HEYDE



EICKLINGHOVEN

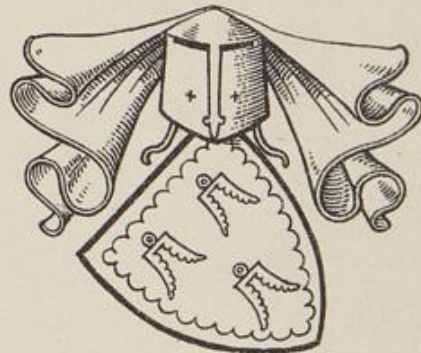

EICKENSCHIEDT

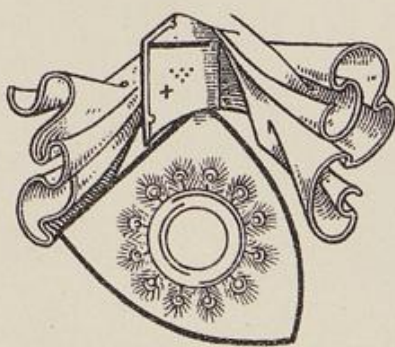

EYLWORDESSEN



EIKMANN

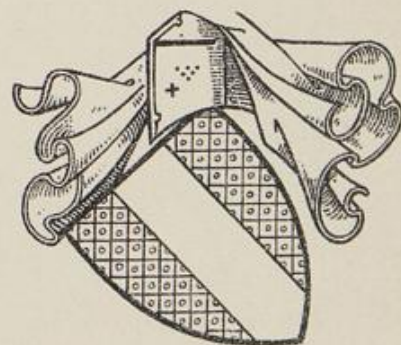

ELEN

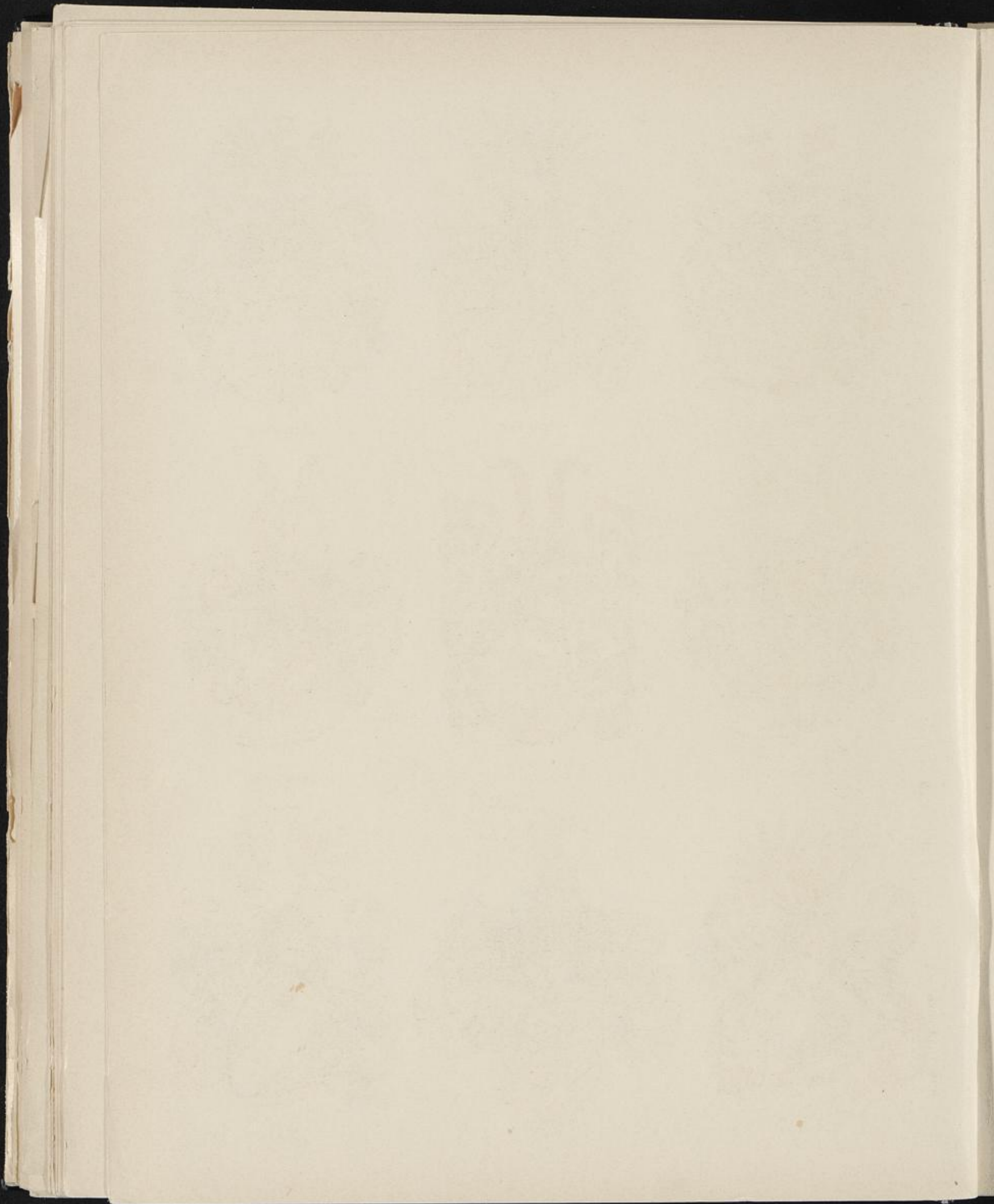



EBERSAU



EBERSWIN



ECHTEN



EDELKIRCHEN



ECKERSTEN
EXTEN



EICKEL



EICKELBORN



EYLL



EIFELER

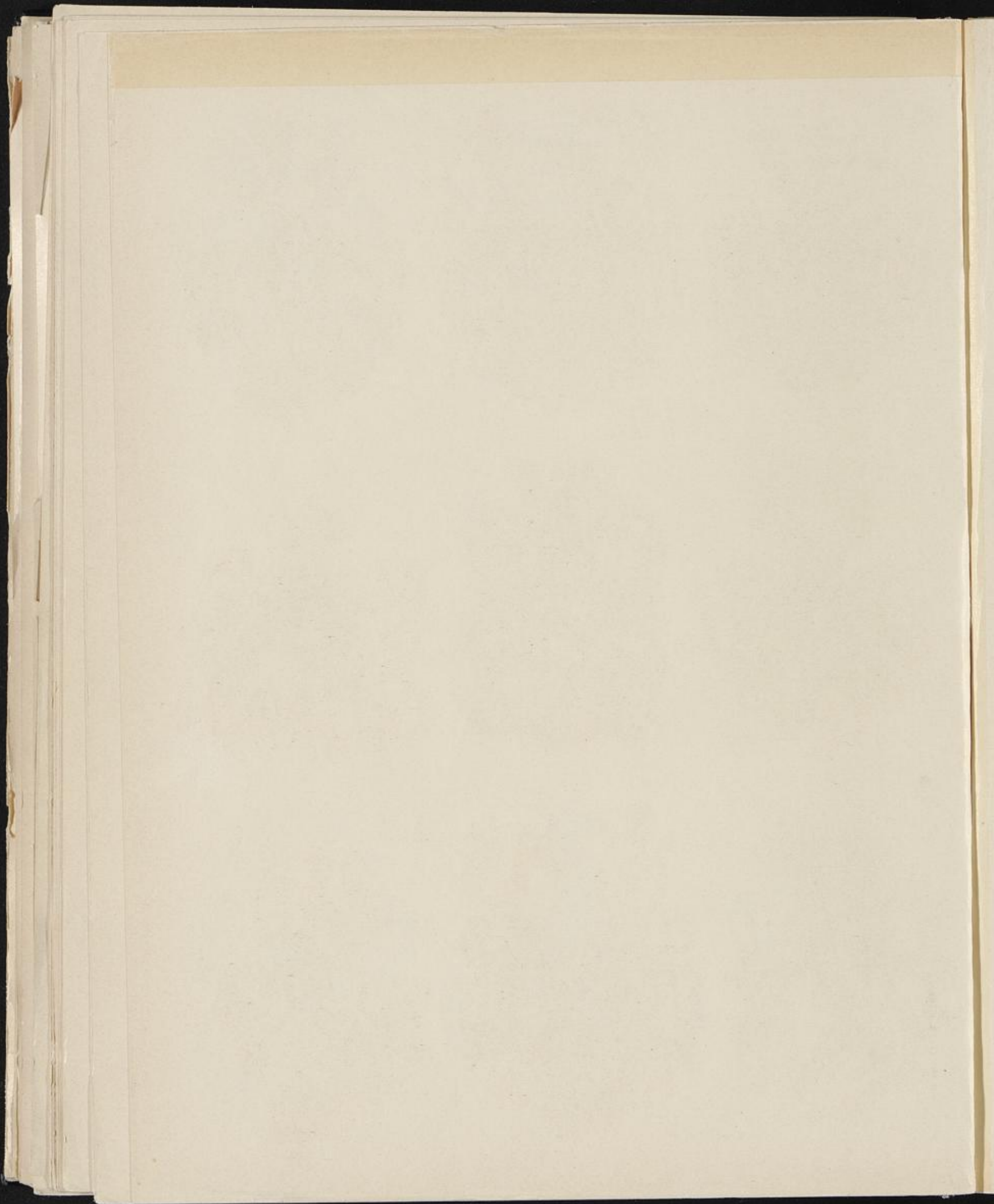



ELBRACHT



FRHR. V. ELLER-EBERSTEIN

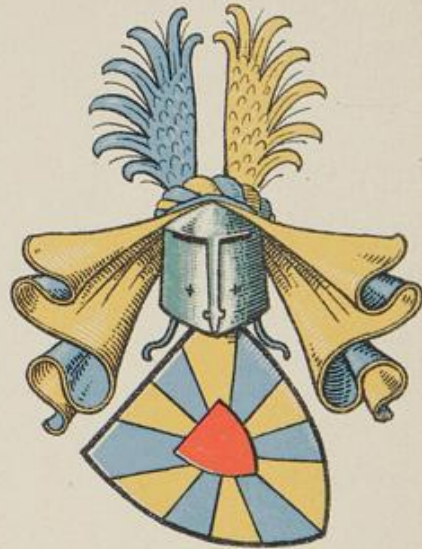

ELLER



ELLERTS



ELMENDORFF



ELSEN



VOGT V. ELSPE



FRHR. V. ELVERFELDT
GEN. V. BEVERFÖRDE-WERRIES

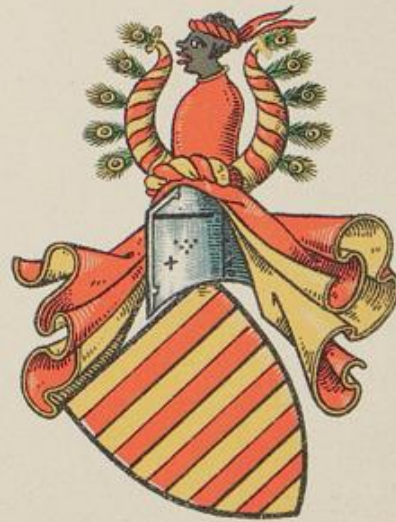

ELVERFELD

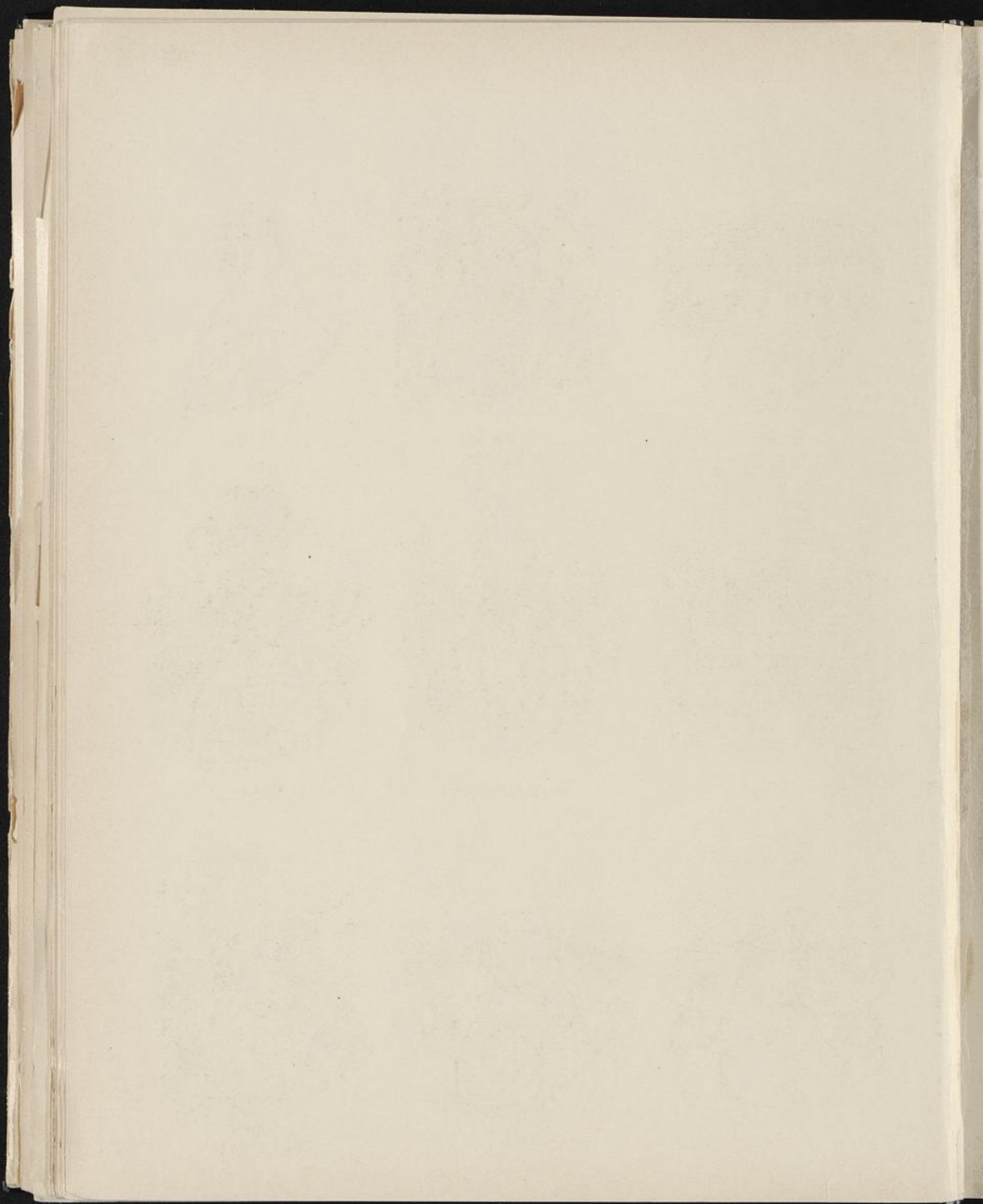

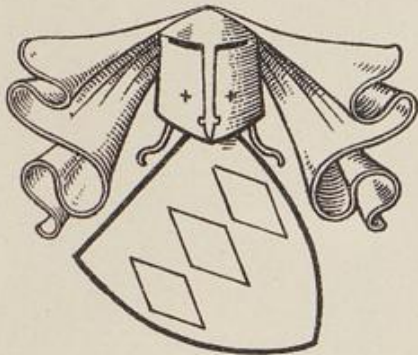

ELMENHORST



ELMENDORPE
(altes Wappen)

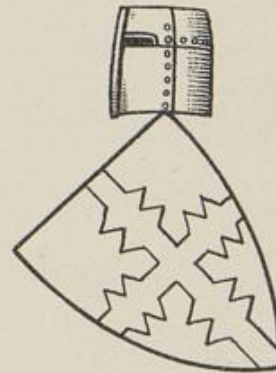

ELENE



ELMELO



ELMERINGHAUSEN

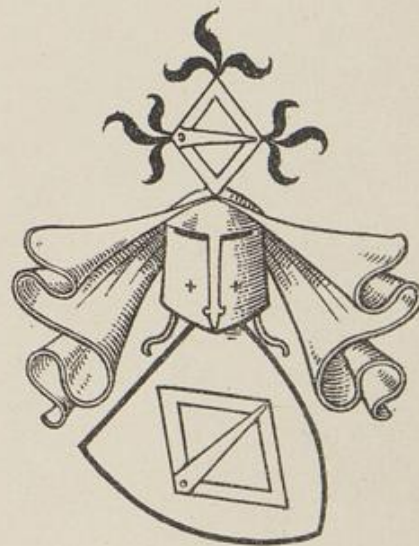

ELREBECK



V. D. EMMEREN

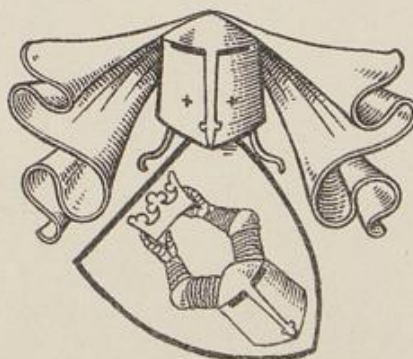

ELMERE



ELSPE
GEN. GYBELDEY



ENGELSUM



ELWIN



ENSE



ENSE
GEN. SCHNIEDEWIND



ENSSE



EPPE

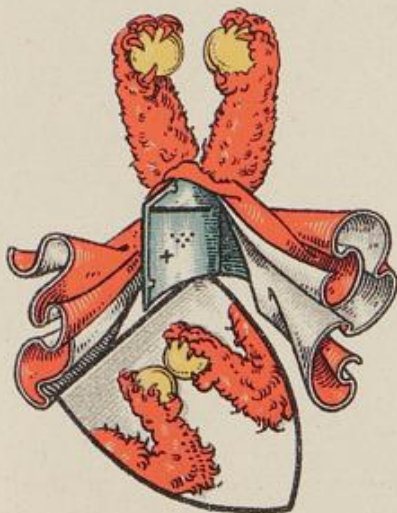

EPPING



ERDE



ERMEN
ERMEL

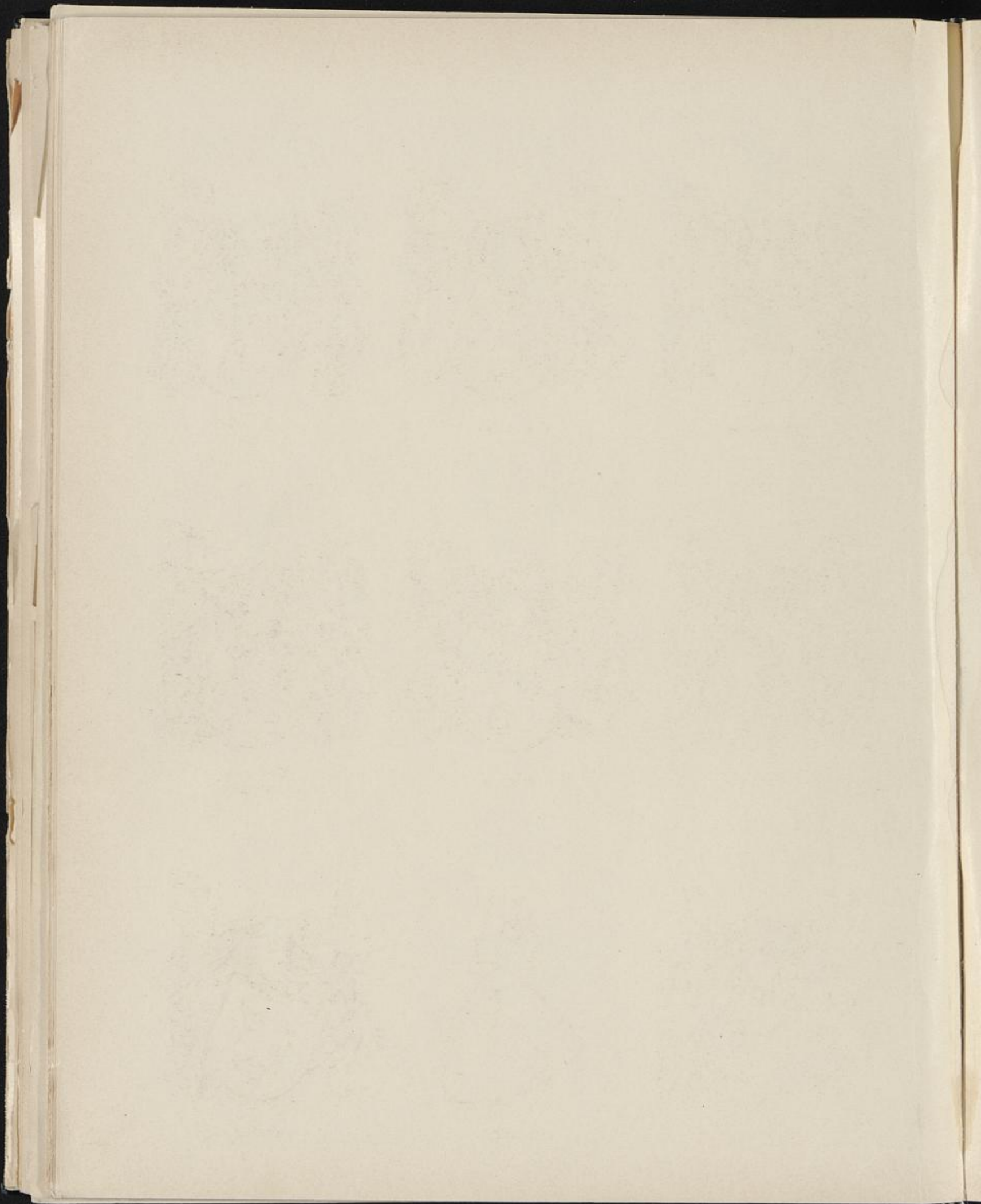



EMESBROKE



V. D. EMESE



V. D. EMESE
VAR.

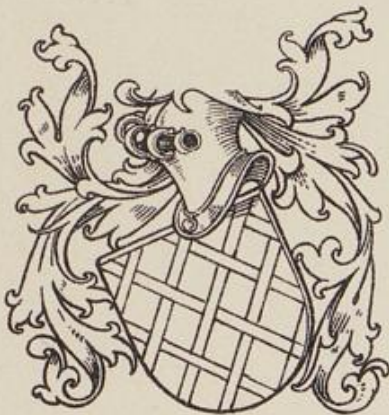

EMTE



ENGER I



ENGER II
ENGAR



ENGER III

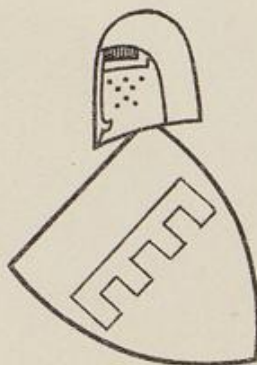

ENNICHLO



ENGERN

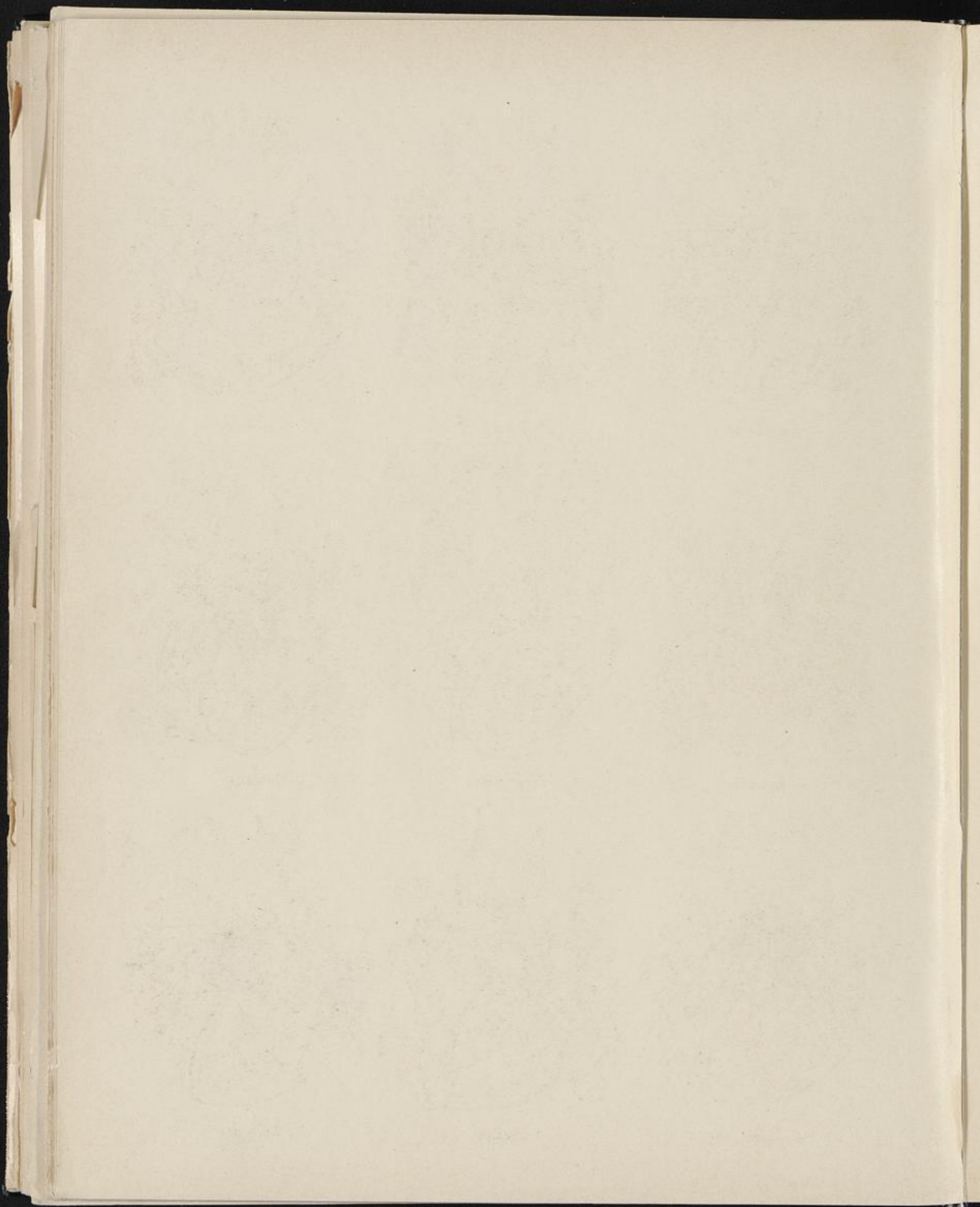



ERWITTE



ERP-BROCKHAUSEN



ESBECK



ESCHEDÉ
V. D. HORST GEN. ESCHEDÉ



ESBECK-PLATEN



ESLEVE
ESLEBEN



ESSELLEN



ESSEN I

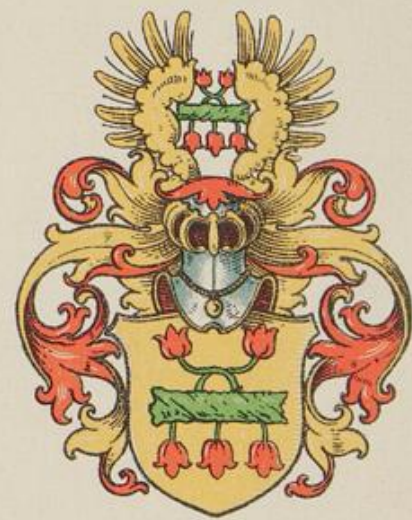

ESSEN II

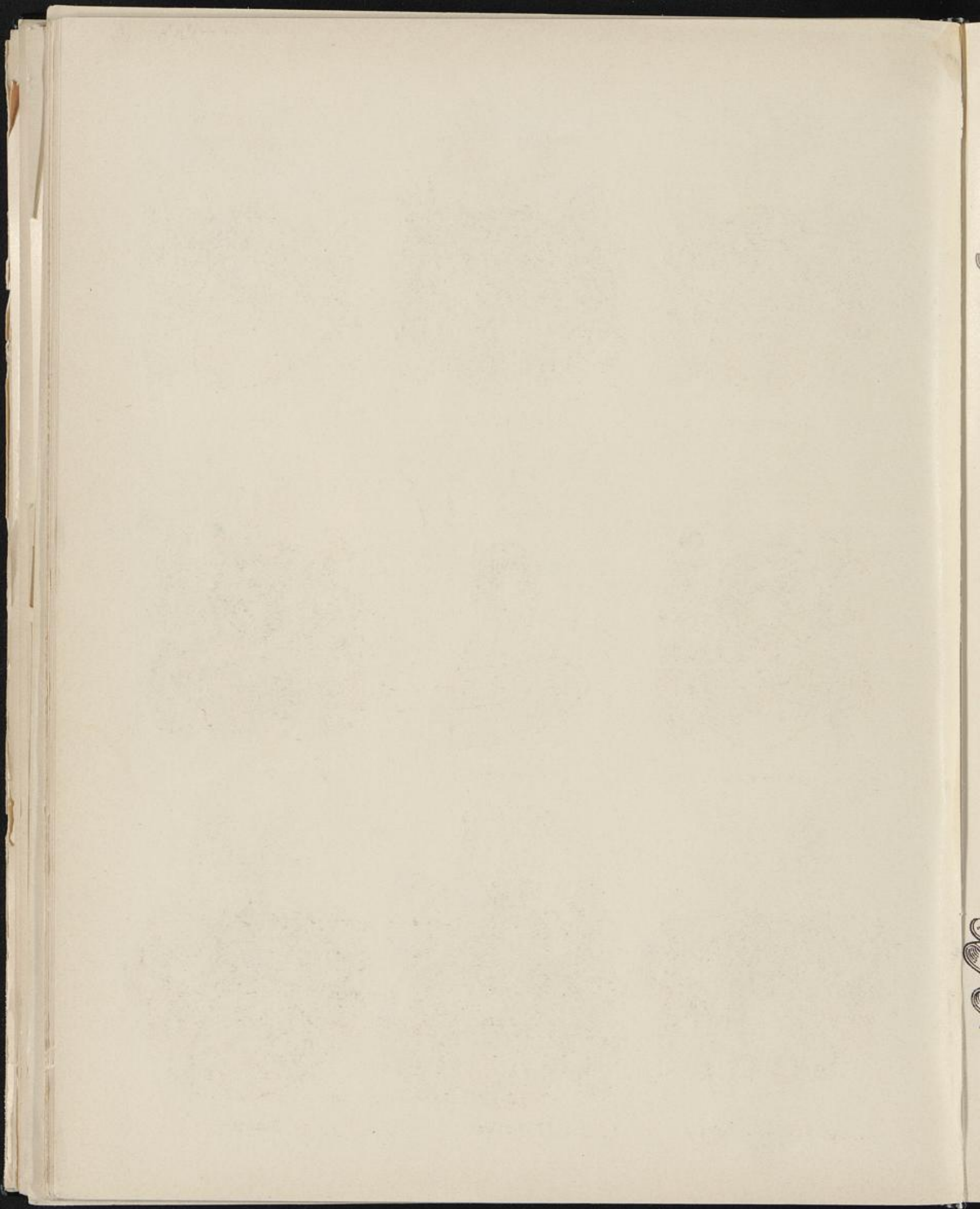

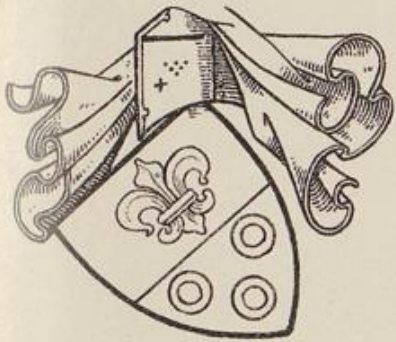

ENNICHUSEN



ENINGERLOH

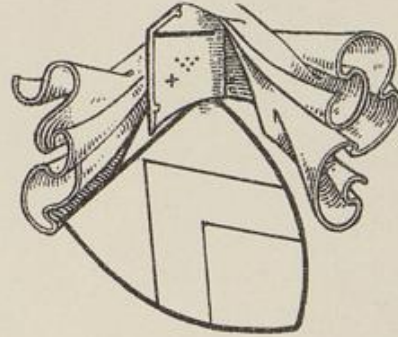

ENSTE



EPPINGHOVEN

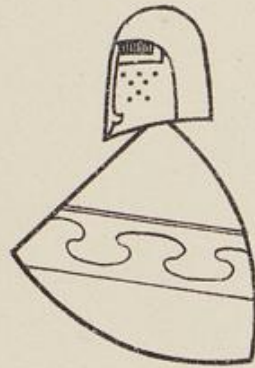

EPPENHUSEN



ERKLEN

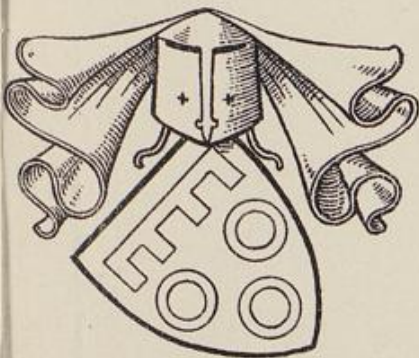

ERENBRECHTINGHOVE



ERDMANN

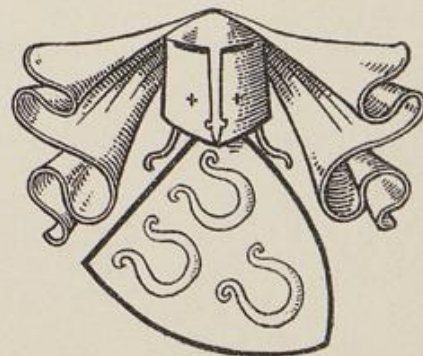

ERENTEN





ERGESTE II
ARGIST

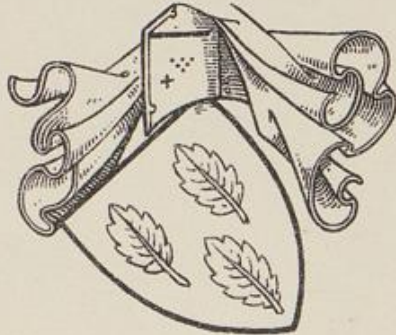

ERGESTE I



ERLE

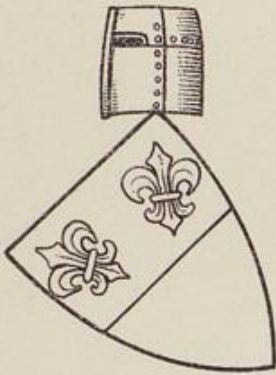

ERLO I



ERMELINGHUSEN

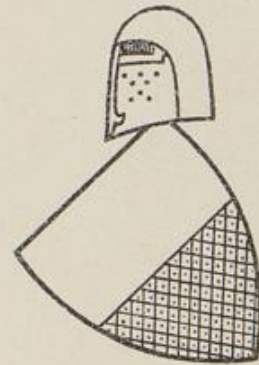

ERLO II



ERMWORDESSEN



ESCHEDORF



ESCHEBERG



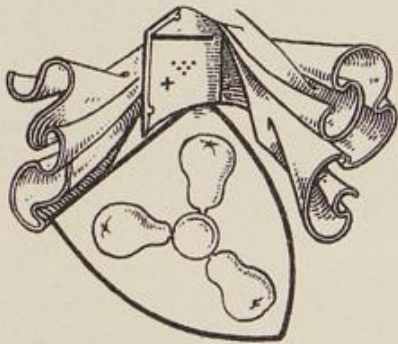

ESKENWERTH



ESSENE

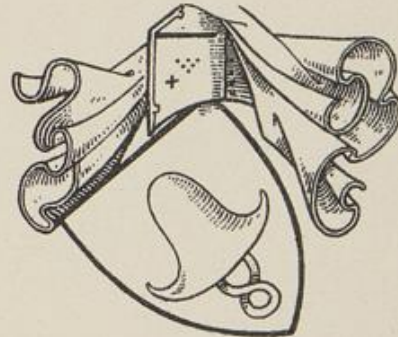

ESSENDE

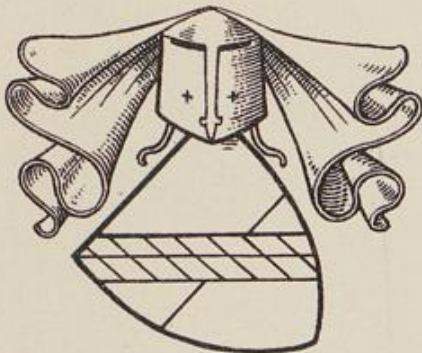

ESSENTHO



ESTEN

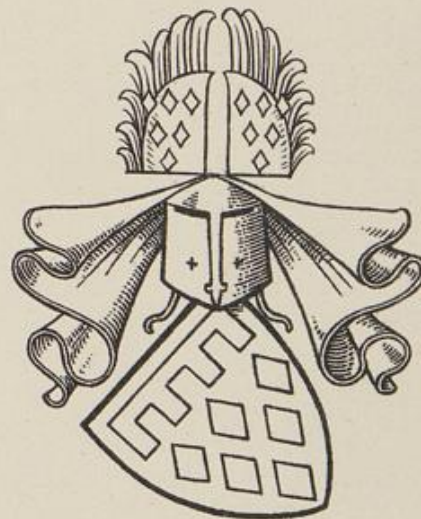

ETTEHN

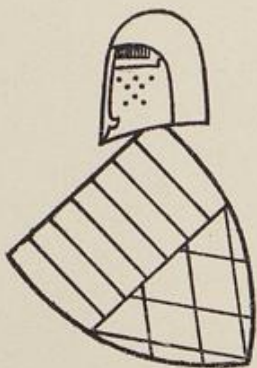

ETTEHN II



EVERMARINGHAUSEN

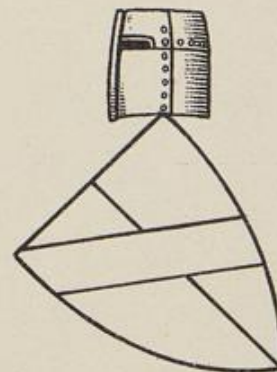

EVERSBERG

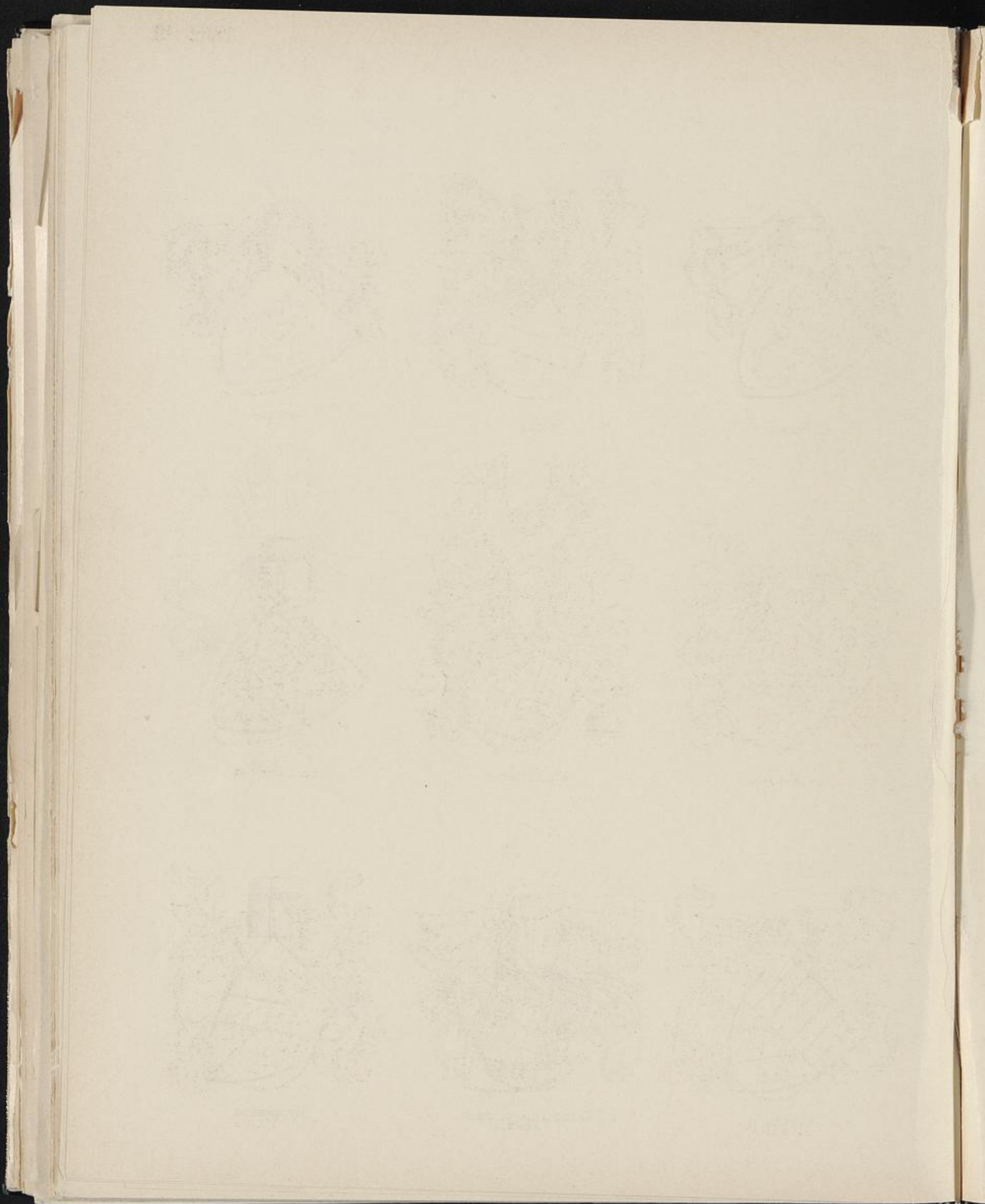

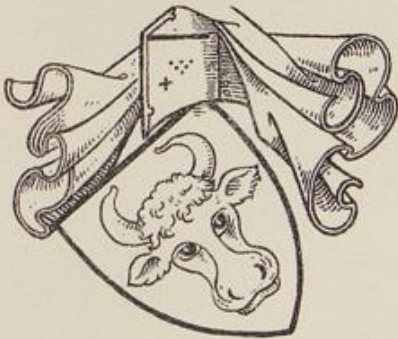

EVERSTEIN



EWIG

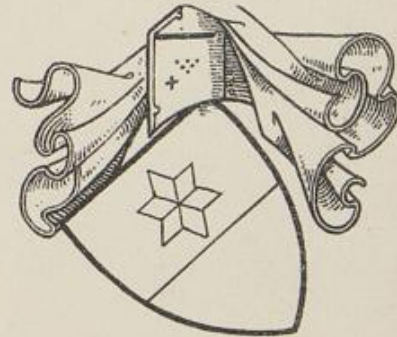

VALE



VALEPAGE



FALKENBERG



VALKENBERG



VALTKAMPE

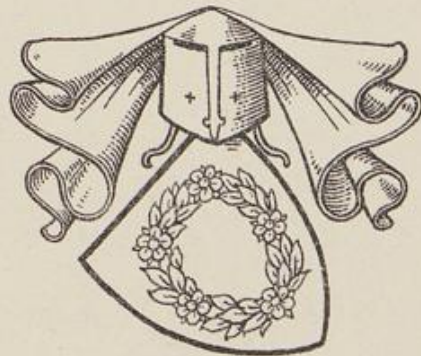

VALSCH



v. d. VANEN

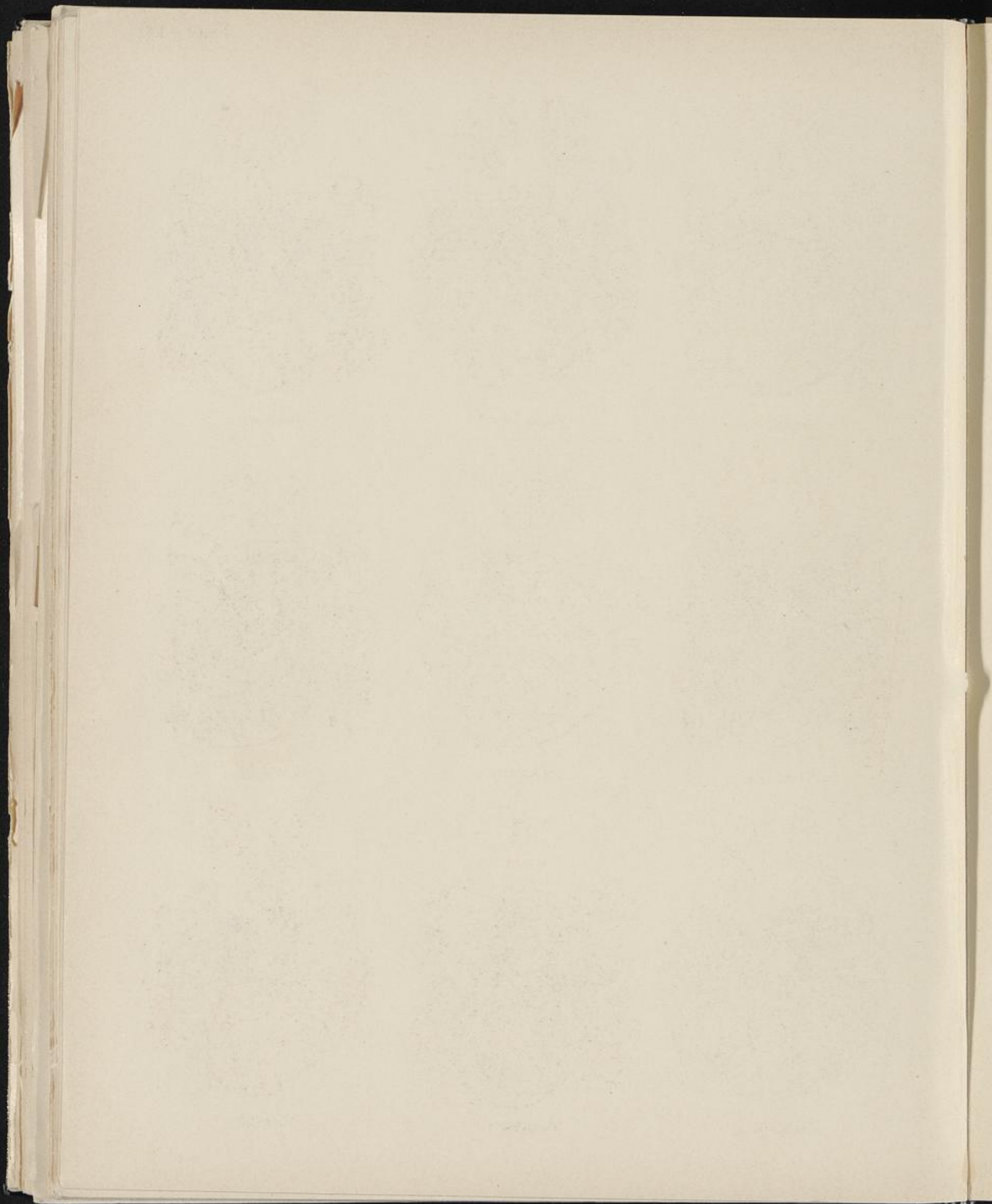



EWINGHAUS I



ETZBACH



EWINGHAUS II



EXTERDE

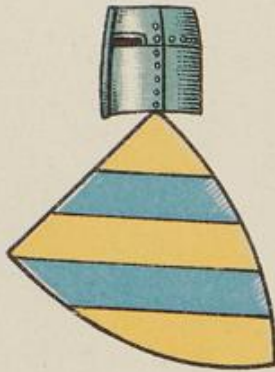

VAELHAUSEN



VALCKE



FALKENBERG



FALKENSTEIN



VAERST.



VAGEDES



VAGET I



VAGET II



VAGET III



VARENSSELL



VARENDORF



FARNHORST

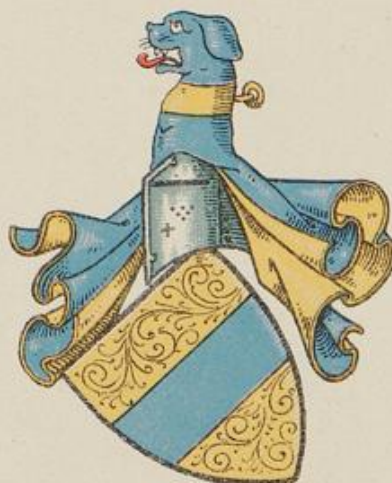

VELBRÜCK
ALDENBRÜCK GEN. VELBRÜCK



VARSEM

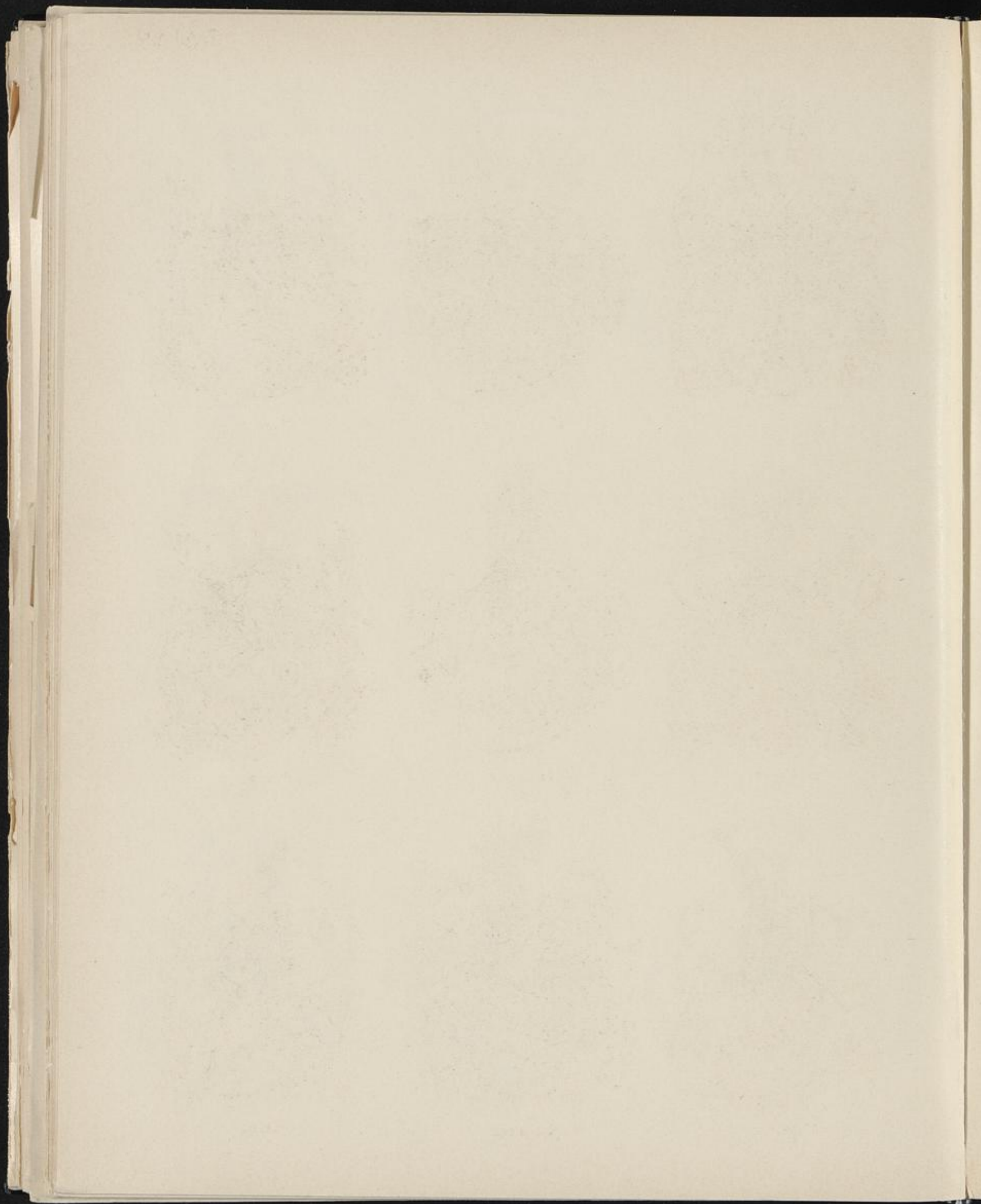



V. D. VANGHE

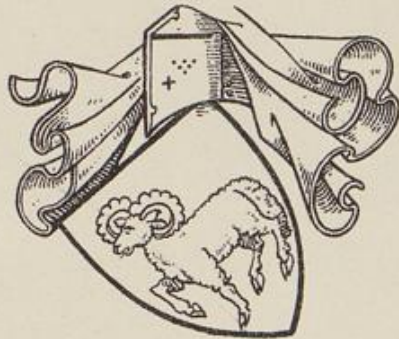

V. D. VECHTE



VASTERT



VELEN II

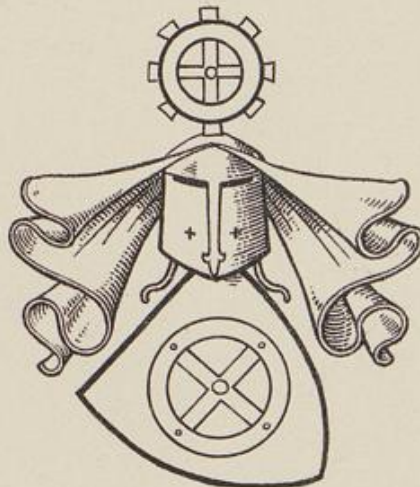

VECHTRUP



FELSBERG

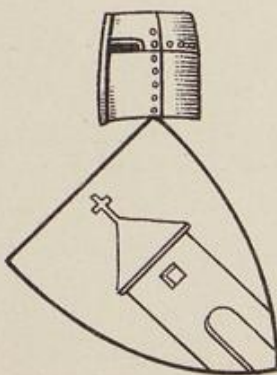

VELTHAUS



VELZETEN



VENING

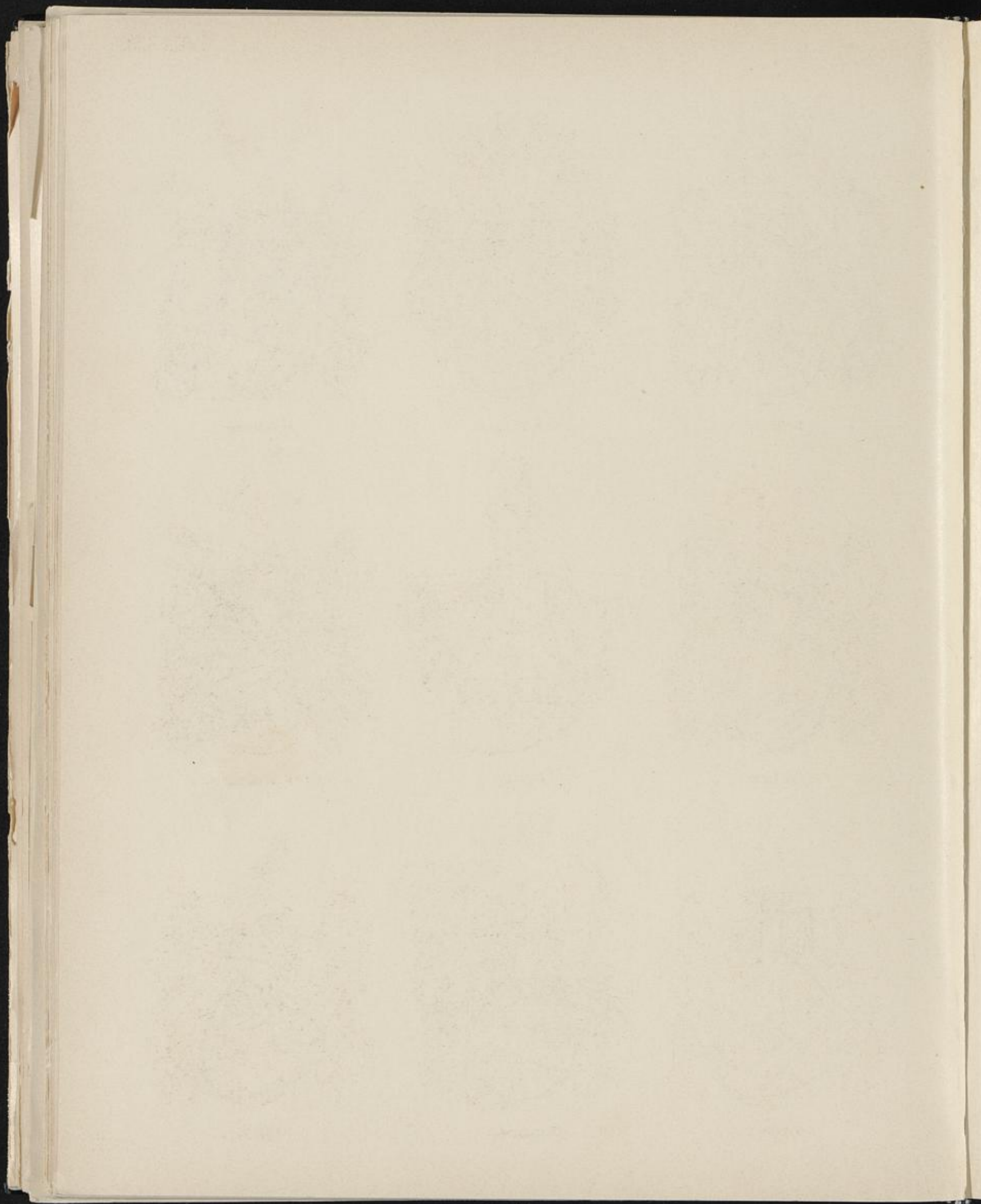



VELMEDE I



VELEN



VELMEDE II



VELPE

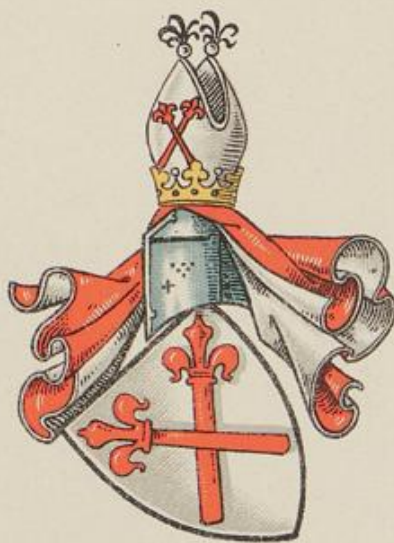

VENNINGEN



VELTHEIM



VEMERN



VERACKER



VERDEGANS

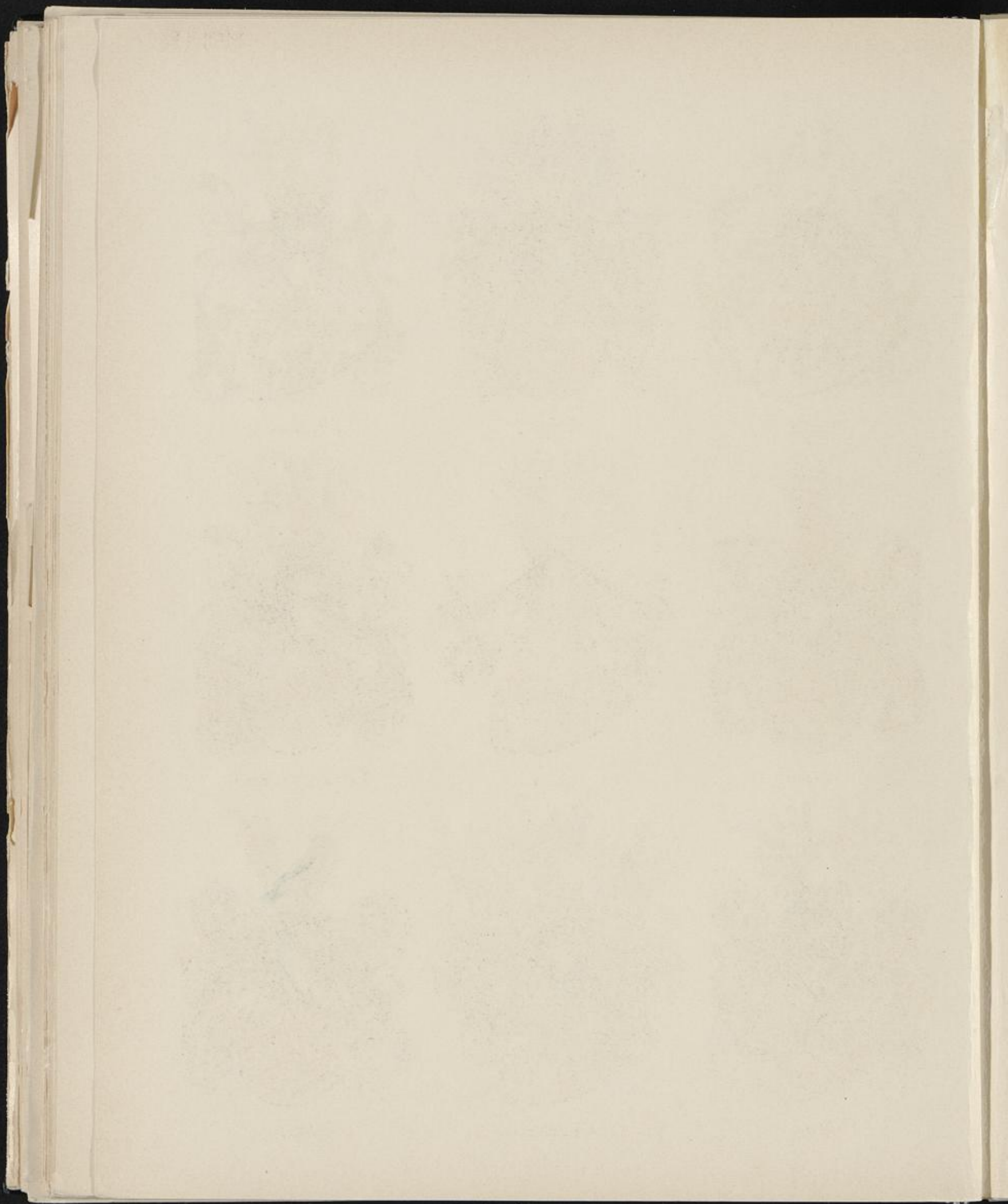

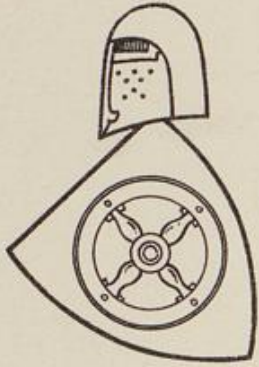

VERLING



VERENHOVE

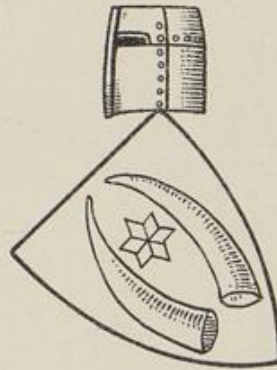

v. d. VERSTE



DE VETTE

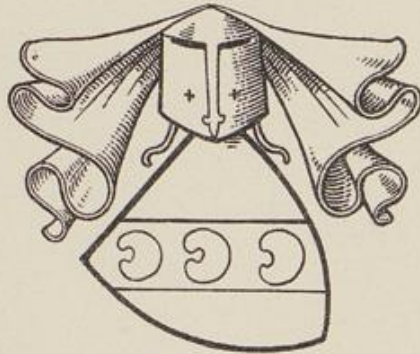

FERVER



VINCKE v. OVERBERG



VYNNE

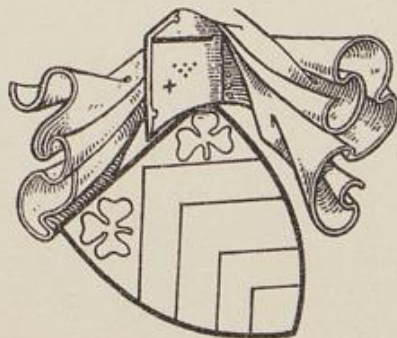

VINCKE II



VINNETHE

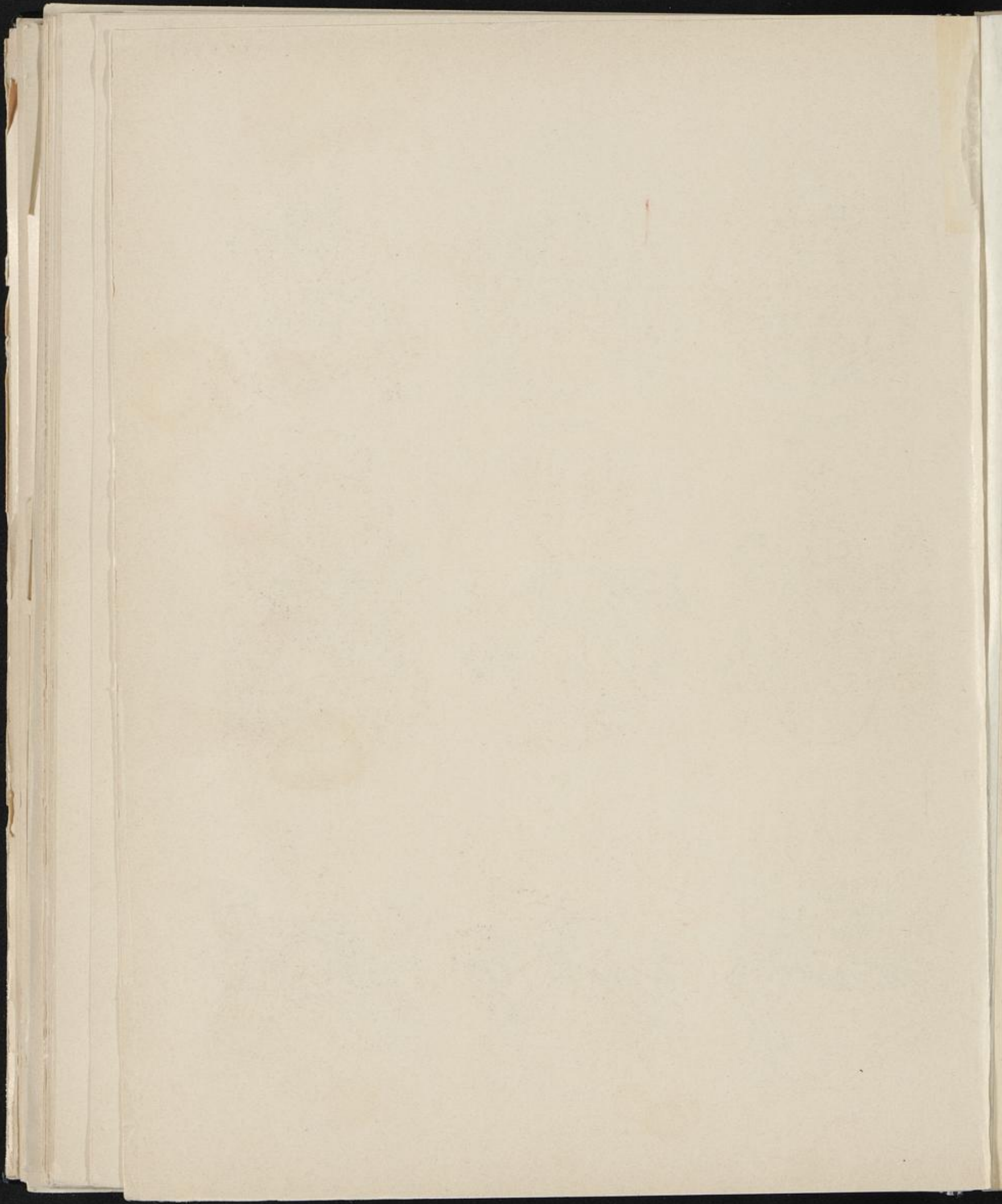



VETTE

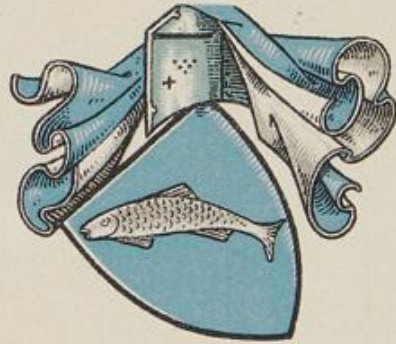

VERNDE



FICKENSOLT



VIEBAHN

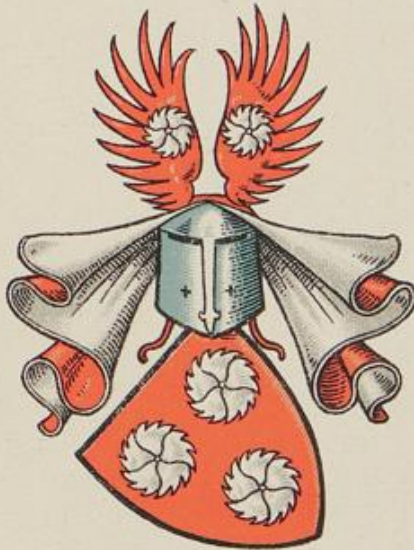

VIERDAG



VIERMUND



VIFHUSEN



FRHR. v. VIERMUND



FILSTER





VIRENBECK

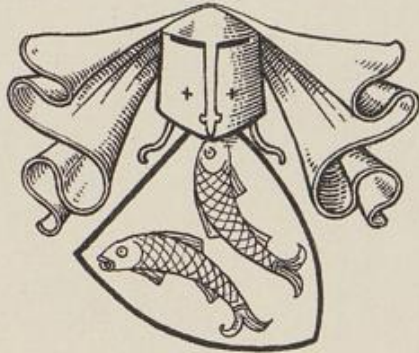

VISBECK



VISSEL



VLECHTEN

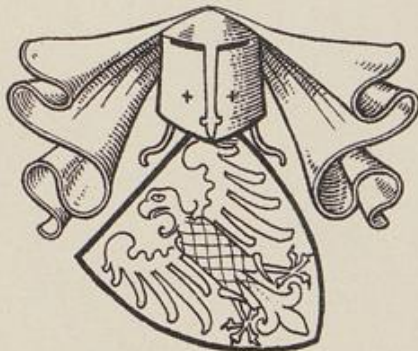

VLEGEL



VLECHTORPE

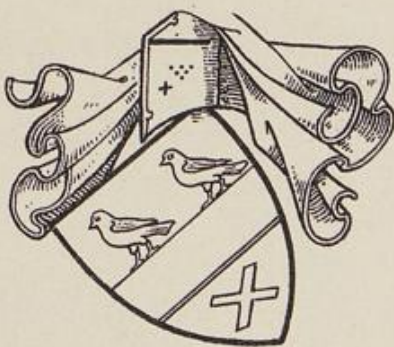

VOGEL

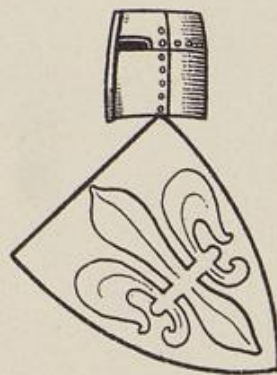

VOGT v. HEPPEN

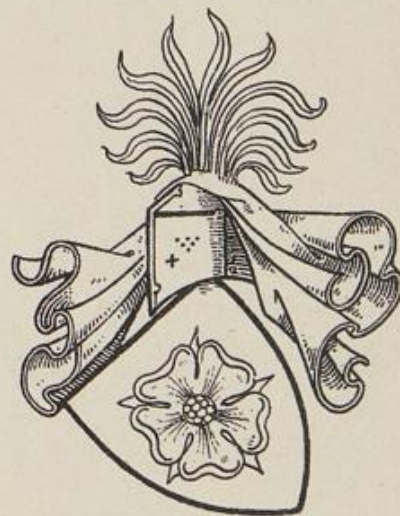

VOGT
DE VOGET

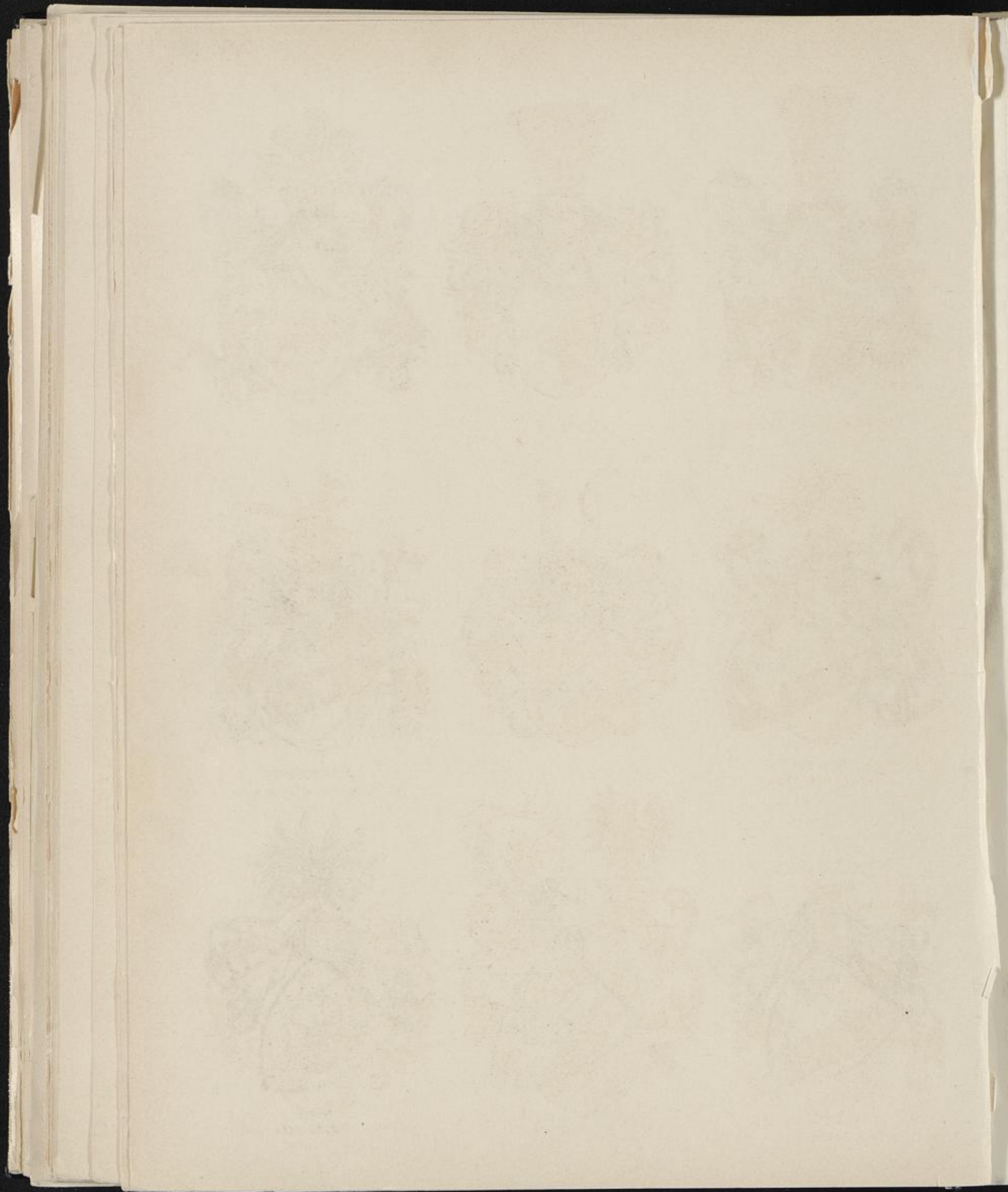



VINCKE GEN. OSTENFELDE.



VINCKE I



VISBECK



VITTINGHOFF (I)
GEN. NORTKERKEN



VISBECK II



VITTINGHOFF (II)
(VIETINGHOFF) GEN. SCHELL



FHR. V. VITTINGHOFF (III)
GEN. SCHELL



FHR. V. VIETINGHOFF (IV)



BARON VIETINGHOFF (V)
GEN. SCHEEL

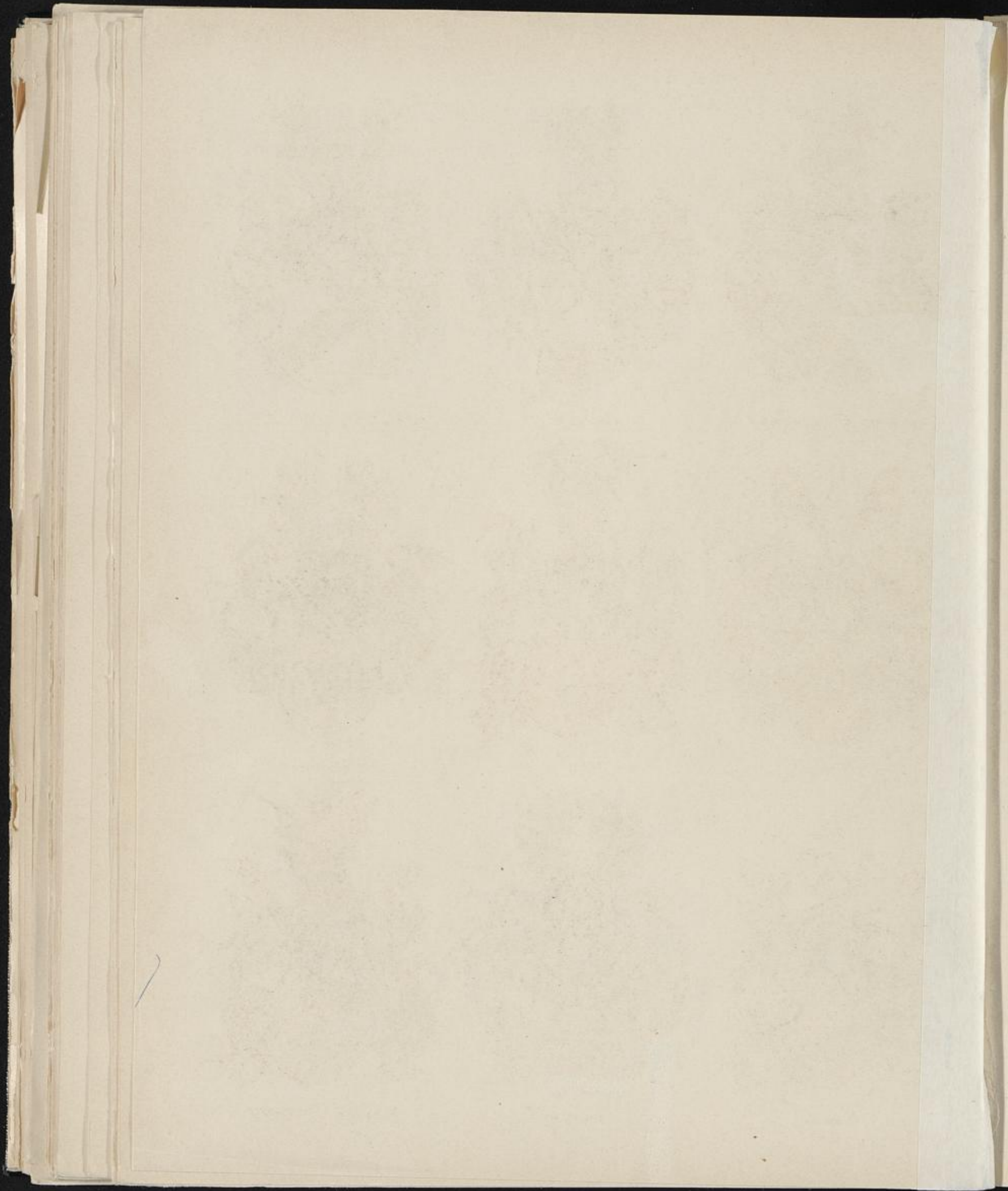



BARON VIETINGHOFF VI



FLAGINGK



BARON VIETINGHOFF VII



FLERUNGEN



VOET



VÖRDEN



VOGEL



VOGELIUS



VOGELIUS V. SCHILDECK

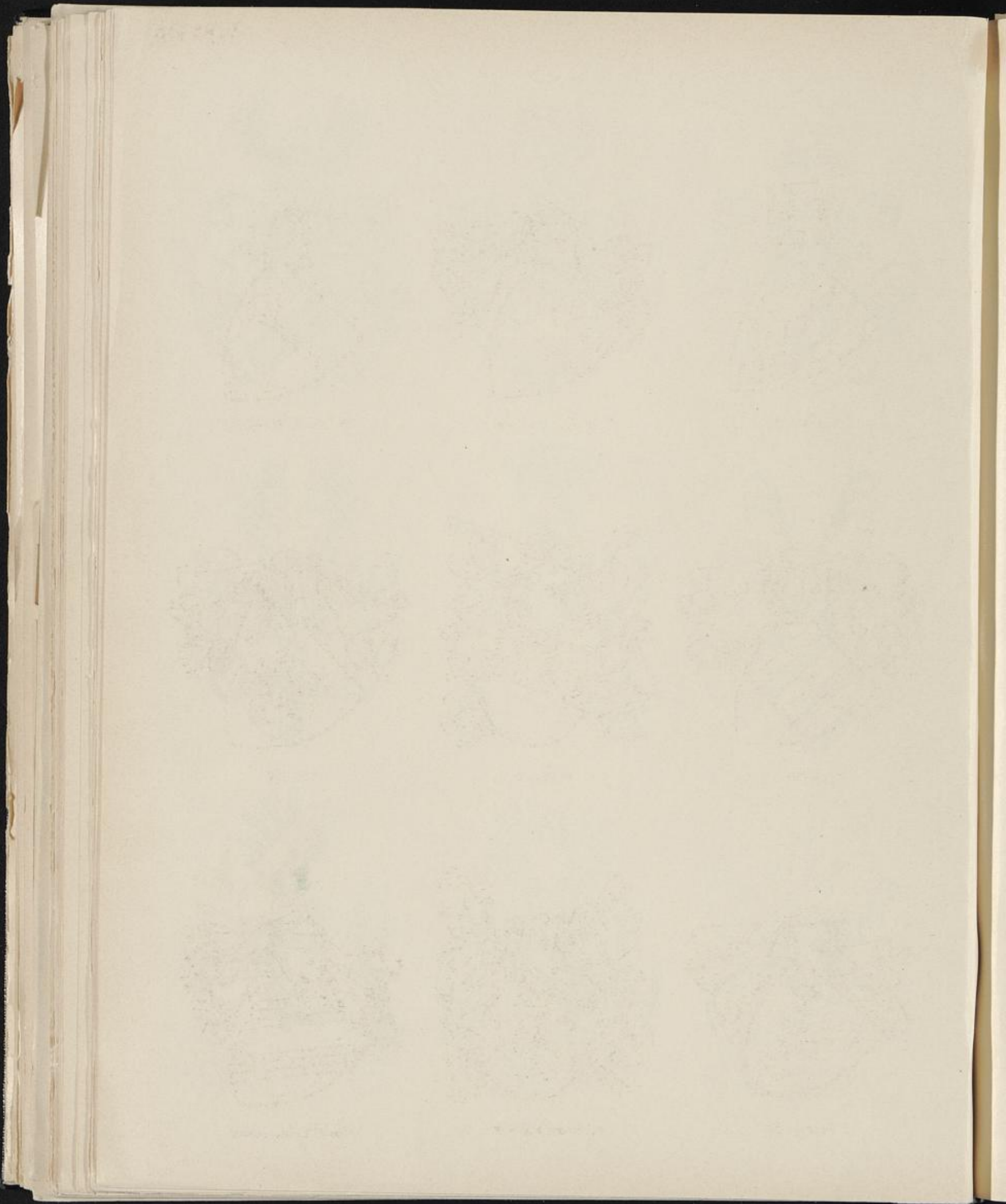

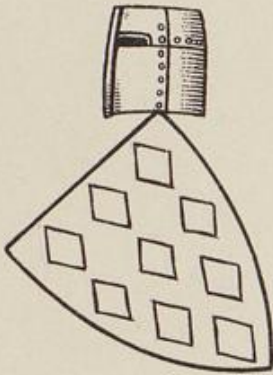

VOHOF

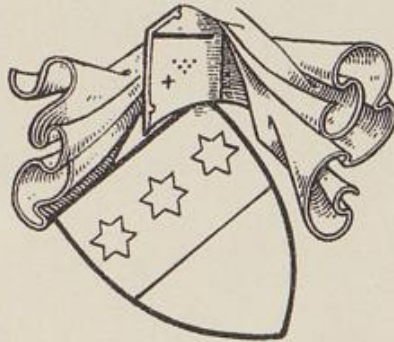

VOGT v. WARENDORP



VOGT v. HERFORD

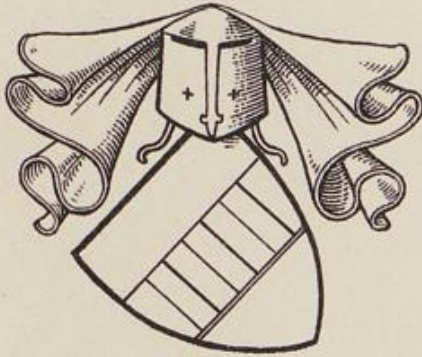

FOYE



DE VOLE

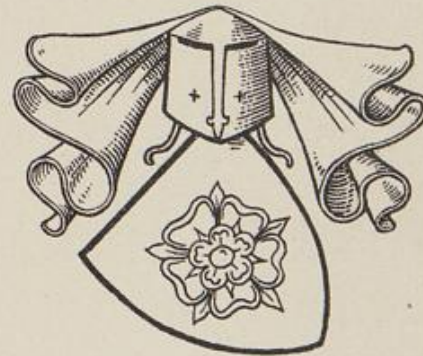

VOLDEN

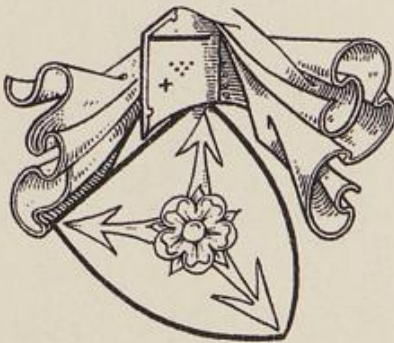

VOLMARING



VOLKLINGHAUSEN

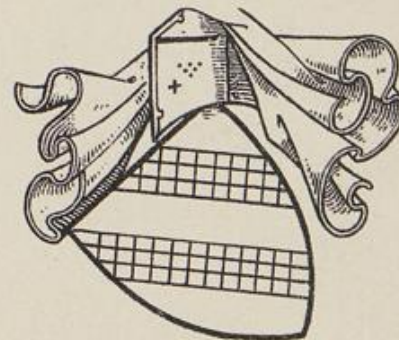

VOLMERINGHAUSEN

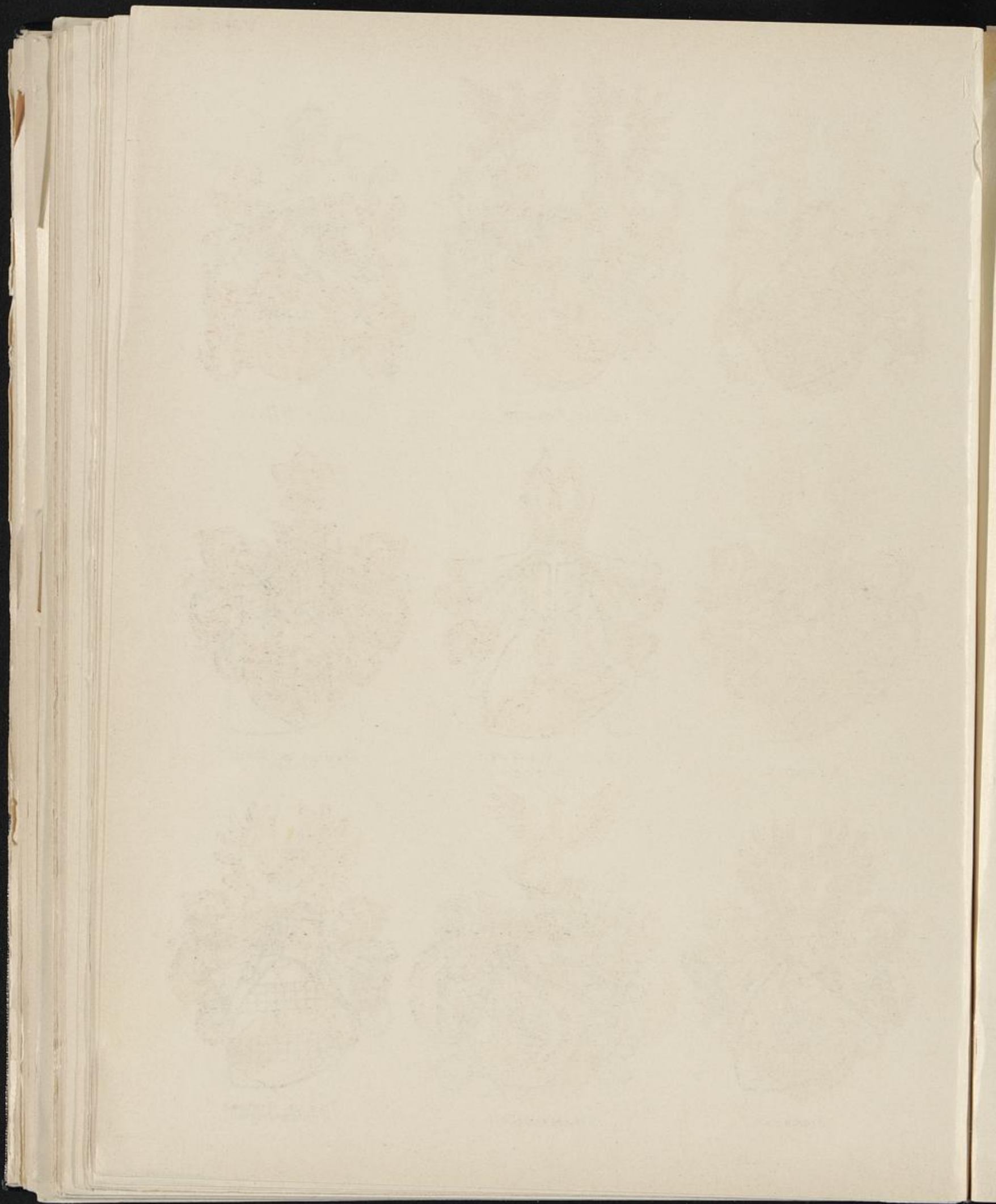



VOLCKERSHAUSEN



FHR. V. VOGELIUS



VOLENSPIT



FOLLEVILLE

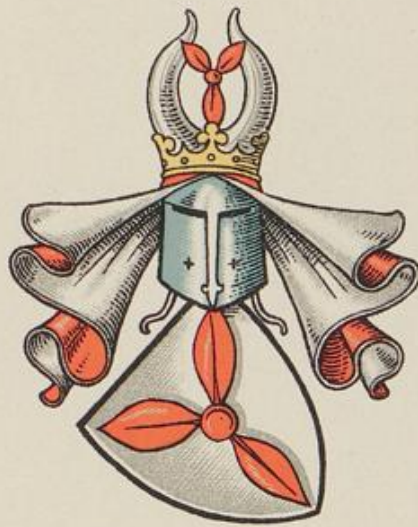

EDLE V. VOLMESTEIN
VOLMARSTEIN



FORCADE DE BLAIX



FORELL



FORKENBECK



VOSS ZU ENNIGER

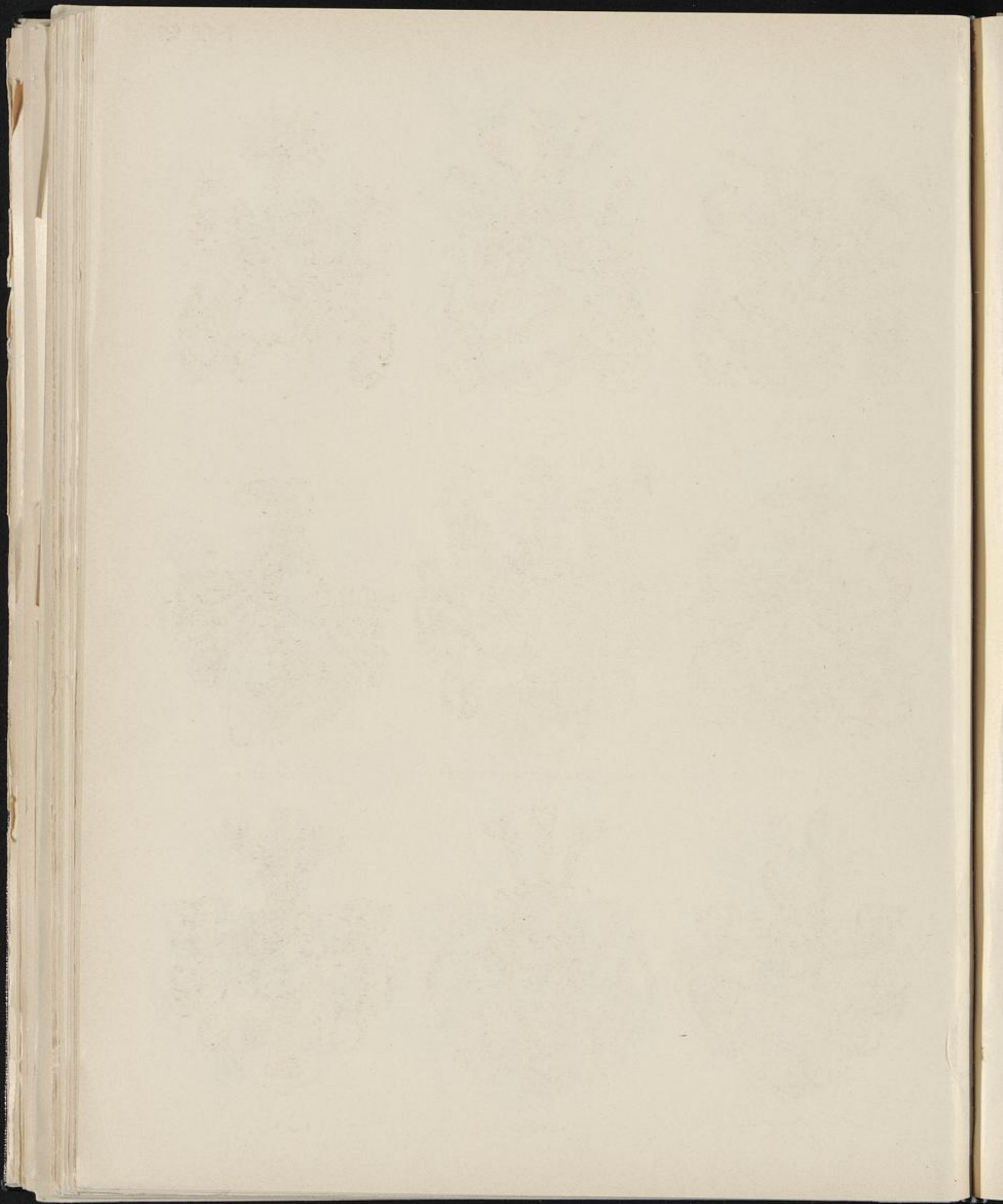



Voss (II)
FUCHS



Voss (III)
V. RODENBERG



Voss (IV)



FRANZOIS
GALLUS



FHR. V. FRANCKEN-SIERSTORPFF

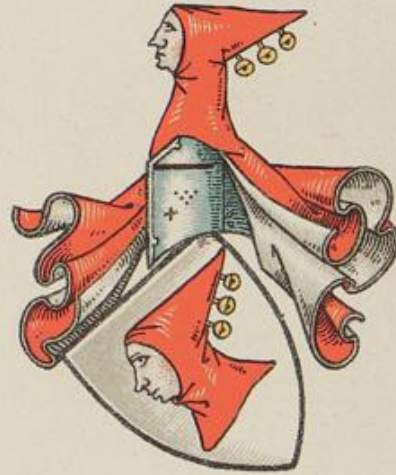

FREISMERSEN



FRENKE
VRENKEN



FRESE I



FRESE II

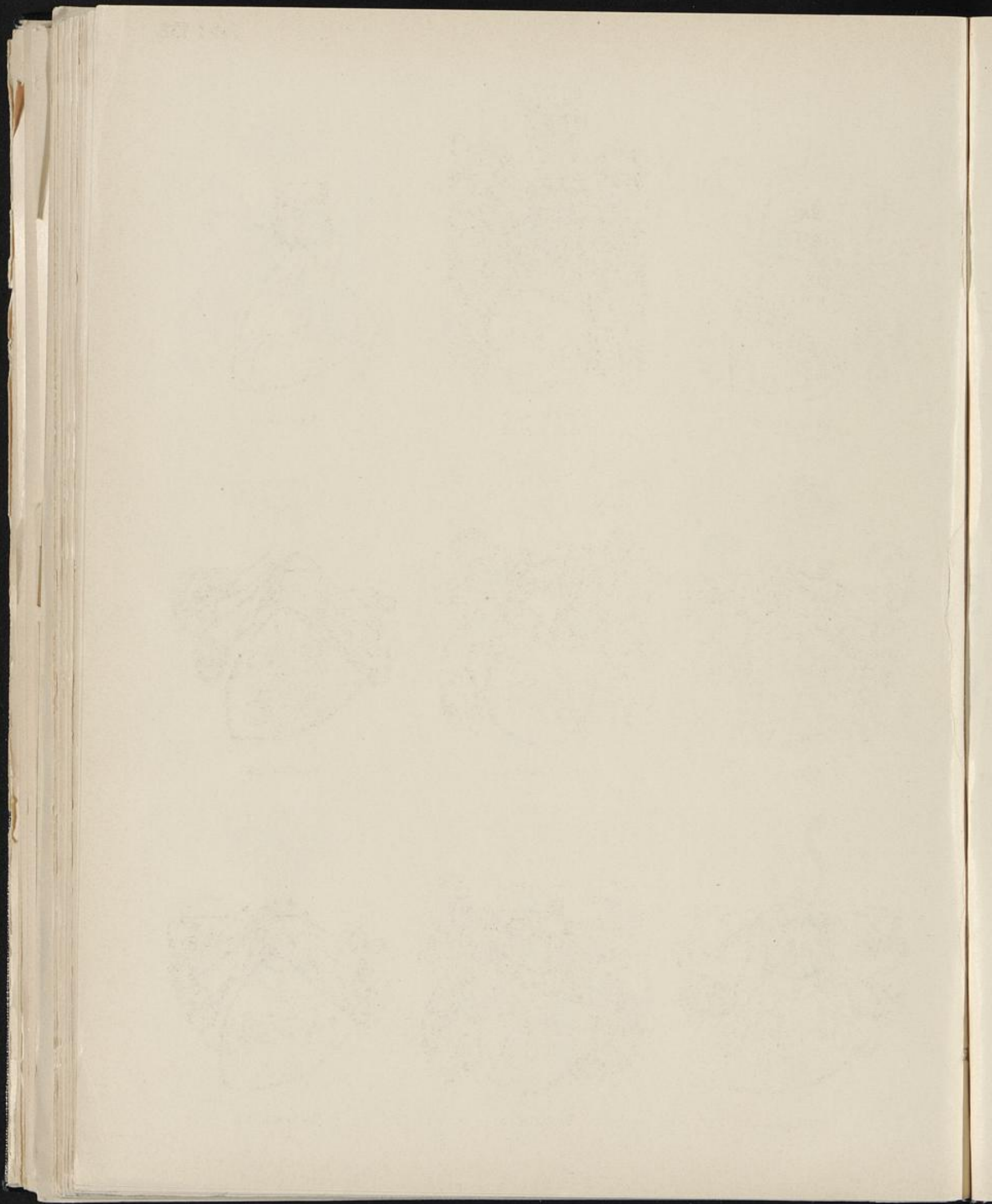

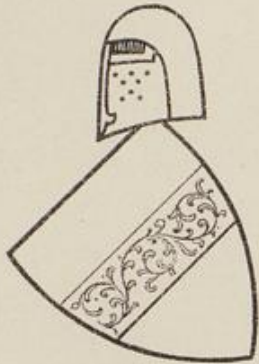

VORENKAMP



VORNHOLTE
GEN. CRACHT

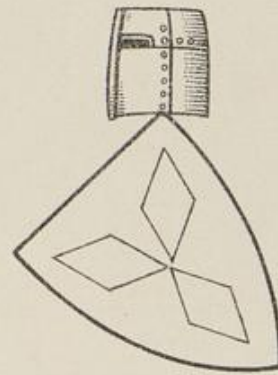

VORLOP

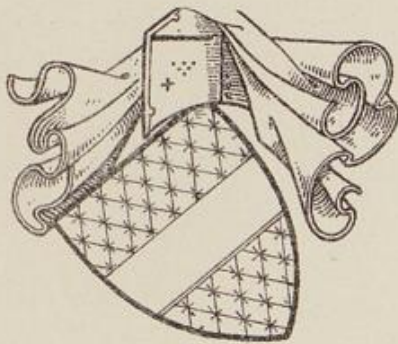

VORSTE



DE VORSTE

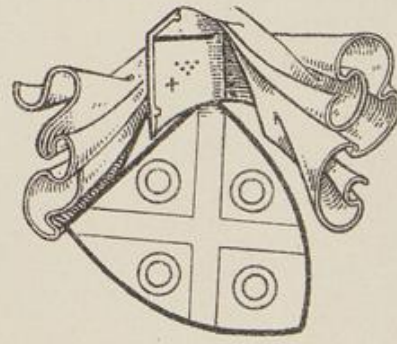

VORNHOLTE

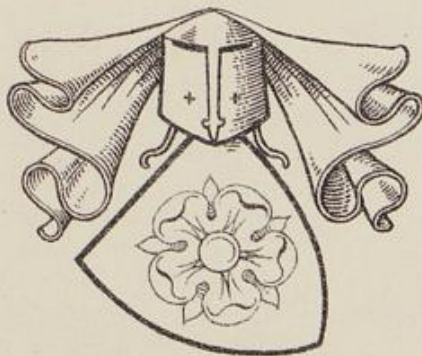

VOSSEKULE



VORSTHOVE

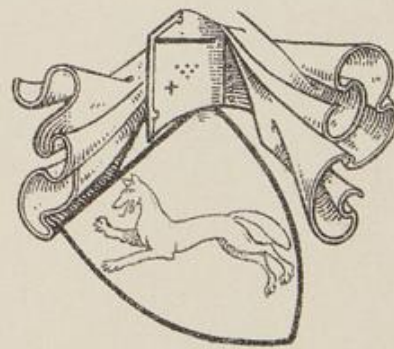

VOSWINKEL





FRESEKEN



v. FREYTAG

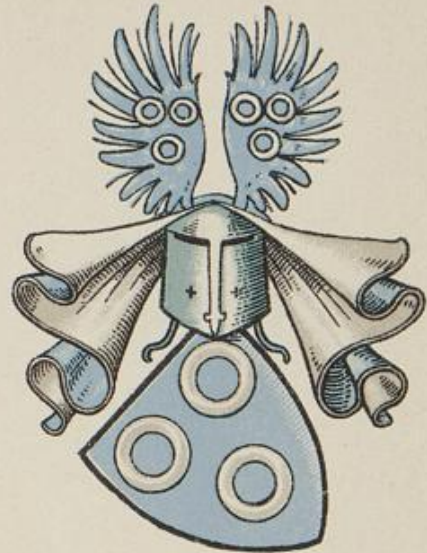

FRYDAG

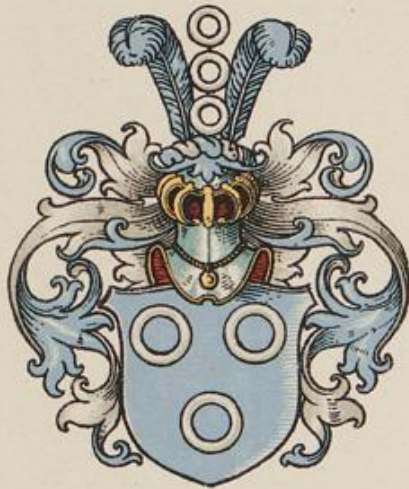

FRYDAG ZU ESTORFF



GRAF v. FREITAG



FRILINGEN



FREISENDORF



FRIESENHAUSEN



VRIENTZ





VREDDERN

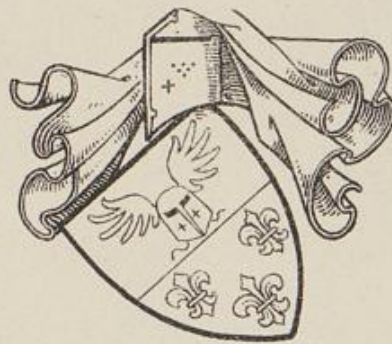

FRAMBALG



VREDE V. LÜNHEREN

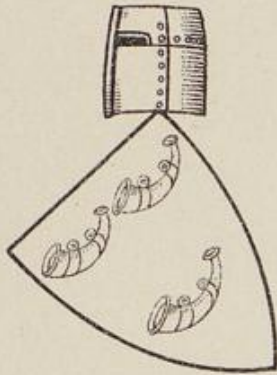

VRESELER
VRIESELER



VRESE I

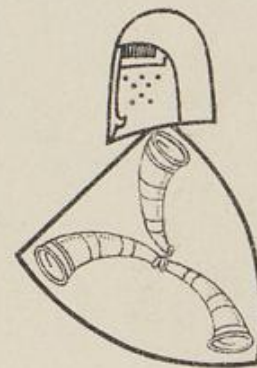

VRESE II



FRICKEN

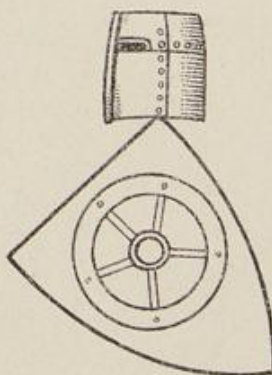

FRIELINGHAUSEN



VRYLWYCK
GEN. MEINKE

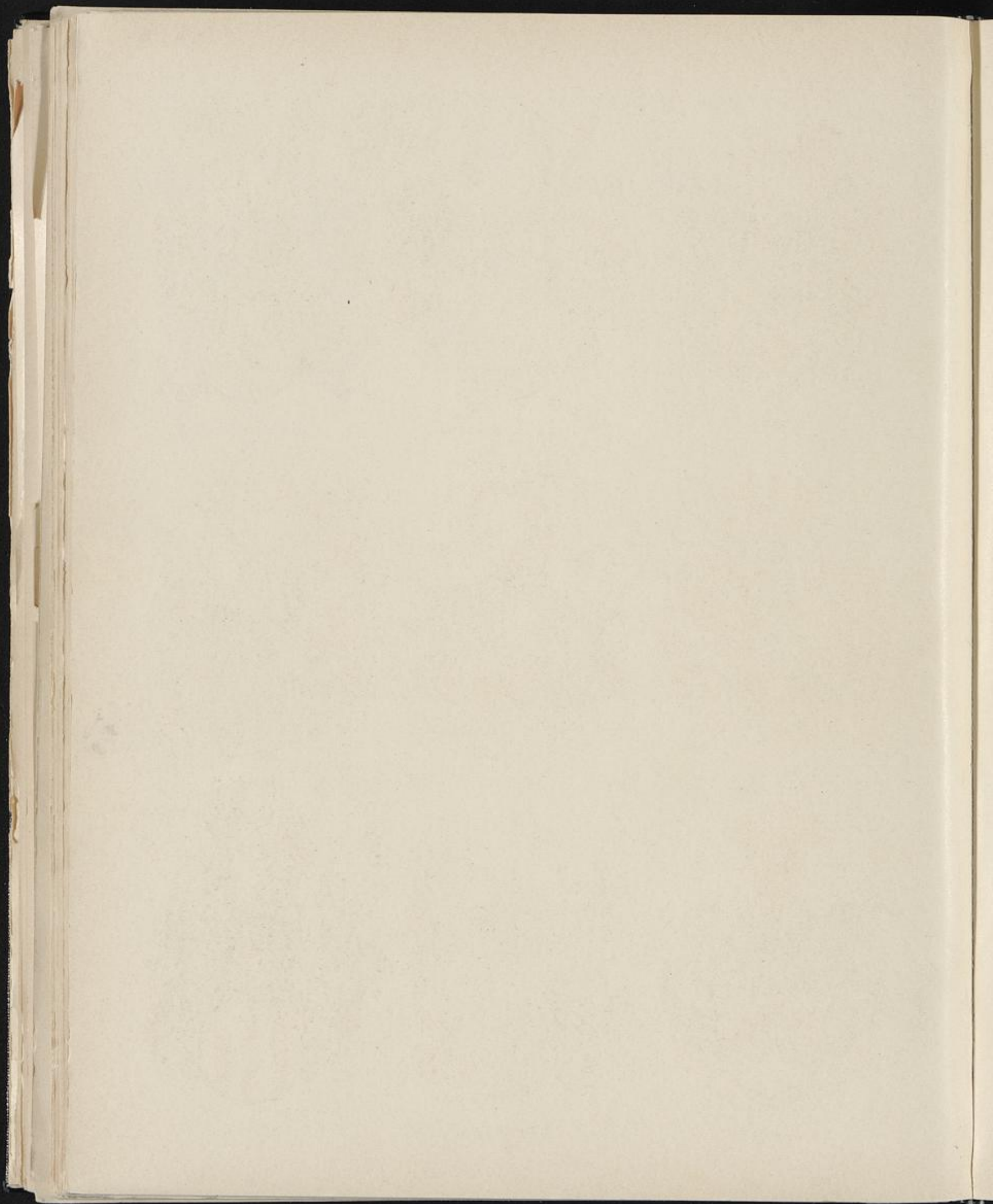



FHR. V. VELY-JUNGKENN
GEN. MÜNZER V. MOHRENSTAMM



GRAF V. VIERMUND

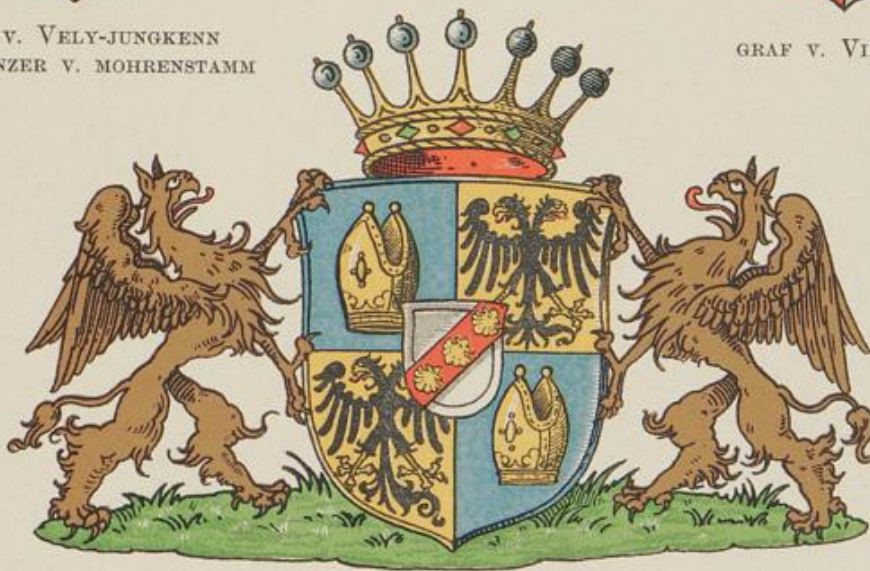

BARON V. VIETINGHOFF-SCHEEL 1680



FHR. V. FITINGHOFF 1719



GRAF V. FRÄNCKEN-SIERSTORPFF
DRIBURG

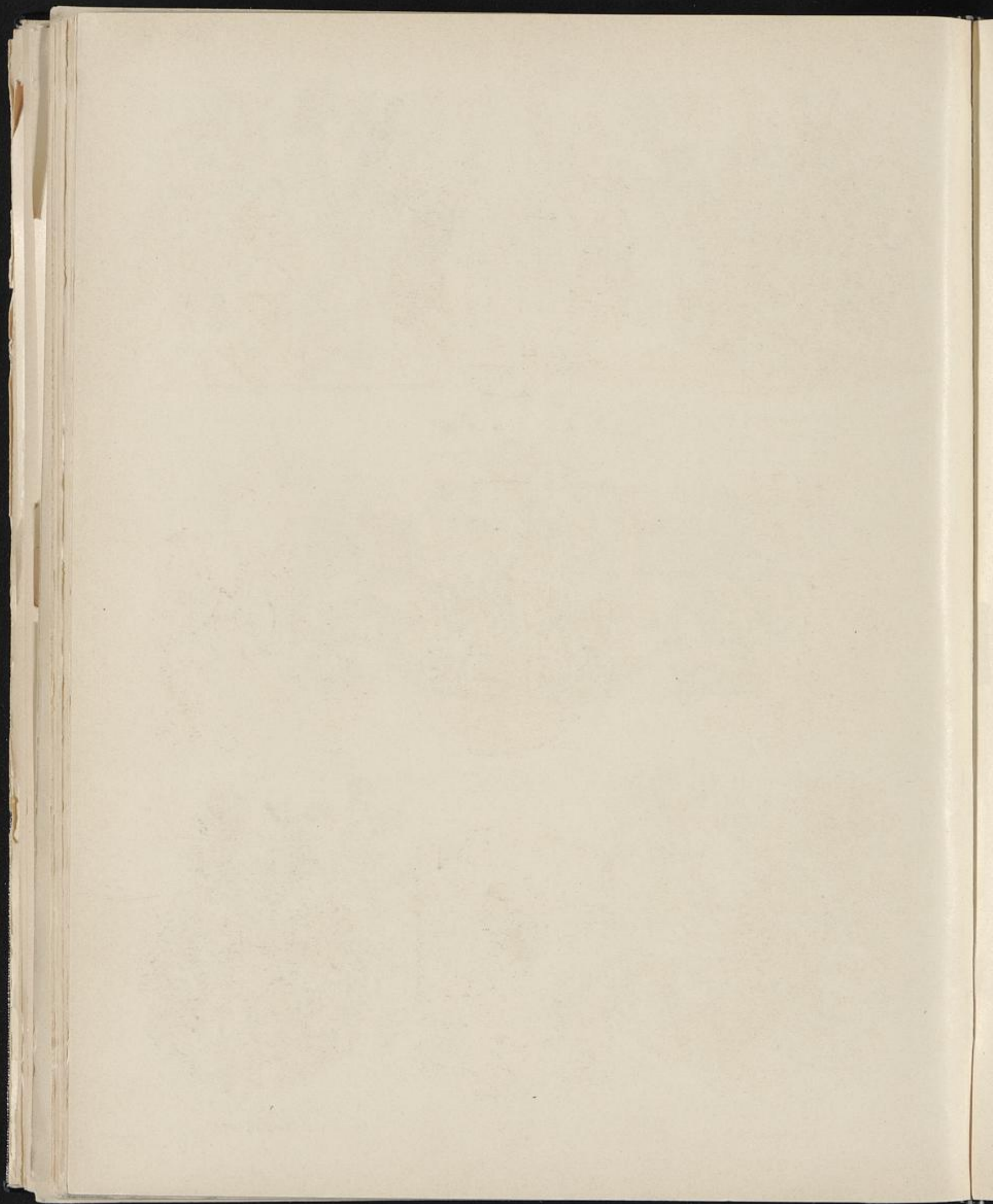



VRISCHE
GEN. DE DUNE

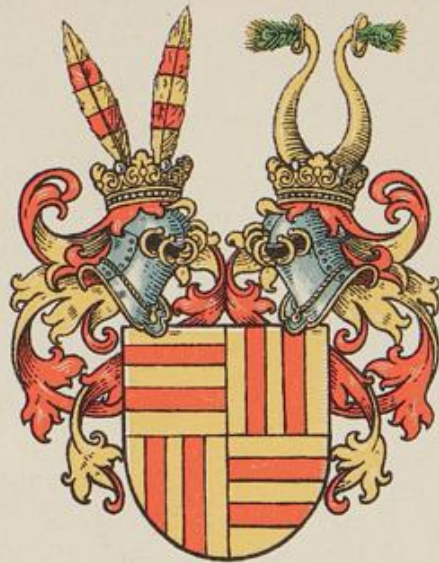

FHR. V. FÜRSTENBERG



FÜRSTENBERG
ST.-W.



FULLEN



GAISBERG



GALEN



GARRELTS



GALEN
VAR.

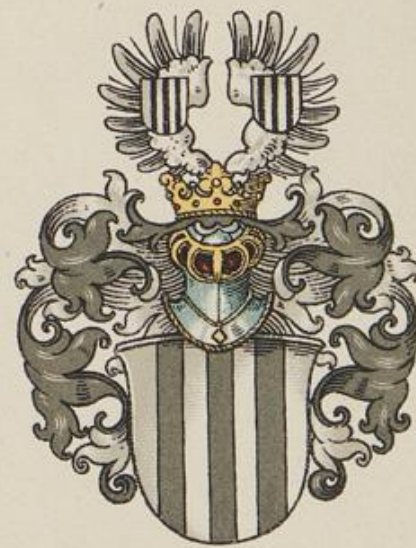

GAUGREBEN

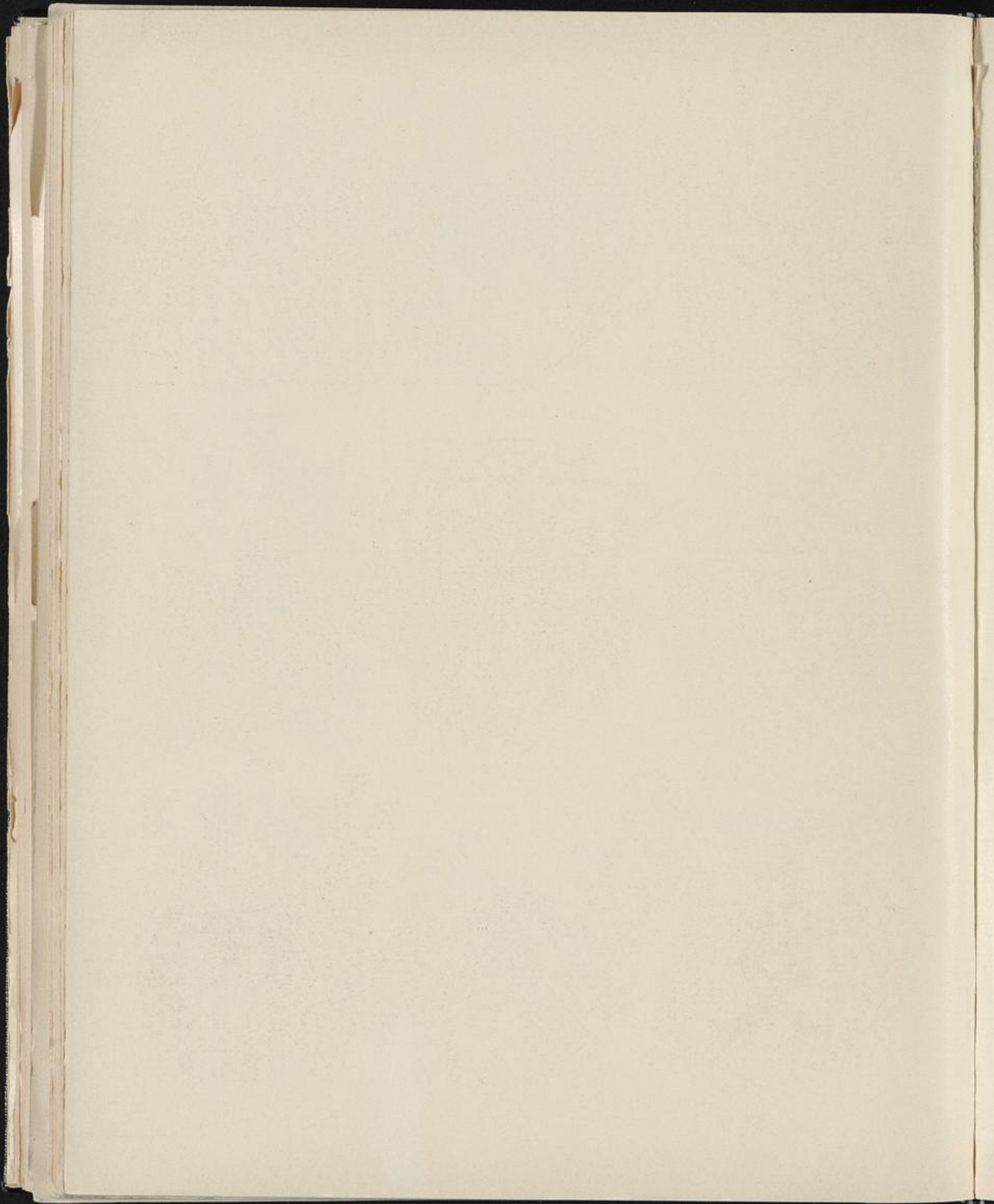

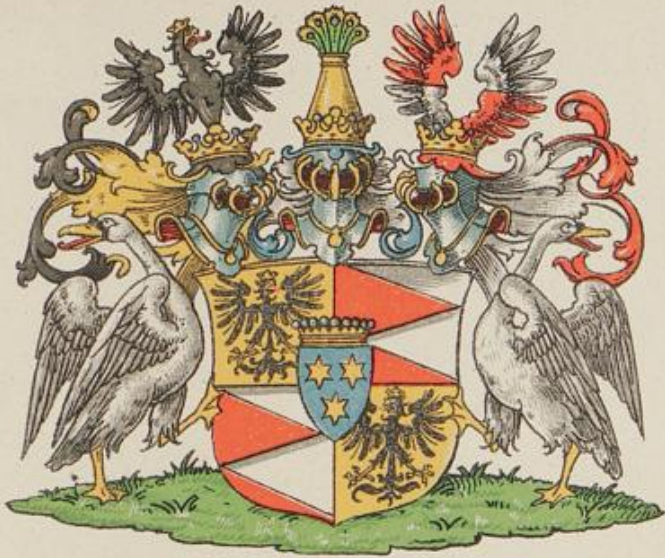

GRÄFIN V. FRIESENHAUSEN

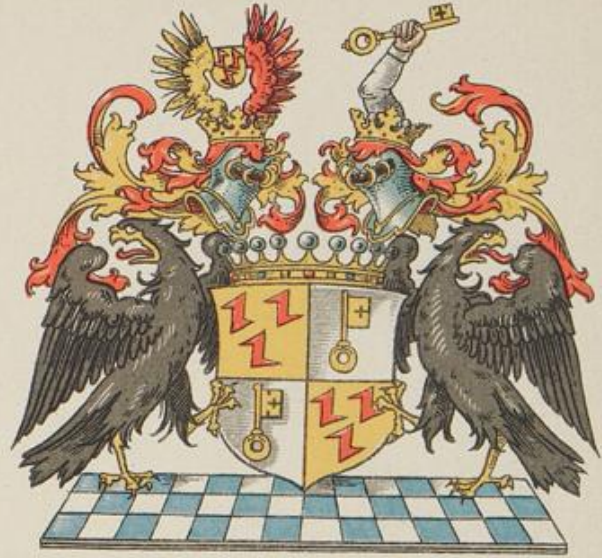

GRAF V. GALEN

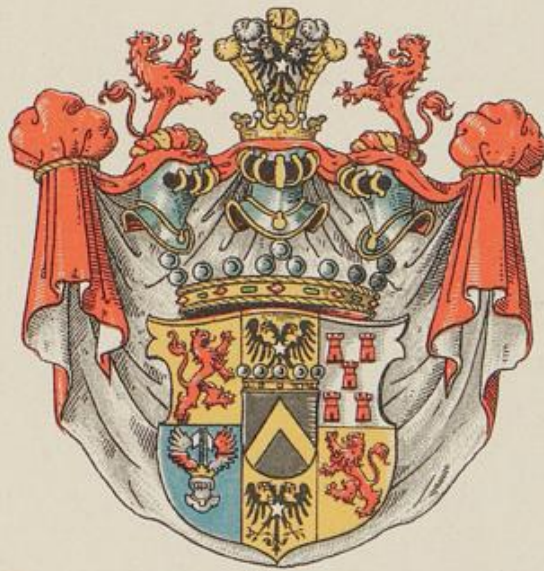

FHR. V. FRIESENDORP-
CRONENWERTH



FHR. V. FRIESENDORP



FHR. V. GEISMAR
GEN. MOSBERG V. LINDENFELS

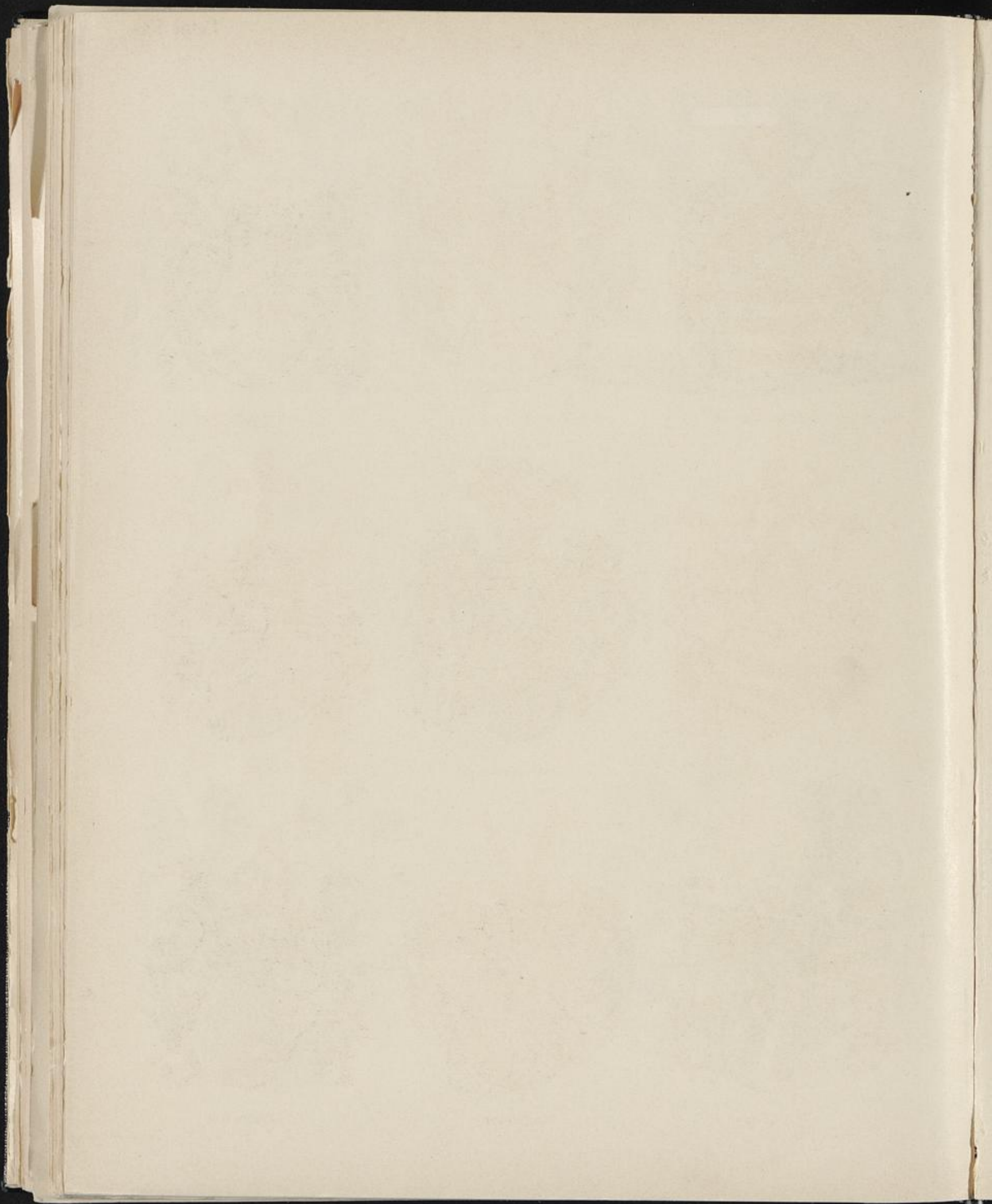



VUINGEN

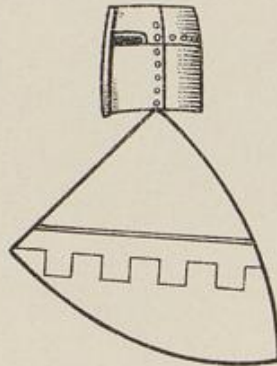

FRUCHTEN



VULLEN

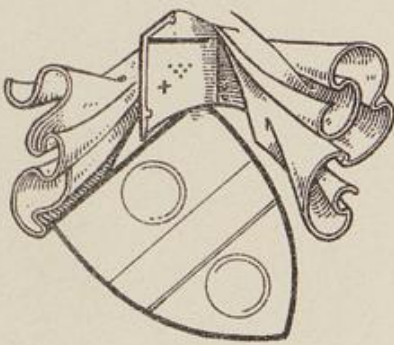

v. d. GADEME



GARSSEN

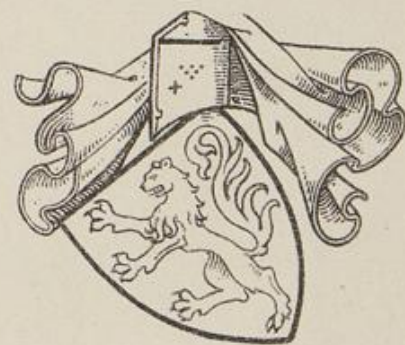

GAMME



v. d. GEIST

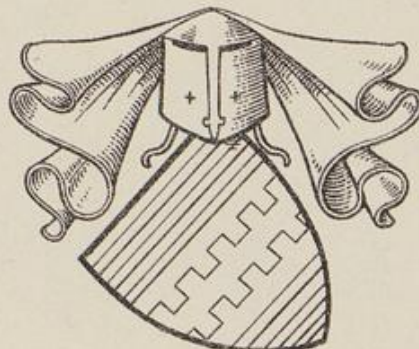

GARTAPPE



GERKENOLE

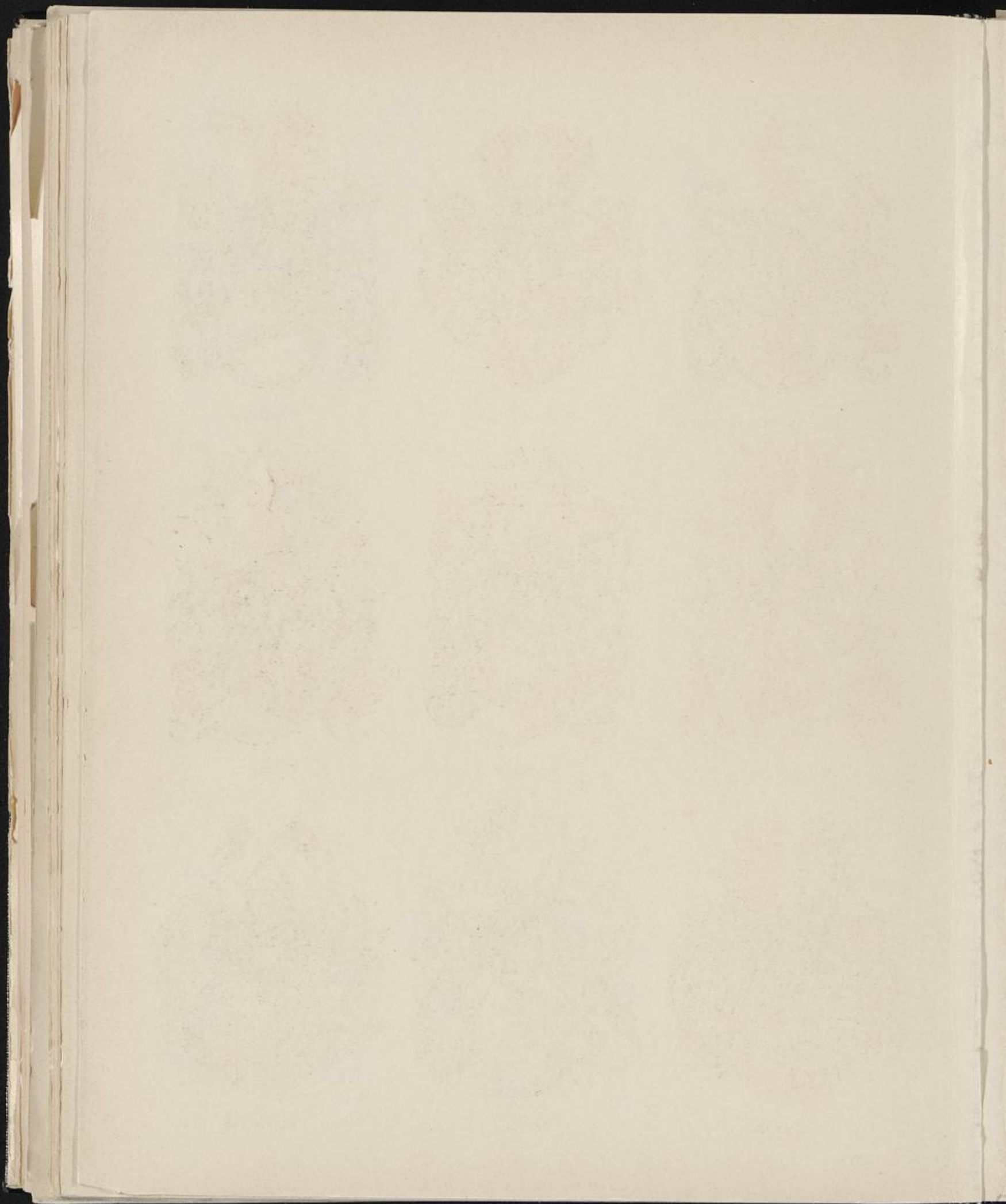



FHR. V. GEYR ZU SCHWEPPENBURG



GEISMAR II



GEISMAR I



GEISTERN



GEMEN



GEMBECKE



GEVEKOTH



GYGING



GILLHAUSEN

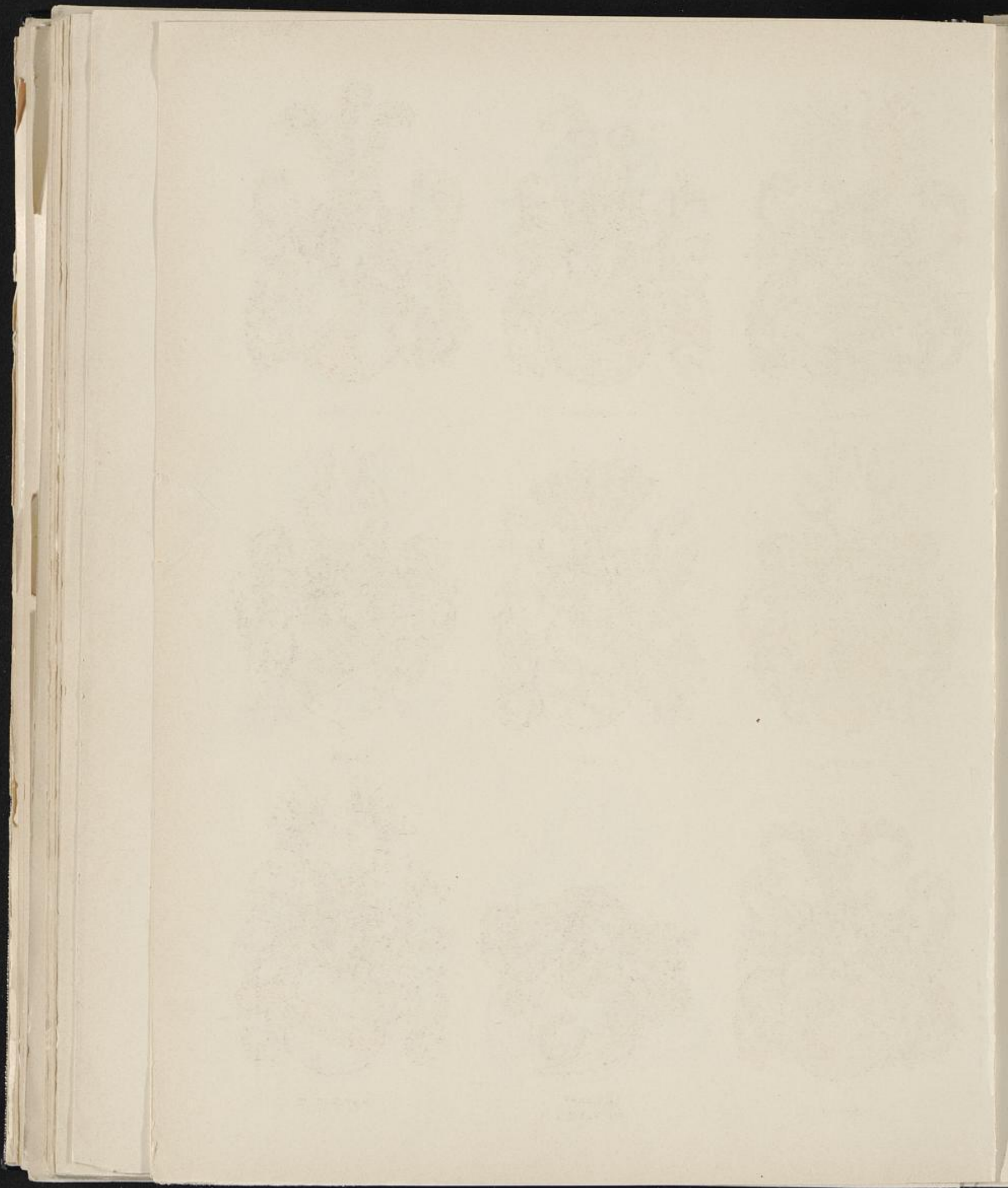



GYMTE



GYSEBERG



v. d. GLAA

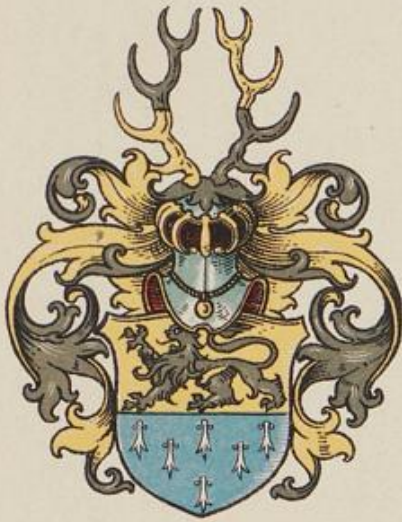

GLADEBECK



GLAEN



GLINDE



GOES I

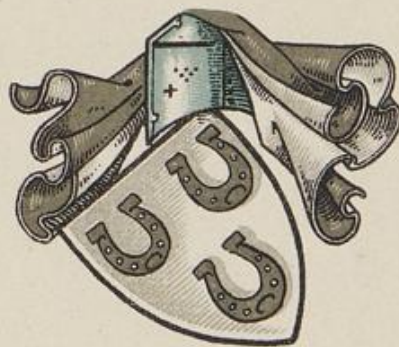

GOGREFF
GOGREVE I



GOGREVE II

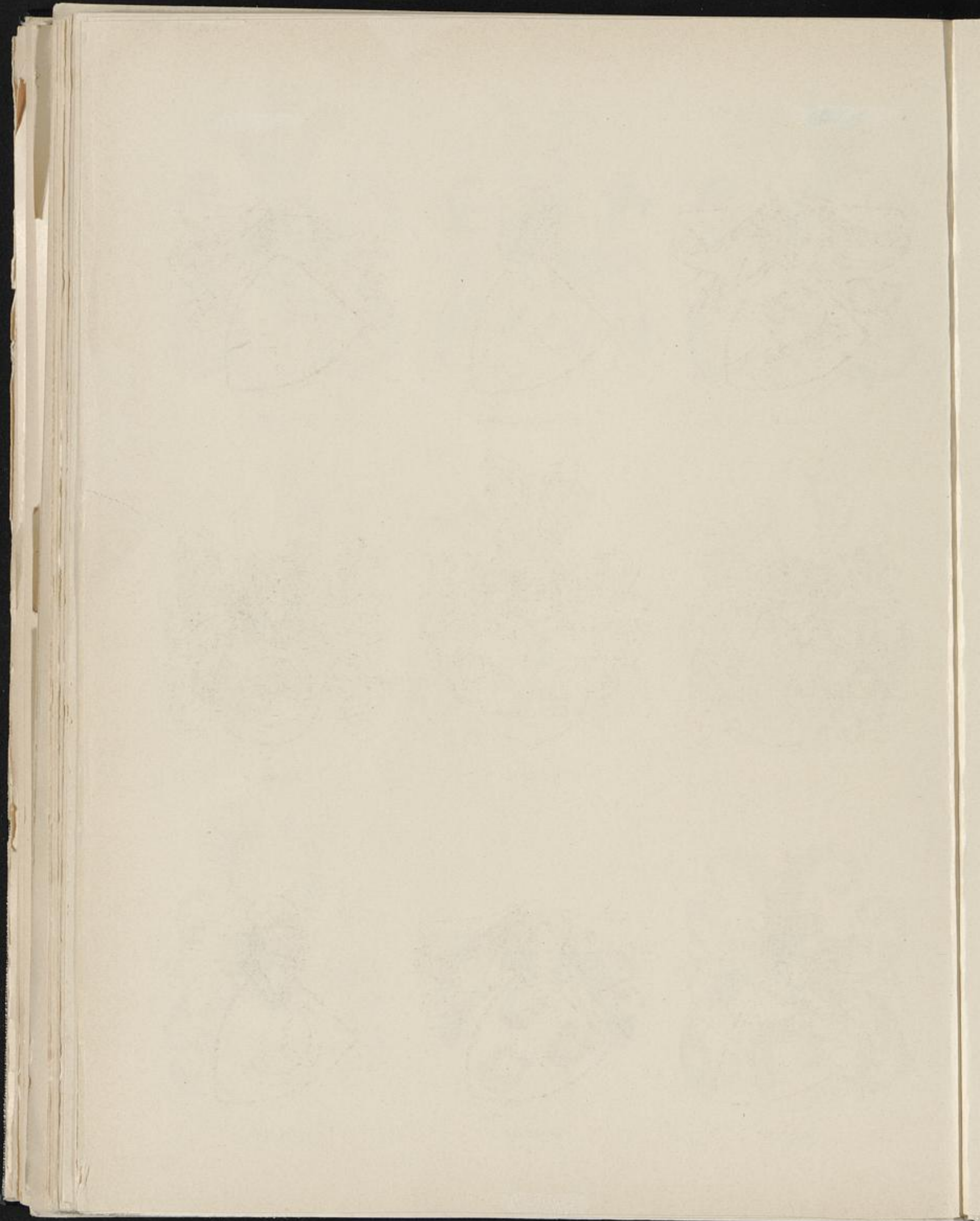

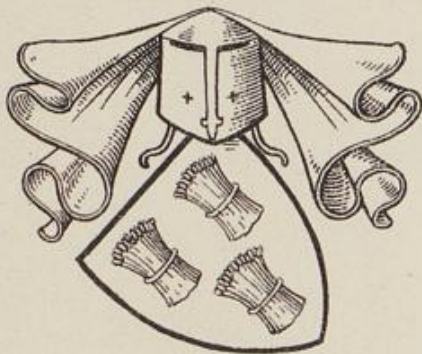

GERSCHEDÉ

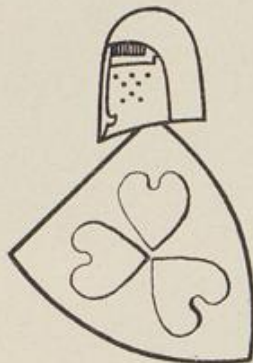

GEVELINGHAUSEN

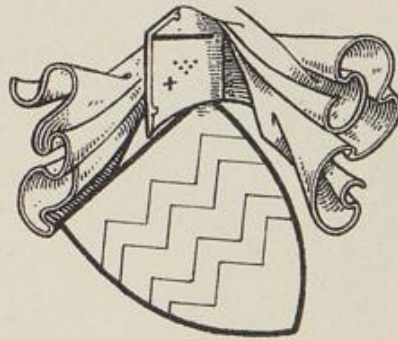

GESMOLD



GLADBEKE



GLANDORF



GIFORDE

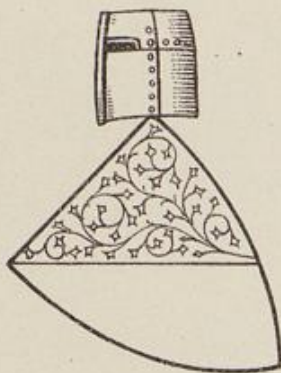

GLISCHER

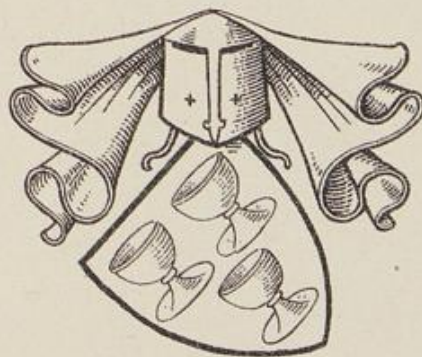

GLASHEM

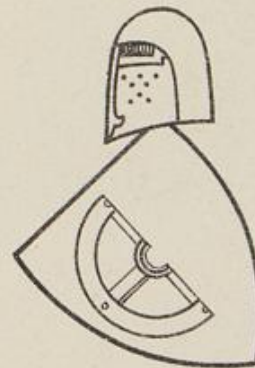

GLODE

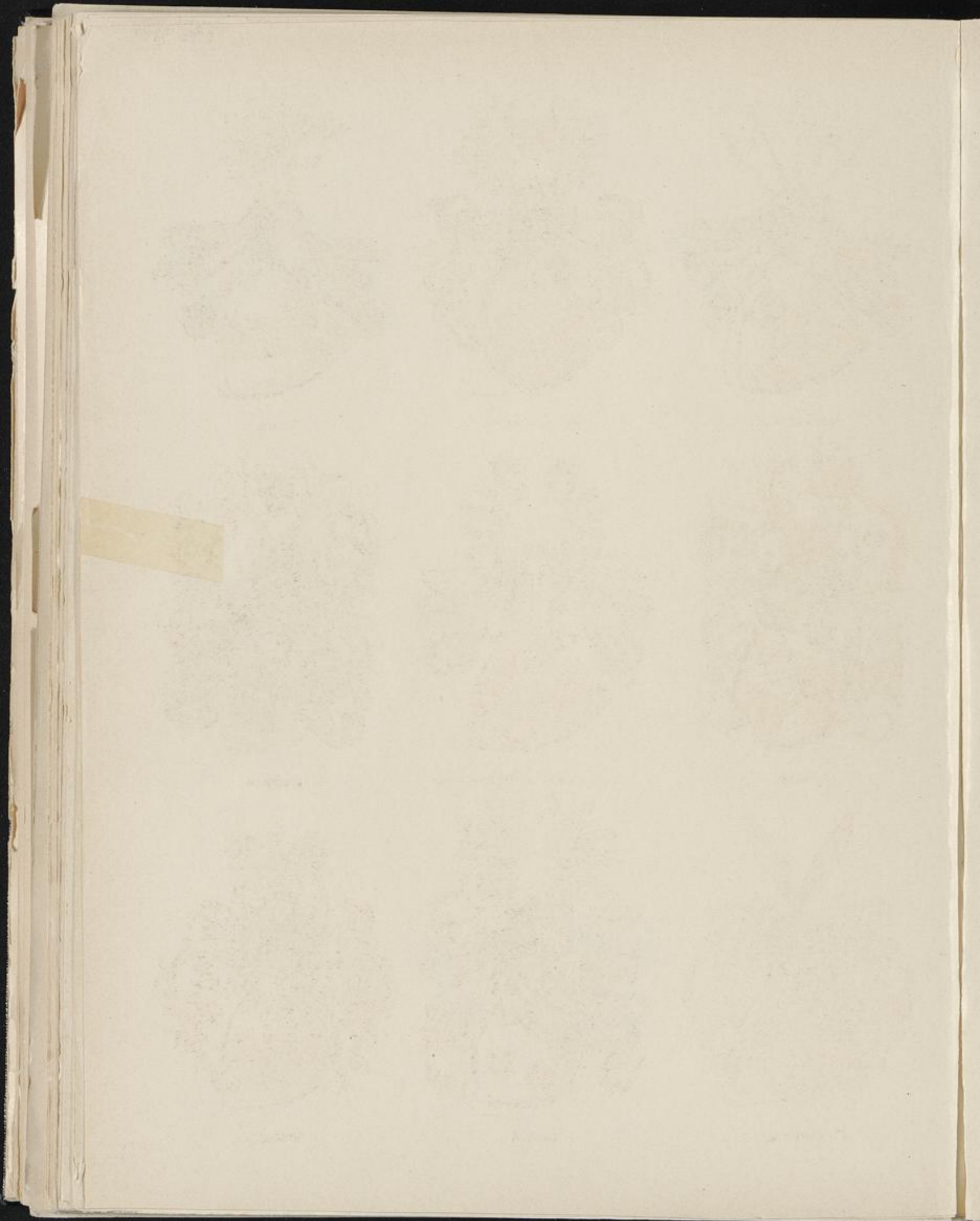

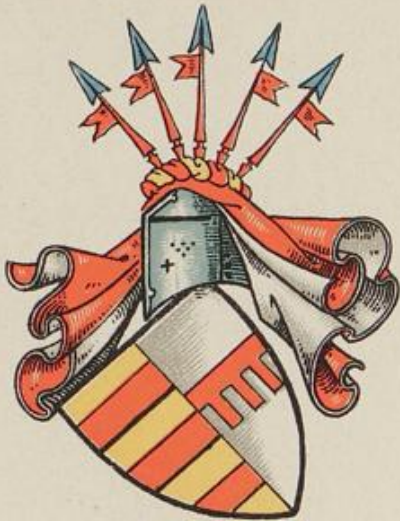

GOGREVE III.



v. D. GOY

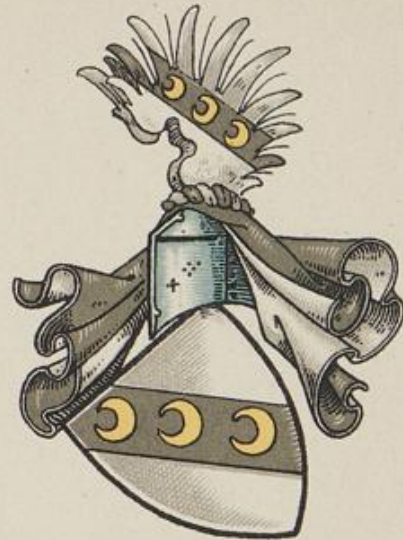

GRAEL



GRAES



EDELHERREN V. GRAFSCHAFT



GRAPENDORF



GREBENSTEIN



GRAVE



GRENADE

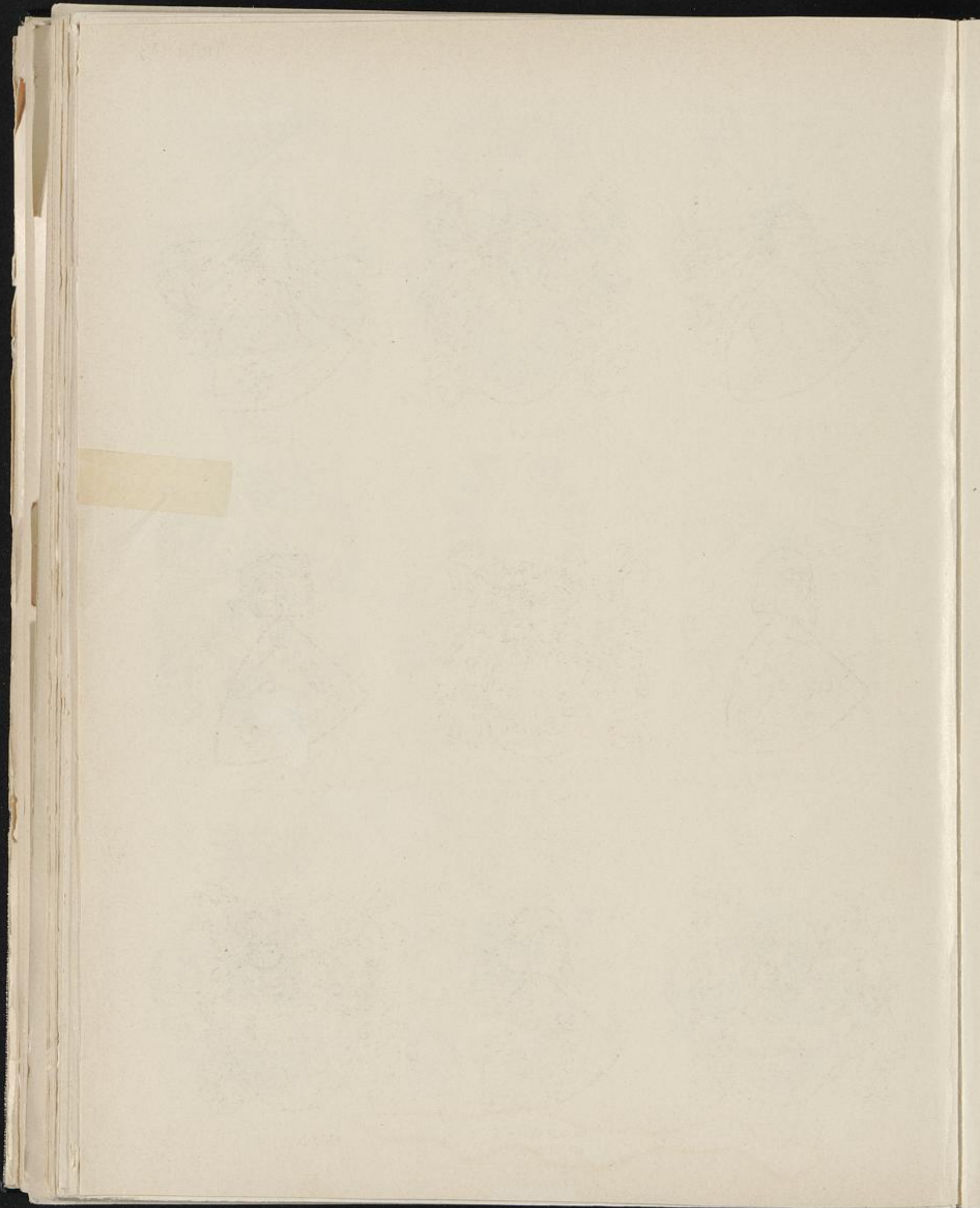

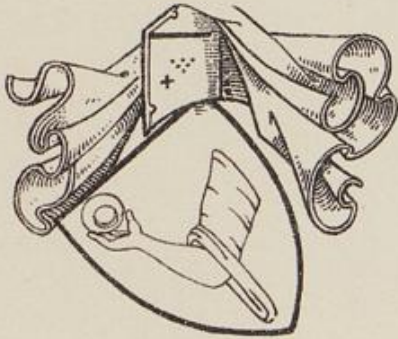

GLOSINCHEM



GOBELING

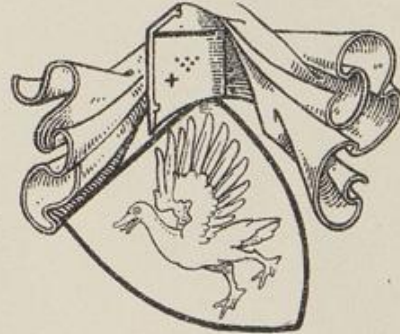

GNEGEL



GODELHEIM
GODELEM



GODESKUSEN
BAMME GEN. G.

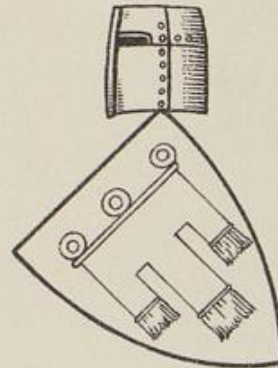

GODELINCHEM



GOES

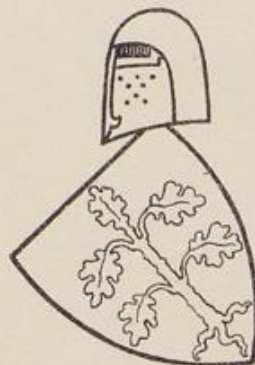

GOGREVE IV
ZU TELGTE



GOGREVE III

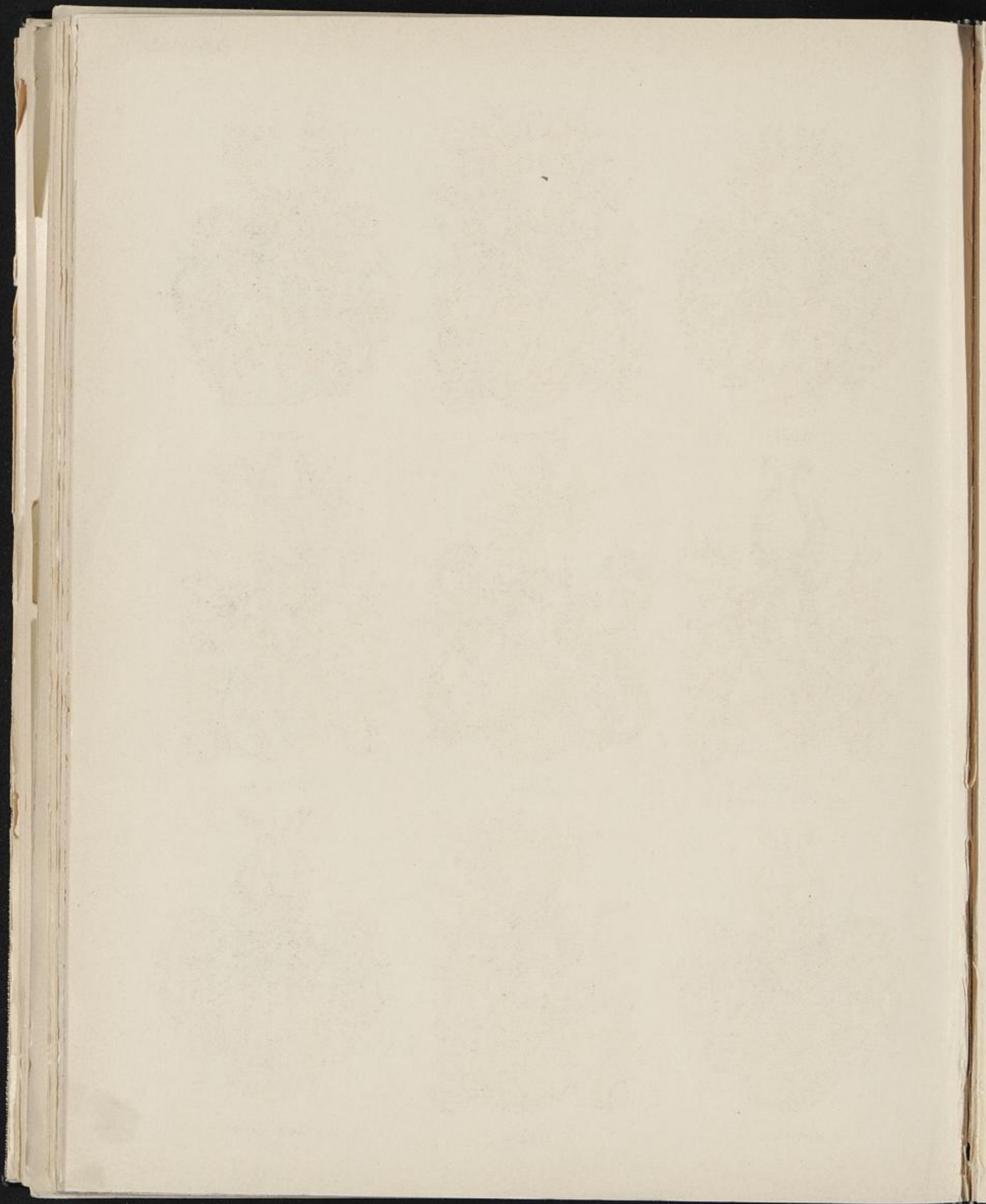



GREVE



GRESEMUND



GRESTE



GRIMMEKE
BRAE GEN. GRIMMEKE



GROENDE



GRÖPPER



GROLMANN
1741



GROLL



GROLMANN
1786

Tafel 146. nicht mehr vorhanden!

H. Ratz, Dinslaken 20.8.1971

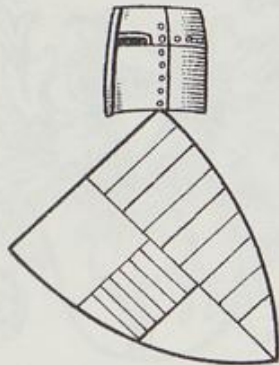

GOGREVE V
ZU TELGTE



GOLTSMID
GOLDSCHMIEDEN



GOLEGROPE



GOSEBRINK

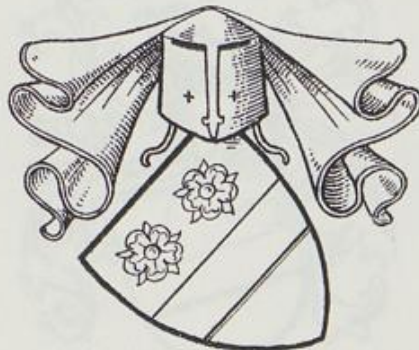

GOTENBUSCH



GOEHE



GRAFFEN



GRAFFEN GEN. MENGE



V. D. GRAFFWEG



Worms



Worms



Worms



Worms



Worms



Worms



Worms



Worms



Worms



GRAMBERG



GRAVE

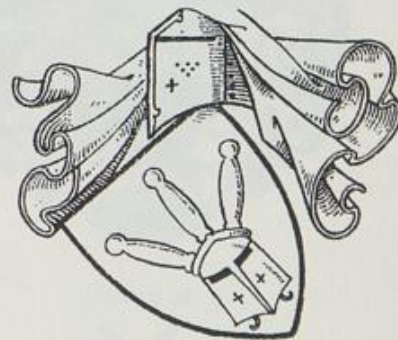

GRAVEMANN



GRELLEN



GREVE ZU RÜTIEN



GREVE V. D. WESER

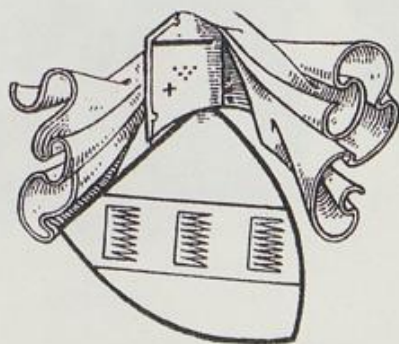

GREVEN
GREFFEN



GREVING

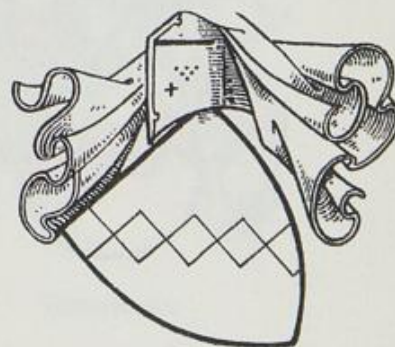

GRYMPE
GRYMPE GEN. HALEN



Grawert



Grawert



Grawert



Grawert



Grawert



Grawert



Grawert



Grawert



Grawert



GRONE I



GROLMANN
1871



GRONE II



GRONEFELD
EDLER V. OTTBERGEN



GROPELING



GROTE



GRUBBE

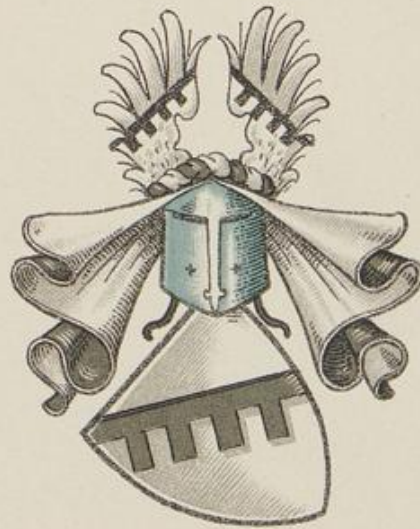

GROTHUS



GRUDBECKE





GRYP
GRYP V. WYDENBRÜCK

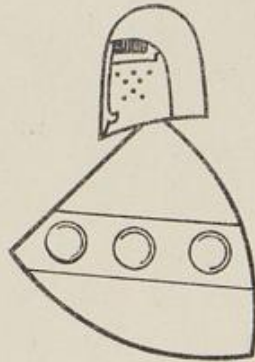

DE GRONE



GRIPESHOVE
GR. GEN. HUBBELING



GRUBBE II

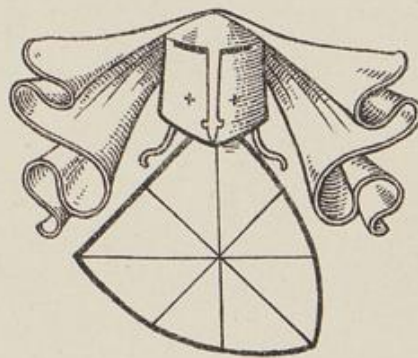

GROPE

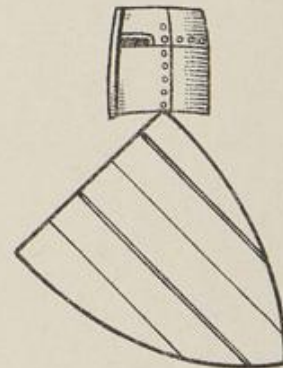

GRUBE VON GRUBENHAGEN



GRÜTER III



GRÜTER IV



GRÜTER V

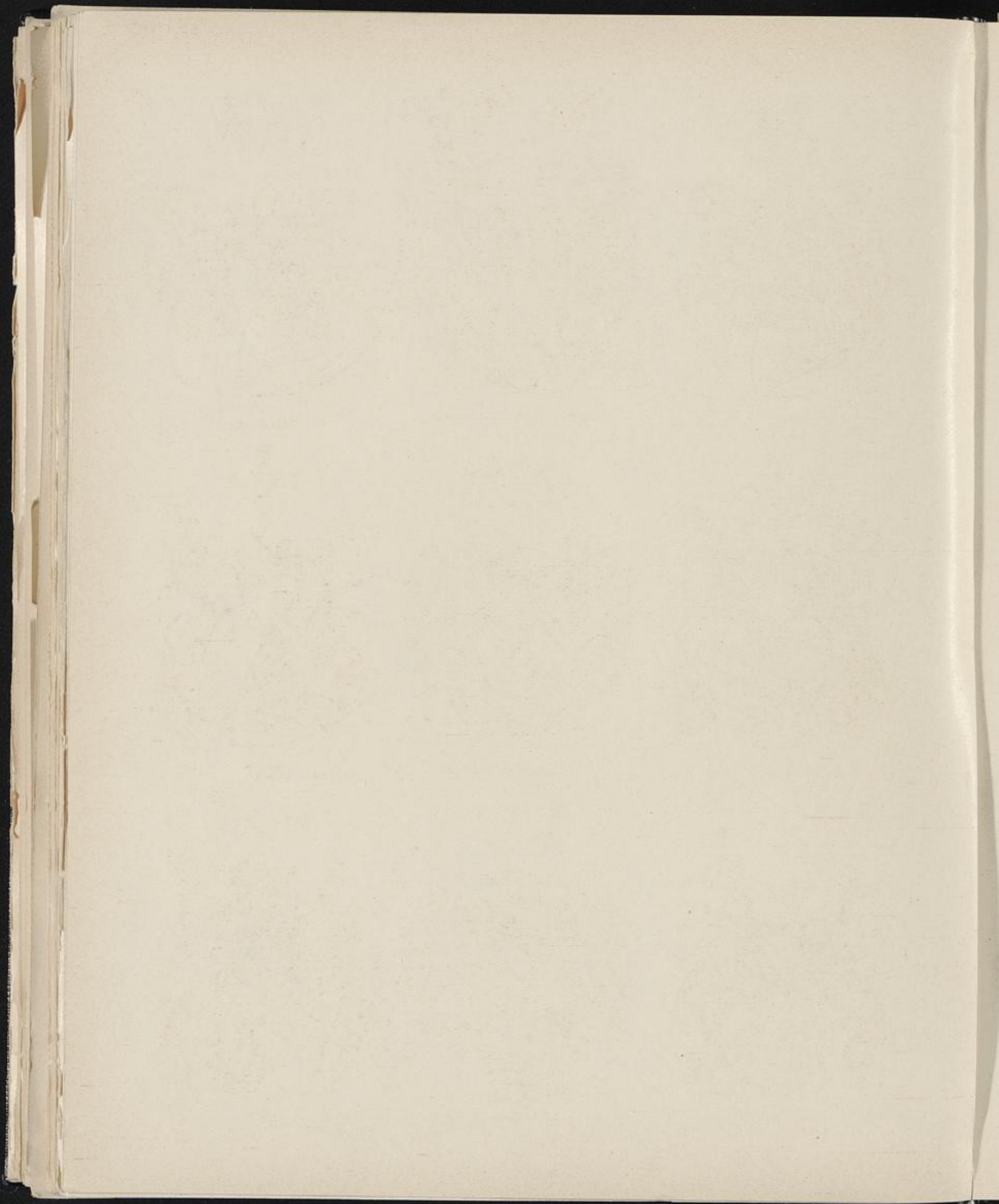



GRÜTER I ZU SPYCK



FHR. V. GRÜTER-MORRIEN



GRÜTER II
(GRÜTERINK)



GRUWEL



HACKE I



HACKE II



HACKE IV



HACKE III



HACKE V

171

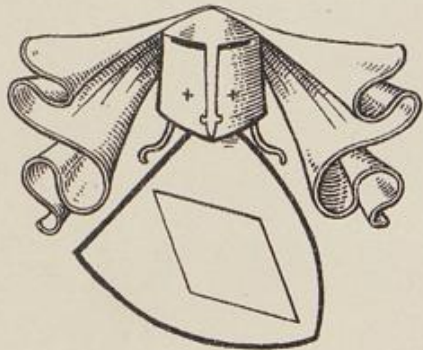

DE GRÜTER
ZU WITTEN

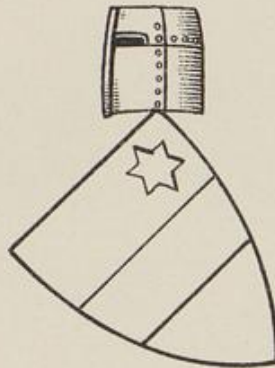

DE GRÜTER
GEN. HUNEFELD

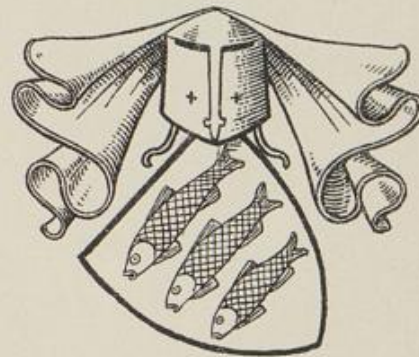

GRUNDICK



GUDENSTEEN



GRÜTER ZU WELPE



GÜLICH



GUMMERN



HACHMEISTER



GUTACKER

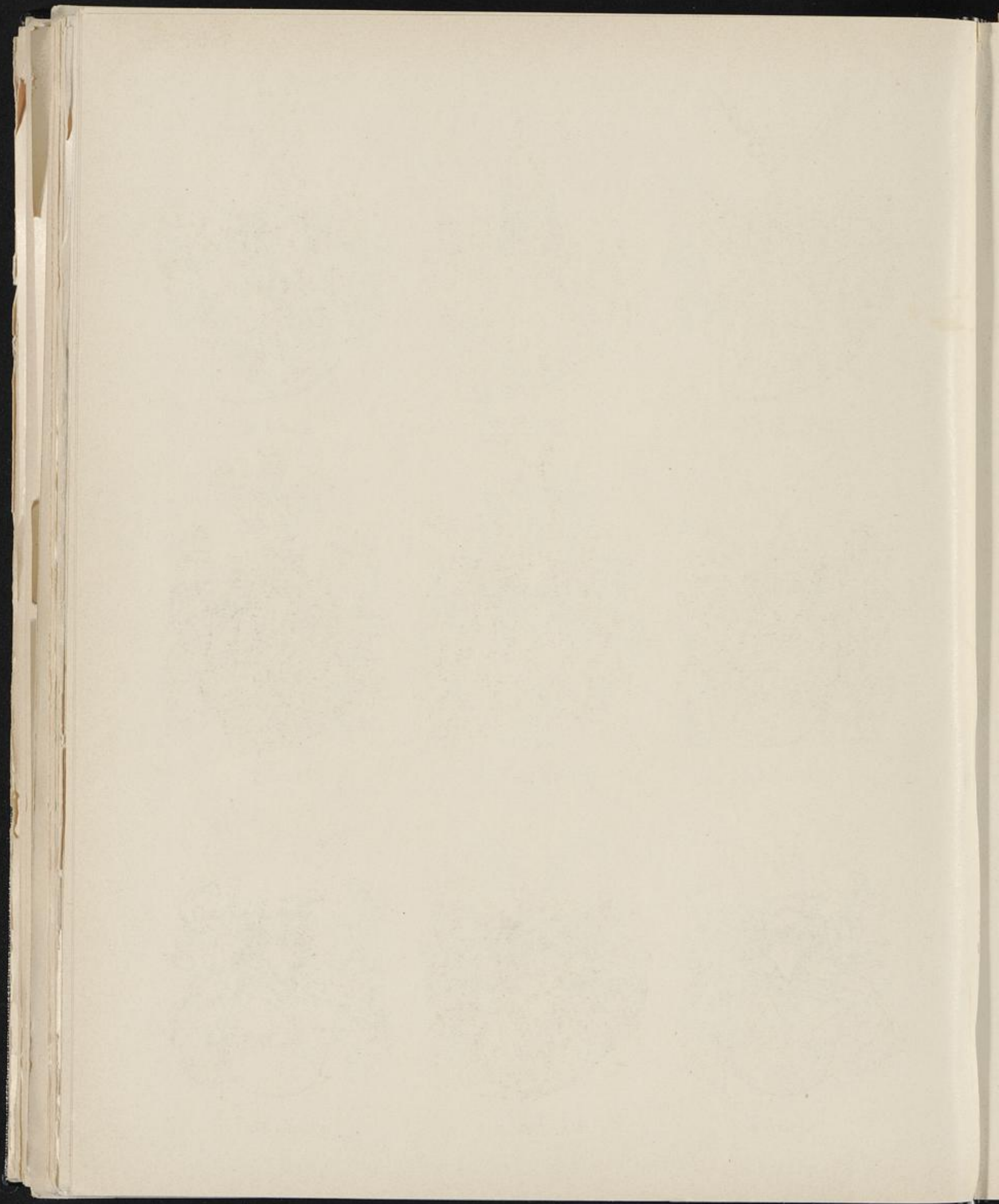



HACKE VI

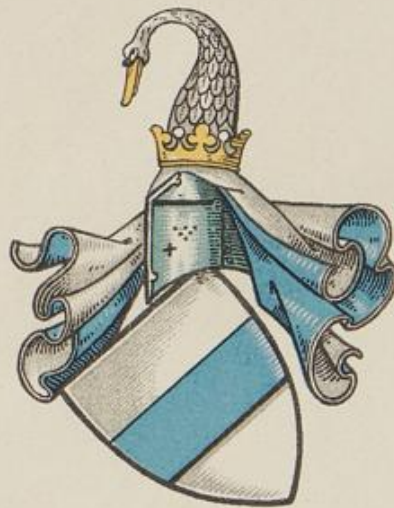

HACKFORT I



HACKE VII



HACKFORT II



HAEWIG



HADELN



HAEN



HAES



V. D. HAER

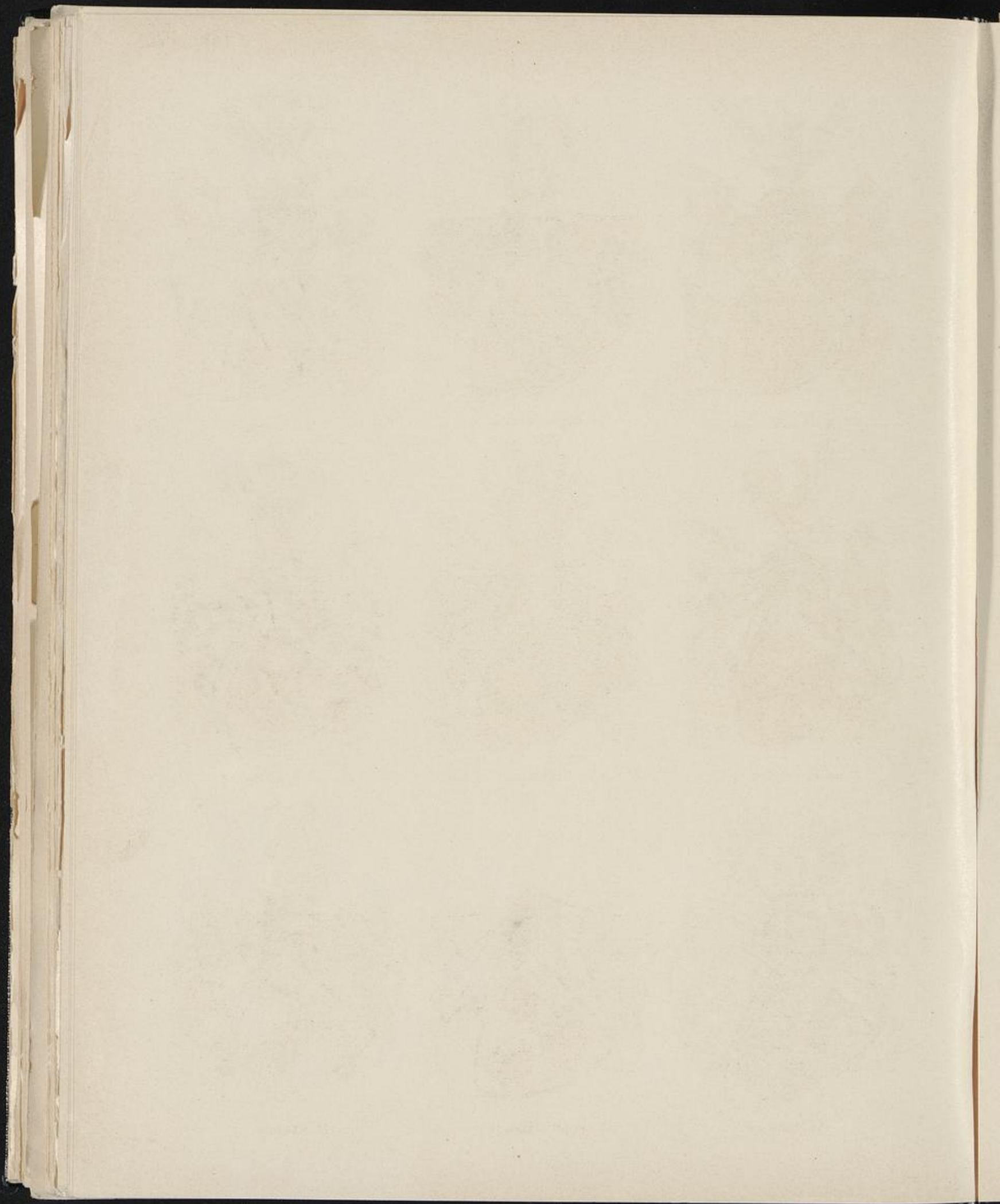

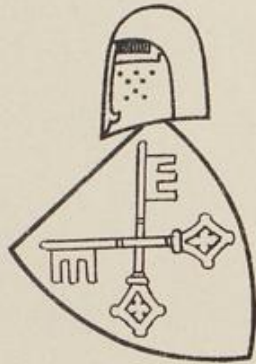

HADDENHAUSEN

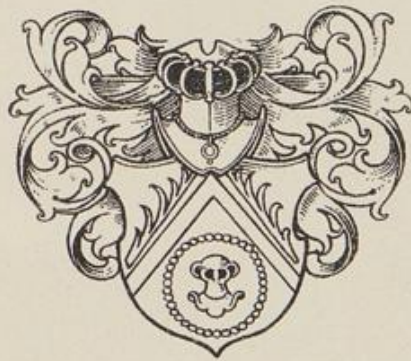

HACHMEISTER
VAR.

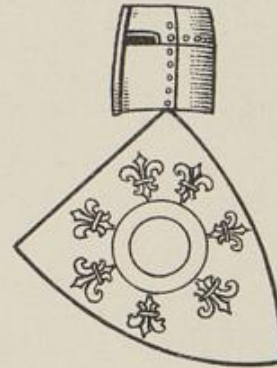

HADDORPE

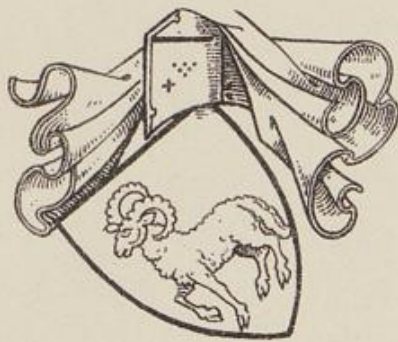

V. D. HAGEN



HAGEN

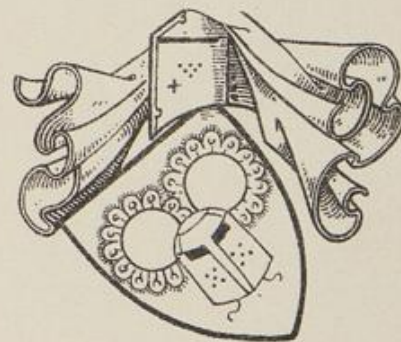

HAGEN II



HAGNEN

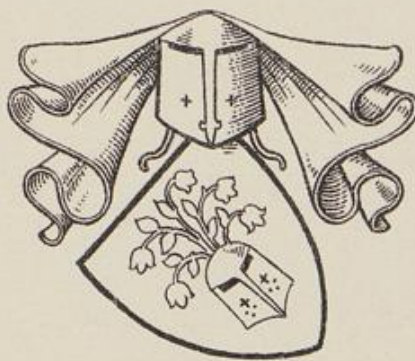

TO DEM HAGEN

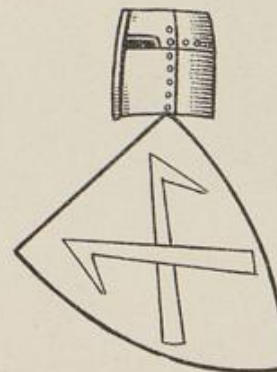

HAKENESCH

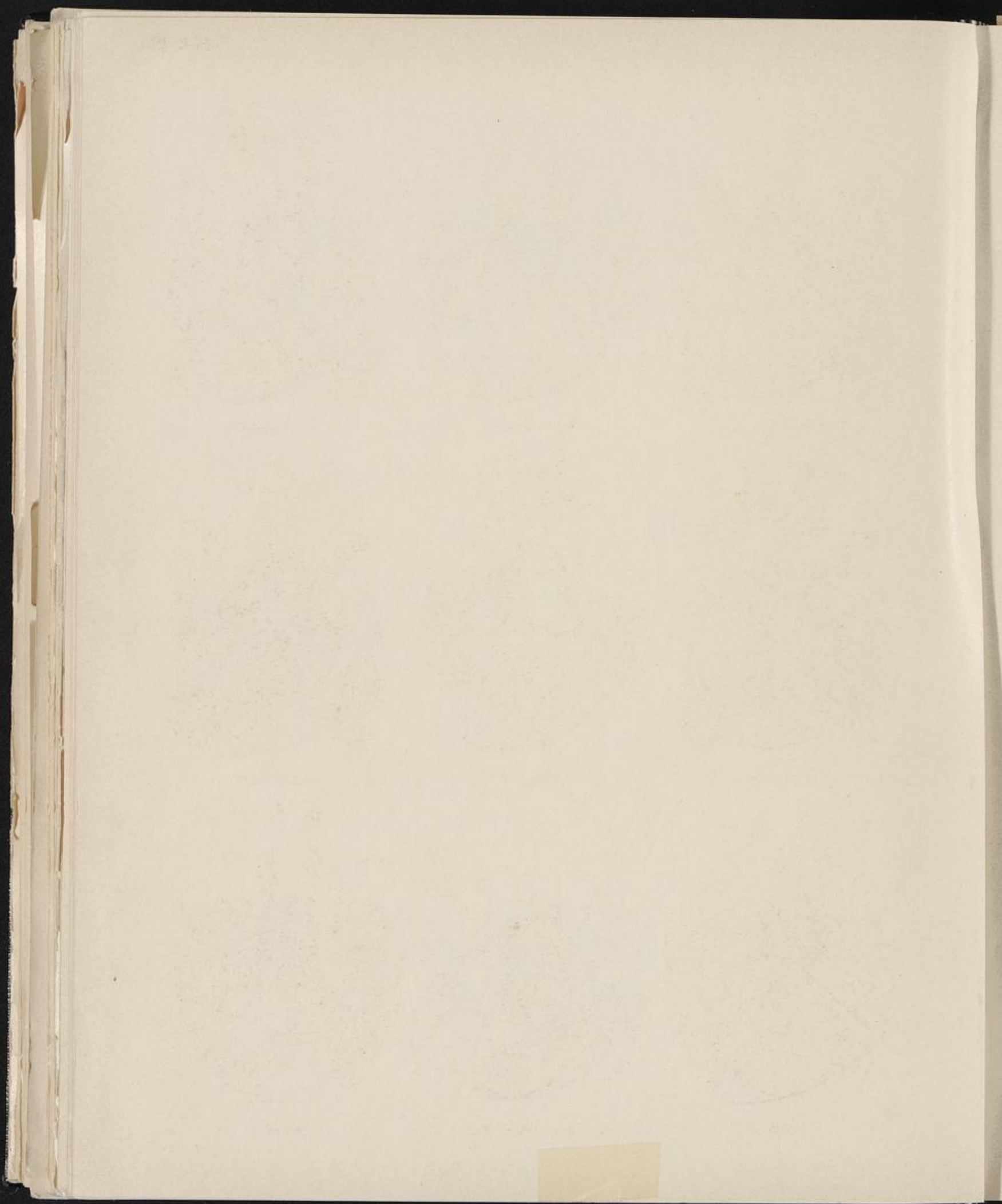



V. DEM HAGEN

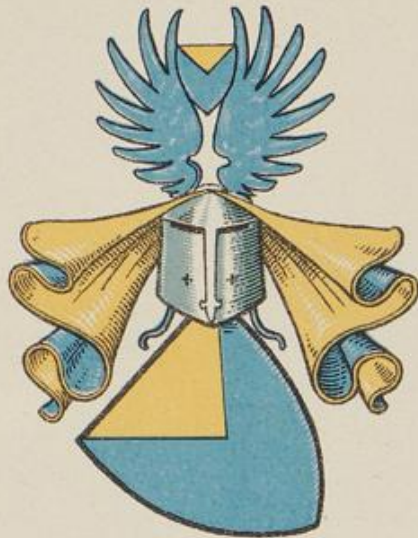

HAFKENSCHIEDT



HAGENBECK



HAHNENFELD

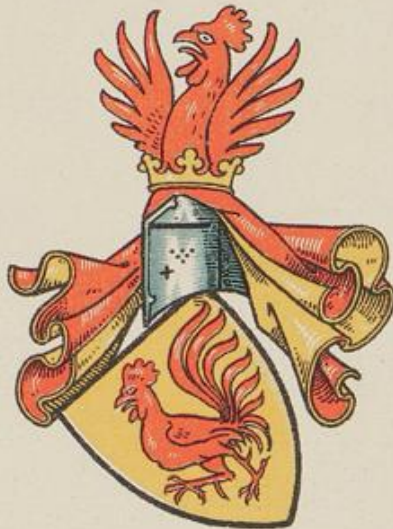

HAHNEBOM



HAK V. HEECK



HAKEBOSSEN

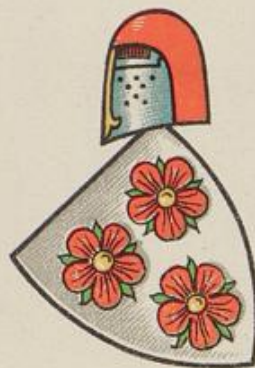

GRAFEN V. HALLERMUND



HALLE

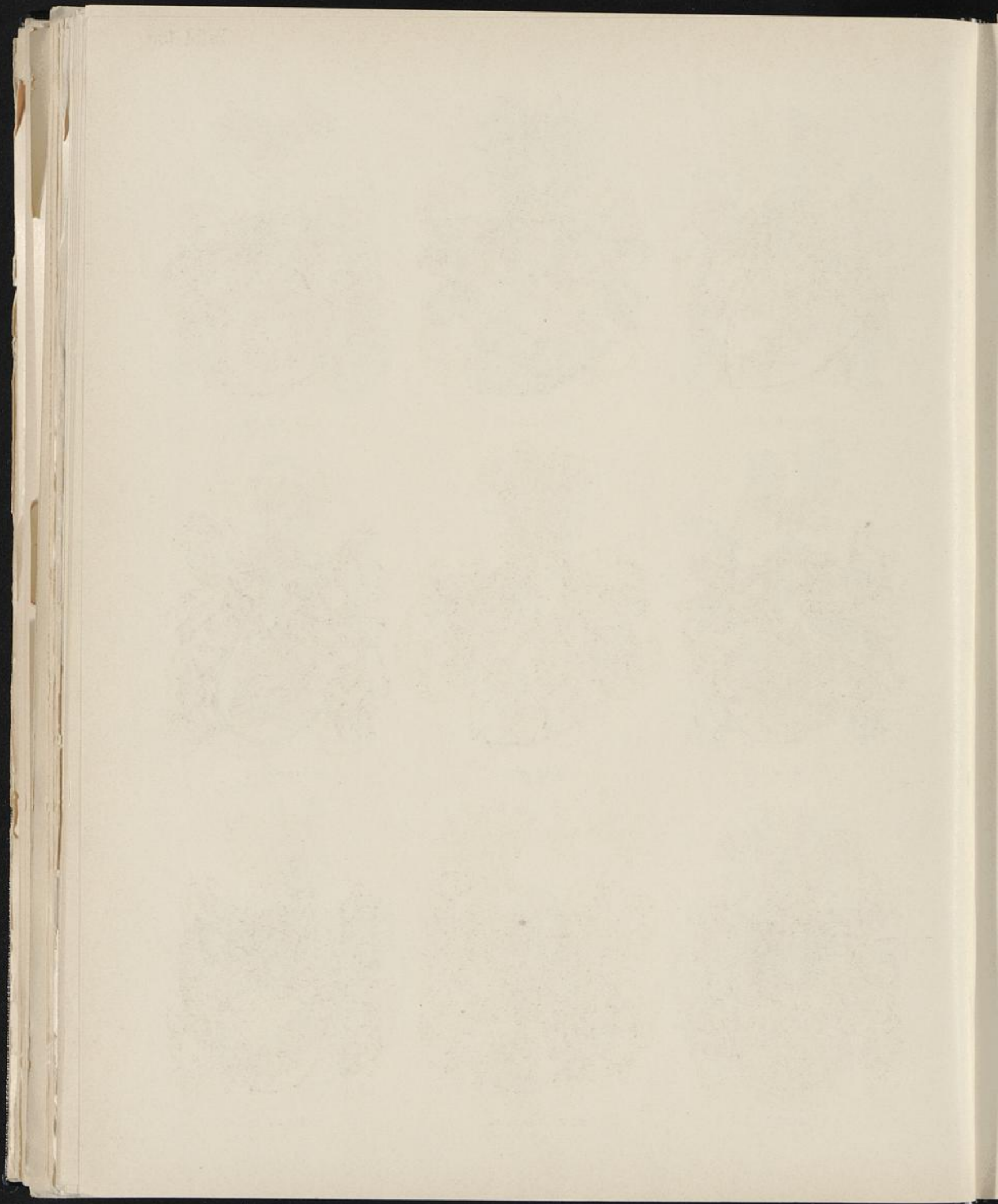

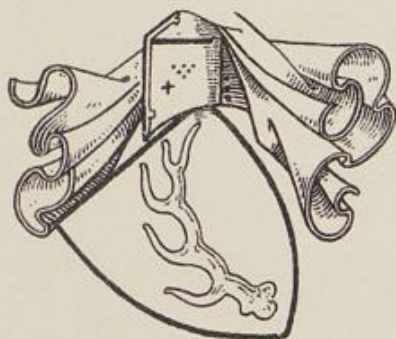

HALDESSEN

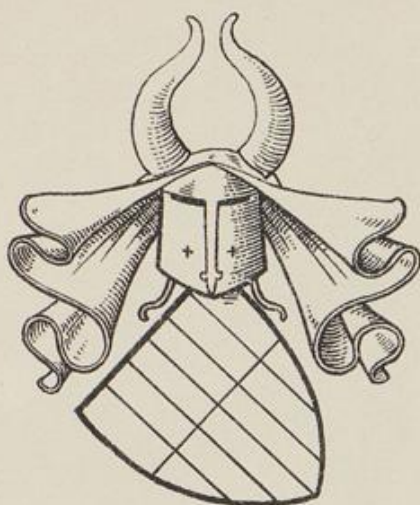

HALEN

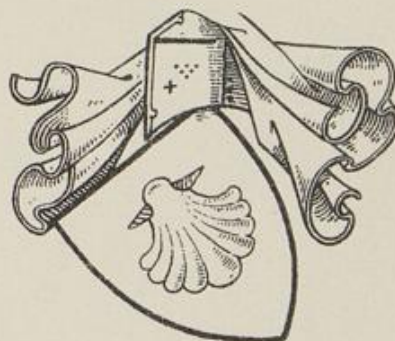

HALEWAT



HALS

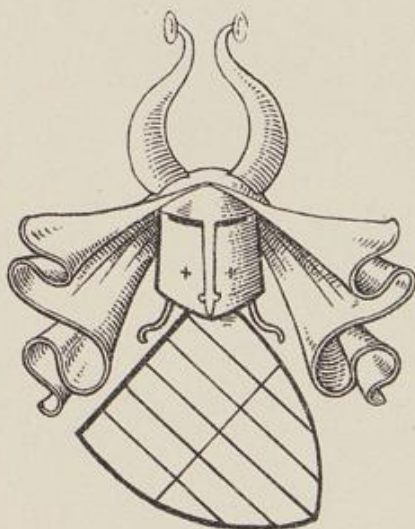

HALTERN



HAMM III



HAMM IV



HARBOLDESSEN



HAMM V

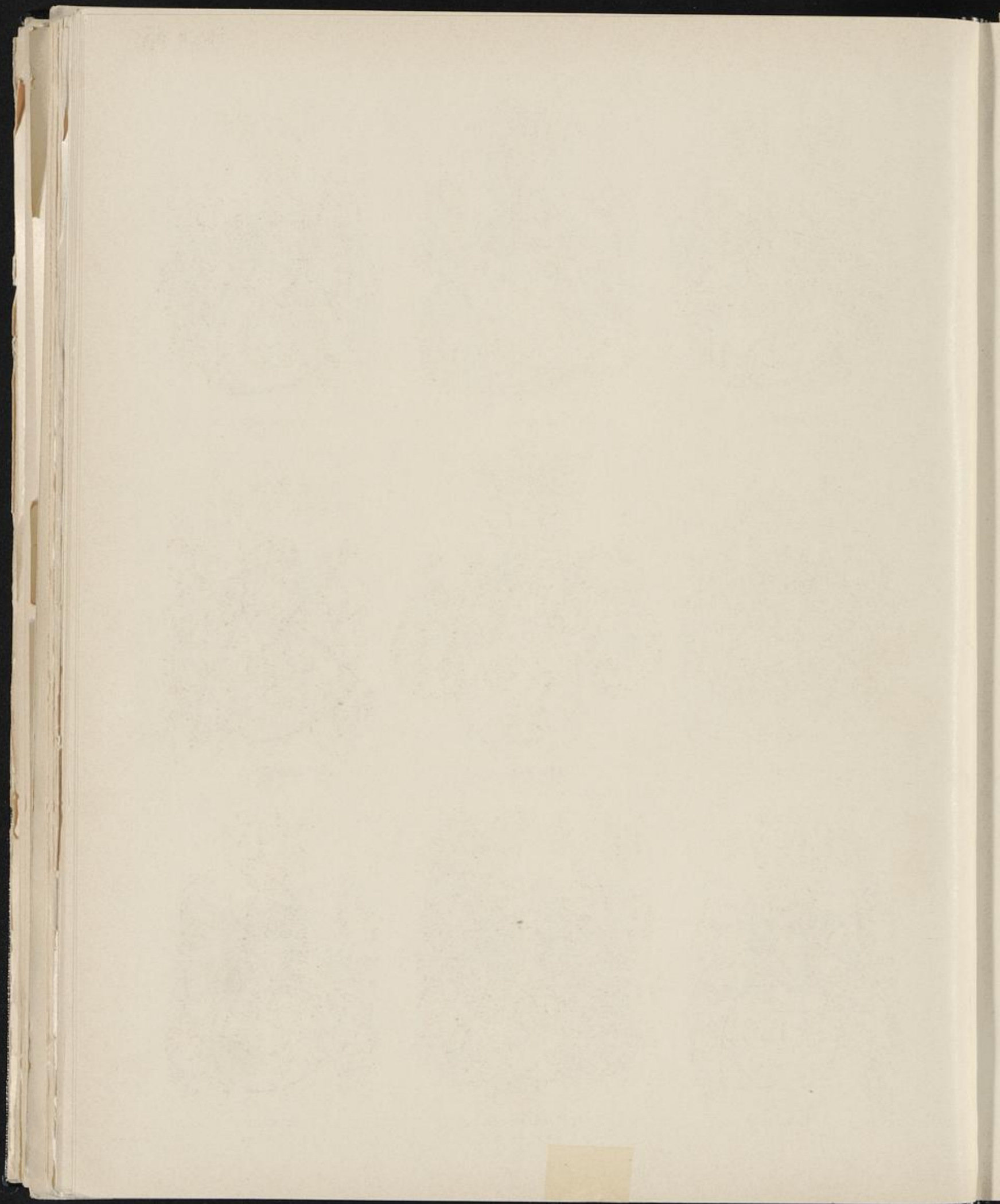



HAMM I



HAMERN



HAMM II



FHR. OP DEM HAMNE
GEN. SCHÖPPING

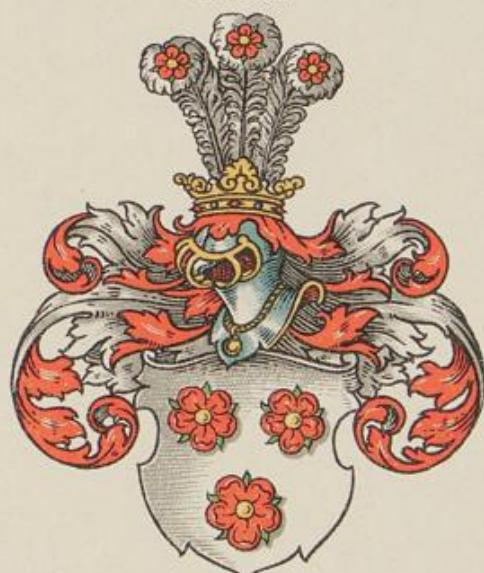

HAMM III



HAMMERSTEIN



HAMSHAUSEN



FHR. V. HAMMERSTEIN



HANENSEE

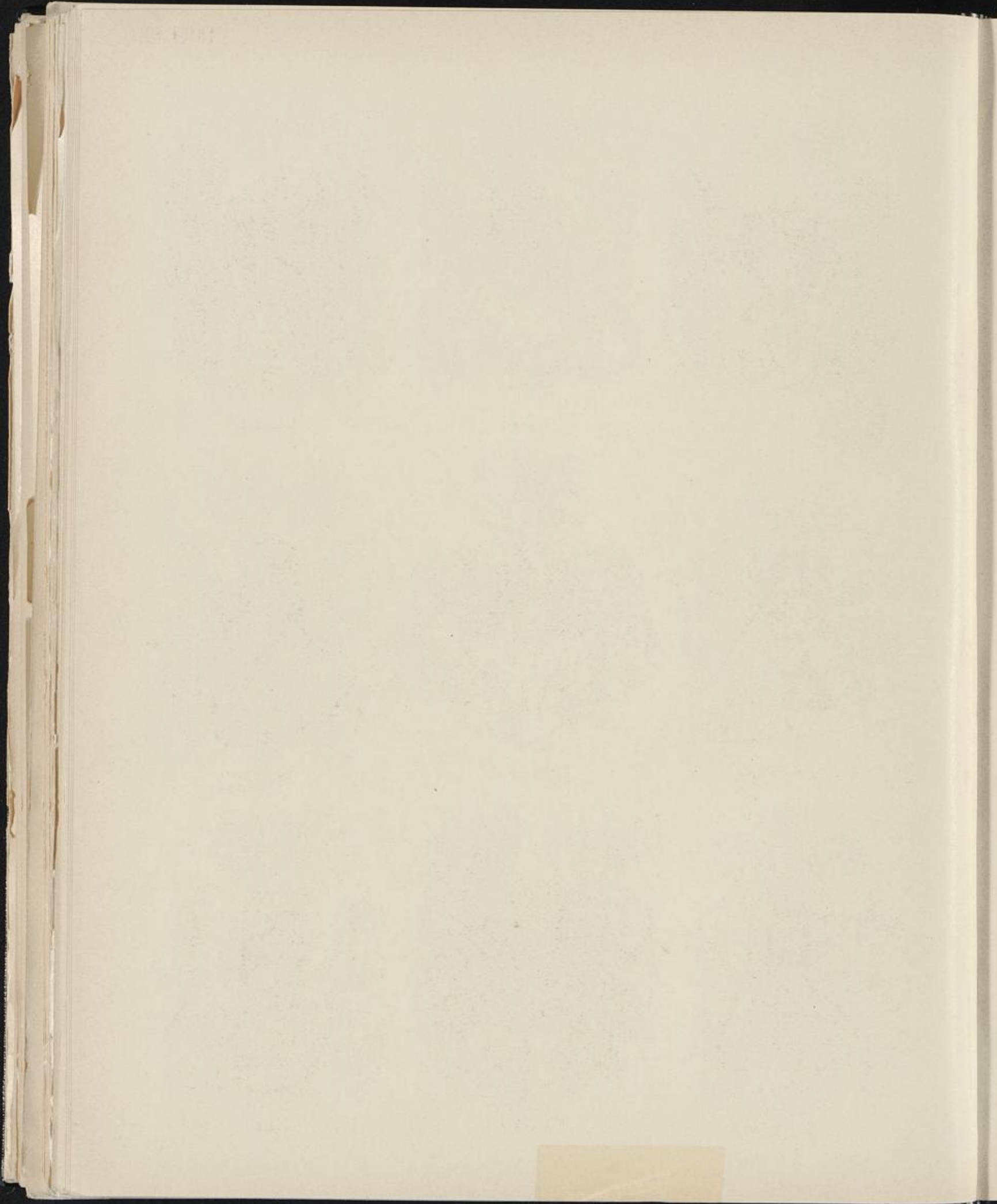



HARDE

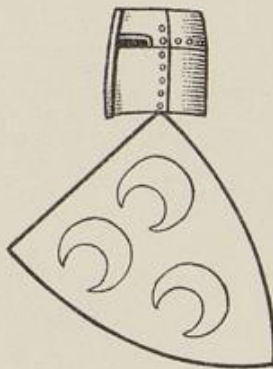

HARSTE



HARSTEN



HARSTORPE



HARTENFELD

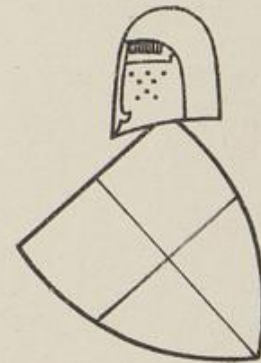

HARTMANNESCHEN

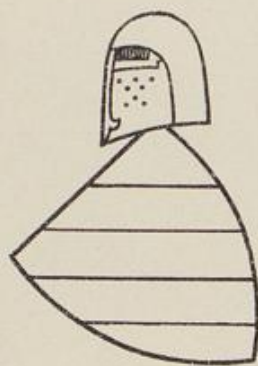

HASENPORT



HASTENBECK



HASSEL

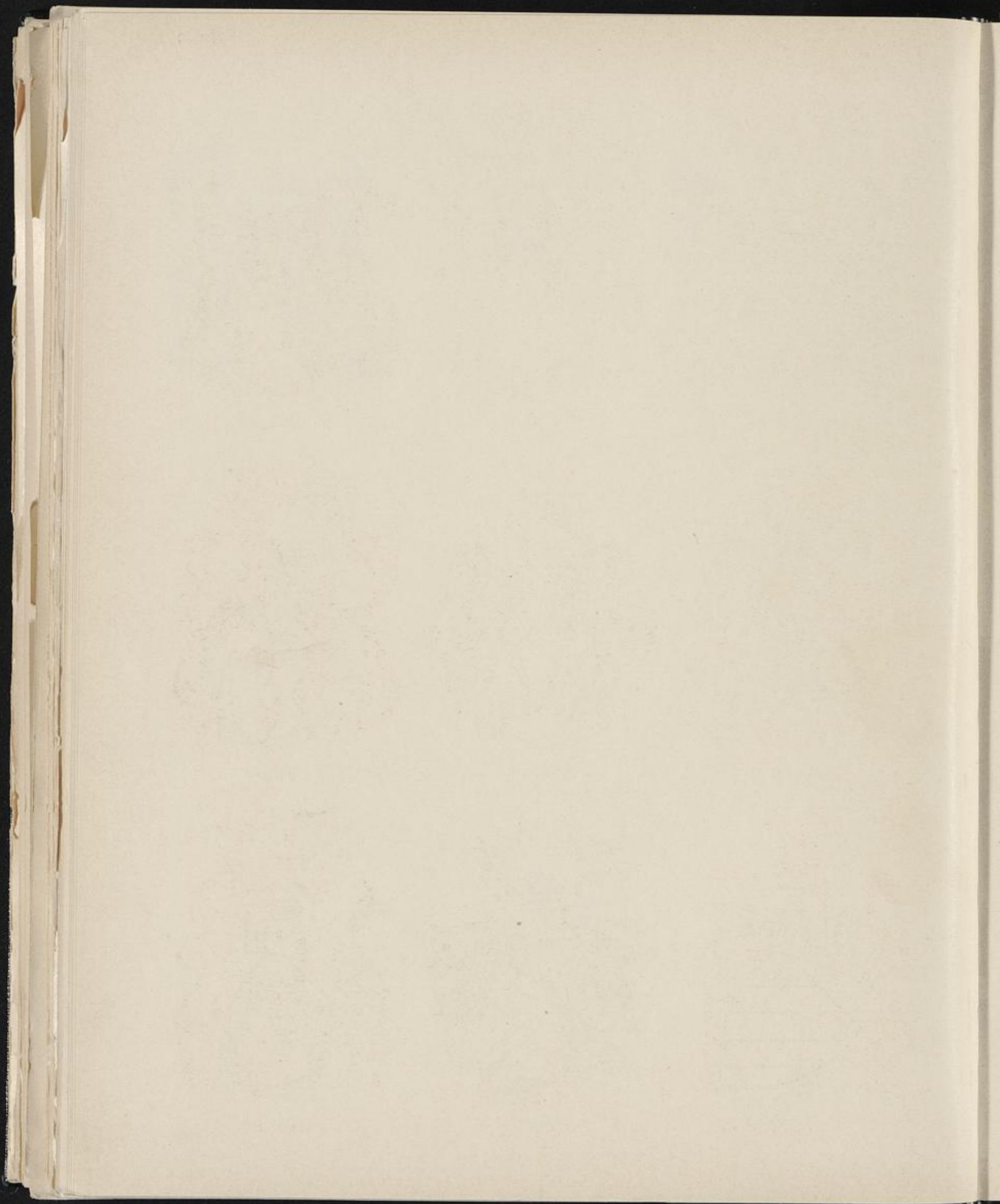



HARDE



HANXLEDEN



HARDENBERG



HARDENRATH



HAREN I



HAREN II



HARLING

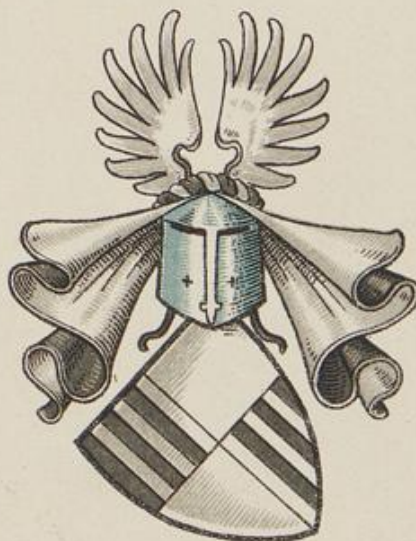

HAREN III



HARMEN

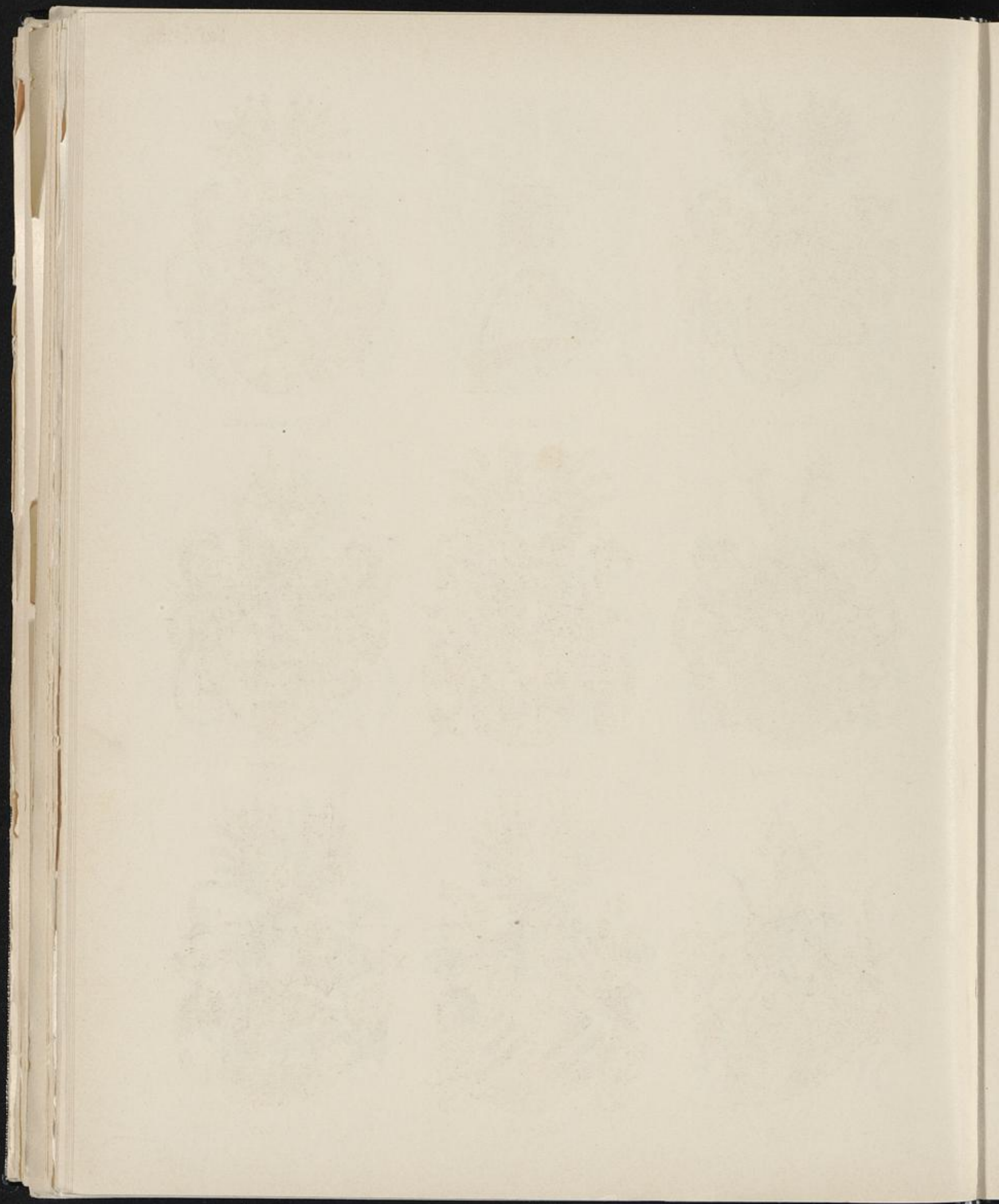



HARTMANN



HARPEN



HARTMANNSDORFF

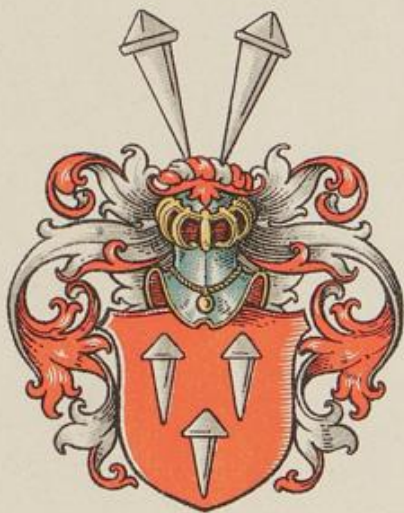

HARTNAGEL



HASELHORST



HASFURT
HASTFER

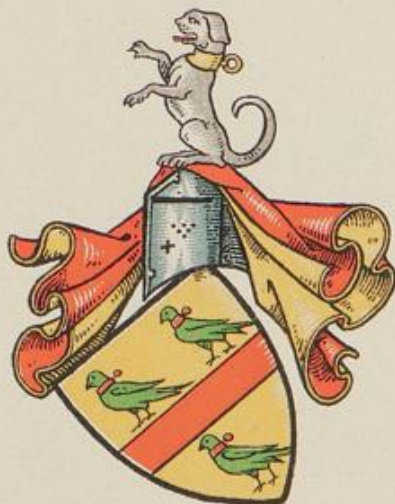

HATTINGEN

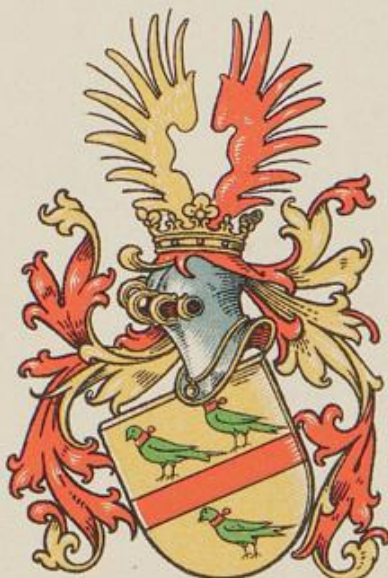

HATTINGEN
VAR.

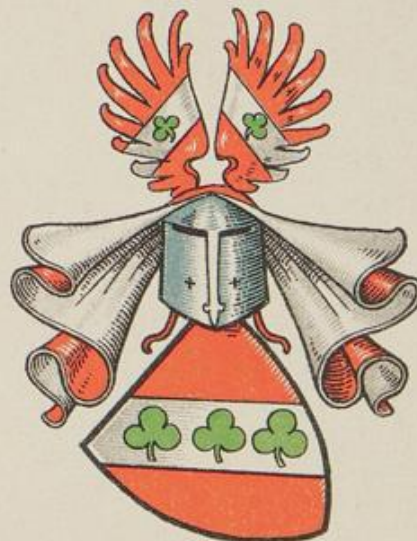

HATTORP

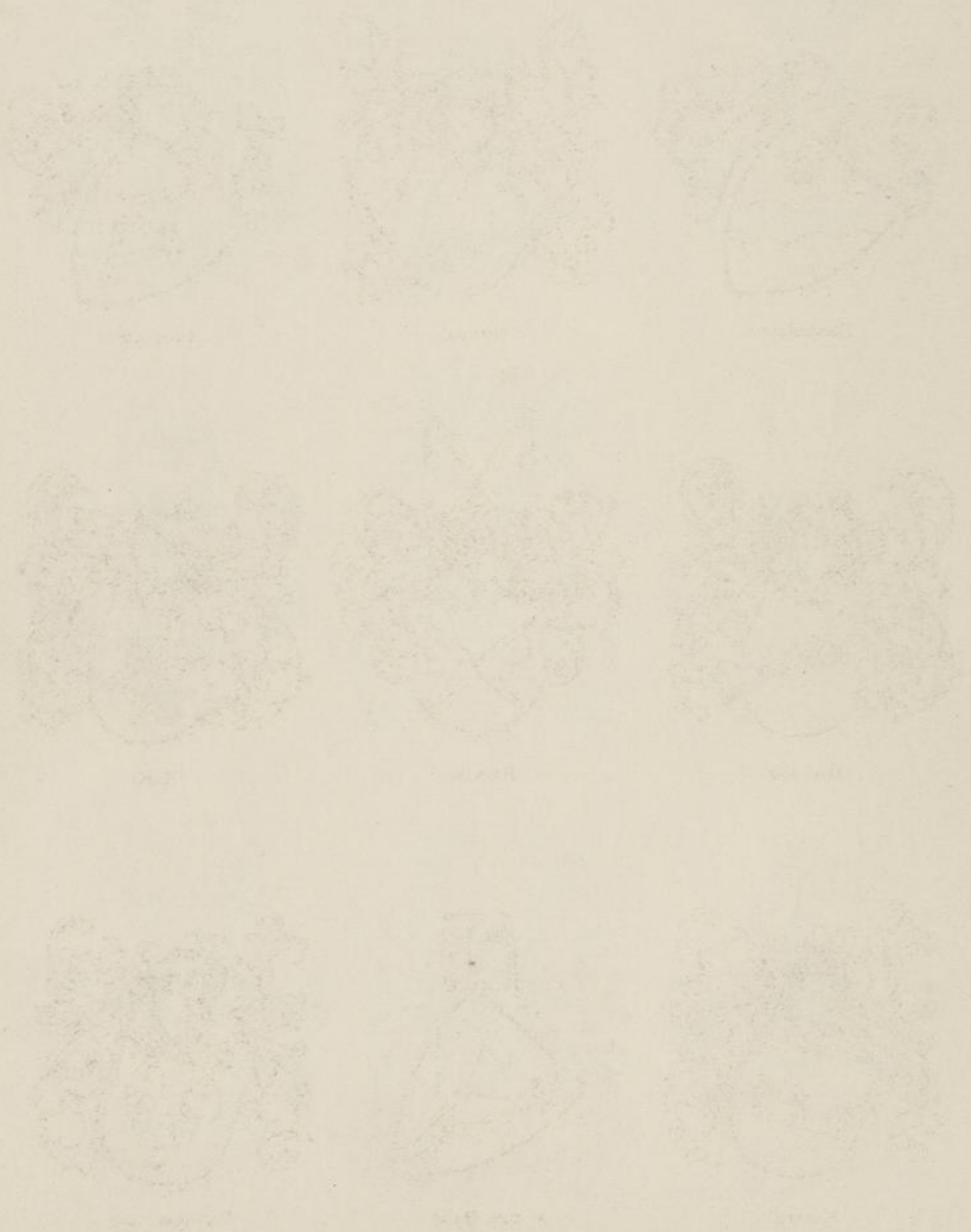

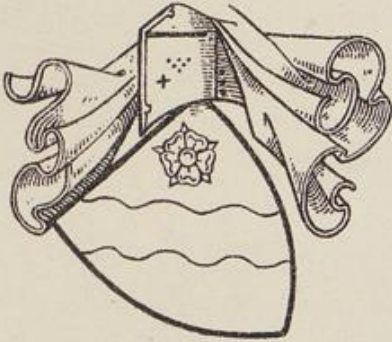

H A V E R B E C K E



H E C H L E N

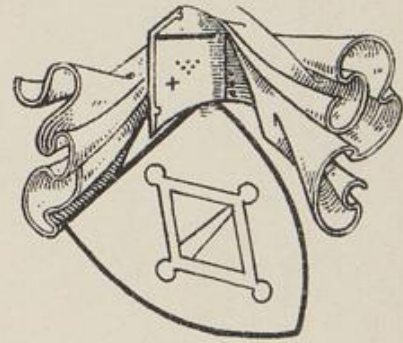

H A V I C H O R S T



H E C K E S E

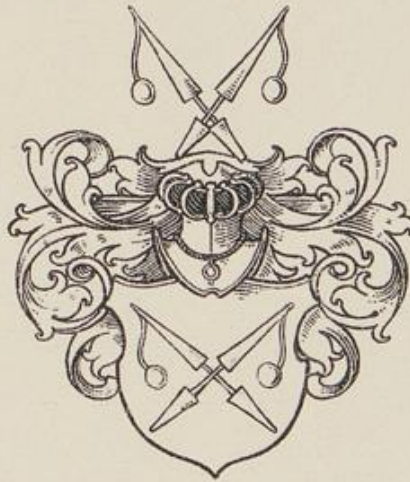

H E C K I N G



H E D A



H E E R S E

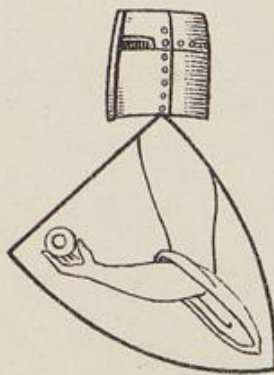

v. D E R H E G E



H E G G E N S C H E I D

1811



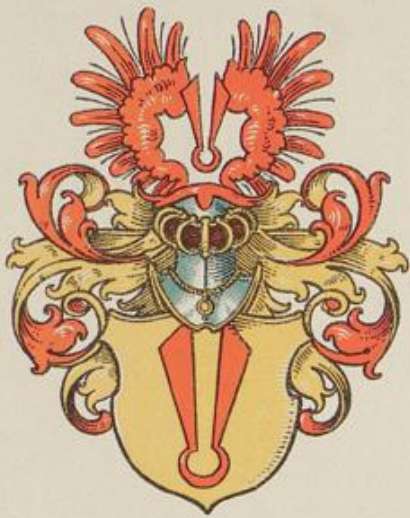

HATTUM



HATZFELD
ST.-W.



HATZFELD-WILDENBURG



HAUS I



HAYER



HAUS II



HAYERBEER

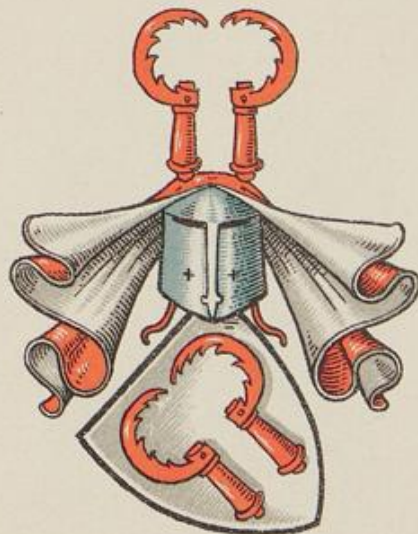

HAYERBECK



HAXTHAUSEN

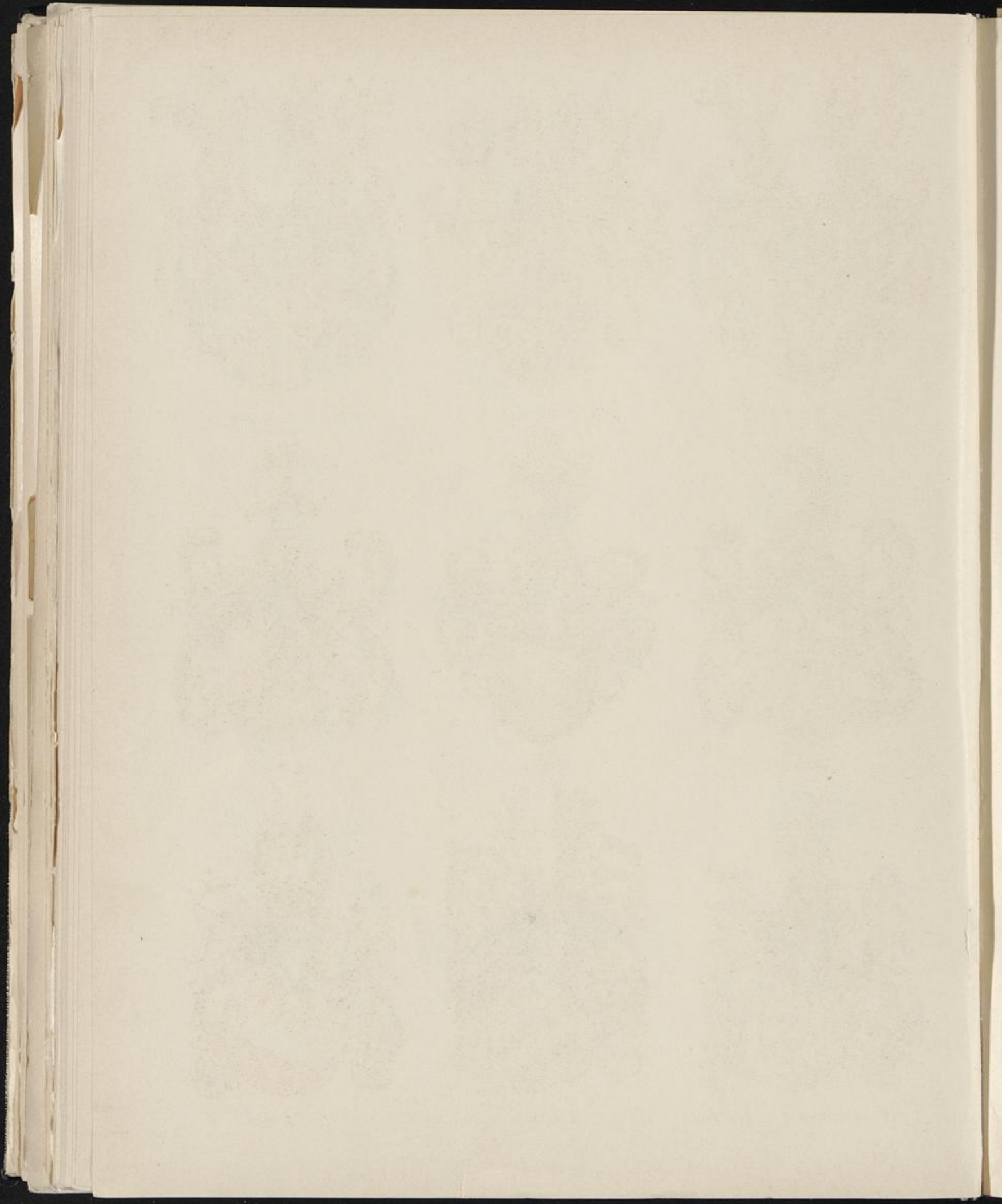

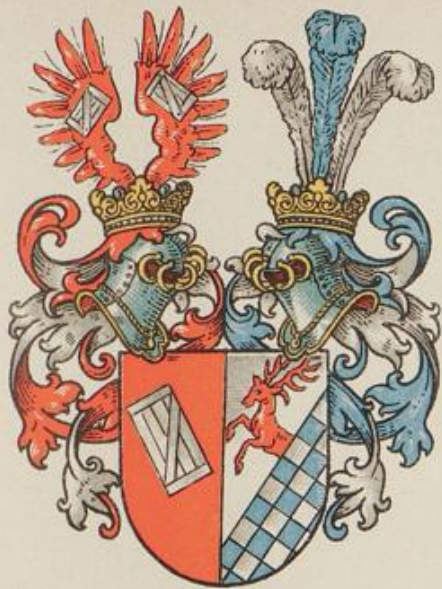

FHR. V. HAXTHAUSEN
CARNITZ I



GRAF V. HAXTHAUSEN



FHR. V. HAXTHAUSEN
CARNITZ II



HECKEREN



HEEDE



HECKET



FHR. HEEREMAN V. ZUYDTWYCK



HEEK

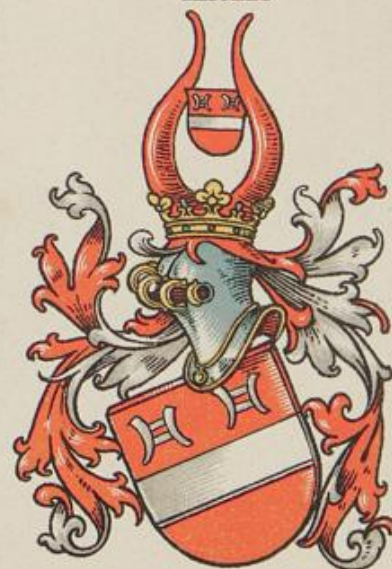

V. D. HEESE



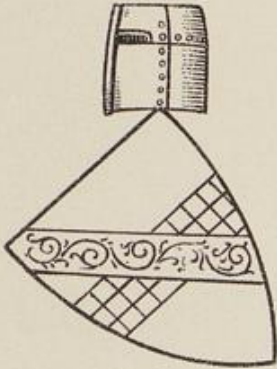

V. DER HEYDE I

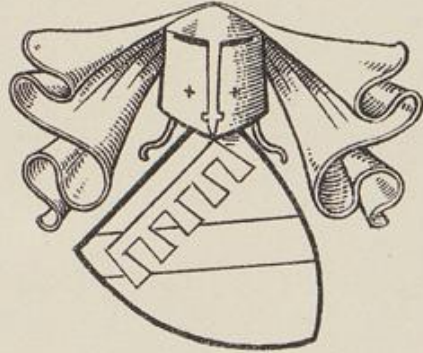

V. DER HEYDE III

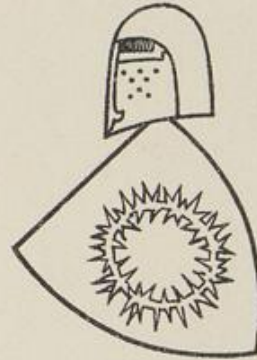

V. D. HEYDE II
V. D. H. GEN. LAPPE

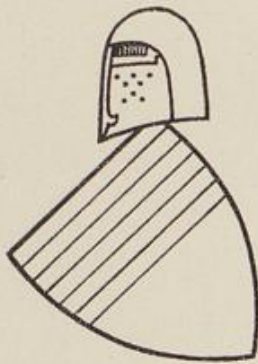

V. DER HEYDE IV
OPPER HEYDE



HEIDELBECK
HELBECK

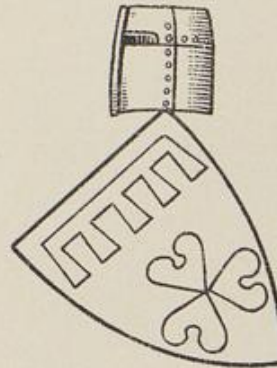

HEYGER



HELDEN

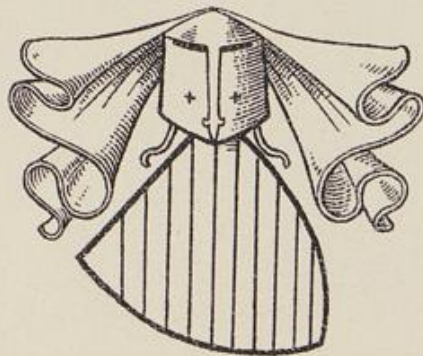

HEYNE

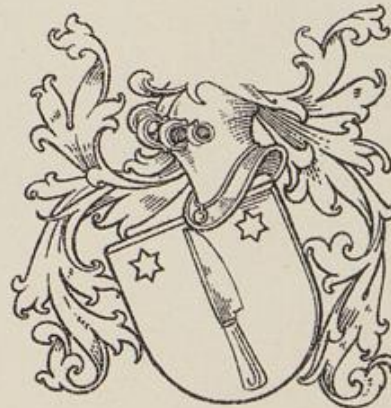

DE HELT
VAR.

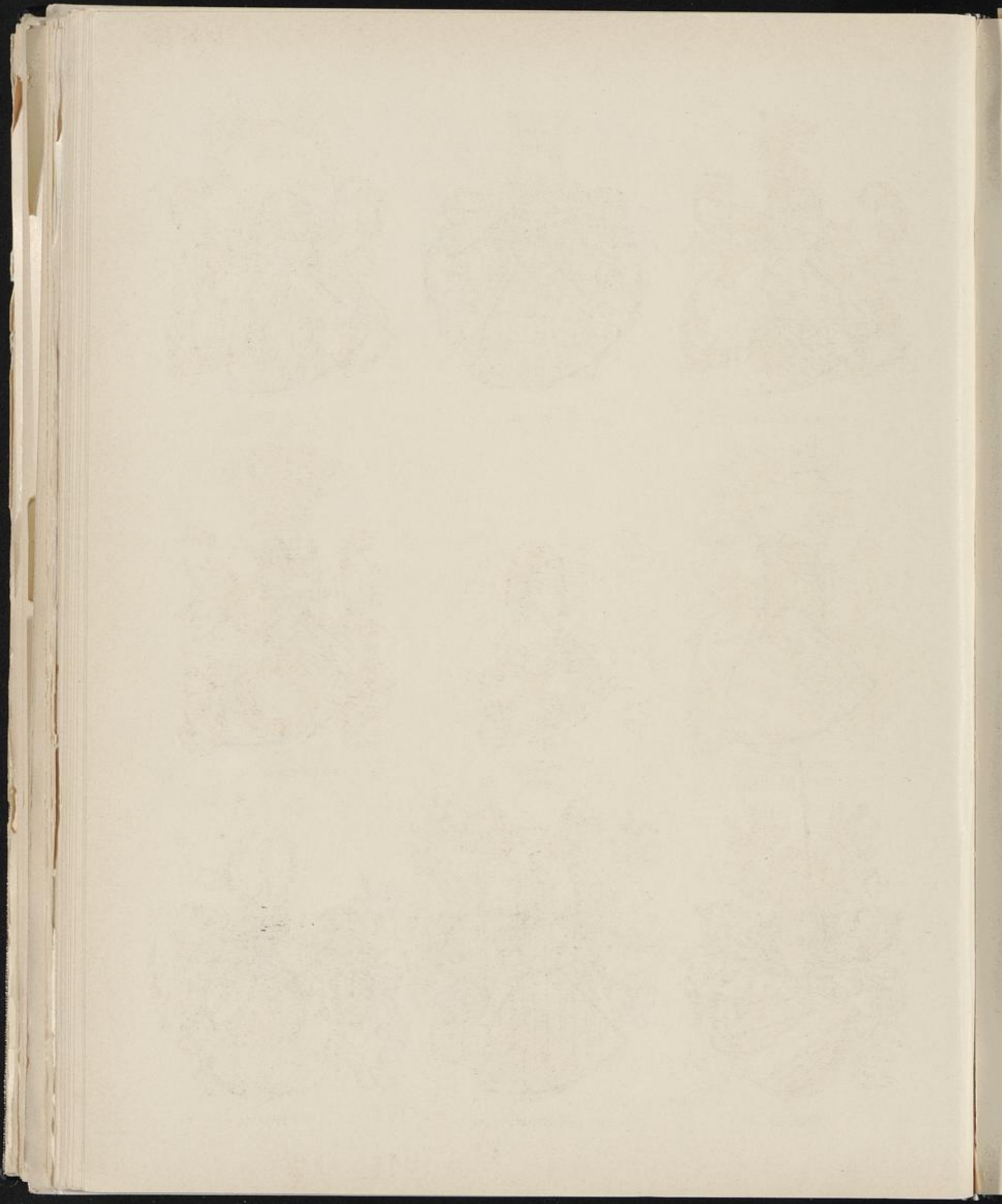



V. DER HEGE I



V. DER HEESE
VAR.



V. DER HEGE II



HEYDEN



HEGEM



V. DER HEYDEN-RYNSCH



HEYGEN

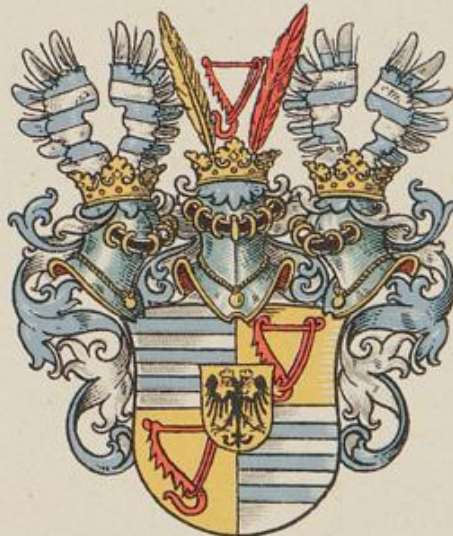

FHR. V. HEYDEN



HEISTER

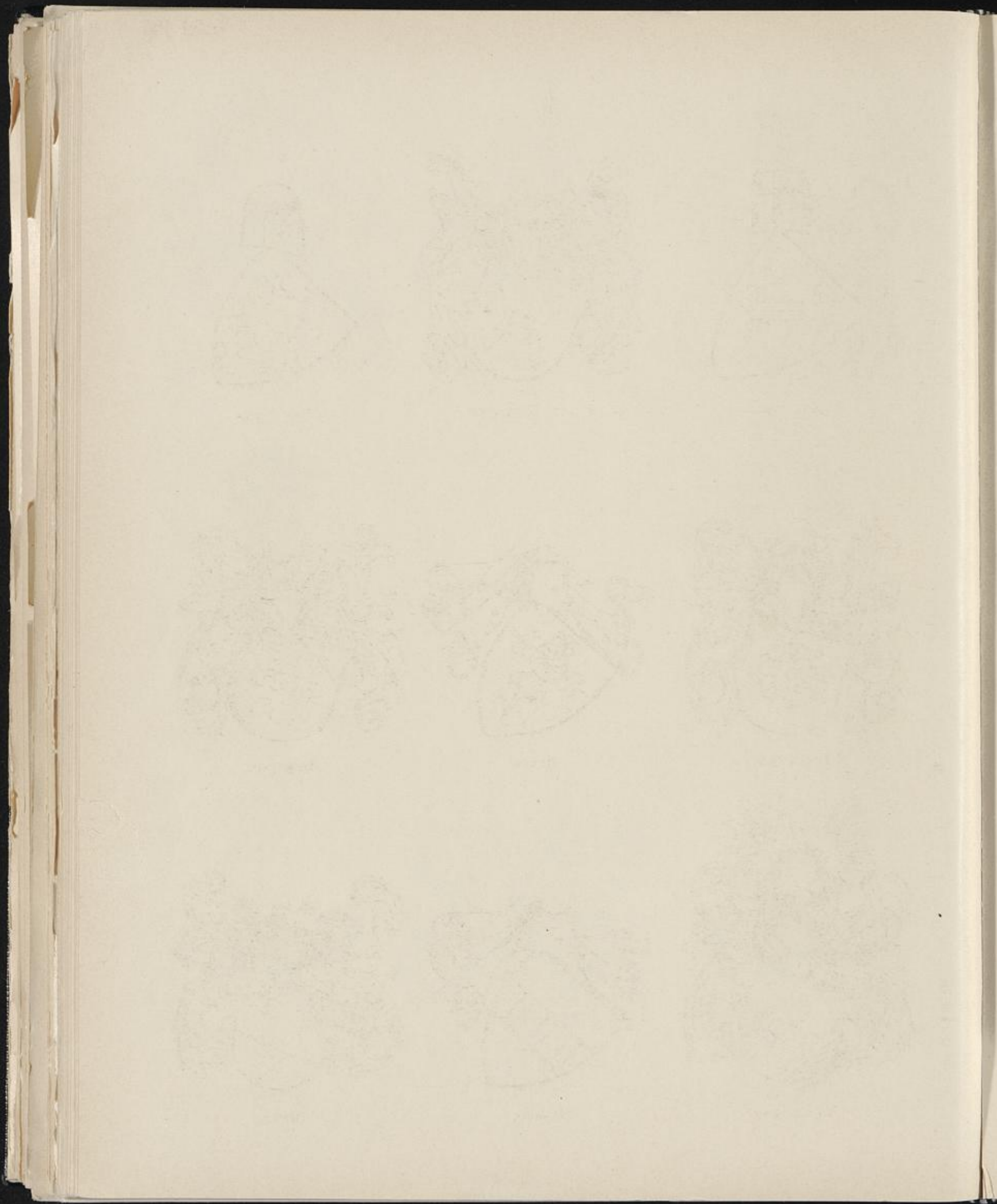

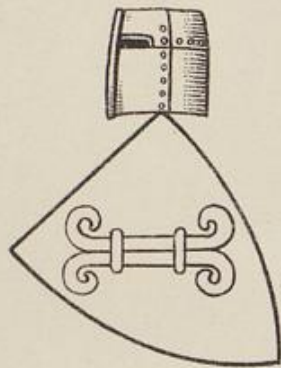

HELFENBERG



V. DER HEMBECKE



HEMERLINK



HEMERSBERG

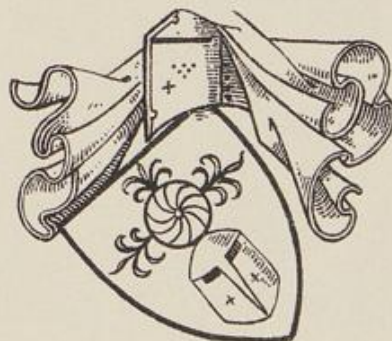

HENGE



HEMSTEDE



HENGELDERN

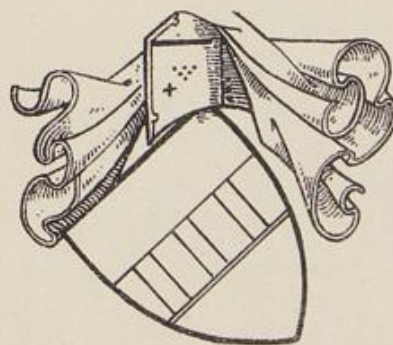

HENNEN



HENLAR

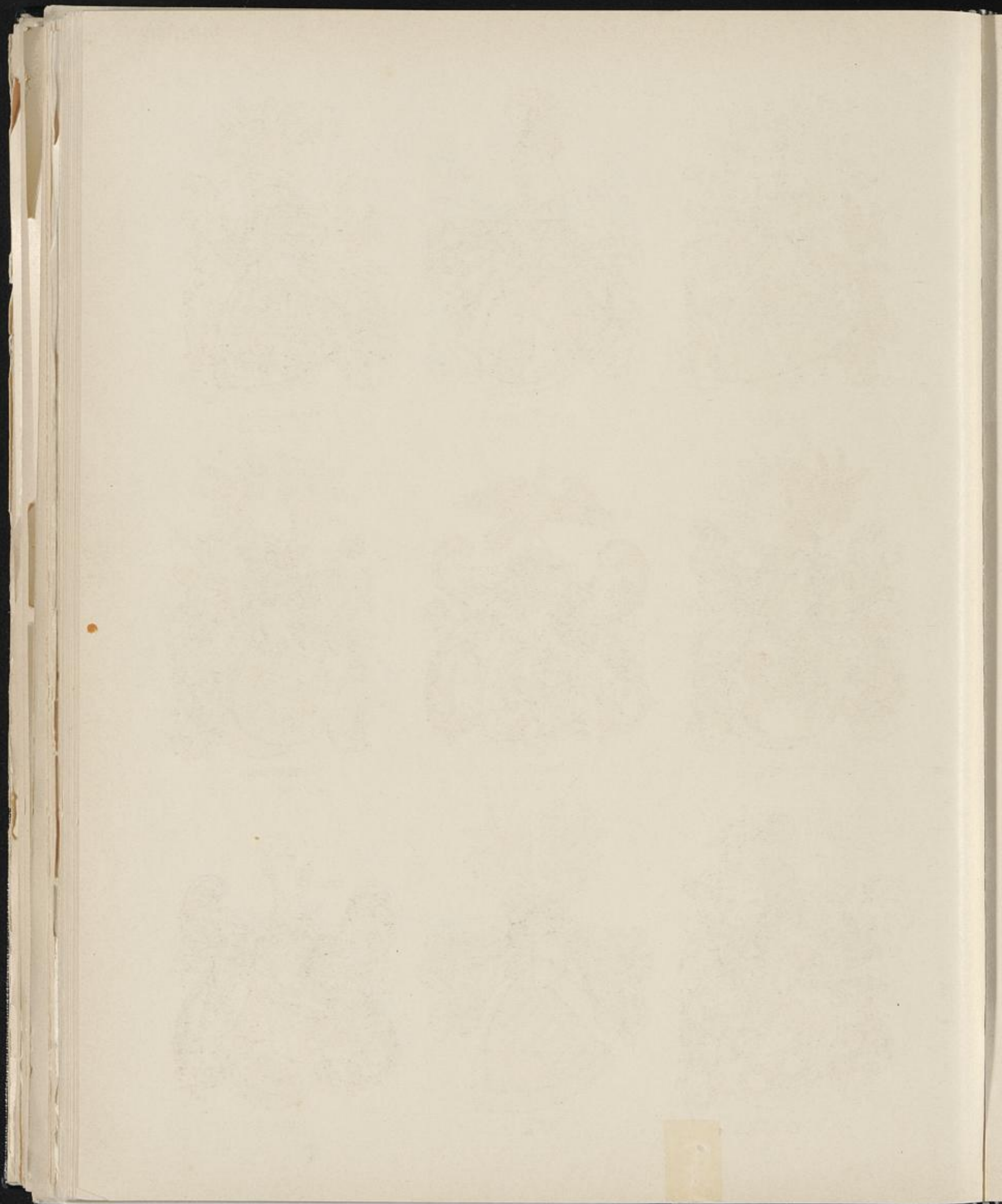



HELDT

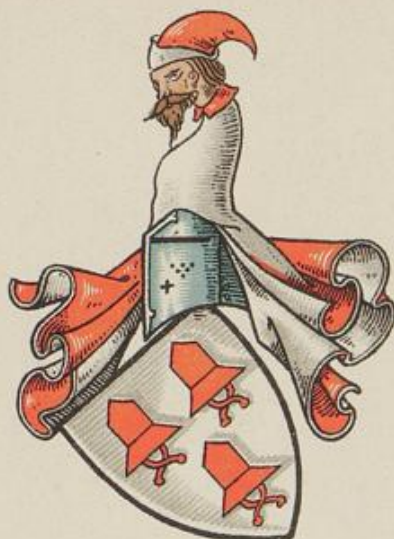

HEMMERDE



HEMMERDE
GEN. VELEKO



HENGSTENBERG



HENEFELD
GEN. NASCHART



HERBERN
GEN. KRAKERÜGGE



HERDICKE

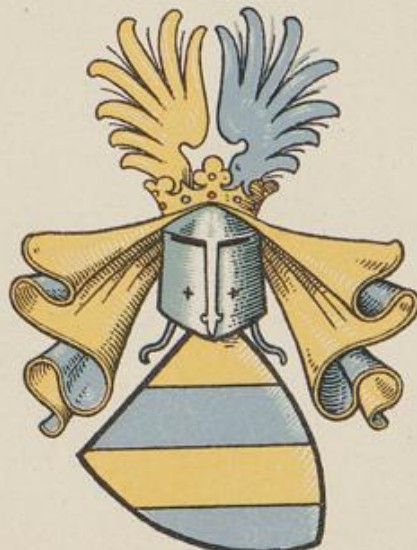

HFRBERN



HERDING





HEPERN



HENSTRUP



HERBERDING

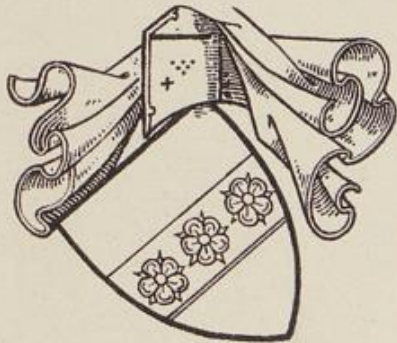

HERBORN II



HERBORN

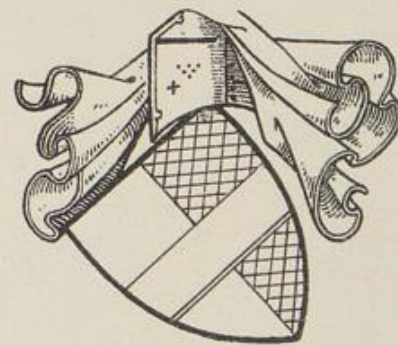

HERBORNE

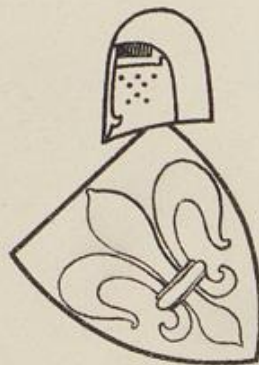

HERDINGHUSEN



HERFELDE II



HERFELDE

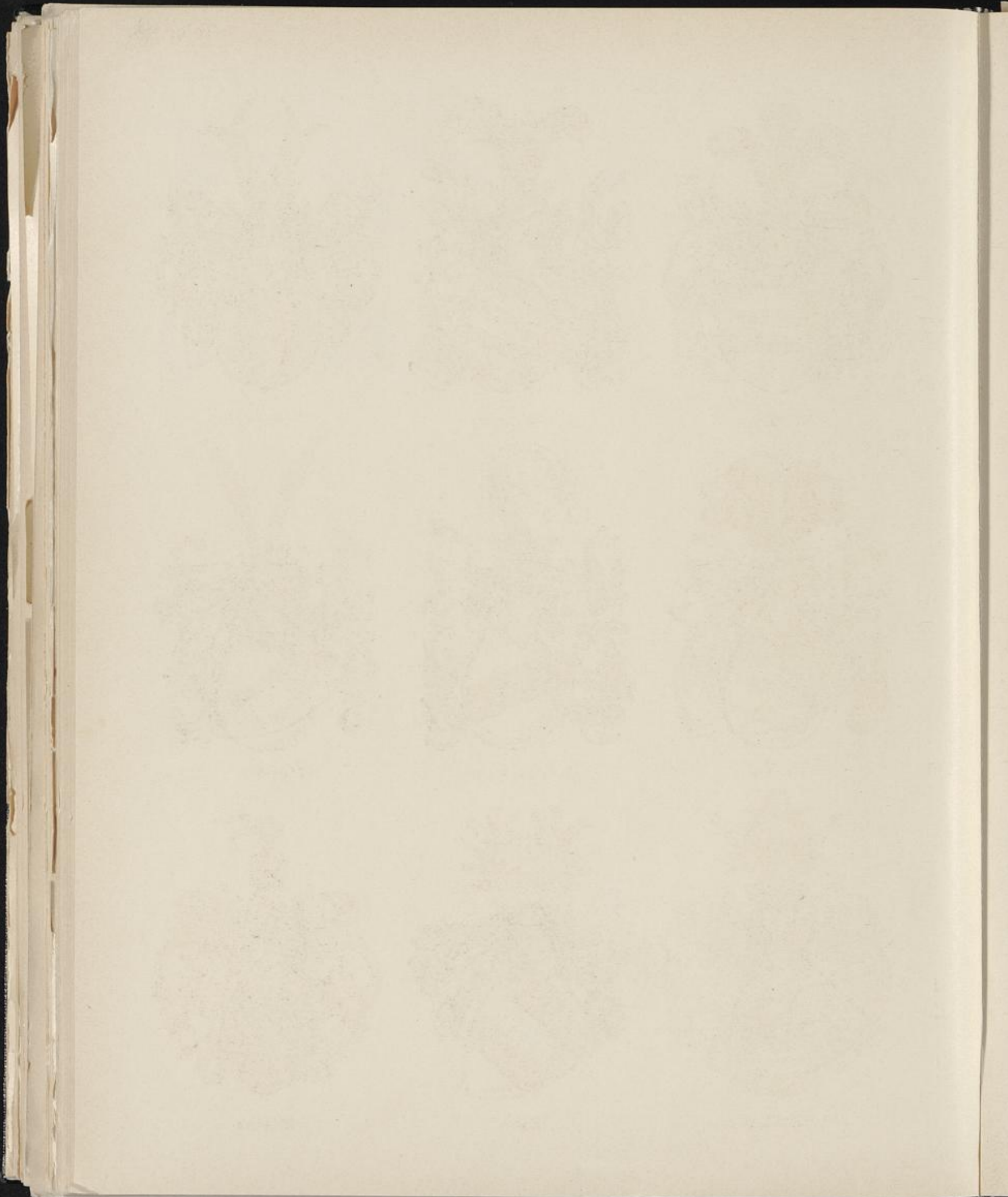



HERMELING



HERINGEN



HERTE



HERING



HETTERSCHIEDT



HESENSEN



HIDESSEN



HEVEN

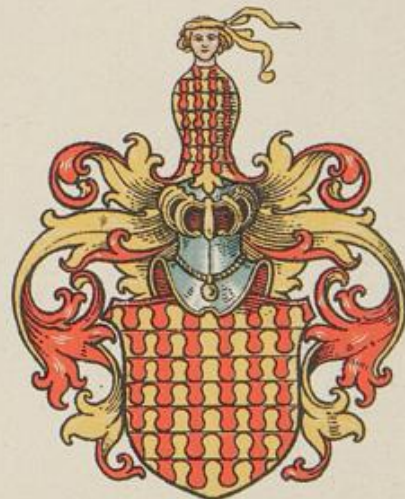

HIESFELD



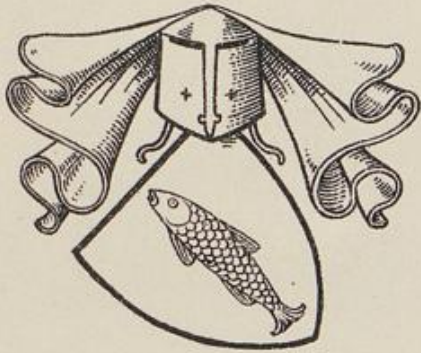

HERING

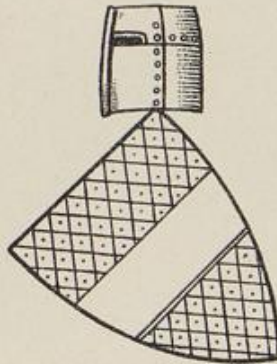

HERFORD

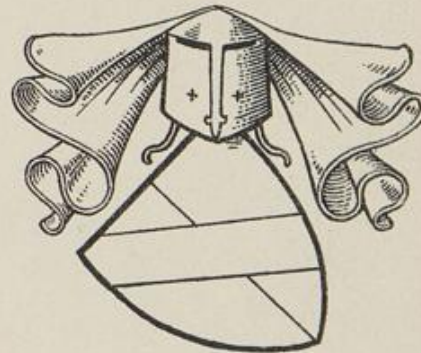

HERINGEN



HERRINGEN

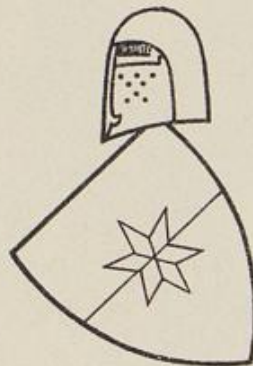

HERRICKE



HERTENE

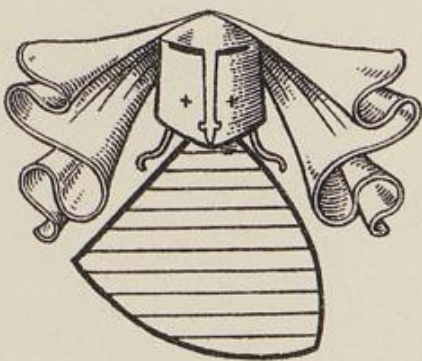

HERTMEN



HERSCHEDE

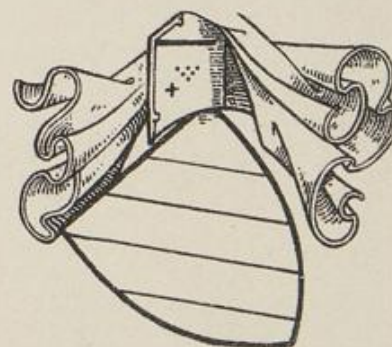

HESSEN





HILBERDING



HILBECK



HILLENBERG

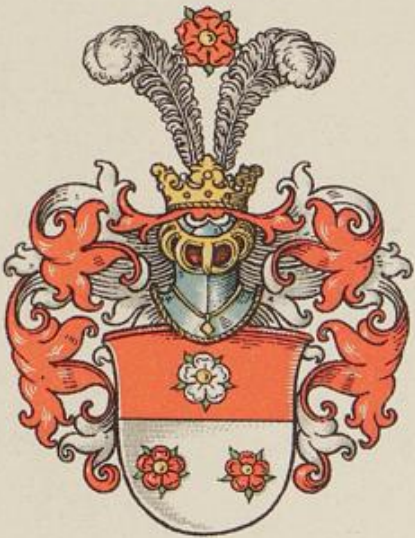

HITZEFELD



HYMMEN



HOBERG



HODERSEN



HOEFFLINGER



HOELDINGHAUSEN



101



102



103



104



105



106



107



108



109



HETTERTART

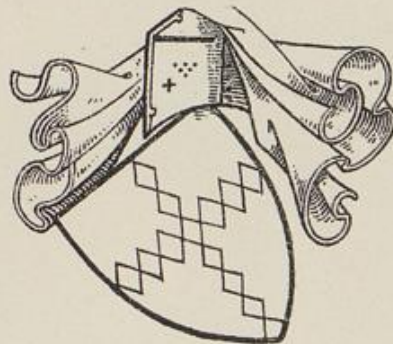

HEWEN

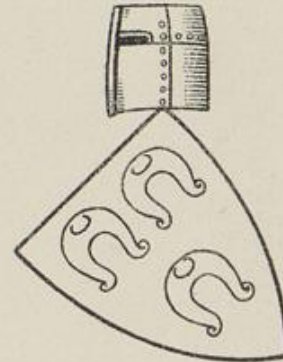

HEVINCHUSEN



HILLIGE

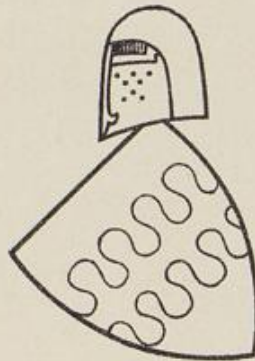

HYMMER



HILBECK



HYNT



HINDERSON

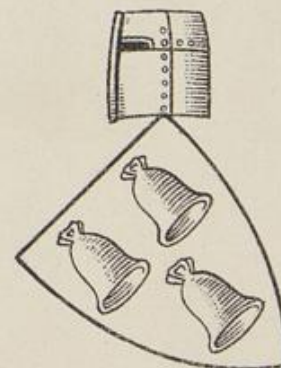

HOCKLINGH

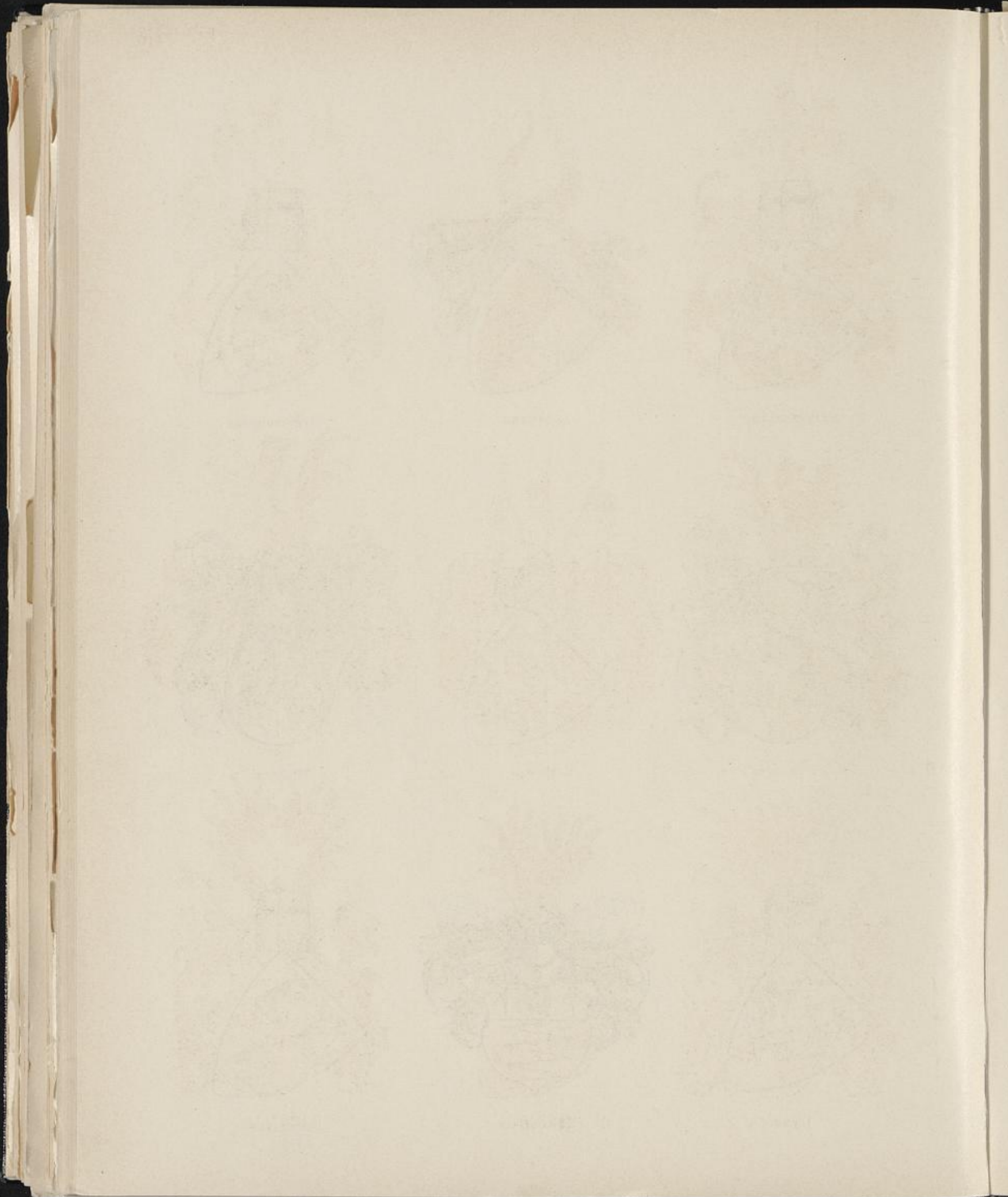



HÖLDINGHOFEN



HOENFELD



HOERDE I



HÖRDE ZU BÖCKE I



HOERDE II



HÖRDE ZU BÖCKE II



HOETE

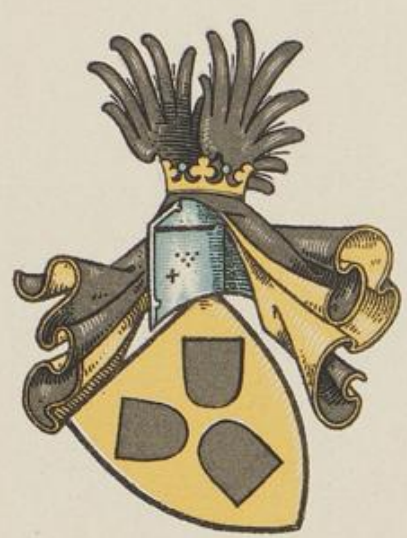

HÖVEL I



HÖVEL II





HOCKLINGHUS

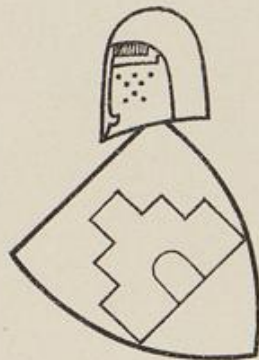

HOENHUS



HOEN

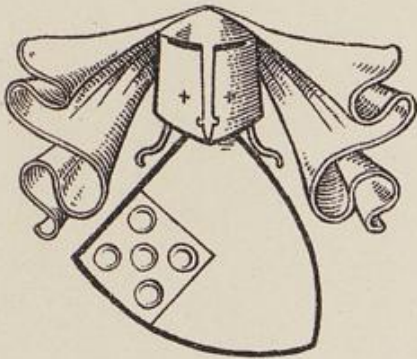

HOERDE

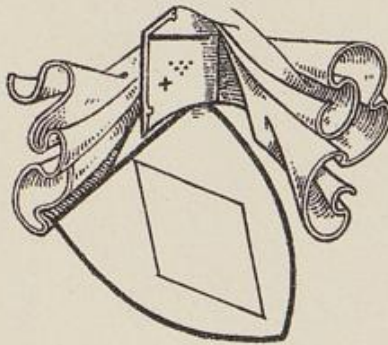

HOFROGGE

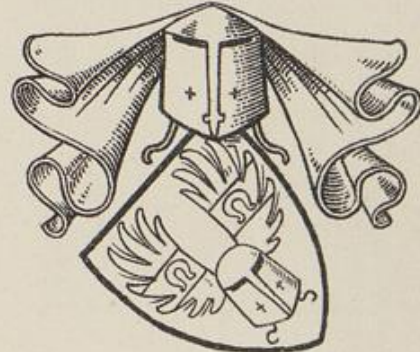

HOFSLERE



DE HOYER



HOYQUESLOT



HOLDINGHOVEN

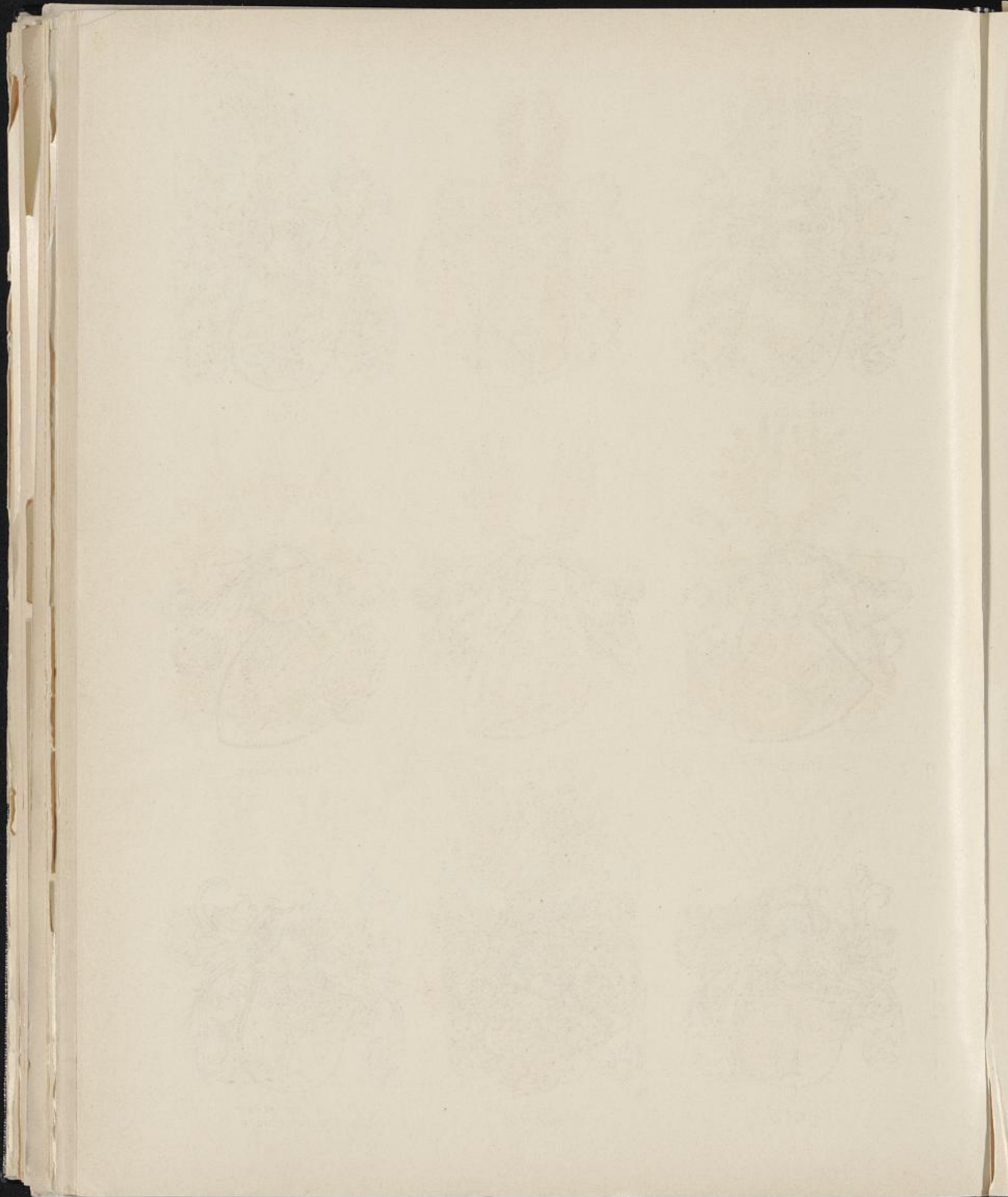



HÖVEL III



HOYA



HÖVEL IV



HOYNINGEN

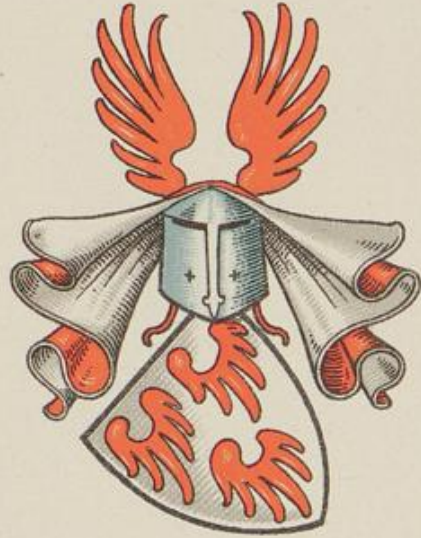

EDLE V. HOLTE



HOLLE



HOLTE



HOLTEY

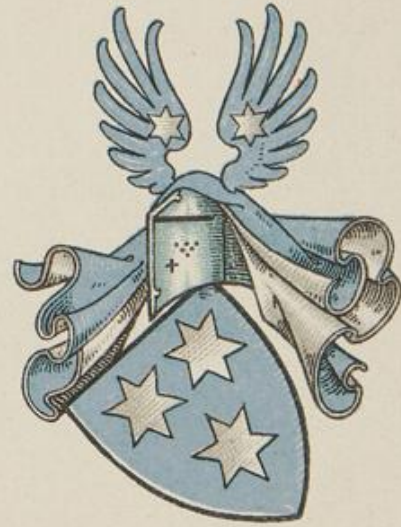

HOLTHAUSEN I





HOLEKE

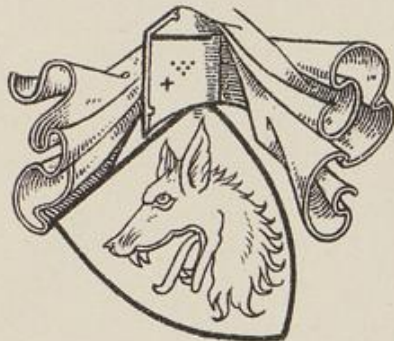

HOLE



HOLHORST



HOLLEMAN

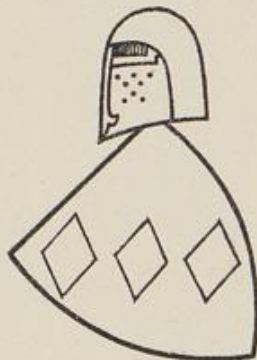

HOLLAGE



HOLTE I

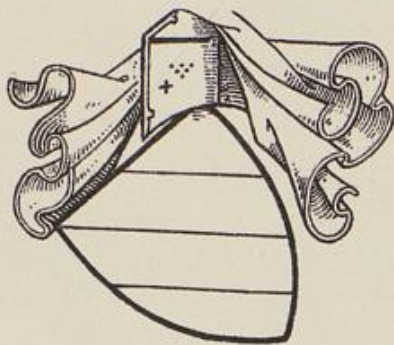

HOLTE III



HOLTE II

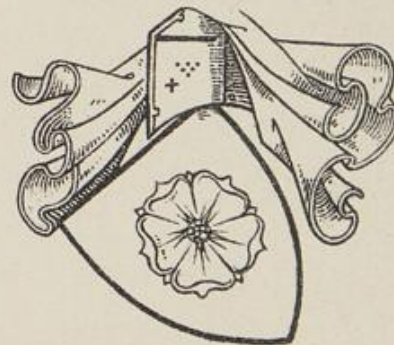

HOLTE IV

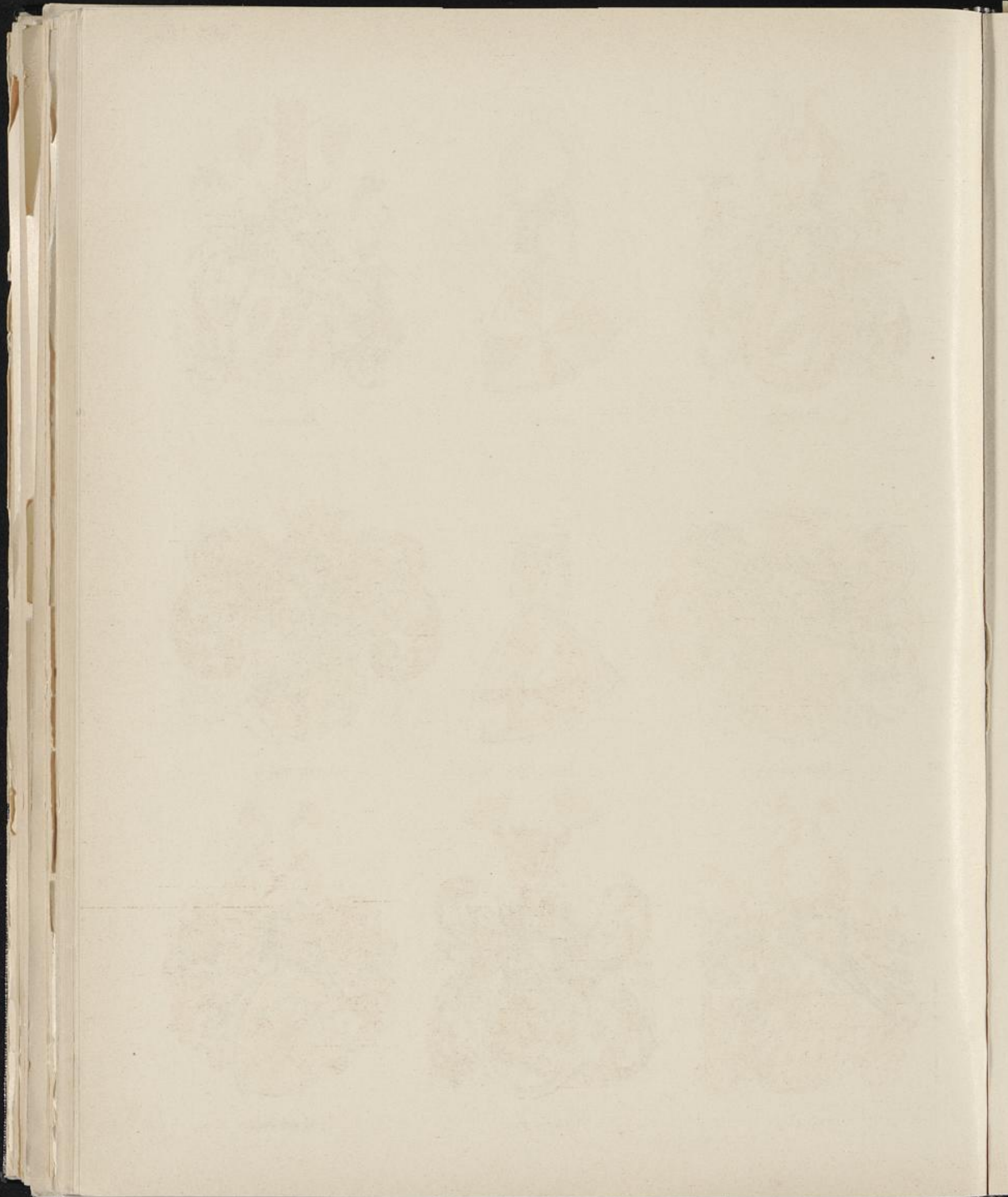



HOLTHAUSEN II

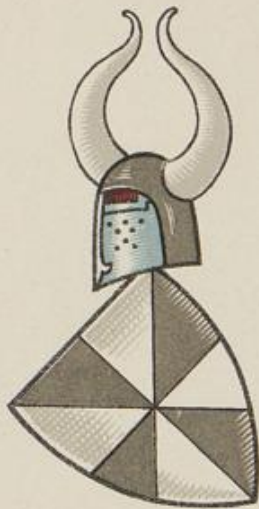

HOLTORPE



HOLWEIDE



HOLZBRINK I

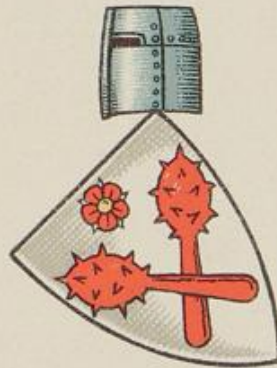

HOLZHAUSEN GEN. BERCELL



HOLTZBRINK II



HONFELS



HONSTED E



HORENBERG

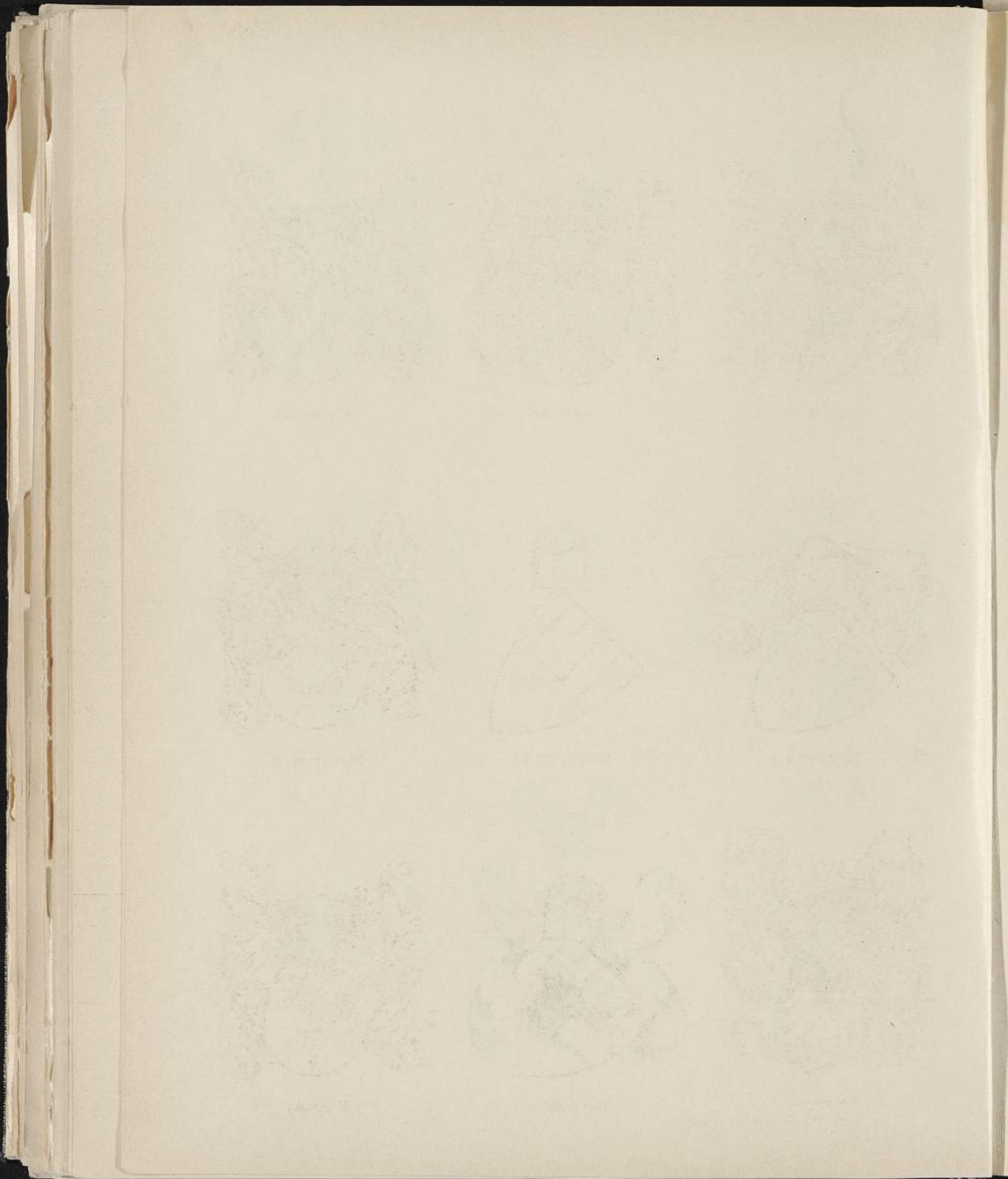



HOLTfeld



HOLTHUSEN



HOLTGREVE

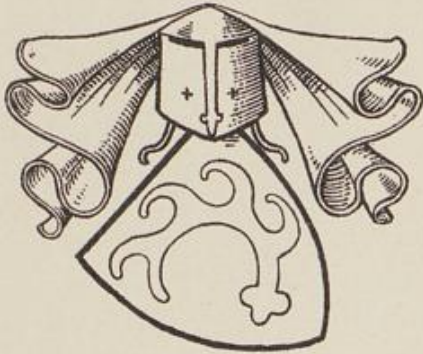

HOLTHUSEN II

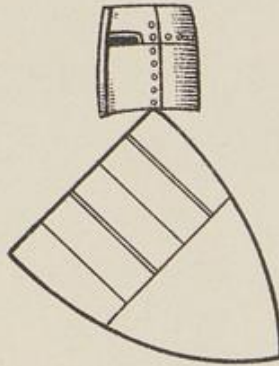

HOLTHUSEN III



HOLTHUSEN IV



HOLTHUSEN
GEN. NOLTE



HOLZHEIM



HOMBERG

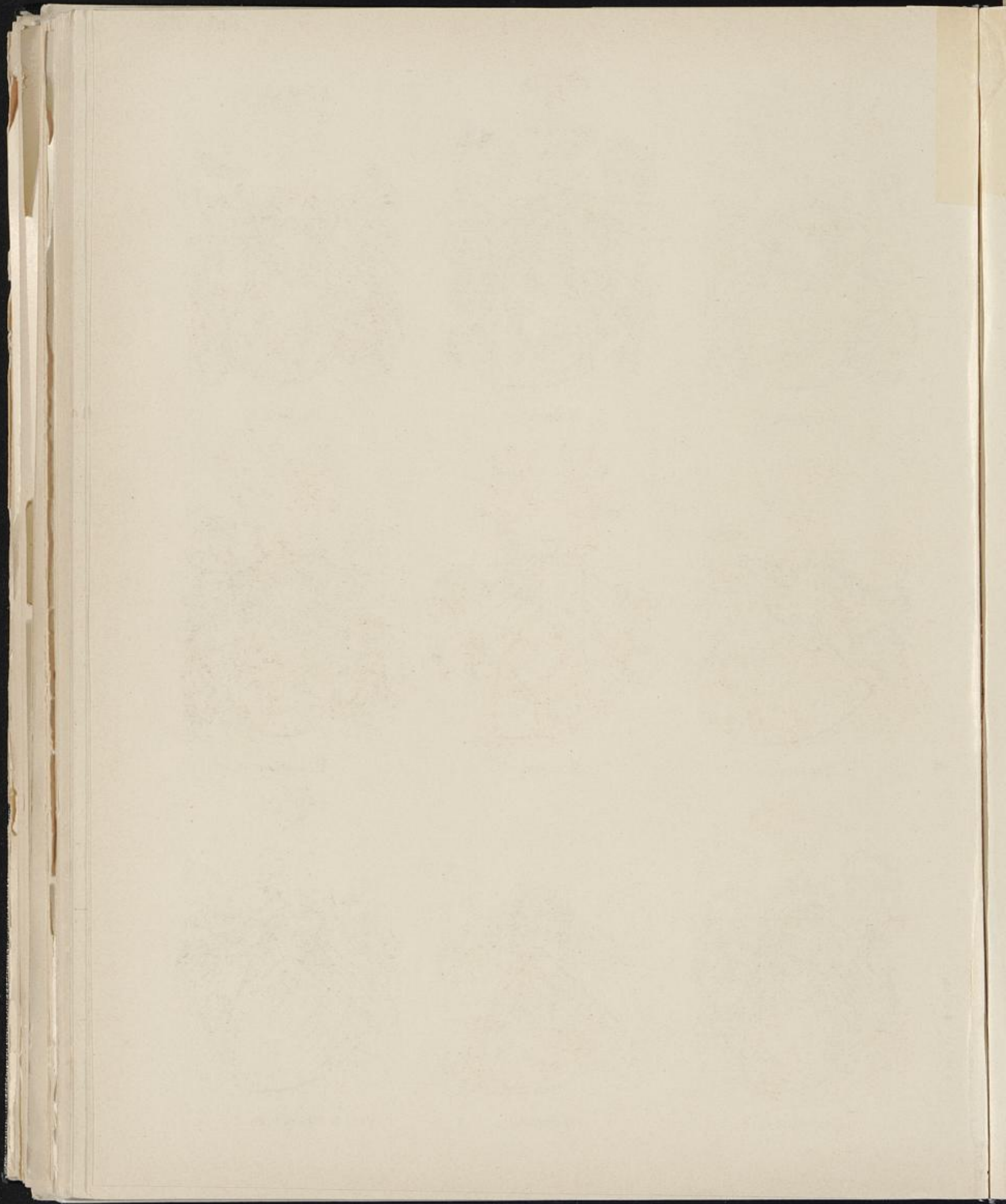



HORHUSEN



HORN



HORNE



V. DER HORST I

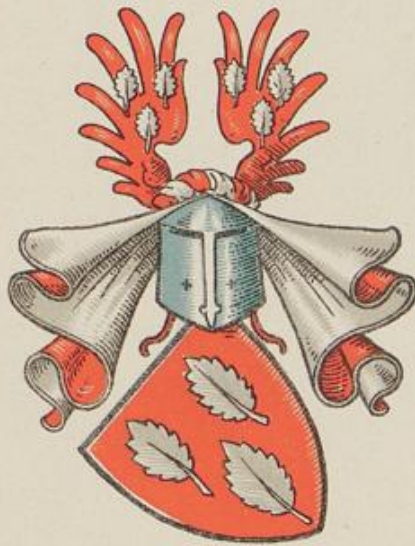

HORNEBURG



V. DER HORST II



V. DER HORST III

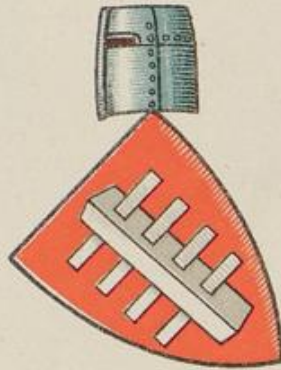

HORSTEL

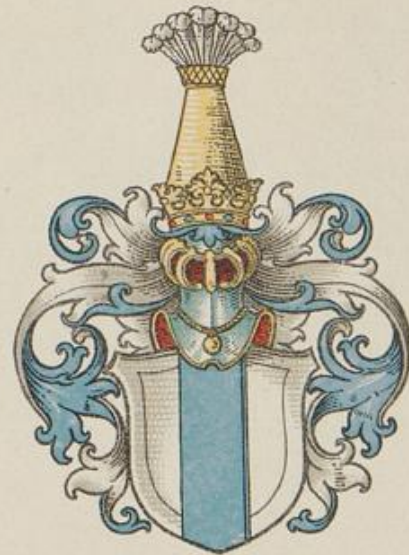

V. DER HORST IV





FÜRST V. HATZFELD-TRACHENBERG 1803

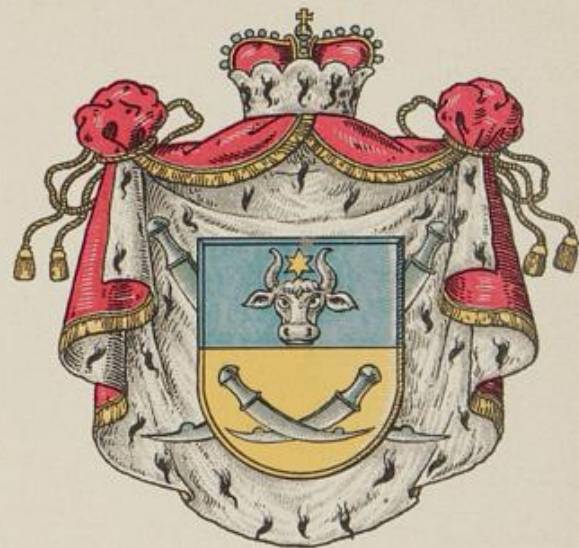

PRINZ HANDJERY



FHR. V. GROTHUS



GRAF V. HATZFELD

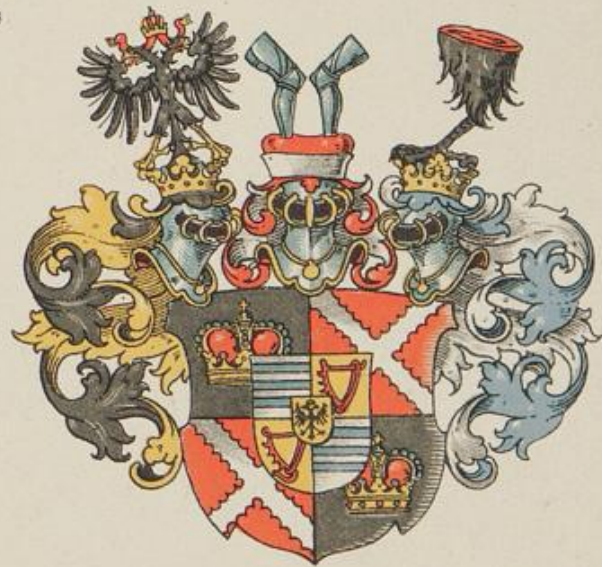

GRAF V. HEYDEN-HOMPESCH

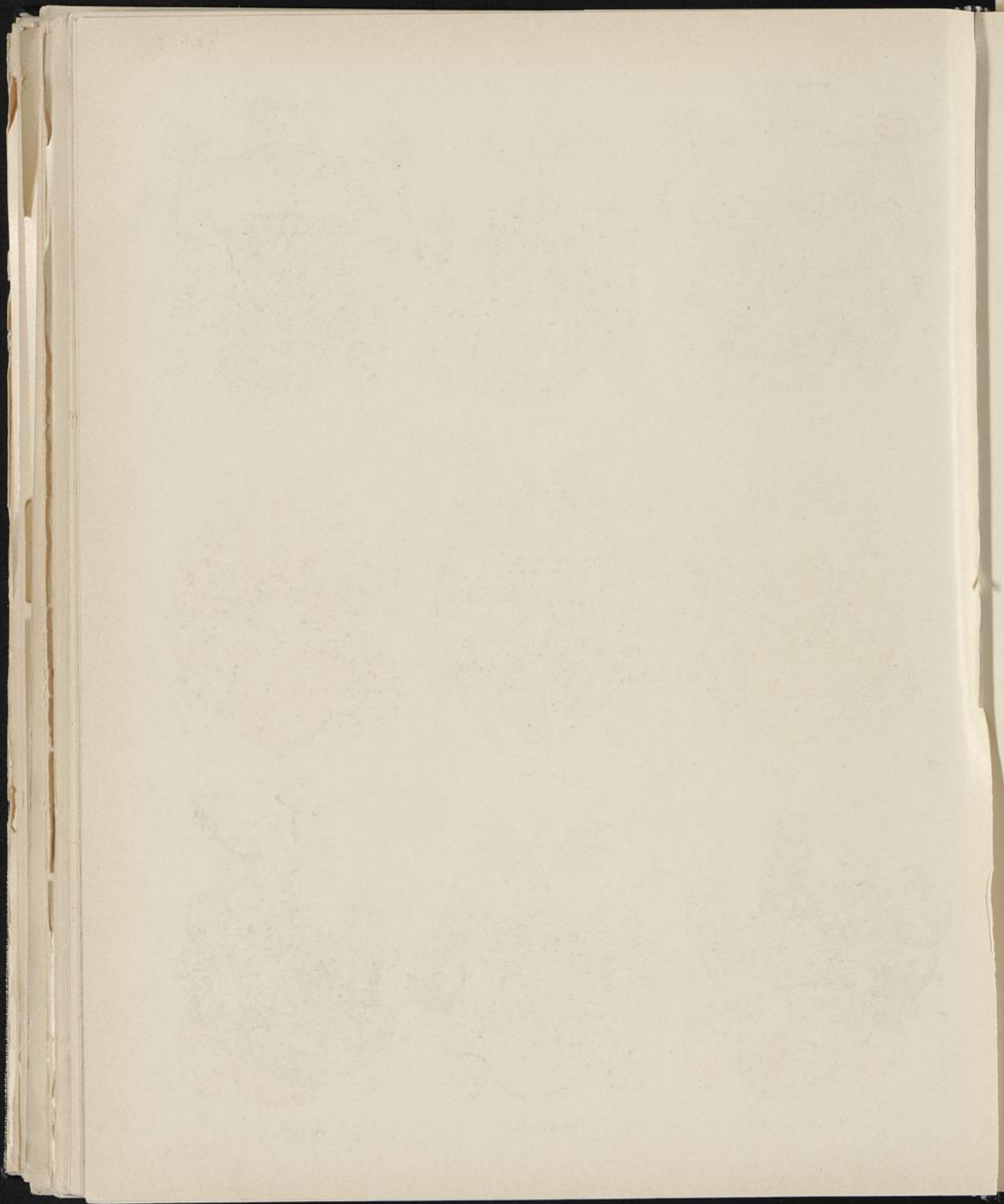



HOMEL

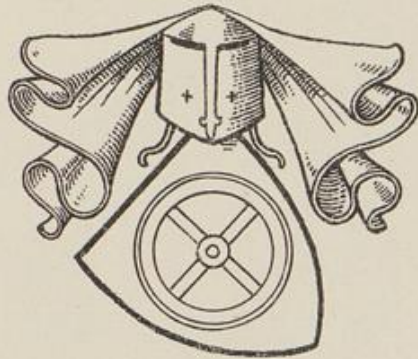

HOMOLE



HONBURG



HONDORP

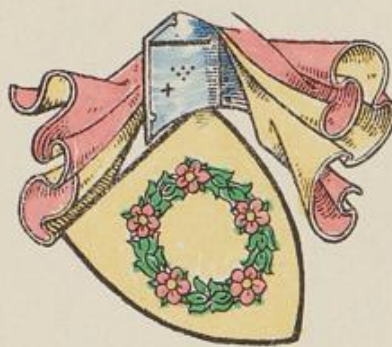

HONRODE



HOPINGEN

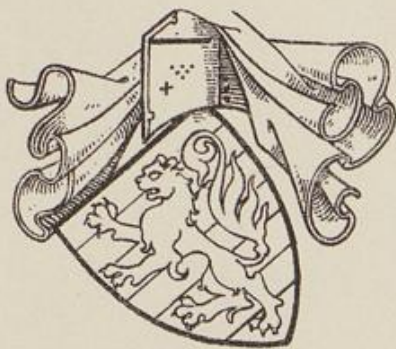

HORHUSEN II



HORHUSEN

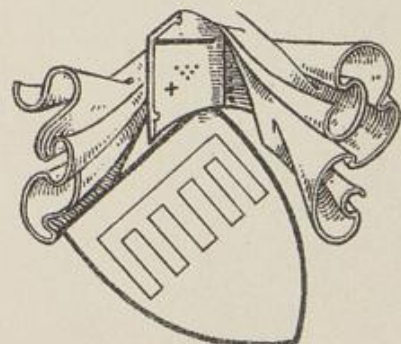

HORNE II

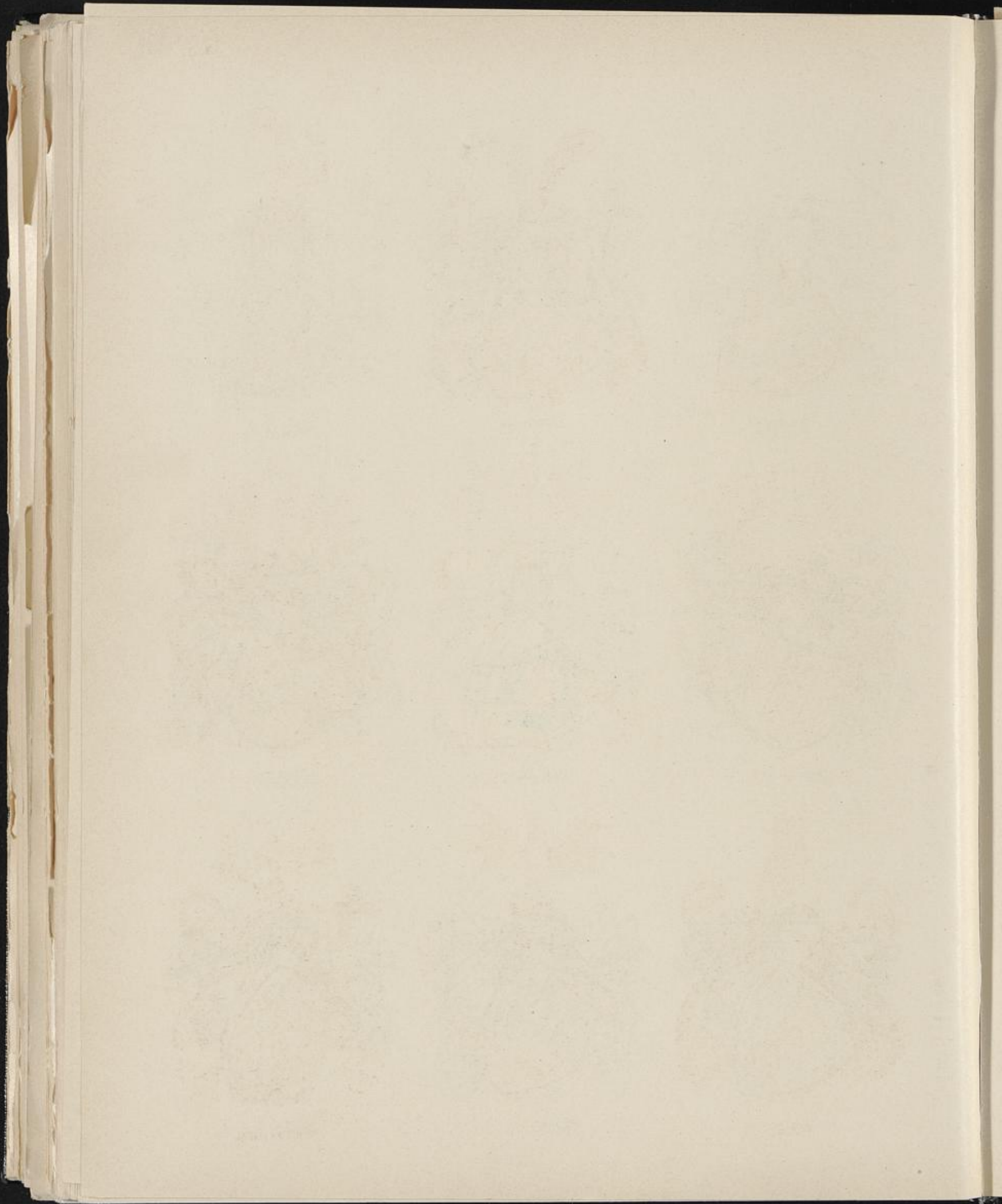



HORSTEL



HOTTOPE
GEN. BERTRAM



HORSTMAR



IN DEM HOVE.



v. DER HOVEN



HOWEN I



HUCK



HOWEN II



HUCKELHEIM

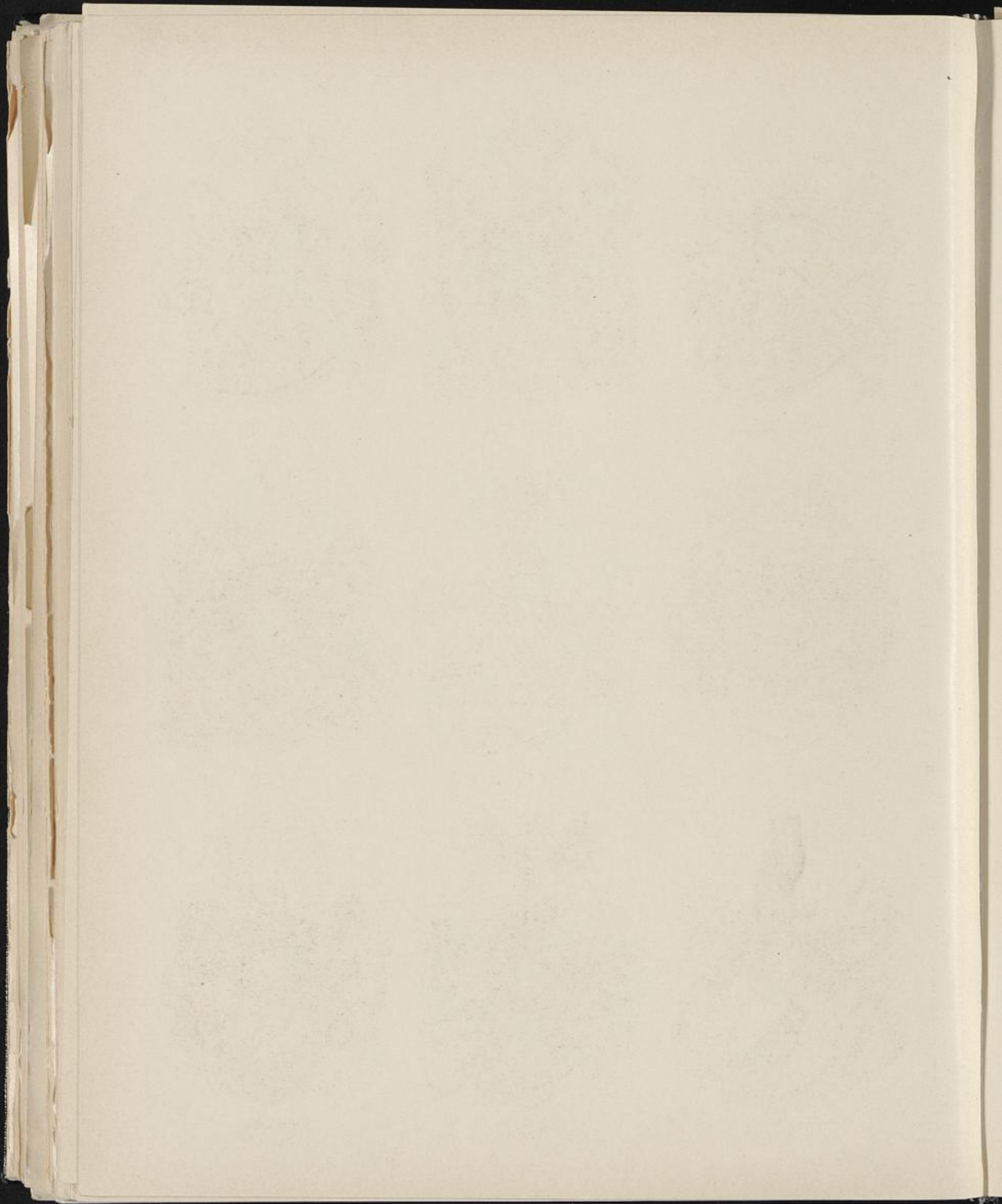

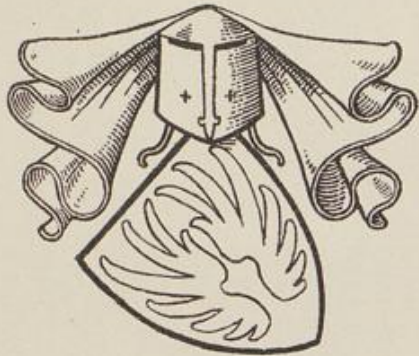

HORNE III



HORNE IV

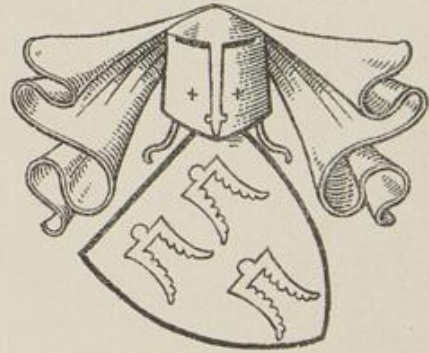

V. DER HORST VI



V. DER HORST VIII

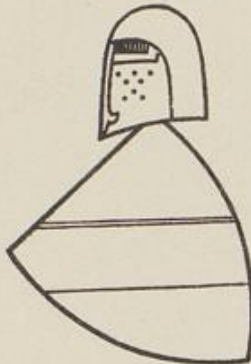

V. DER HORST VII



HORSTEL II



HORSTELO II

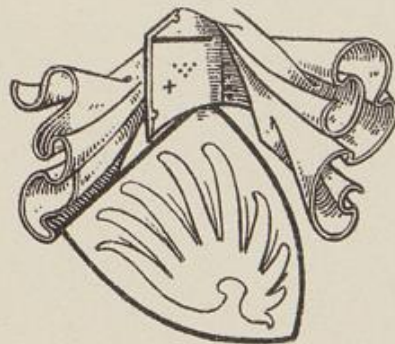

HORSTELO I

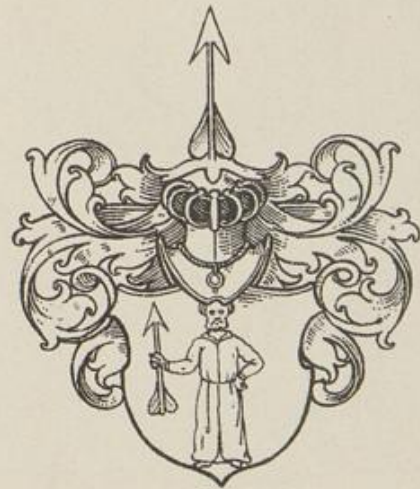

HORSTMAN

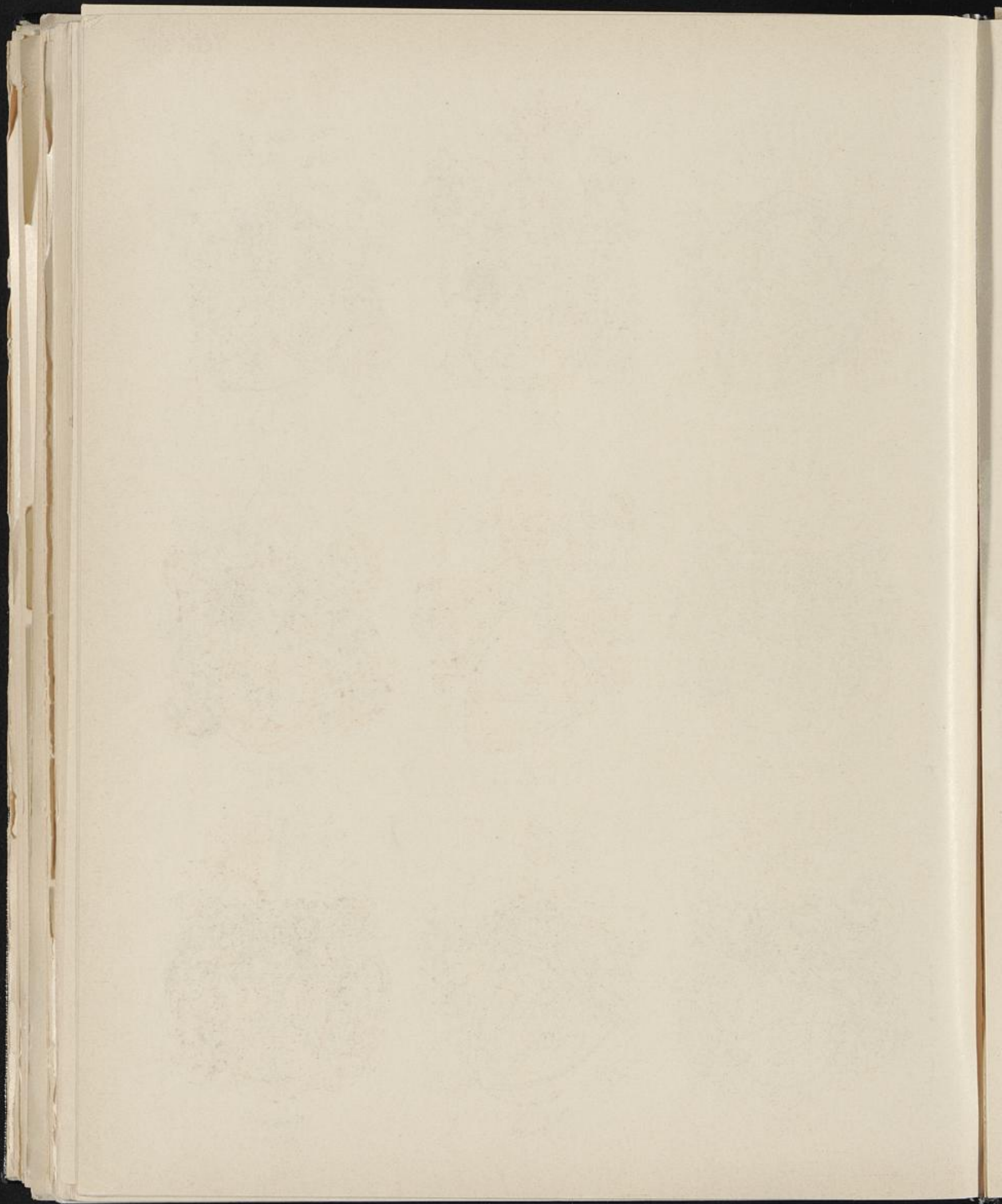



HÜCHTENBROCK



HÜLST



HÜNTELL



HUGEN

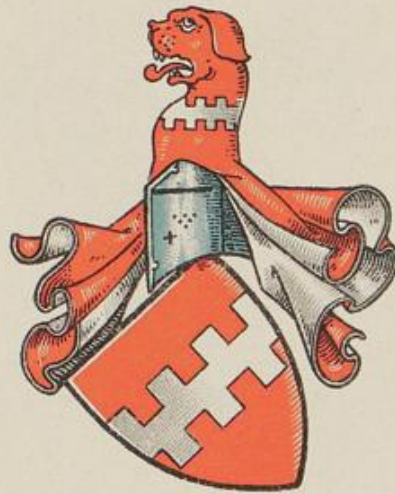

HUGENPÖTH



HUHN



HUYSEN



HUSEN



HUSEN II
HAUSEN

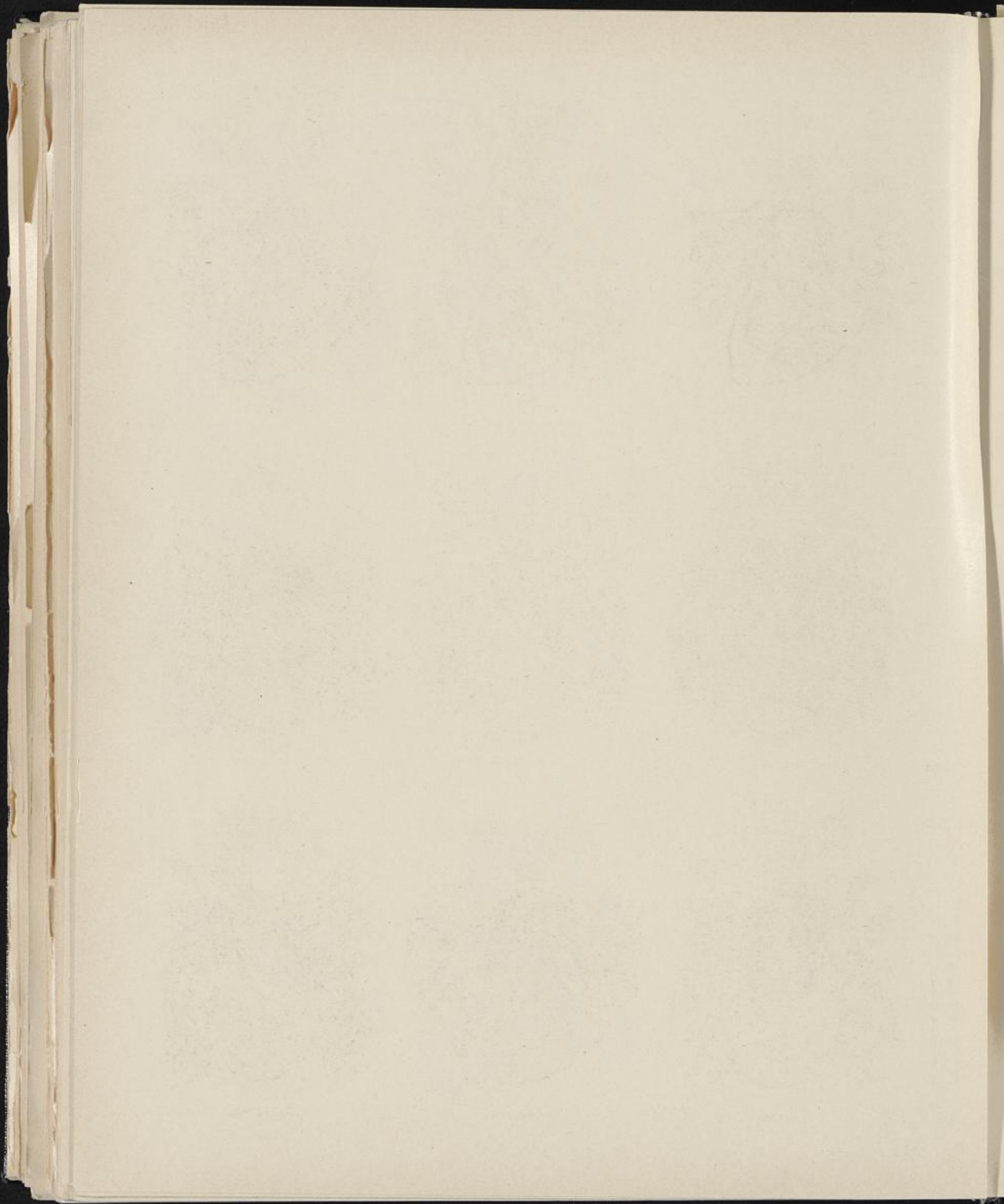

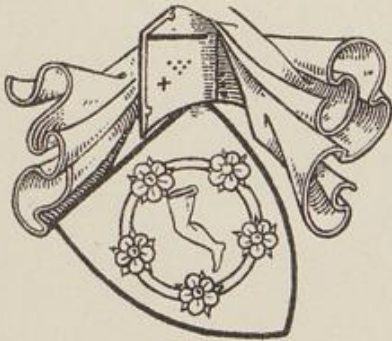

HOSEN

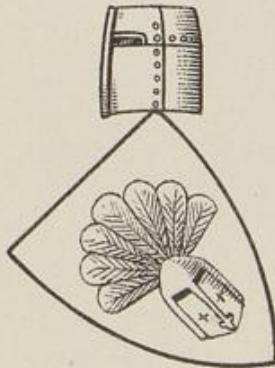

HOSEDEN

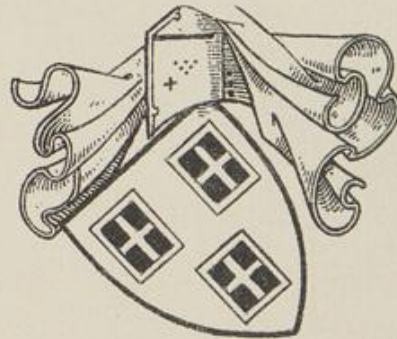

HOTTORPE



OP DEM HOVE



V. DEM HOVE



HOVEDISSEN



HOXAR

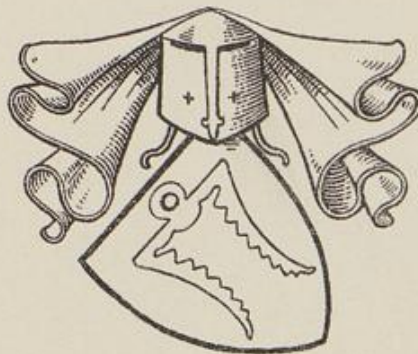

HUBBERTINK



HUCKARDE

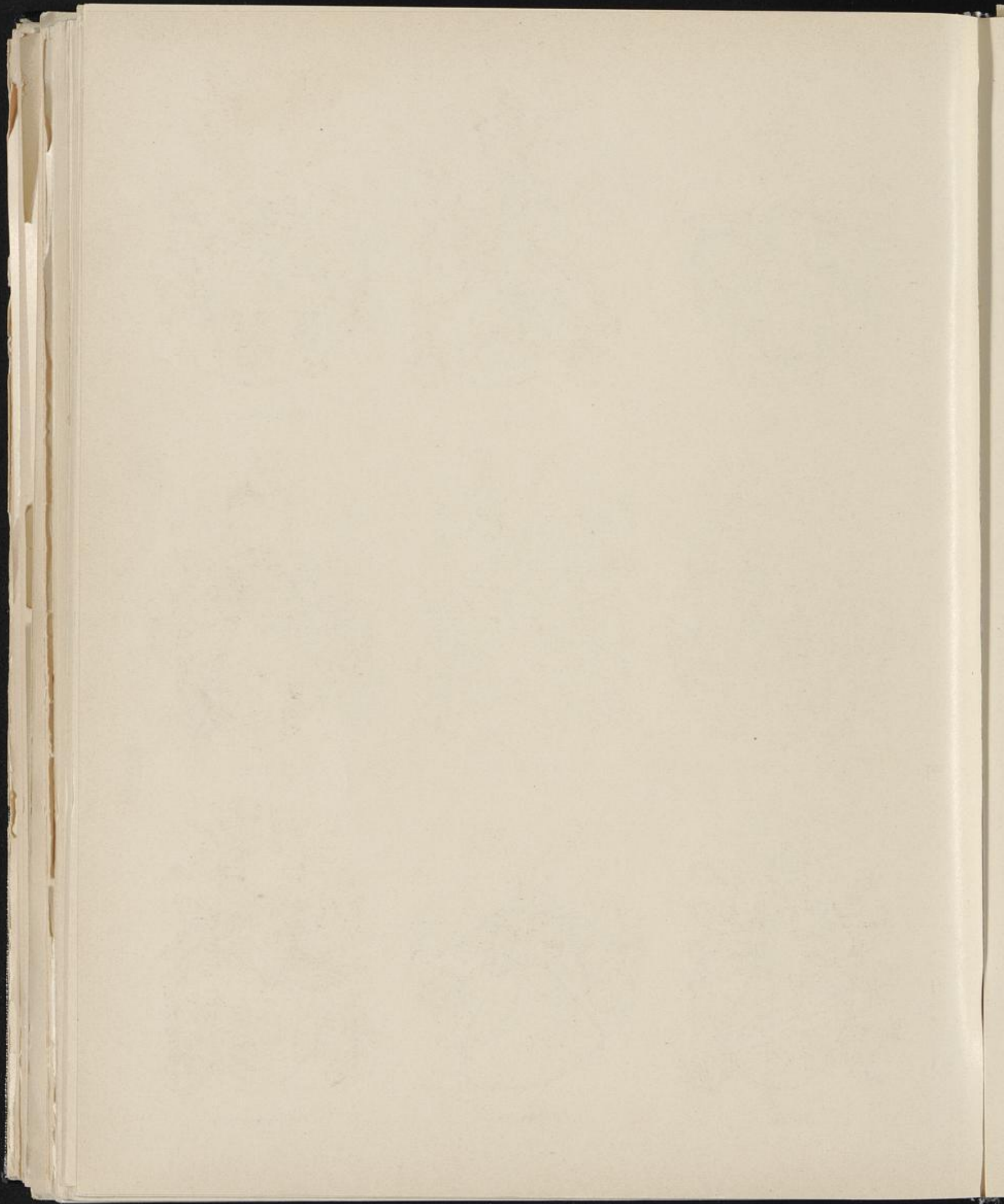



HUSS



JEISCHEN
(GESEKE)



JACOBI



JEMIGUM



JEINSEN

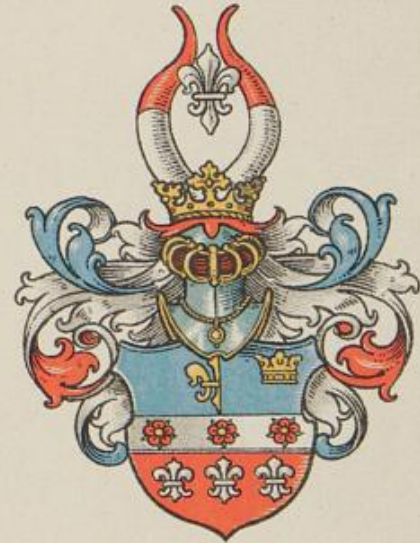

ILGEN



INGENHAVEN I



IMBSEN



INGENHAVEN II

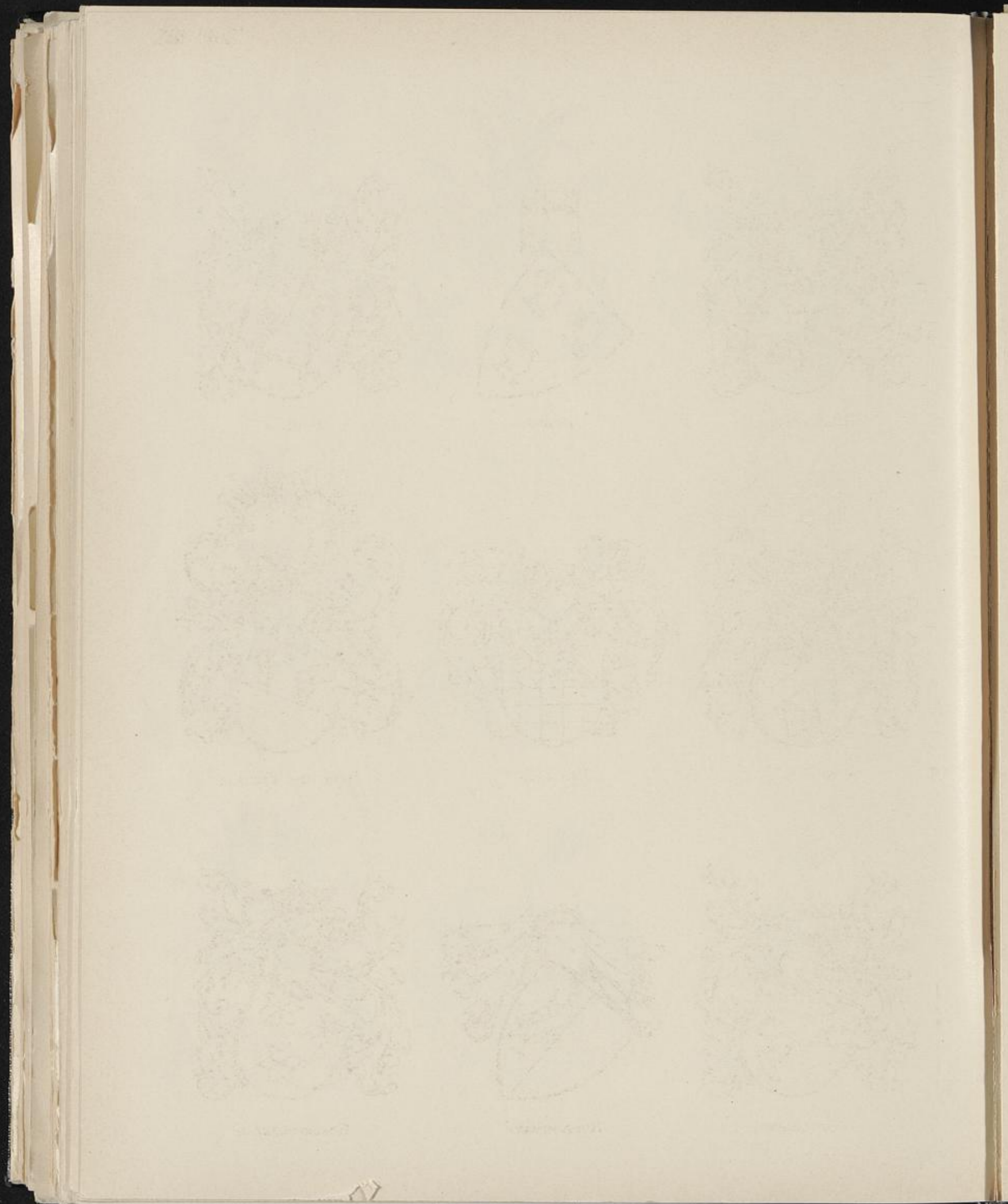



HUCKENHAUSEN

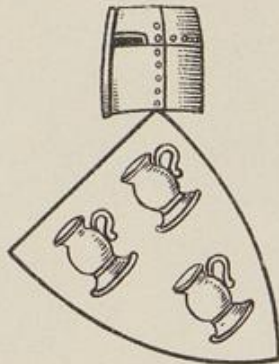

HUDDIK



HUDEPOL



HUESTEN

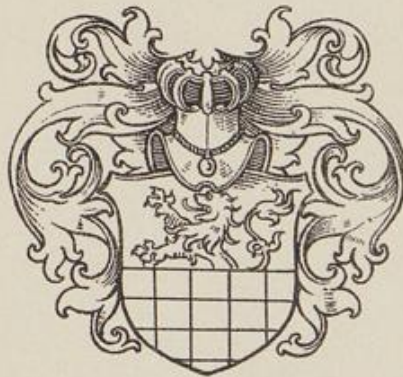

HÜNEFELD



HÜGE GEN. KREILING



HUNDEBECKE

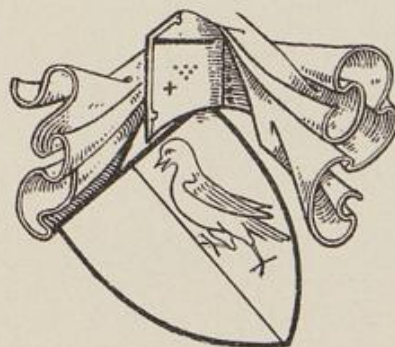

HUNDETMARK



HUNDETMARK II





HUNINGHAUS



HUNIKE



HUNTORPE

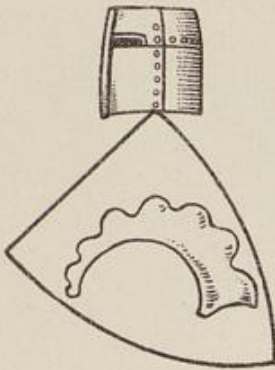

DE HUS



HUPEDE

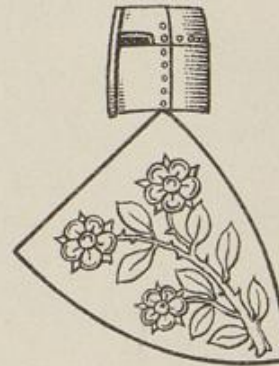

HUSEN

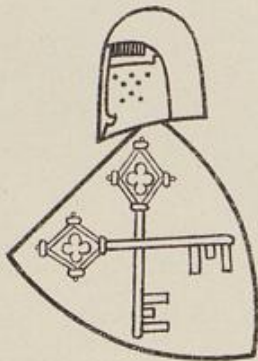

HUXAR

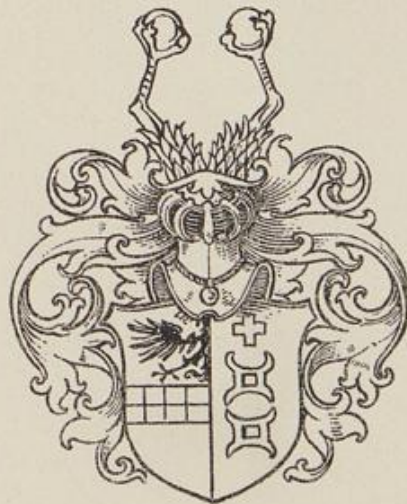

ICKING

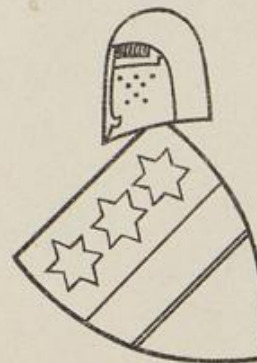

IDENBROCK

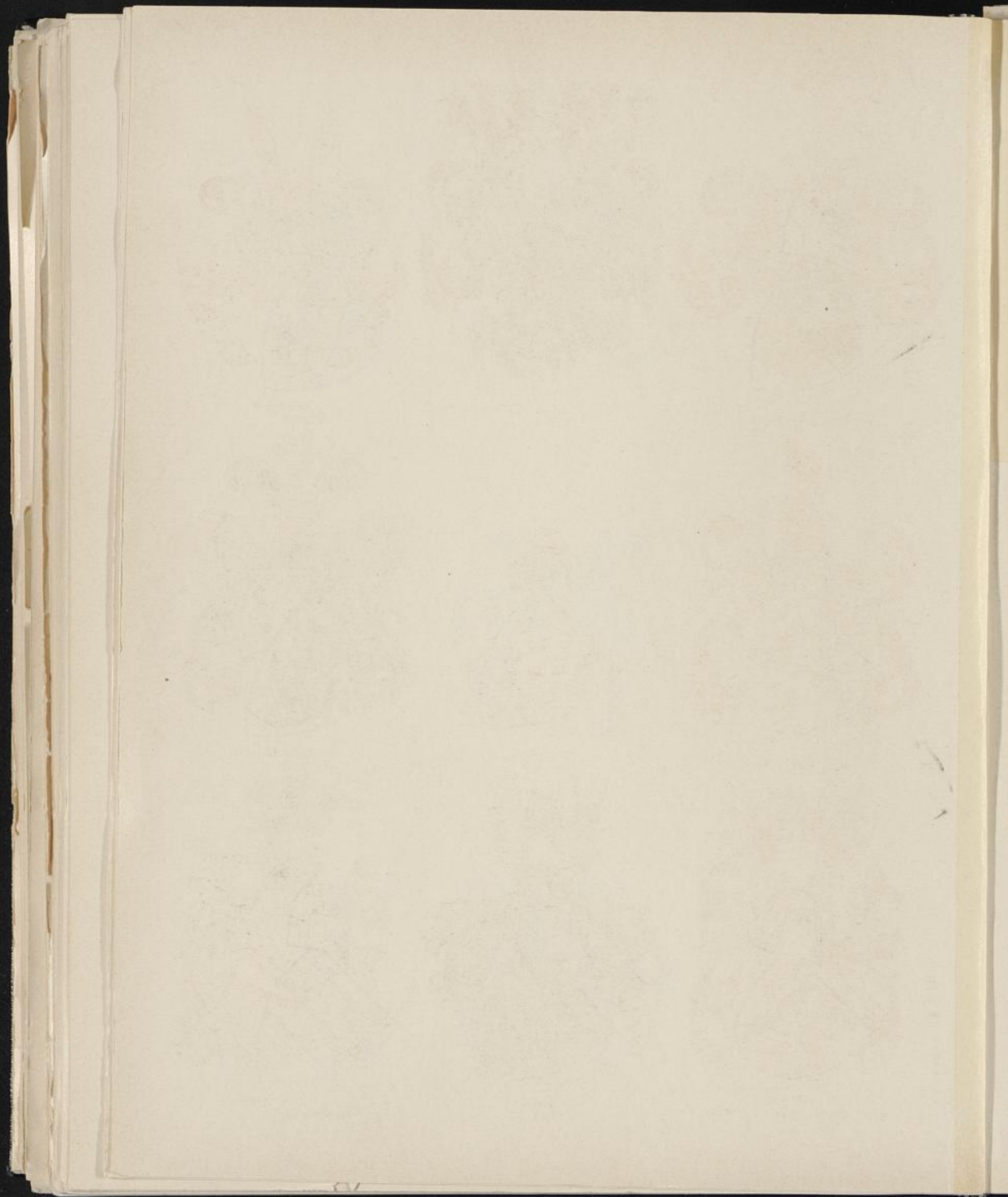



ISING



FHR. V. INN- U. KNYPHAUSEN



ITTERSUM



JUDEN

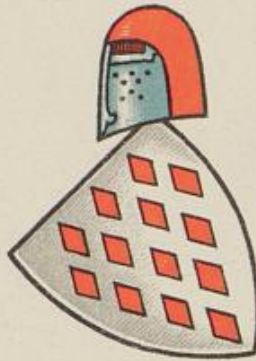

JUDEFELD



JUNDENVILLE



JUNGKEN
GEN. MÜNZER VON MOHRENSTAMM

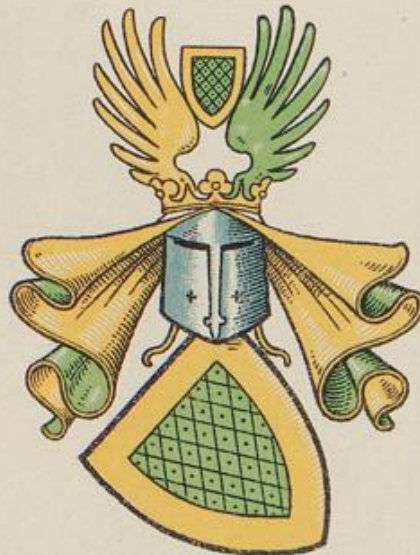

LAER



V. D. LAGE

1821

[Faint, illegible handwriting or bleed-through from the reverse side of the page]

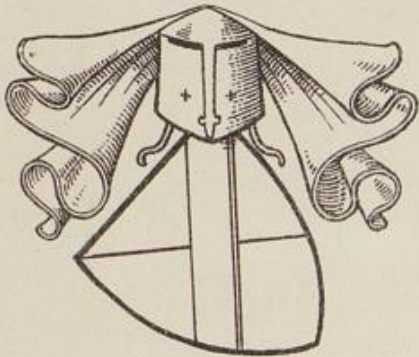

JESCHEN



IGGENHAUSEN

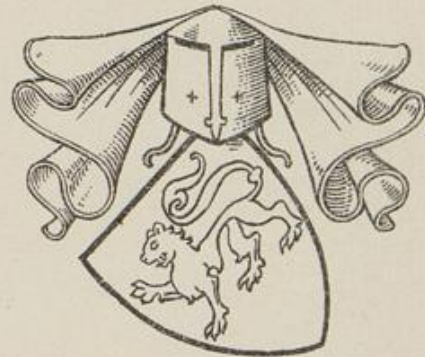

ILENDORP



ILENDORP

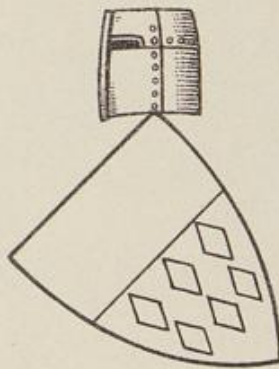

YLIES V. LÜNERN



IMECHUSEN



IMMEDESHUSEN



JOCKER



DE JOEDE

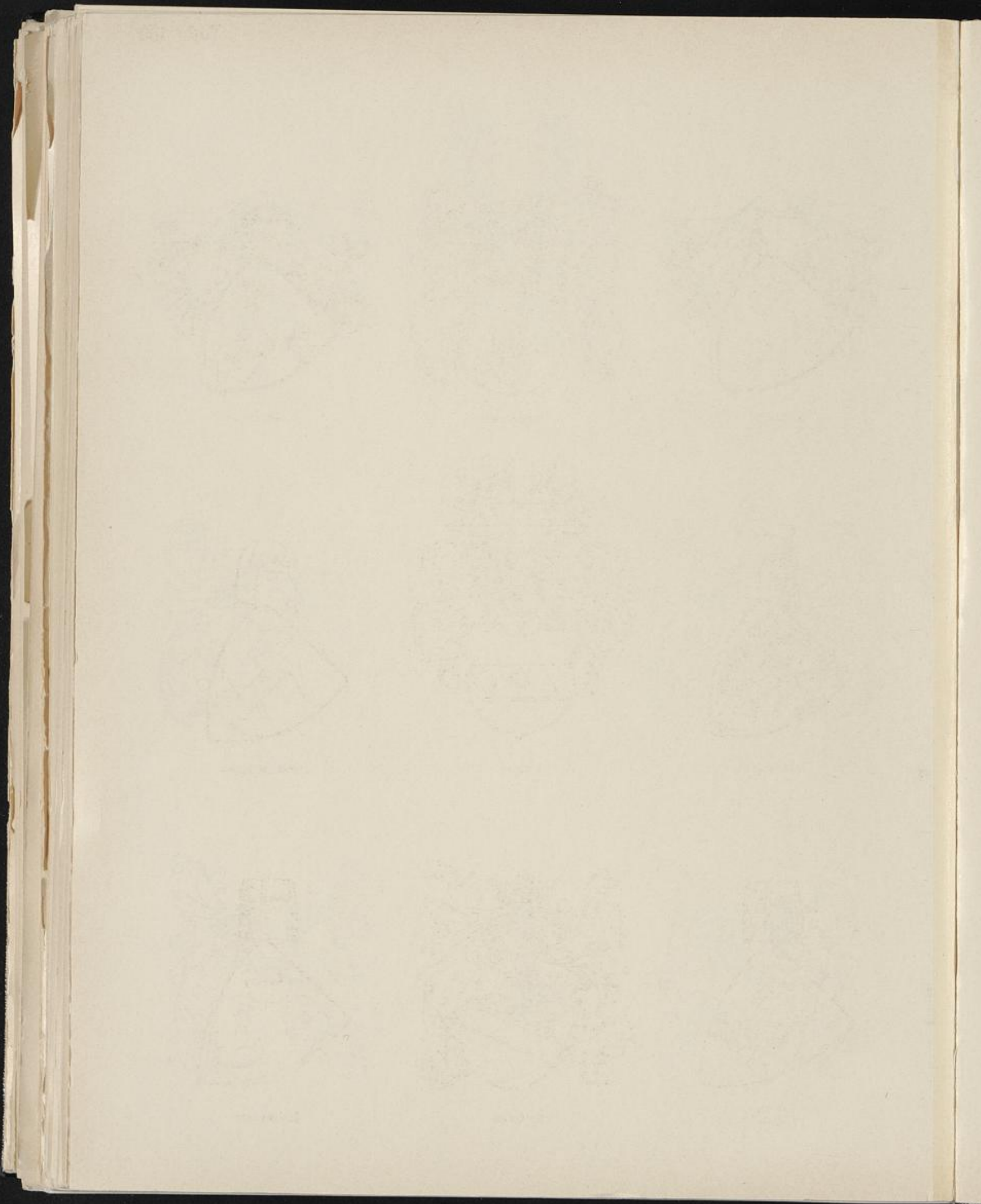

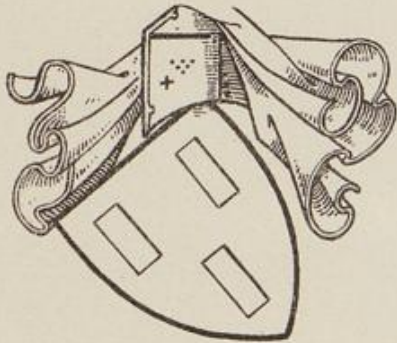

ISERNBUK



ISERNHAND

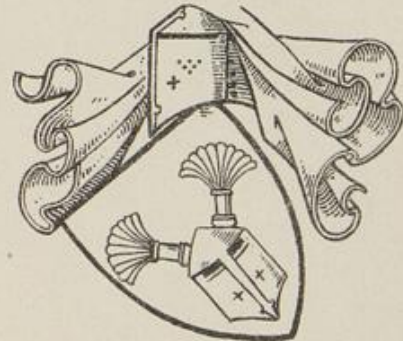

ISERHUS



ISINGHUSEN

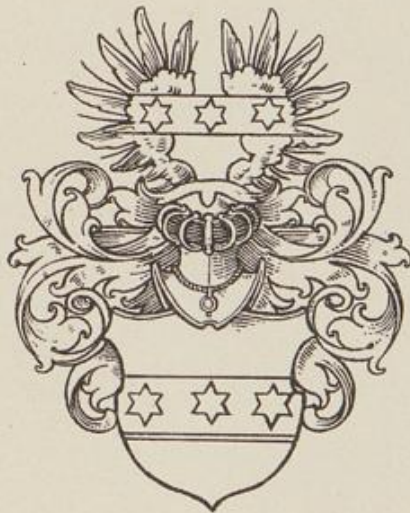

ISTRUP

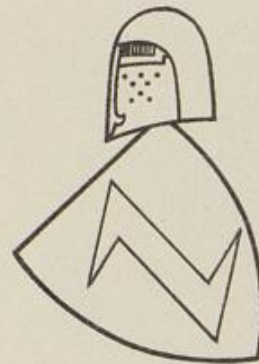

ISPELINGRODE



JUDE
JOEDE



ISVOGEL

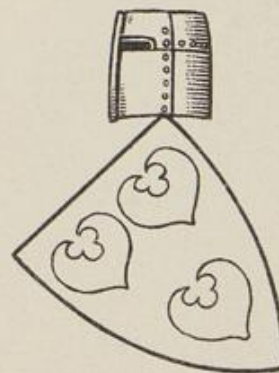

LACBERGE

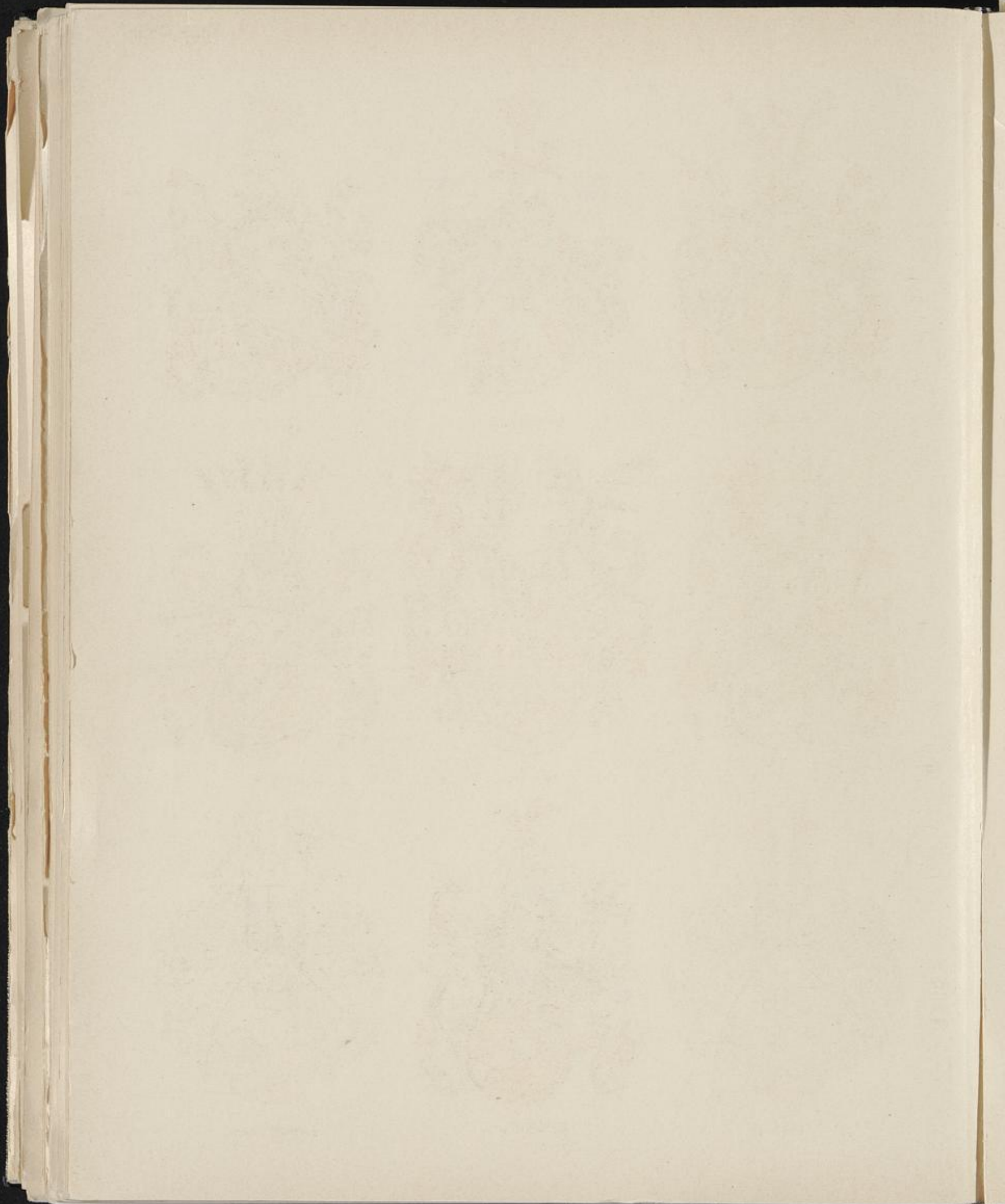



LANDSBERG II

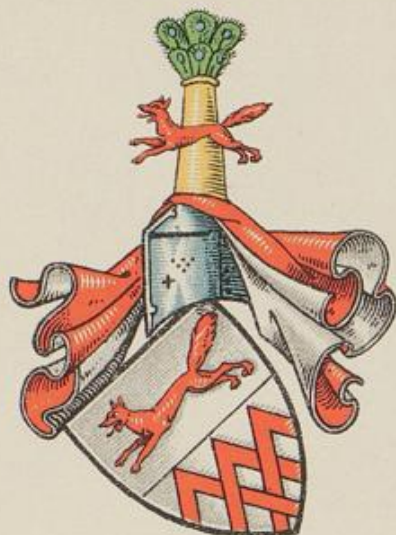

LANDSBERG I



LANDSBERG III



LANGEN I

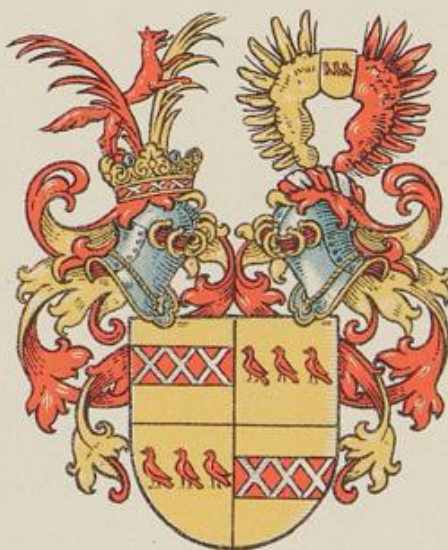

FHR. V. LANDSBERG-VELEN



LANGEN II

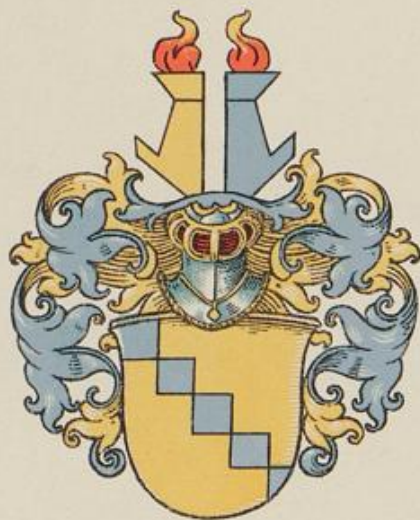

LANGEN III



LANGEN IV



LANGENBACH

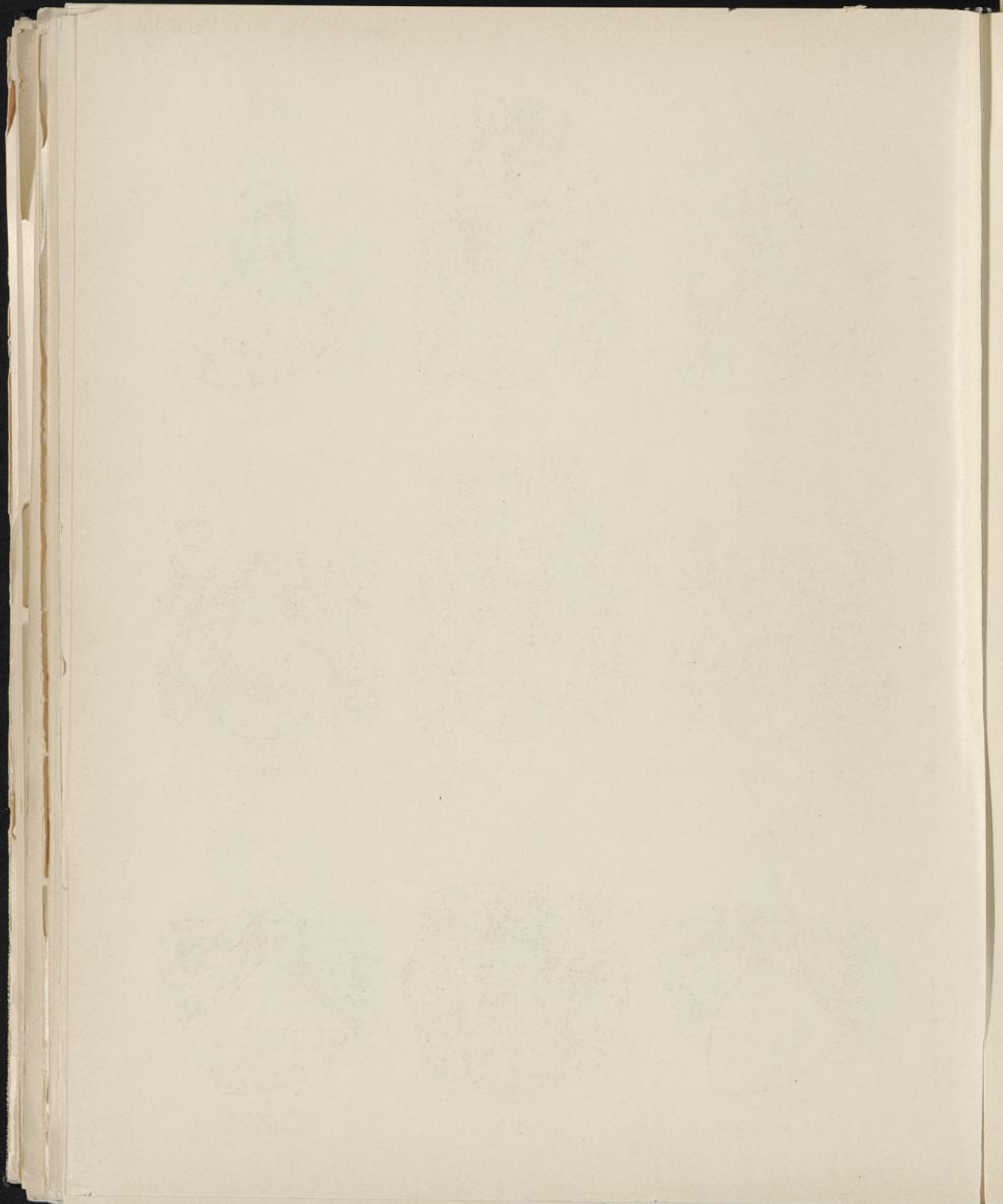

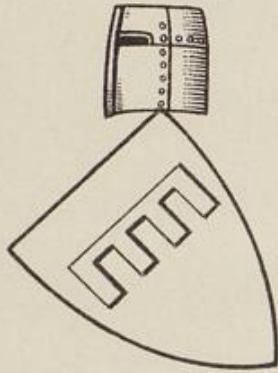

LAER II
LARE



LAER III ZU SCHWICKERING

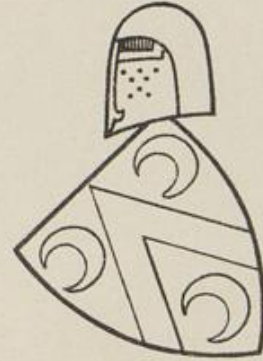

LAER IV



LAKEPRENE



LAER V



LAMESDORPE

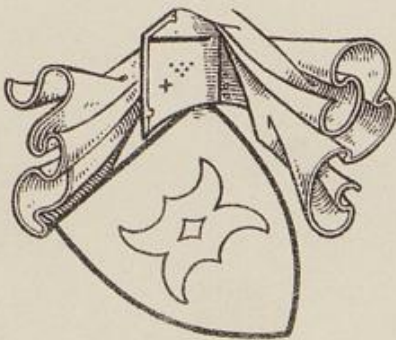

LANGENOHL

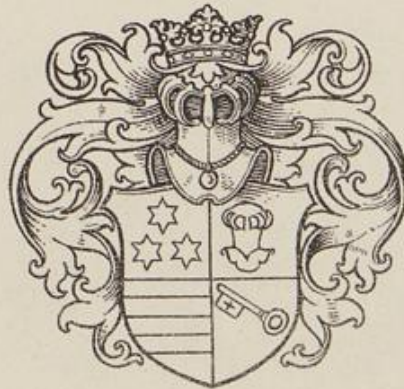

LANGE

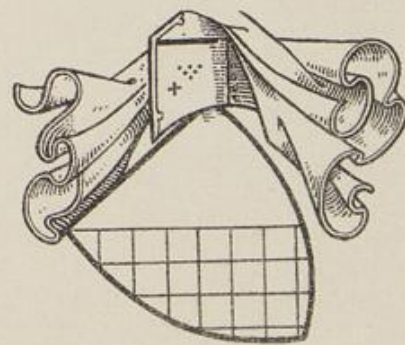

LANGENSTRASSE
LANGENSTROT

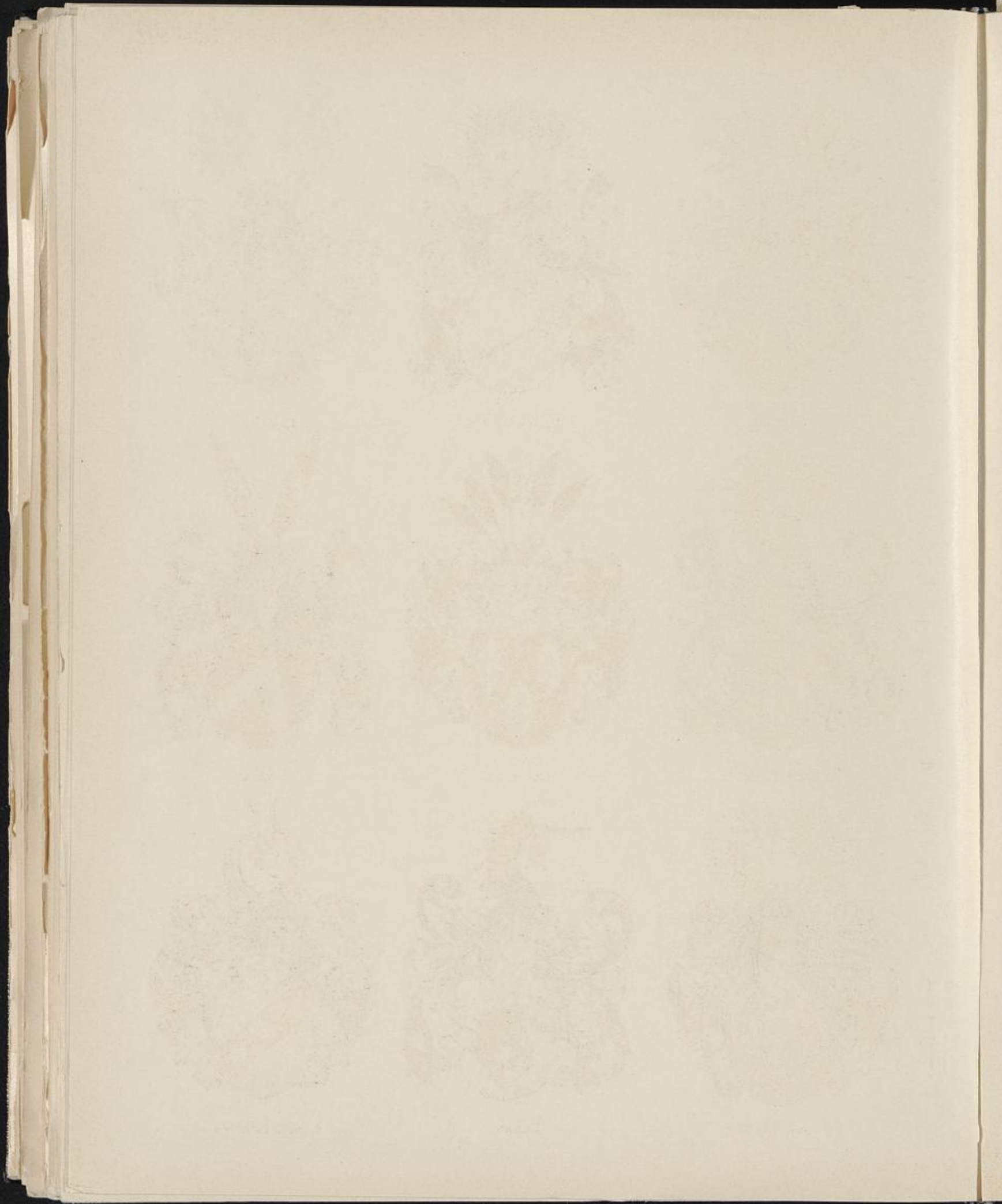



LANGERT



LANGENTREER



LANKHALS



LASTREN



LAPPE I



LEDEBUR



v. DER LEITHE



LEDEN



v. DER LEITHEN

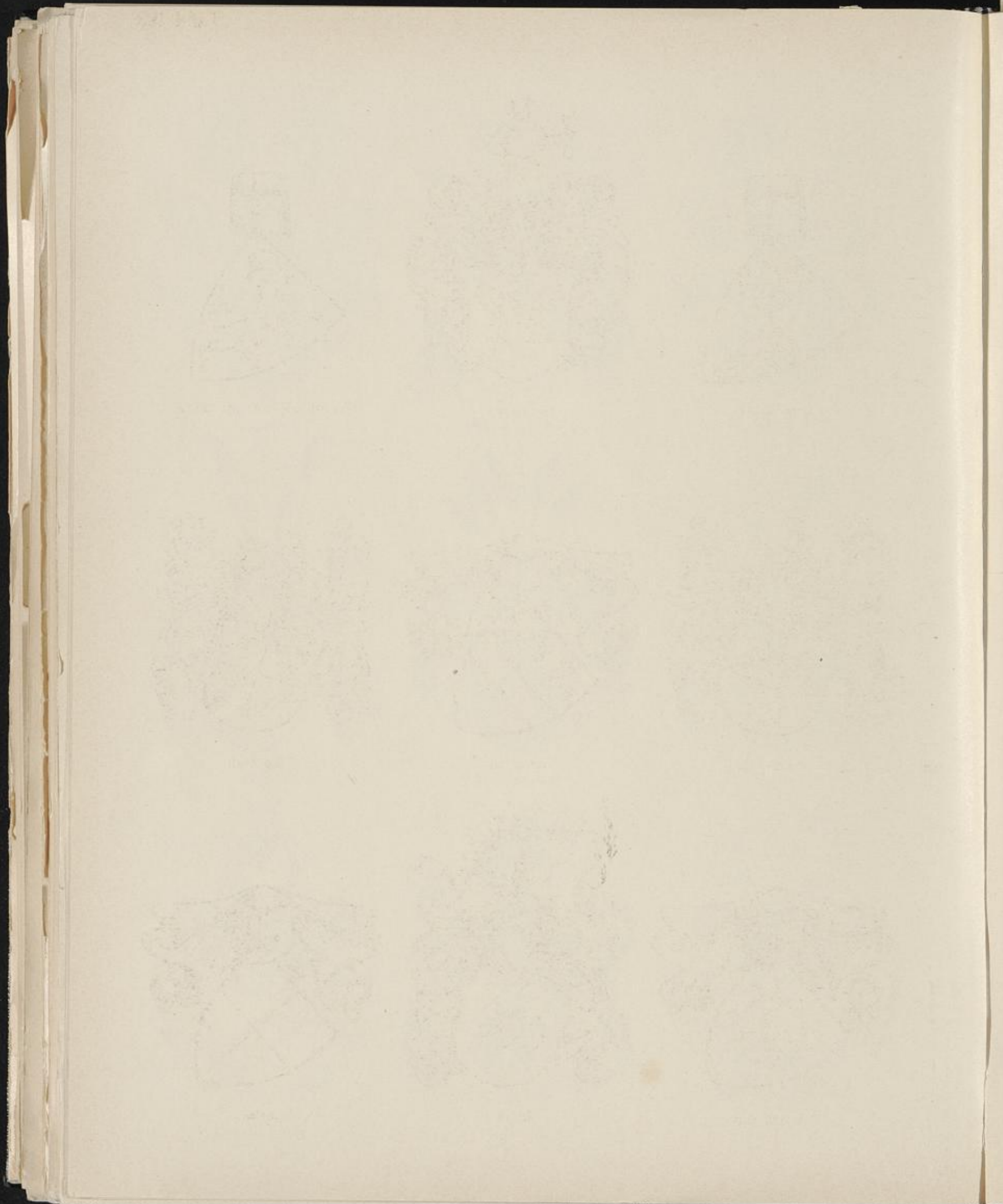

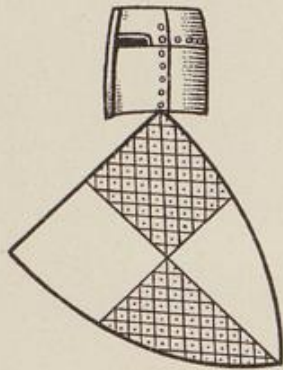

LANGERAKE



LANGREHR



LANGHALS GEN. DE CRUZE



LAPPE II

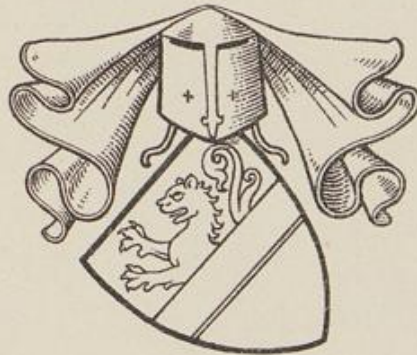

LAPPE III



LAVOIRE

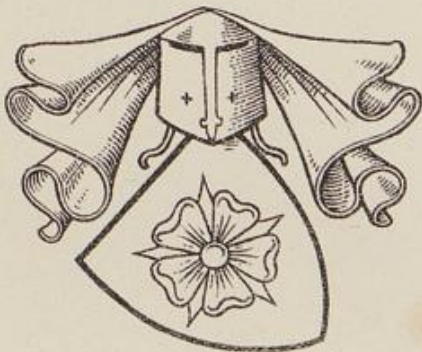

LECHTLINGEN



LEDA

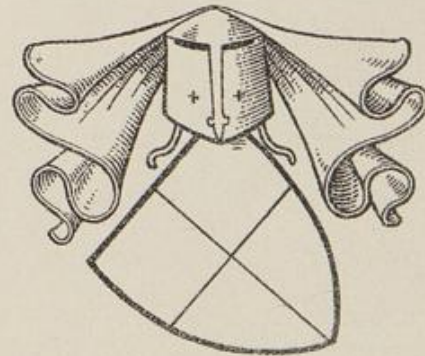

LEERE

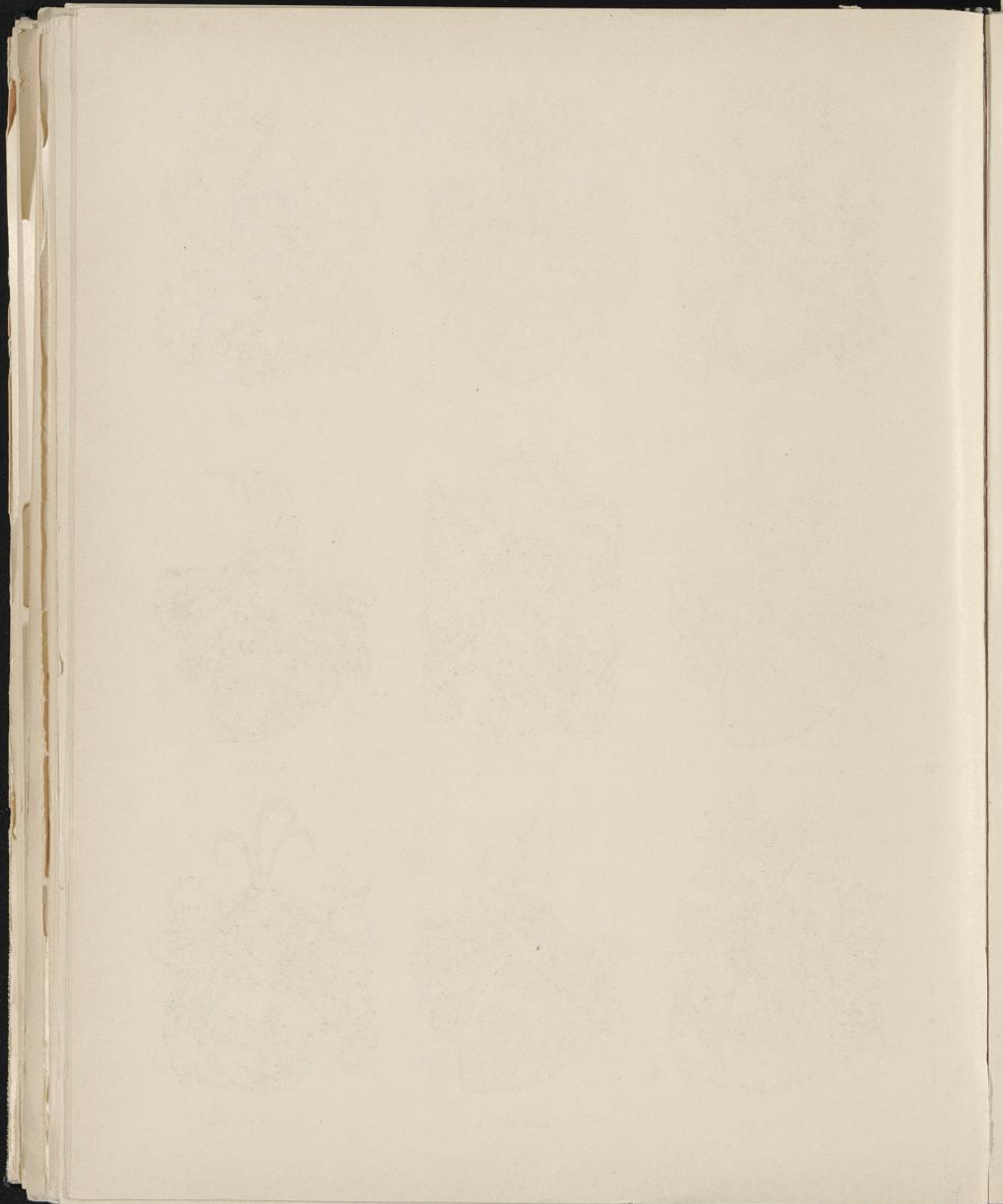



LEMBECK



LELIWA



LENGERKE

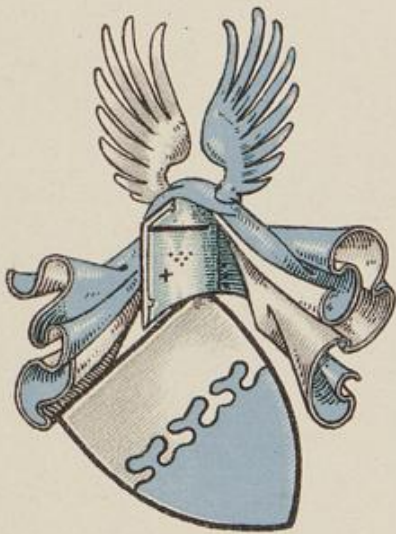

LEMBERG



LESCHÉ



LEMGOW



LETHMATE

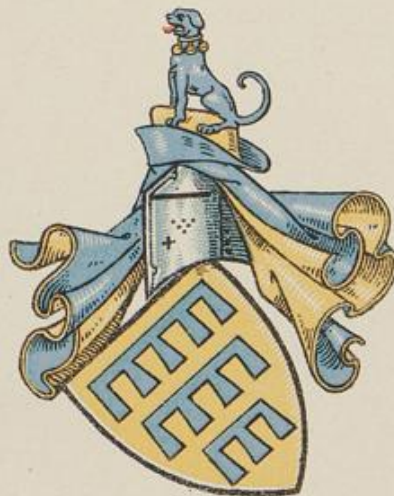

LIESKIRCHEN



LETTOW-VORBECK

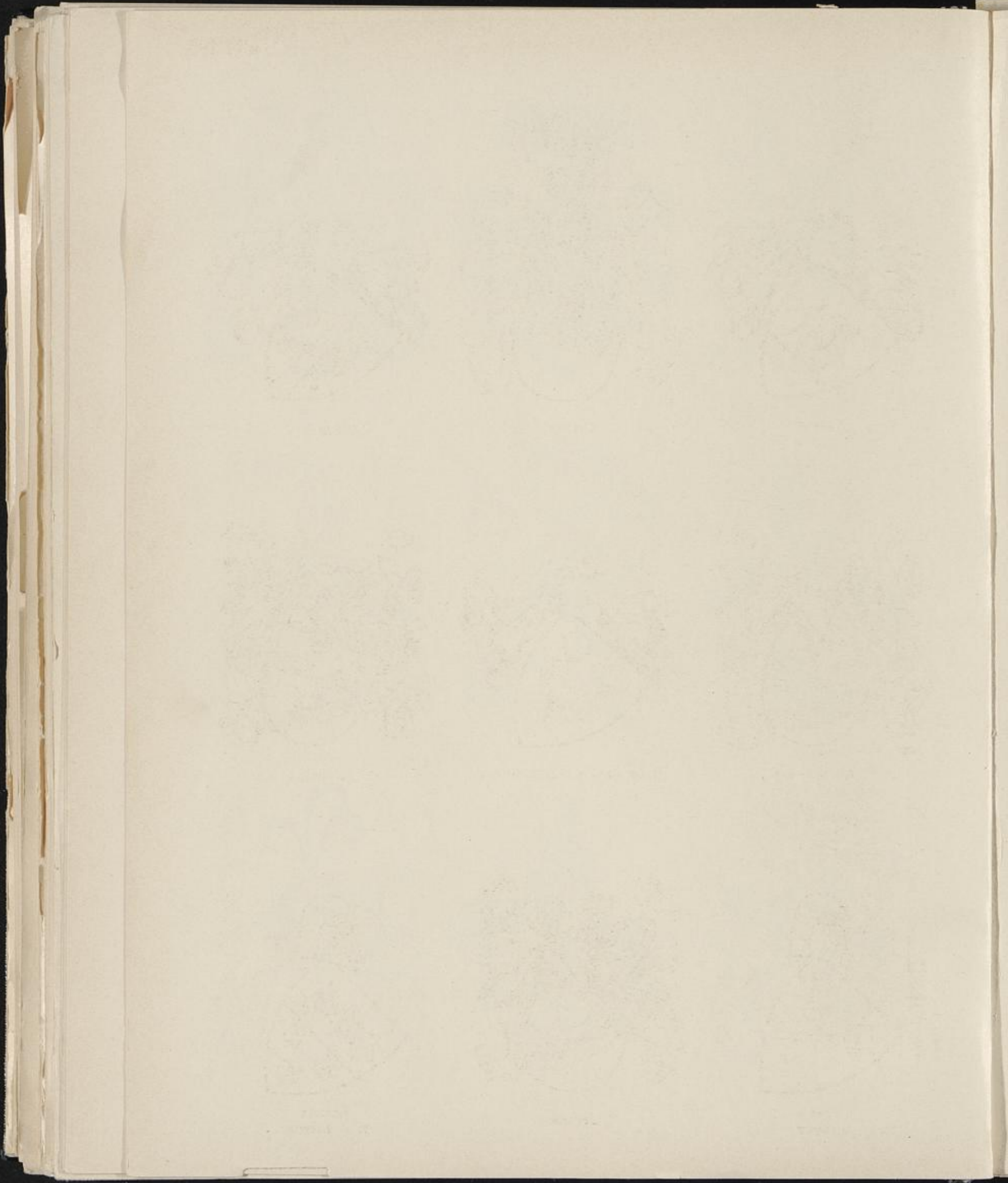

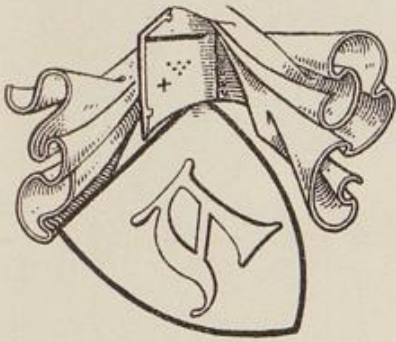

LEYEN



LENNEP

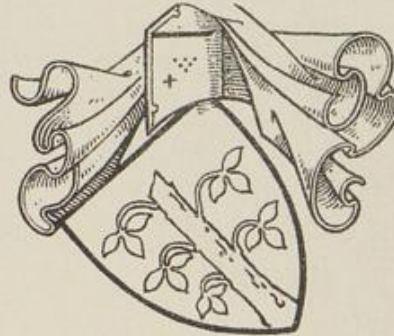

LENHEREN



LERBECKE II

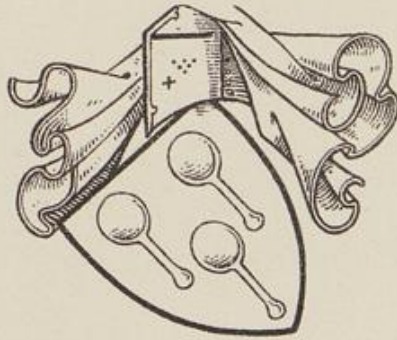

HUGEN GEN. V. LEPELINCTORP



LERBECKE



LERYE
LERYKE



LETELN

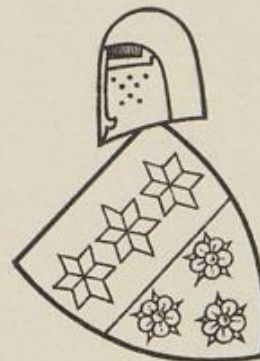

LETENE
V. D. LEITHE

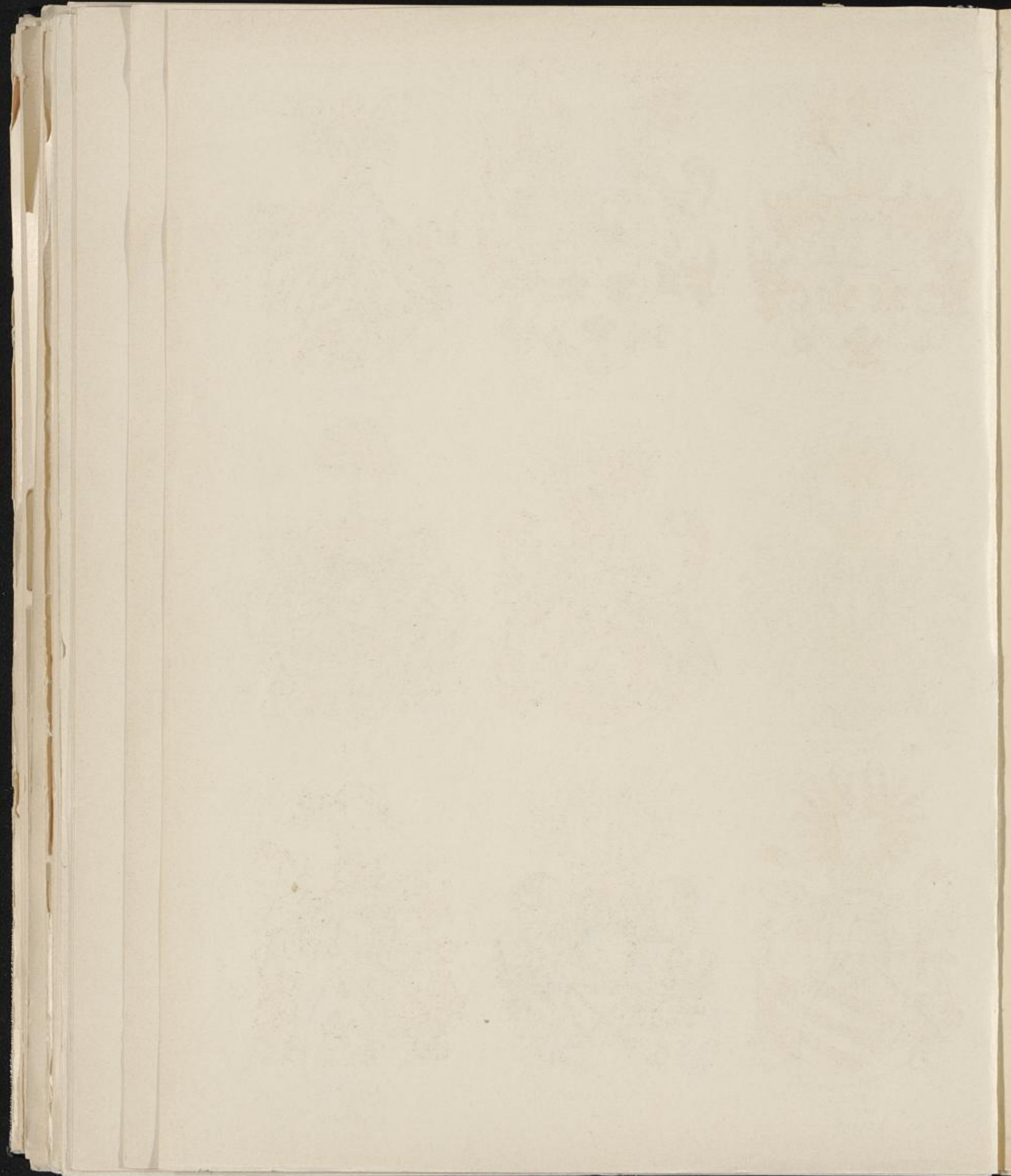



LILIE



FHR. V. LILIE-BORG



GRAF V. LIMBURG



LINDE I



LINDEN



LINDE II



LINTLO



LINDENKAMPF

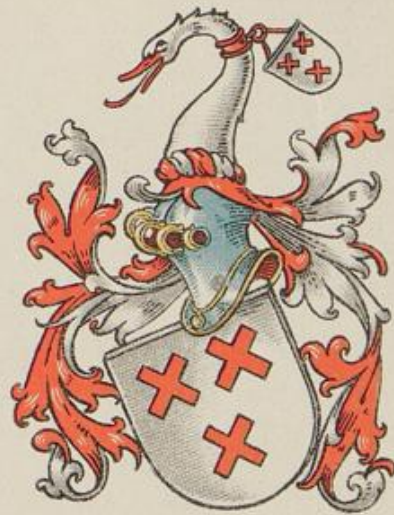

LINZENICH

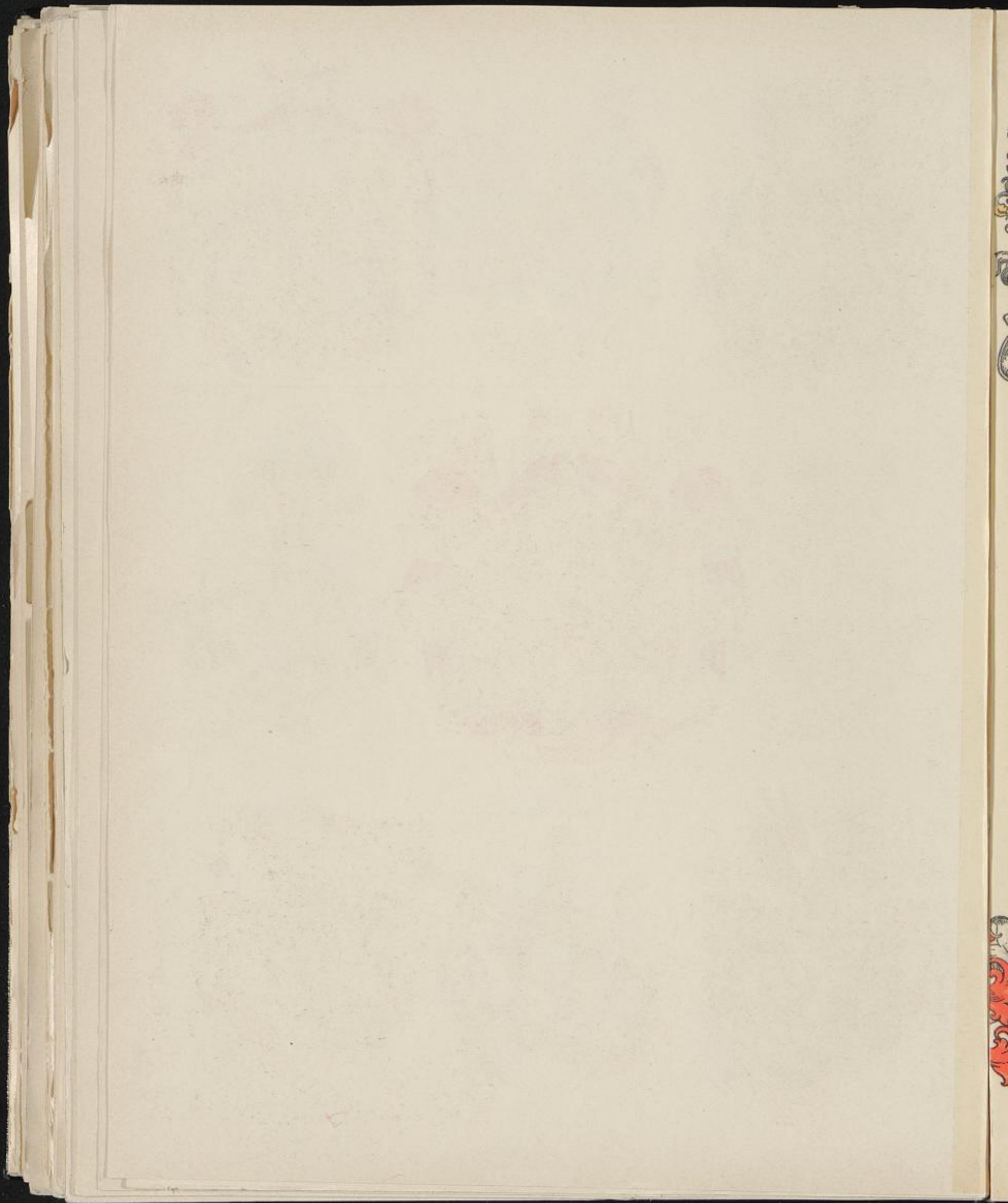



GRAF VON HAXTHAUSEN

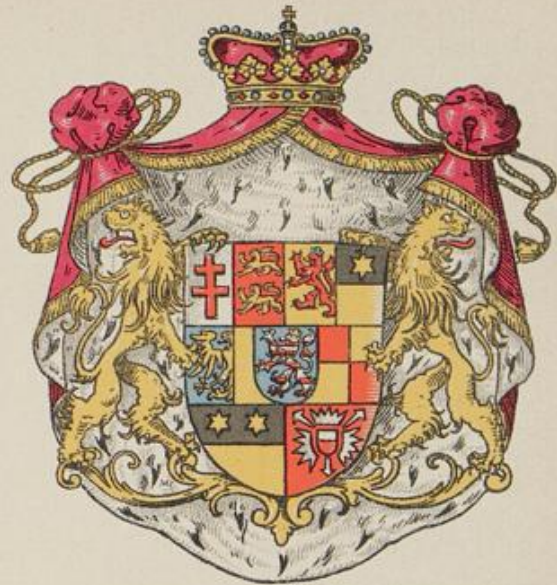

LANDGRAF VON HESSEN-ROTENBURG
HERZOG VON RATIBOR, FÜRST VON CORVEY



FÜRST ZU HOHENLOHE-WALDENBURG-SCHILLINGSFÜRST,
PRINZ VON RATIBOR UND CORVEY



GRAF VON HOVERDEN
FREIHERR VON PLENCKEN



GRAF VON LANDSBERG
ZU GEMEN UND VELEN

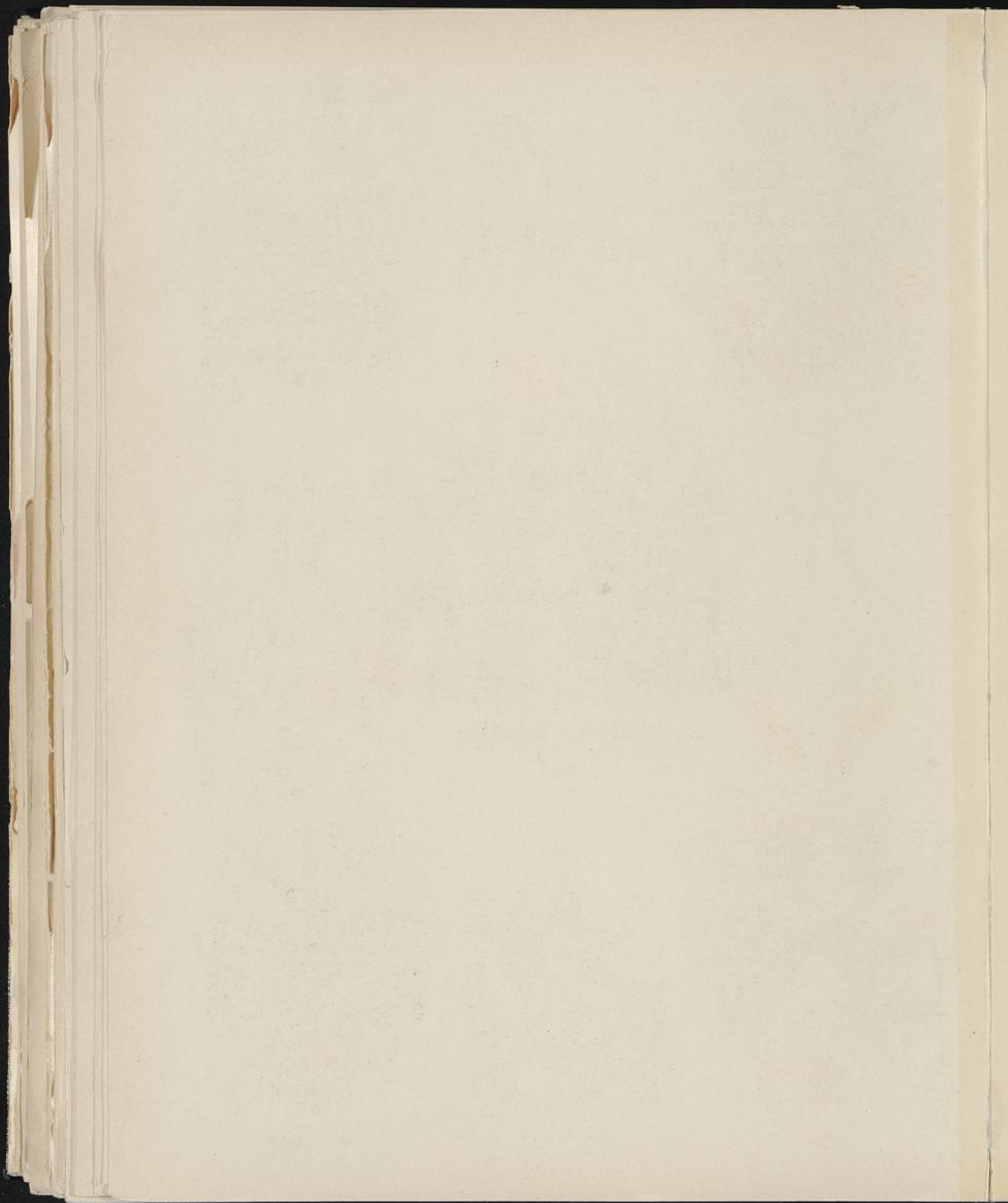



LIXFELD



LIPPERHEIDE



V. DER LIPPE

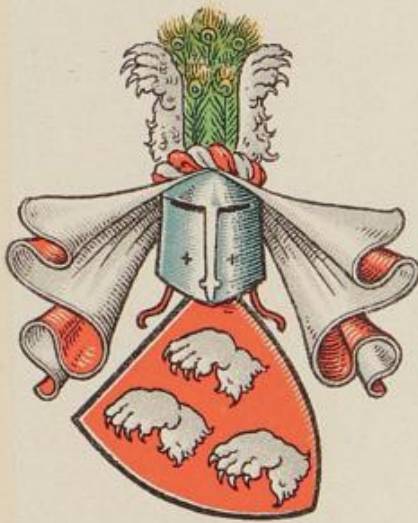

LODE



LOCHAUSEN

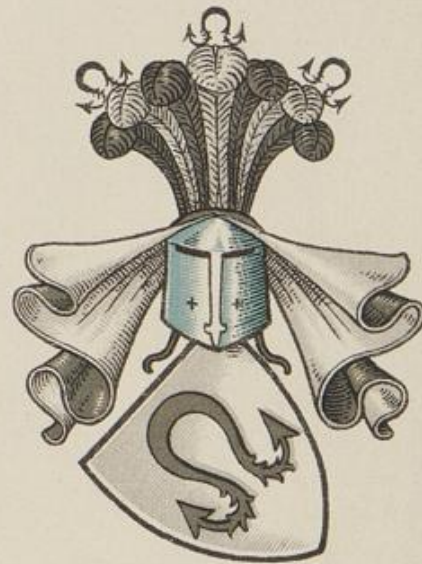

LOE I



LÖBBECKE



EDLE V. LOEN



FHR. V. LOEN

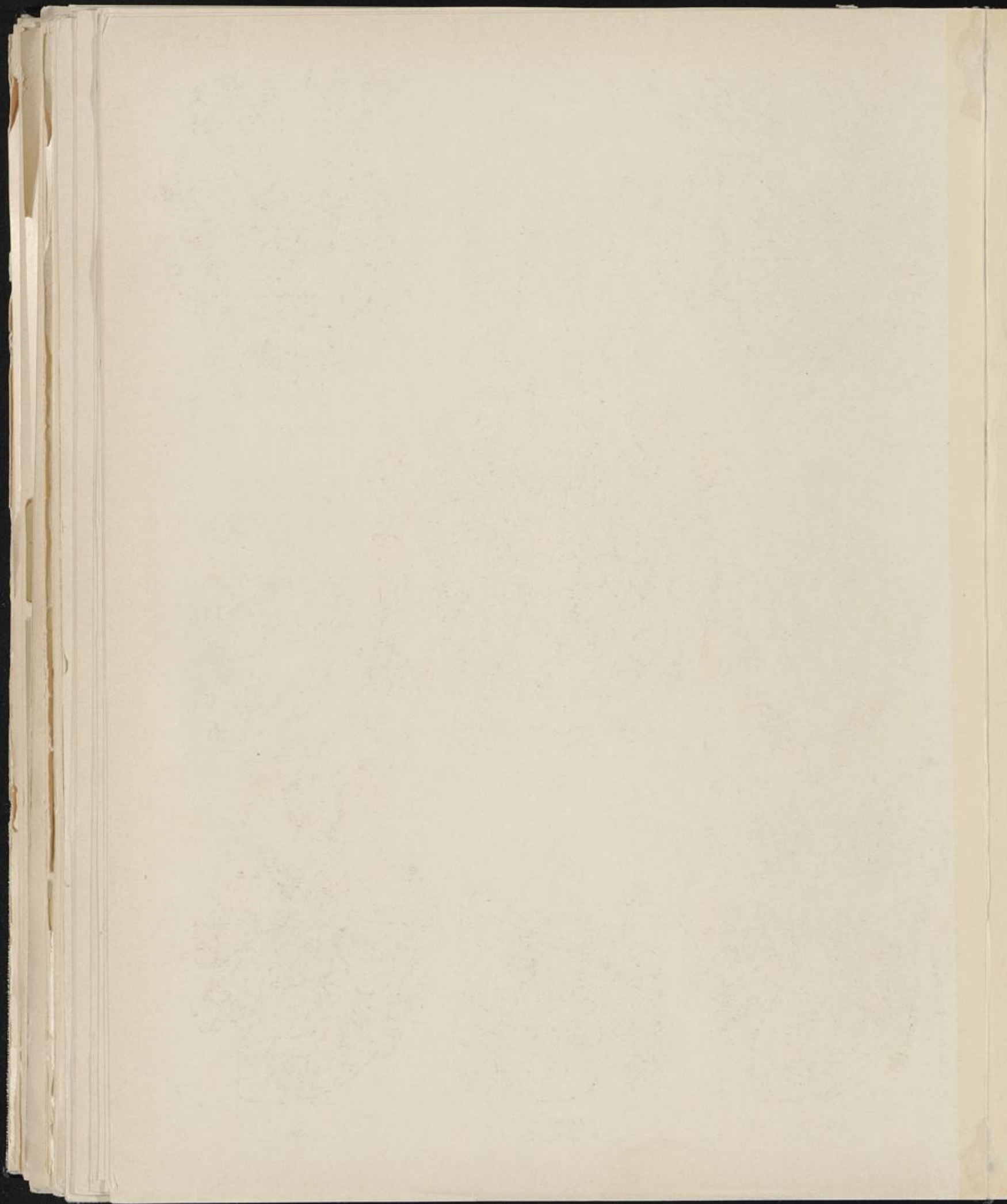

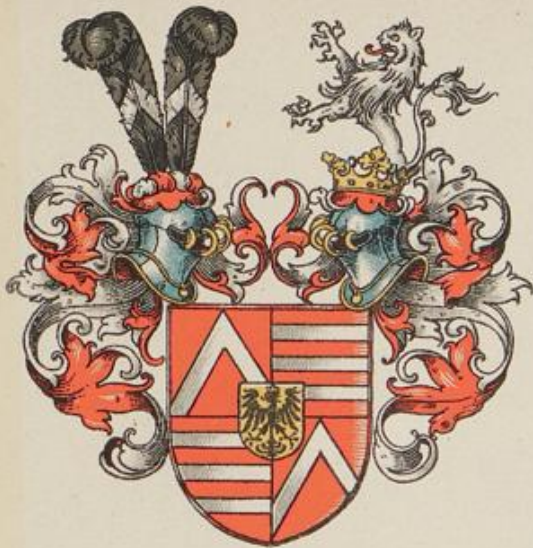

GRAF V. LEDEBUR 1669



FREIHERR VON LEDEBUR 1719

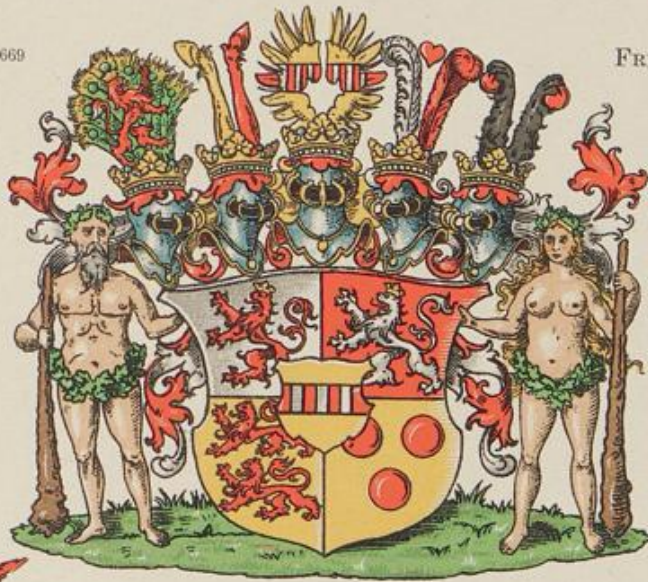

GRAF ZU LIMBURG-STIRUM

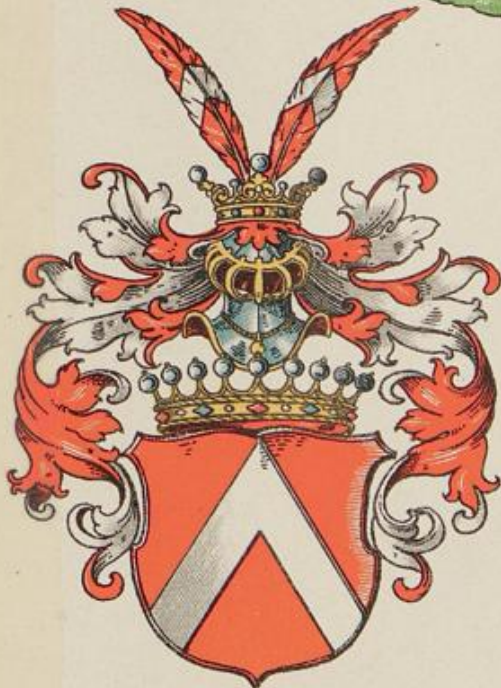

GRAF VON LEDEBUR-WICHELN 1807

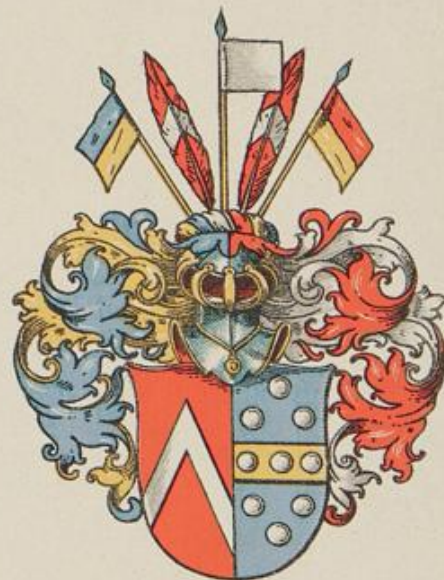

LEDEBUREN
SCHWEDEN

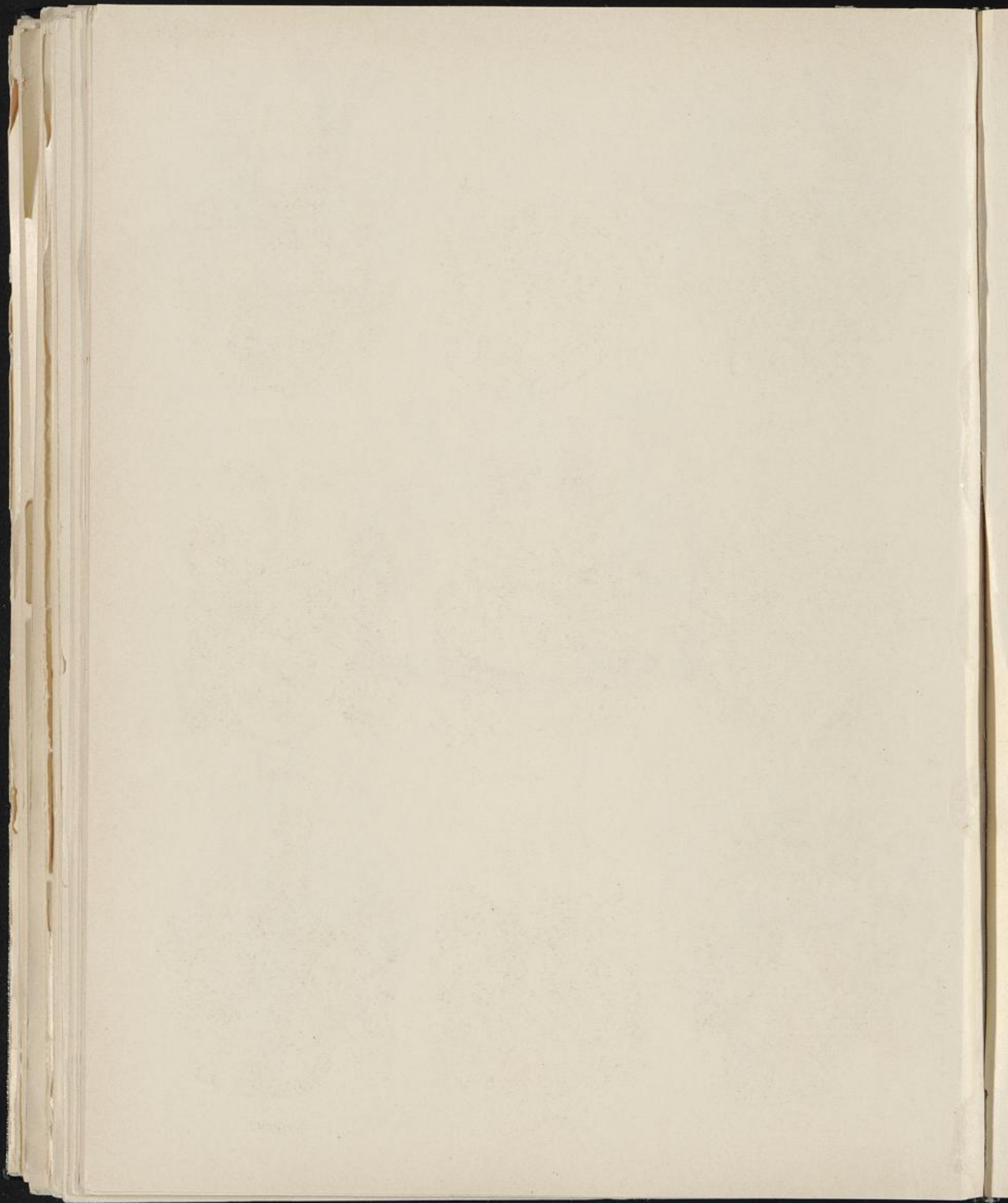



LETTE



LETTE II

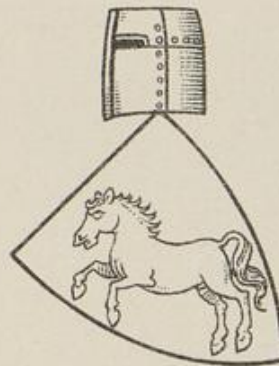

LEUMERE



FHR v. LEUTERSUM



LEUTERSUM



LEVERING

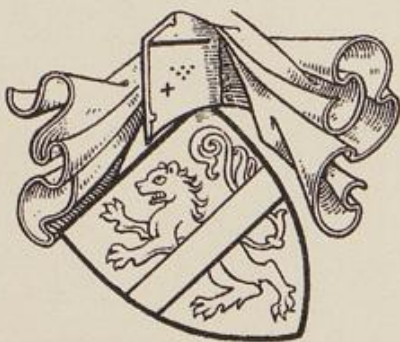

LEWE
LEO



LINDEN II
v. D. LINDE

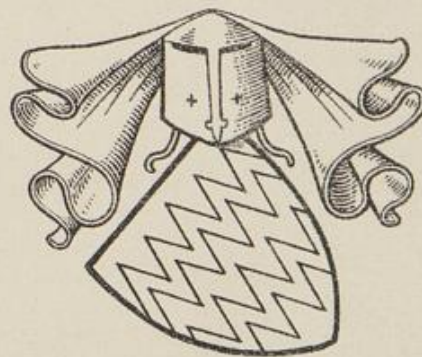

LIMBERG



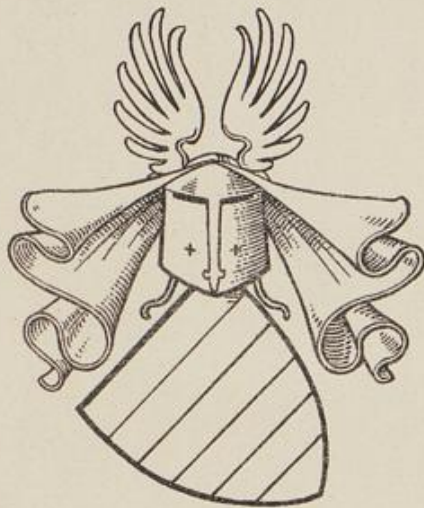

LINGEN, DE LINGE



LIPMANN

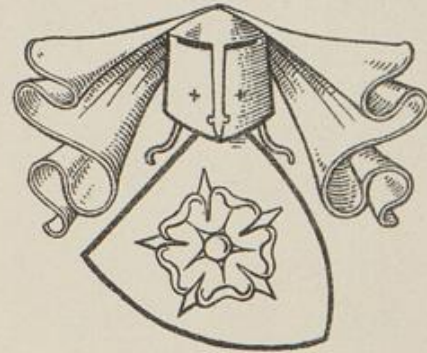

LIPPE

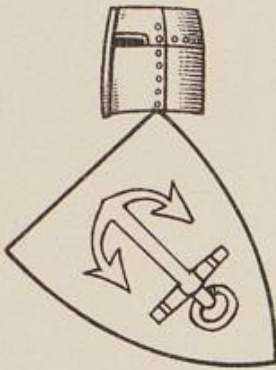

LIPSPRINGE



GOGREVE V. LIPSPRINGE



EDLE V. LOE



LODE

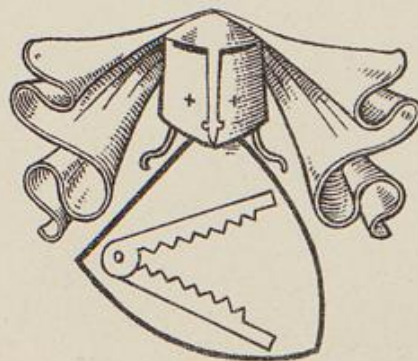

LOBBE



LODE II



LOEN I



LOH



LOEN II



LONNE



LOHAUSEN



LORE



LÜCHTINGEN



LÜDINGHAUSEN



LUDELINGHAUSEN





v. DEM LO

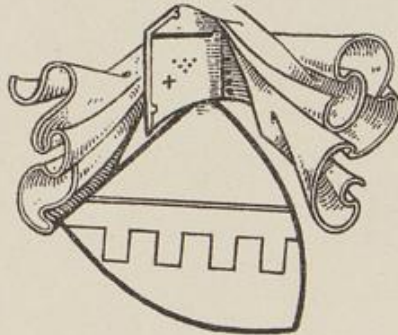

LODERE



LOE



LOE II

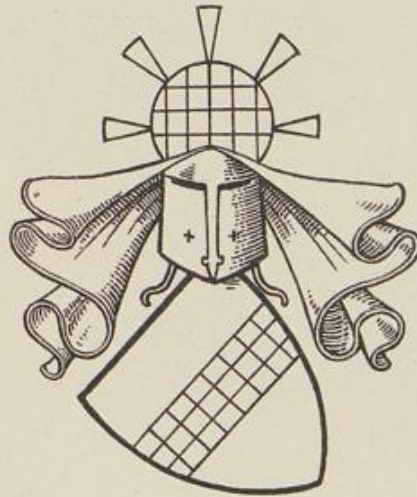

LOEN III



LOEN IV



LOHNE

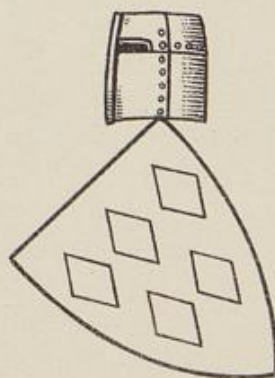

DE LOER



LÖRINGHOF

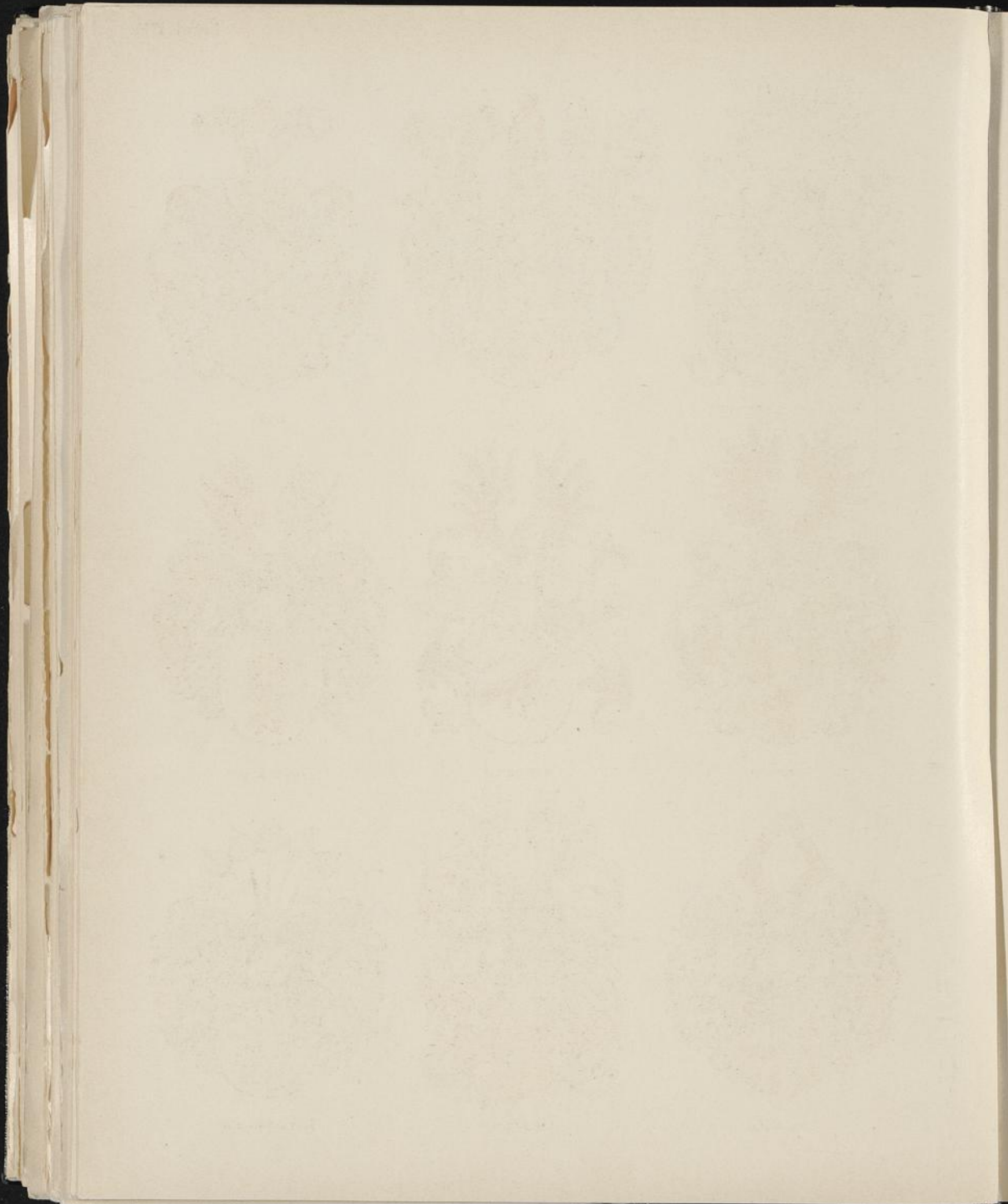



WULF - LÜDINGHAUSEN



FHR. V. LÜDINGHAUSEN
GEN. WOLFF



LÜNEN I



LÜNEN II



LÜNINCK



LÜNEN III



LÜERWALD



LÜTZERODE



LÜTKENDORPE





LOHRE

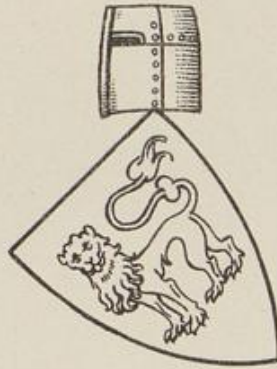

LONE



LONE II



LUDEKIN

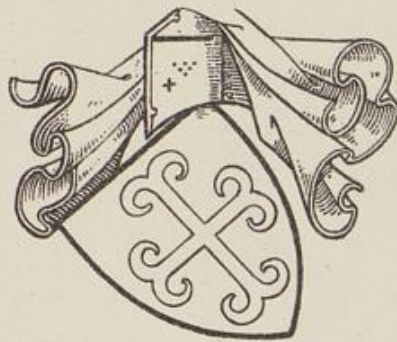

LONEN



LUDENBERG

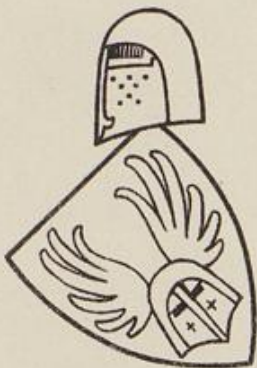

LÜNEN

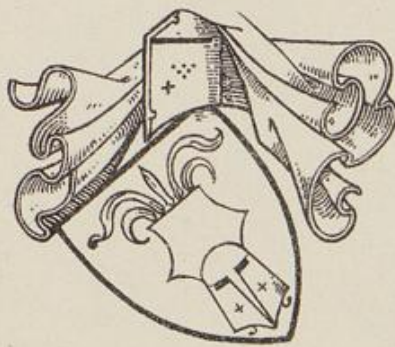

LÜBBECKE

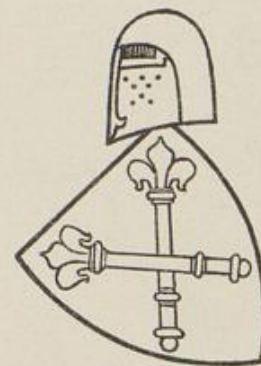

LÜNIGESLOH

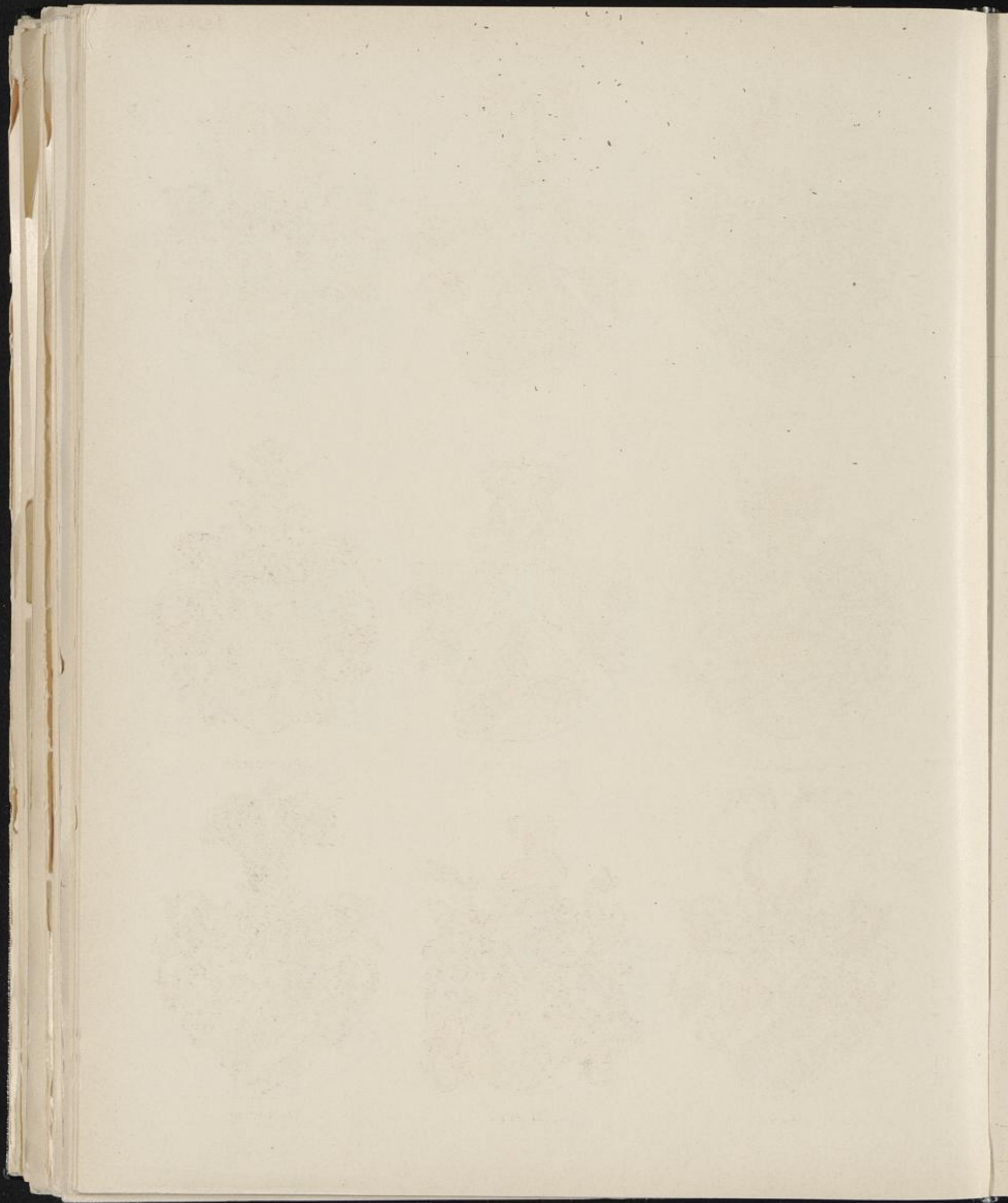

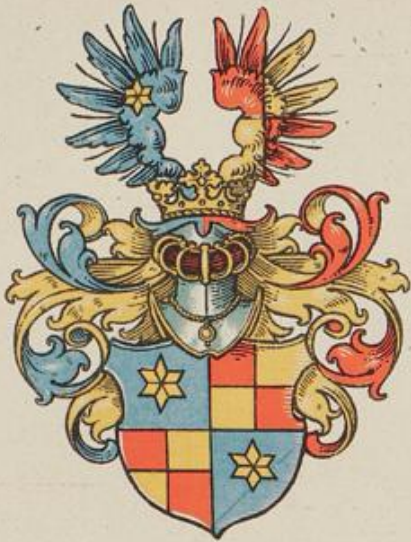

MAYER



LUTTEN



MALEMANN



MALSBURG



MALLINCKRODT



MANDELSLOH



MANGER



MANEEL



MANSBERG

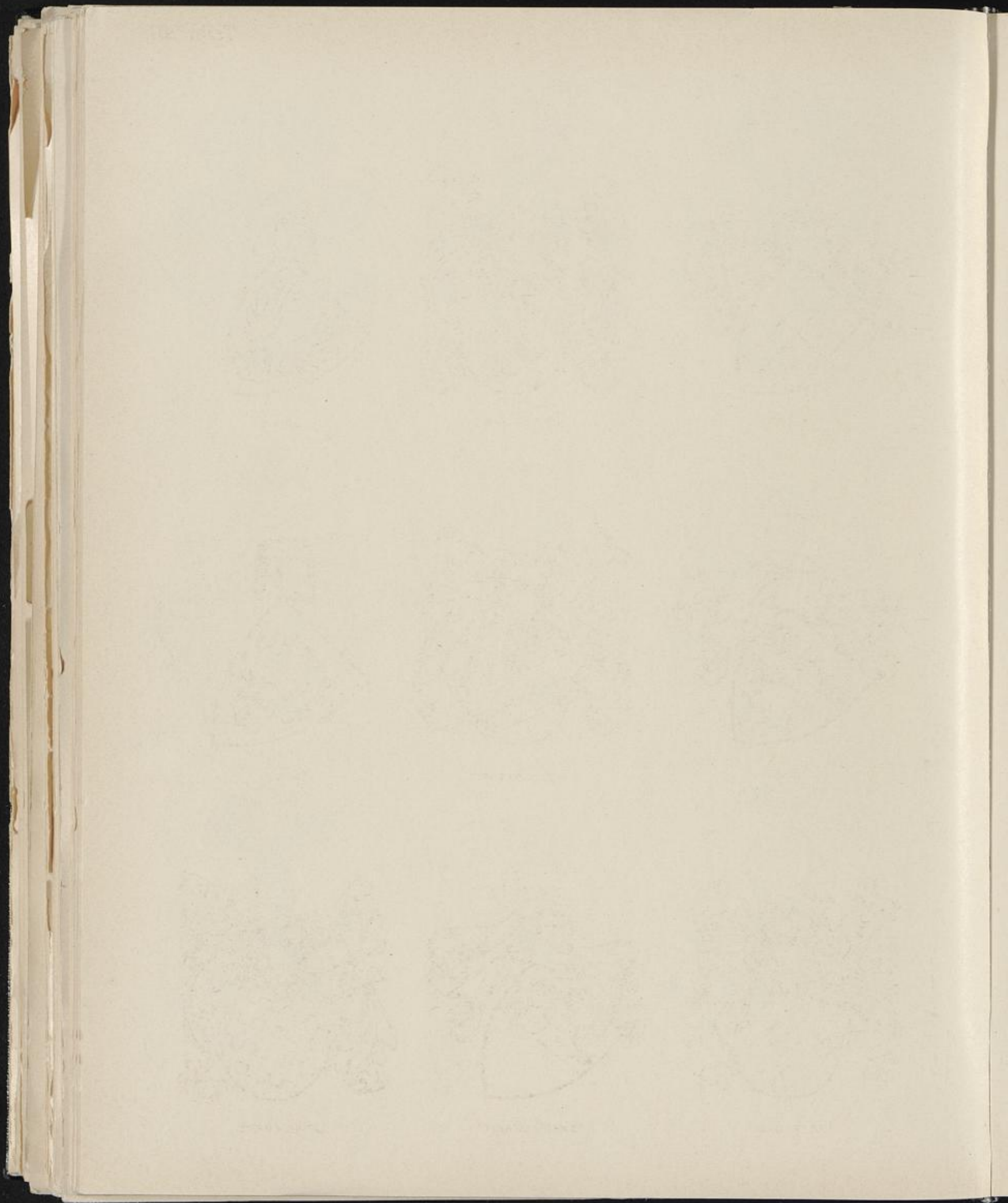

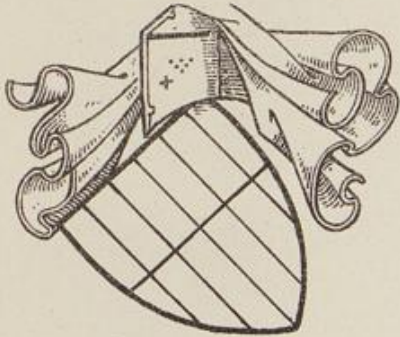

LULLE



LÜTINGHOF



LUME

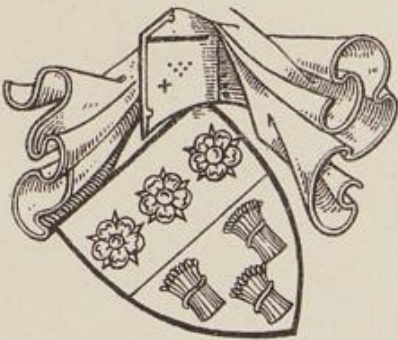

LUME



LUTHARDESSEN

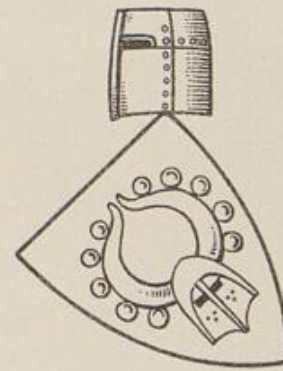

LUNNE



LUTTELENAU

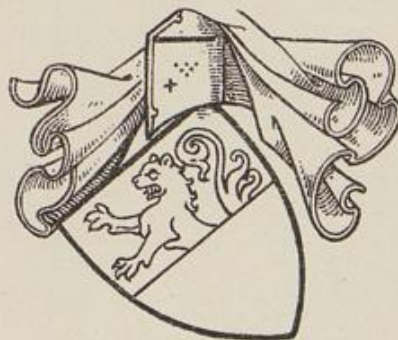

LUTMERINGHAUSEN



LUTTERBECKE

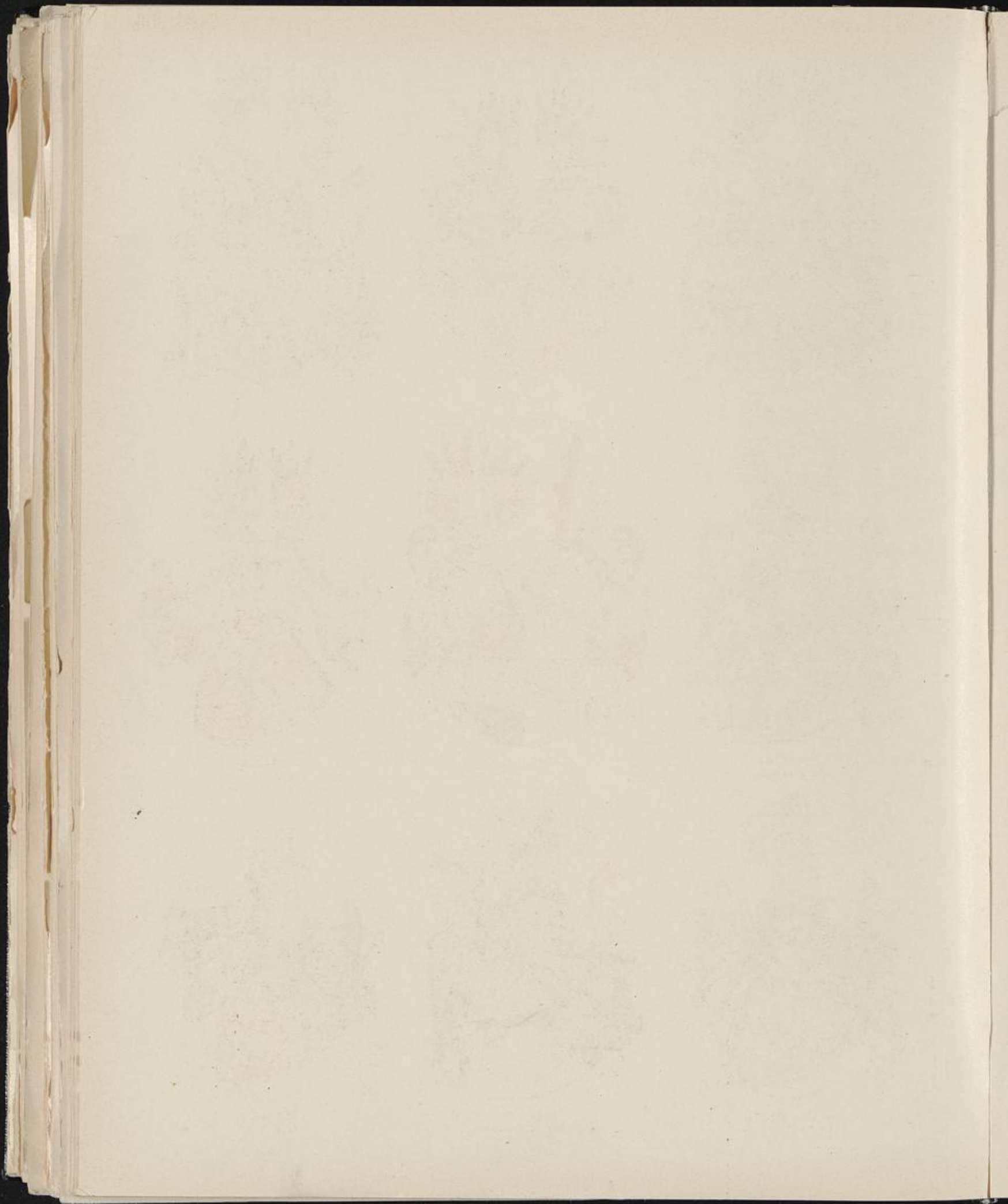



V. DER MARK



MARHÜLSEN
VAN MER HÜLSEN



V. DER MARK II



MARKOLF
MARKLOF



MARQUARD

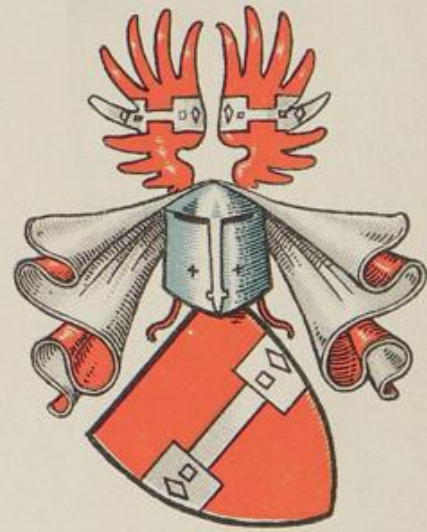

MARPE

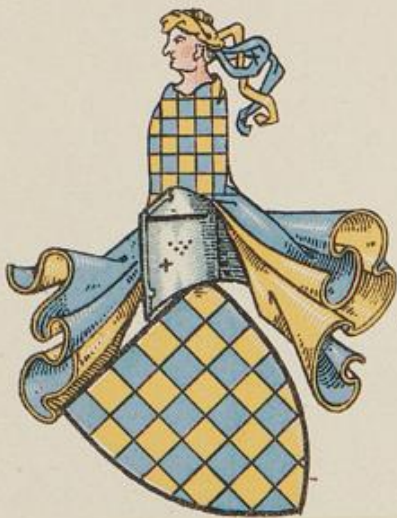

MASCHEREI



MARTELS

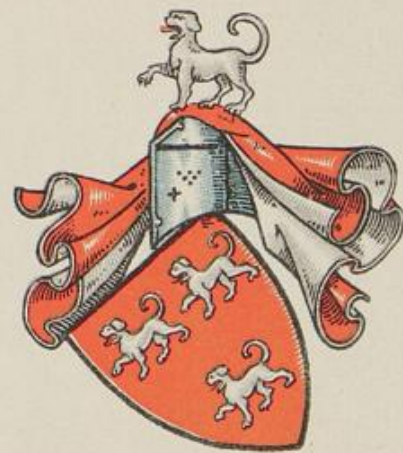

MECHELN



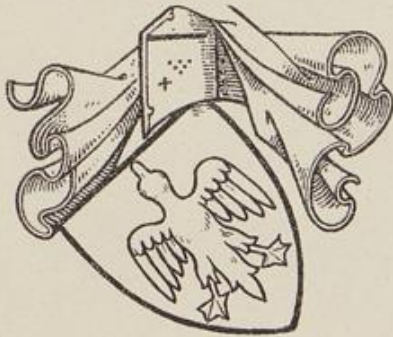

LUTTORPE GEN SLUMERE



MAES

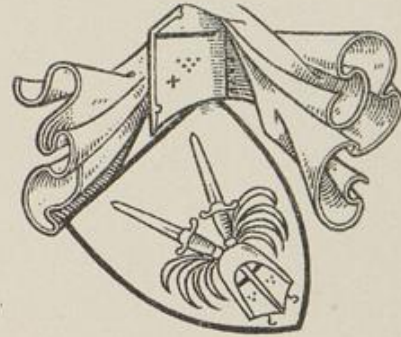

MACHG



MAKE

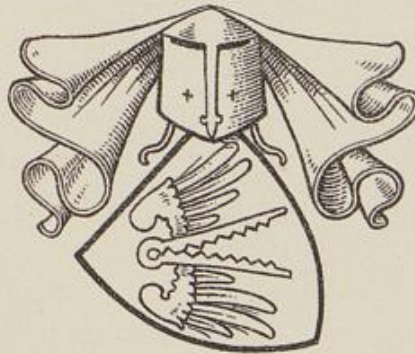

MANSINGEN



MÄTEREN DE MAITRE



UP DEM MARKEDE

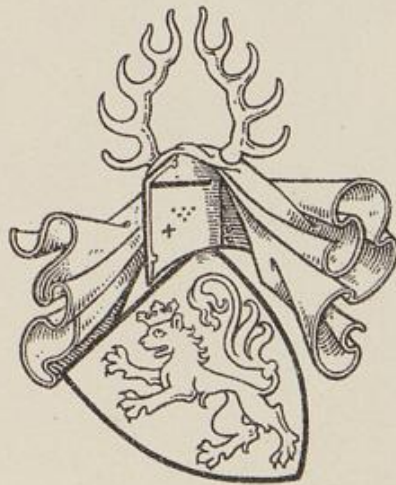

MARSCHALK V. WARBURG



MARSCHALK

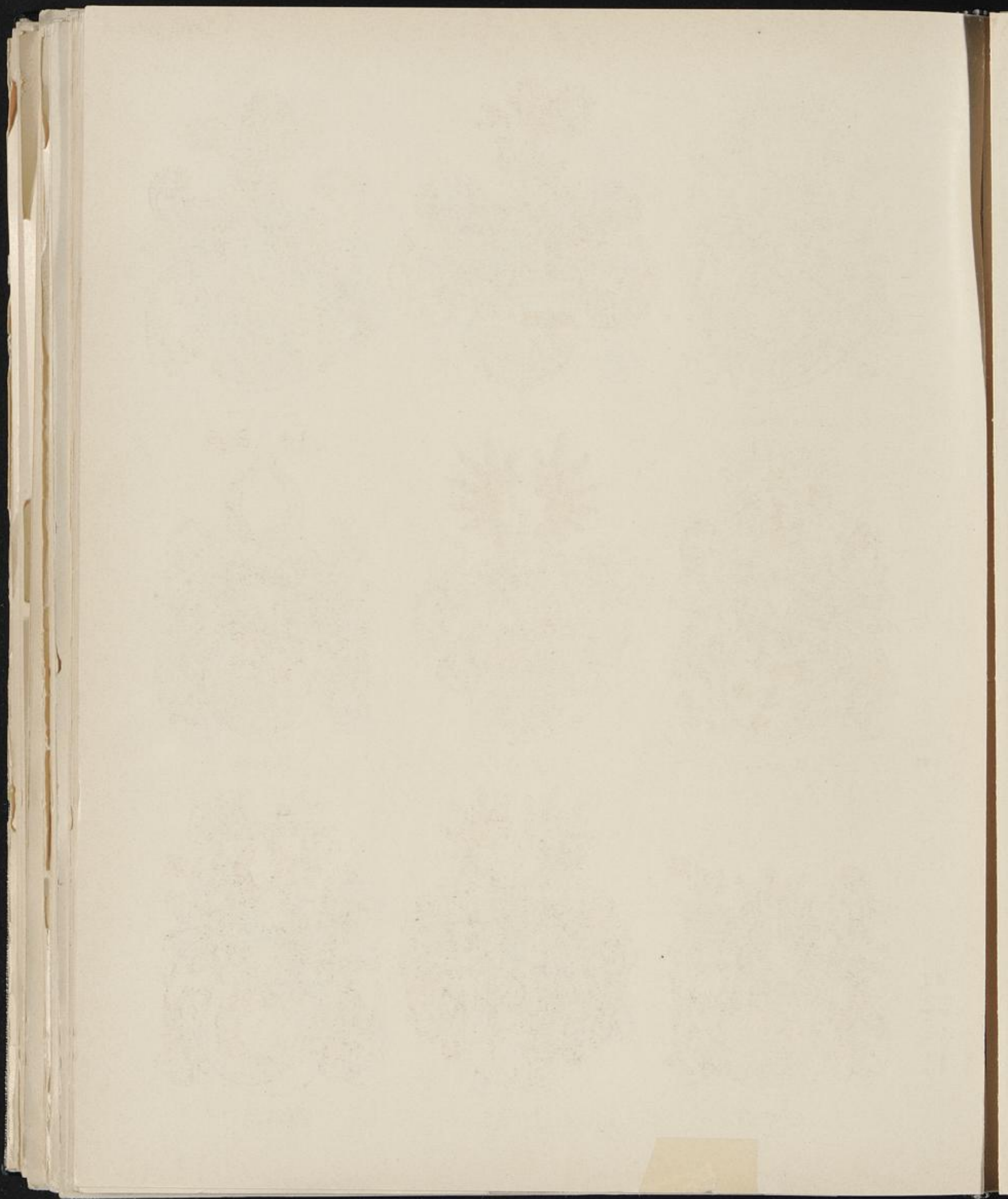



MEDEVORD
MEVERDEN



MEY



THER MEGEDE



MEYBURG



MEYER



MEYHERS



MEINHÖVEL



MEINDERS



MEININGHAUSEN





MARTEN

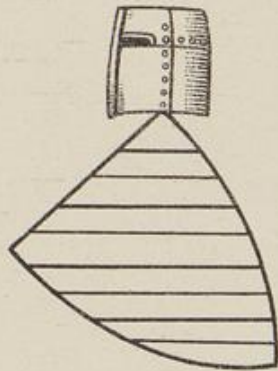

MARTEN II



MARTHAGESHUSEN

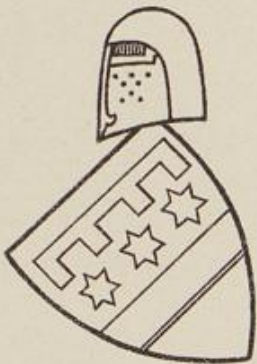

MARTINI



MECKINGHUSEN
GEN. SNAPÜMME

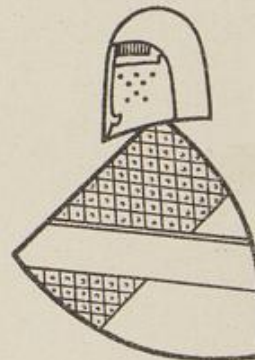

MECHELN



MEDERIKE



MEHEM



MEDEBECKE
GEN. KEYGE

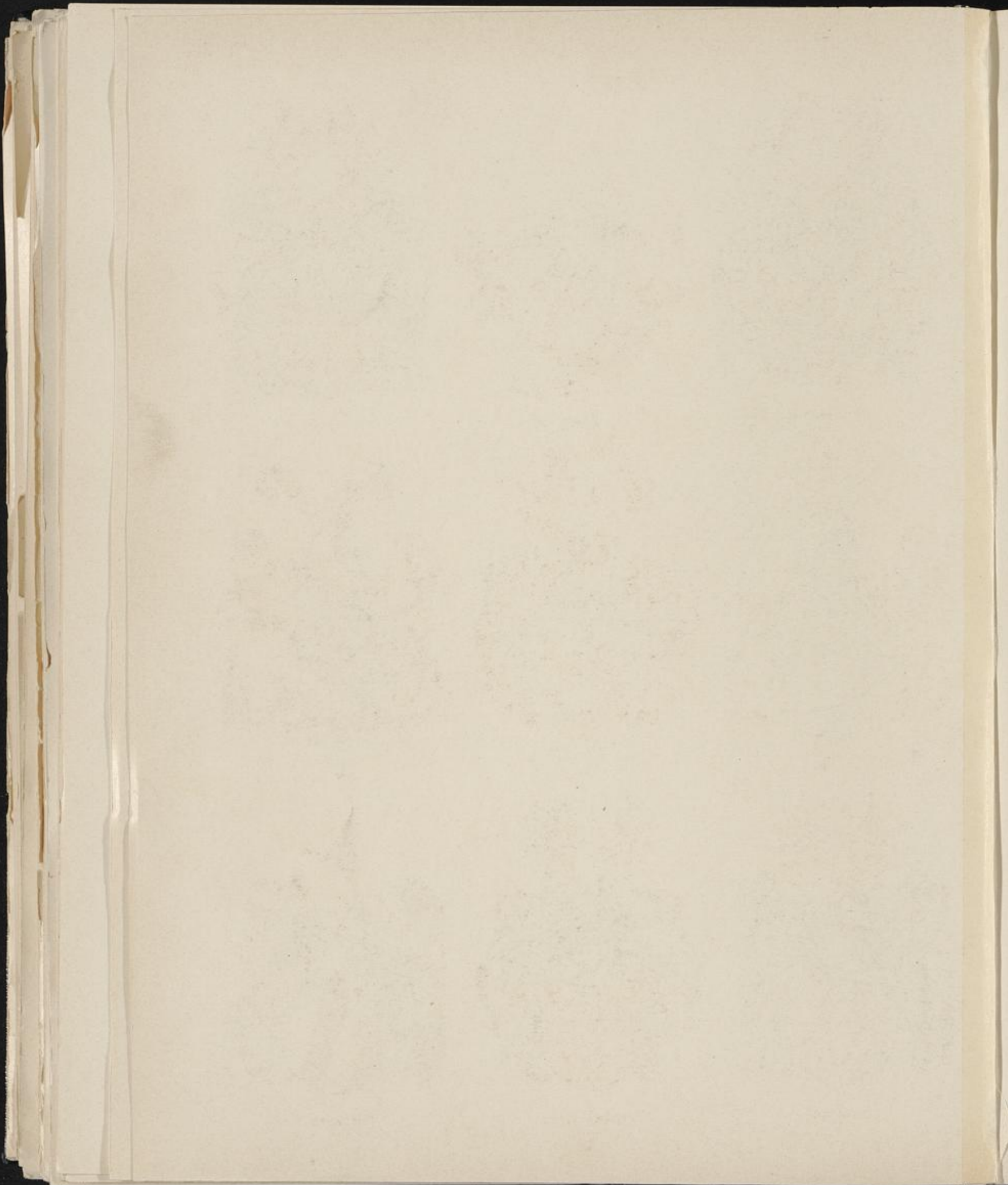



MELSCHEDÉ

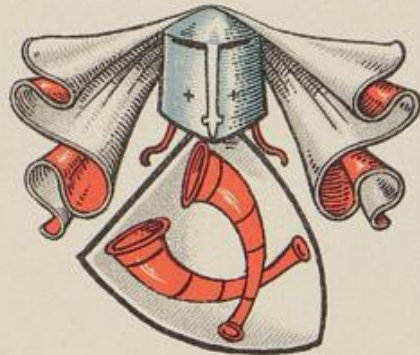

MELDERICH



MELLIN



MENGE



MENGERSEN



MENGEDE
MENGDEN



MENZINGEN

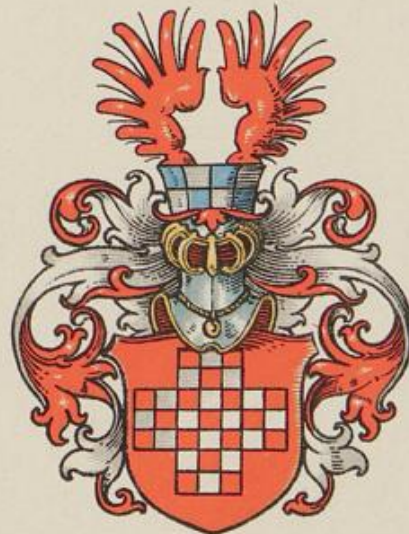

MENKENHORST



MEPPEN

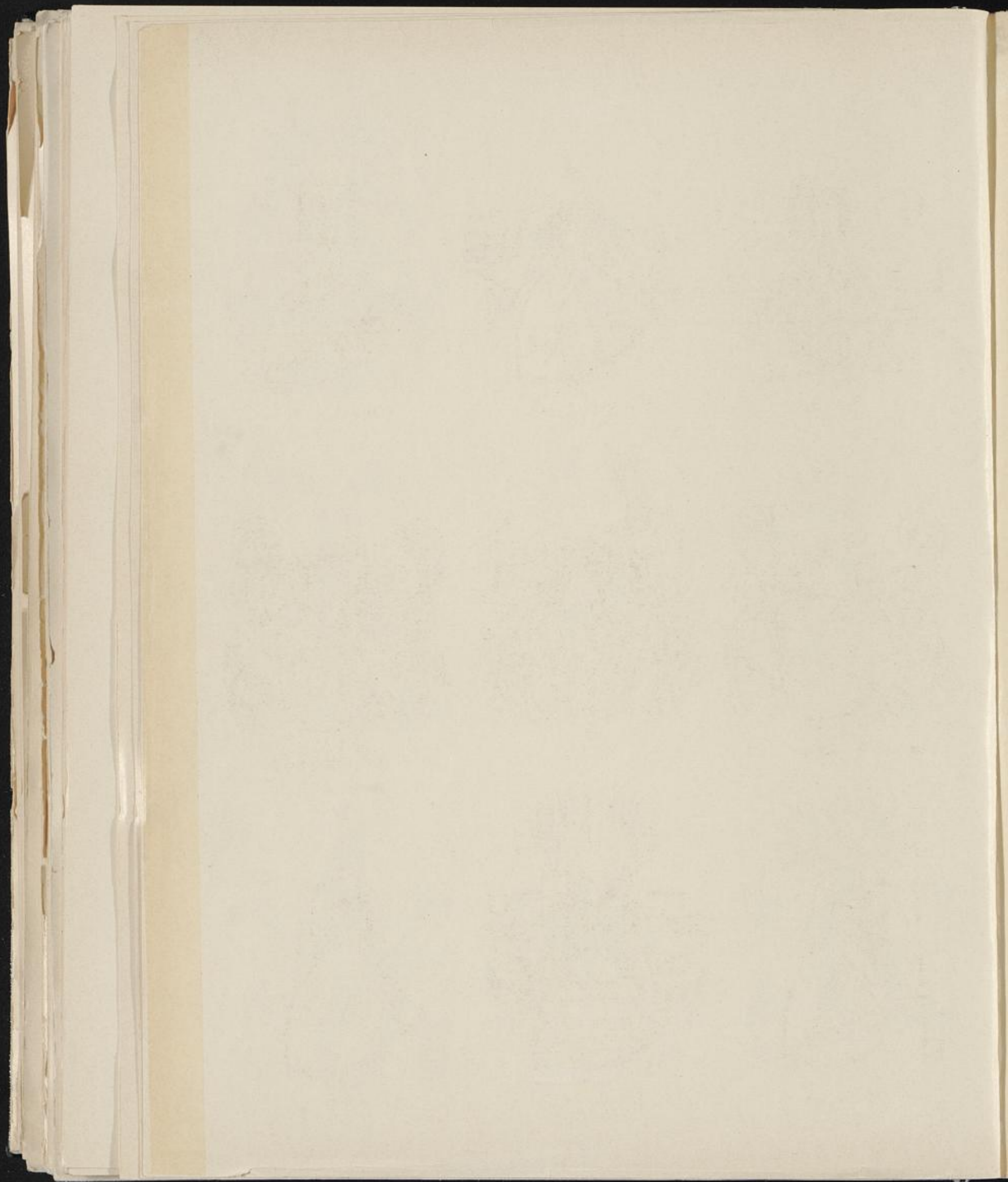



MEYDERICH

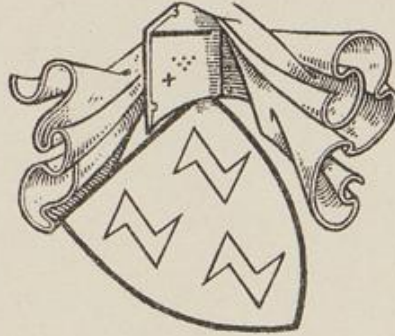

MEYENBERG



MEYENKREVET



MEYGERING



MELBERG



DE MELCKER
GEN. V. OLDENBORG

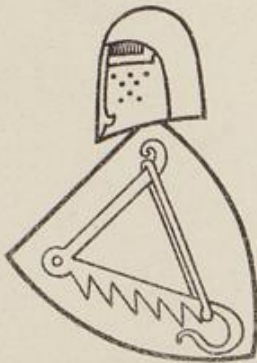

MELDERICKE

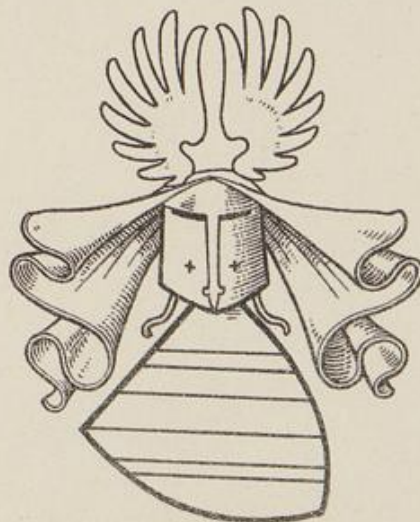

MELDERICKE II

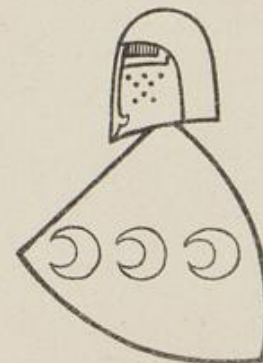

MELER

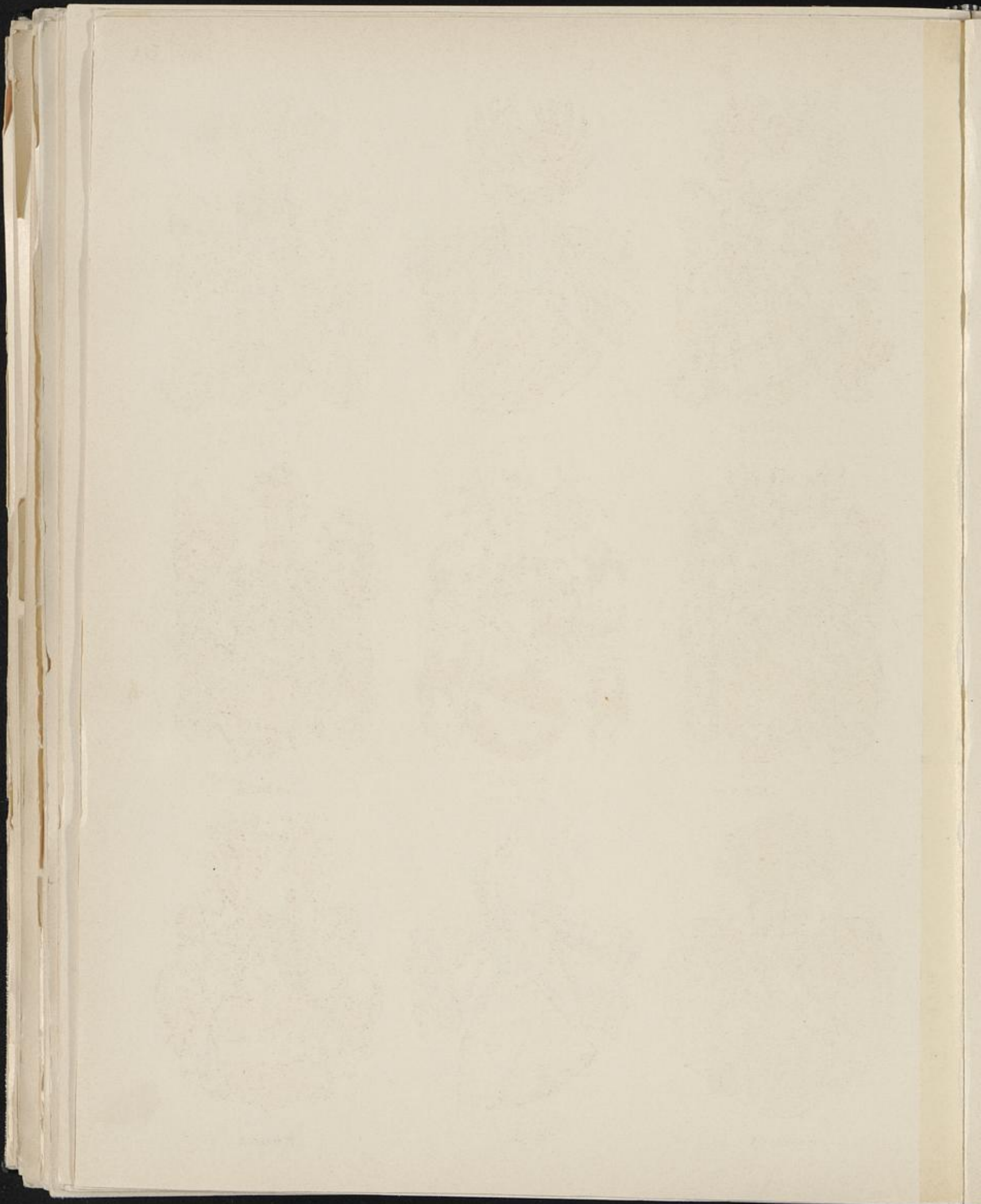



MERFELD
MERVELDT I



MERODE



MERVELDT II



MERKELSBACH



METHLER
METELER



MESCHEDE



MERZENICH

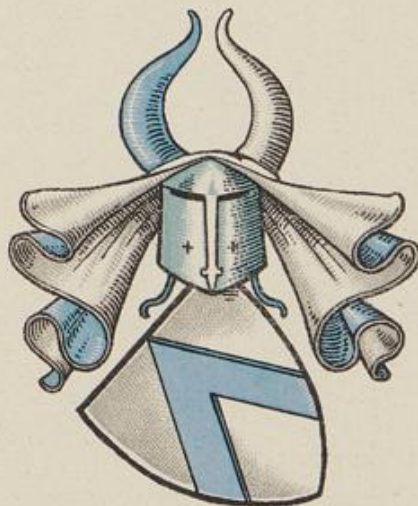

METSCH



MICHELS

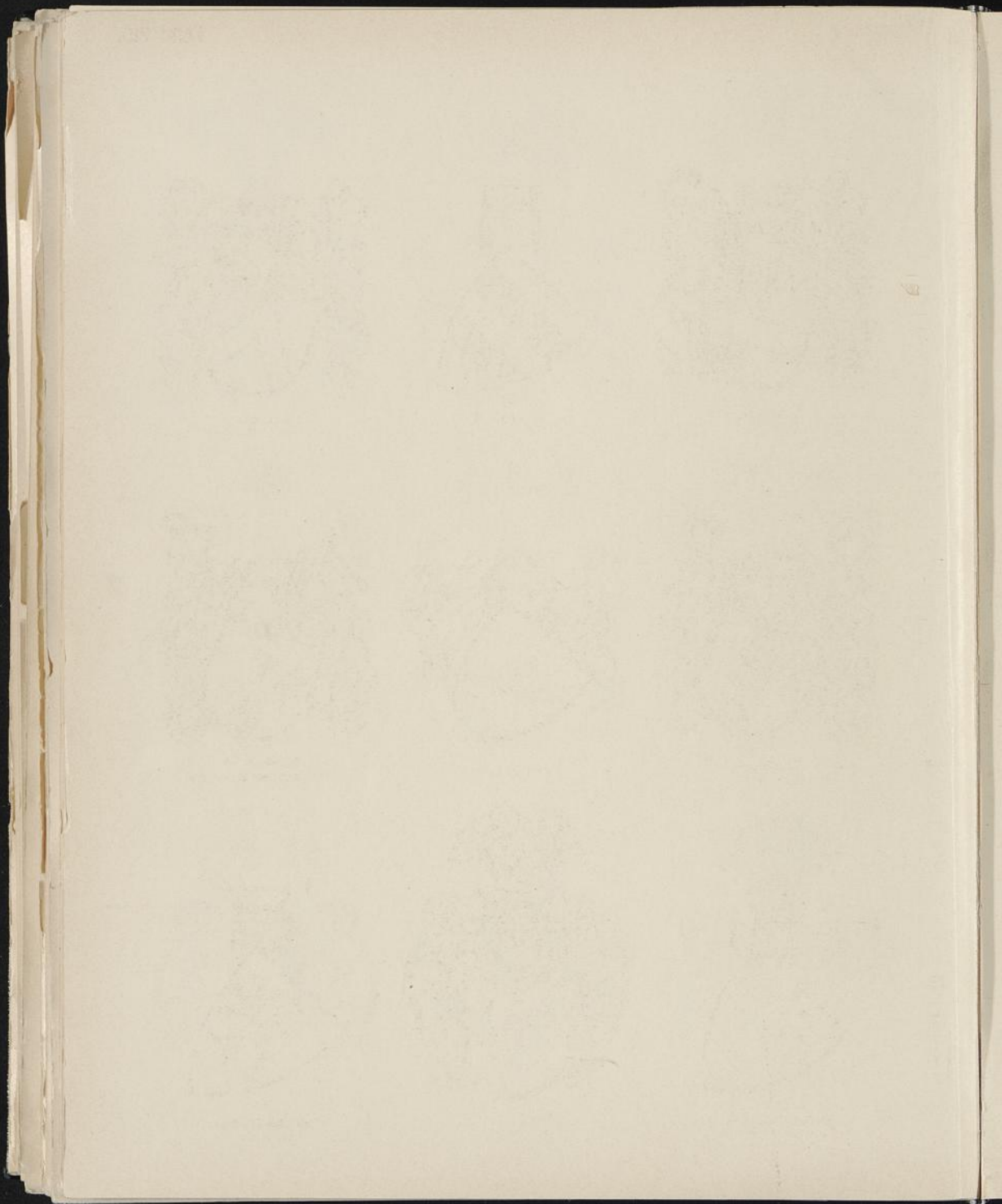



MELLE

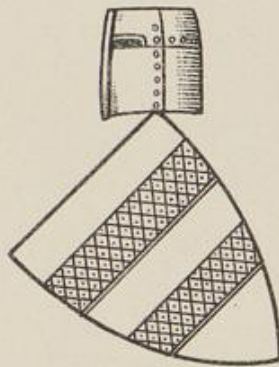

MELLEN II



MELLEN I



MENDEN I

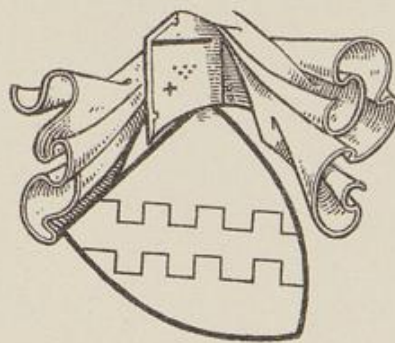

MENDEN II



MENDEN III
GEN. DE HOLTFORSTER

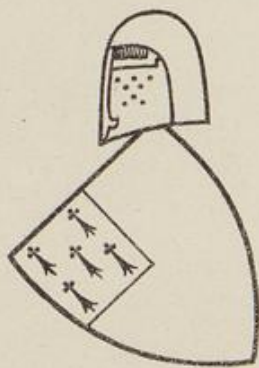

MENGERINGHAUSEN

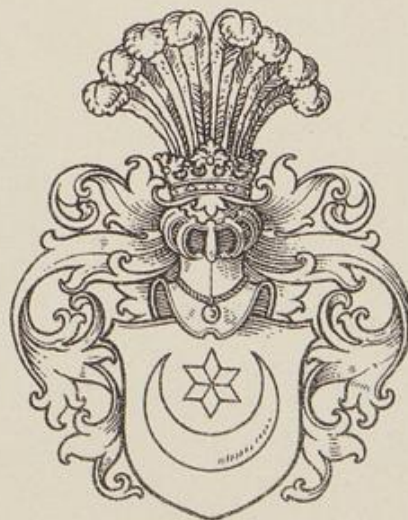

MENSING

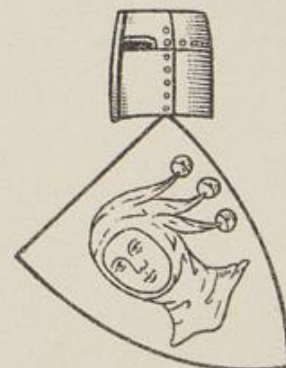

MENGERSKIRCHEN

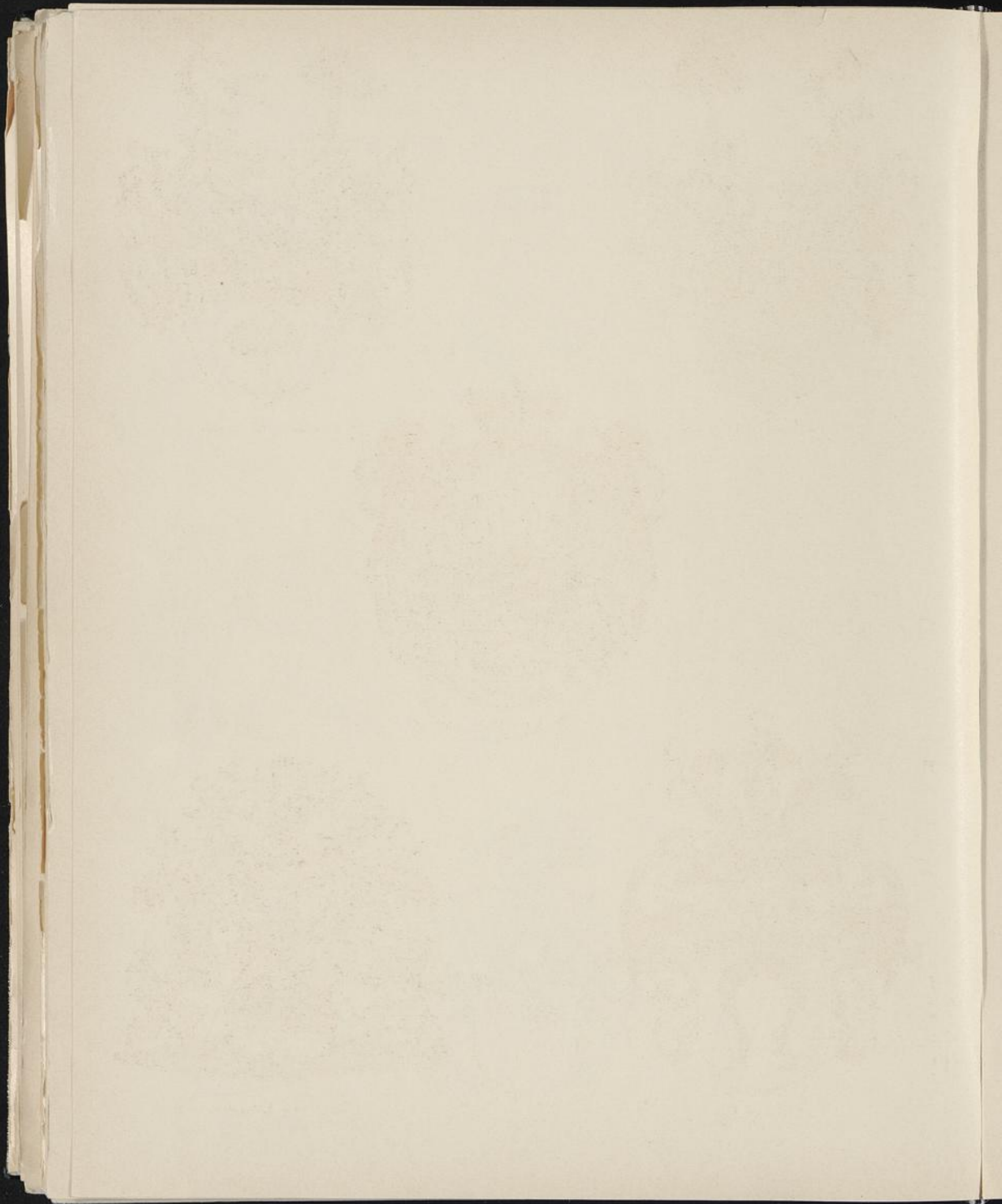

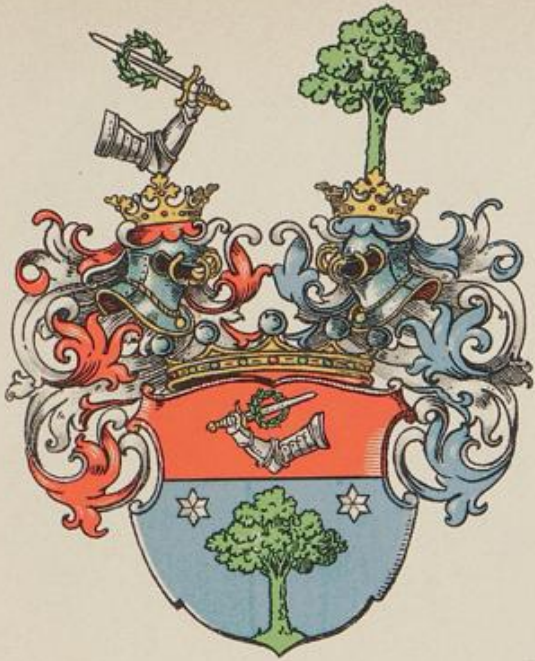

FREIHERR VON LINDE 1791



FREIHERR VON LINDE 1859

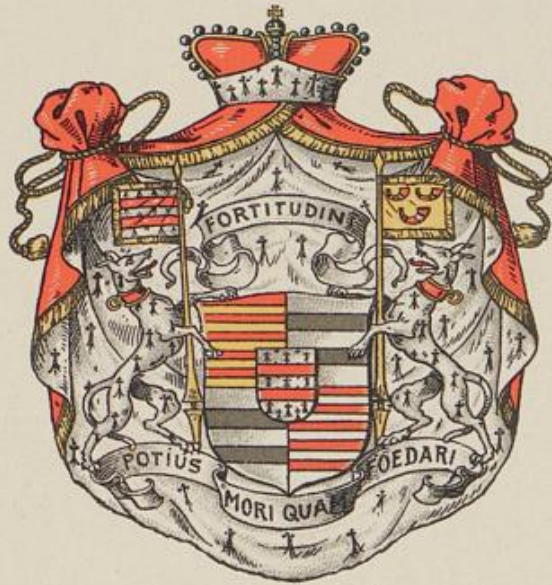

HERZOG VON LOOS UND CORSWAREM



GRAF VON LOË



GRAF VON MENGDEN

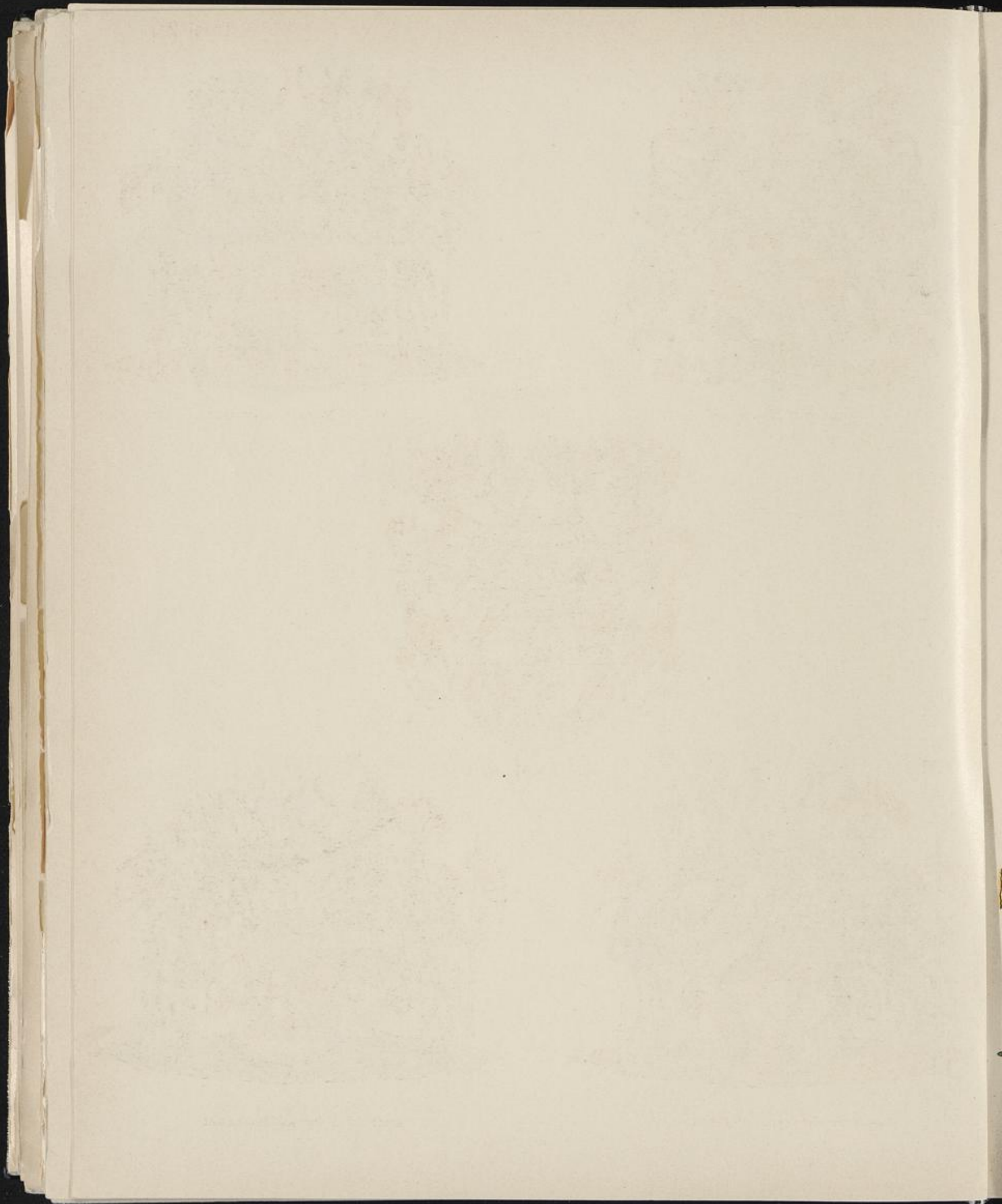



GRAF VON MERVELDT



GRAF ZU MÜNSTER-LANGELAGE



GRAF VON MILCKAU

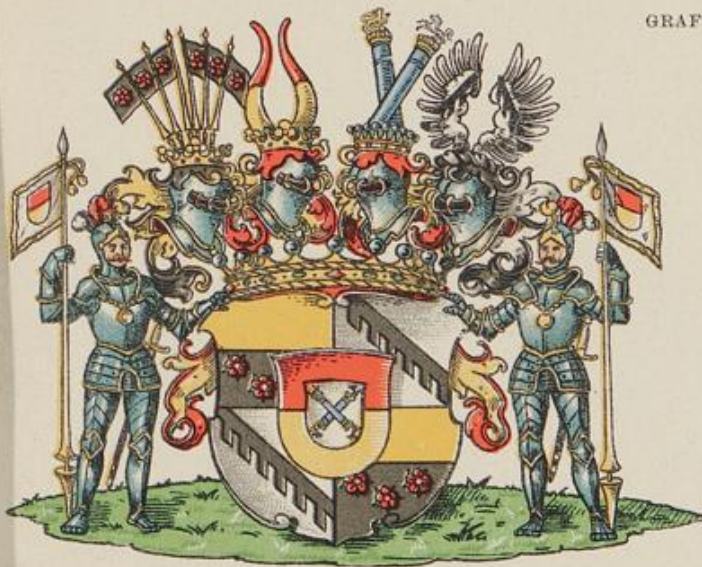

GRAF ZU MÜNSTER-LEDENBURG



GRAF ZU MÜNSTER-MEINHÖVEL



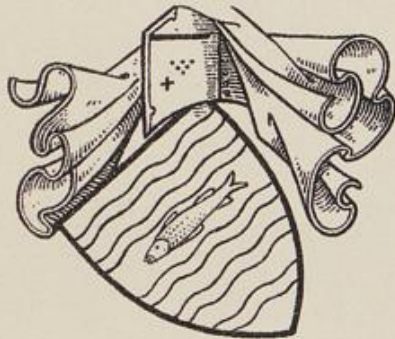

MENSLAGE

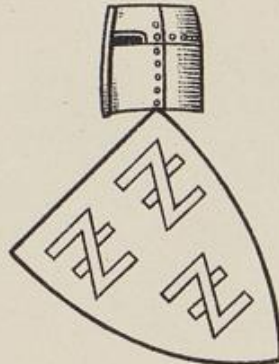

MEPPEN

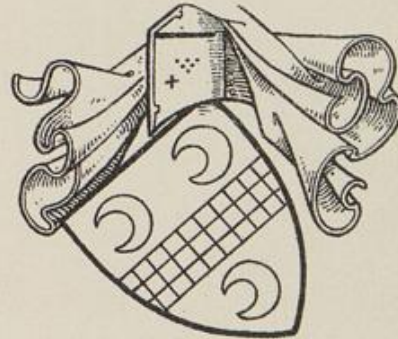

MERIKA



MERSWIN

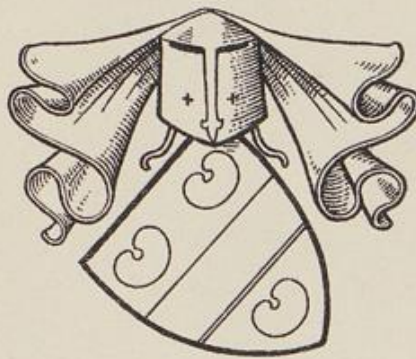

MERWYK



MERX
MERXSEN



METELEN I



MESSY



METELEN II

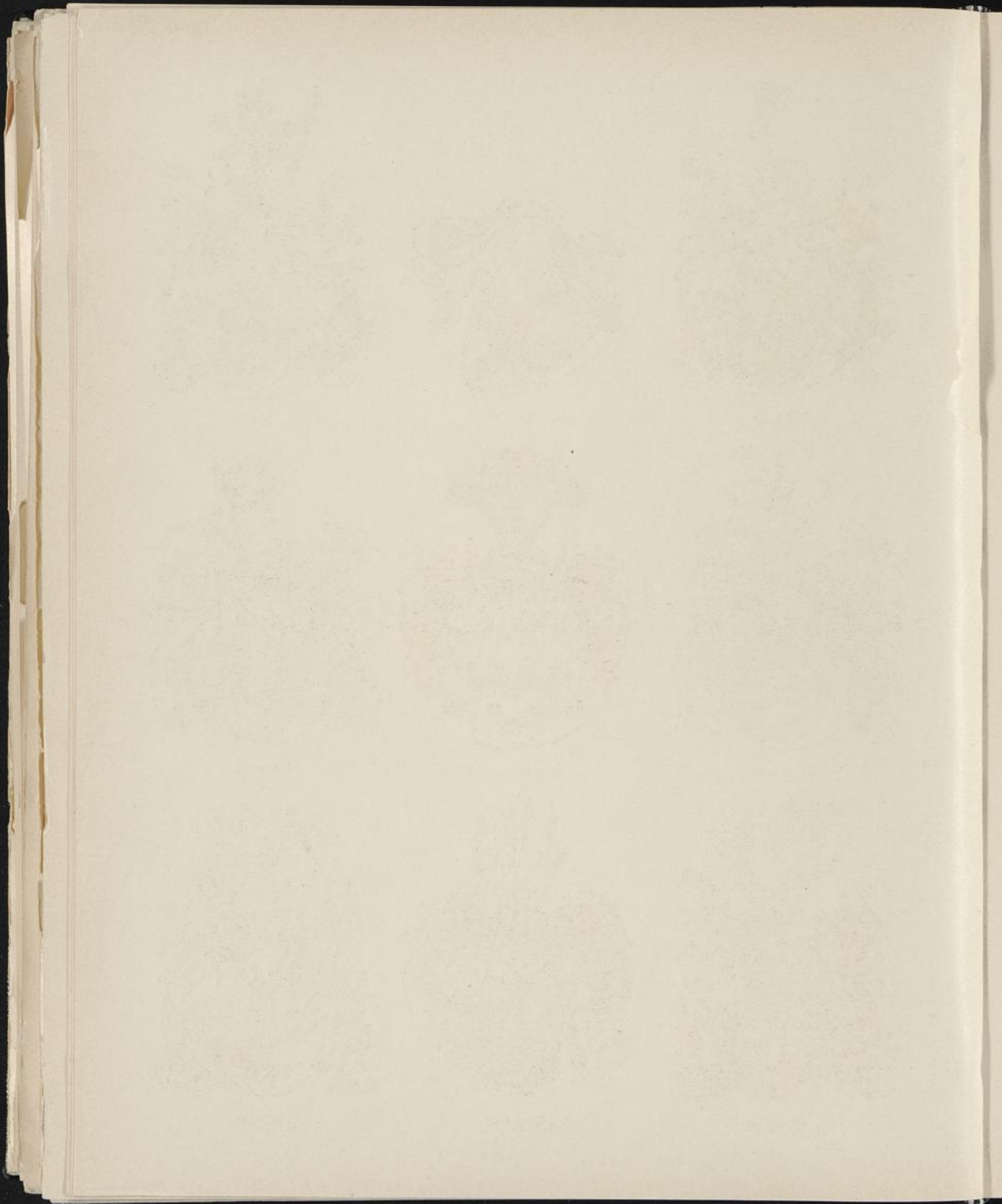



MIDDELUM

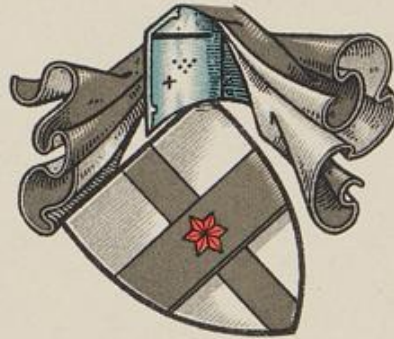

MYLEN



MILKAU



MILENDORPE



MÖLLENBECK II



MÖLLENBECK I



MOERBECKE



MOELLER



MOERNER



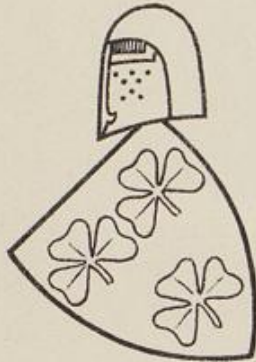

METTINGEN

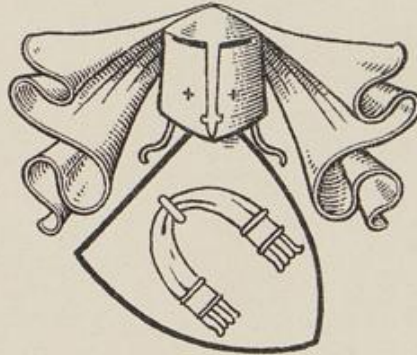

MICHEL

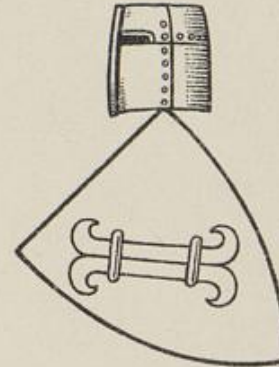

MIDDELSTENA



MYLNER V. MYLHAUSEN

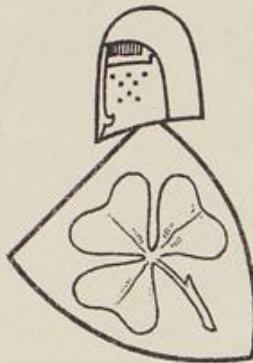

MYSKENWERTHE



MISTE



MODEKESSEN



V. D. MOELEN II



V. D. MOELEN I

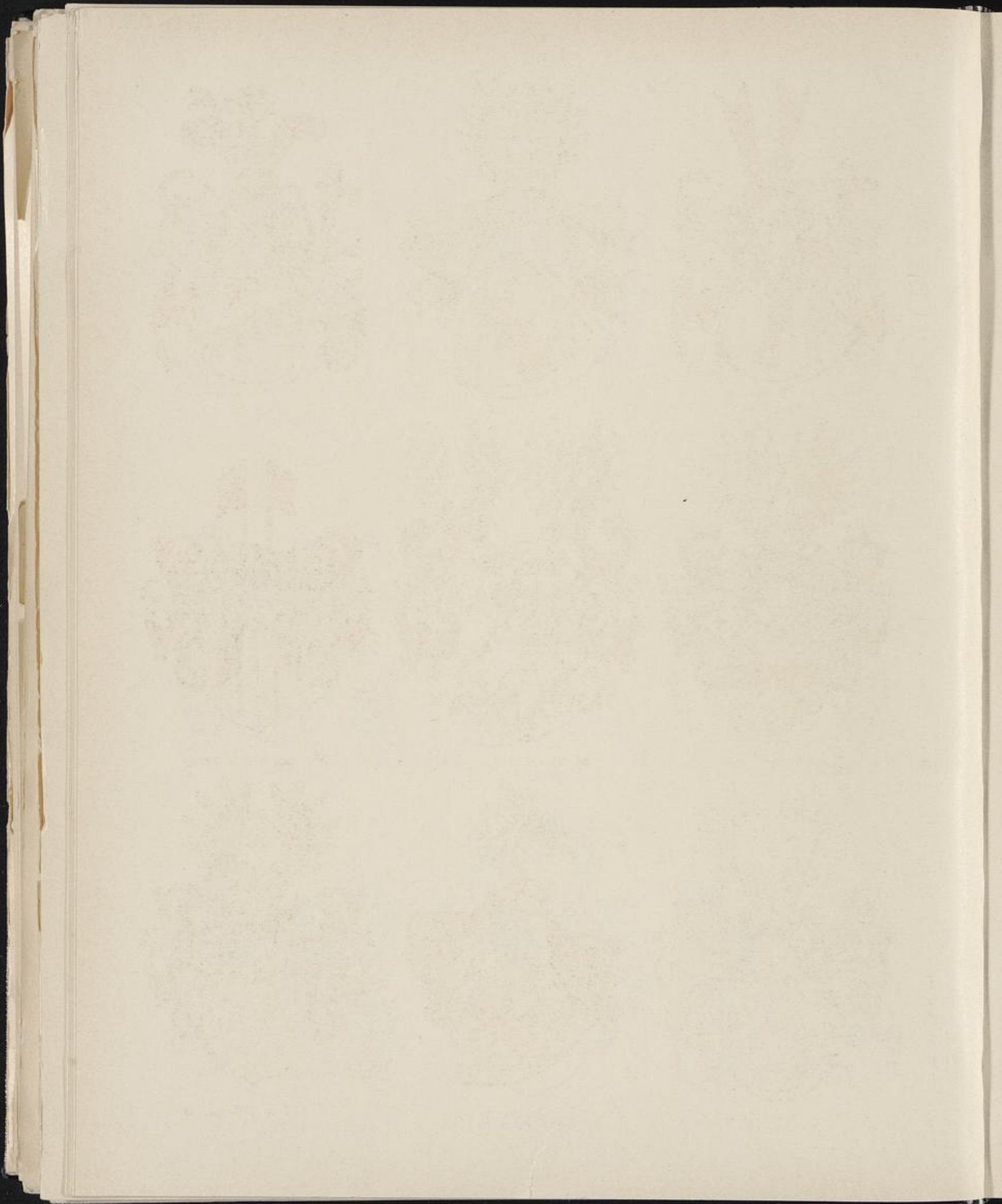



MONNICH

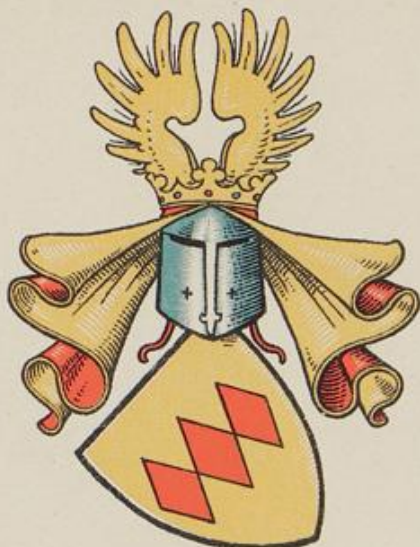

MONIKE



MORIEN



MORSEY GEN. PICARD



FHR. MORSEY GEN. PICARD

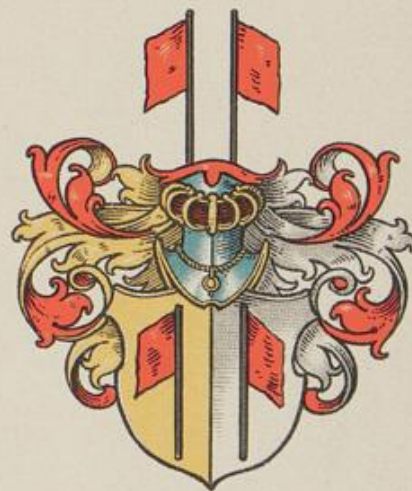

MUSTHARDES MOSTERT



V. U. ZUR MÜHLEN I

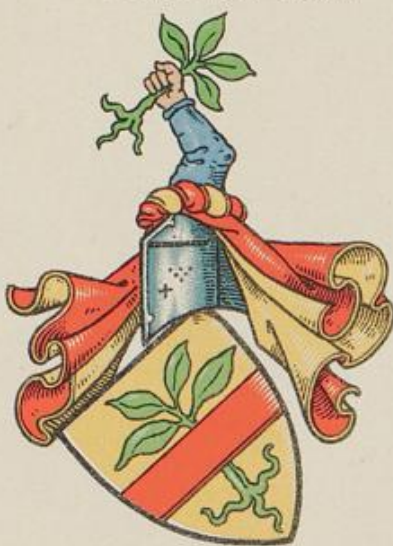

MOTZFELD



V. U. ZUR MÜHLEN II

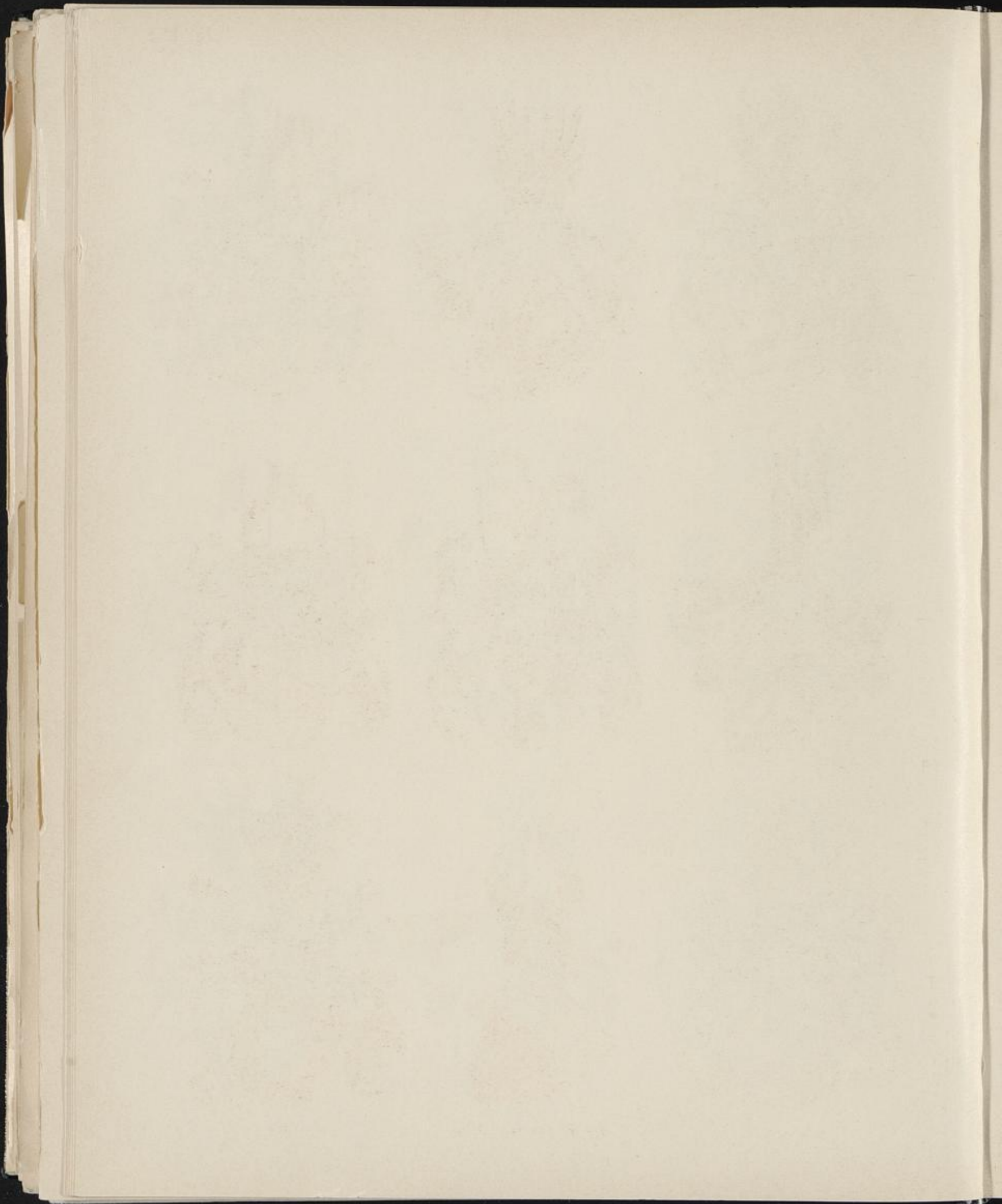



V. U. ZUR MÜHLEN III

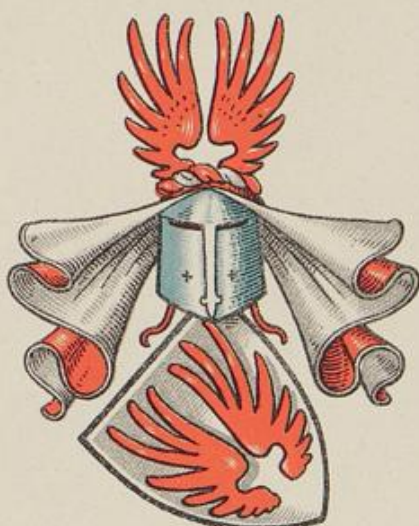

MÜNCH MÜNNICH



V. U. ZUR MÜHLEN IV

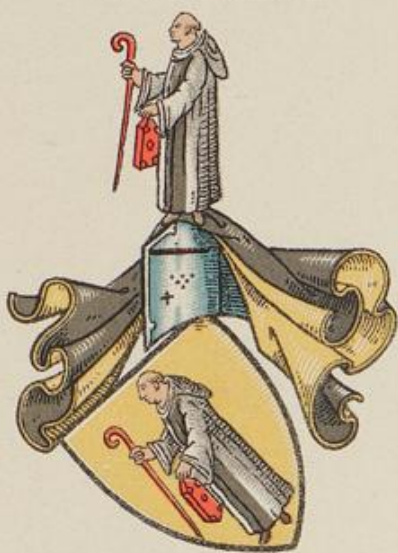

MÜNCHHAUSEN



MÜNCHOW



MÜNSTER I



MÜNSTER III



MÜNSTER II ZU MEINHÖFEL



MÜNSTER IV

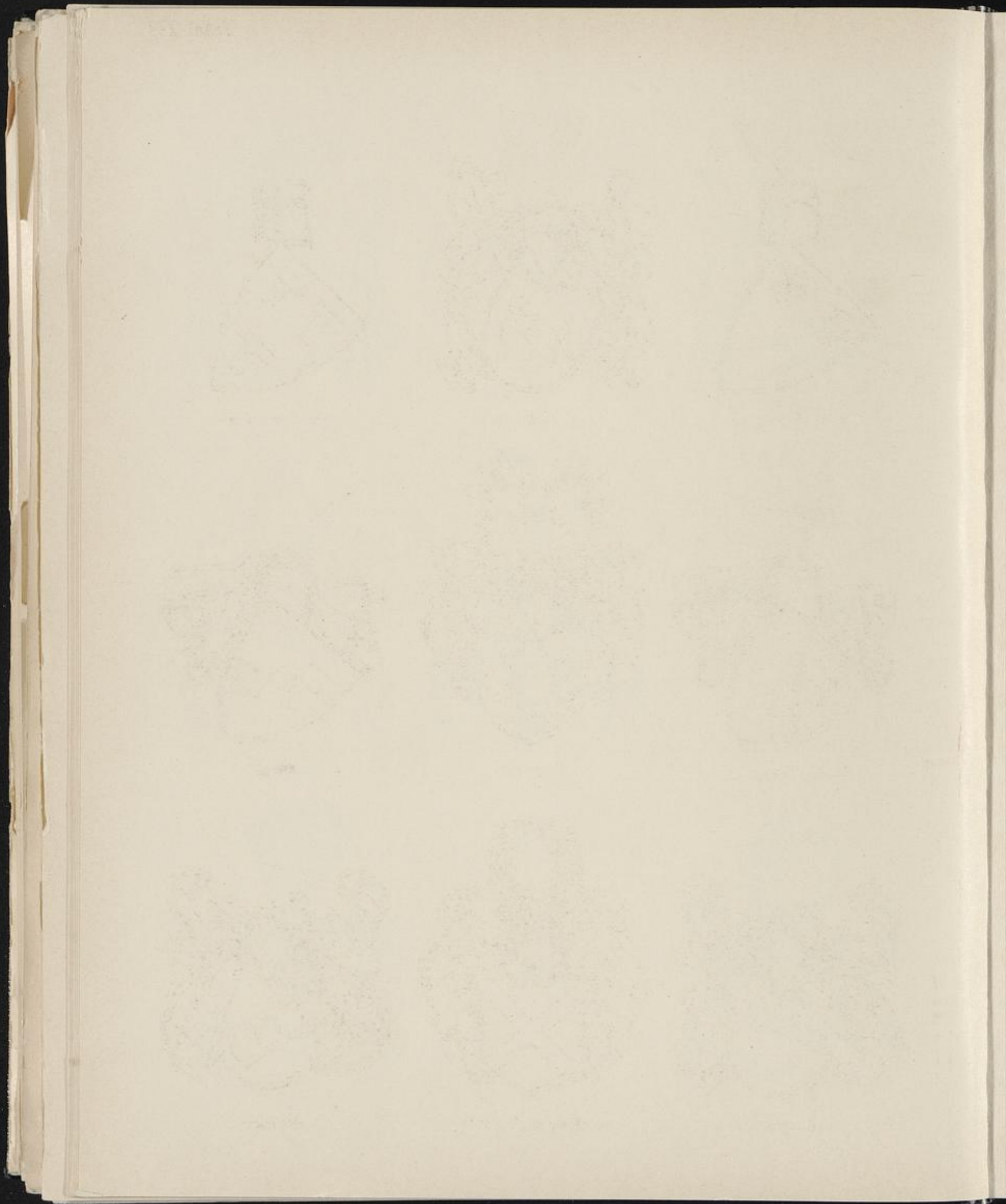

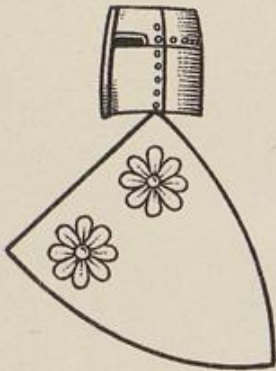

v. d. MOELEN III



v. d. MOELEN V

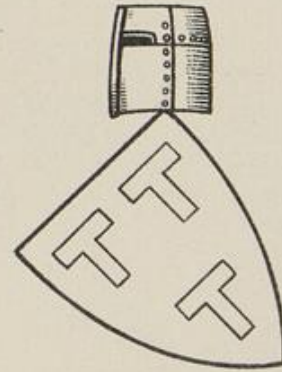

v. d. MOELEN IV

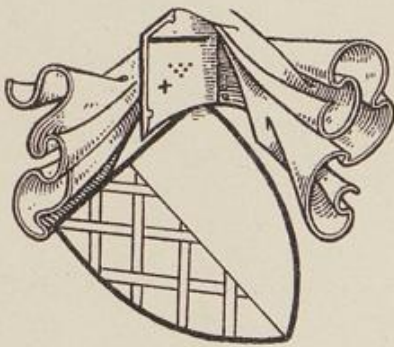

v. d. MOELEN VI



MOERKEN

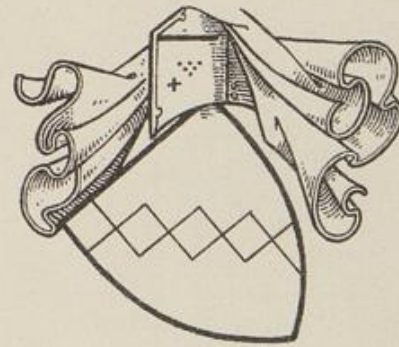

MOER



MOERKEN II



DU MONT v. ST. ELOY



MOYLIKE





MOYLIKE II



MONNICHUSEN



MONIK

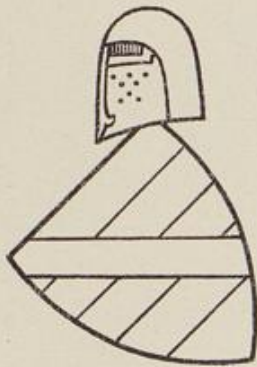

MORDERE



MOSELAGE



MORSBECKE



MOSTERT

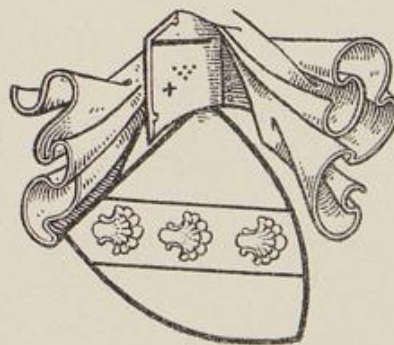

MUCHORST



MUDDEPENNINK

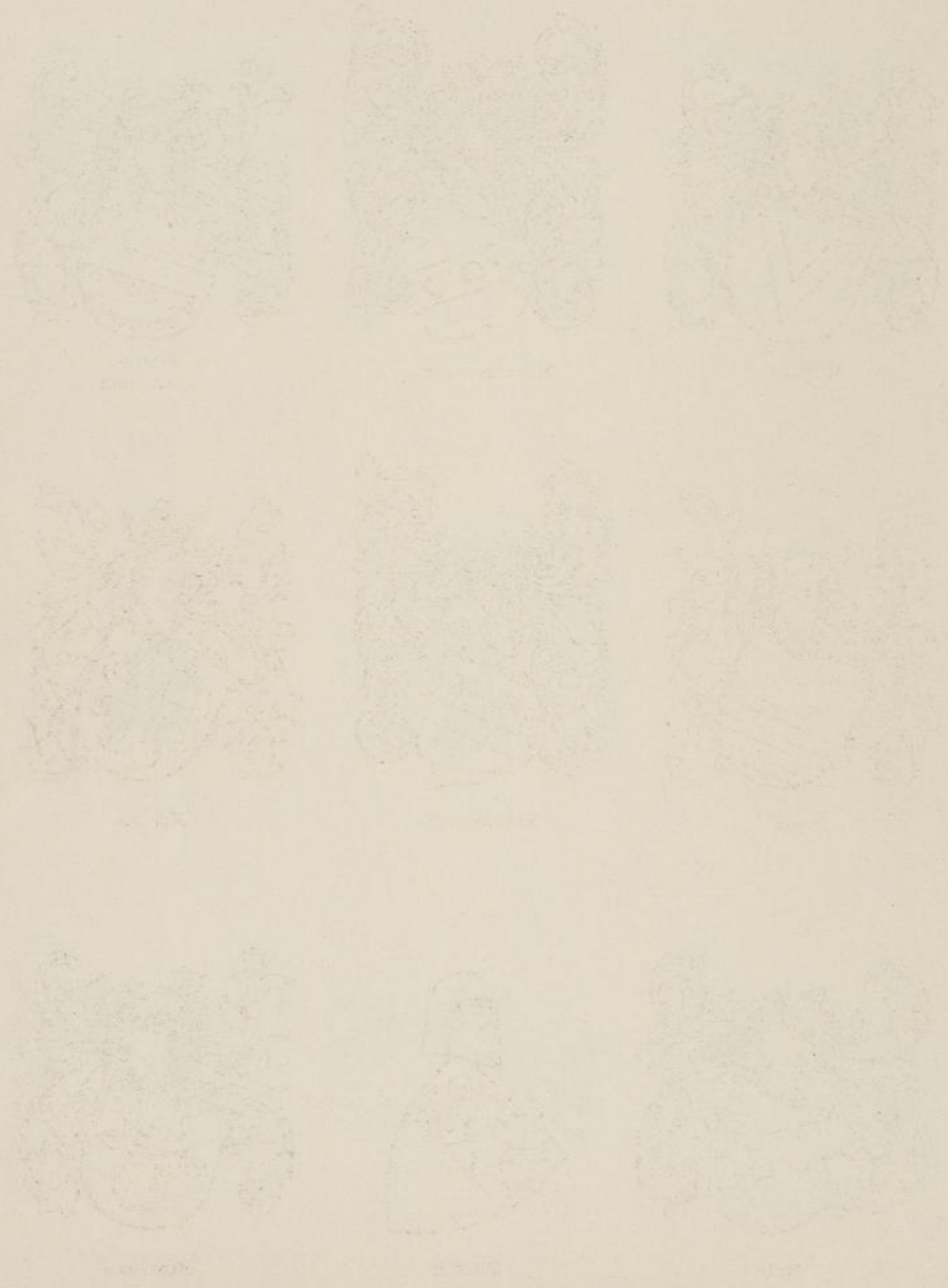



MÜNSTER V



MUDDEPENNINK II



MÜNSTER
MONETARIUS



MURSE



MULDESBEREREN



MÜSSCHE



MULE



MULE II



MUNDERLO

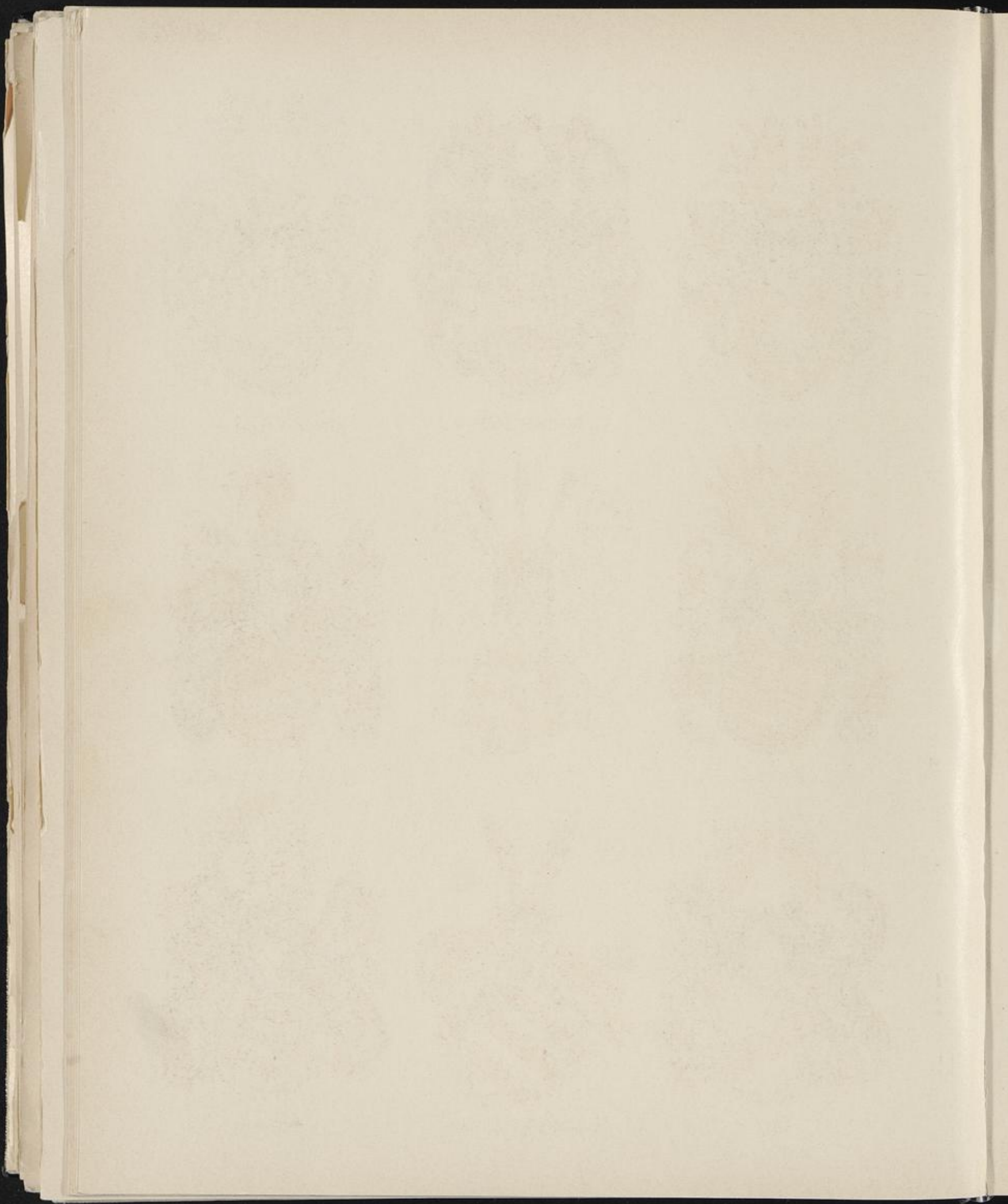



MÜNSTERMANN I



MÜNZEBRUCH MÜNZBRUCH



MÜNSTERMANN II



BAERSDONK GEN. MUMM



MULERT



MUMM V. SCHWARZENSTEIN



NACKE

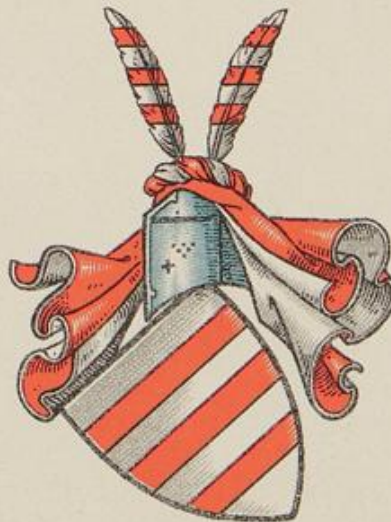

MUNKENBECKE MUNKERT



NAGEL

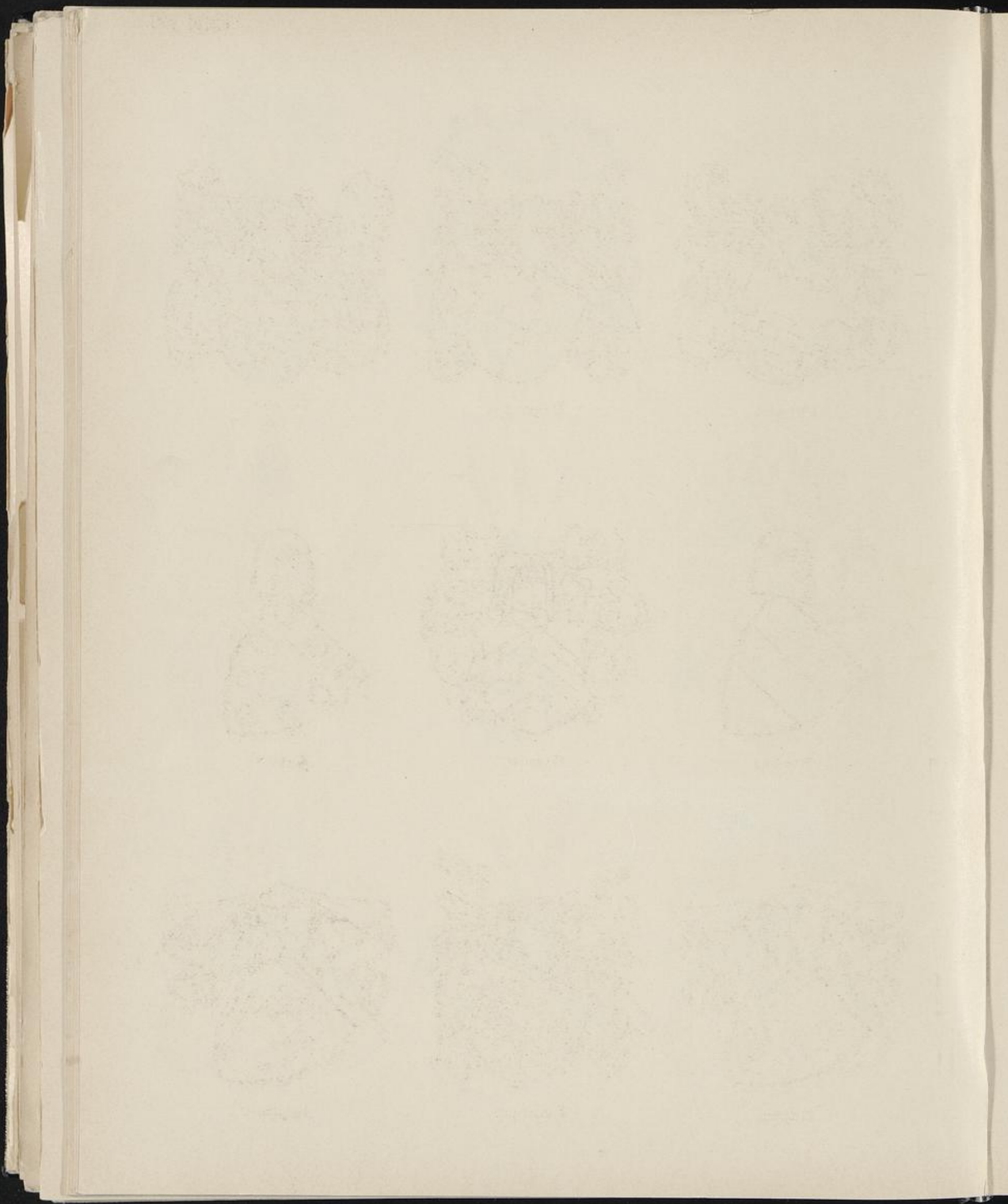

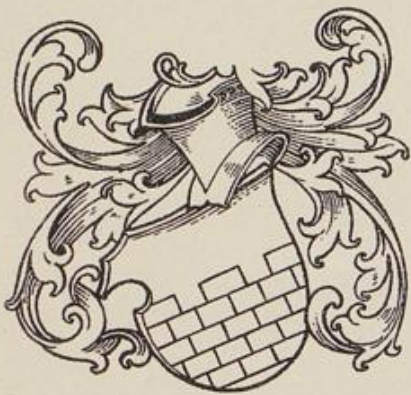

MURMANN



MUNTELOYE



MURMANN
VAR.

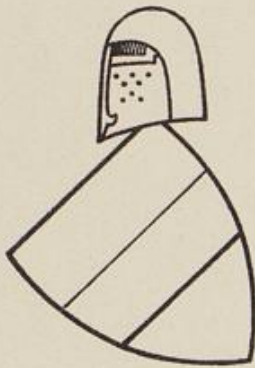

MUSEREN



NAHMEN

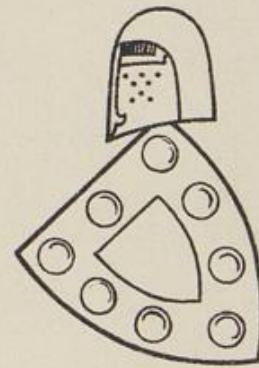

NATTEN

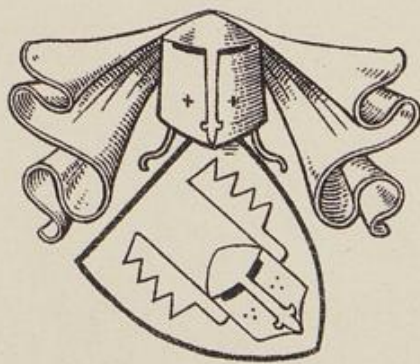

NEDERE



NATZUNGEN

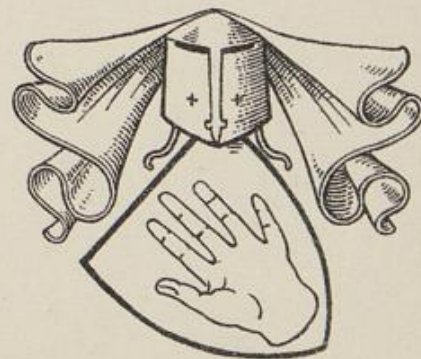

NEDERE II

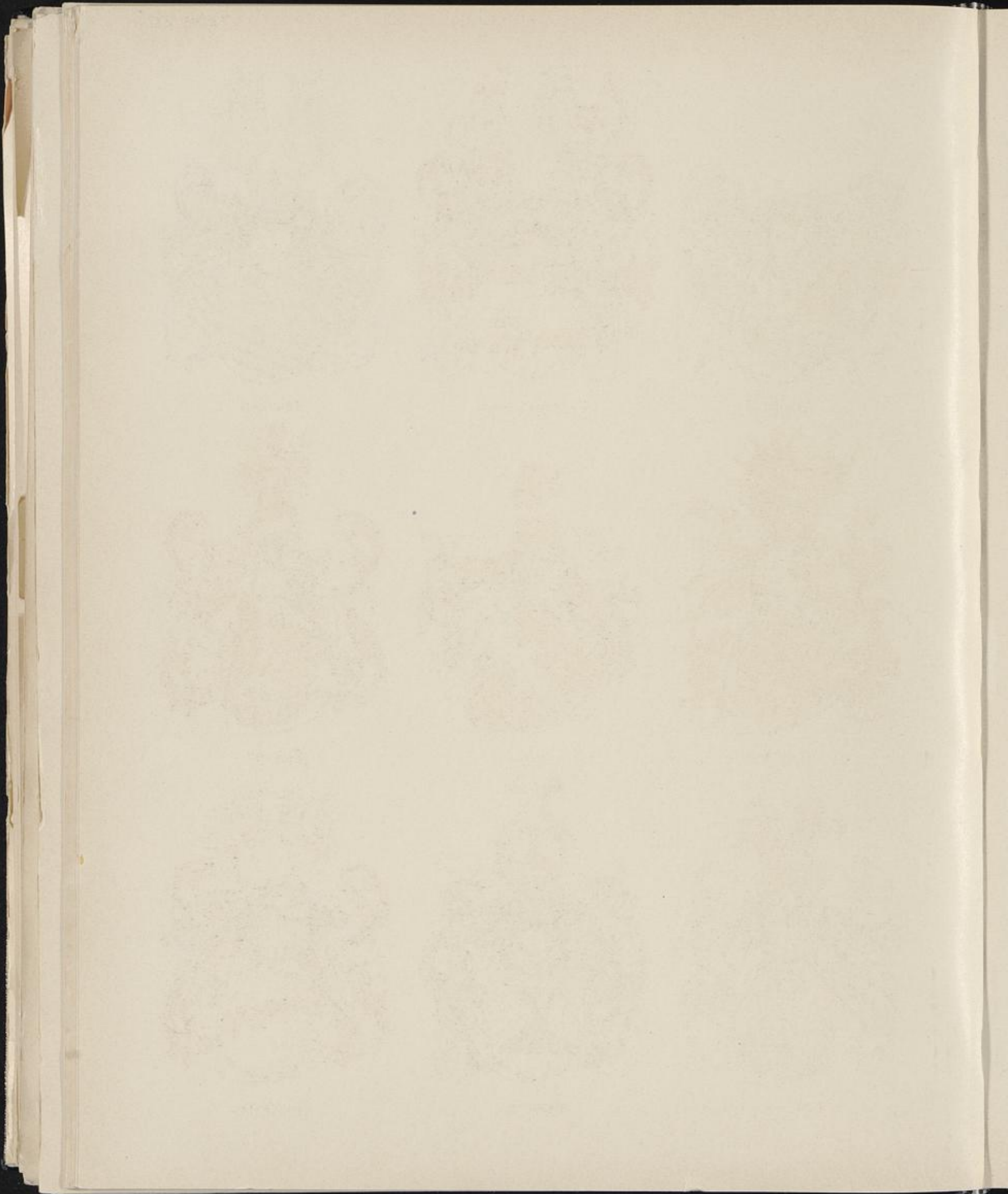



NATORP



NAGEL-DOORNICK.



NEHEIM



NEHEIM II

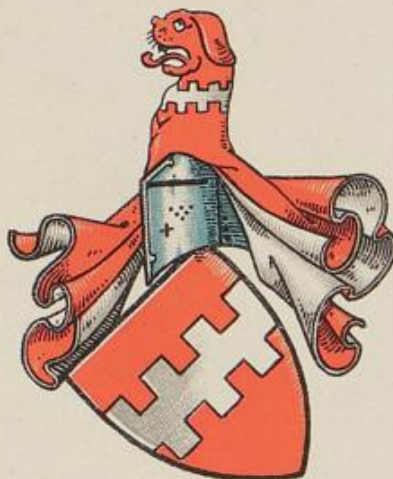

NESSELRODT



NEUHOF



NEUHOF GEN. LEY



NIEHUSEN



NIKOLARZ

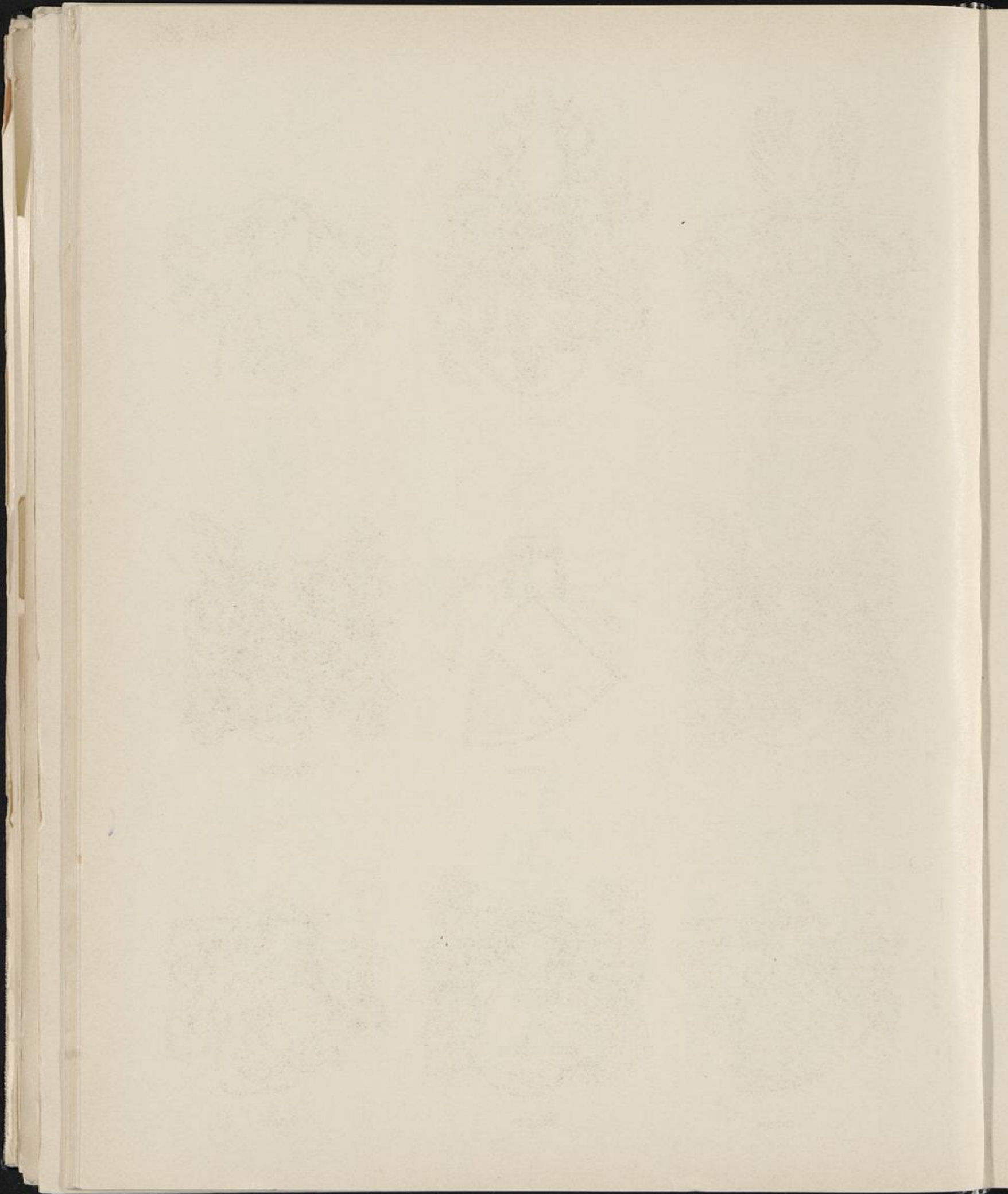

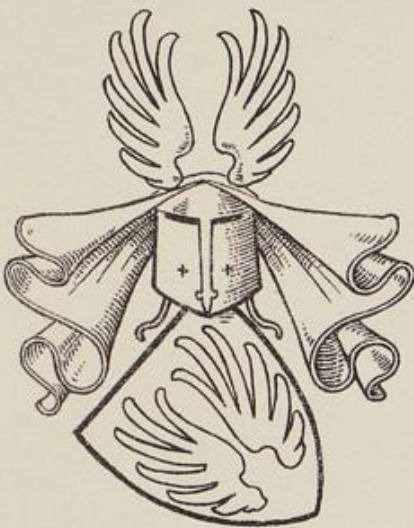

NEDEREN



NEHEM

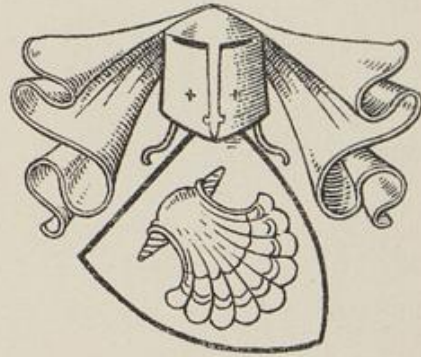

NEHEIM IV



NEYL

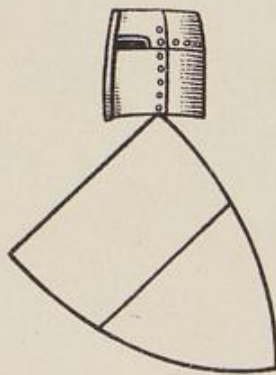

NEYDERE



NEYLEN

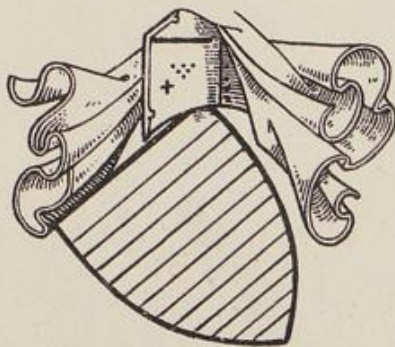

NERIEM



NEKEL

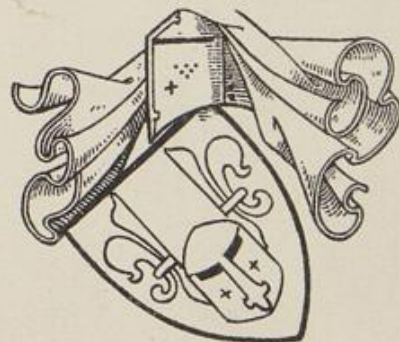

NESE

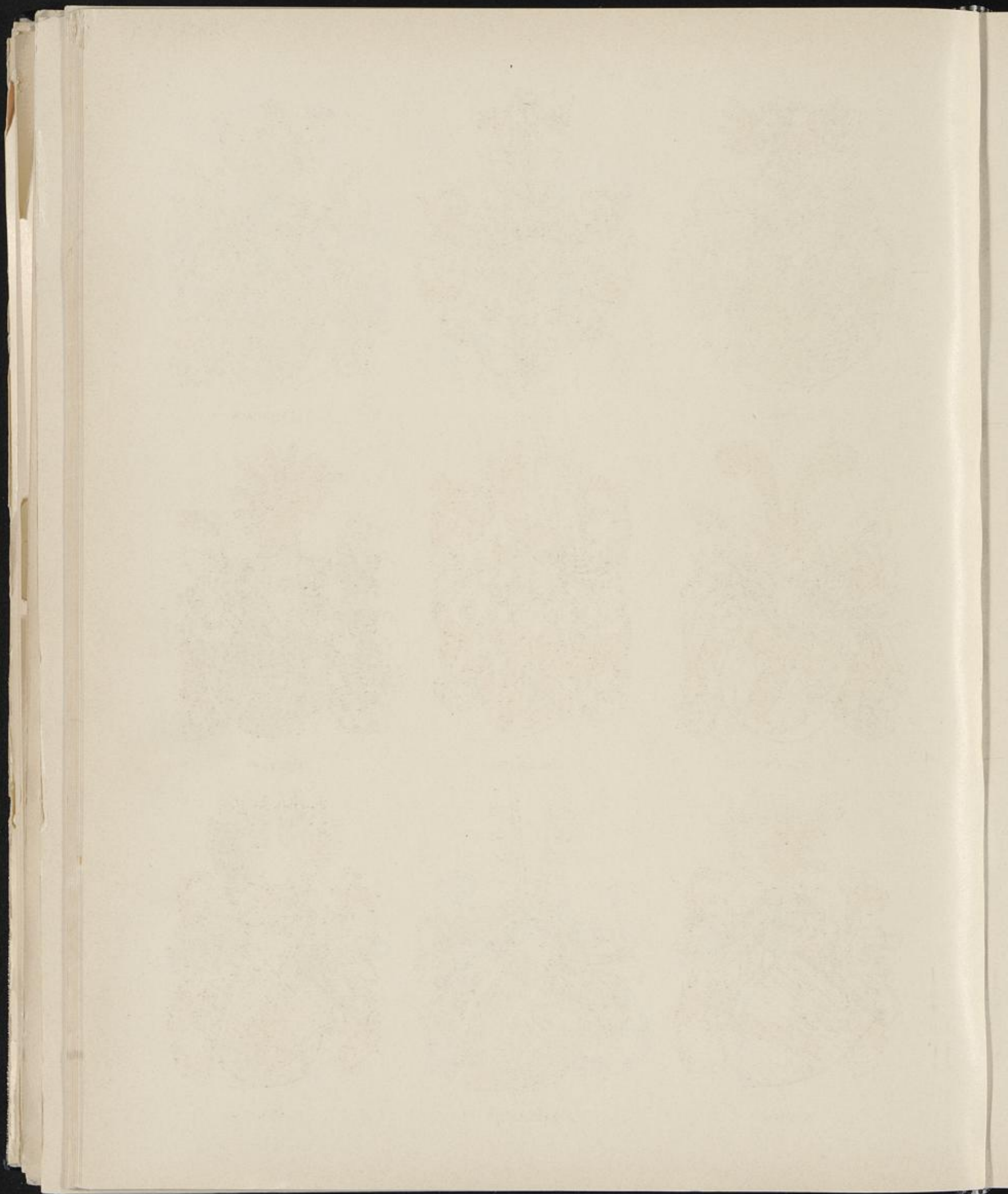



NOEL



NOLCKEN



NORDENBECK



V. DEM OBERHAUS



NORRENTIN



OEFENER



OEFTE

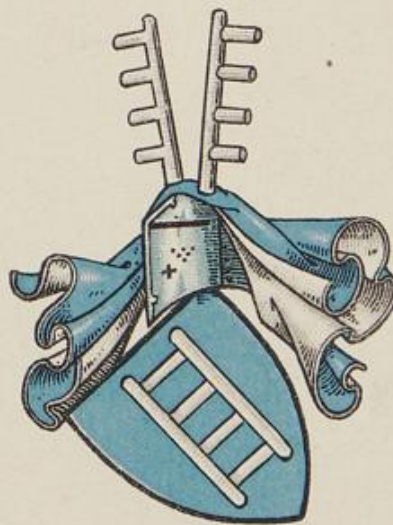

OEYNHAUSEN

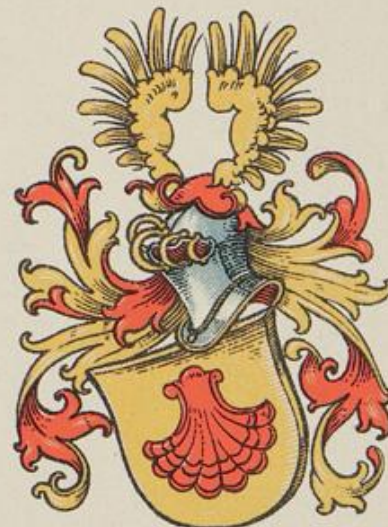

OEL

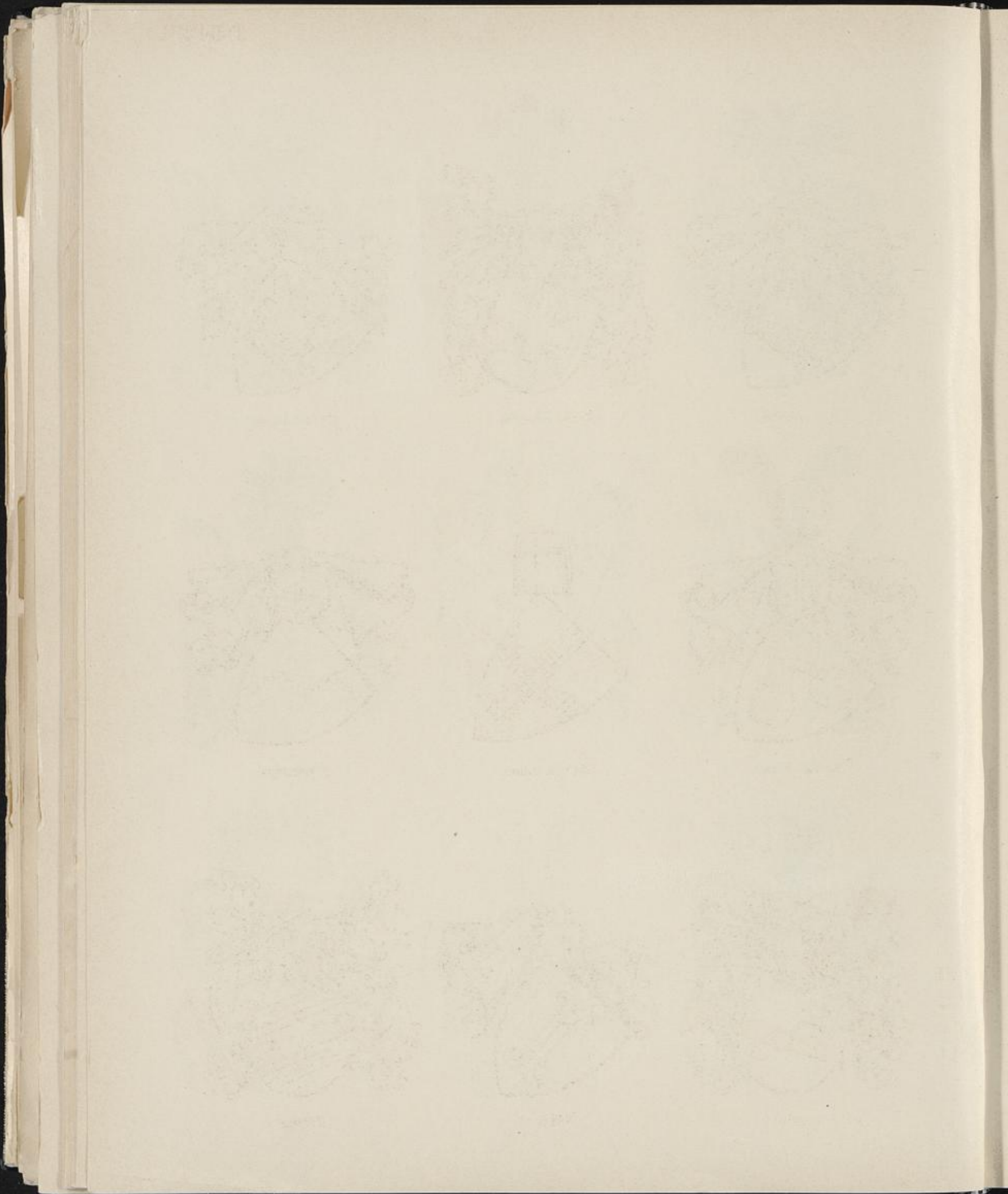

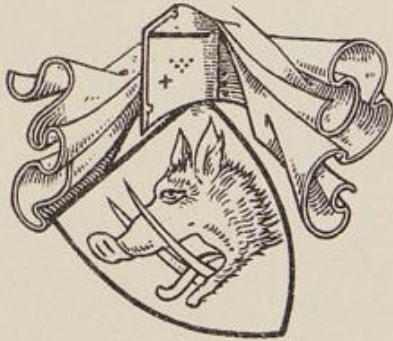

NETELINGEN



NETELENSTEDE

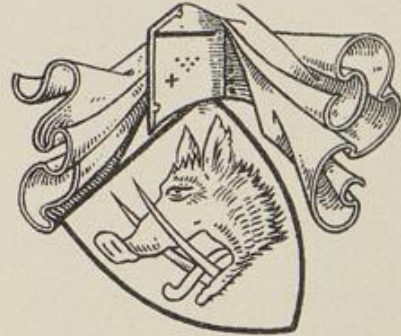

NETTEBERGE

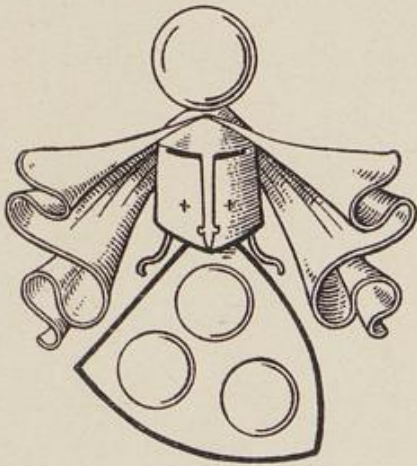

NEVELSTEIN

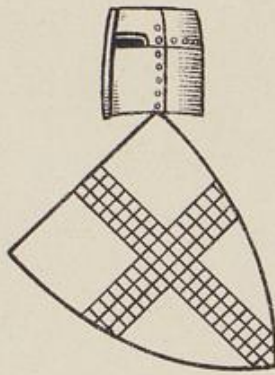

NETTELHORST

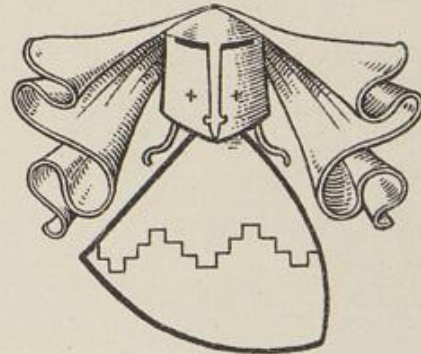

NEVELUNG



NIEBORG

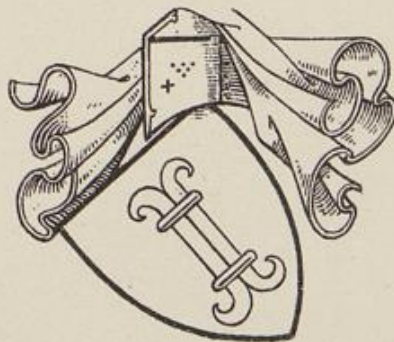

NYEM



NIEMEN



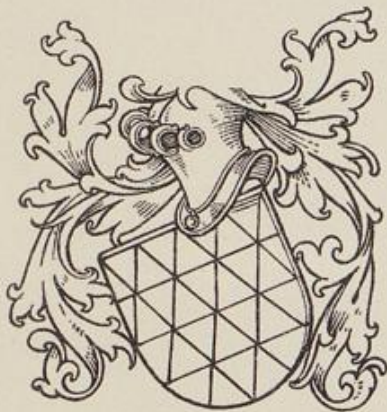

NIENBORG

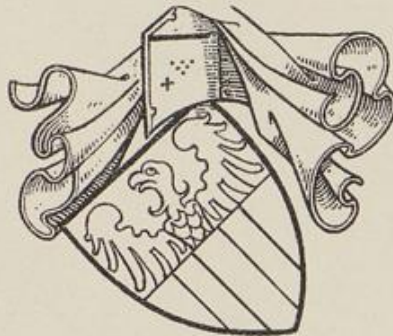

NIENKERKEN



NYENHUSEN

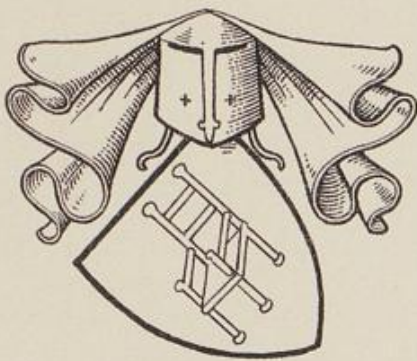

NYTHOVEL



NOPPETRISE

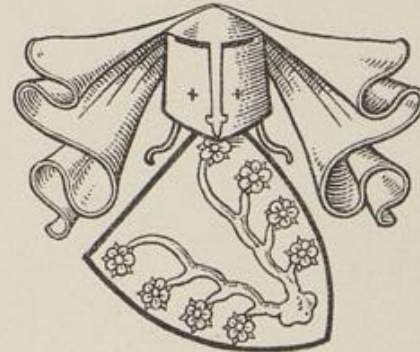

NORDE



NORDENBECK

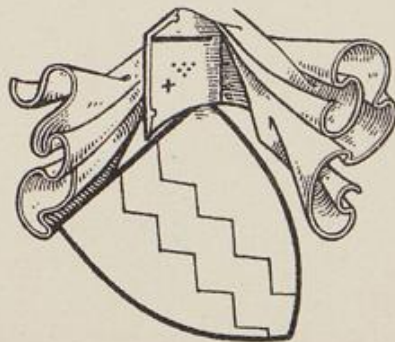

NORTHOLT



NORTHOF





NORTHUS

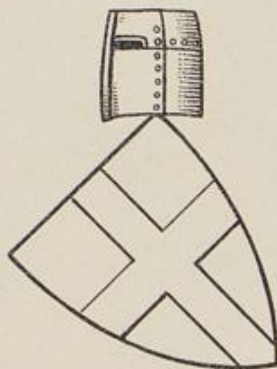

OCKENBROCK



NUTTELEN

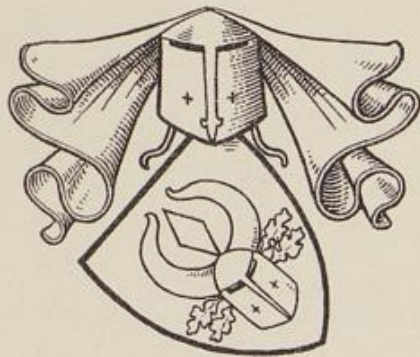

ODENHAUSEN



OEDINGEN

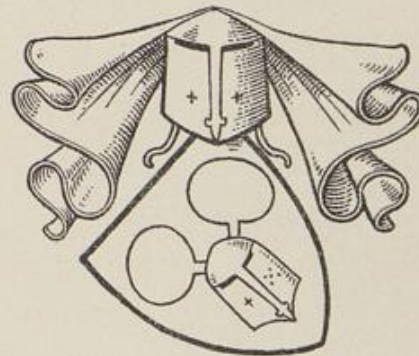

ODINGHUSEN

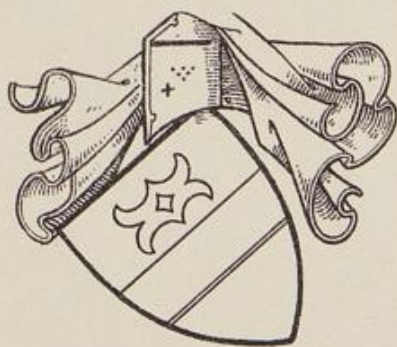

OFFERHUS



OESEDE

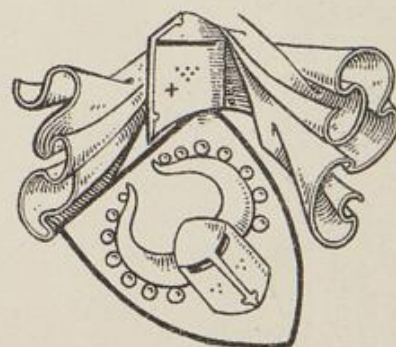

OLDENBURG

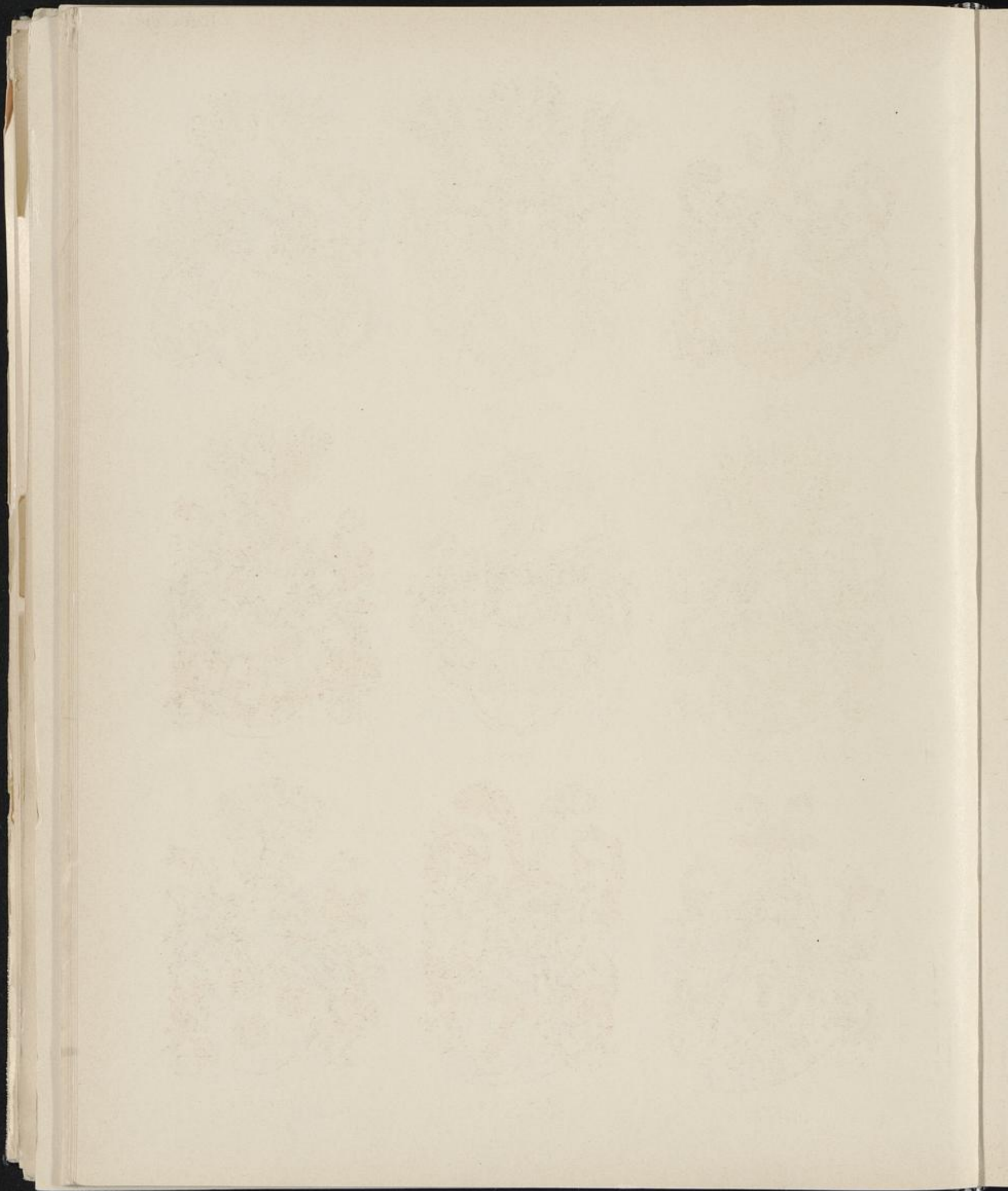



OELSEN



FHR. V. OER



OER



OER ZU BRUCHE



OFFEN



OEST



OHEIMB



OFFERHAUS



V. D. OYE



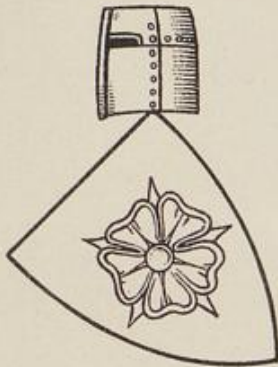

OLDENDORF

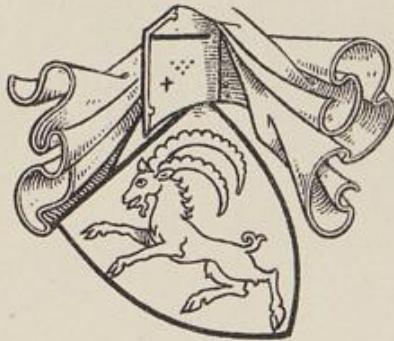

OLDENDORPE

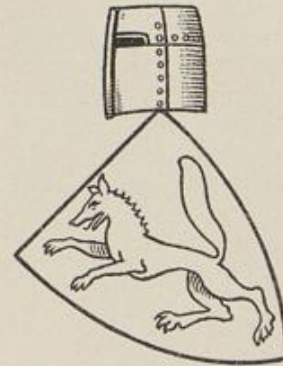

OLDENDORF II

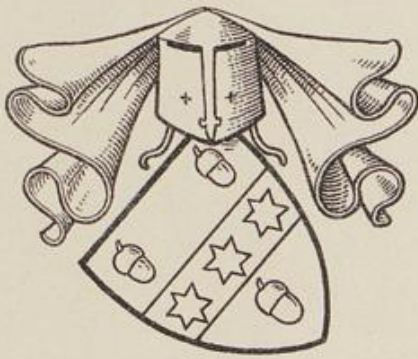

OLDENDORPE II



OLDENDORPE III

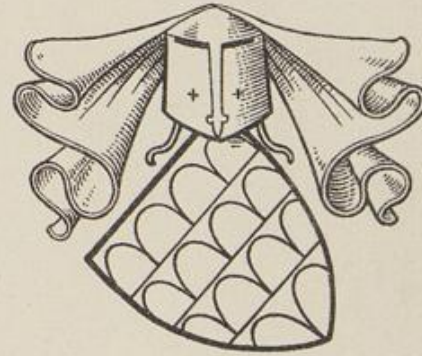

OLDENDORPE IV

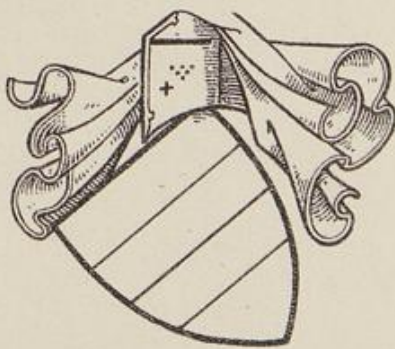

OLE

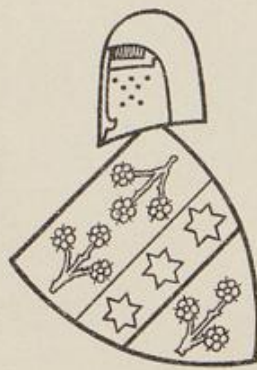

OLDENDORPE V

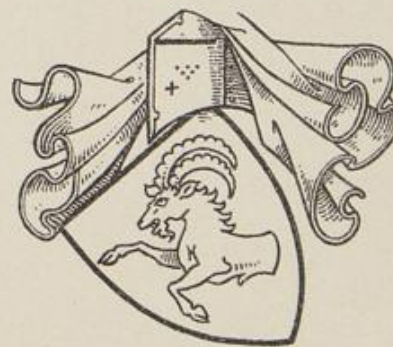

OLDORPESSEN





OLDEN



OLFERS



OLDENESCH



OMPHAL



ORTH



OSSEBROCK



OSSEBROCK GEN. TYLL

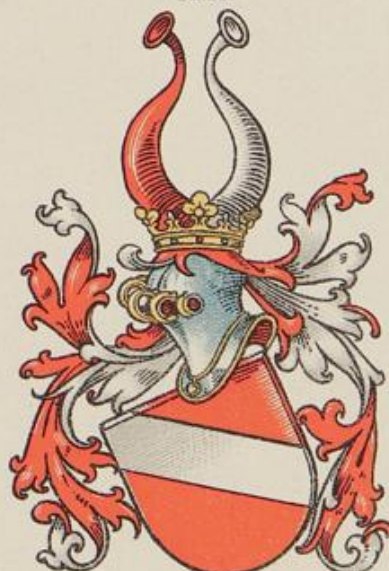

OSTERHAUSEN



OSSENDORP



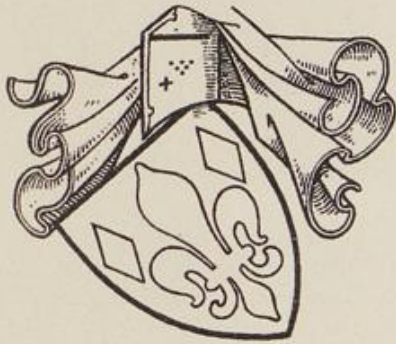

OLE II

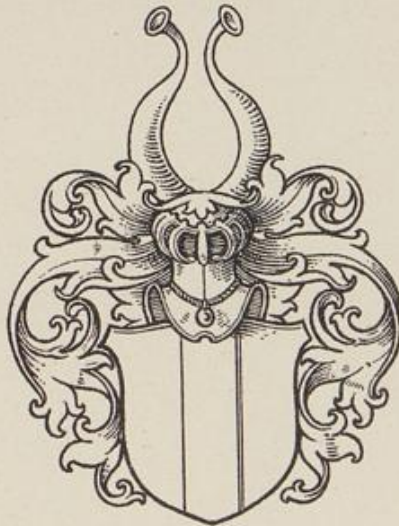

OLTMANN



OLENDORP



V. DER ORSEN



OSDAGESSEN



OSTEN

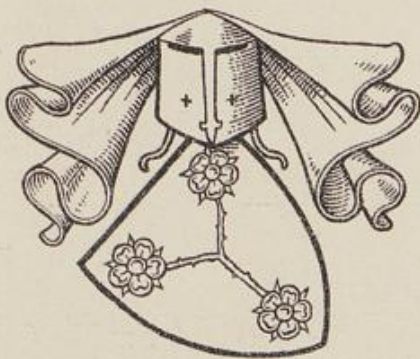

OSTERHOVEN



OSTERHAUSEN

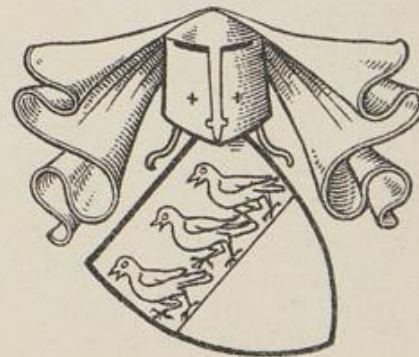

OSTENFELDE

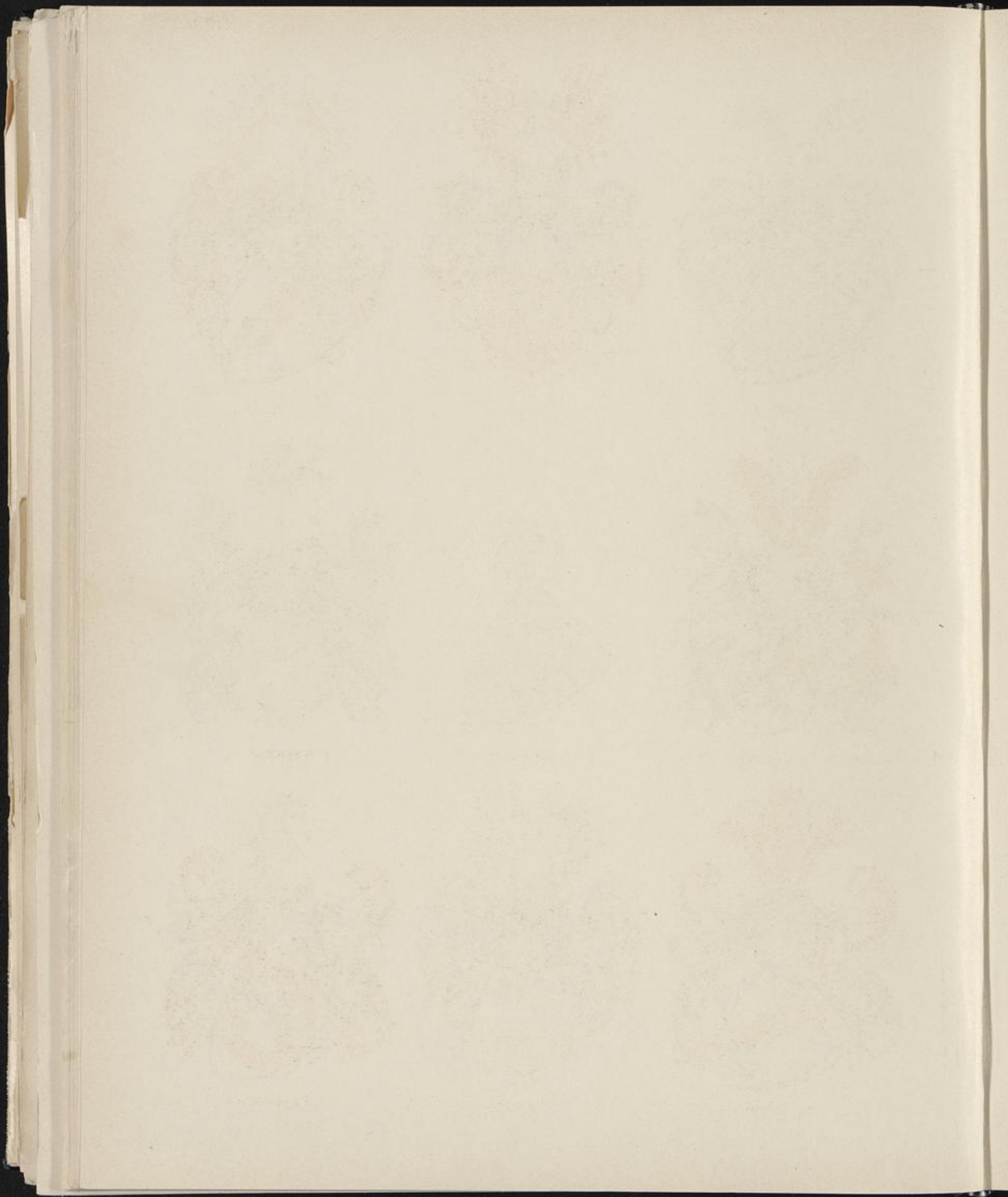



OSTERWEDE



OSTMANN V. D. LEYE



OSTERWYK



OVELACKER

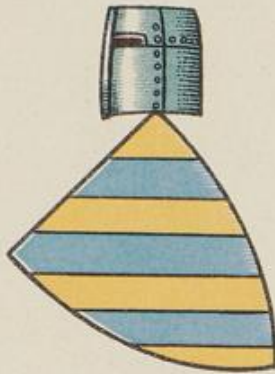

OTTENSTEIN



OVERHEYD



PADEVORD



PADBERG



PAGENHEUPT





FÜRST ZU NASSAU-SIEGEN



GRAF V. NESSELRODE-EHRESHOVEN



GRAF V. OSTERMANN

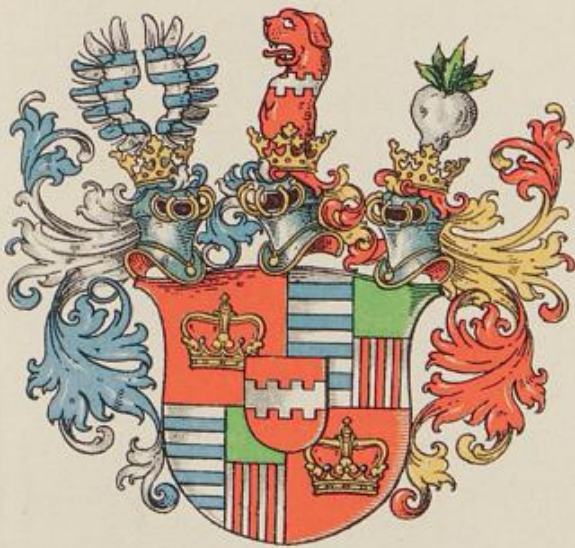

GRAF V. NESSELRODE-LANDSCRON

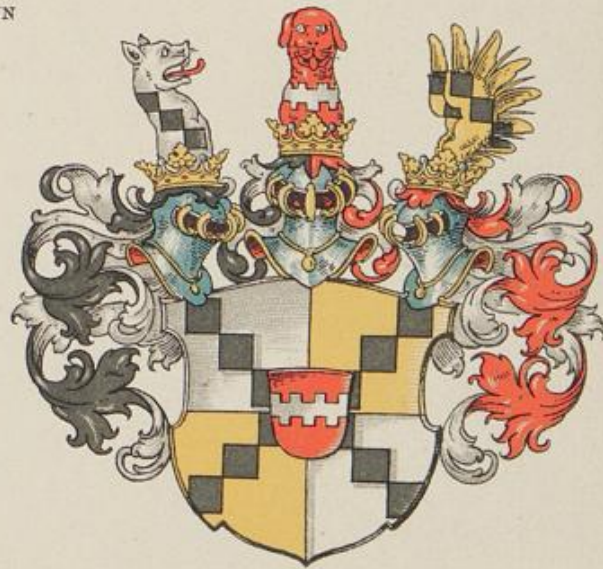

GRAF V. NESSELRODE-REICHENSTEIN

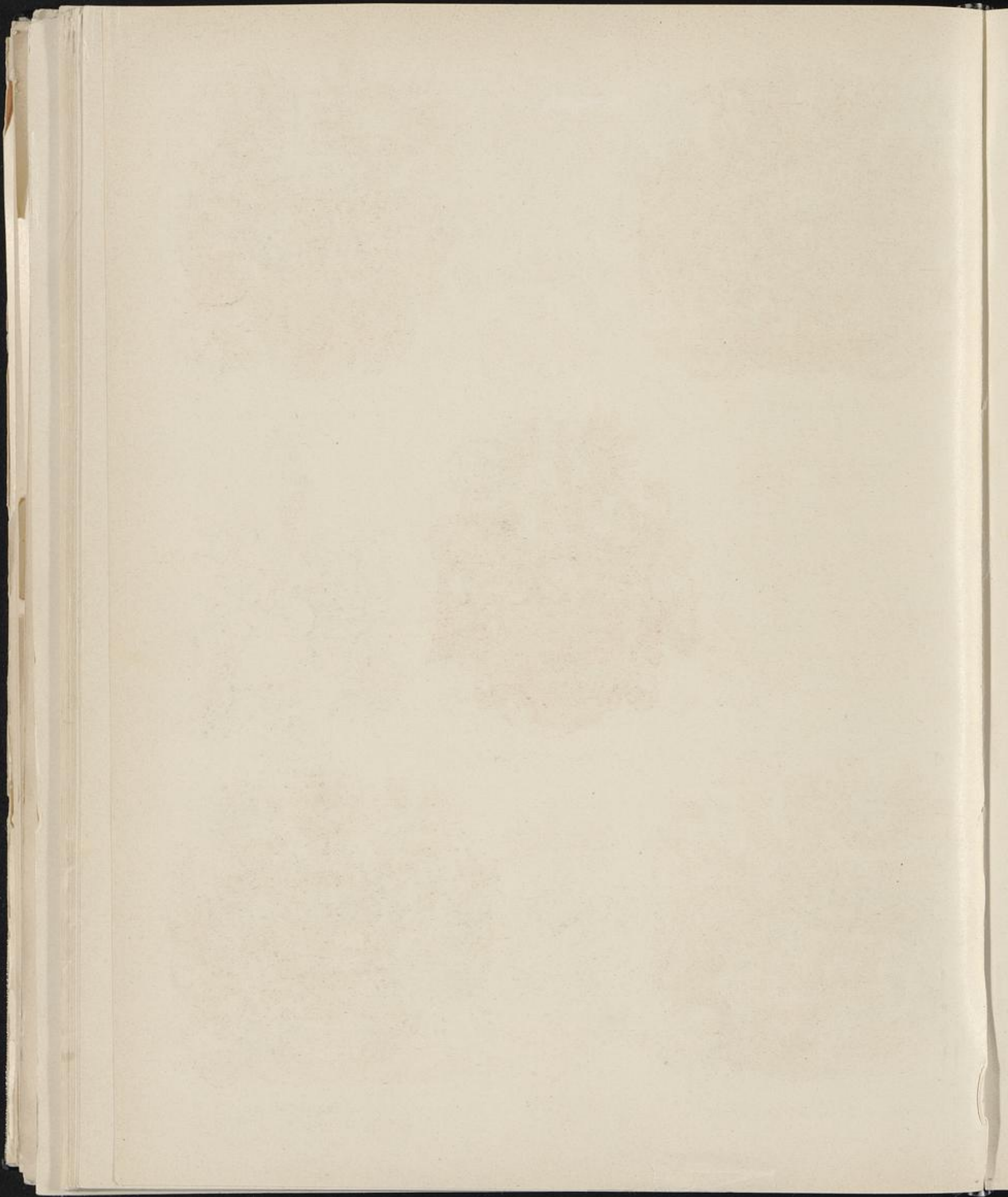



PANNEKOKE



PALLANDT



PAPEN



PAPEN GEN. WESSELER



FRHR. V. PAPIUS



PAPPENHEIM
RABE V. P.



PASSAU



PASQUALINI



PASSAU V. HORN

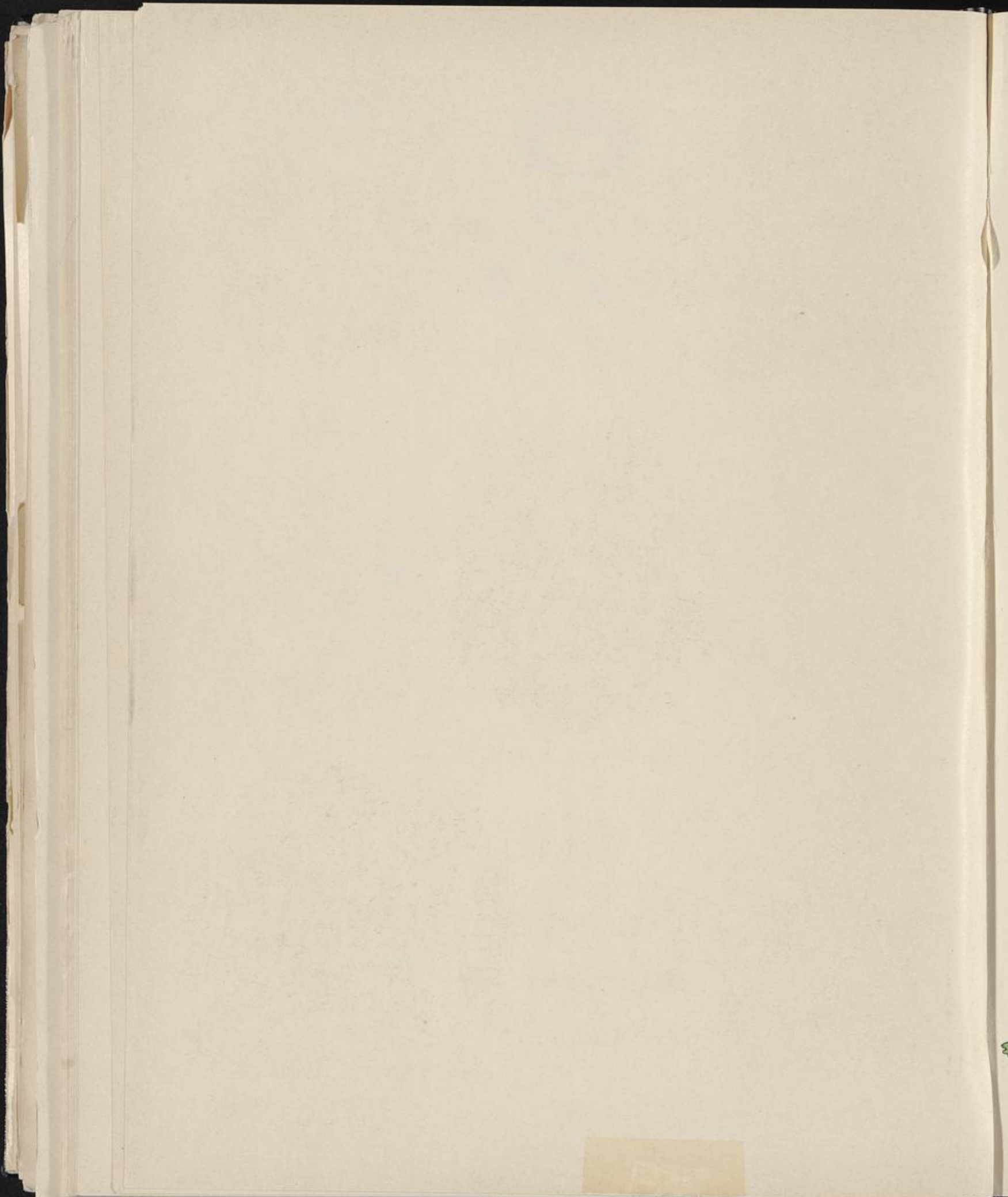



GRAF VON OEYNHAUSEN



GRAF VON PALLANDT



FRHR. OSTMANN V. D. LEYE

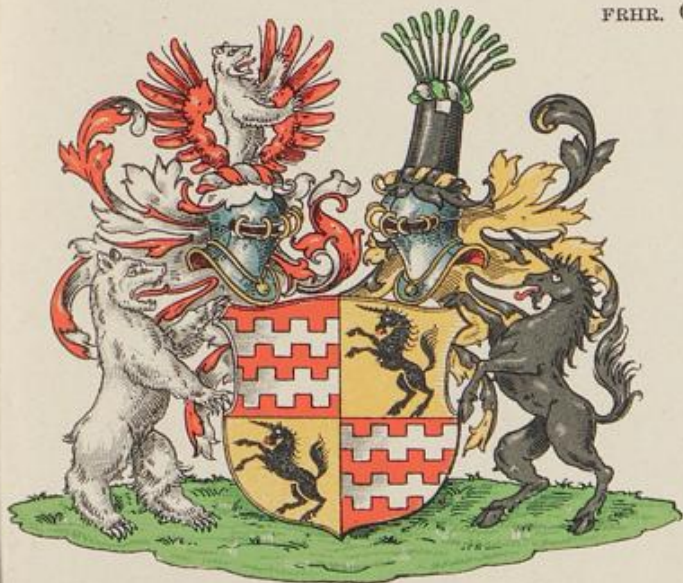

FRHR. V. QUADT-HÜCHTENBROCK



GRAF V. QUADT-WYKRADT
GEN. V. HÜCHTENBROCK

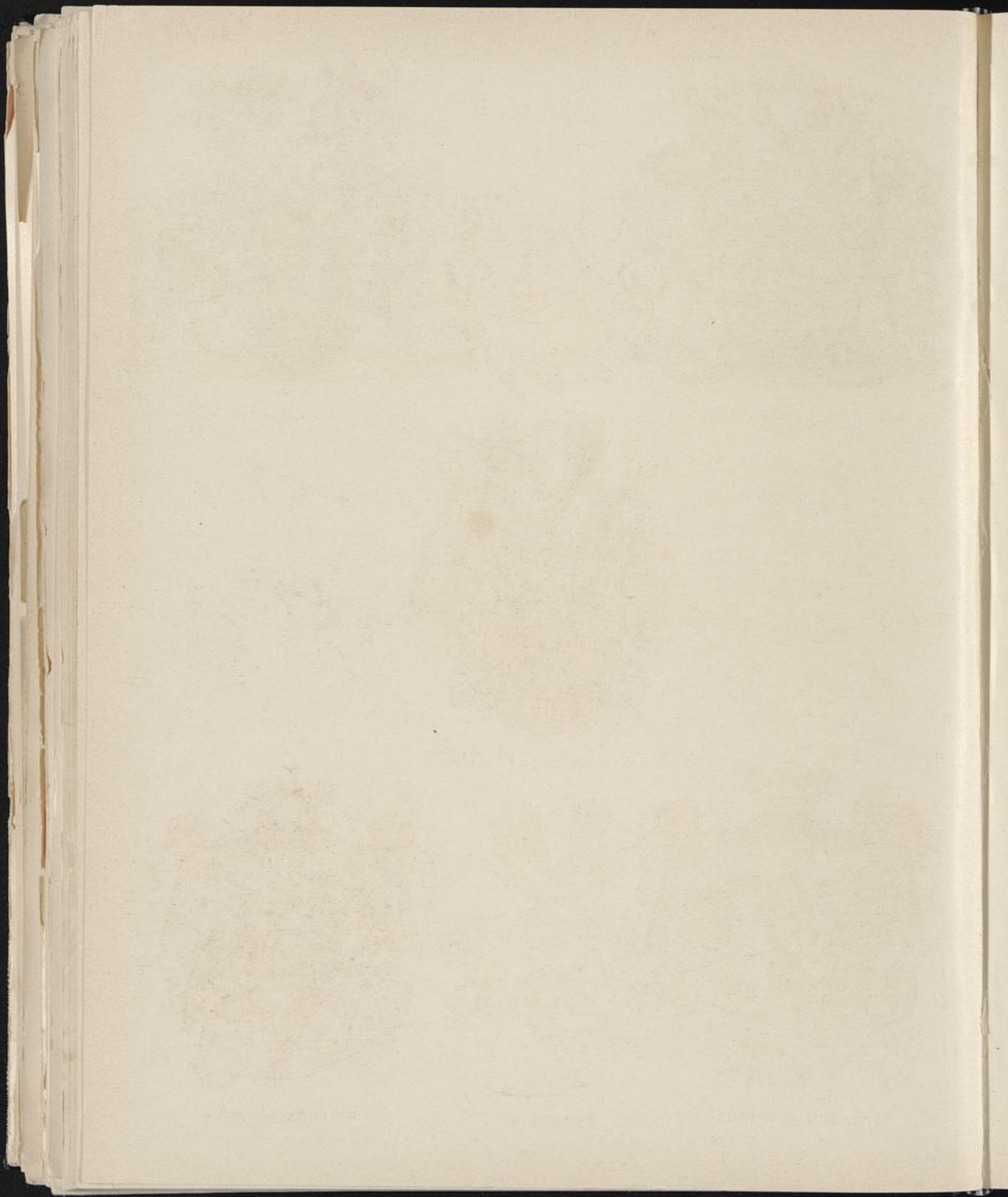



PEIN



PENNTE



PESTEL



PFEILITZER GEN. FRANK



PENTLING

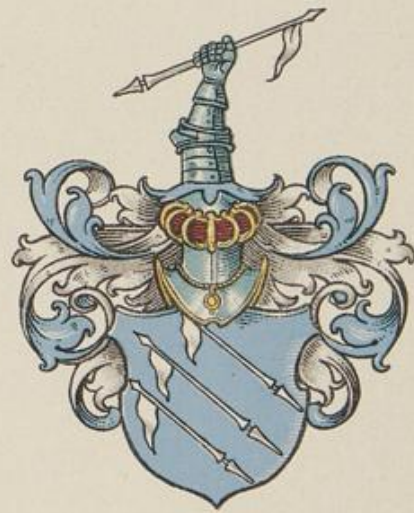

PEIK



PPREUNDT

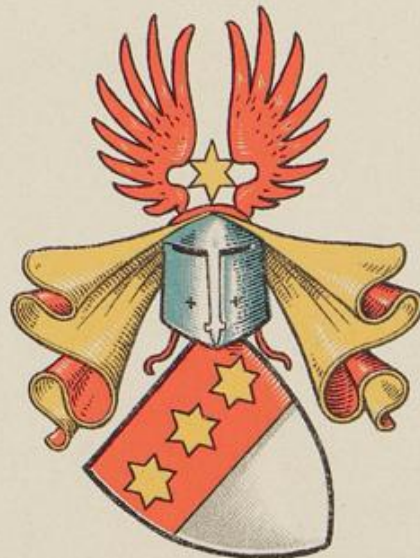

PYKENBROCK



PIEK II

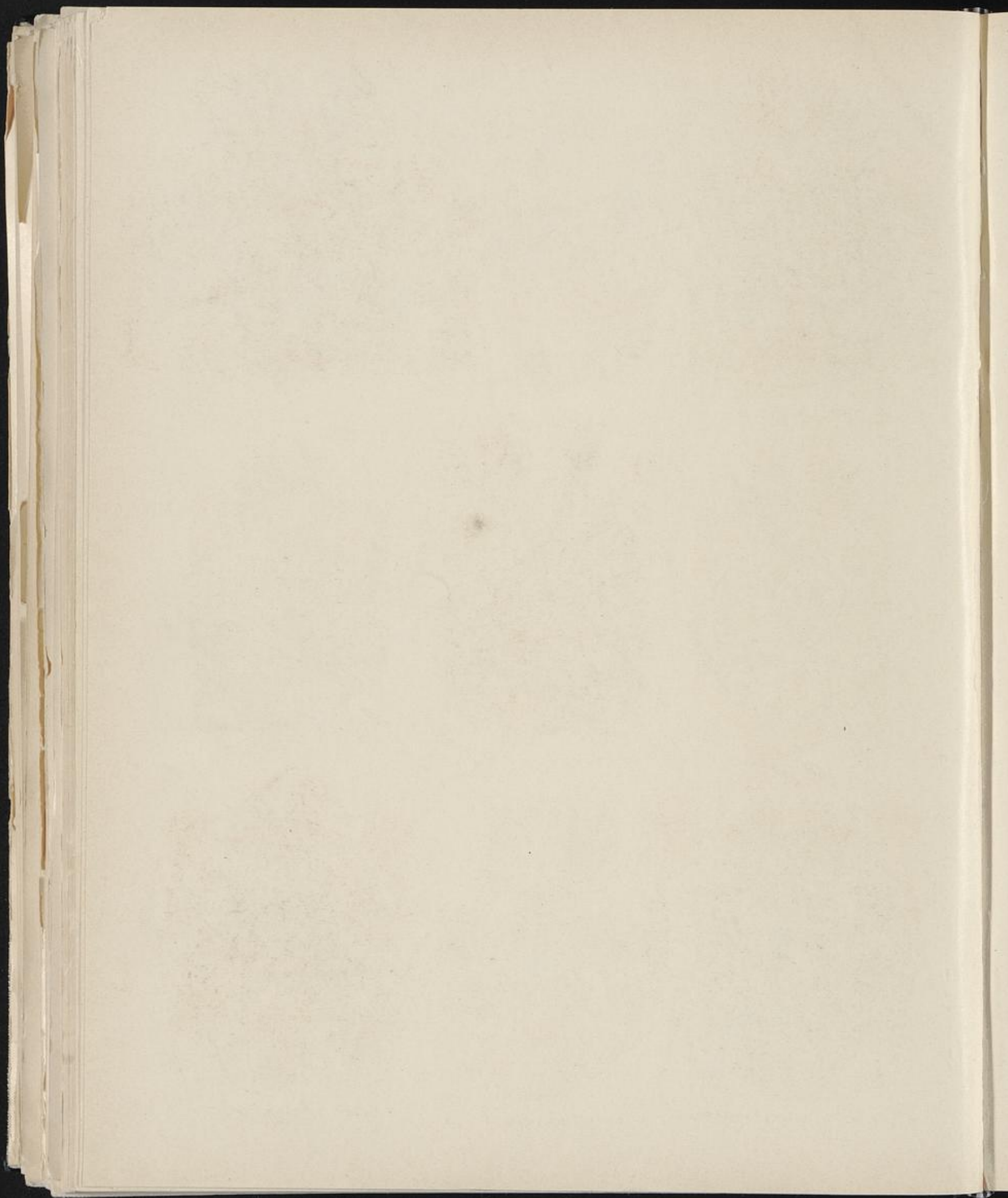

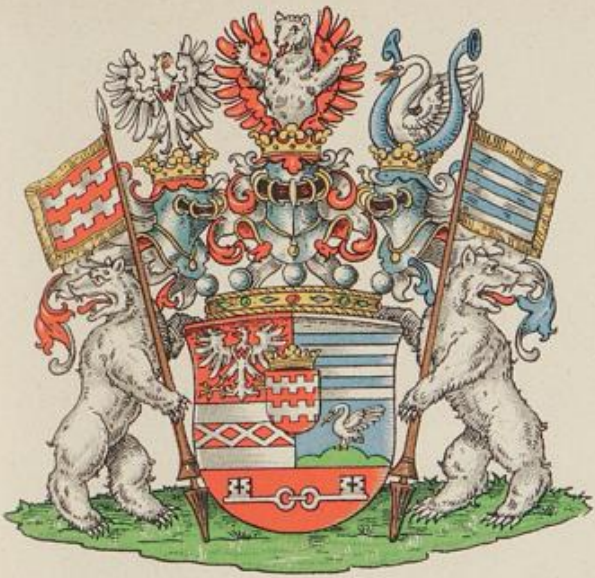

GRAF V. QUADT-WYKRADT ZU ISNY

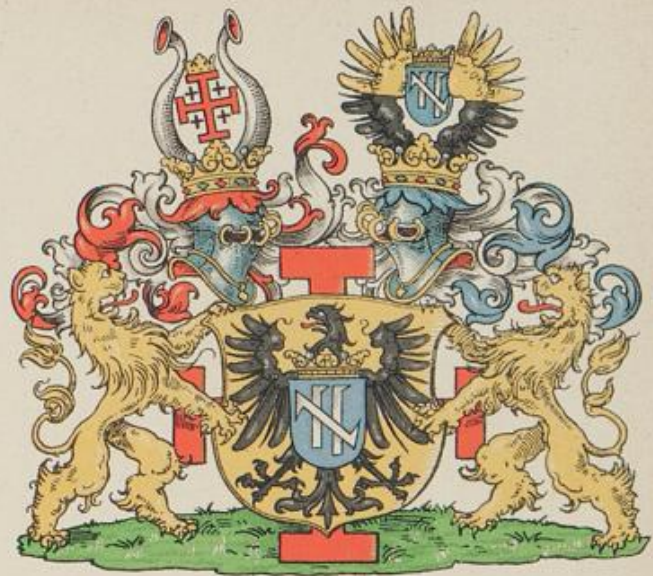

FRHR. V. RENSING



FRHR V. D. RECKE V. D. HORST

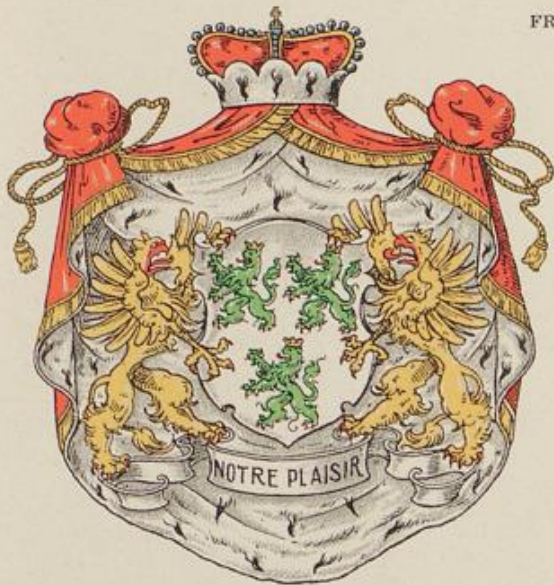

FÜRST V. RHEINA-WOLLBECK



FÜRST ZU SALM-HORSTMAR

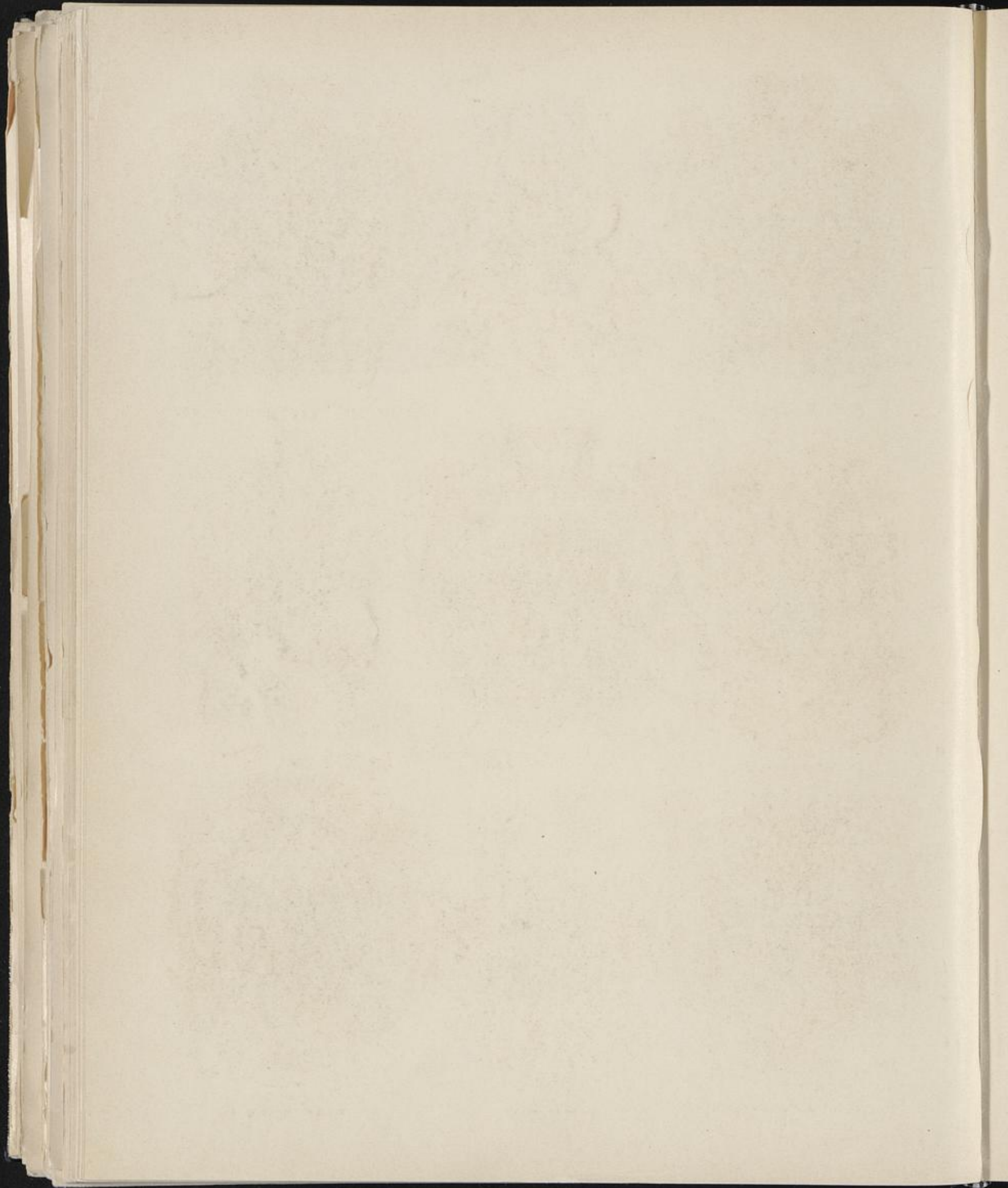



PYL



PLADISE



PINNINCK



PLETTENBERG ZU BERG



PLETTENBERG



PLOCH



PLÖNIES I
PLÖNNIES



PLÖNIES II



PÖPPINGHAUSEN

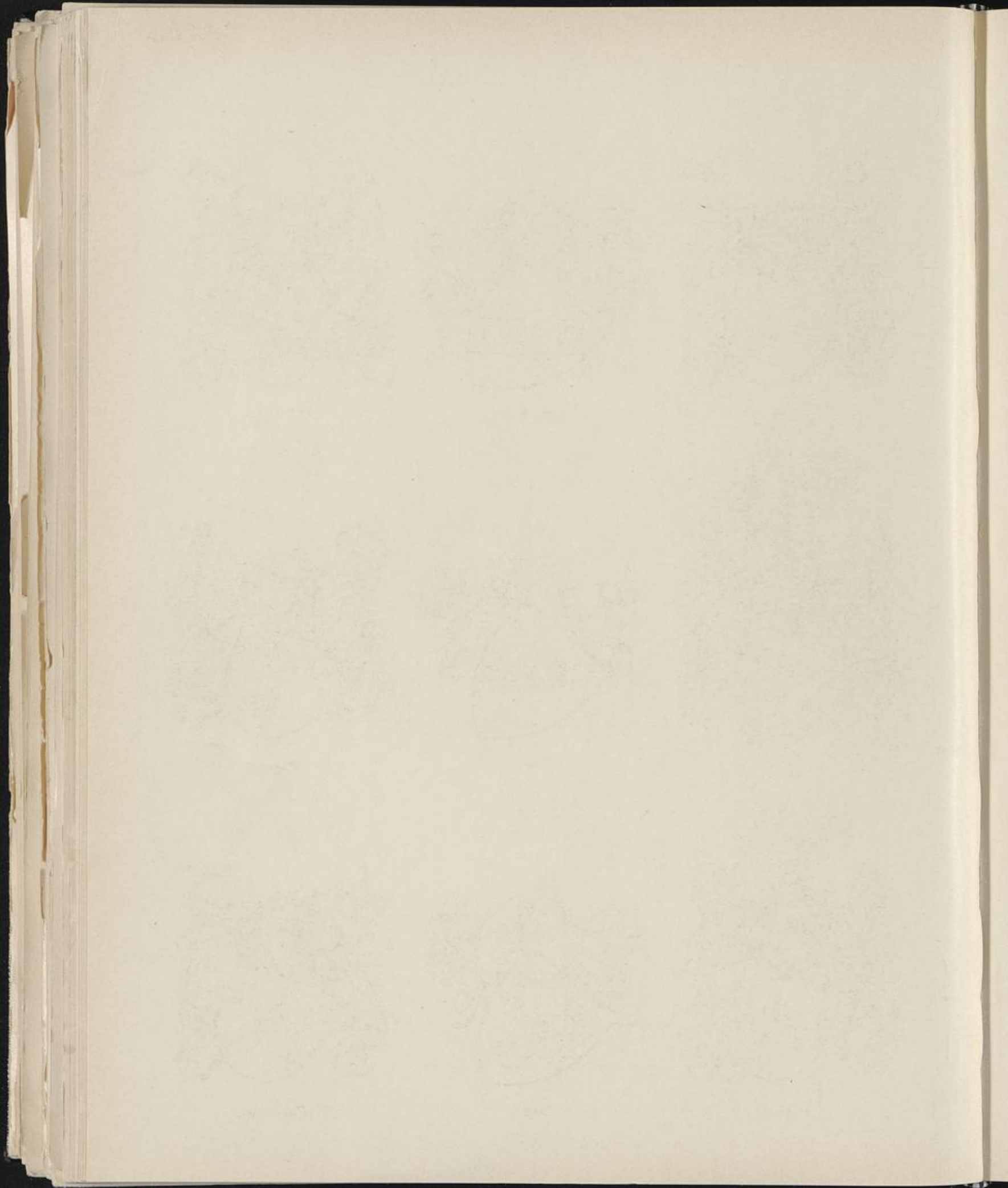



PAPE I
(CLERIKUS)

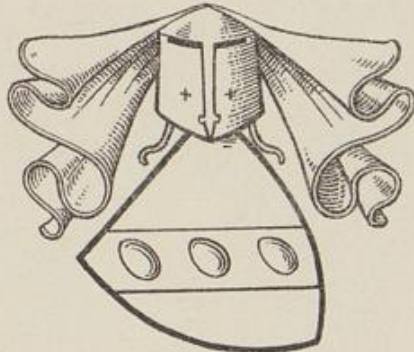

PAPE II



PAPE III
PAPEN



PASSE
PADZE

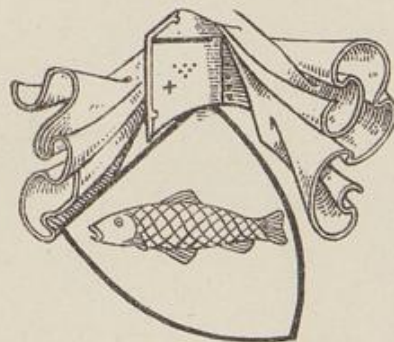

PAWE

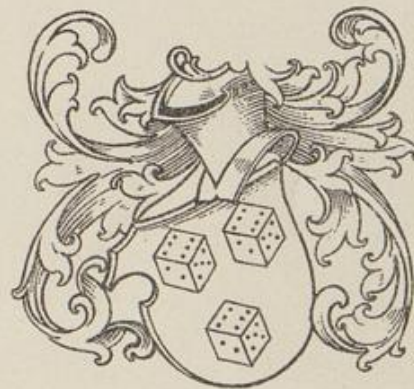

PASSE II



PENNINCK

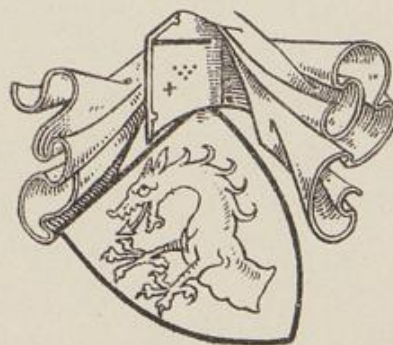

PAWEL



PEPERSACK

Das ist

[Faint, illegible text, possibly bleed-through from the reverse side of the page]





PEPPINGDORP



PERLE



PETERNELLE



PLATER I

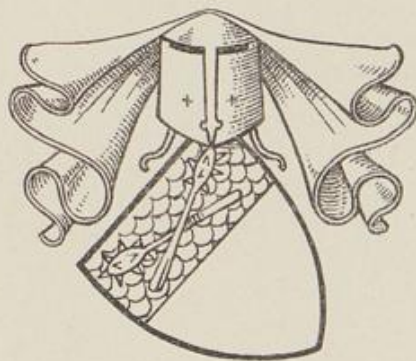

PLAGGENKERL



PIAT



PLATER II



PLINCKE



PYL

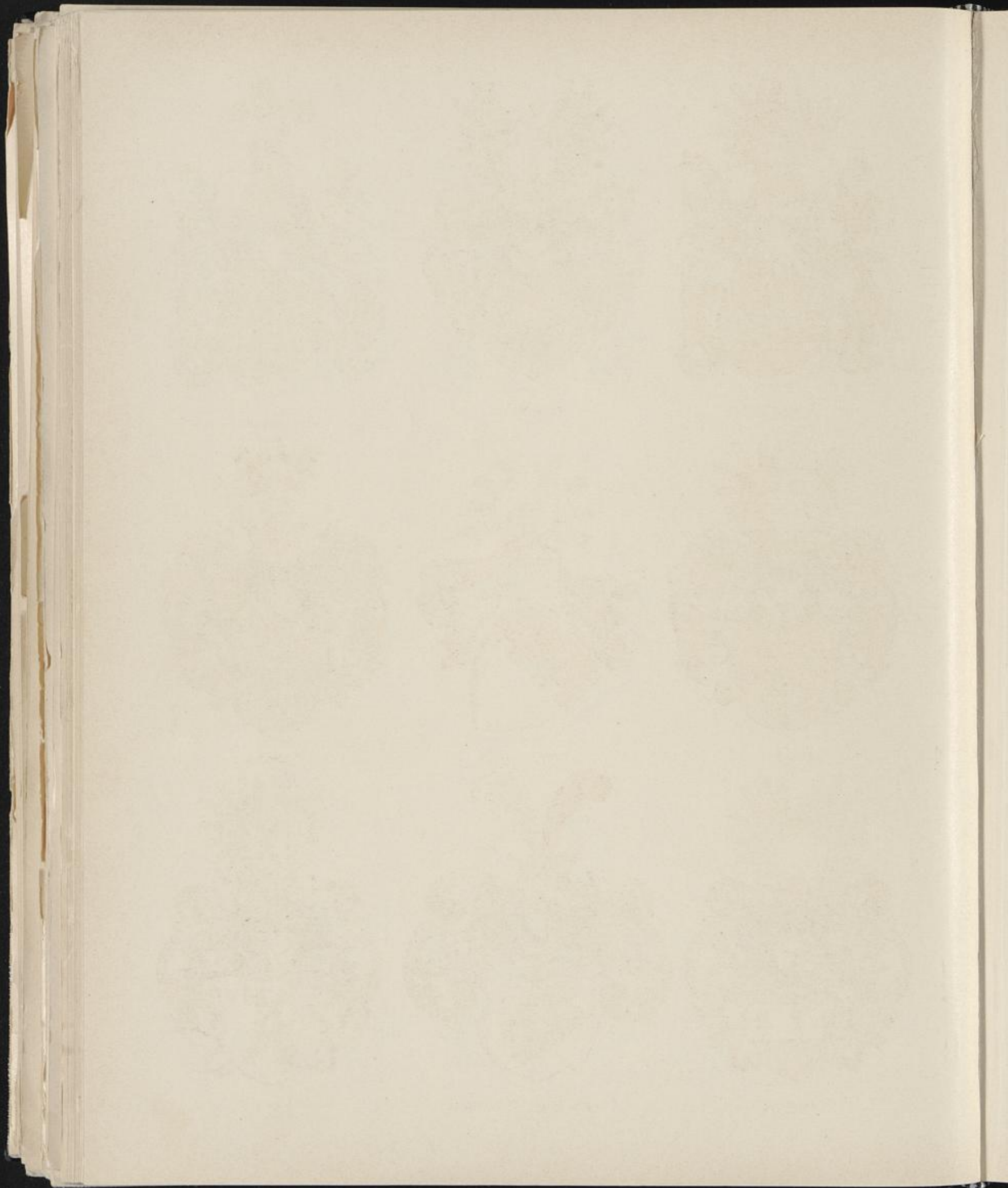



v. d. PORTEN



POHLMANN



POST



PRECKEL



PREYSING



PRENGER



PRÖBSTING



PRINTZ, PRINZ V. BUCHAU



PRYNS





PRUME



v. DEM PÜTTE



PULCIAN



PUTTKAMER



QUADITZ



QUADT



QUADT-LANDSCRON I



QUADT-LANDSCRON II



QUADT-LANDSCRON III

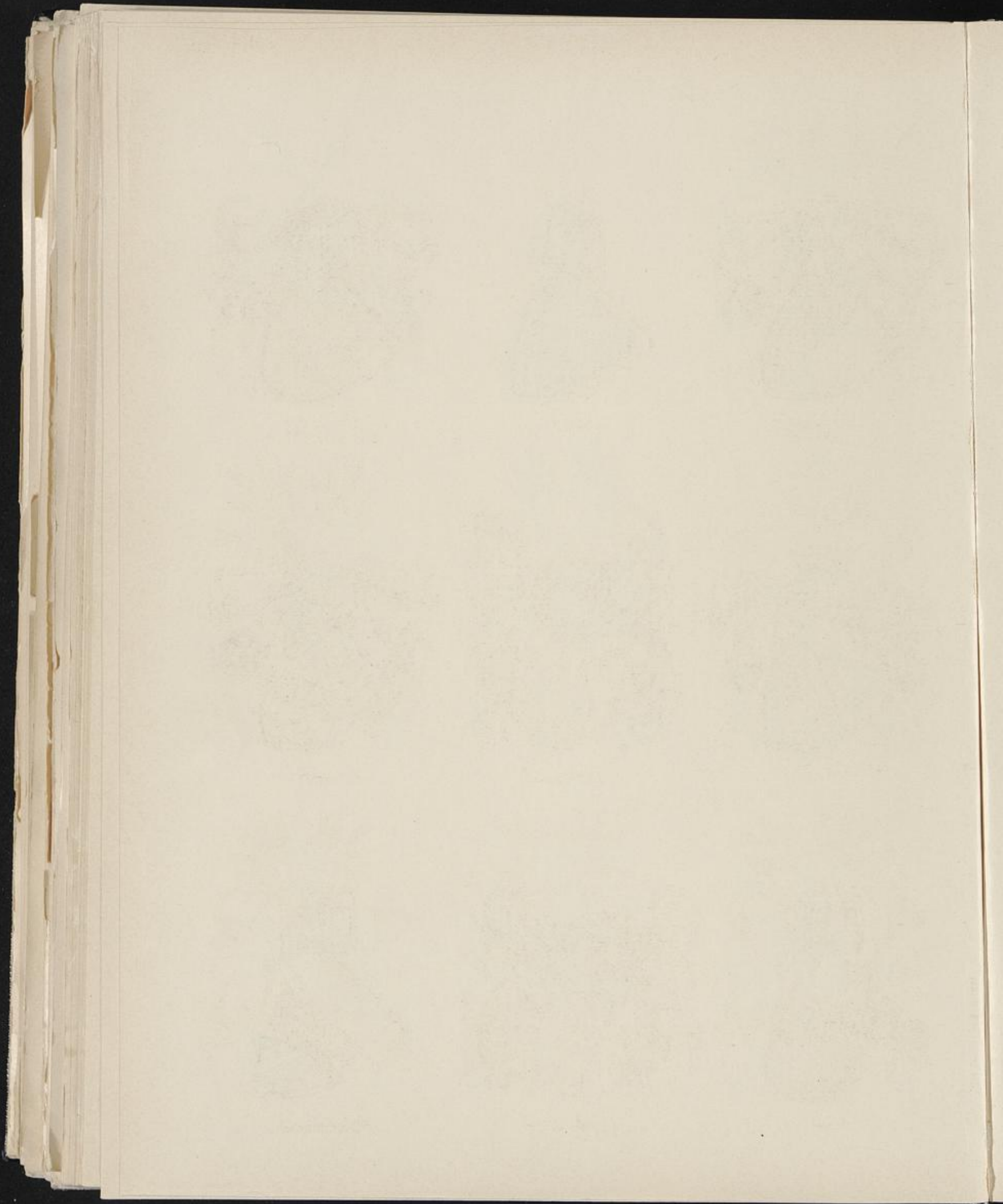

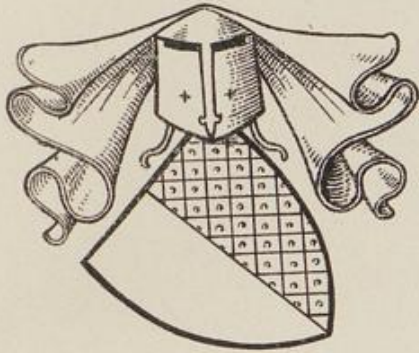

PLOGISERN
V. GEVERE

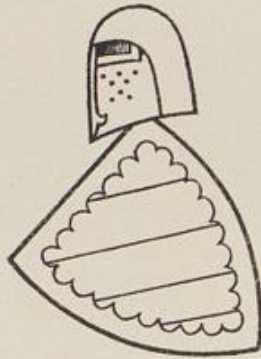

PLOCH

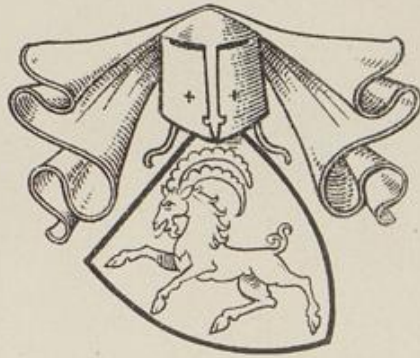

PLUCKEMUS
LANDEGGE GEN P.

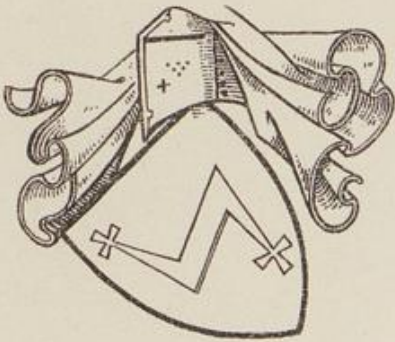

POLE



POLINGEN

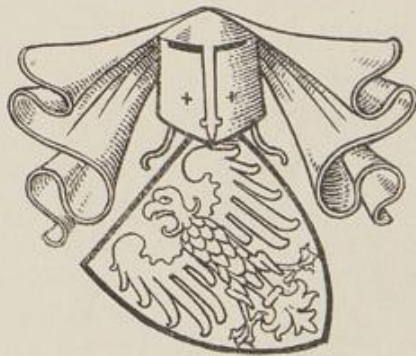

POPINSEL

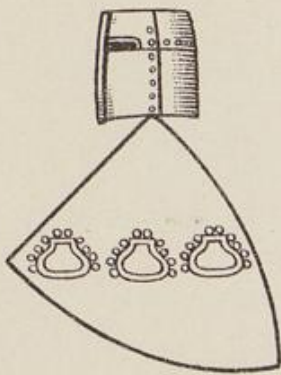

PORSE



POST

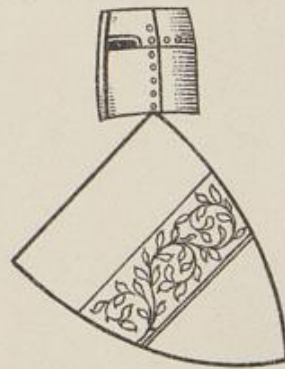

PORTENHAGEN

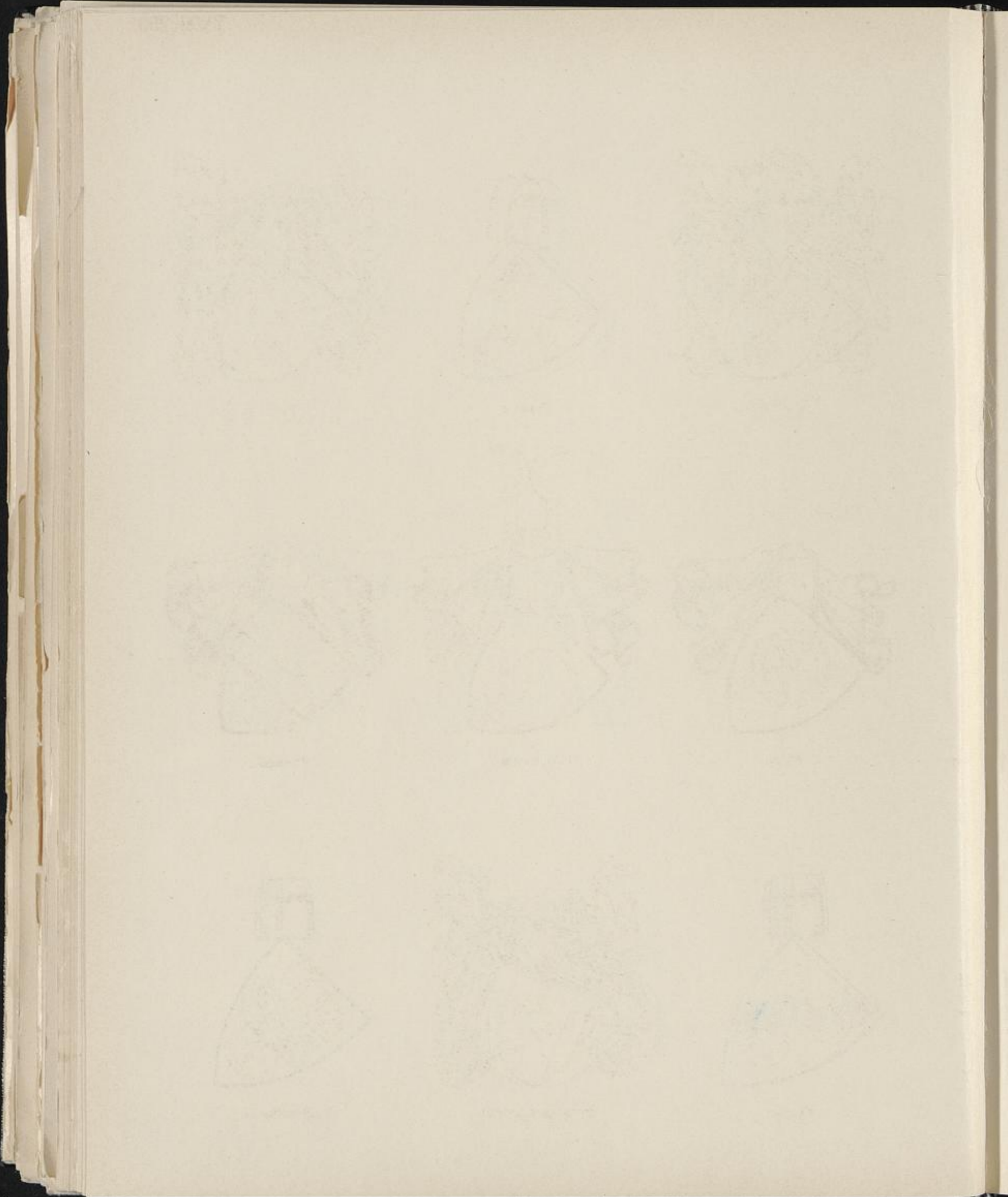



PRAMBALG

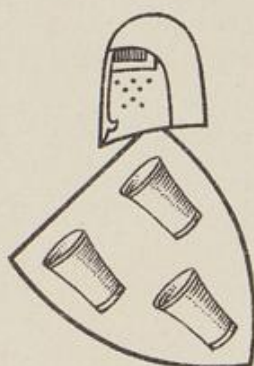

PRINS I



PRINS II

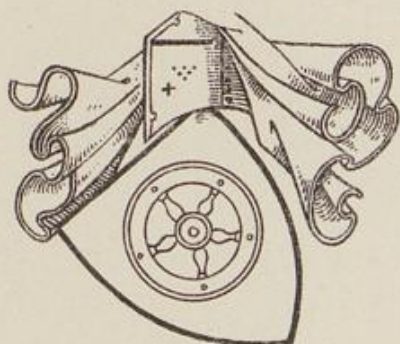

PROIT

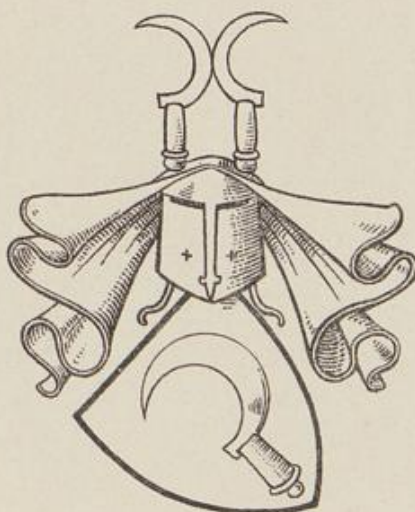

PROVESTING

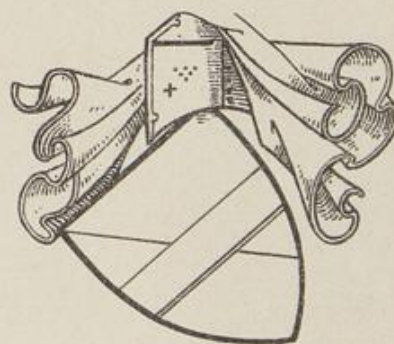

PRUMBOM

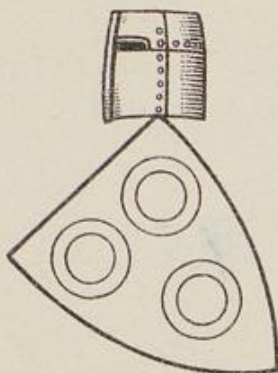

PUDIKE



PULS V. RECHEDÉ

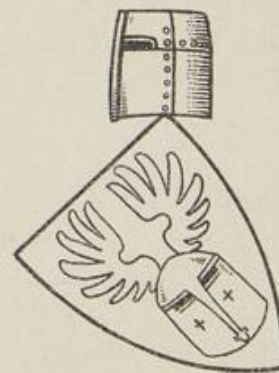

PUMERE

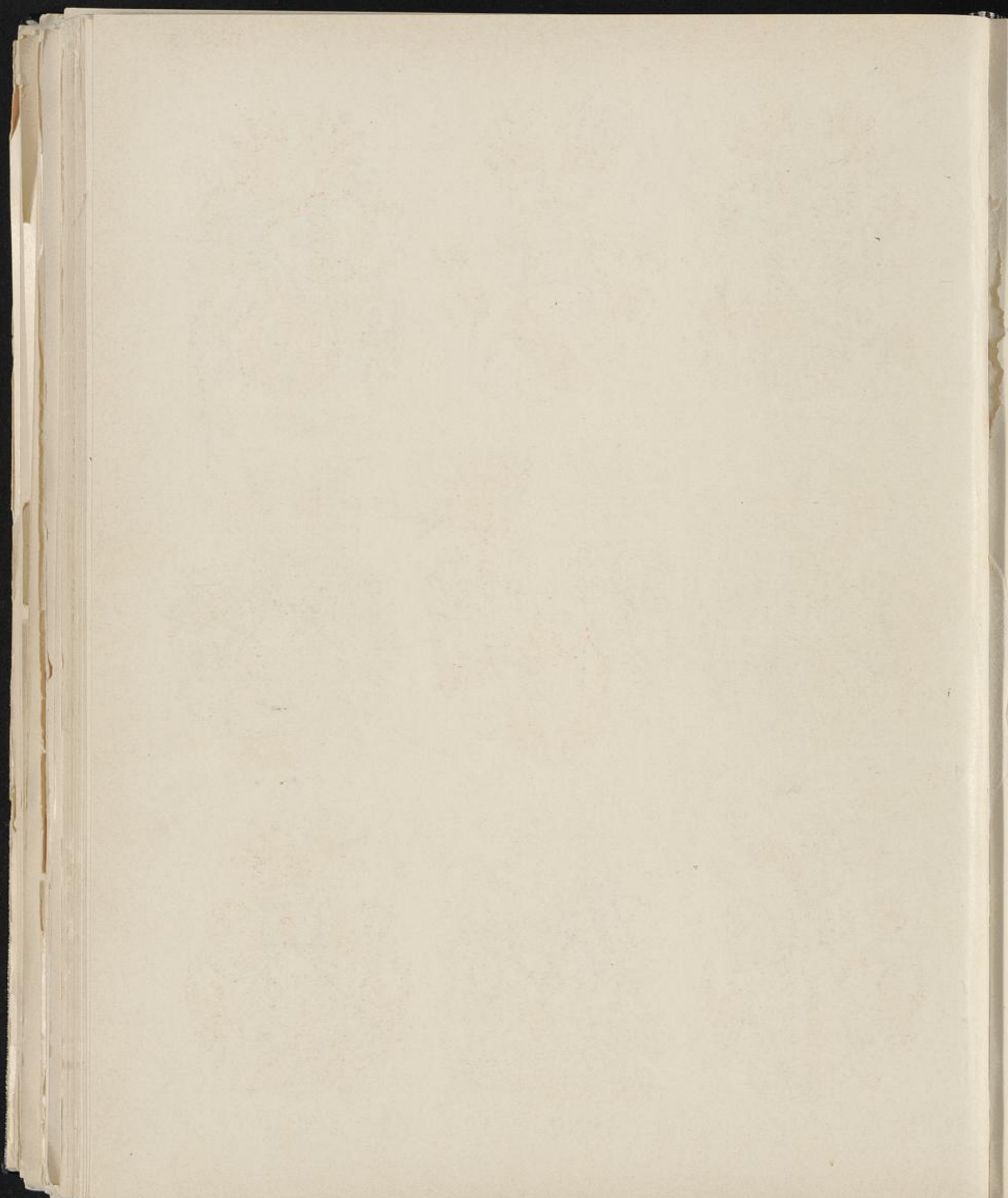



QUADT-LANDSCRON IV

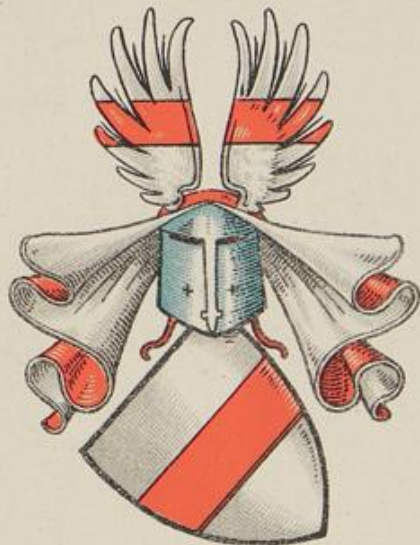

QUERNHEIM



RAADT



RADEN
RHADEN

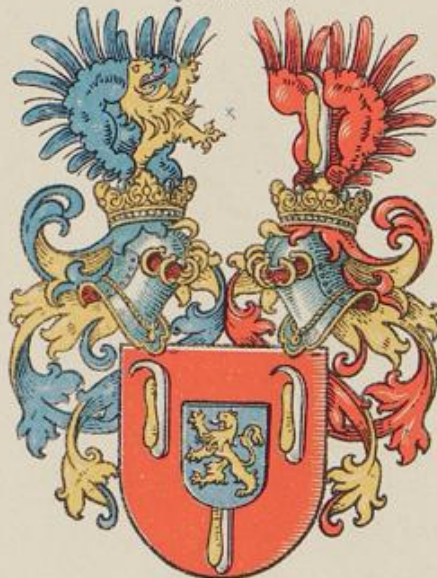

FHR. V. RAADT



RADEMACHER



RADZIZKY



RAESFELD I



RAESFELD II





QUADT GEN. REPE

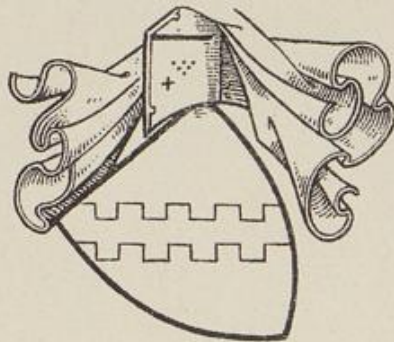

PUNTROGGE



QUADE

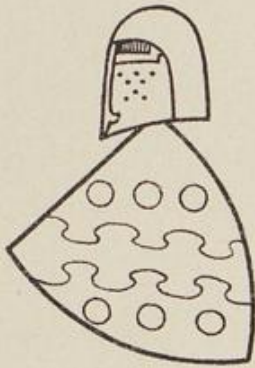

QUAKENBRÜCK



QUATERLAND

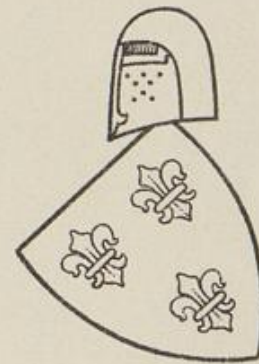

RAMESBERG

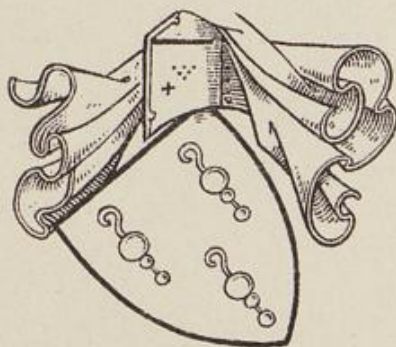

RATLINGHUSEN



RAMESHUSEN

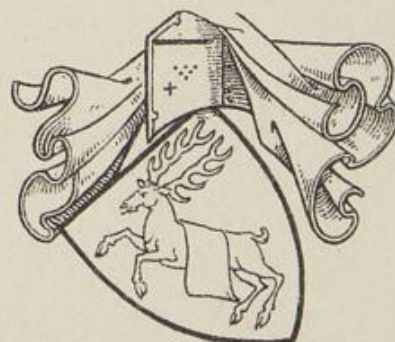

RAVENSEN

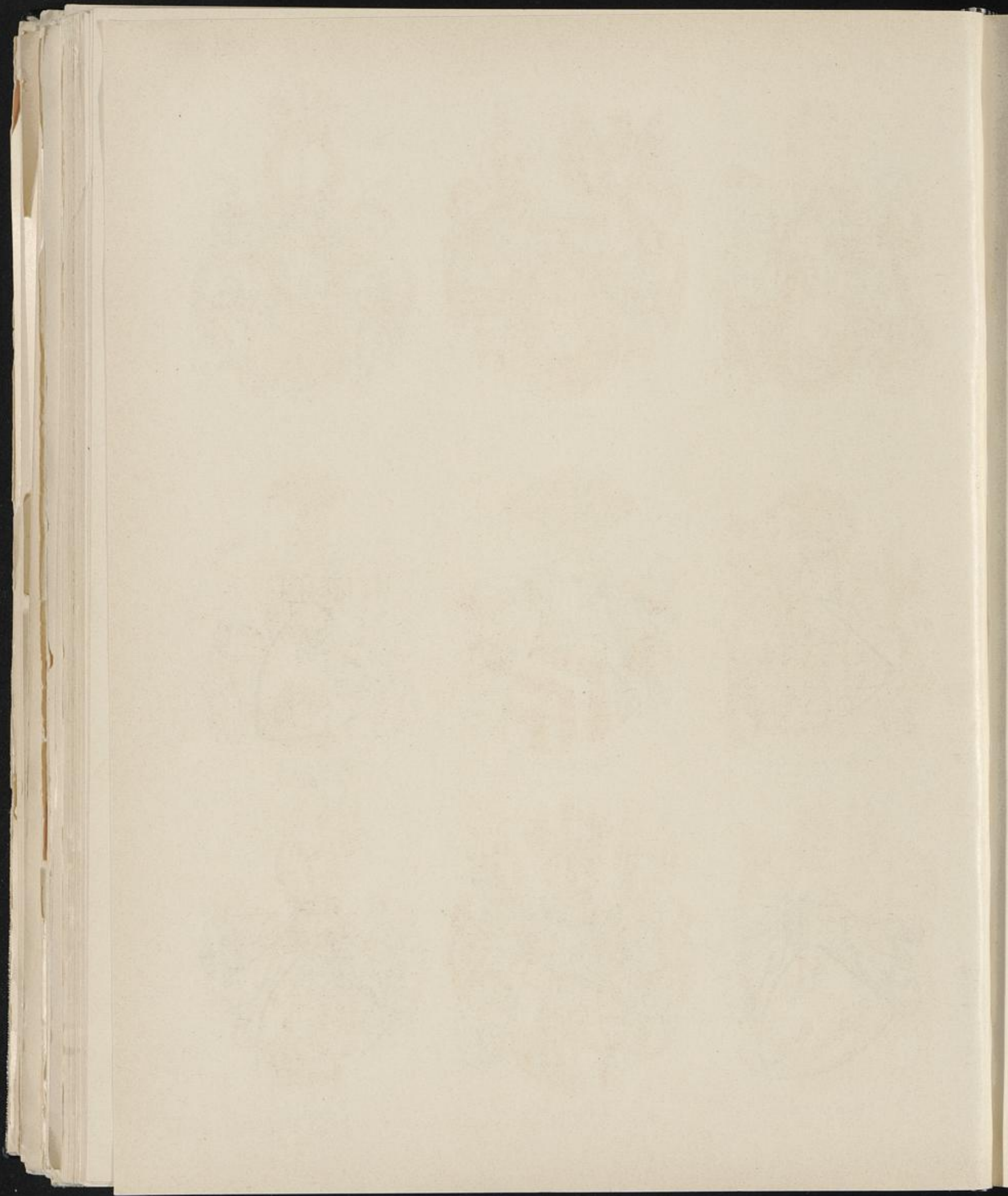



RAMM I



RAPPARD



RAMM II

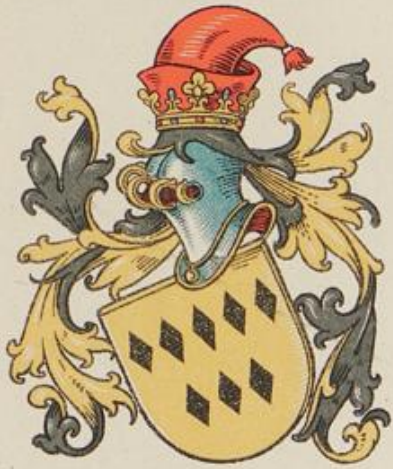

RAUTENBERG



GRAFEN V. RAVENSBERG



REBOCK



V. DER RECKE



GRAFEN V. D. RECKE-VOLMERSTEIN



V. D. RECKE-VOLMESTEIN

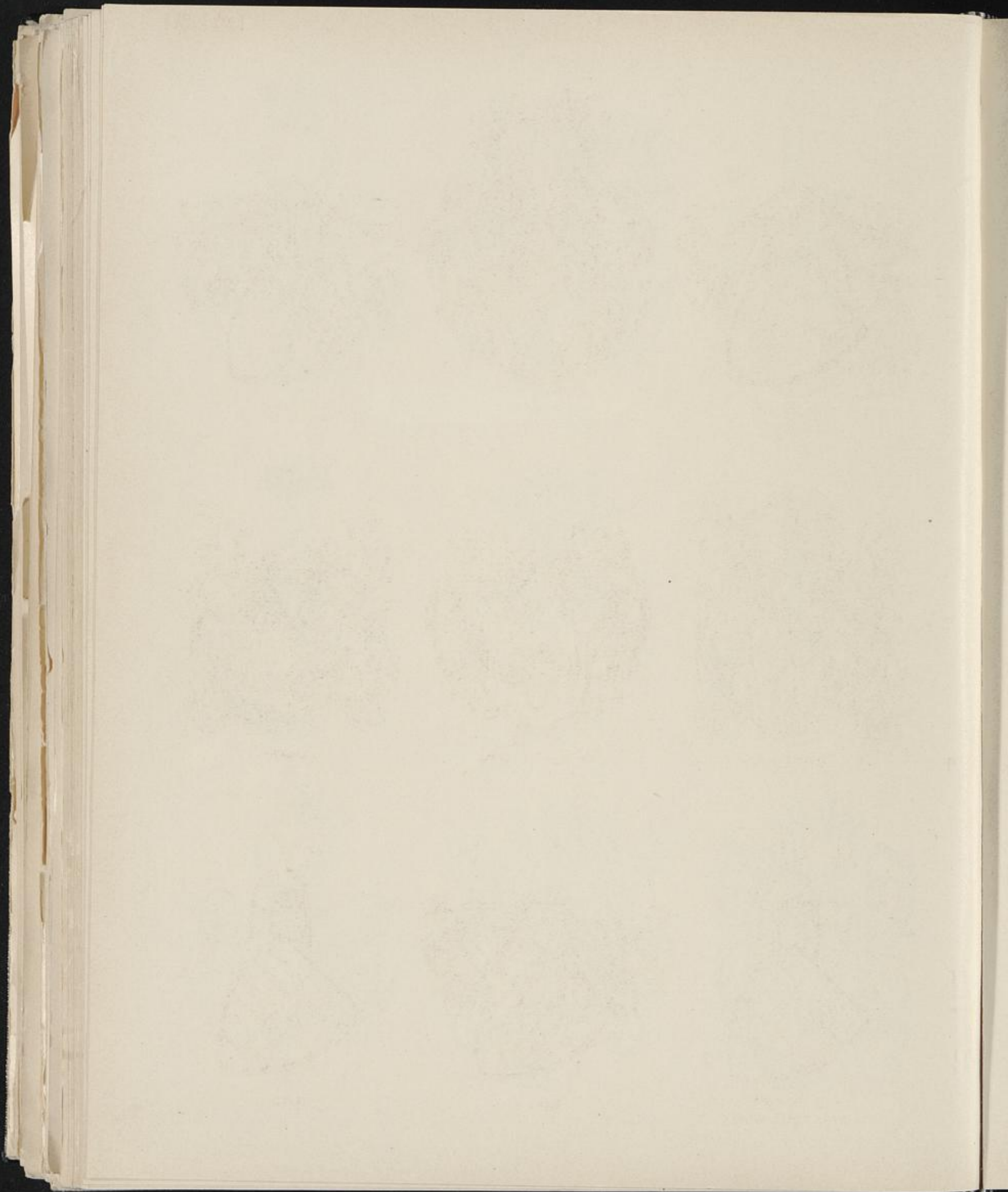

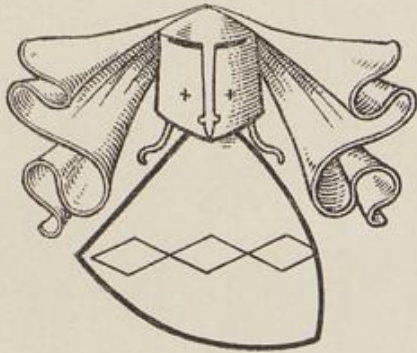

RAZEHORN



RECHEDÉ

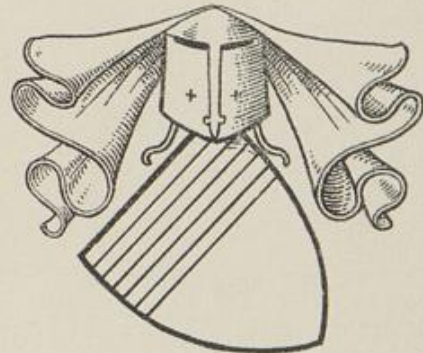

RECHEN



RECHENBERG



RECKELINGHAUSEN



REDBERG

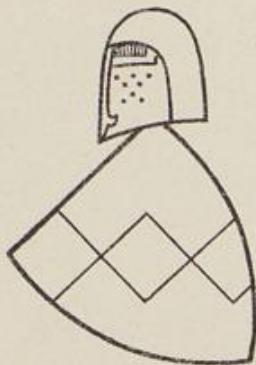

V. D. REDBERGE
GEN. FREDERKING

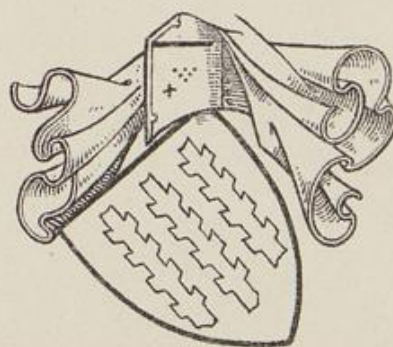

REDE I

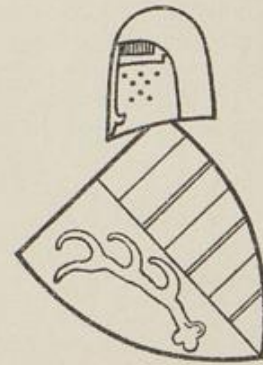

REDE II

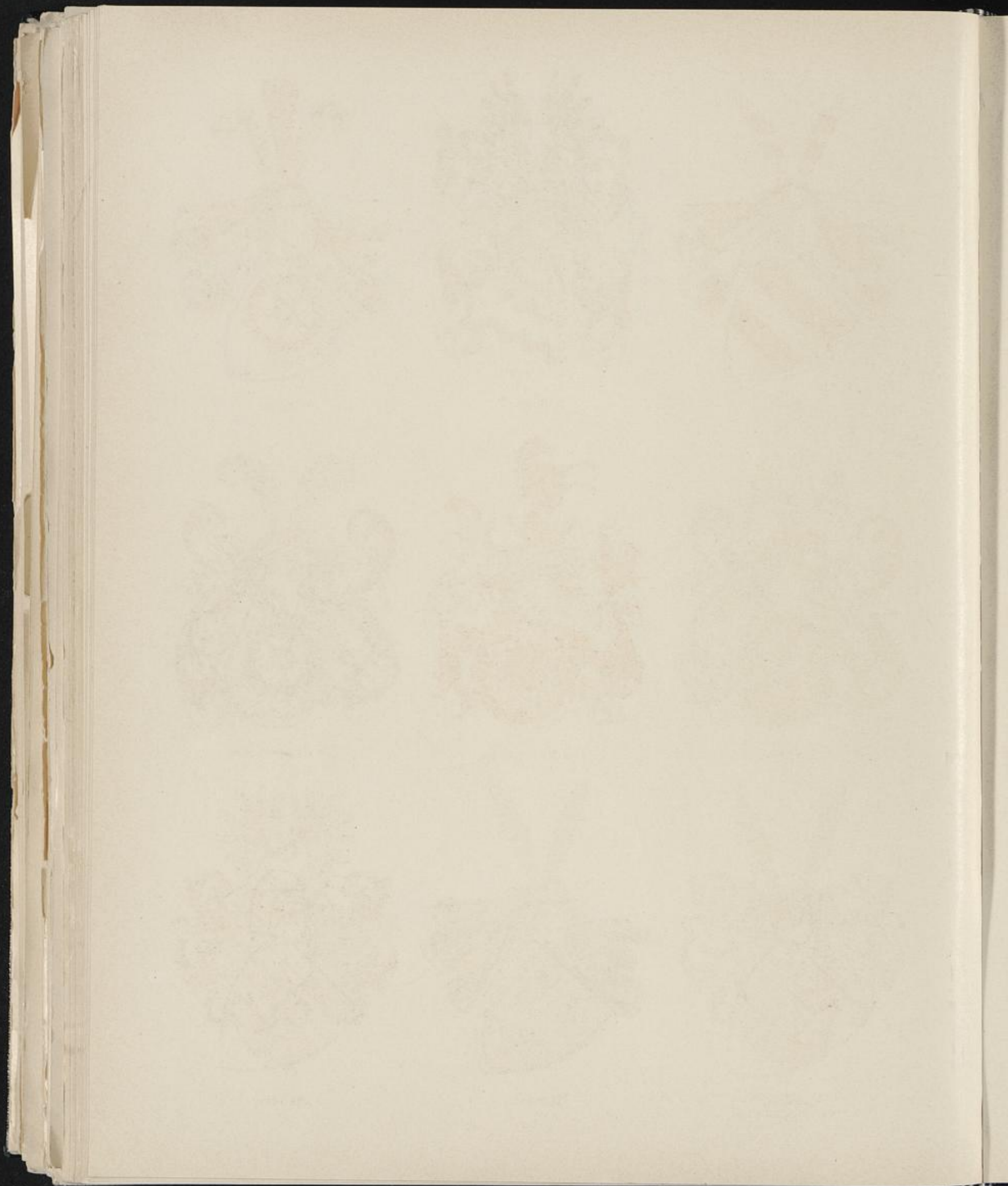



REDEN



REEDE

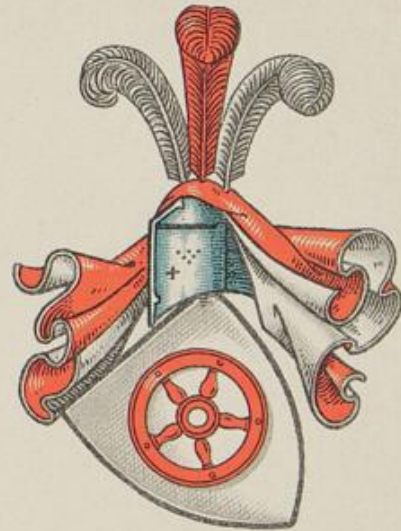

REEDEN



REINEN



REICHMEISTER



RENGERSHAUSEN



RETBERG
VAR.

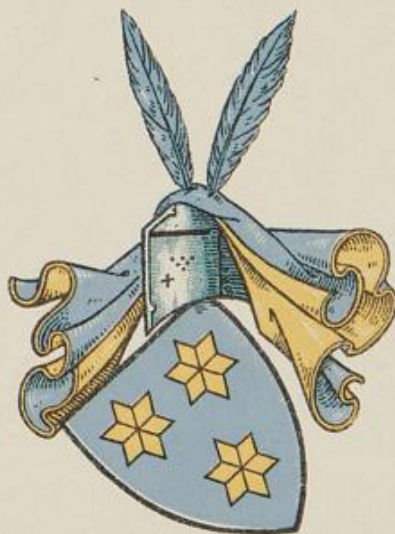

RETBERG



RENSING

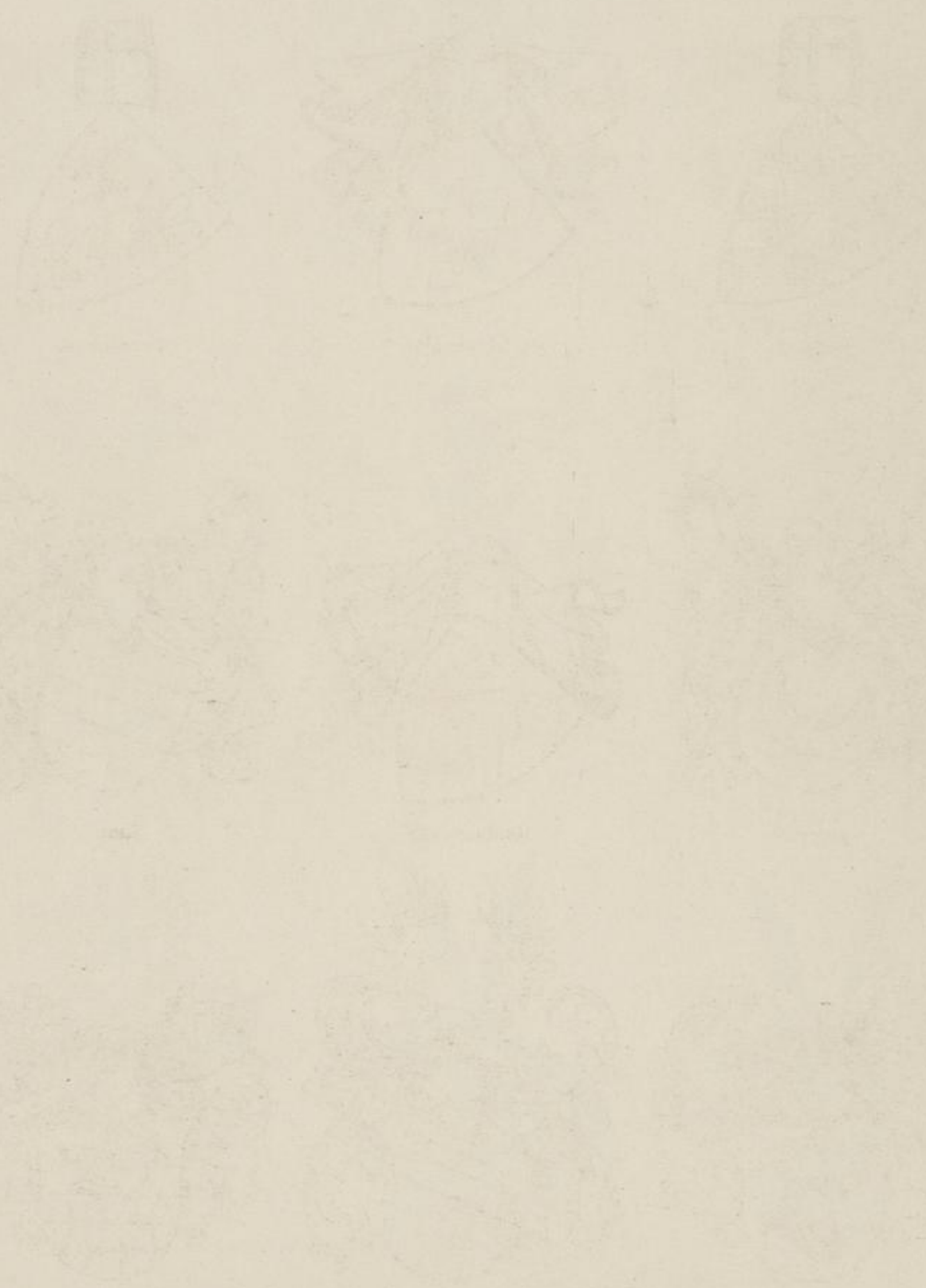

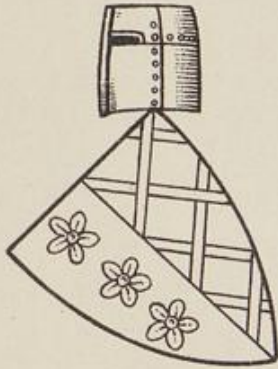

REDE III

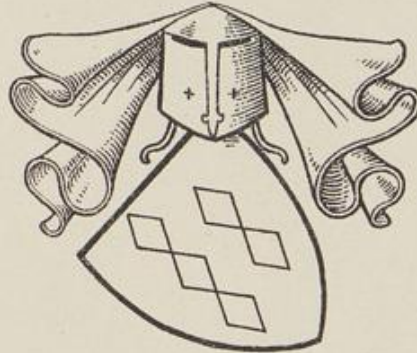

REDEREN

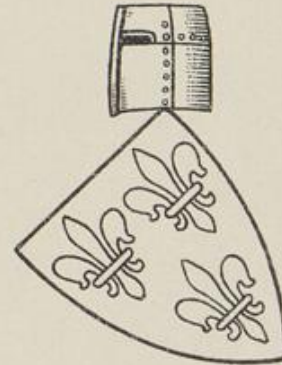

REDEBROCK



REDERN

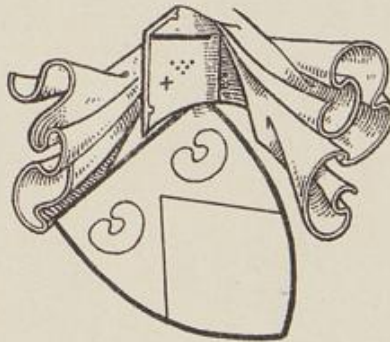

REDINGHOVEN



REDHE



REGEWORD



REEP



REINE

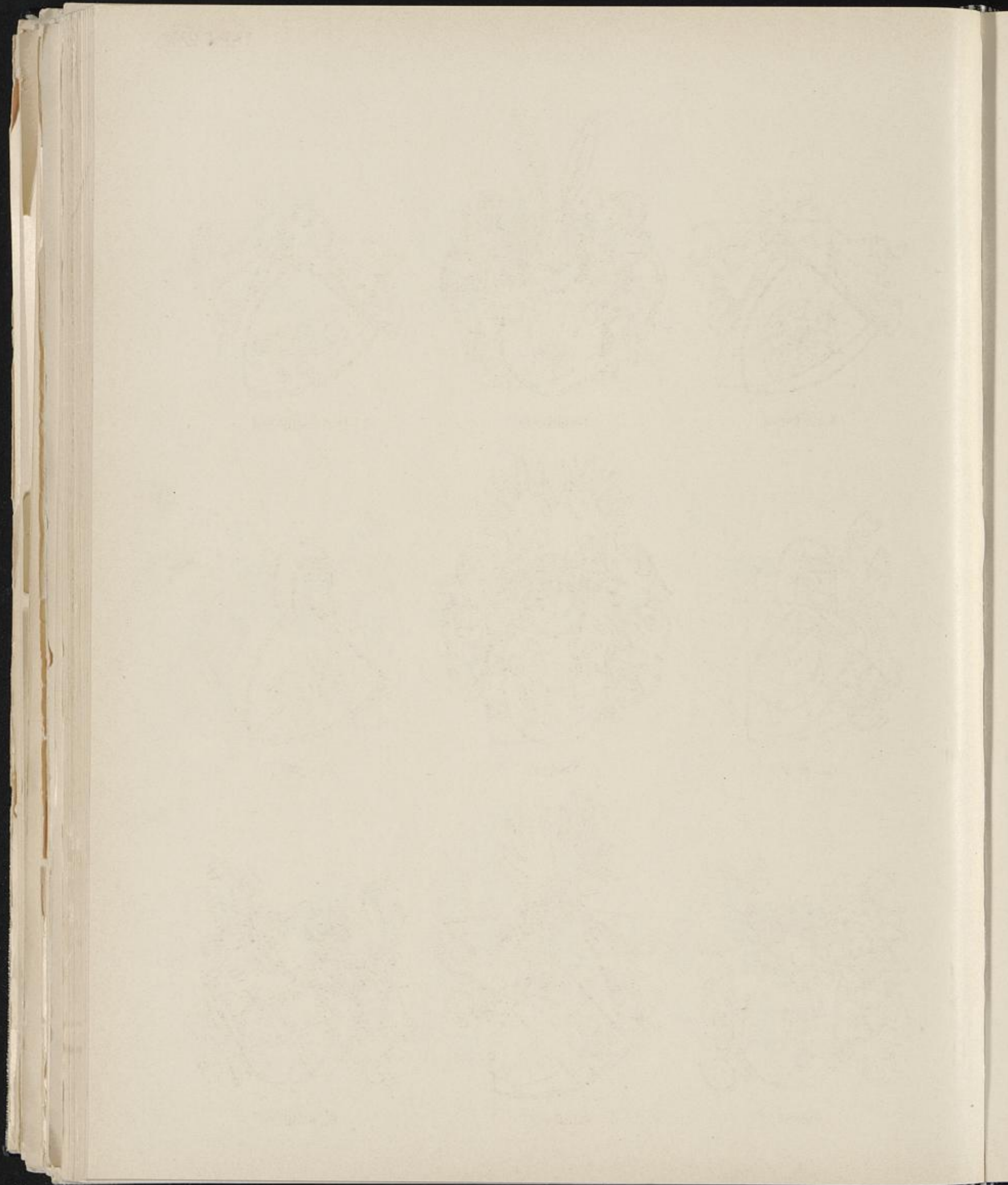

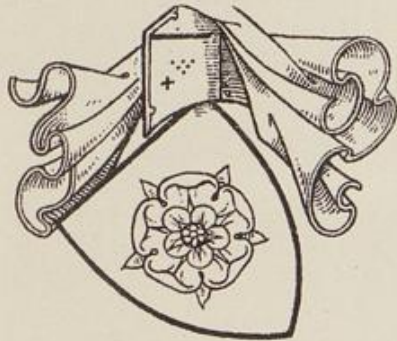

REYNEROSE



REINHARDS

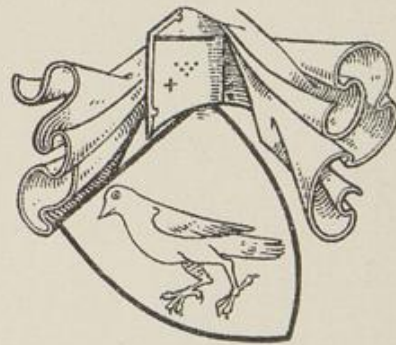

REMLINGHUSEN



RENSING I



RENGERS

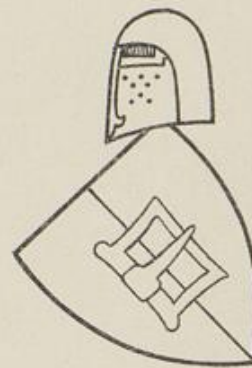

RENSING II



REPEN

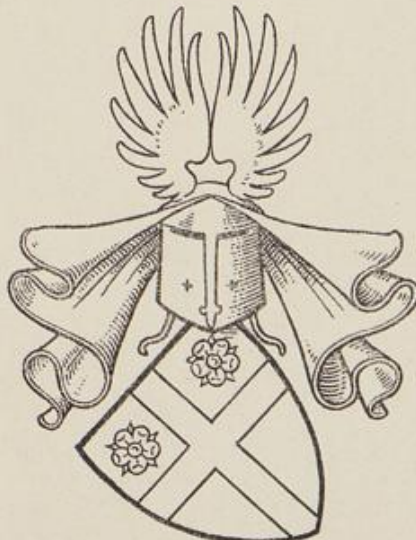

RETBERG III



REPENHORST

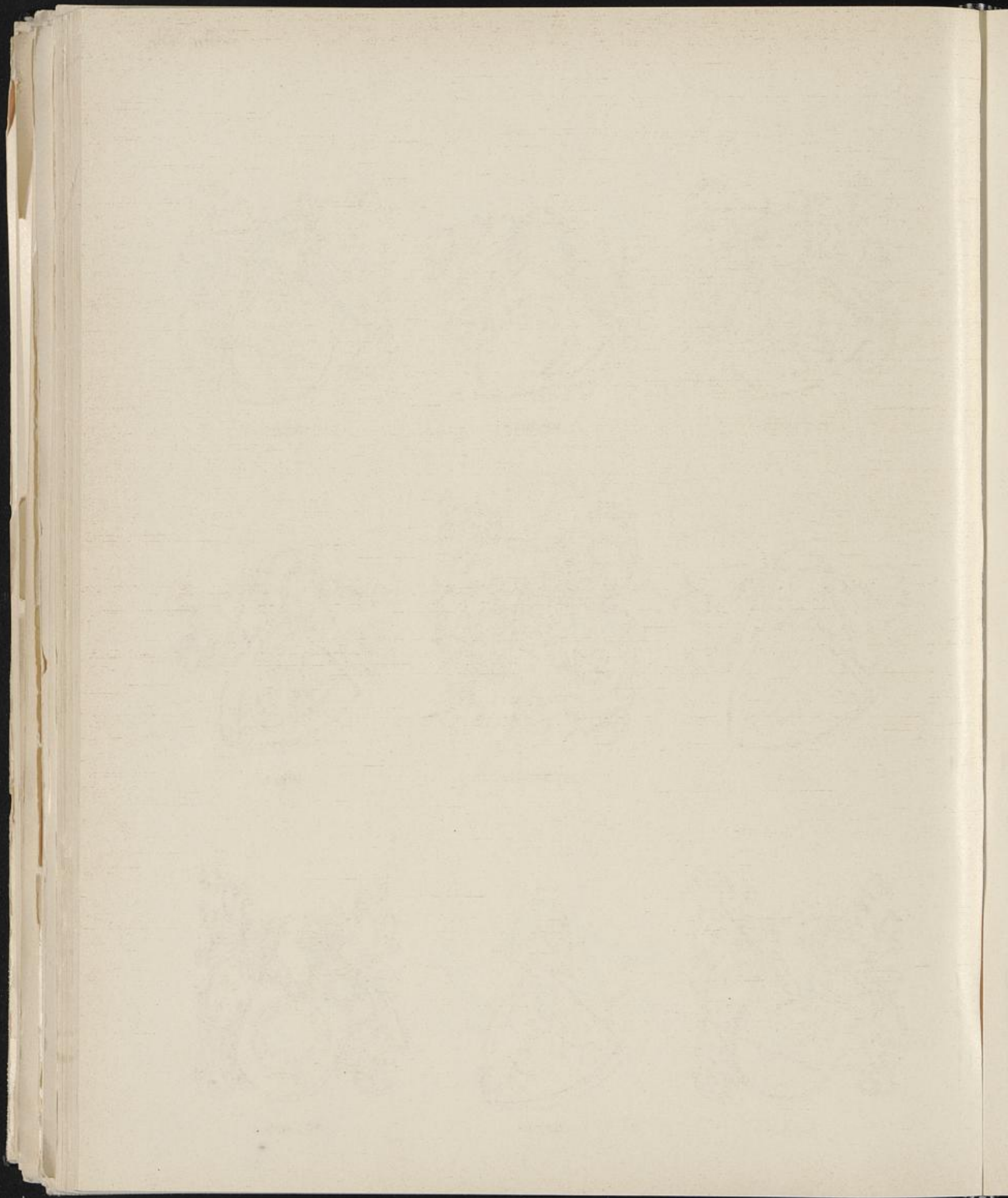



RIBBE

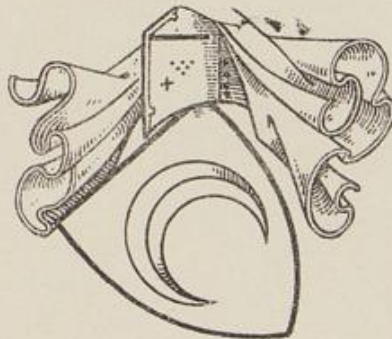

REVEREN



RYBBERTING

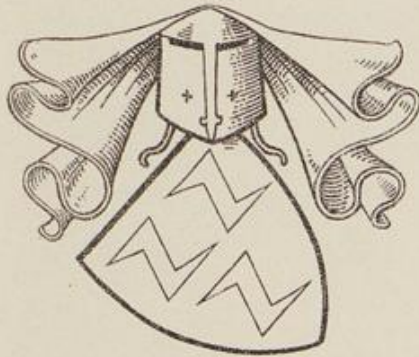

RIKE



DE RICHTER

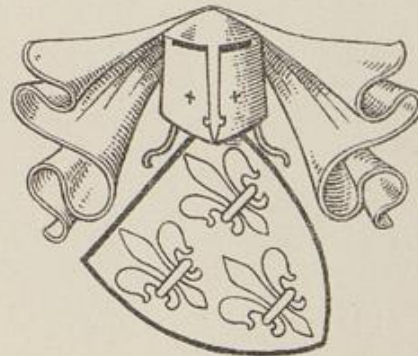

RIEKE



RINCKFELD

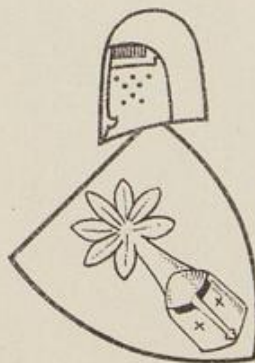

RYMAN



RYNHOF I

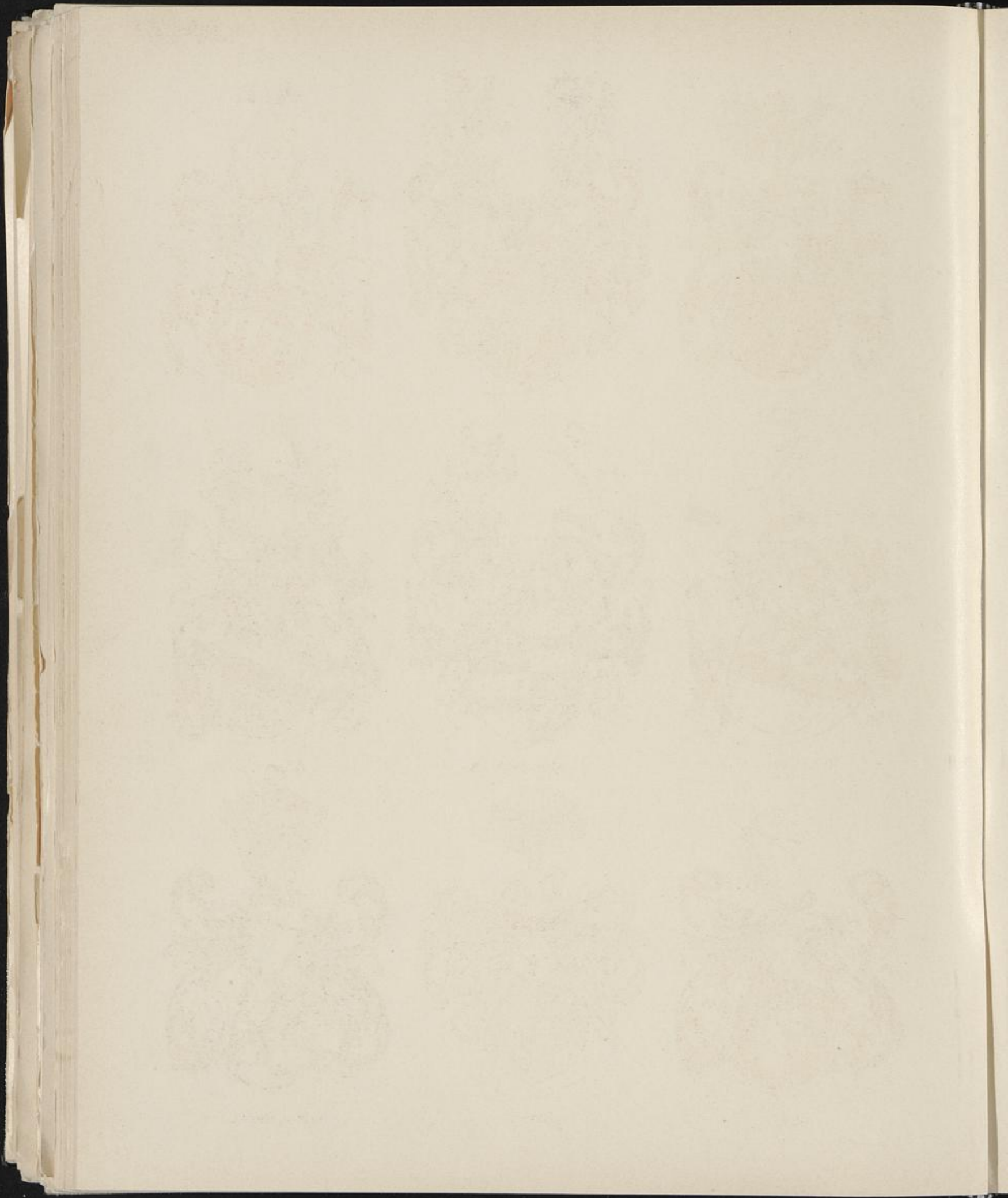



REUBER



REUMONDT



REUSCH



REUSCHENBERG I



REUSCHENBERG II



REUTEKEN



RHAM



REVEN



GRAF V. RHEDA

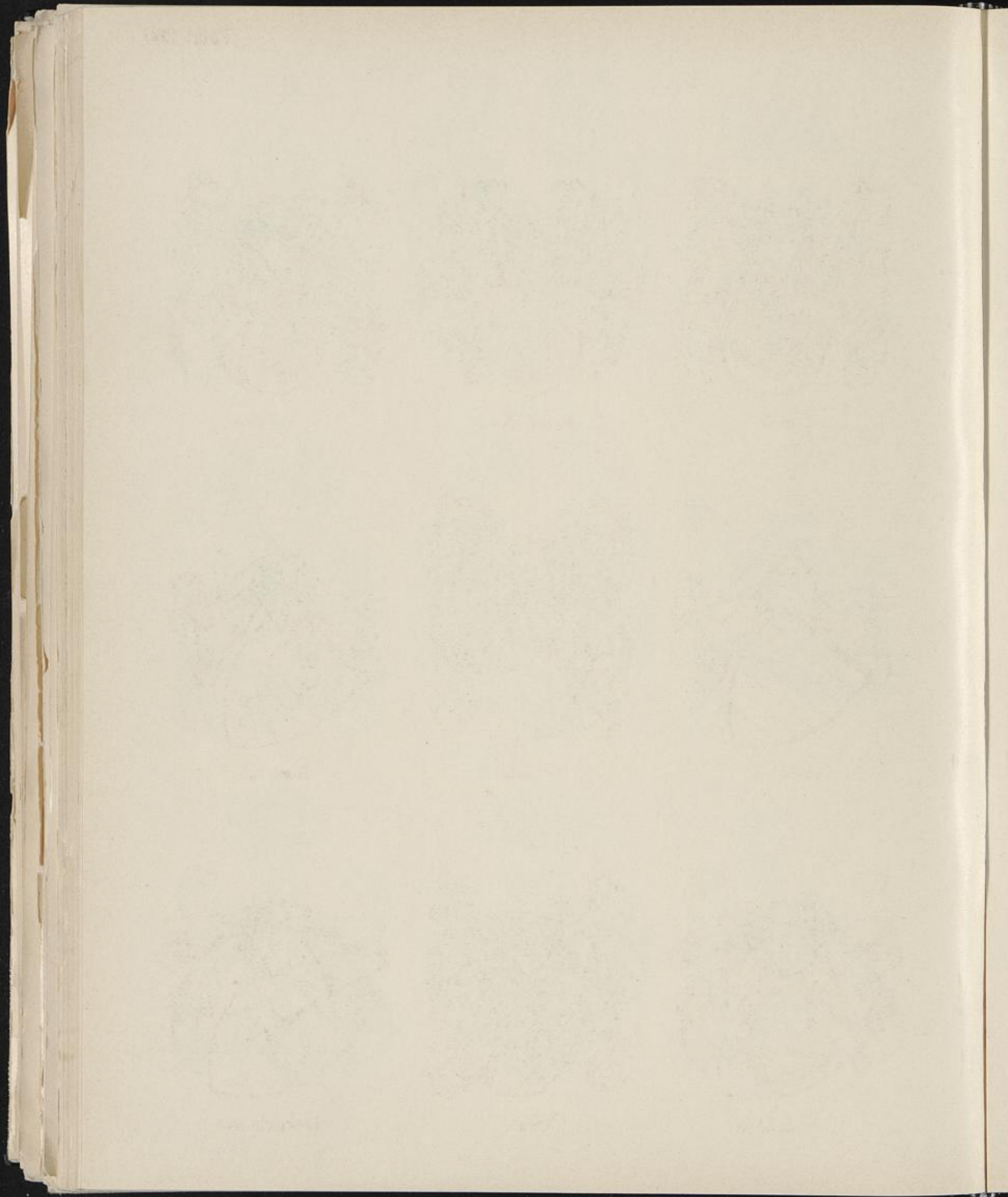



RYNE



RYNHOFF II



V. DEM RYNE

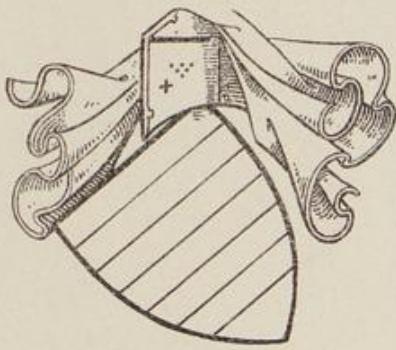

RINTELN II



RISEBER

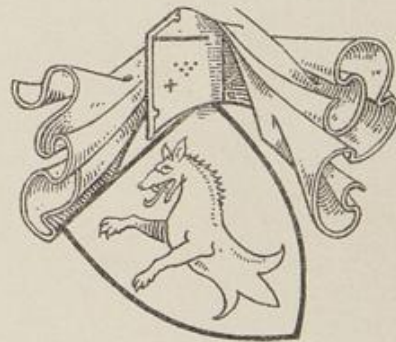

RYSTENPAT

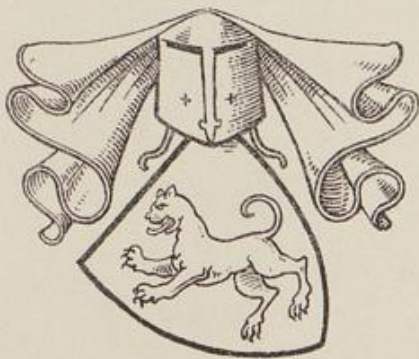

RODDENBERG



RYTHUS

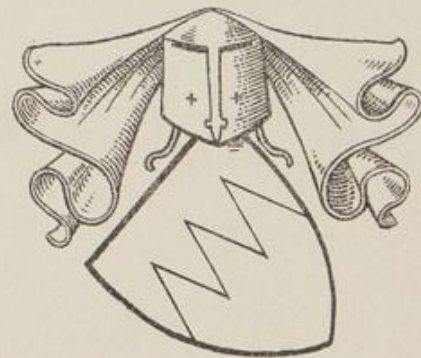

ROCKINGHUSEN

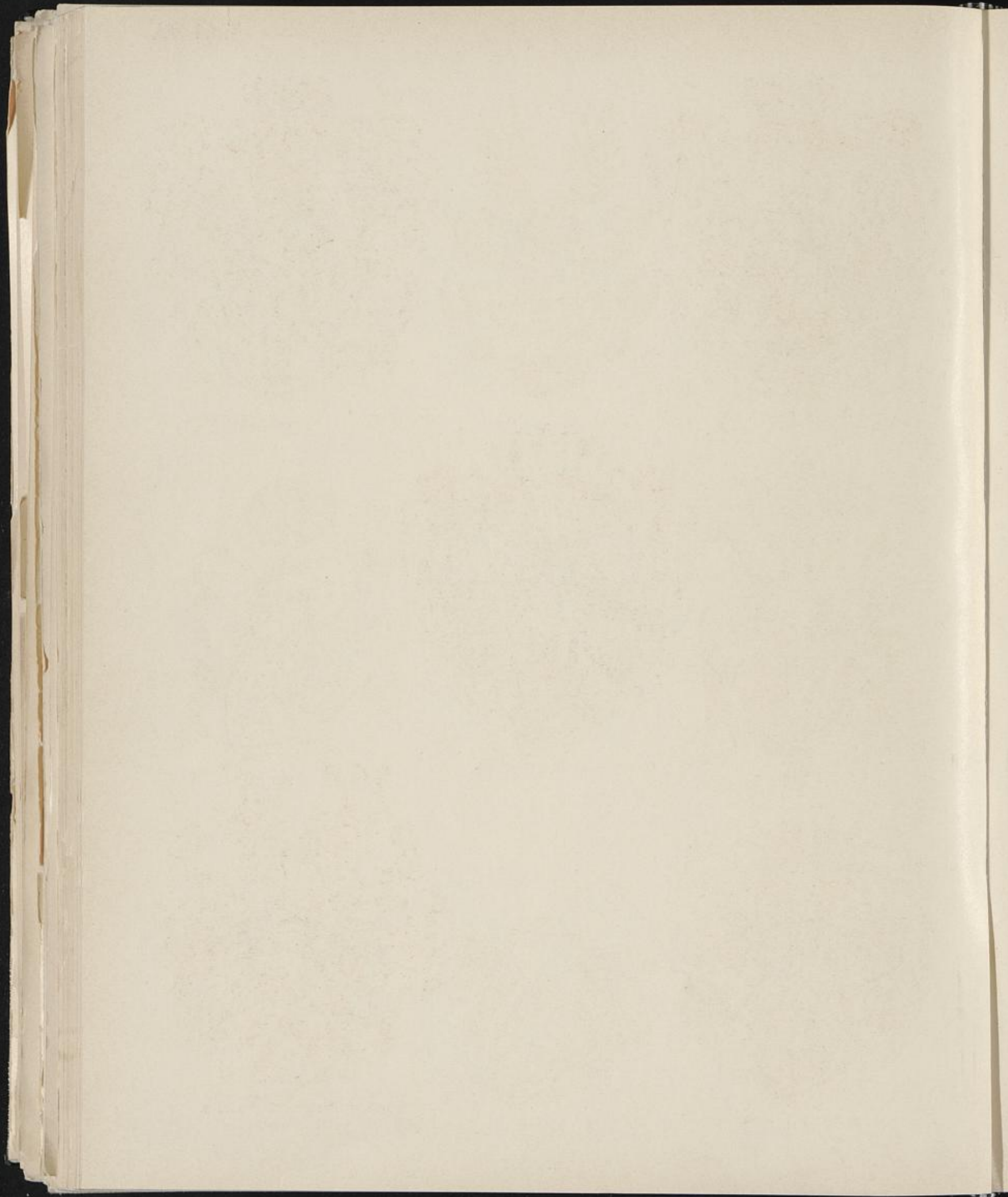

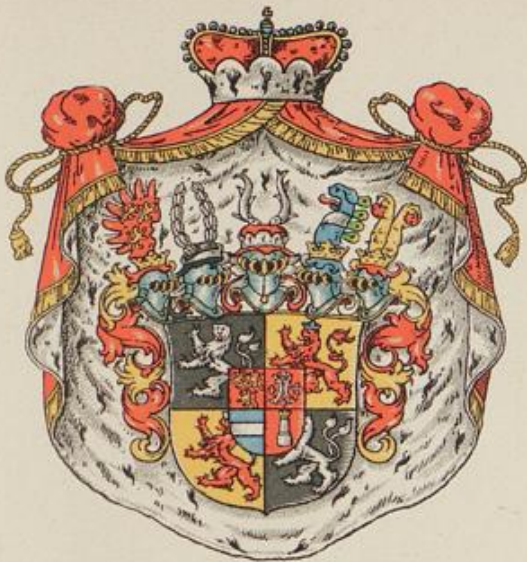

FÜRST ZU SALM-SALM



FÜRST ZU SAYN-WITTGENSTEIN-BERLEBURG

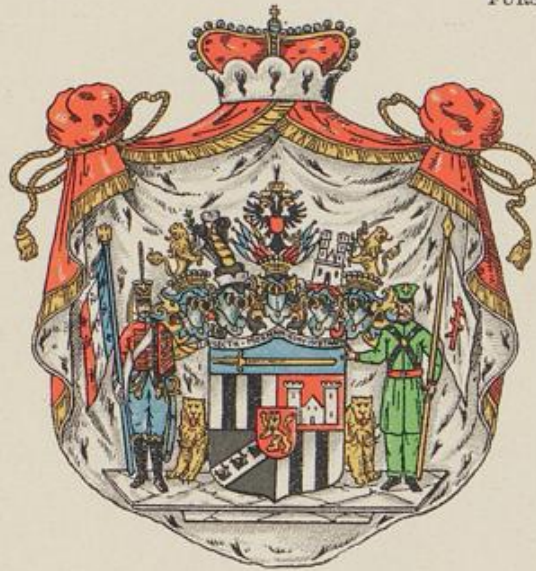

FÜRST ZU SAYN-WITTGENSTEIN-LUDWIGSBURG



FRHR. V. SCHEFFERT



FRHR. V. SCHADE ZU AHAUSEN
GEN. V. RUMP

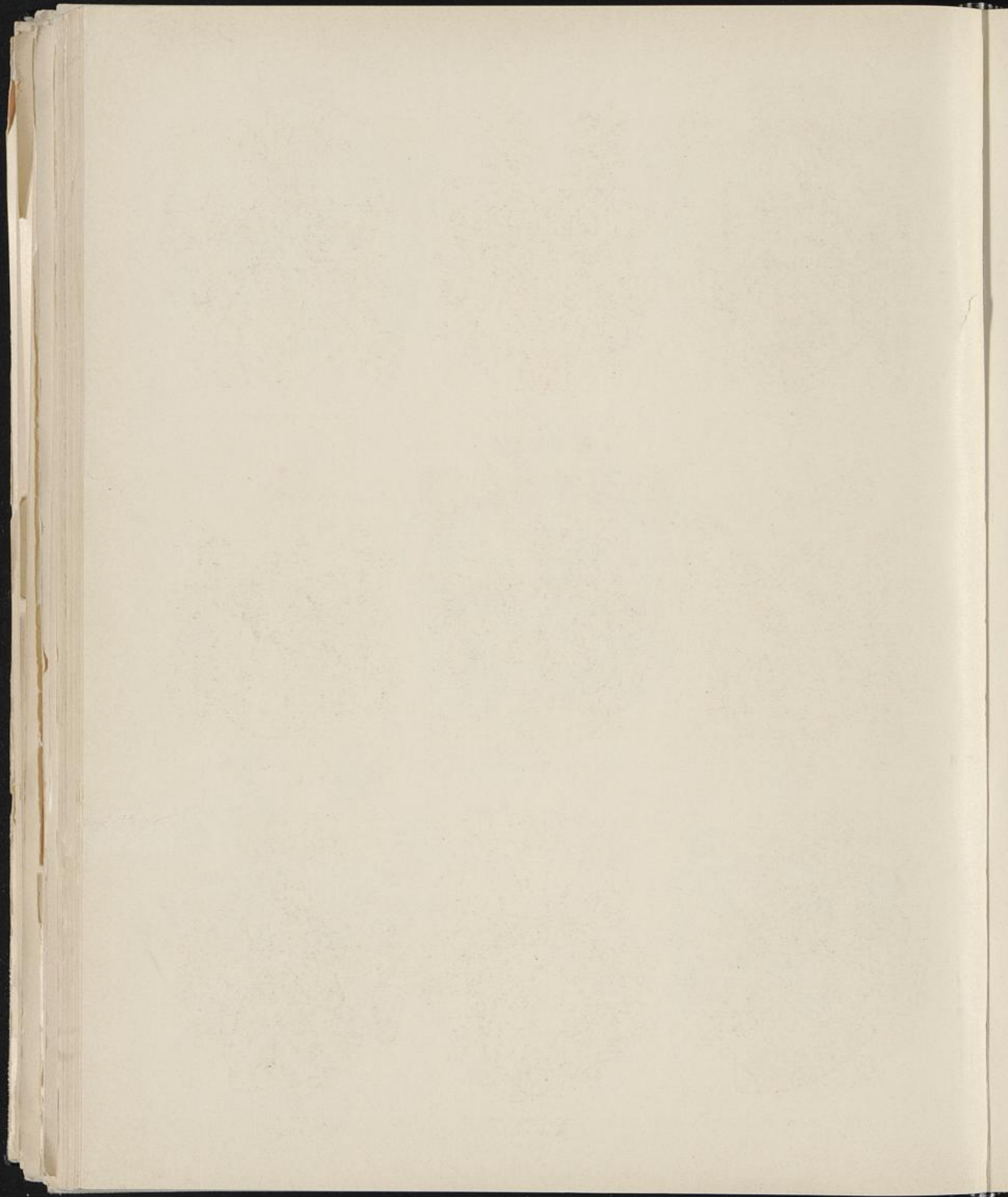



RHENA



RHEMEN



RHEDE



GRAF V. RIETBERG



RIEDEL



RYKBRACHTING



RINGENBERG

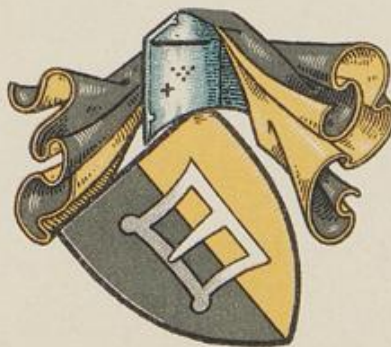

RINKERODE



RYNGOLD

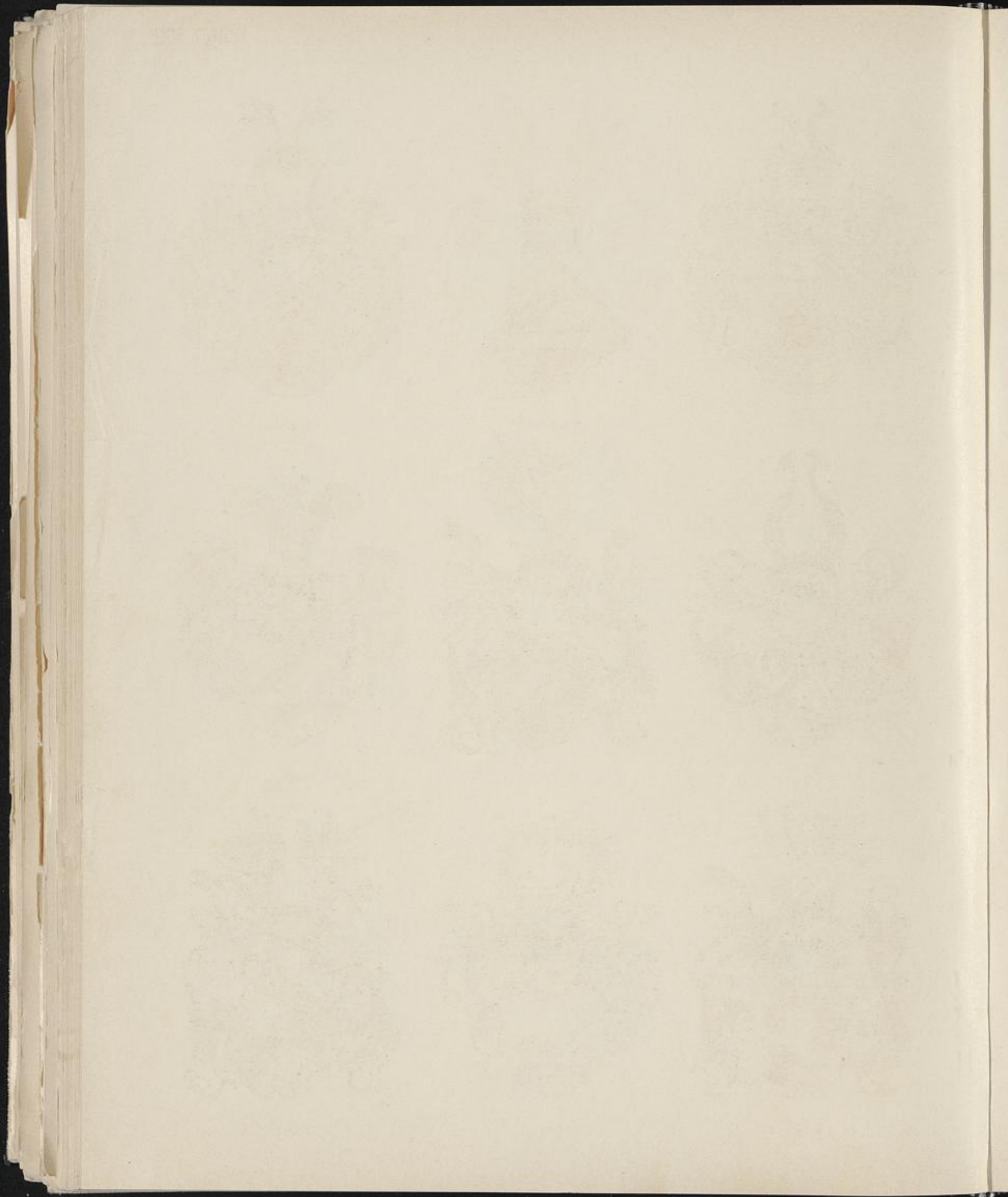



RINTELN

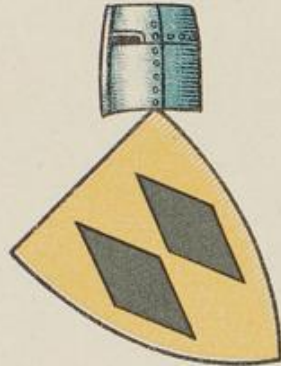

RINTELN II



RINTELEN



RISSEBITTER



RIPPERDA



RITTGEN



ROCHOW



RODDE



RODE

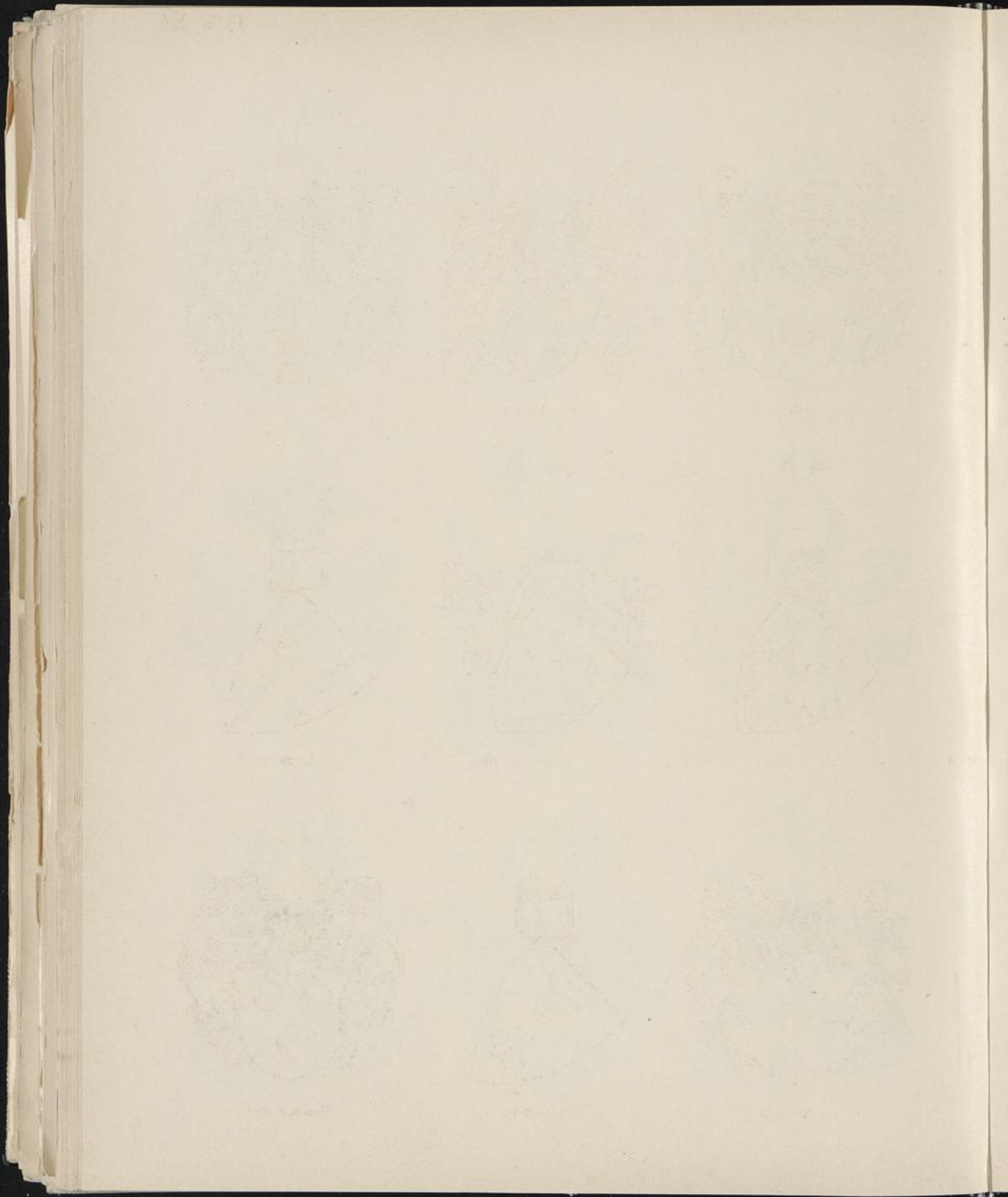



RODE



DE RODE I



RODE V. SENDEN I

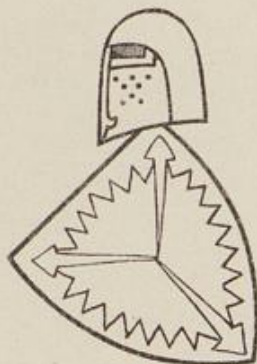

RODE V. SENDEN II

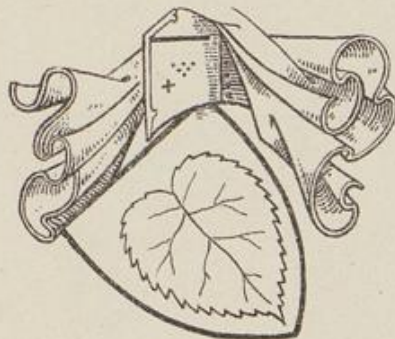

RODE V. SENDEN III

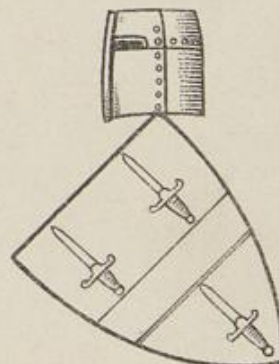

RODE II



DE RODE II

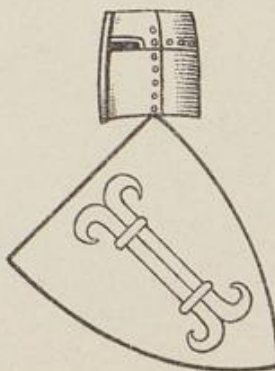

RODEKISSEN



RODELEVEN I

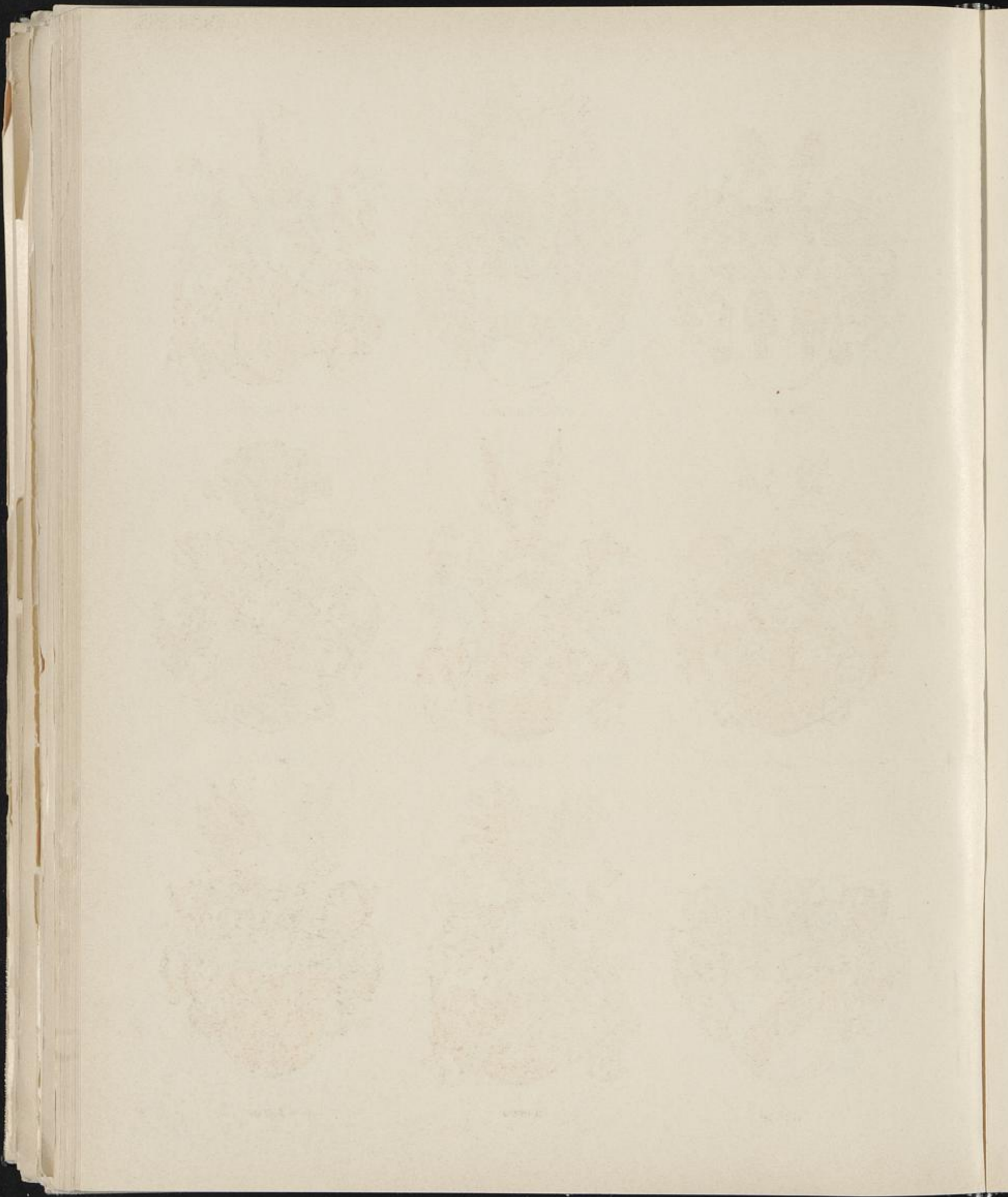

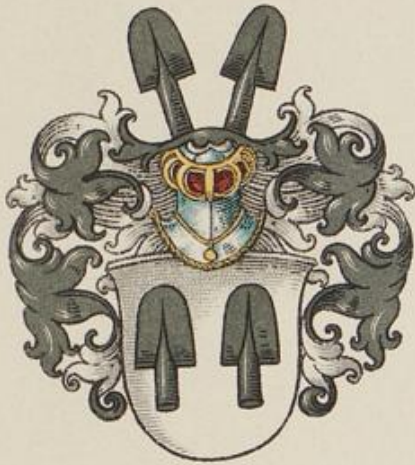

RODE II



RÖDINGHAUSEN



RODE III



RÖDER



ROEDE



ROELL



ROGGE



RÖSSING



RÖVER

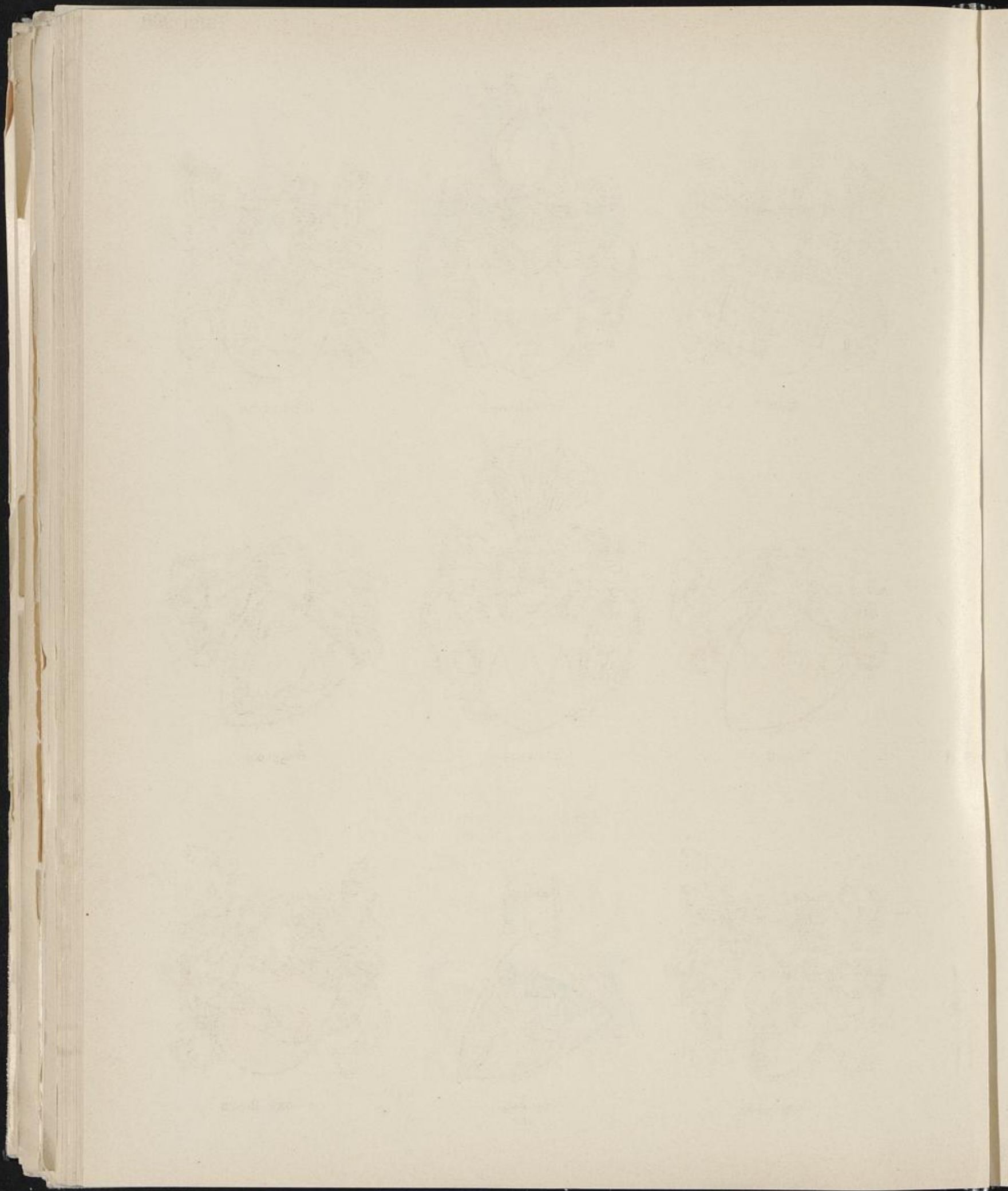



RODEN



RODELEVEN II



RODENBERG

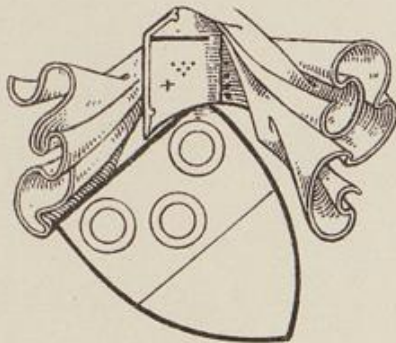

ROGGE II



RODEWIG

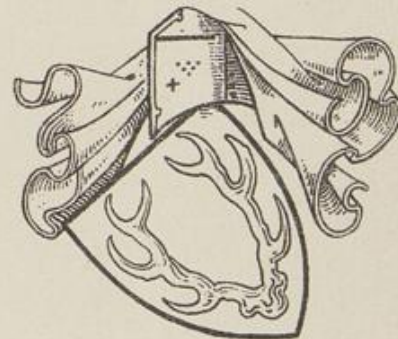

ROKELOSE



ROMESBERG

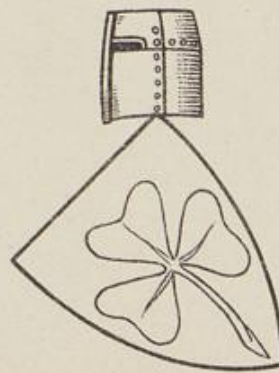

ROMBERG
ALT



V. DER ROSEN

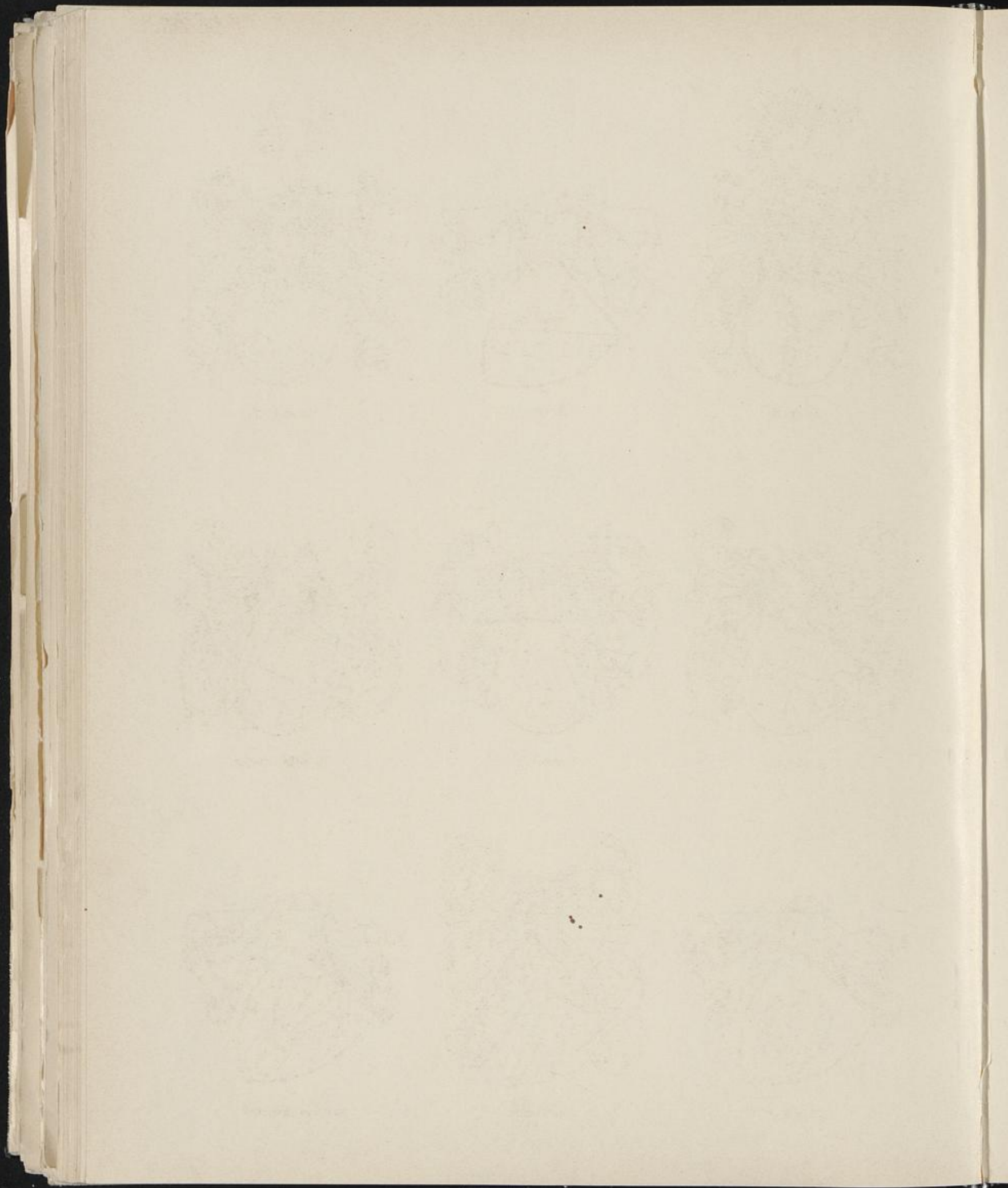



ROST II

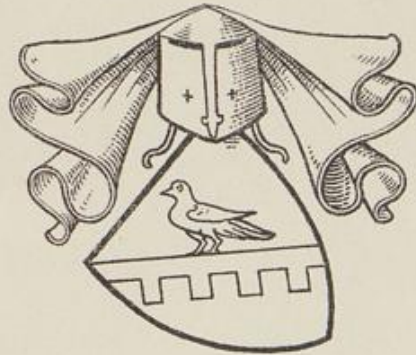

ROST I



ROSTORPE



ROTERT II



ROTERT I



ROTHINGHUSEN

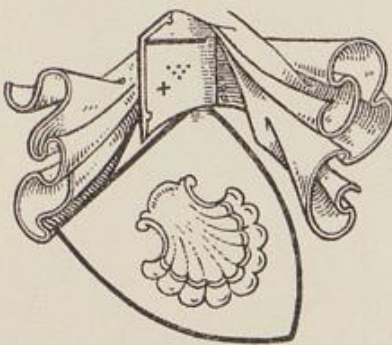

ROTHUS



ROTHAUS

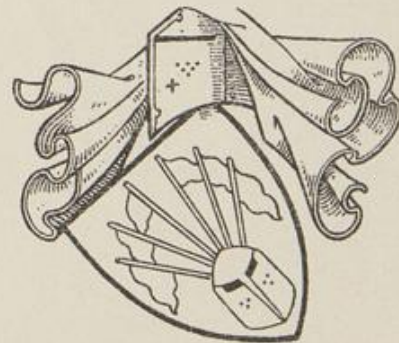

ROTHWORDESSEN

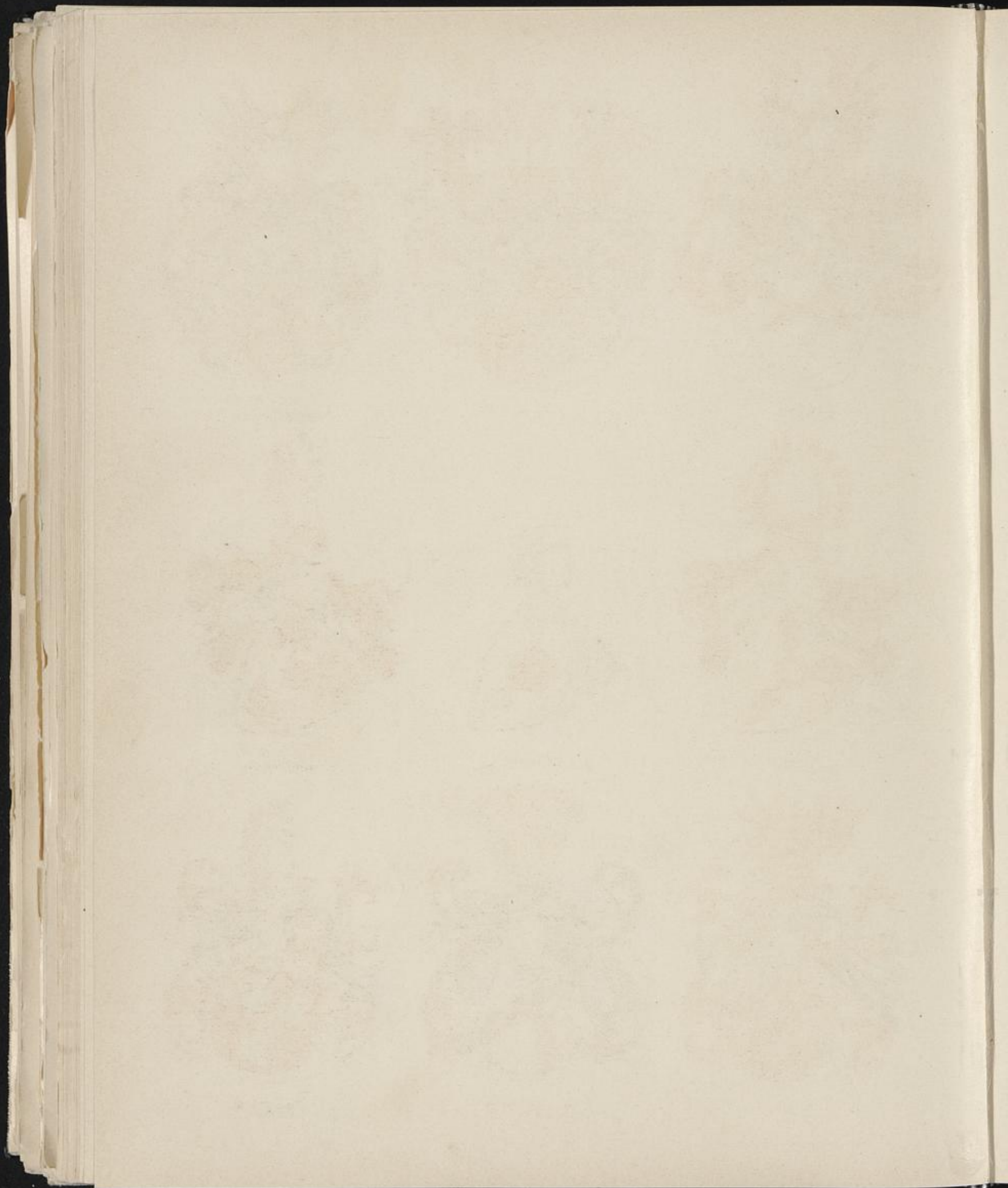



ROLAND



FHR. V. ROLF



ROLLINGHAUSEN
GEN. KORTE

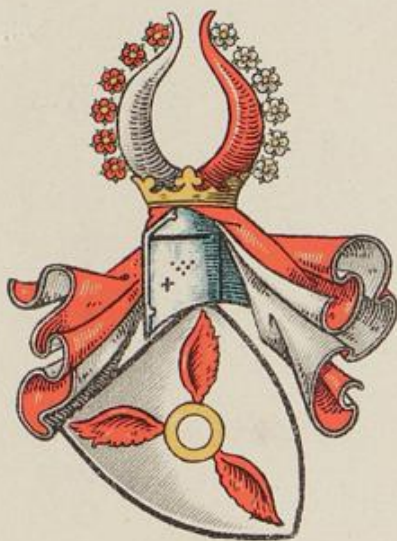

ROMBERG I

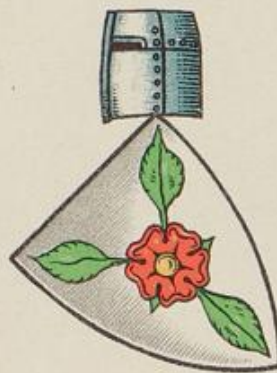

ROMMEL

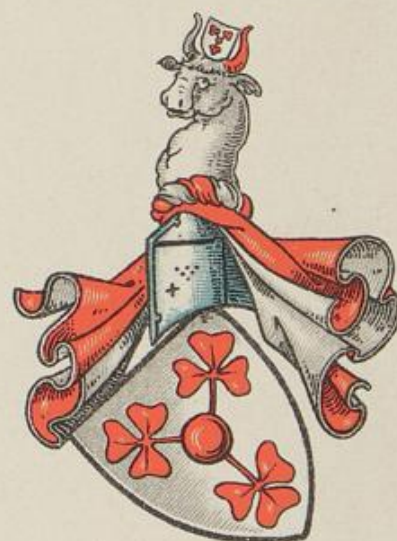

ROMBERG II
RODENBERG



RORUP



V. DER ROPP



ROSSKAMPF I



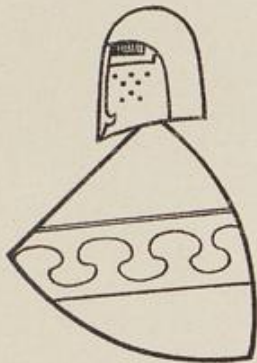

ROVERE



ROVER

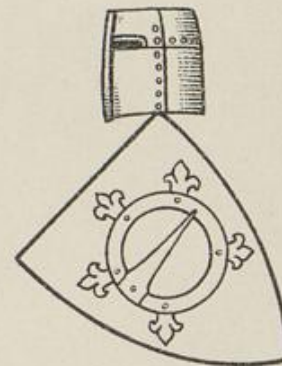

RUDERE



RÜDEN I

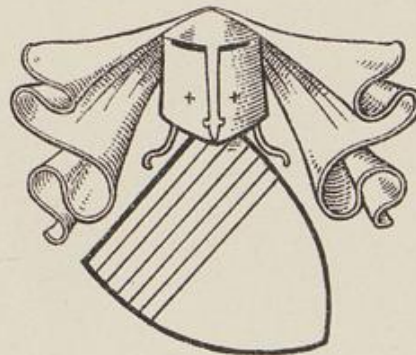

RUDERLO



RÜDEN II



RUMBECKE

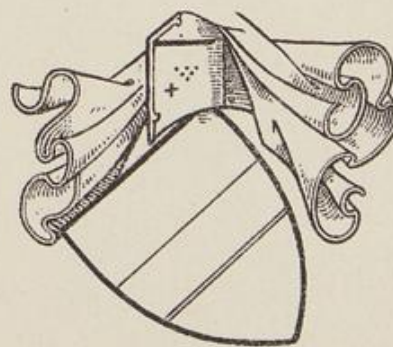

v. D. RUER



RUMENOL
RUMENHOLT

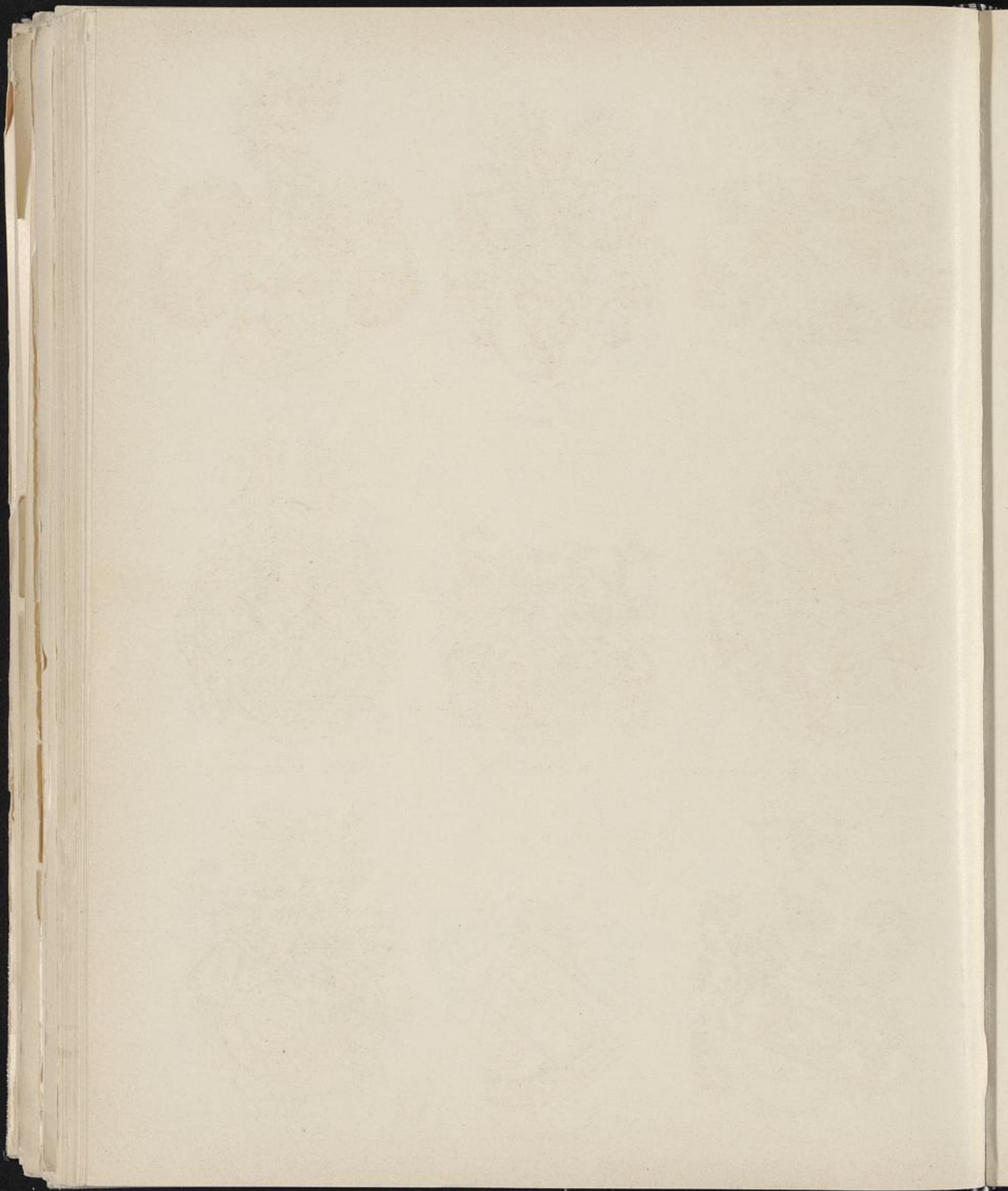



ROSSKAMPF II



ROTHHAUSEN



ROSTORP



ROTTORP



RÜDENBERG



RÜBEL V. BIBERACH



V. D. RUER



RUMSCHOTEL



RUESPE





RUMESCOTEL

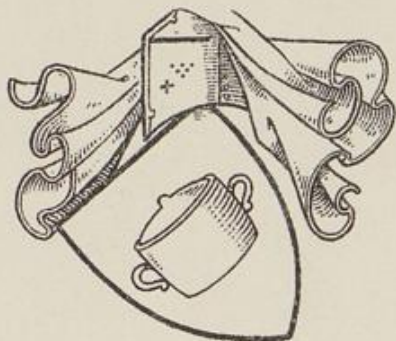

RUMP



RUMP V. LOEN



RUNST

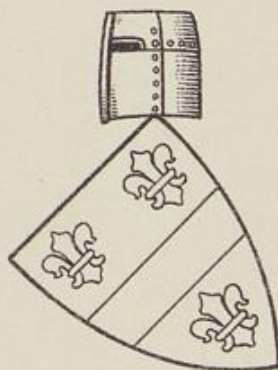

RUSSEL I



RUSSEL II



RUZE I

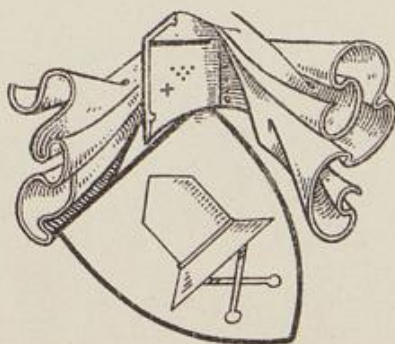

RUZE II
RUCE



RUWE

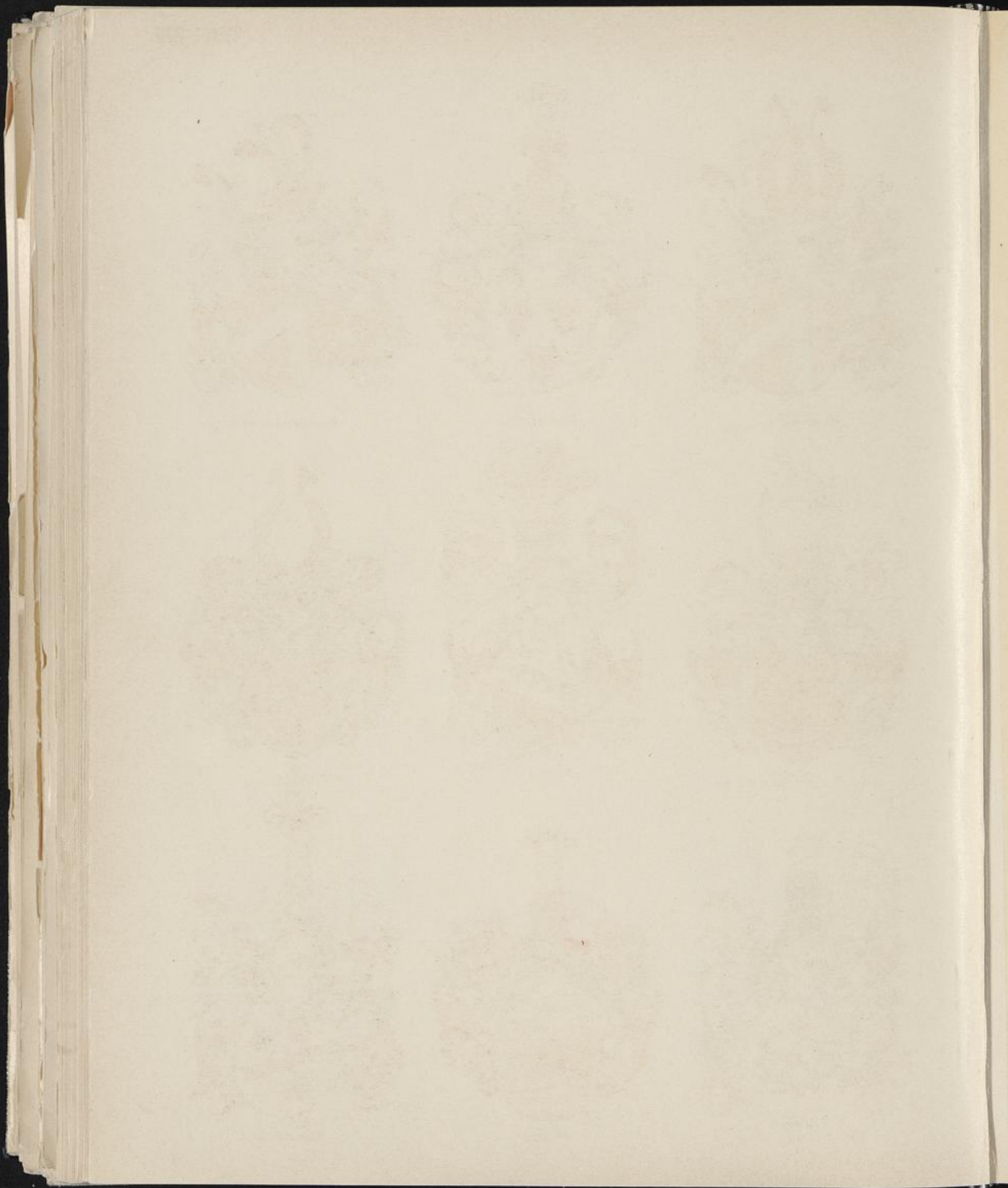



RUMP
OEDINGEN GEN. RUMP



RUSCHEPOL



RUMP ZUR WENNE



GRAF SALM-HOOGSTRATEN



SASSE



SANGERHAUSEN

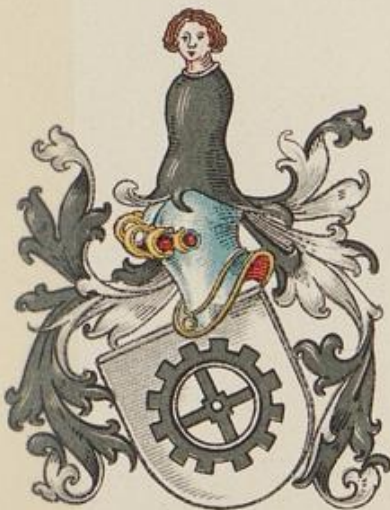

SASSENDORF

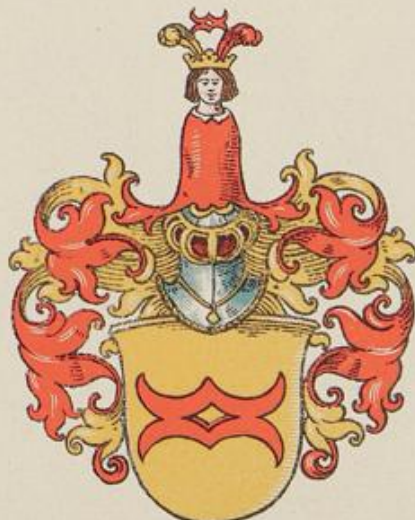

SCHADE



SCHACHTEN

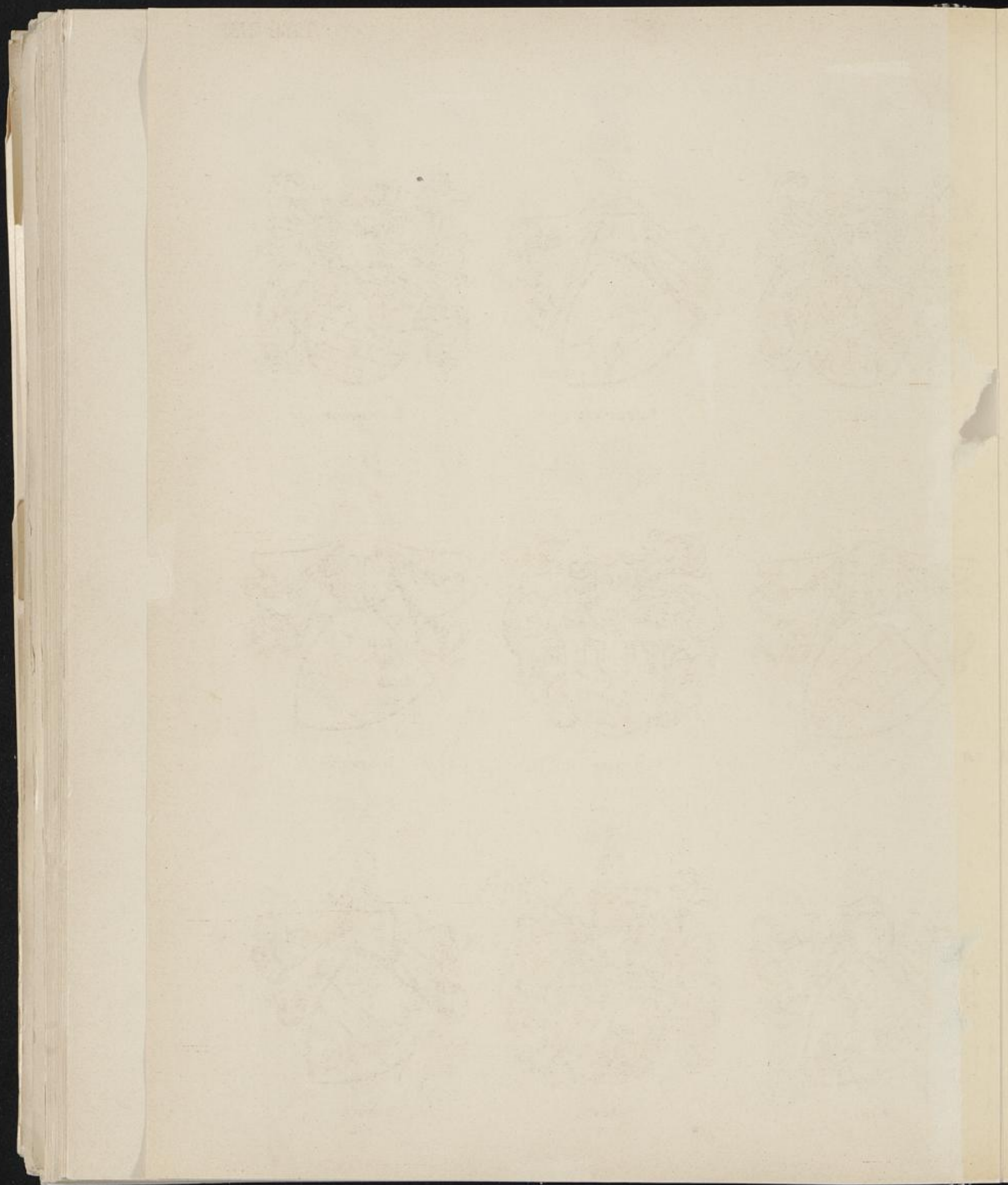



RUZE

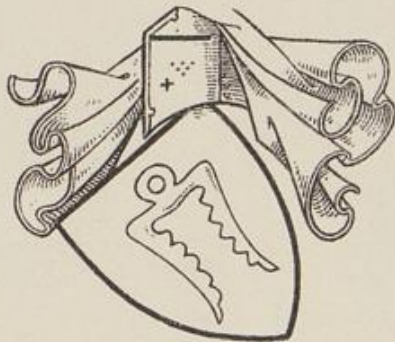

SAFFENBERG I



SADEMSDORP

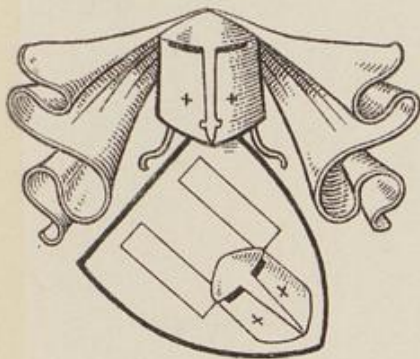

V. D. SANDE



SAFFENBERG II

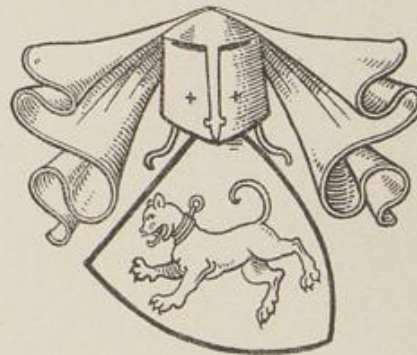

SANDFORT

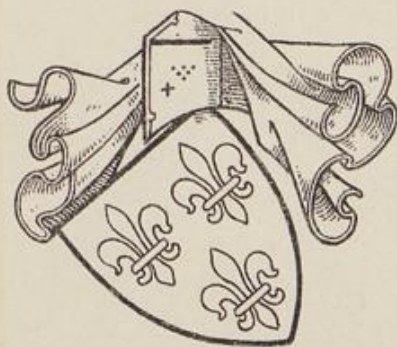

SASSE I



SALZRUMP

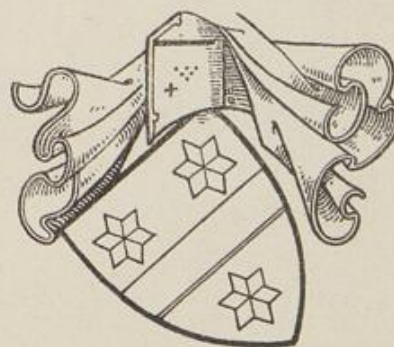

SASSE II

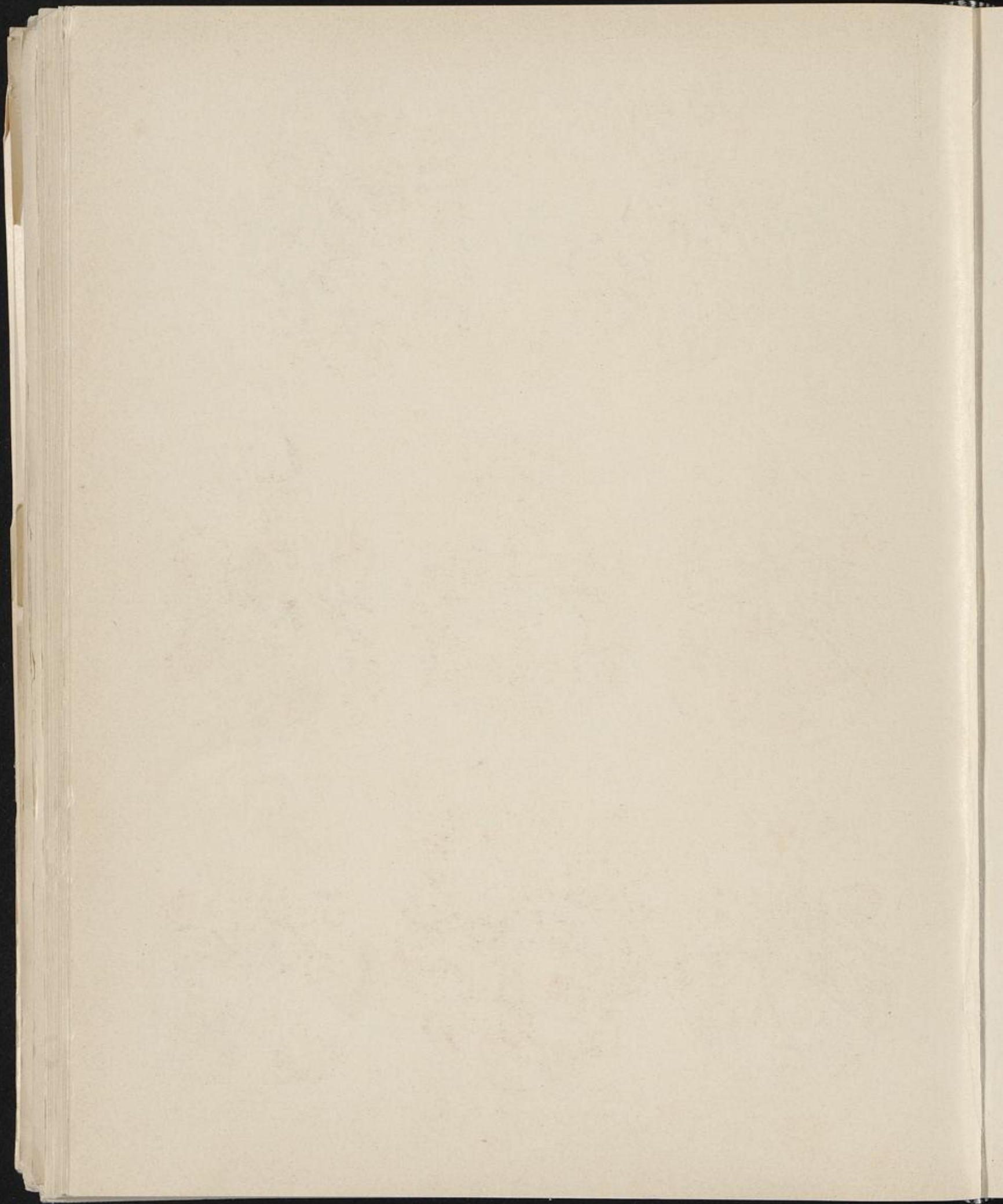



SCHADE III



SCHADE II ZU REISTE



SCHAGEN



SCHAPHAUSEN



SCHARPENBERG



SCHEDELICH

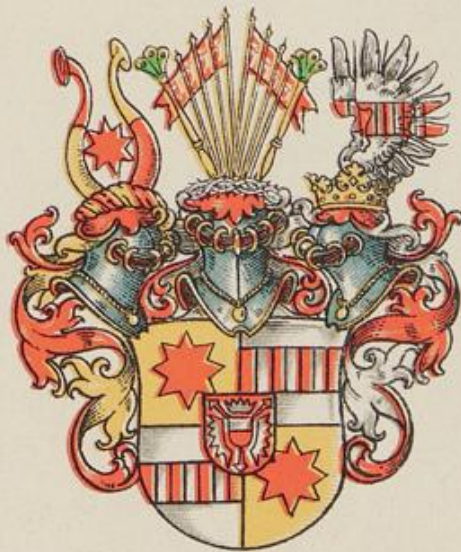

GRAF SCHAUBURG-HOLSTEIN



SCHAEFFER-BOICHORST

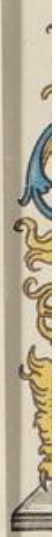

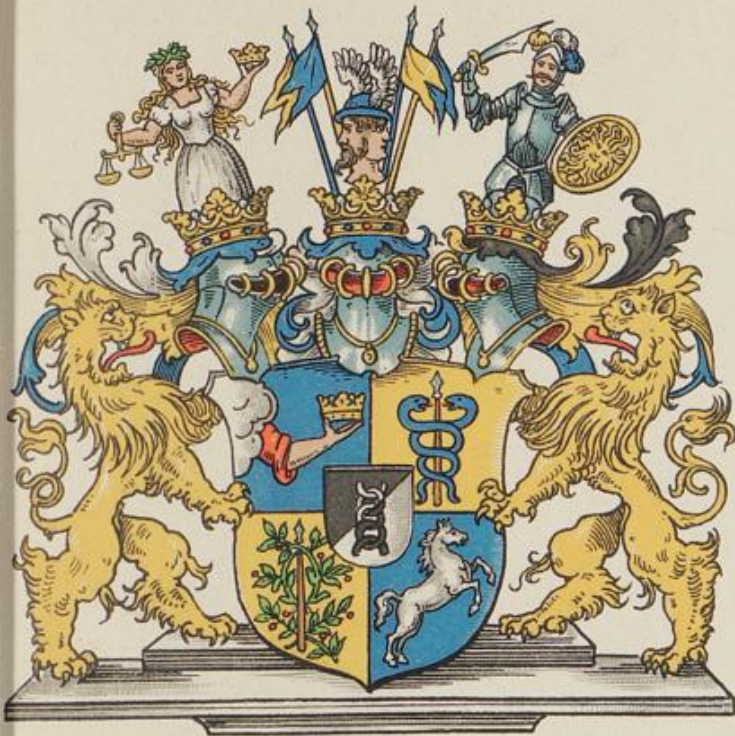

GRAF SCHLIPPENBACH

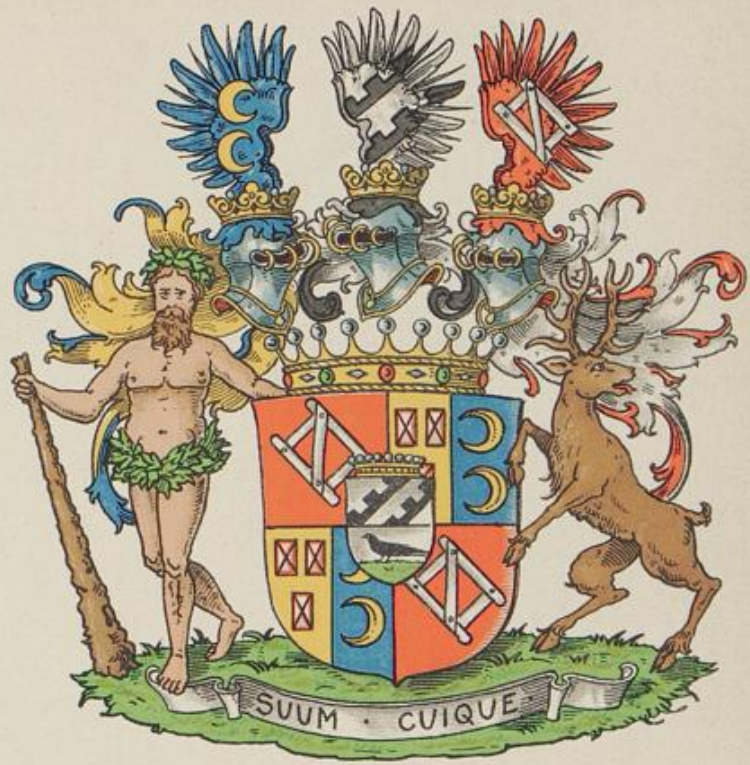

GRAF V. SCHLITZ GEN. V. GÖRTZ-WRISBERG

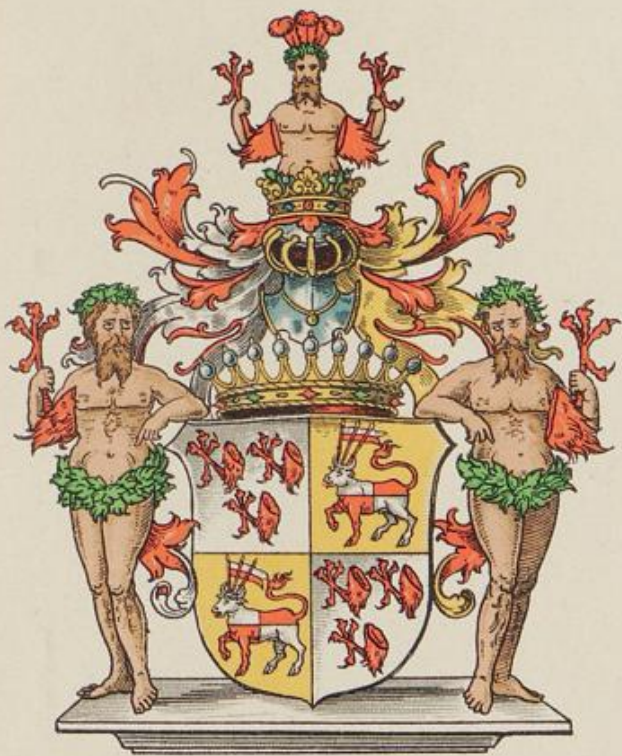

GRAF V. D. SCHULENBURG

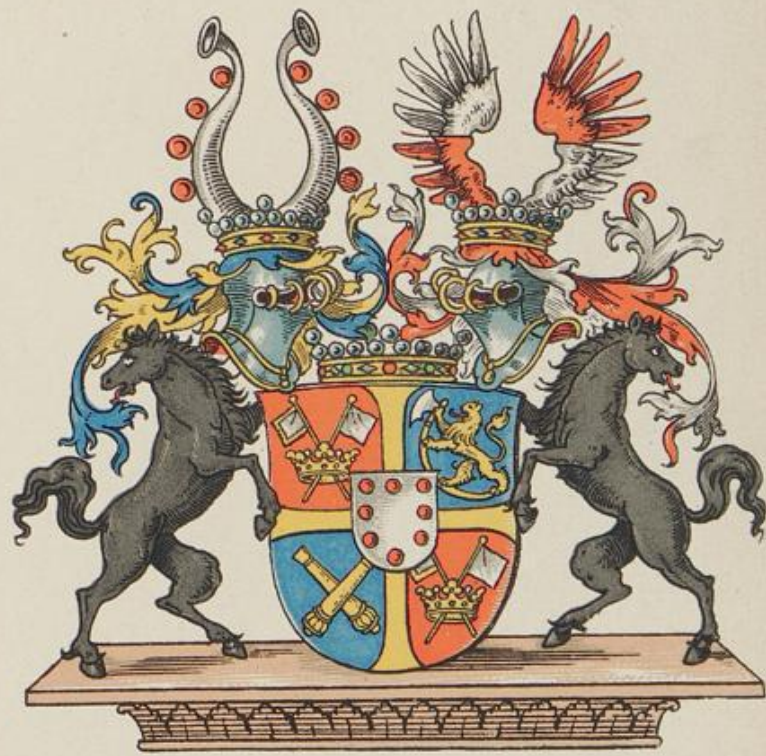

FHR. V. STAEL I.

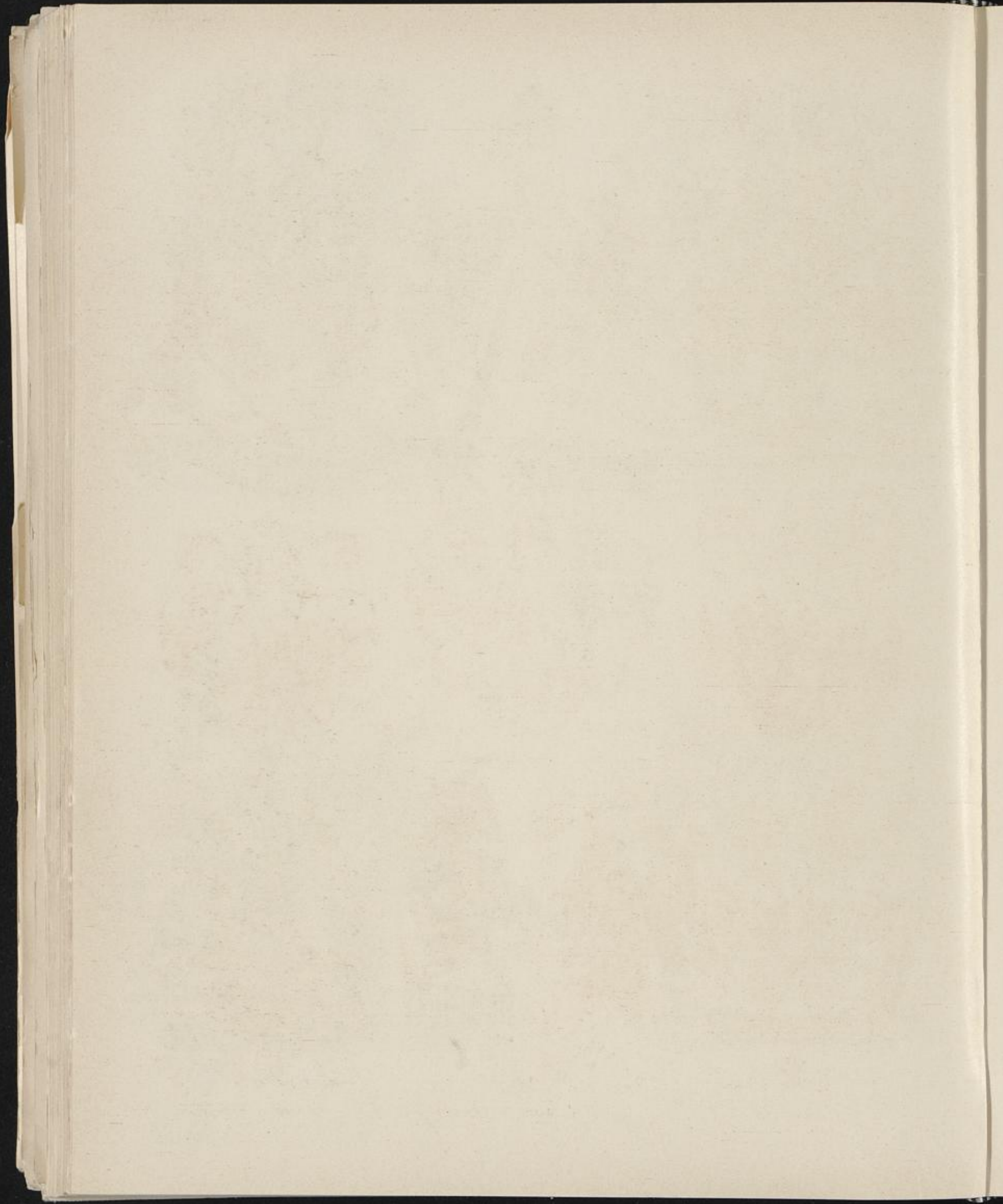



SCHEIDINGEN



SCHEFFERT



SCHEIDT
GEN. WESCHPFENNIG



SCHELE



FRHR. V. SCHELLERSHEIM

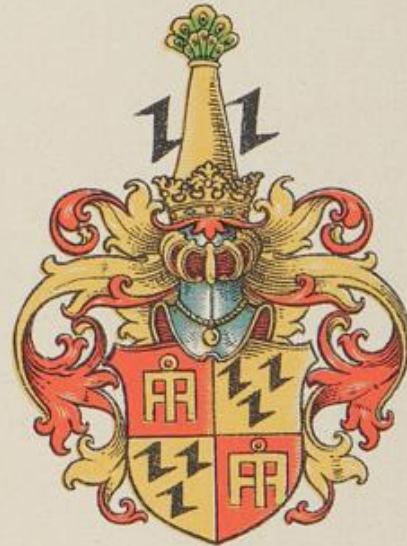

SCHELE II

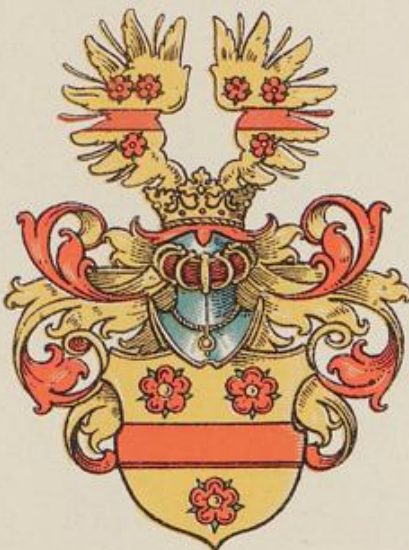

SHELVER



EDLE V. SCHELVER-KÖTTING



SCHENK V. NYDEGGEN

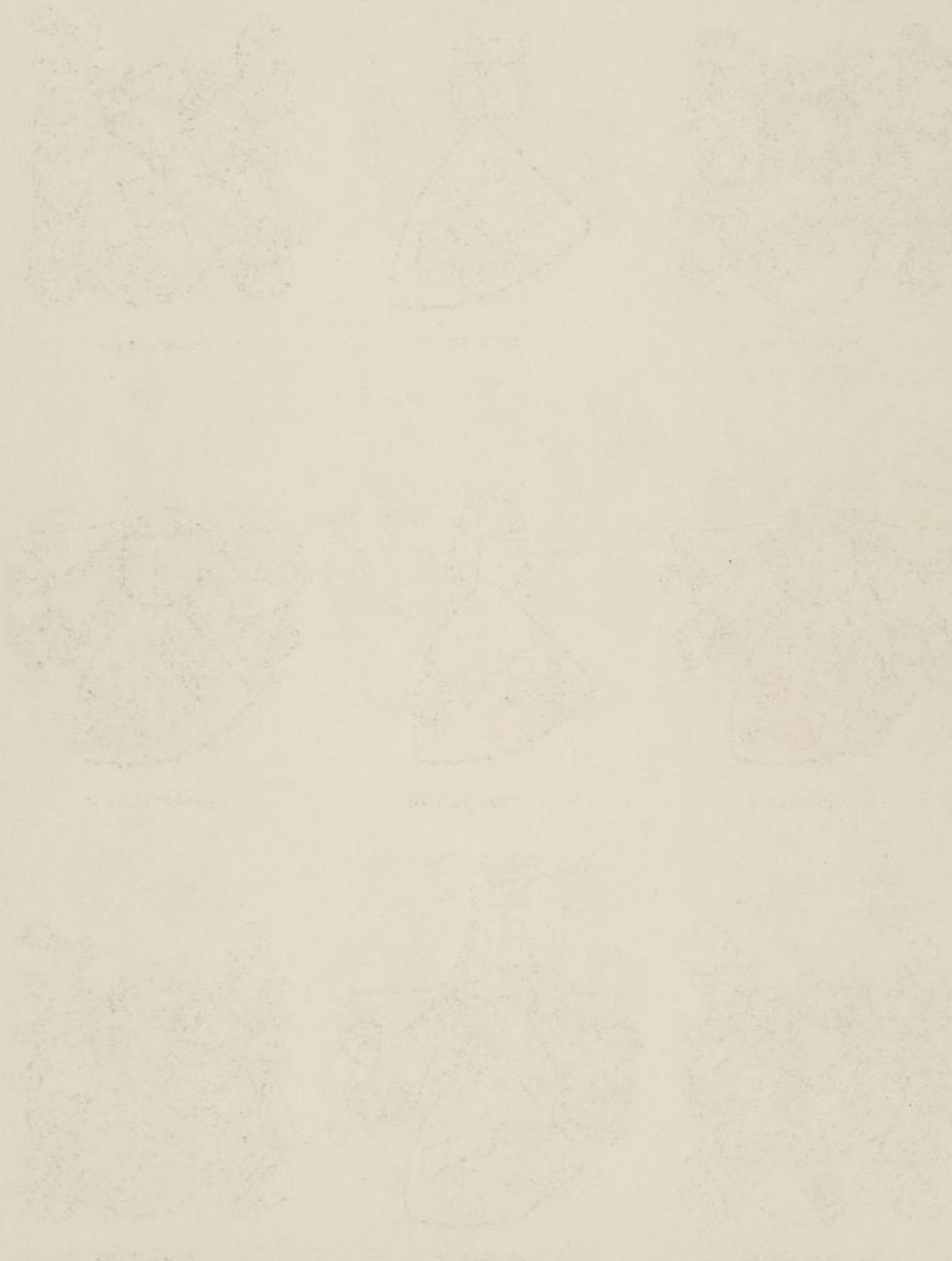



SASSENDORP I

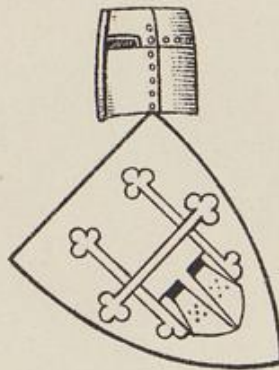

SCALVER



SASSENDORP II

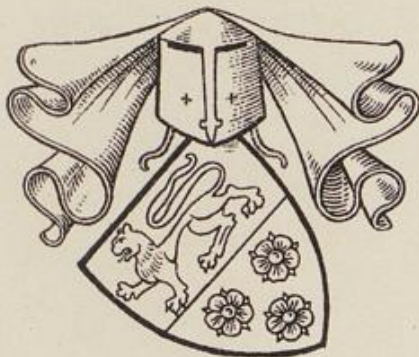

SCARDENBERG



SCARDENBERG III

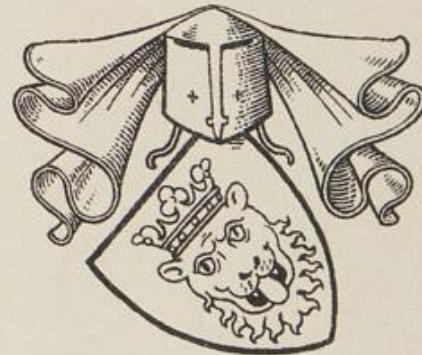

SCARDENBERG II



SCHARPENBERG

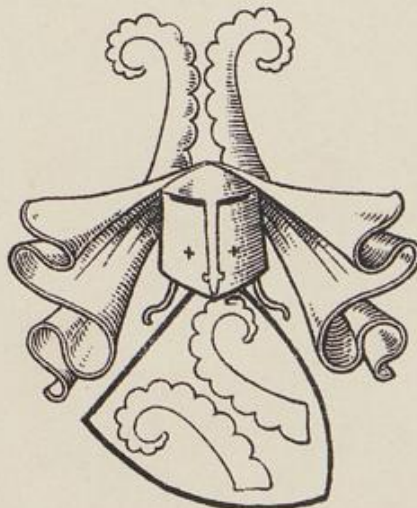

DE SCHELE



SCHBURKEN

Faint, illegible text or markings, possibly bleed-through from the reverse side of the page.



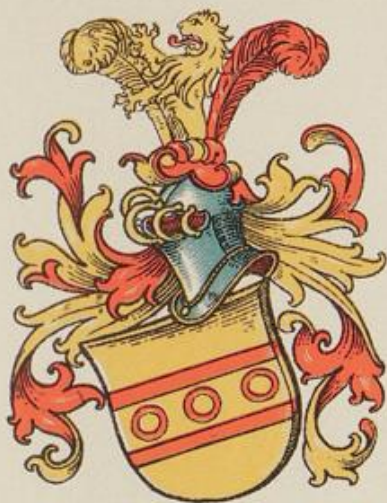

SCHENKEBEER

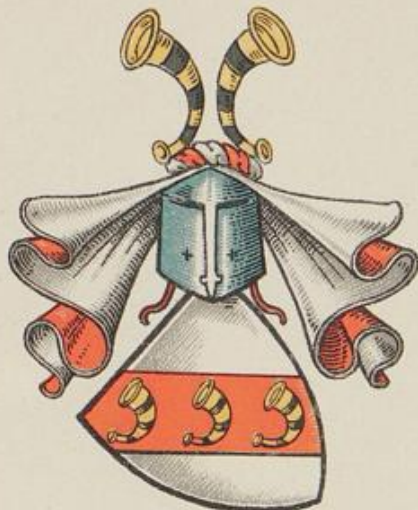

SCHENKING



SCHENKING II



SCHENKING III



FREI- UND EDLE HERREN
V. SCHENKING
ZU BÜREN UND RINGELSTEIN



SHEVEN



SCHILDER



SCHIEDE



SCHILGEN



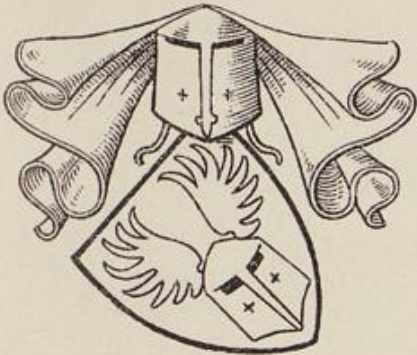

SCHELE
GEN. DE SCHRODER



SCHELE III

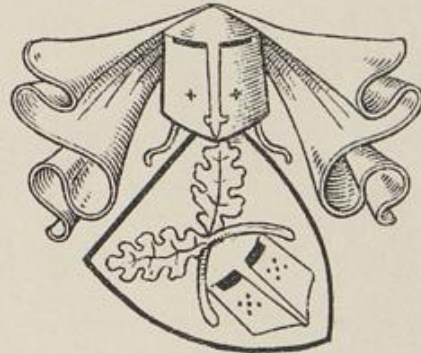

DE SCHELE
VAR.

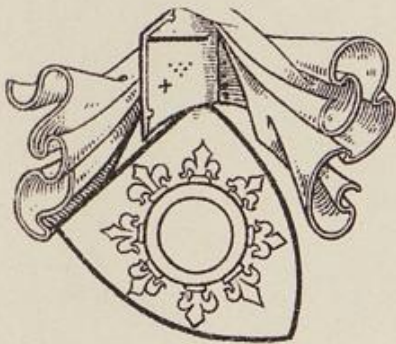

SCHENE



SCHENKE

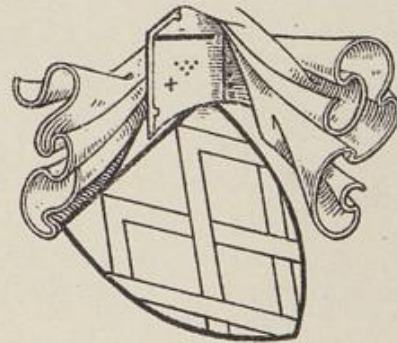

SCHENKE,
PINCERNA, DE MERFELDT



V. D. SCHEPEN



SCHPELER



SCHERWEDE





DE SCHETTER

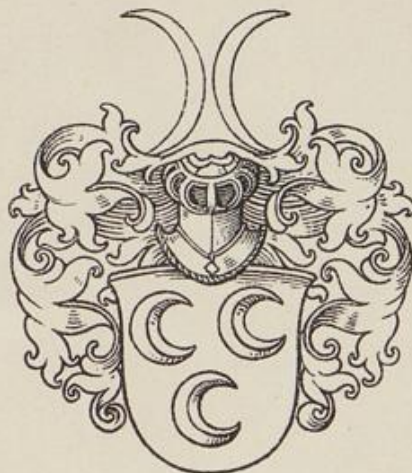

SCHEVENTORF



SCHLADEN



SCHLEPEDORP

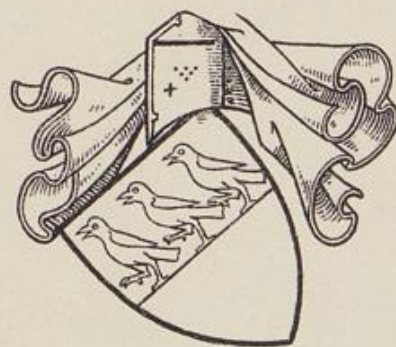

SCHLECHTRIEME



SCHLEPER



SCHILT

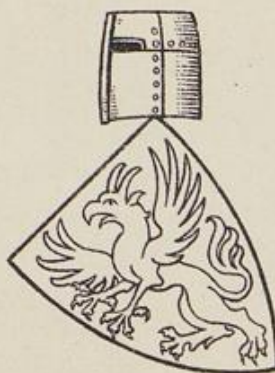

SCHILT II



SCHILT V. RÜDENSCHIED

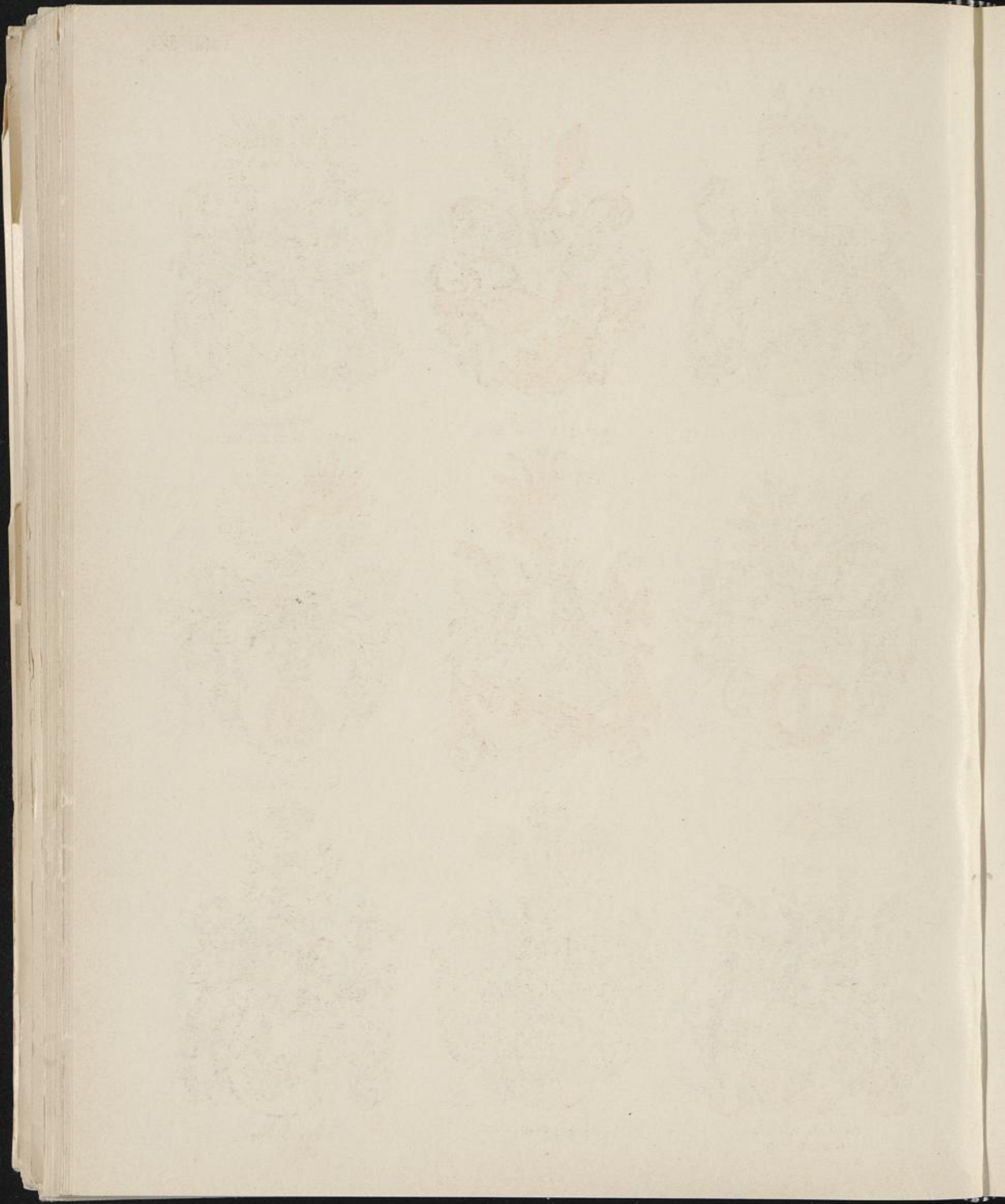



SCHILLING
ZU BUXFORT

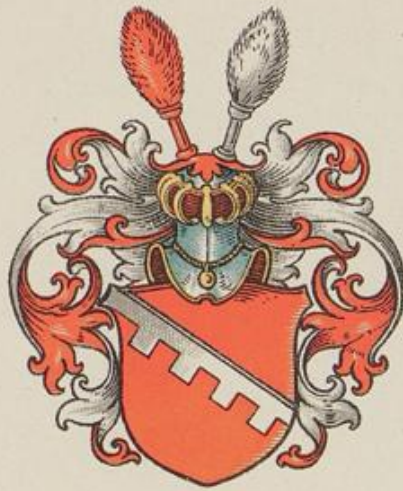

SCHILLING
SCH. VON DEM BROYL



SCHLADE
LÜTTIGHAUS GEN. SCHLADE



SCHLEBUSCH

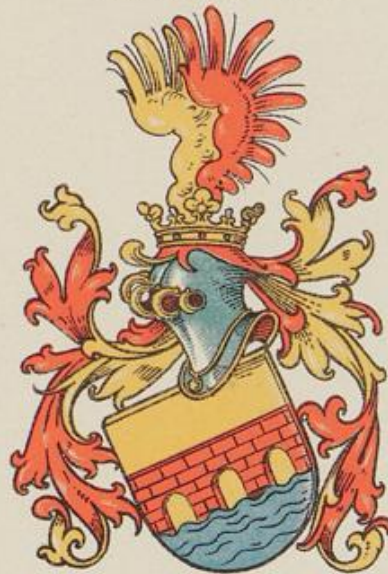

SCHLEBRÜGGE



SCHLECHTENDAHL



SCHLEDEHAUSEN
SCHLEDEESEN



SCHLEMMER



SCHLEPPEGRELL

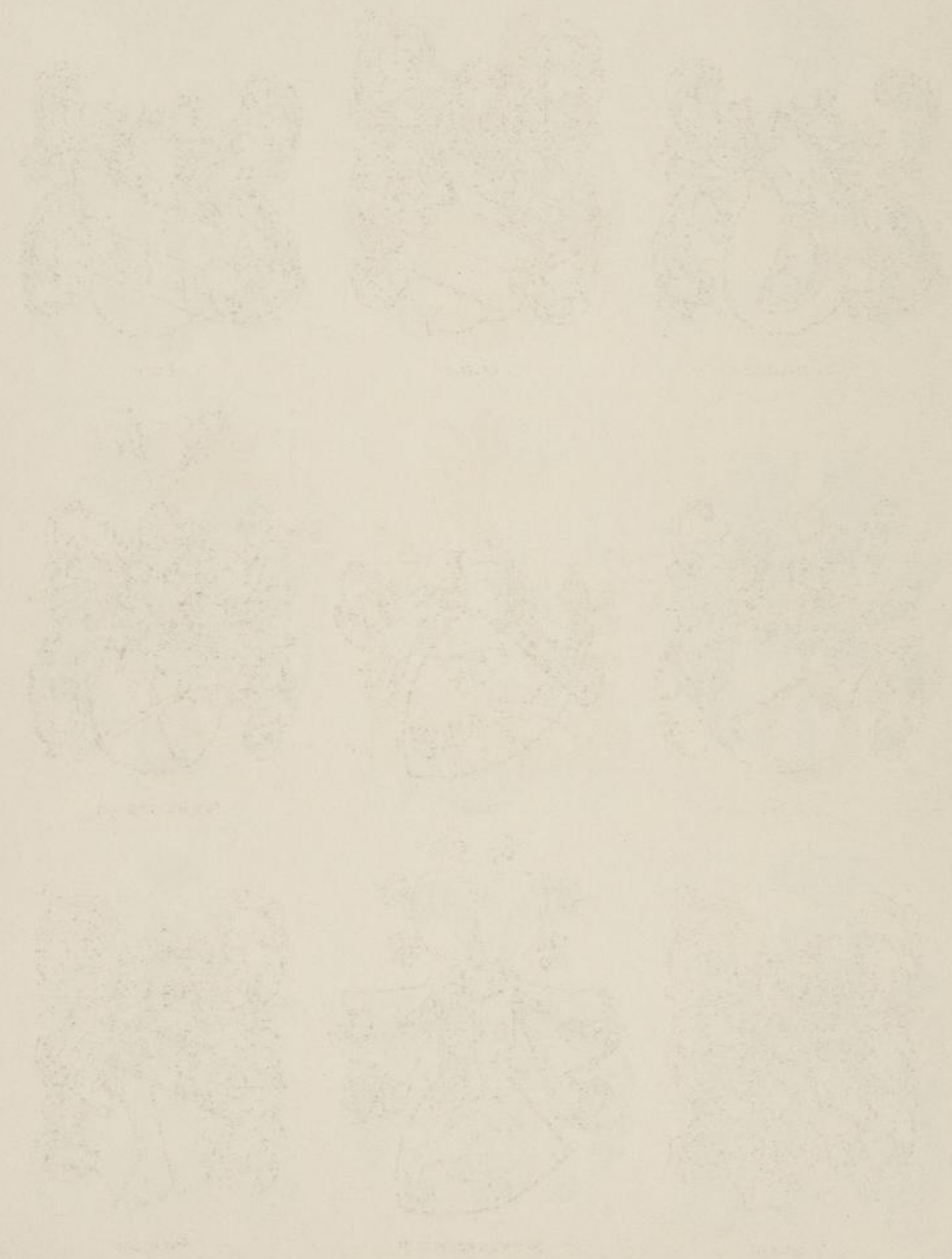



SCHLICHTING



SLICLO



SLYE



SLÜTER

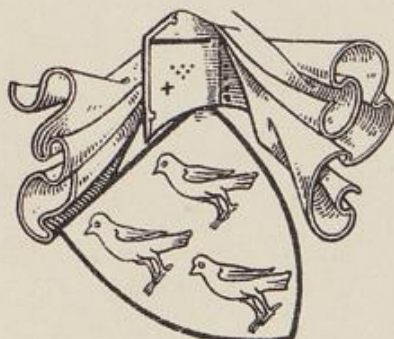

SLUNE



SCHMAKEPEPER



SMELING

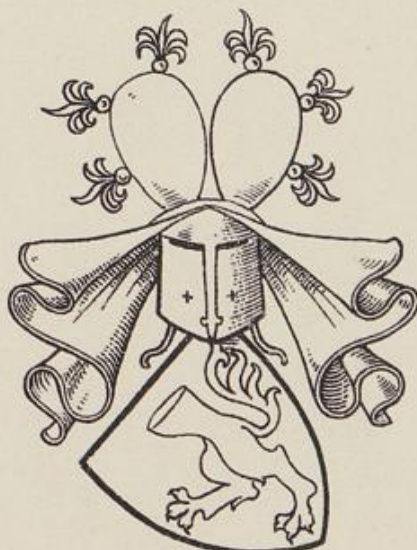

SCHMAKEPEPER II



SMERLIKE

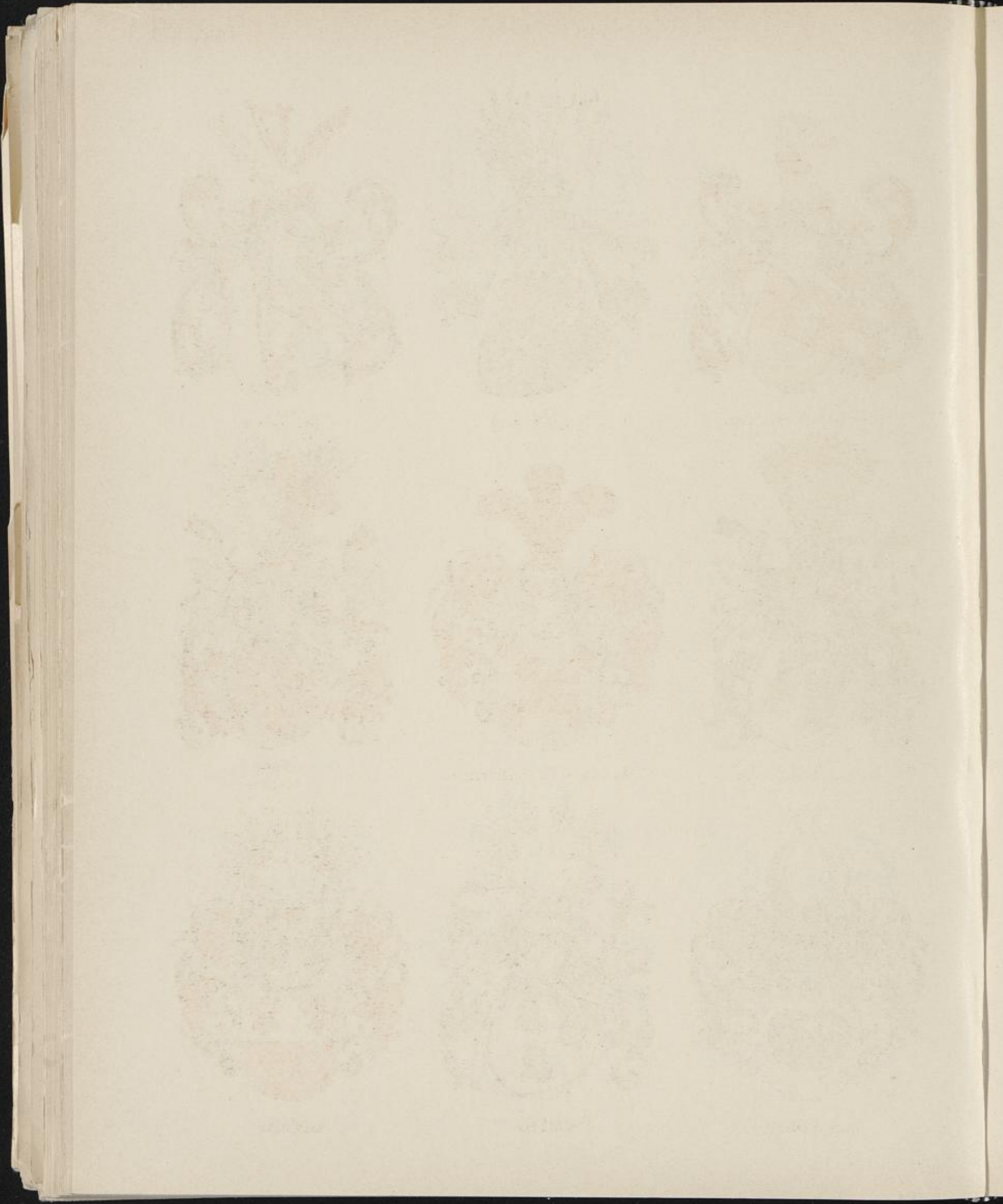



SCHLICKUM GEN. AKEN



SCHLIPPENBACH



SLINGWORM



FRHR. V. SCHLOTHEIM



SCHLUCK V. NIEDERHOVEN



SLORE
SCHLOER



SCHMALENBORCH



SCHLÜTER

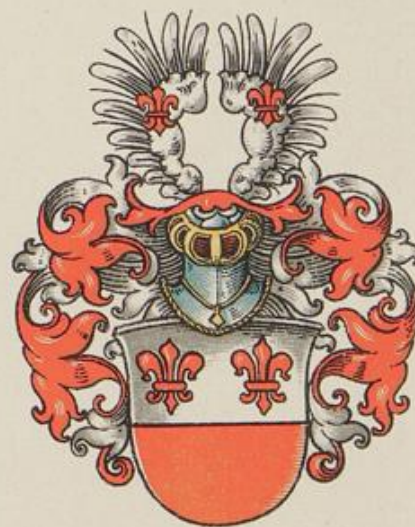

SCHMELING



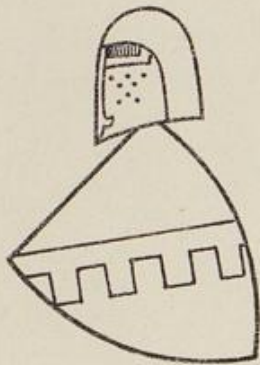

SMOYCK



SNAP

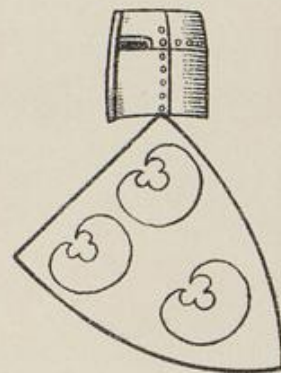

SNACKERT



SCHNIEDEWIND

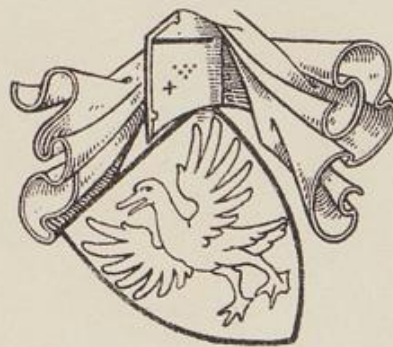

SNEGEL



SCHNETHBERG

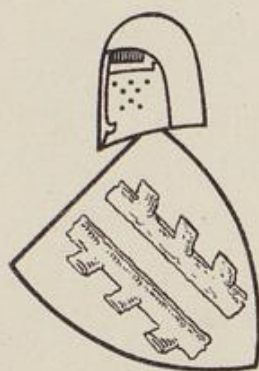

SCOKE



SCHOLDEN

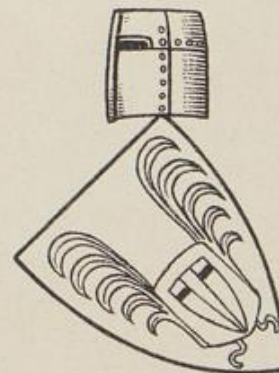

SCOLBROCK

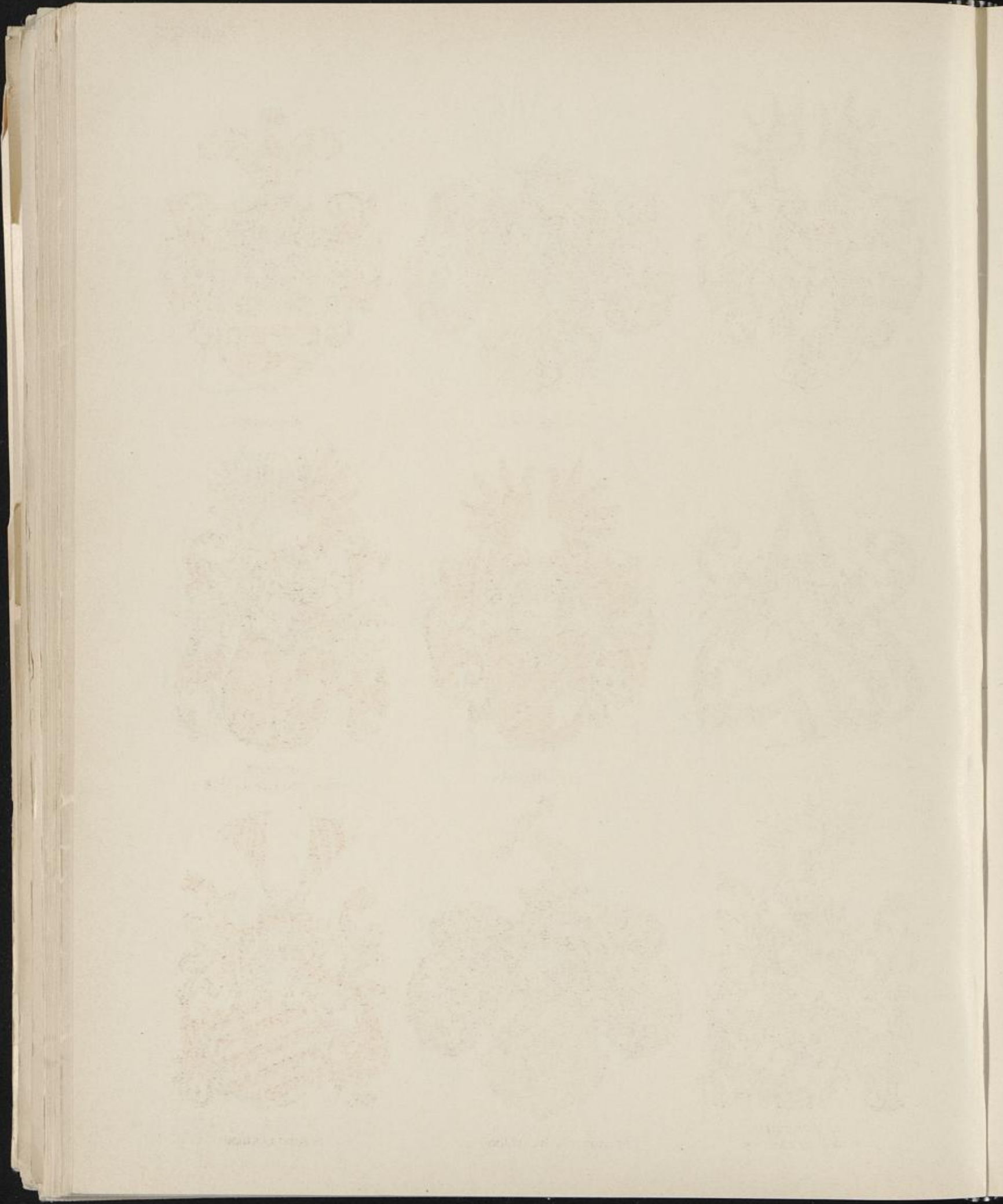



SCHMERDING



SCHMERHEIM

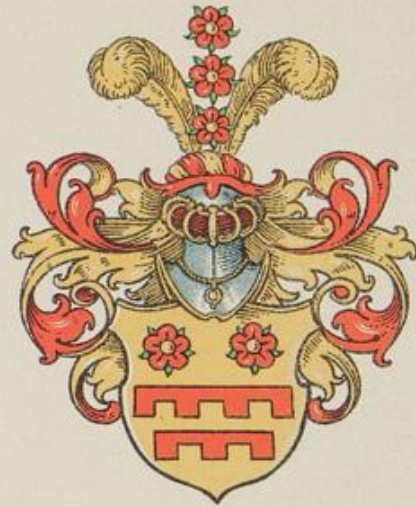

SCHMERTEN



SCHMIDTHAUS



SCHMIDTMANN



SCHMITZ
GEN. SCHMIDTHAUSEN



V. DEM SNARE
GEN. SNARMANN



SCHMITZ V. GROLLENBURG



SCHNELLENBERG



Fig. 1



Fig. 2



Fig. 3



Fig. 4



Fig. 5



Fig. 6



Fig. 7



Fig. 8



Fig. 9



SCOLEMAN



SCHONENBERG

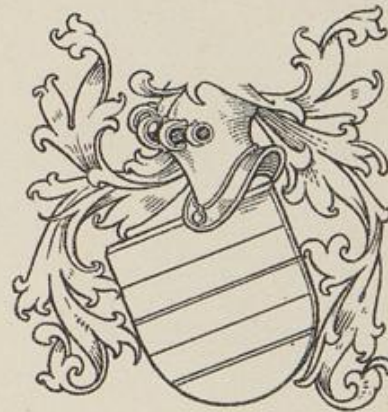

SCONENBERG

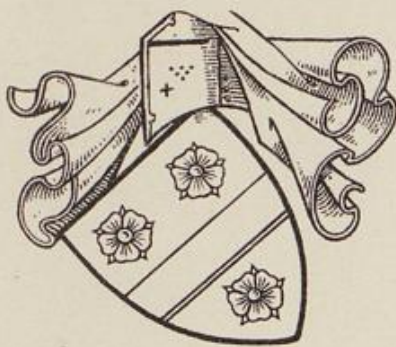

SCHOTELMANN



SCONEWEDER

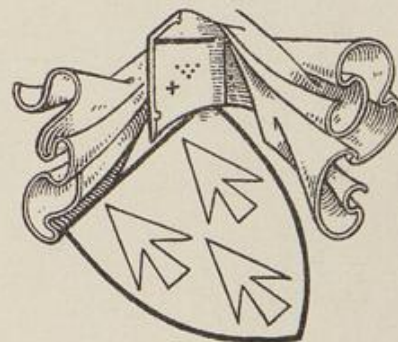

SCHRAGE
GEN. V. GEYTEN.



SCRIVEL

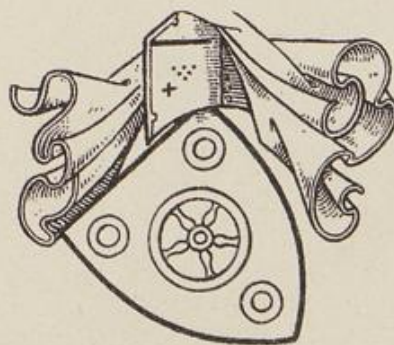

SCRIVER V. WESTHOVEN



SCRAWE

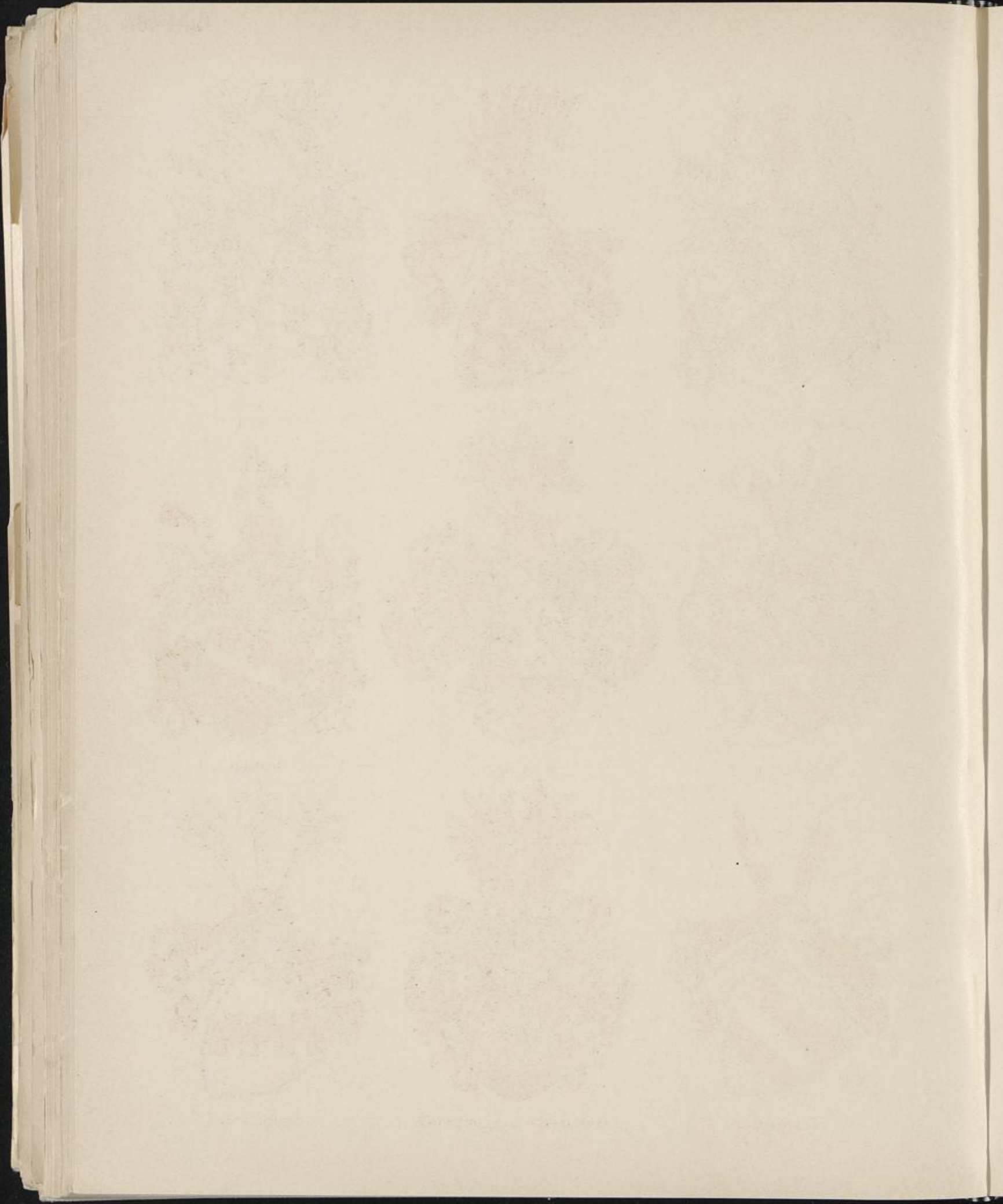



SCHÖLER
KLINGENBERG GEN. SCHÖLER

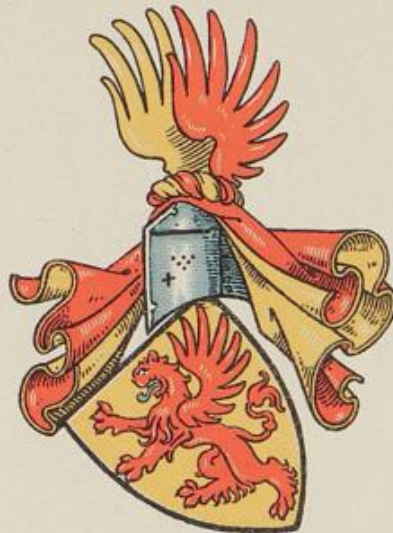

SCHNETLAGE



SCHÖLER
VAR.



SCHÖNEBECK



SCHOMARTZ



SCHÖNHALS



SCHÖNEBECK



SCHÖNEFELD GEN. GRASDORF

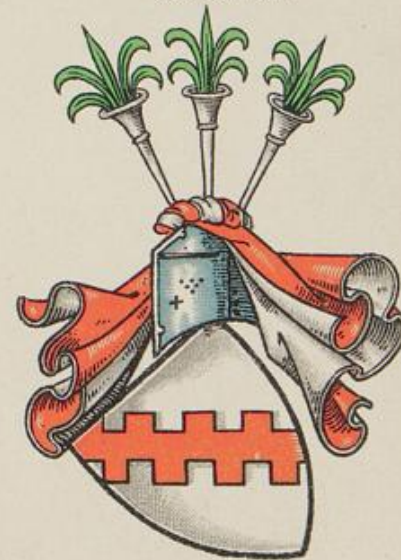

SCHORLEMER

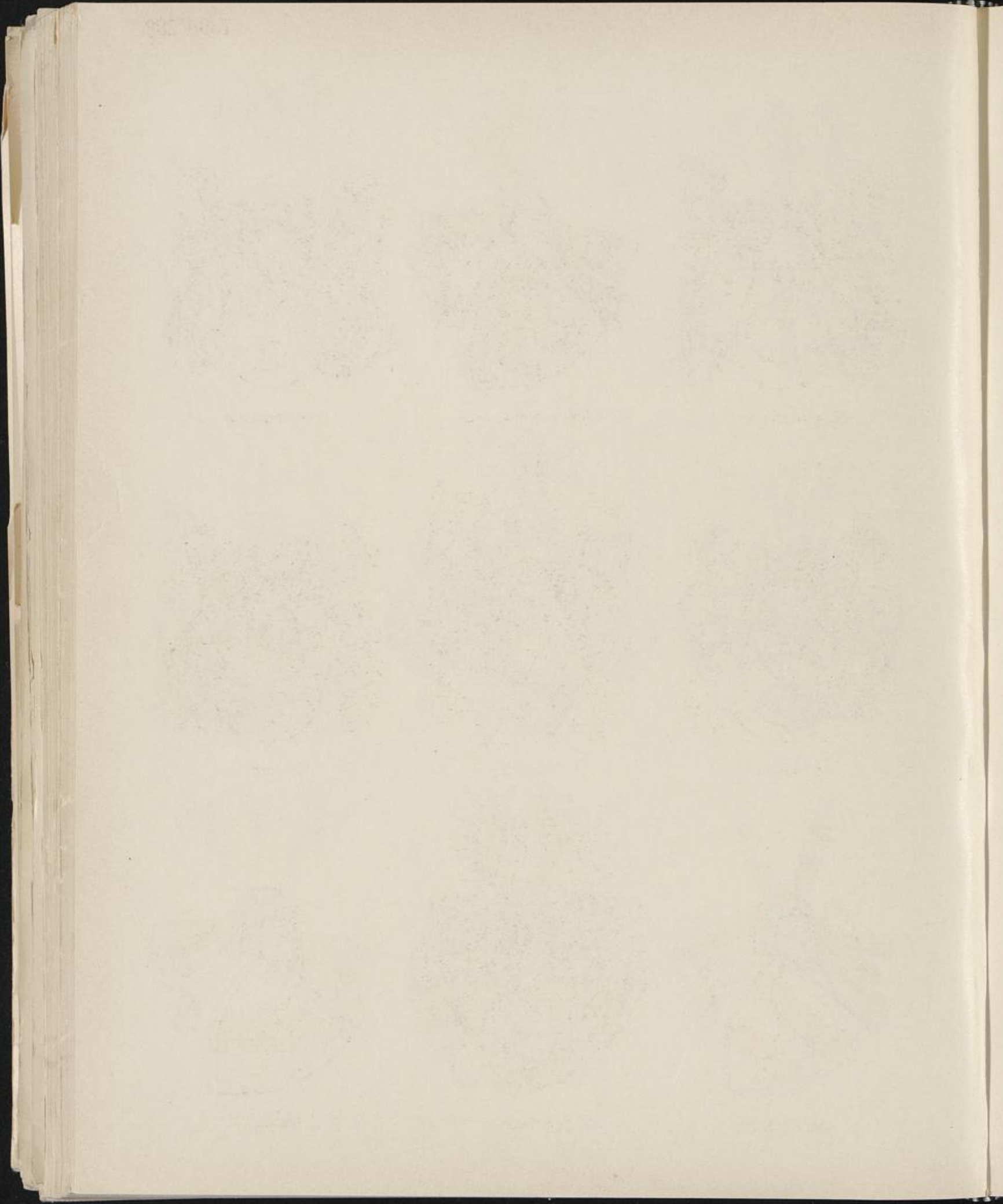



SCRETINGHAUSEN



SCHRODER GEN. ALEN



SCRETINGHAUSEN



SCHÜREN



SCHÜRMANN



SCHÜTTE

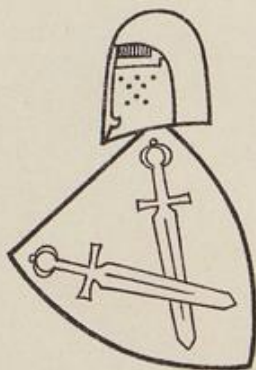

SCHULDERBEIN

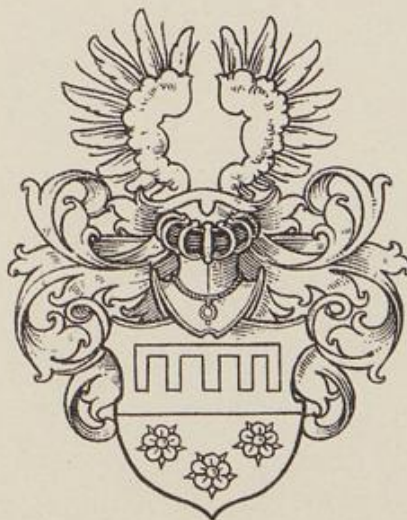

SCHÜTTORF

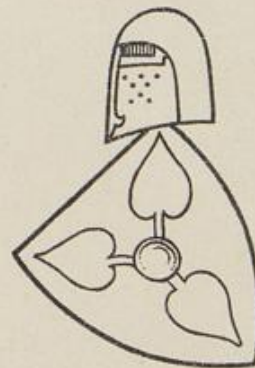

SCHULE

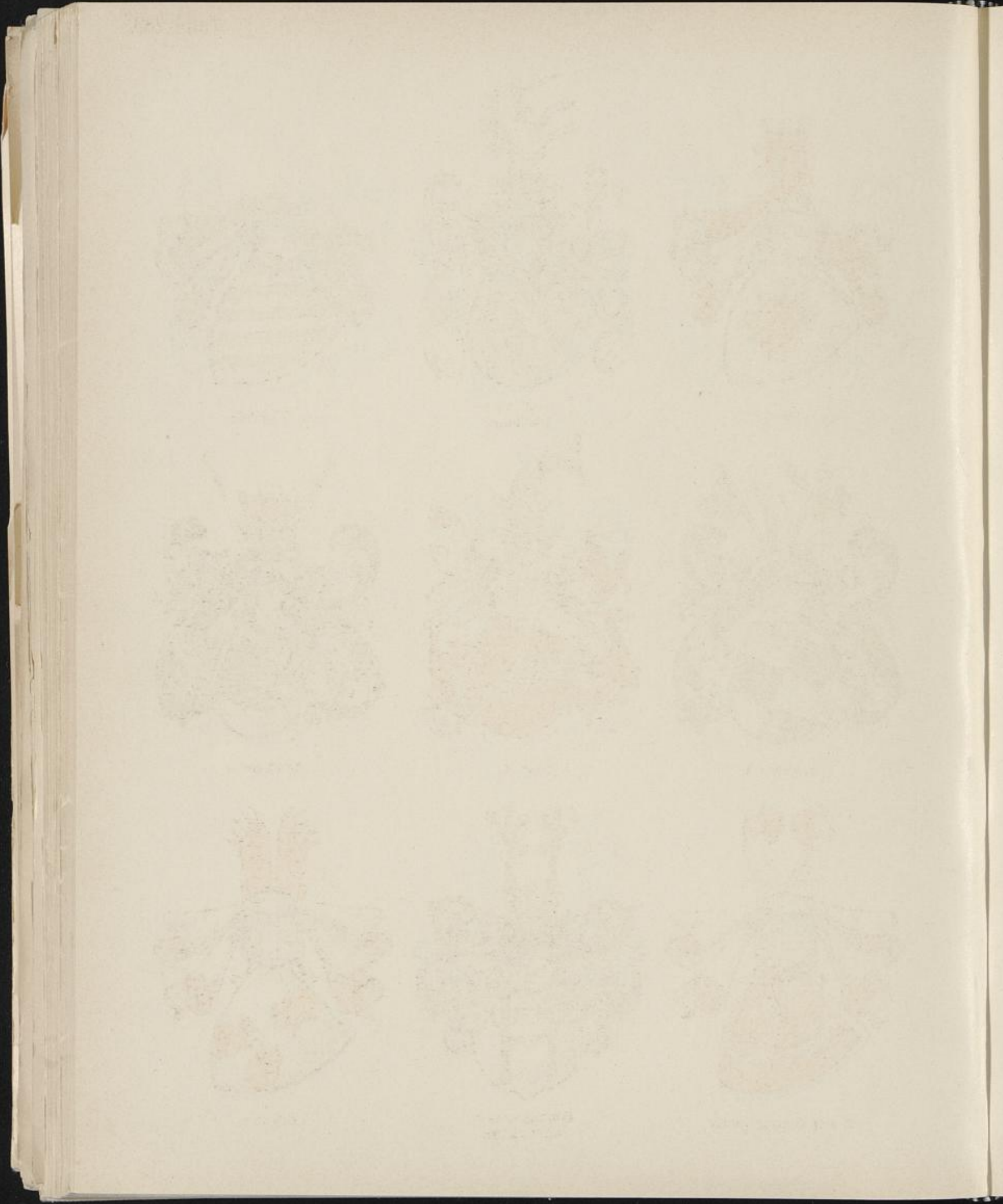

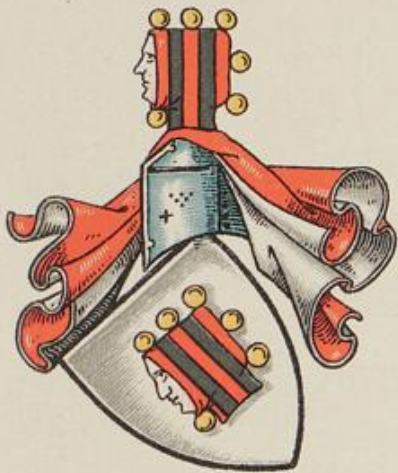

SCHOTTE



SCHÜCKING-
SCHÜCHING

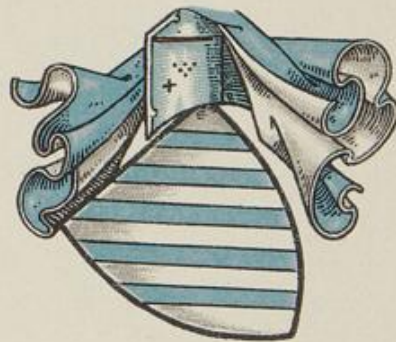

SCHRIECK



SCHÜREN I



SCHULE



SCHÜREN II

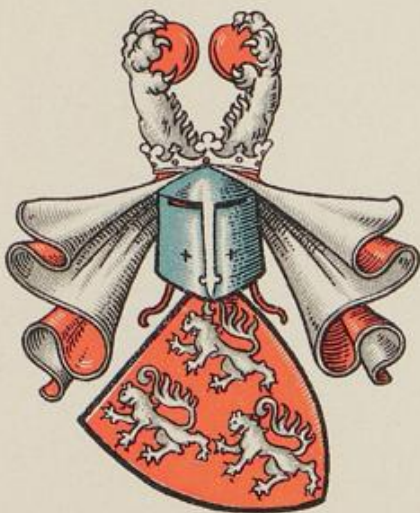

V. DER SCHULENBURG



SCHURKEMANN
SCHÜRKMANN

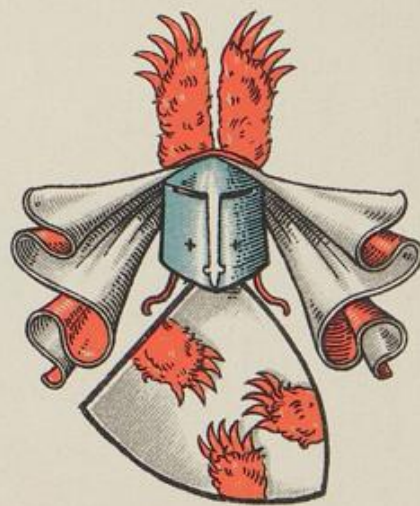

SCHUWE





SCHULTE

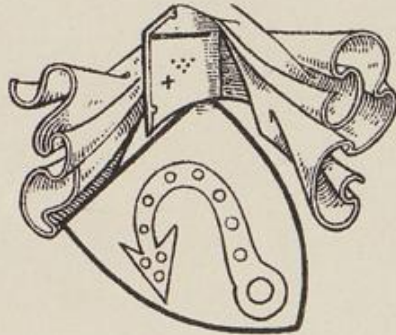

SCHULTE III



SCHULTE II

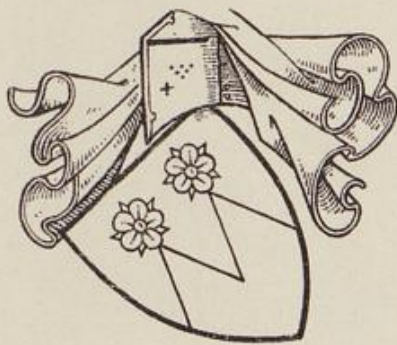

SCHULTHEISS

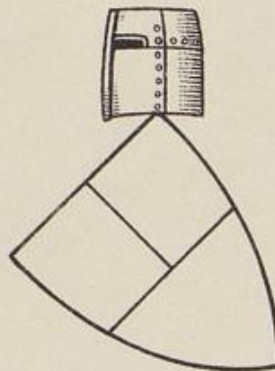

SCHULTE IV

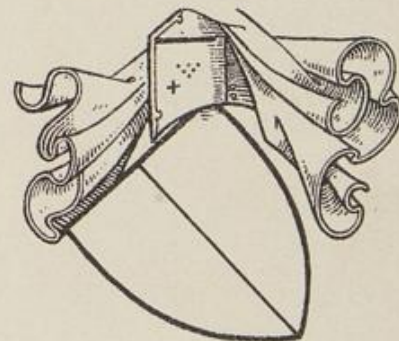

SCHUNDE

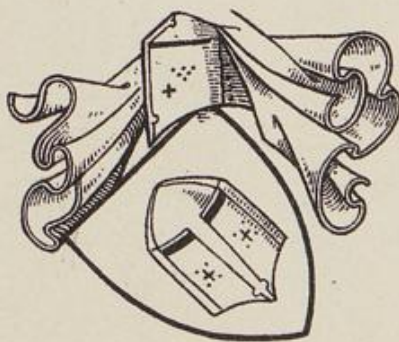

SCHUSS

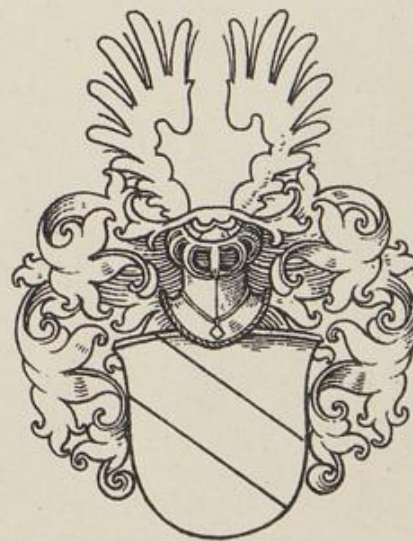

SCHUWERE

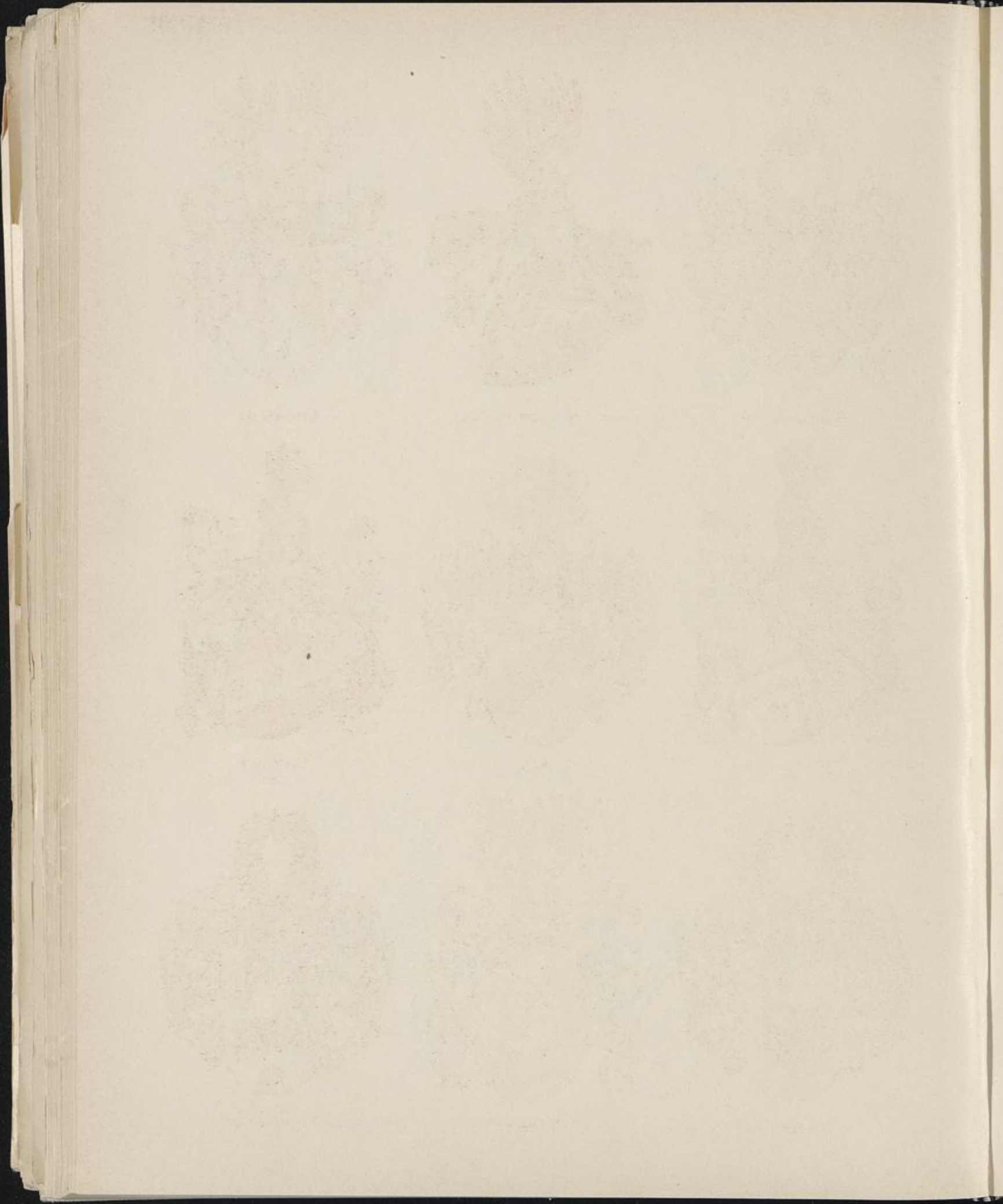



SCHWACHENBERG

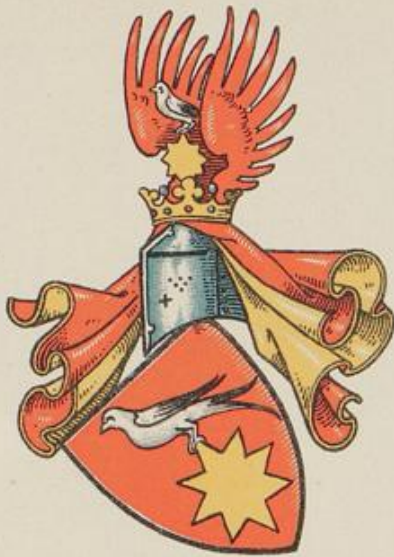

GRAF V. SCHWALENBERG



SCHWANSBEL



SCHWARTE II



SCHWARTE I



SCHWARTE
VAR.



SCHWARTE III



SCHWARTWALD



SCHWARZHOFF



Fig. 1



Fig. 2



Fig. 3



Fig. 4



Fig. 5



Fig. 6



Fig. 7



Fig. 8



SCHWARTE V

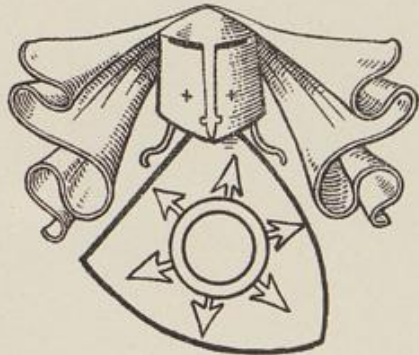

SCHWAGSTORP



SCHWARTE VI



SCHWECHMANTEL

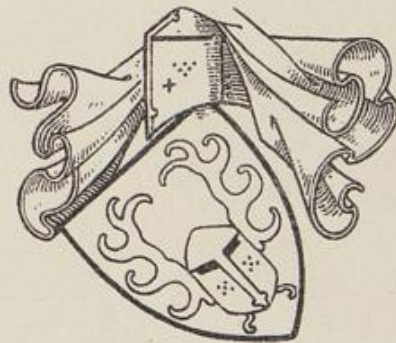

SCHWARZENBERG V. SUDERLAGE



V. D. SWEGHE



V. D. SCHWEGHE II



SCHWEVE

Faint, illegible text or markings, possibly bleed-through from the reverse side of the page.



SCHWECKHAUSEN



SCHWEDLER



SCHWENCKE



SCHWICKER



SCHWIETERING



SELBACH



SELBACH II

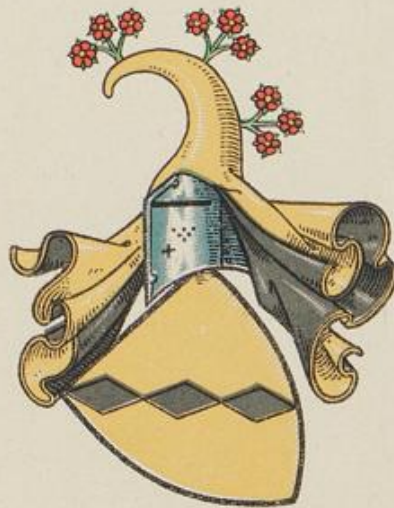

SELBACH IV



SELBACH III



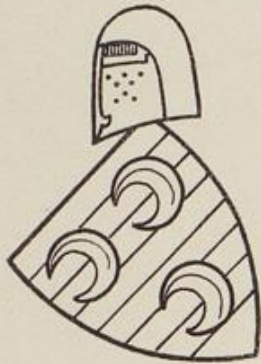

SCULINGEN



SELINGHUSEN

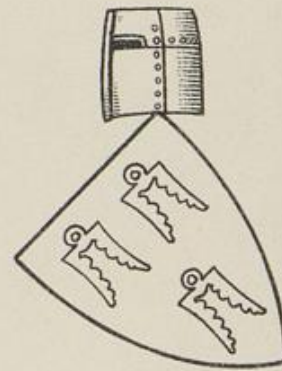

SELEKING



SELINGTORP

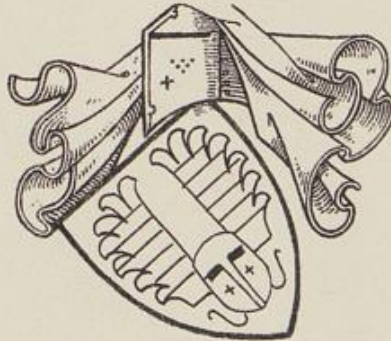

SELKENSODE



SELINGDORP II



SEVINKHUSEN

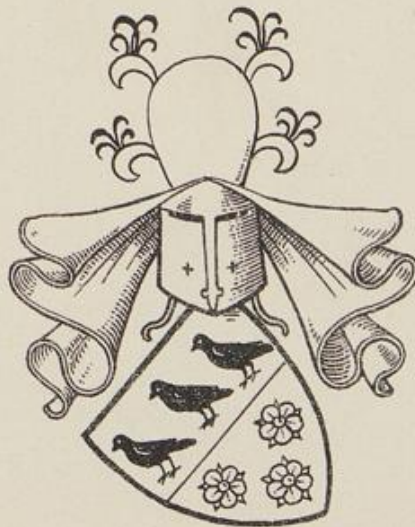

SICKENBECK



SYDINGHUSEN

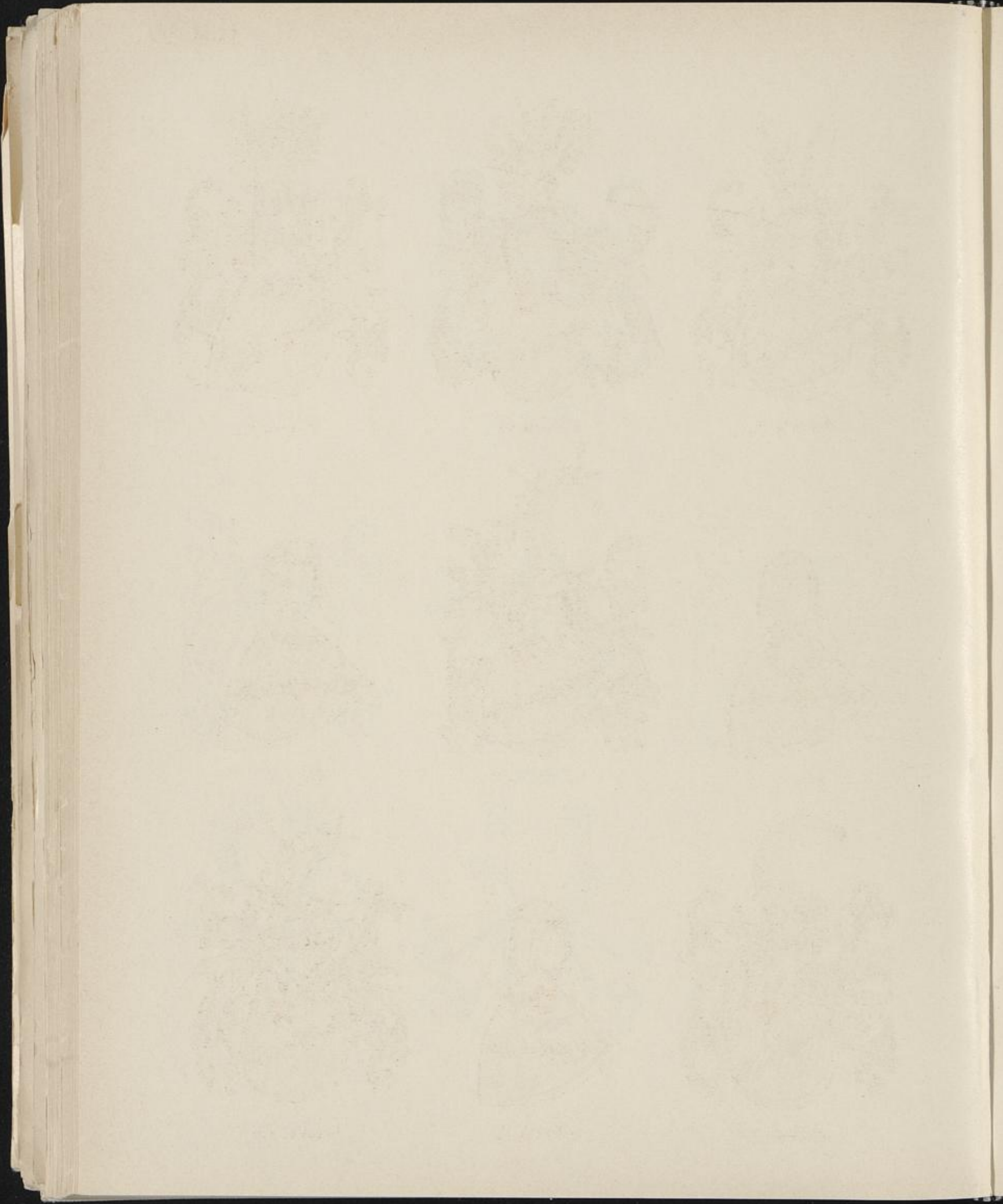



SELBACH V



SELBACH VII



SELBACH VI



SELBACH IX



SELBACH VIII

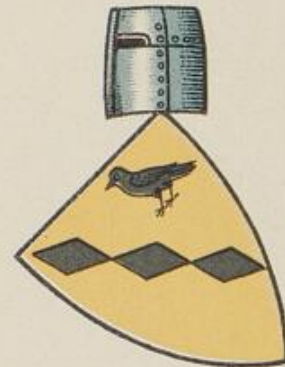

SELBACH X



SELBACH XII

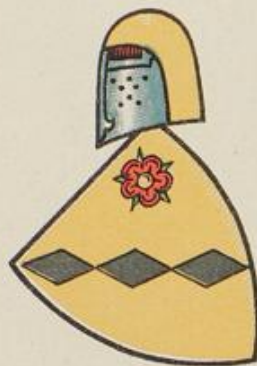

SELBACH XI



SELBACH XIII





SYNNIGE

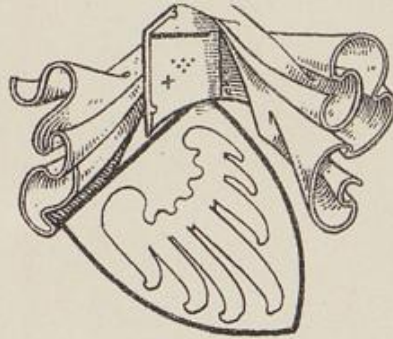

SÖCHTRUP



SOBBE

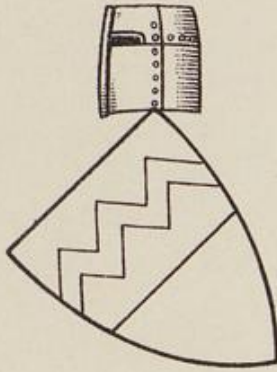

SOEGEL



SÖCHTRUP II



V. DEM SOEDE

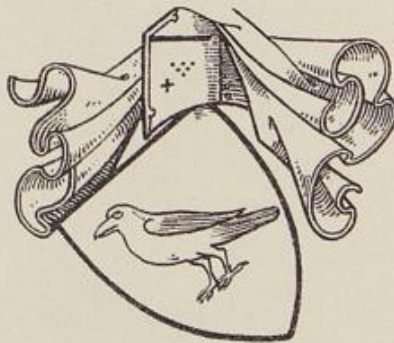

SOLREBECK



SOELDE

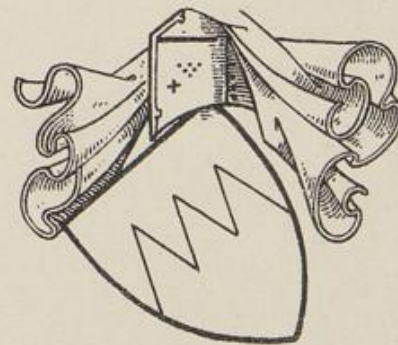

SONNTAG
SONNENDAG





SELBACH XIV



SELBACH XV



SELBACH XVI



SENDEN I



SENDEN II



SEVENAER



SYBERG

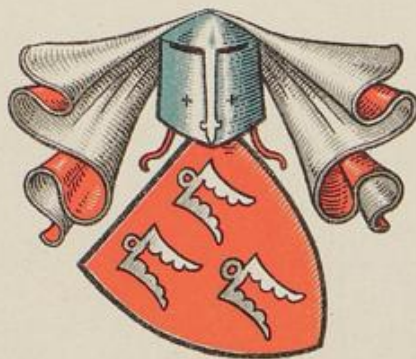

SEVINKHAUSEN



SIDESSEN

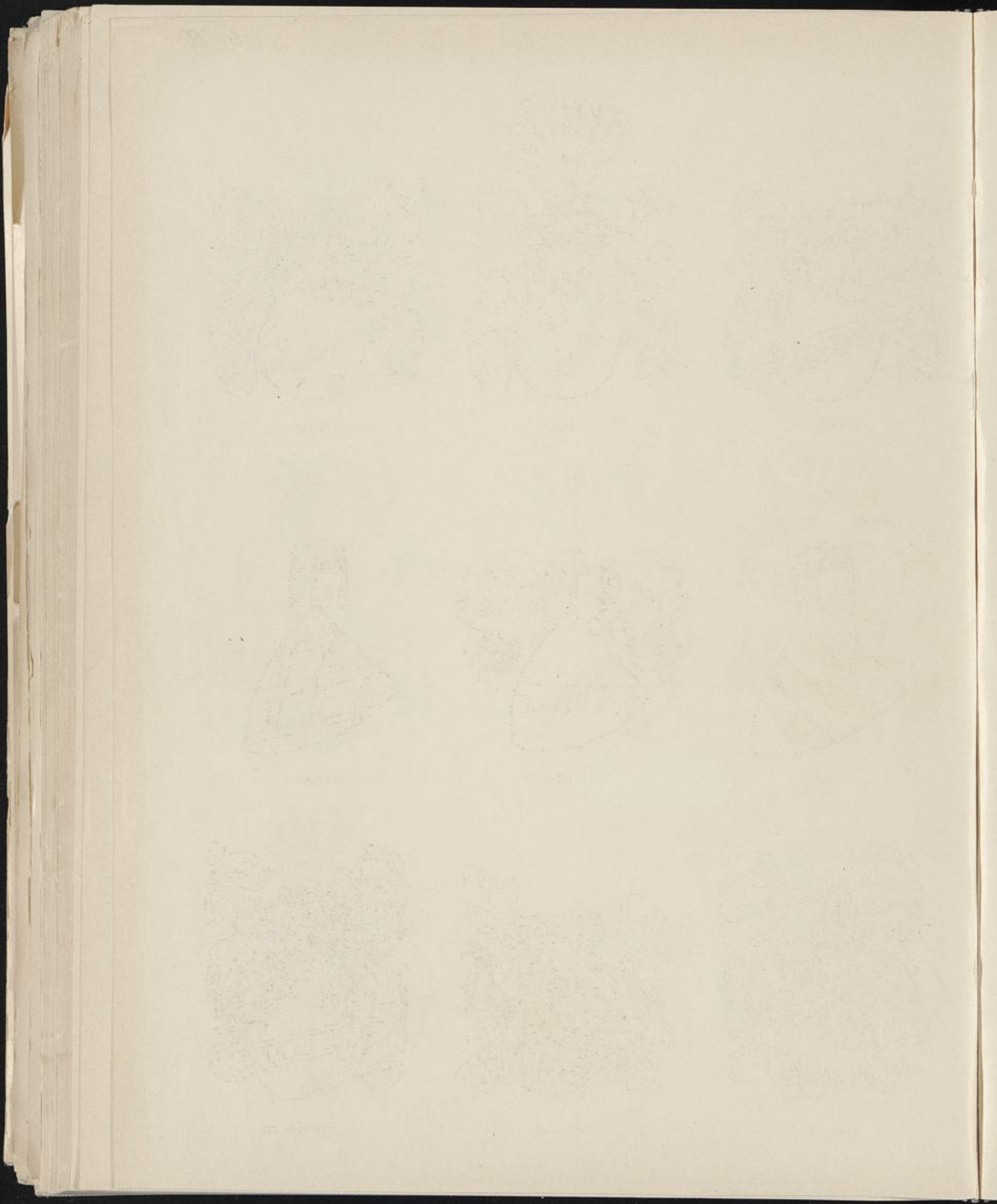



SPADE



SPAEN



SPARENBERG

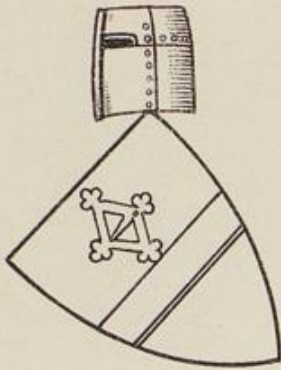

SPECKE

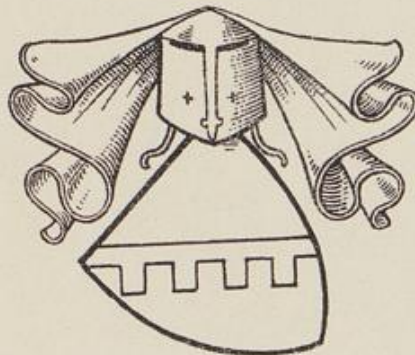

V. D. SPECKE

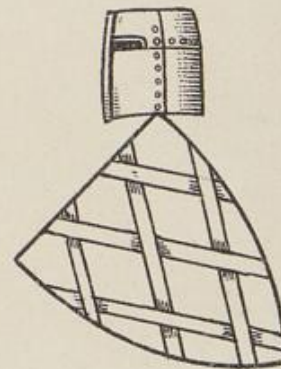

SPECKEN



SPELMANICH



SPELLE



SPENTHOVE

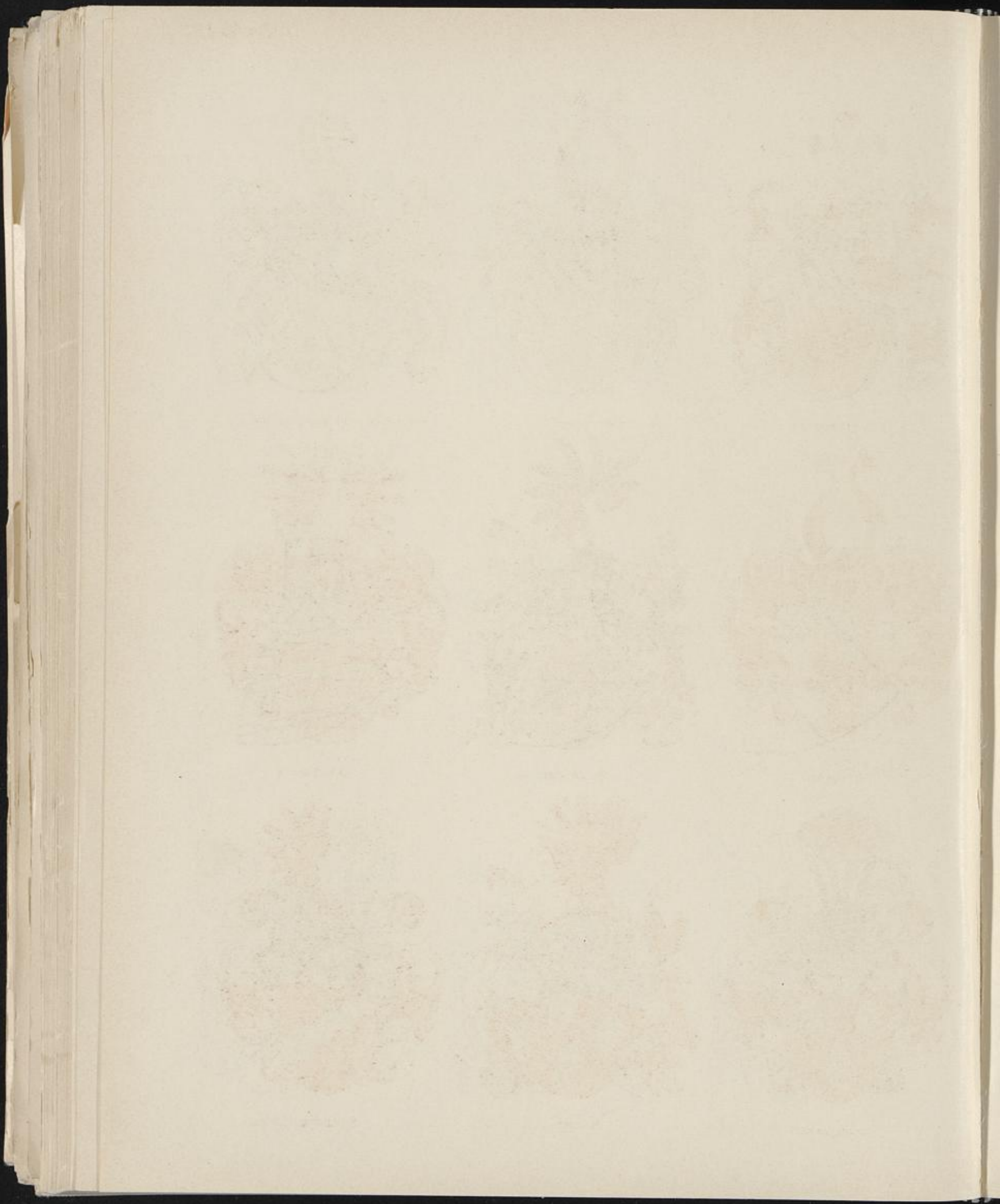



SYDOW



SIEGEN



SIEGENHOFEN GEN. ANSTEL



SIEGHARD



SIEGROTH



SINDERN



SOBBE, VAR.



SOBBE



SOEBECK

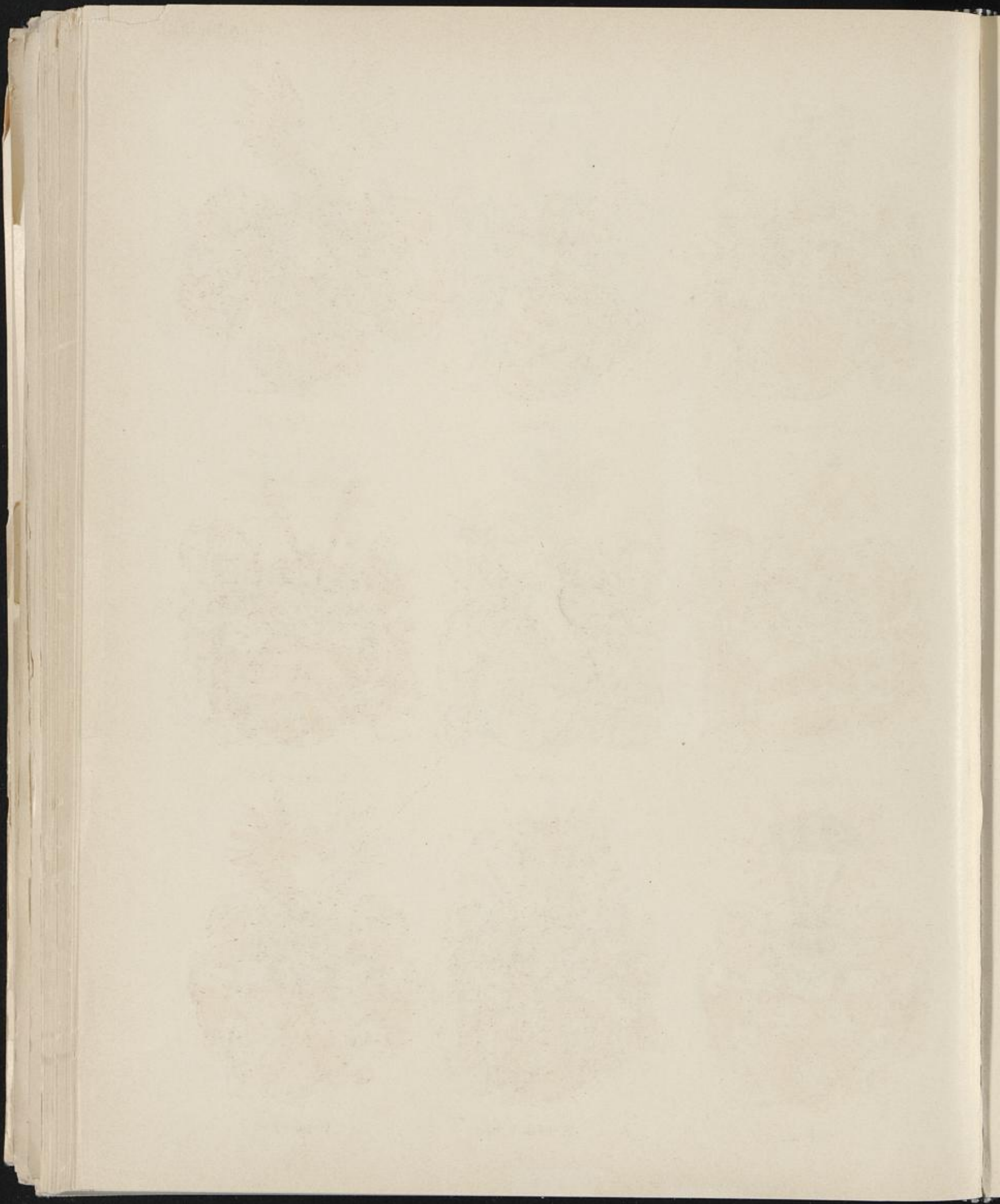

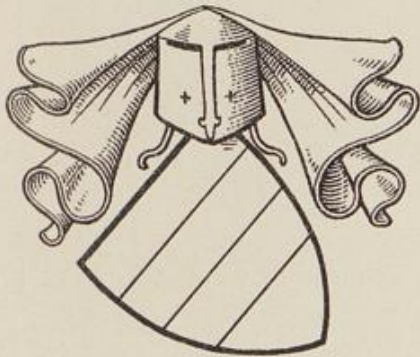

SPIRINK



SPYCKER

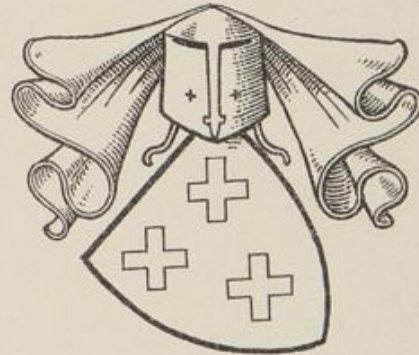

SPRYCK



SPRYNK, SPRINKEN



STADE I



STADE II

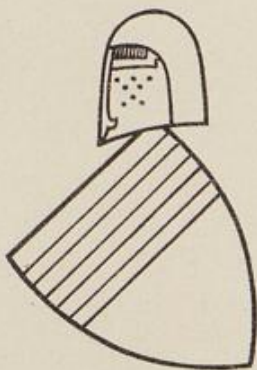

STADE III



STECKENBERG



V. DER STEGE

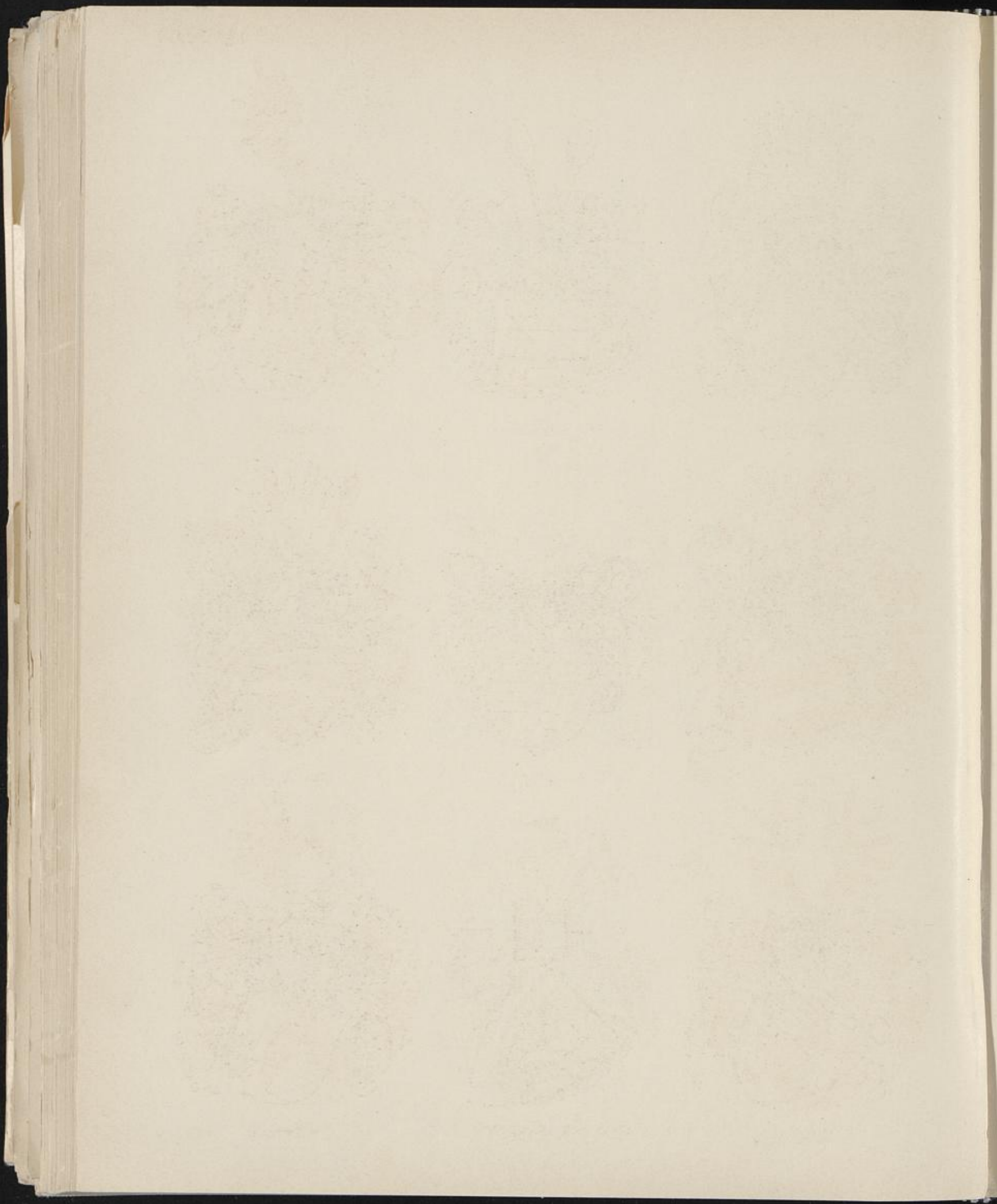



GRAF SOLMS ZU OTTENSTEIN



SOEST
SCHULTE VON SOEST



SONNENBERG



SPAEN



SPARR



SPARREBERG

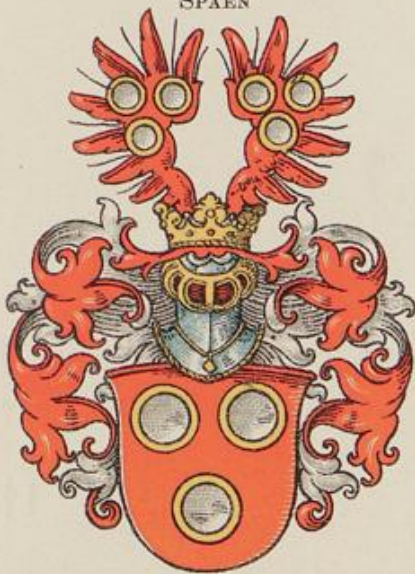

SPIEGEL

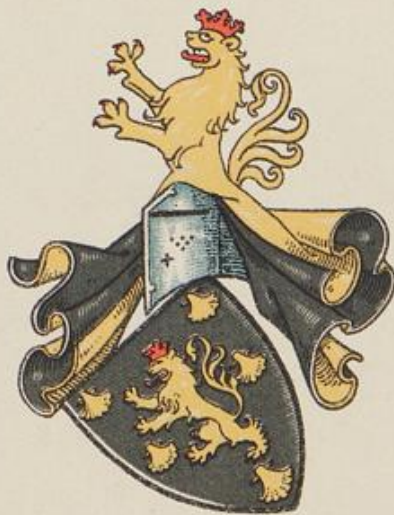

SPIES VON BÜLLESHEIM



SPIEKER



Fragment of text from the reverse side of the page, visible at the edge. It includes a red initial 'S' and some black text, likely a page number or a section heading.



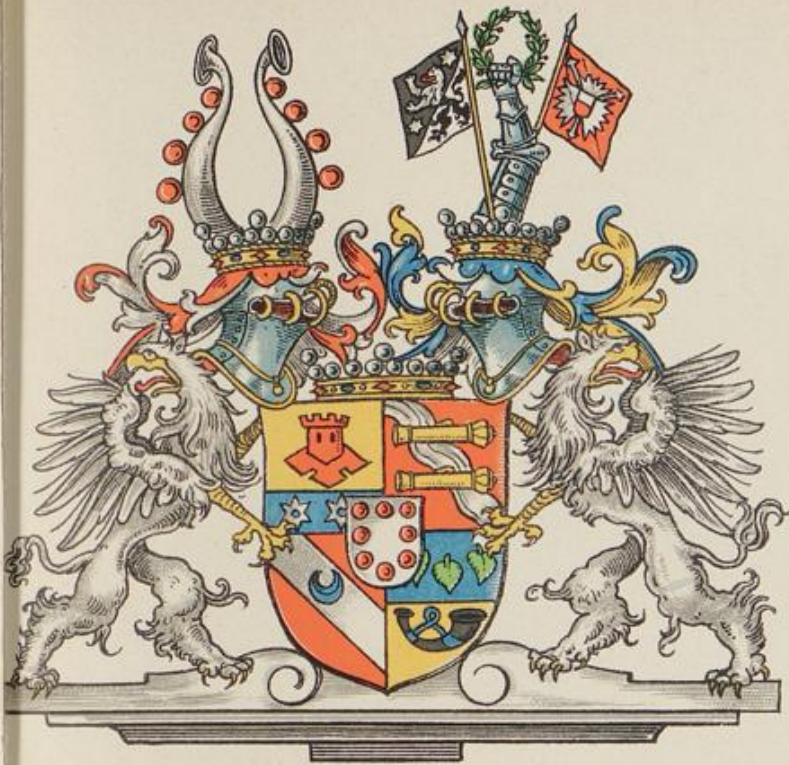

FHR. V. STAEL II.

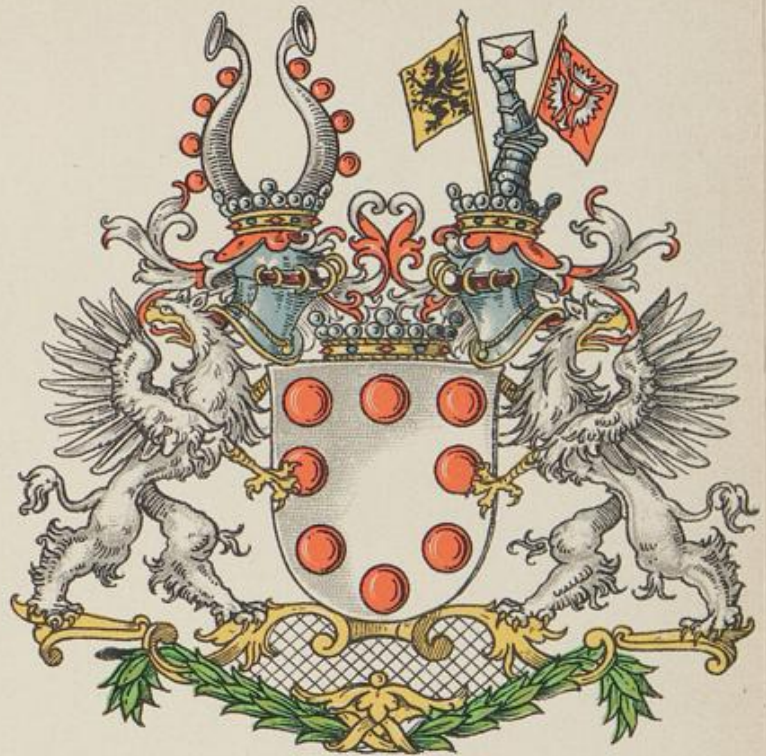

FHR. V. STAEL III.



GRAF V. SPIEGEL.

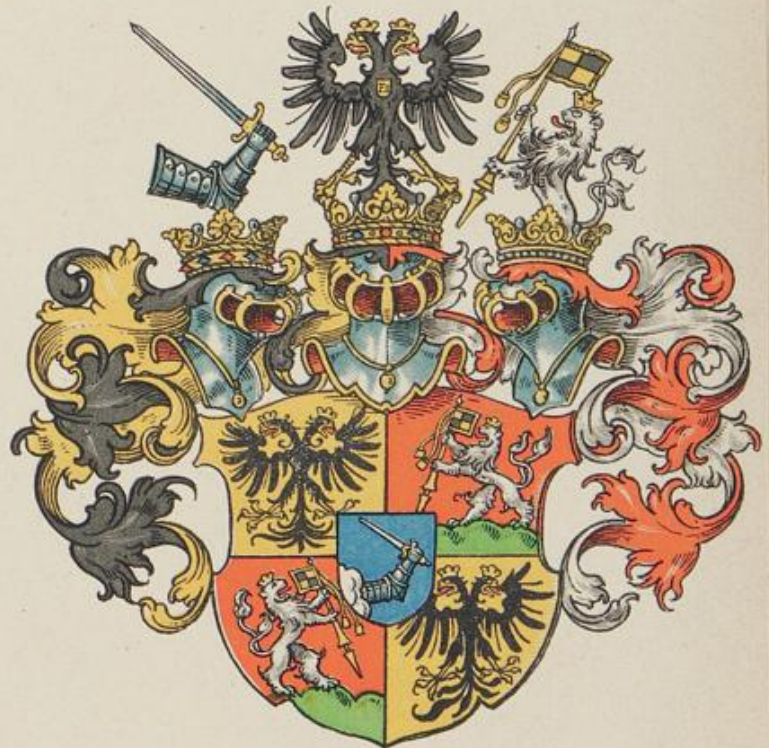

FHR. V. SPORCK

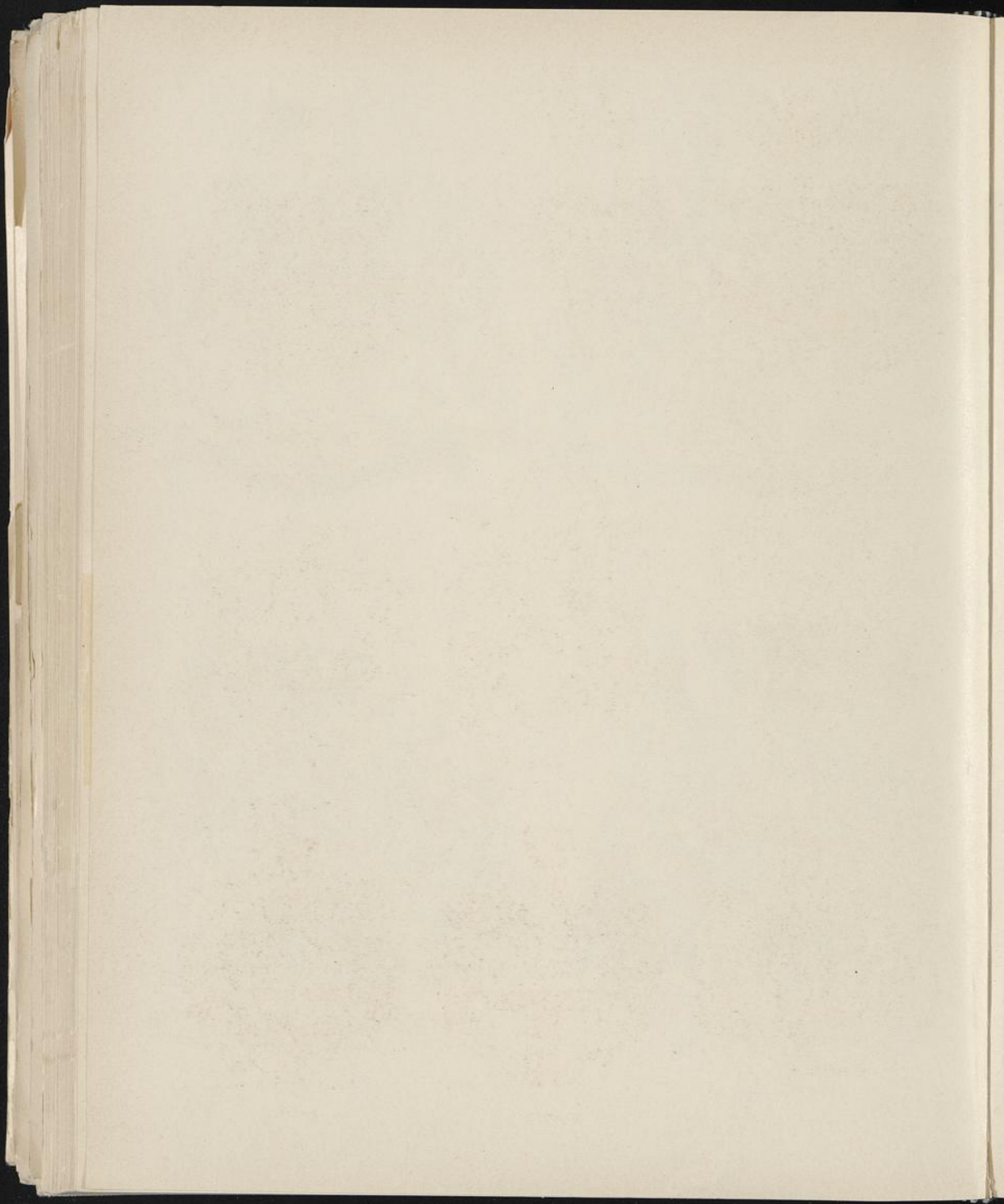



SPIESSEN



SPITAEEL



SPRENGE



STACH VON GOLZHEIM



STAEEL



STAFFHORST



STAPEL

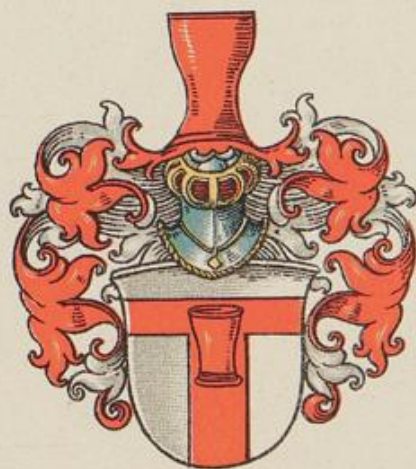

STAPEL III



STAPEL II

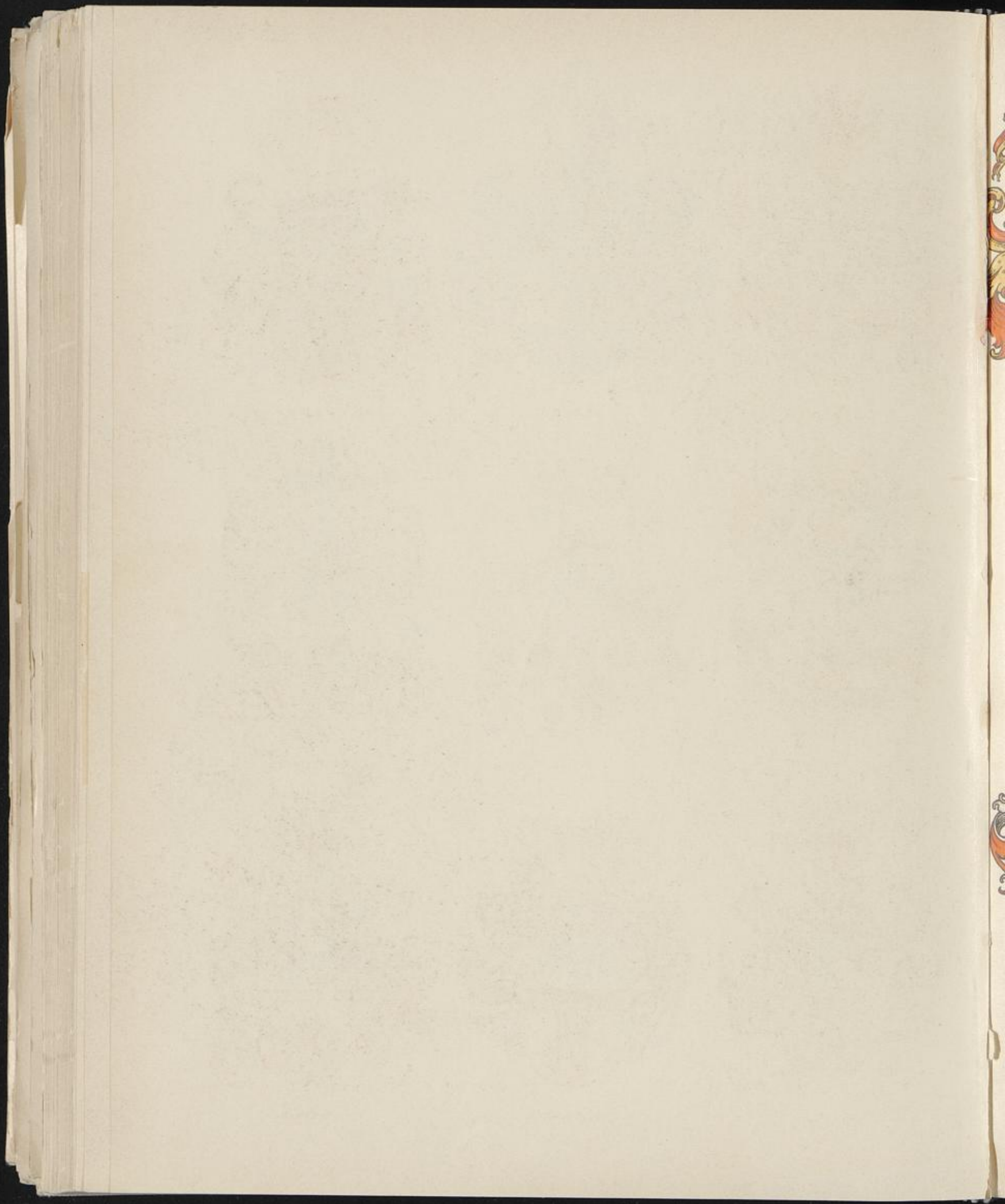

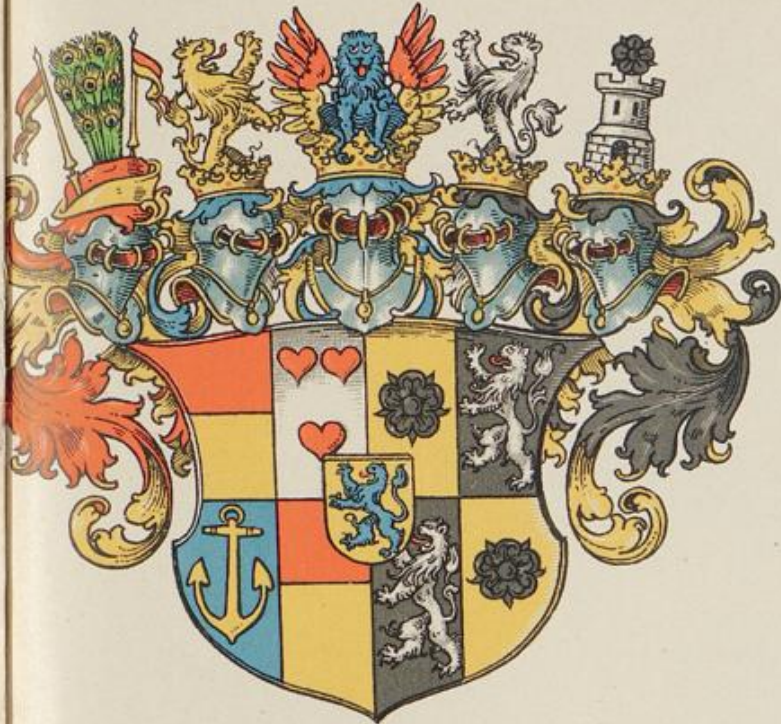

GRAF ZU SOLMS-SONNENWALDE

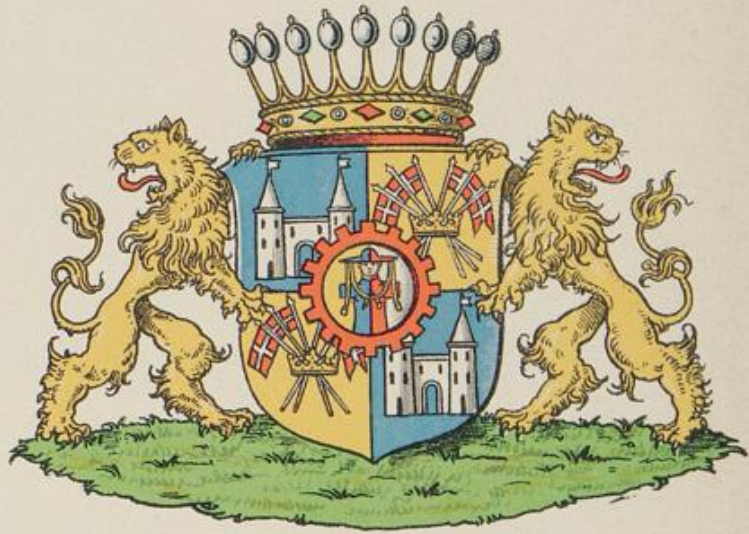

GRAF V. WEDEL

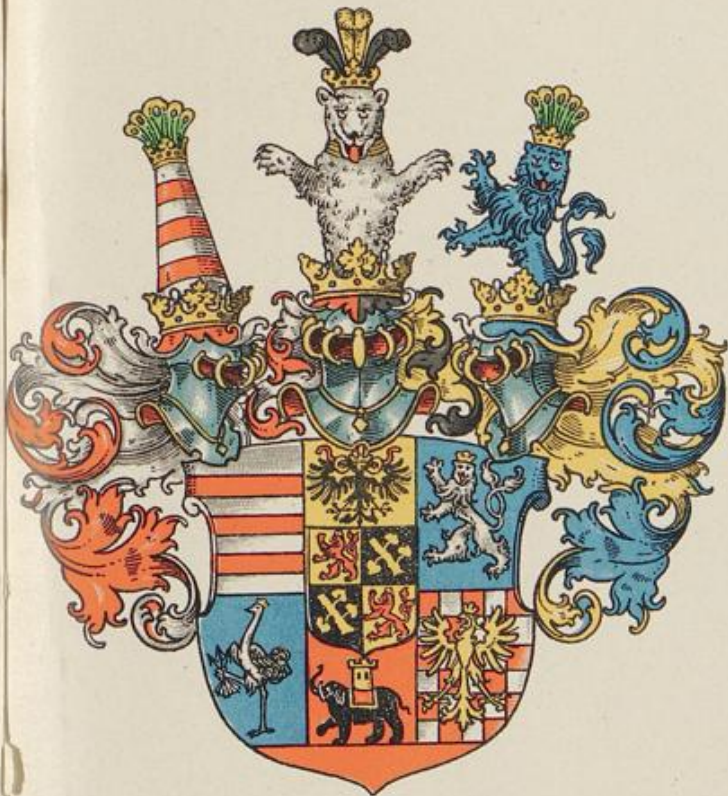

FHR. V. WERTHERN.

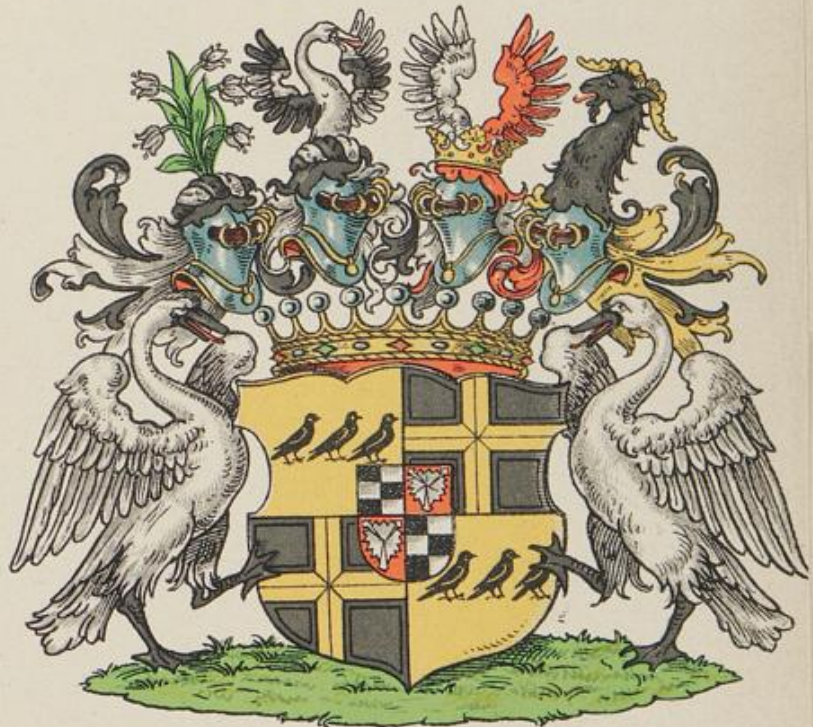

GRAF VON U. ZU WESTERHOLT U. GYSENBERG

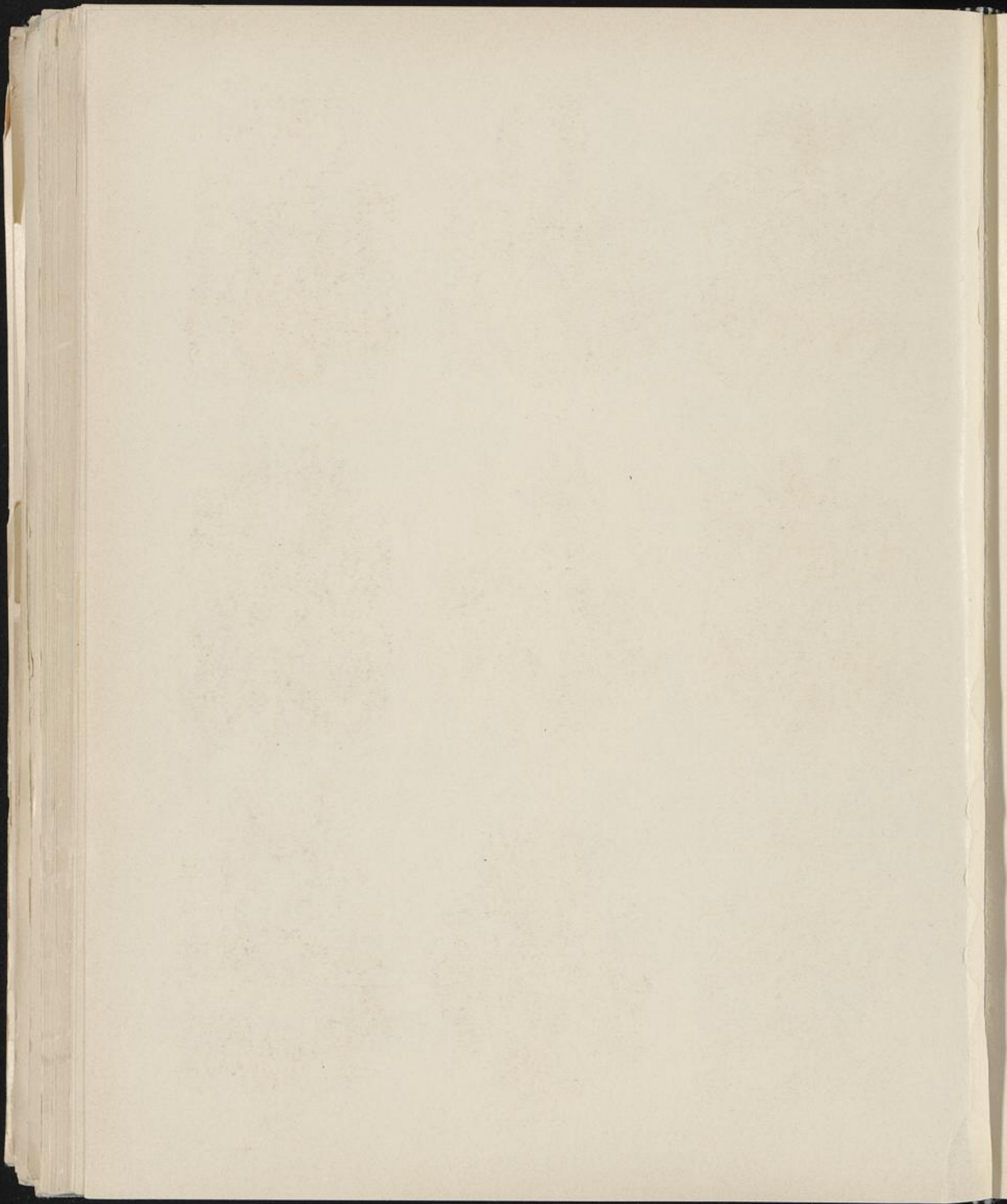



STECKE



STECKE II



STECKENBERG



STEDING

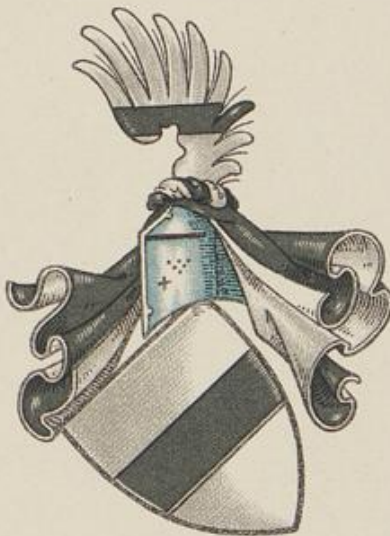

STEDERN



STEINBACH



STEINÄCKER



STEINBERG



STEINEN

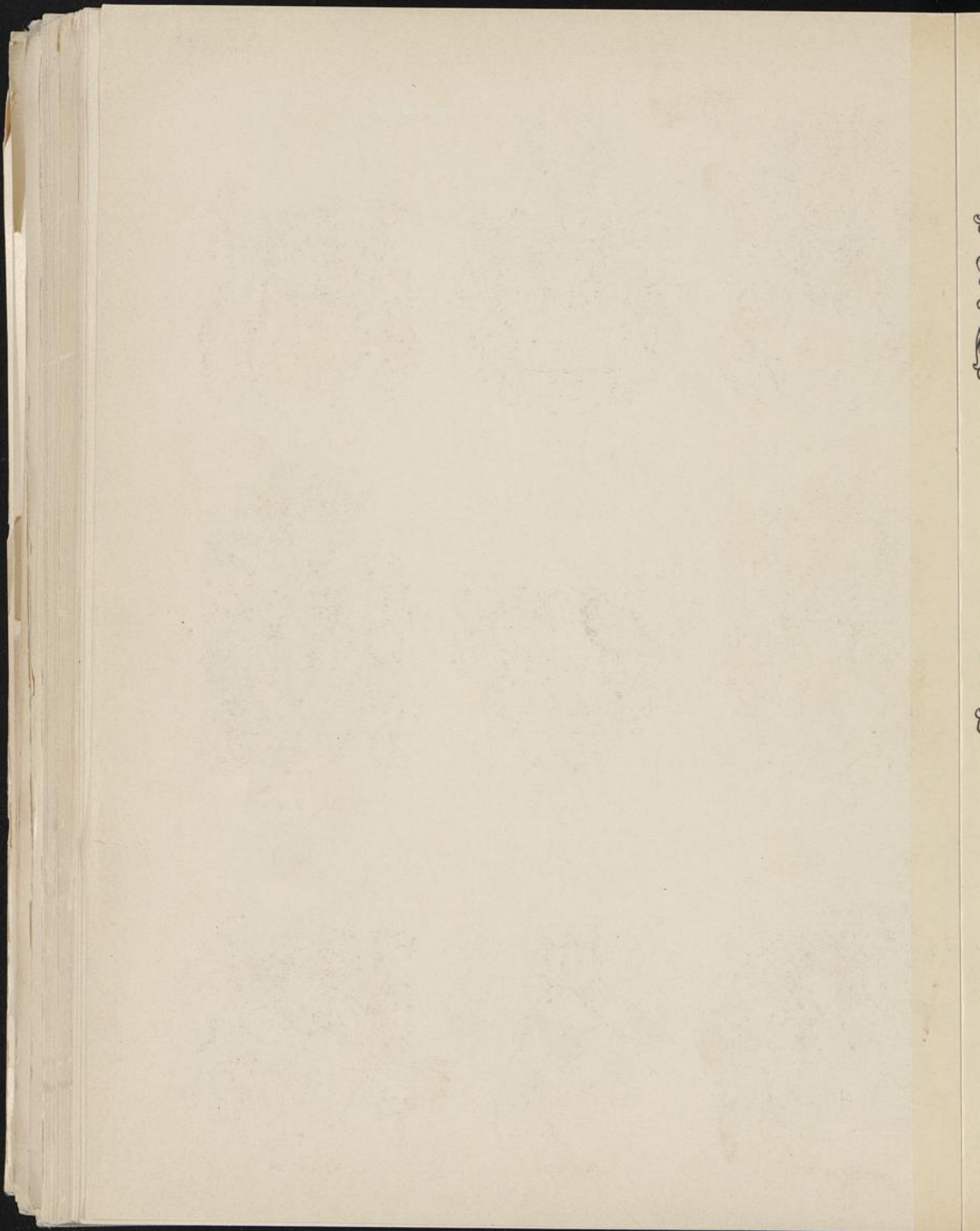



STEINBECK

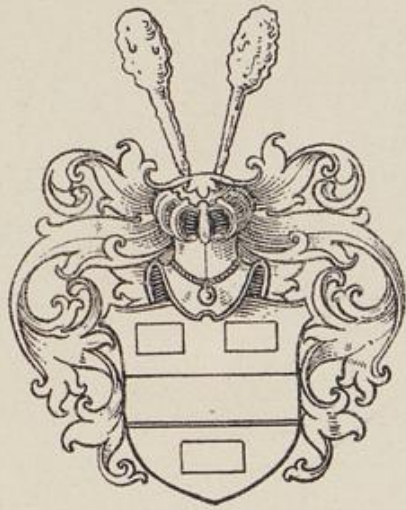

STEINEN



STEINHAUS III

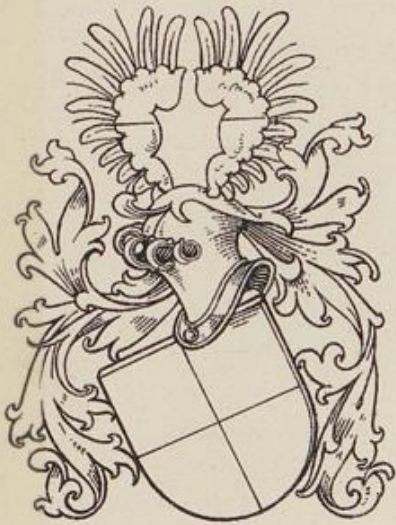

STEINHORST



STEINHAUS



STEINHUSEN



STEMMENDE

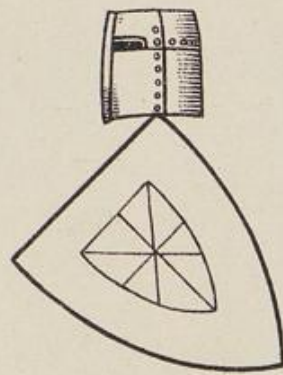

STELINGH



STENHORST

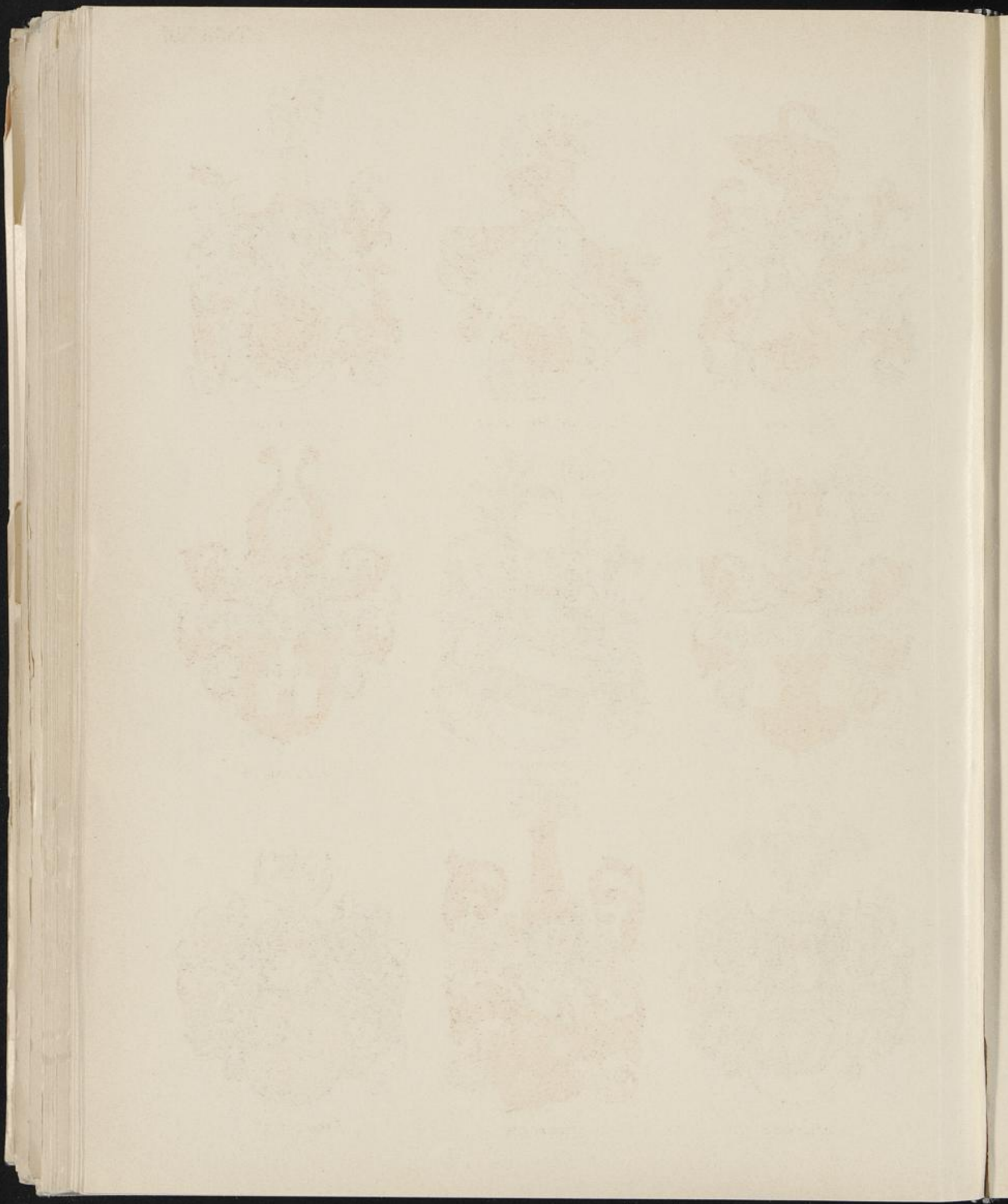



STEINVÖRDE



GRAF VON STEINFURT



STEINHAUS I



STEINHAUSEN



STEINHAUS
GEN. SICKES



STEINHAUS II



STEINKULE



STEINHEIM



STELLINGWERF





STENTENBERG



STERNEBERG



STIPELE



STOCHEM I

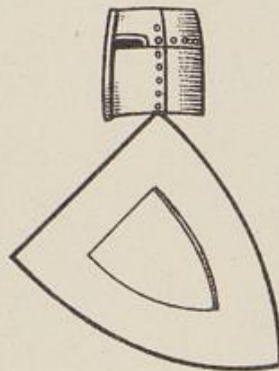

STOCHAU



STOCHEM II



STOCHEM III

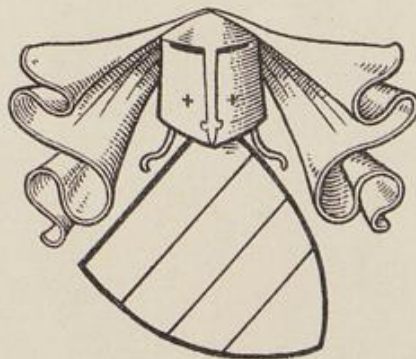

STOTHUSEN



STOTER

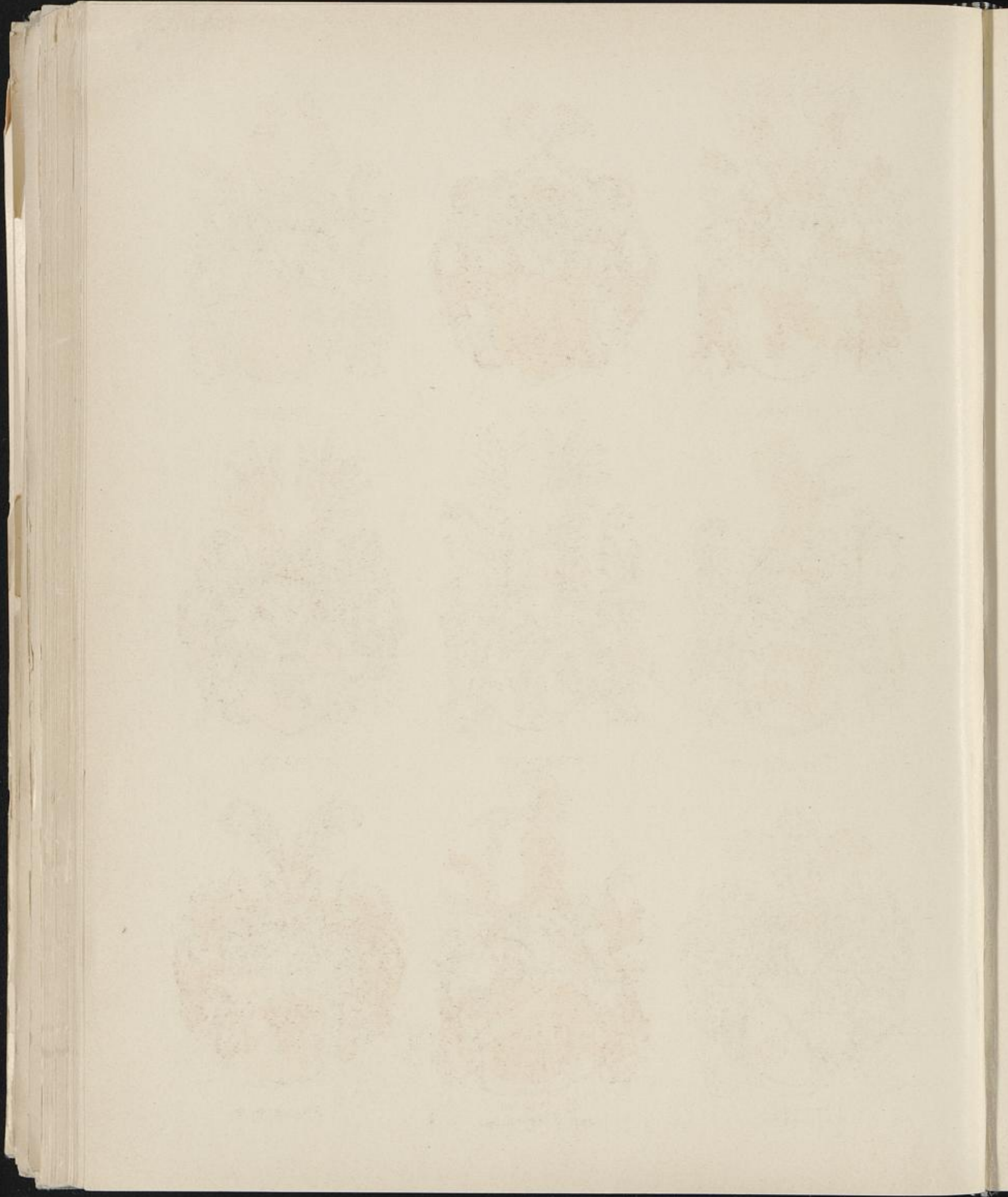



STEMPEL



STEMSHORN



STEVENING



STIMMER



STOCKHAUSEN



STOCKHAUSEN II



STOCKHEIM



HASSELHOLT
GEN V. STOCKHEIM



STOCKHEIM II

[Faint, illegible text, likely bleed-through from the reverse side of the page]



STOCKUM

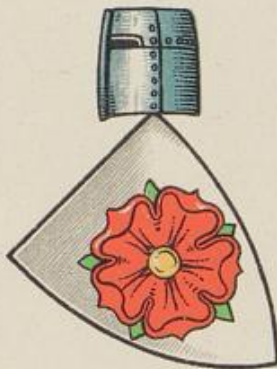

STÖRMEDE



STÖVEREN



STOTER



STORP



STREITHORST



STRYCK



BURGGRAF ZU STROMBERG



STRÜNKEDE

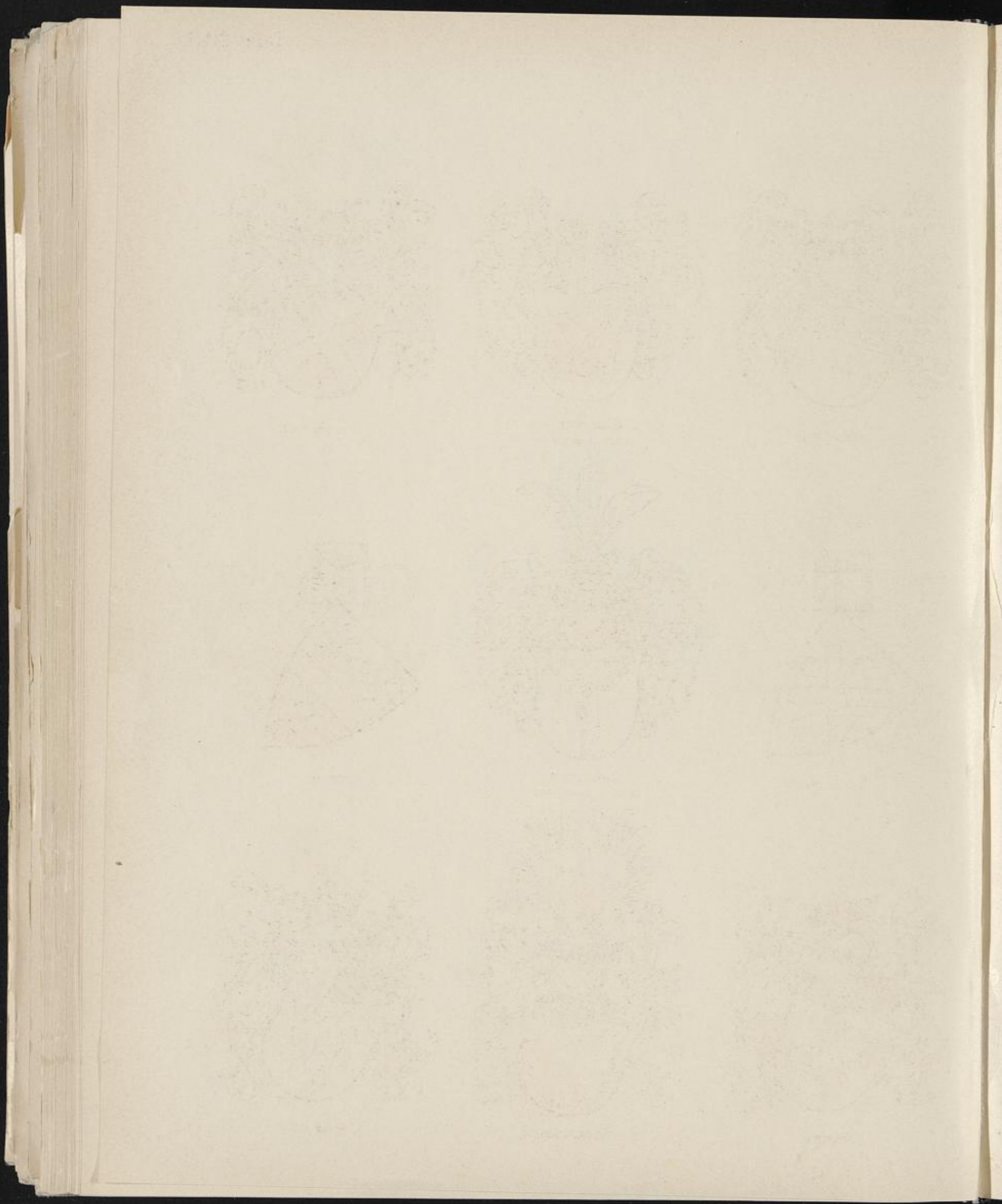



STREMME



STRYCKET
GEN. FENYN



V. D. STROTH

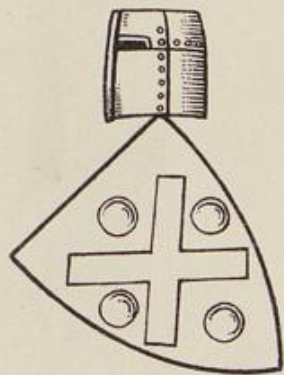

STROTHUS



KRECKWITZ
GEN. STROHWALD

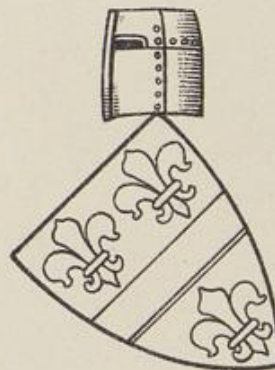

STÜRPE



STRUWE



SUDERLAND



SUTWICH

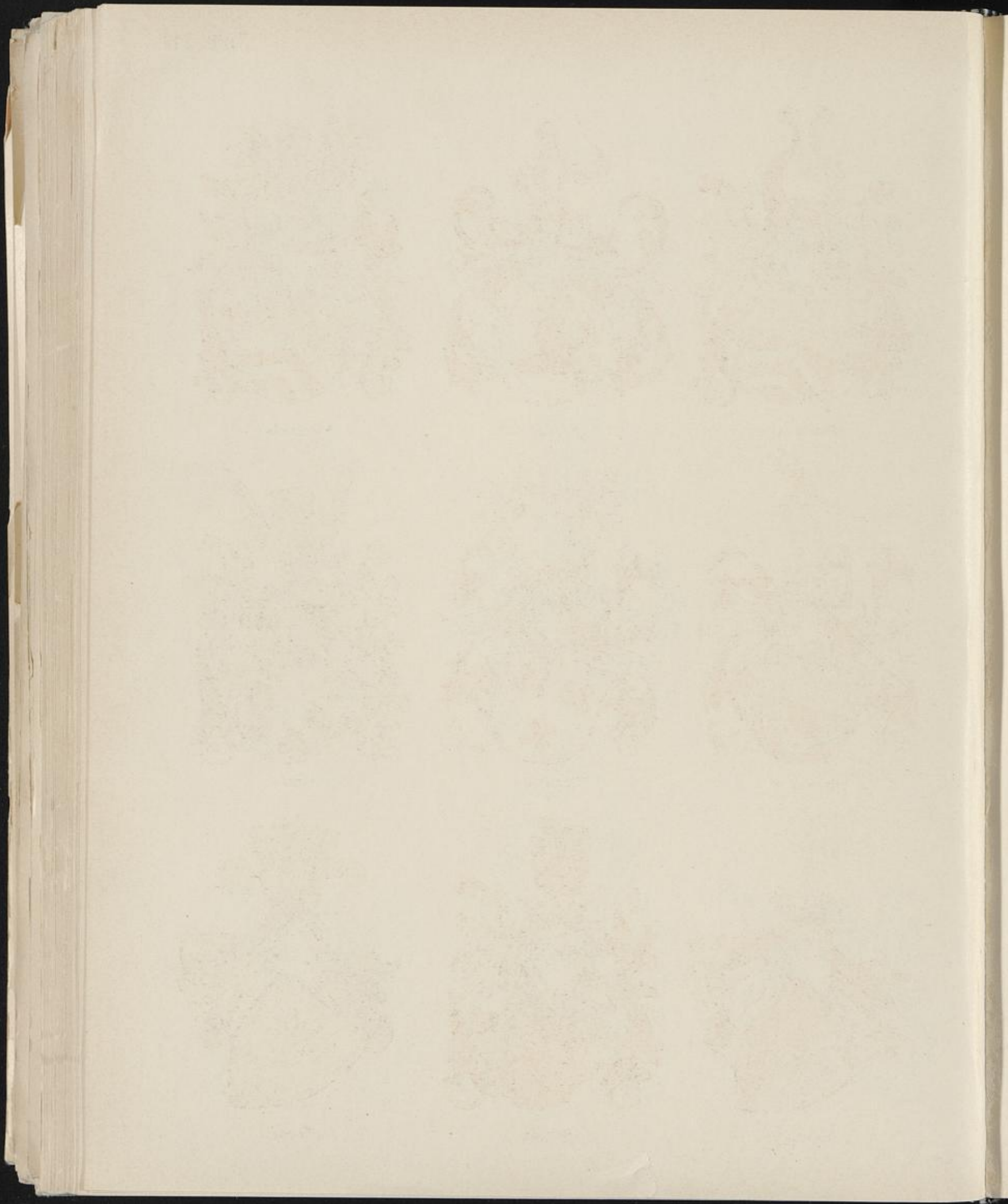



SUDERMANN I



STUERM-AN



SUDERMANN II



SÜMMERN

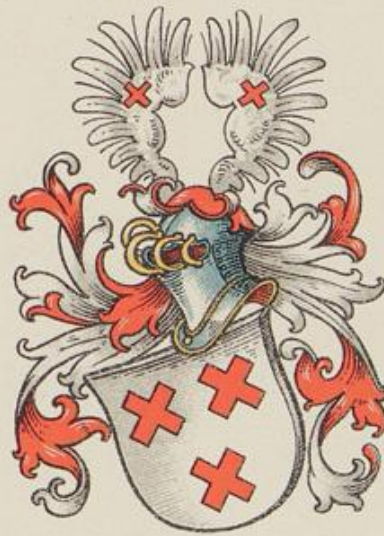

SÜDHOLTE



SUNAU

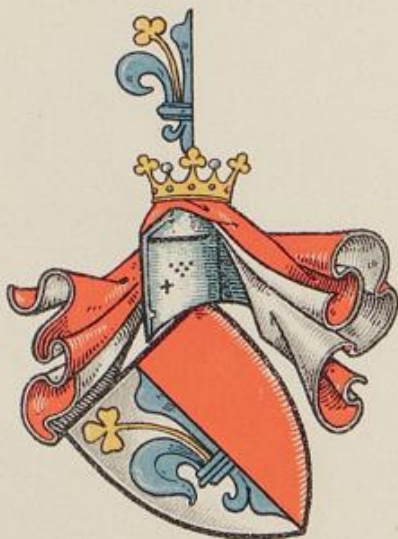

TASSIGNY



SUNDAG



TAUBE





SÜLZEN

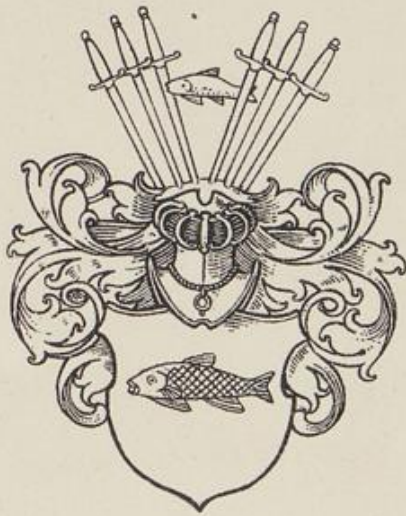

SULINGEN



SUMME

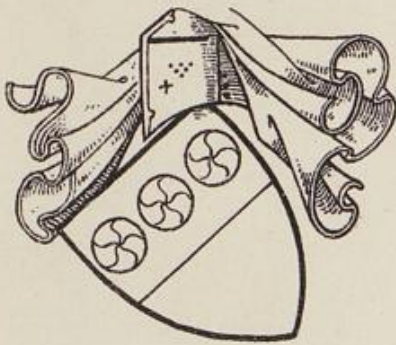

SUNNEBORN



SUMMERKALF

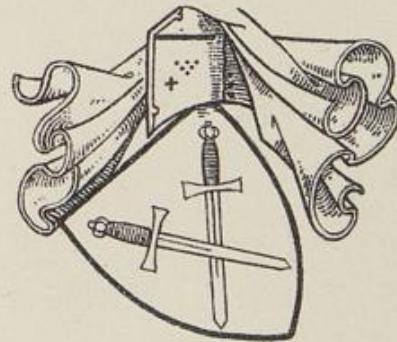

SUNDAG



SUNRIKE

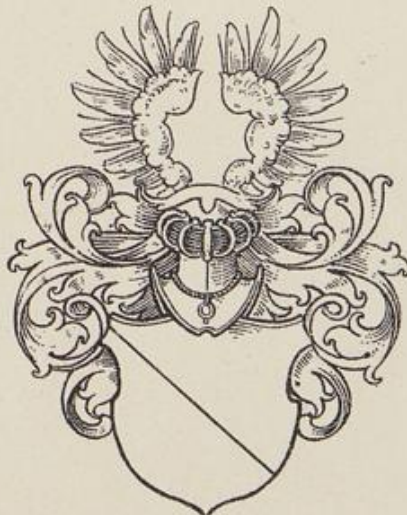

SUNGER



TAPPRIAN

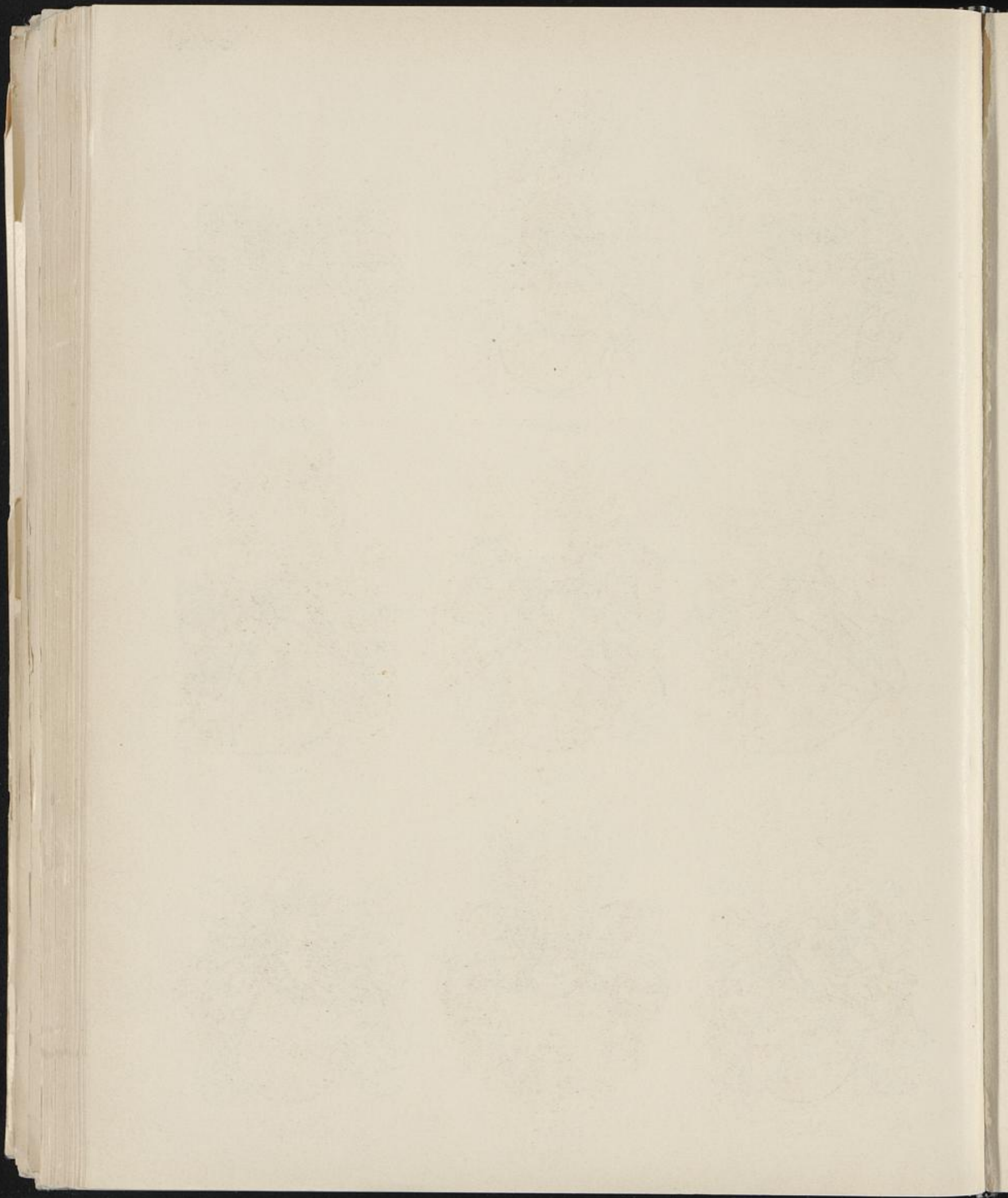



WELFELD
WELVELDE



WENDT



WEVER



v. WENGE



FRHR. v. WENGE-WULFFEN



v. WERMELO



v. WERMINGHAUSEN



WERNE



WERNER

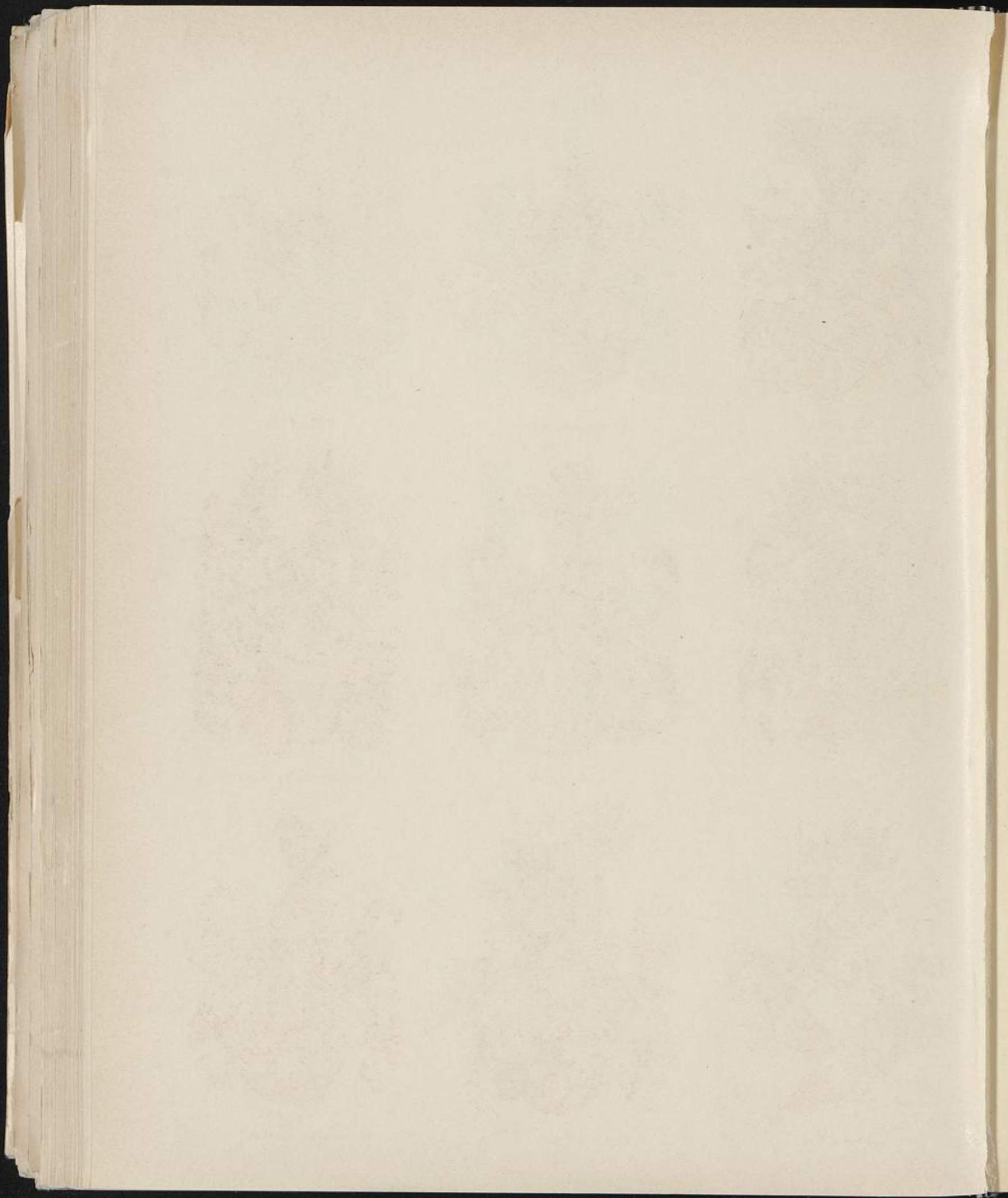



WERPUP



FRHR. V. WERTH



WESENBECK



WESSELER



WESSENDORF



WESTERBORCH

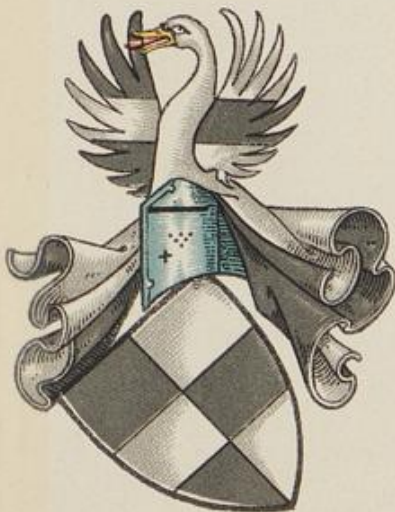

WESTERHOLT



WESTERHOLT ZU LEMBECK



WESTERWINKEL

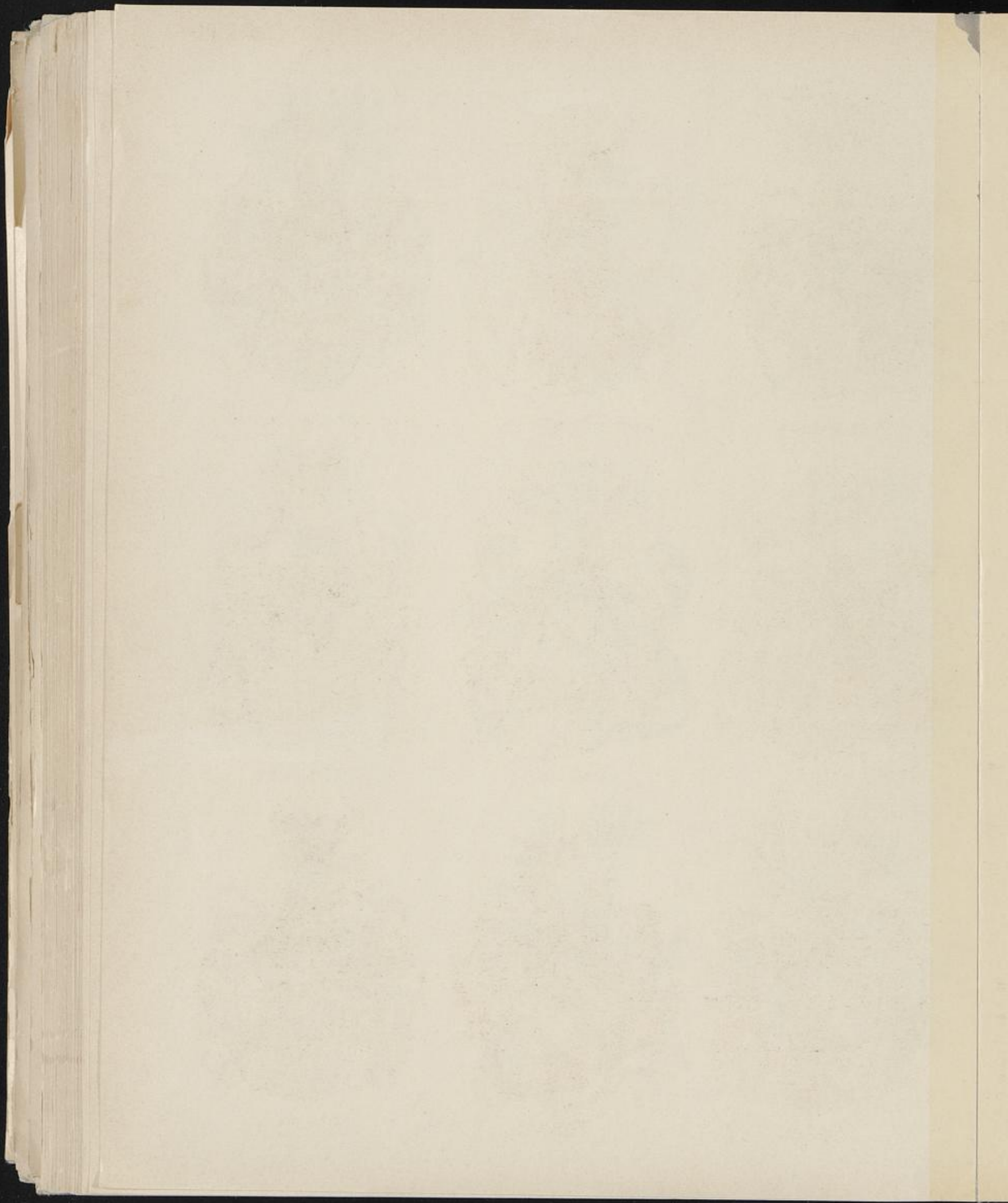



TECKLENBURG

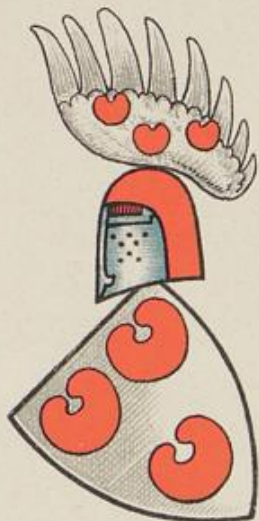

GRAF VON TECKLENBURG



TECKLENBURG II ZU BORDEWIESCH



TECKLENBURG III



TELEONARIUS



TENGNAGEL



TEMMING



TENKING



TENSPOLDE





THEGEDERE



TASCHE



TECKE

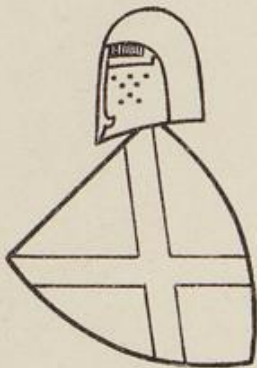

TERNESCH



TEKENEBOURG

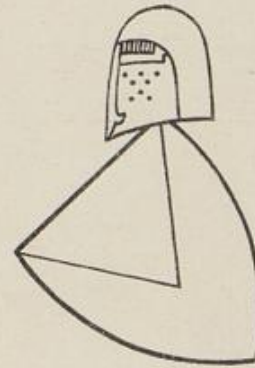

THRONEN



TOSPELEN

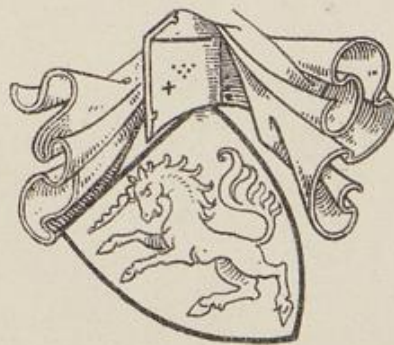

THÜLEN



THOVEN

117





THYÉ



TERLO



THÜLEN



V. DER TINNEN



THULEMEIER



V. DER TINNEN II



TYVER



TILBECK



TODRANK

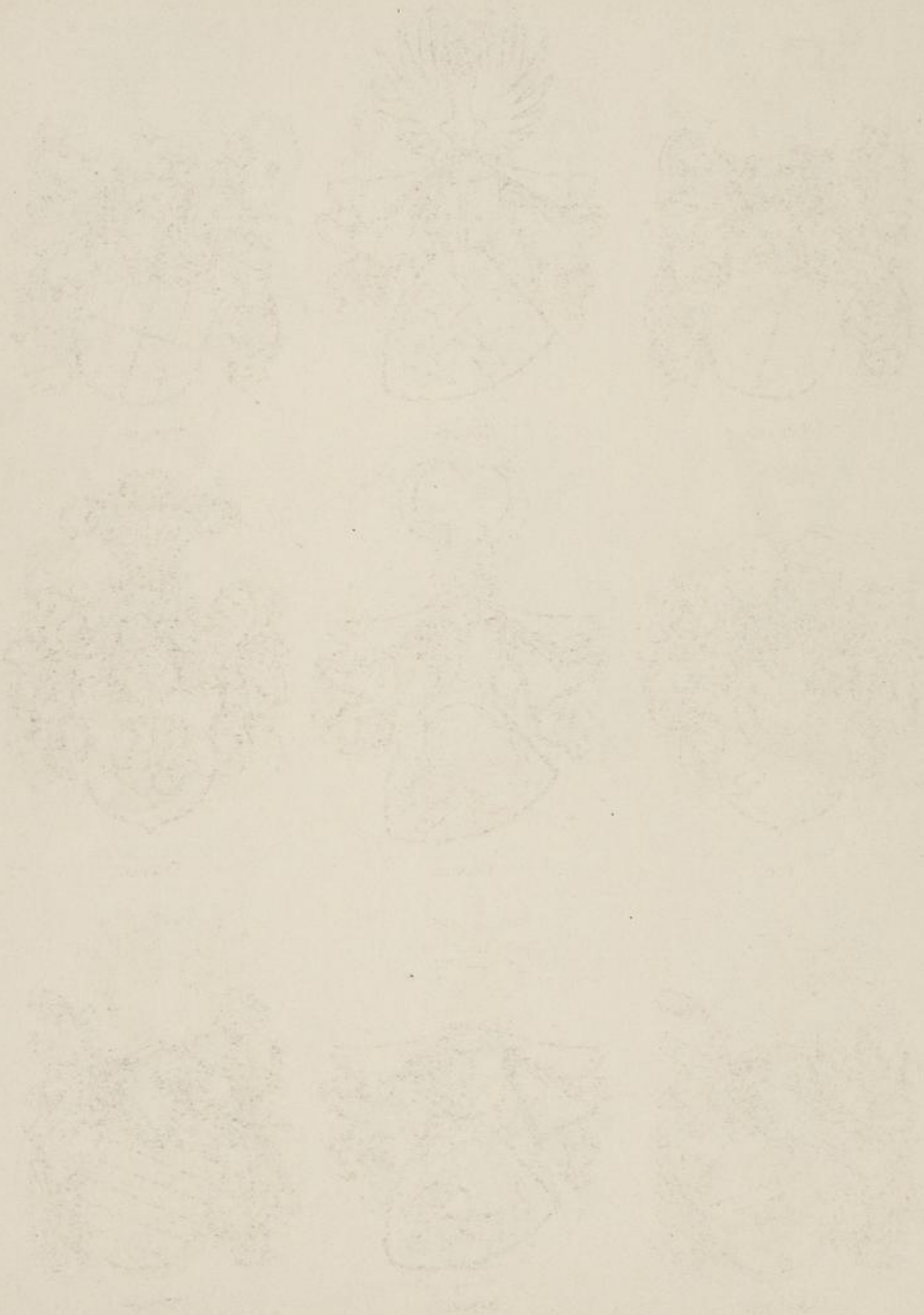



THÜNEN

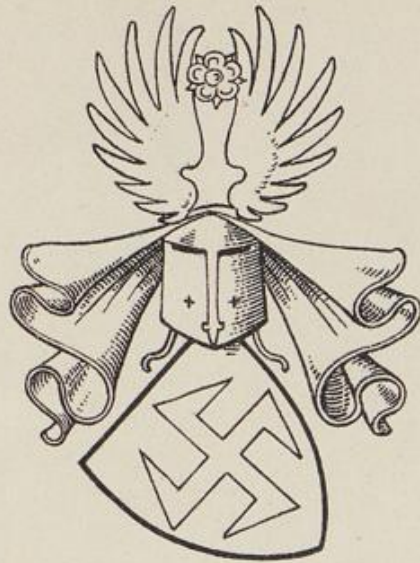

TÖLLER



TYCKING

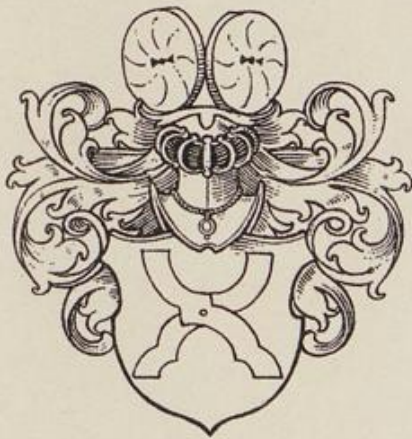

TOP

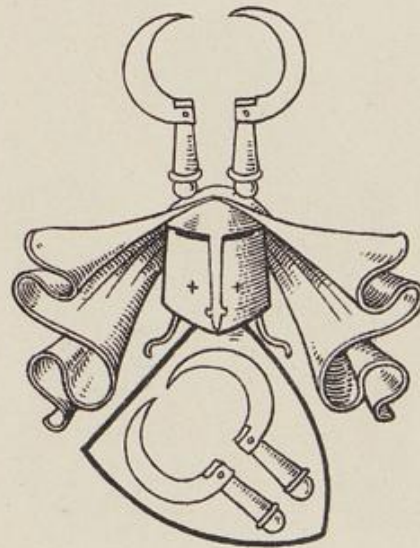

TÖLNER



TREPEL

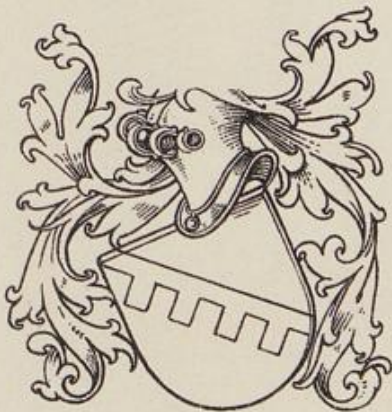

TUCHDORP

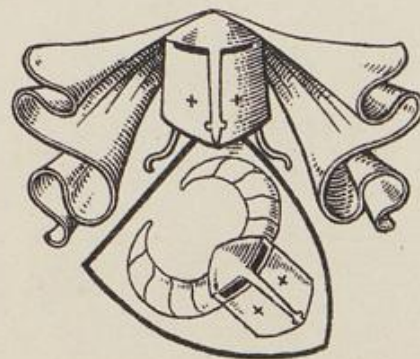

TUDORP



TÜNEN

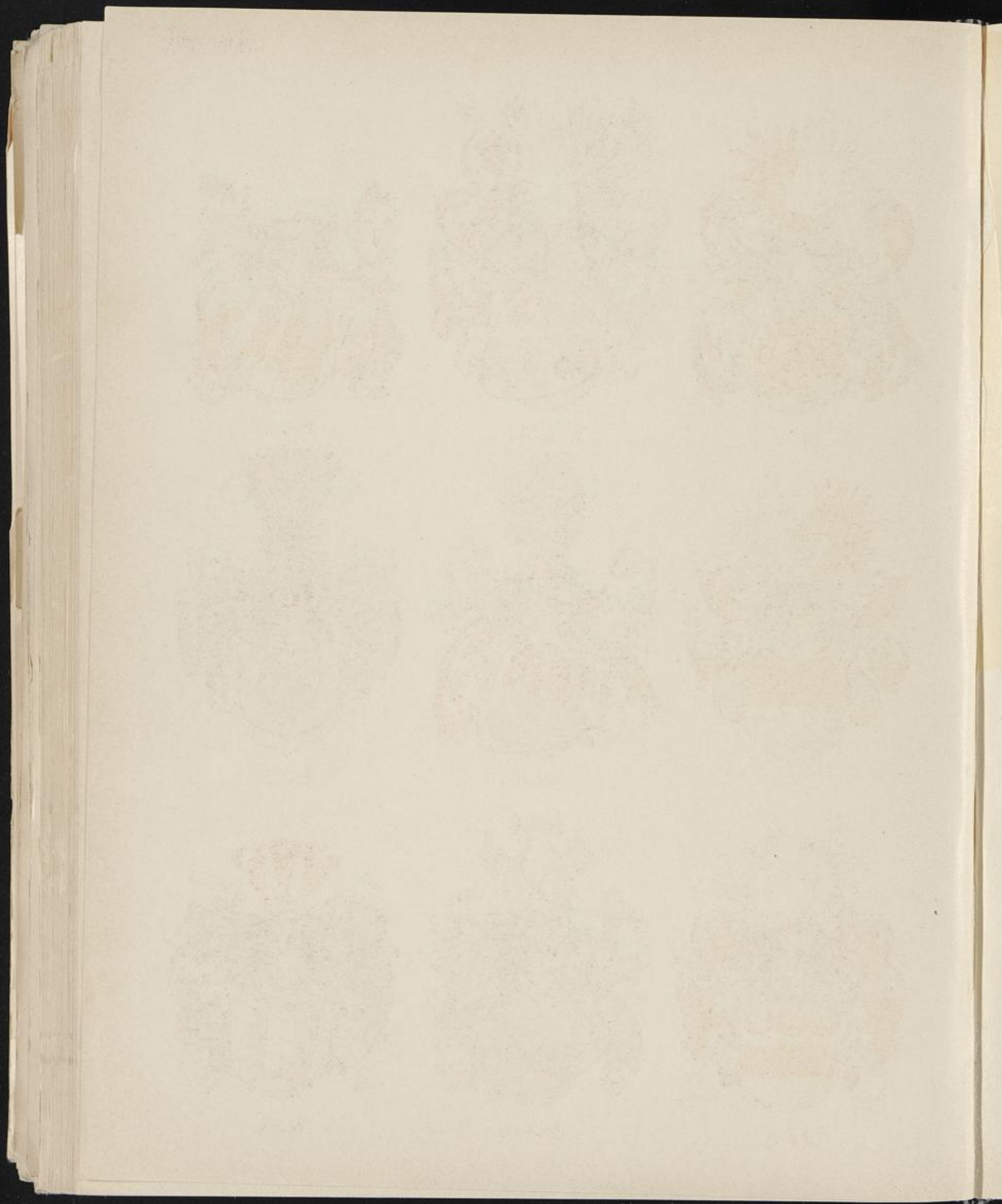



TORN



TÖNNEMANN



TORN II



TORK



TORNEY I



TÖWDEN



TWENT



TORNEY II



TWICKEL

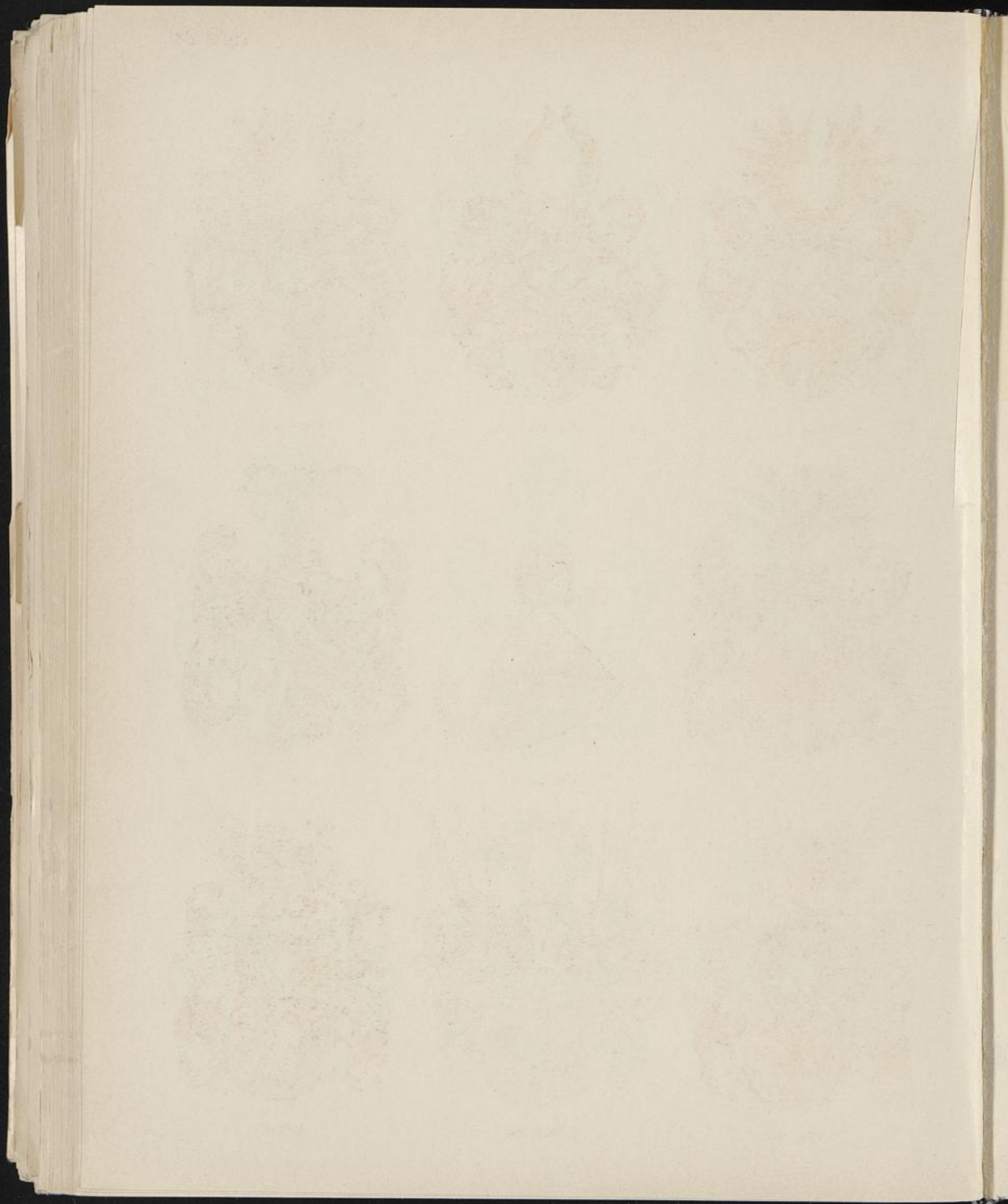



UFFELN I

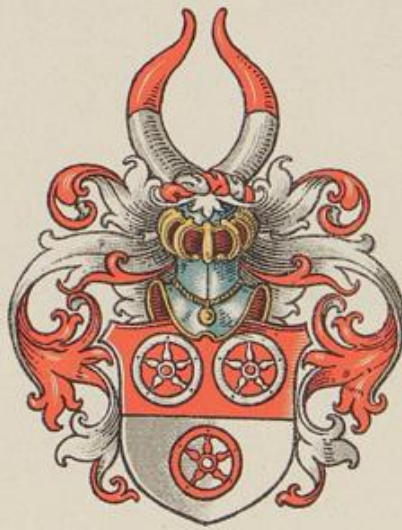

TWISTE



UFFELN II



ULENBROCK

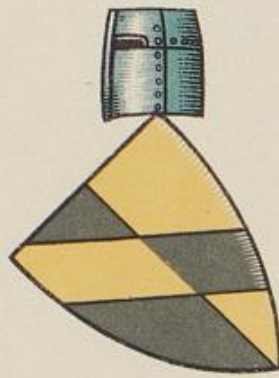

UFFELN III



UNNA



UNVERZAGT



UNGEREN



UNTZER

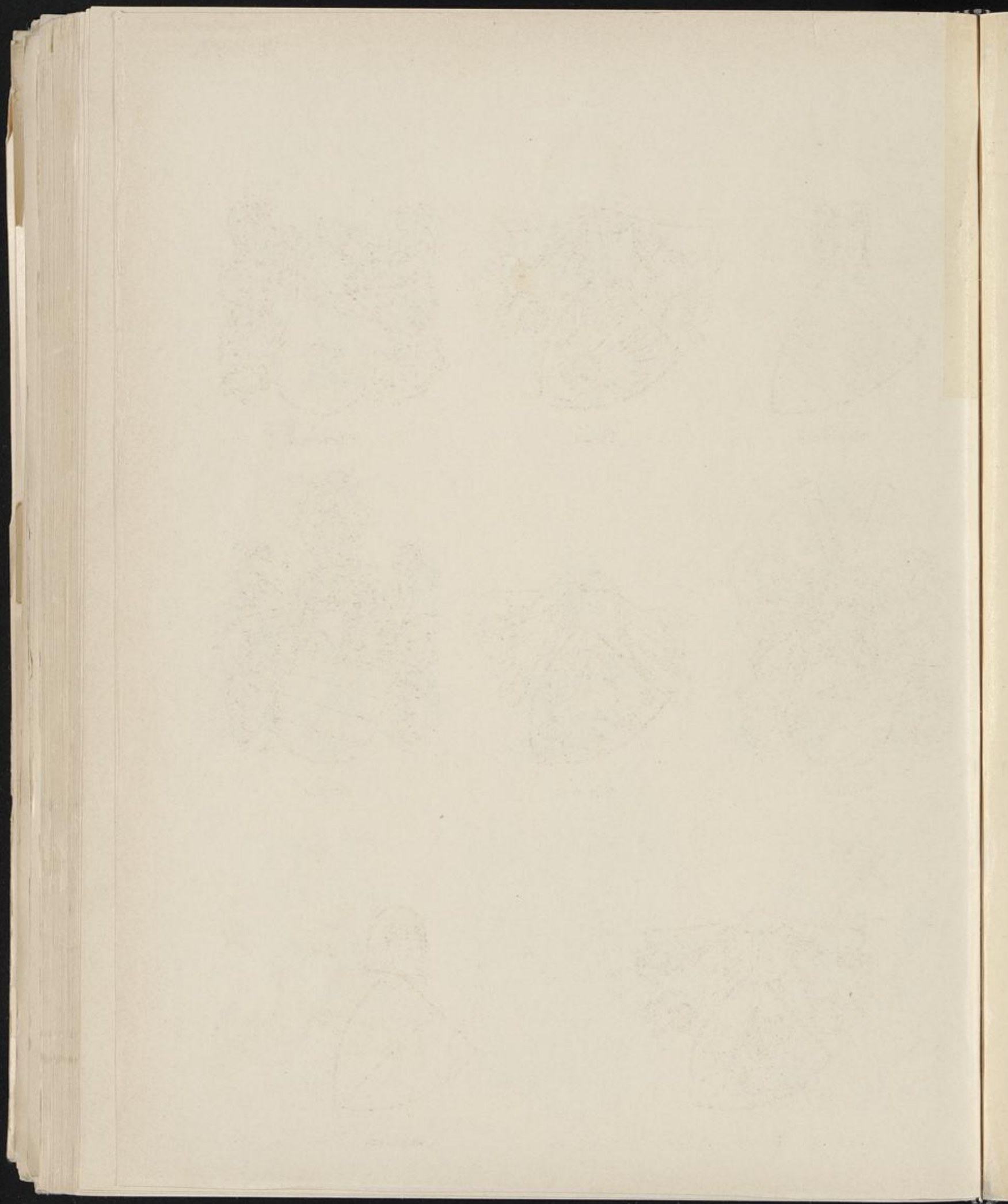

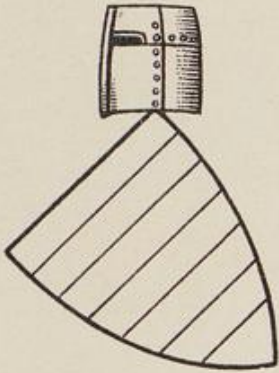

TUNGERLOH

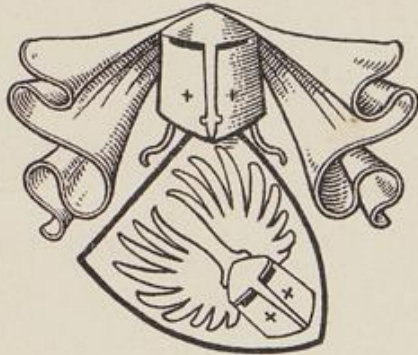

TUNEN



TUSCHUSEN



TUTING



TWENTH



TWISTEL

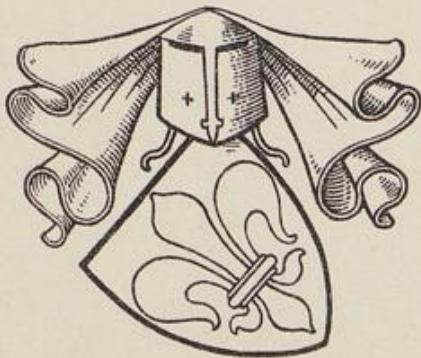

UEDING

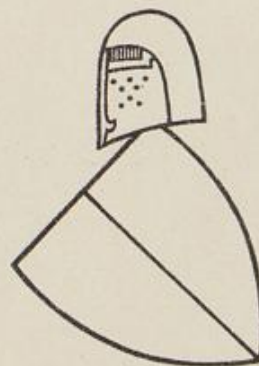

UELFERSEN





UFLEN



UFFELN



ULE

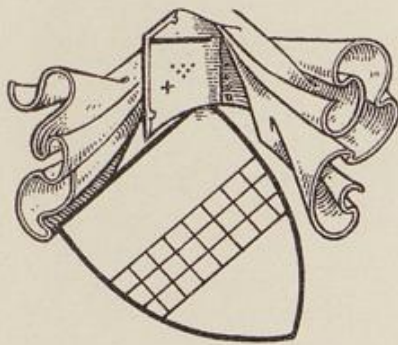

ULFERSHEM

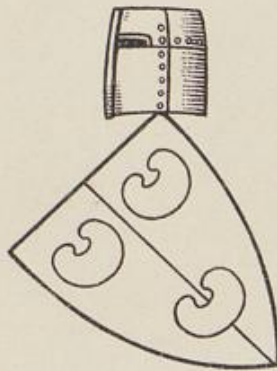

UNGENATH

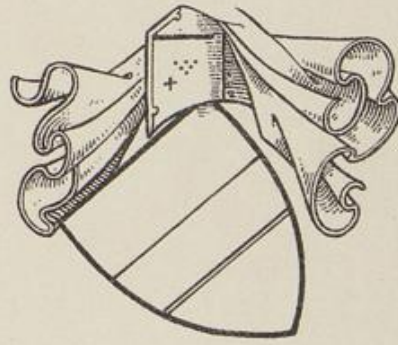

UNLAND



UNRUM

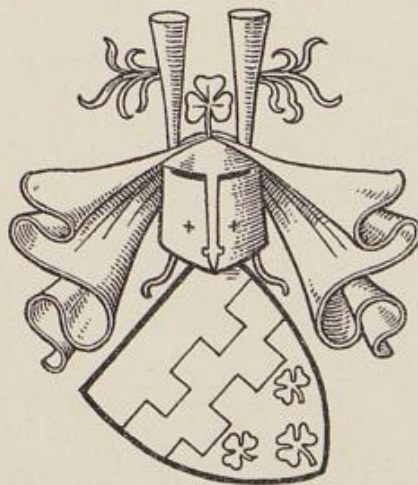

UPDORPE



UNTORPE

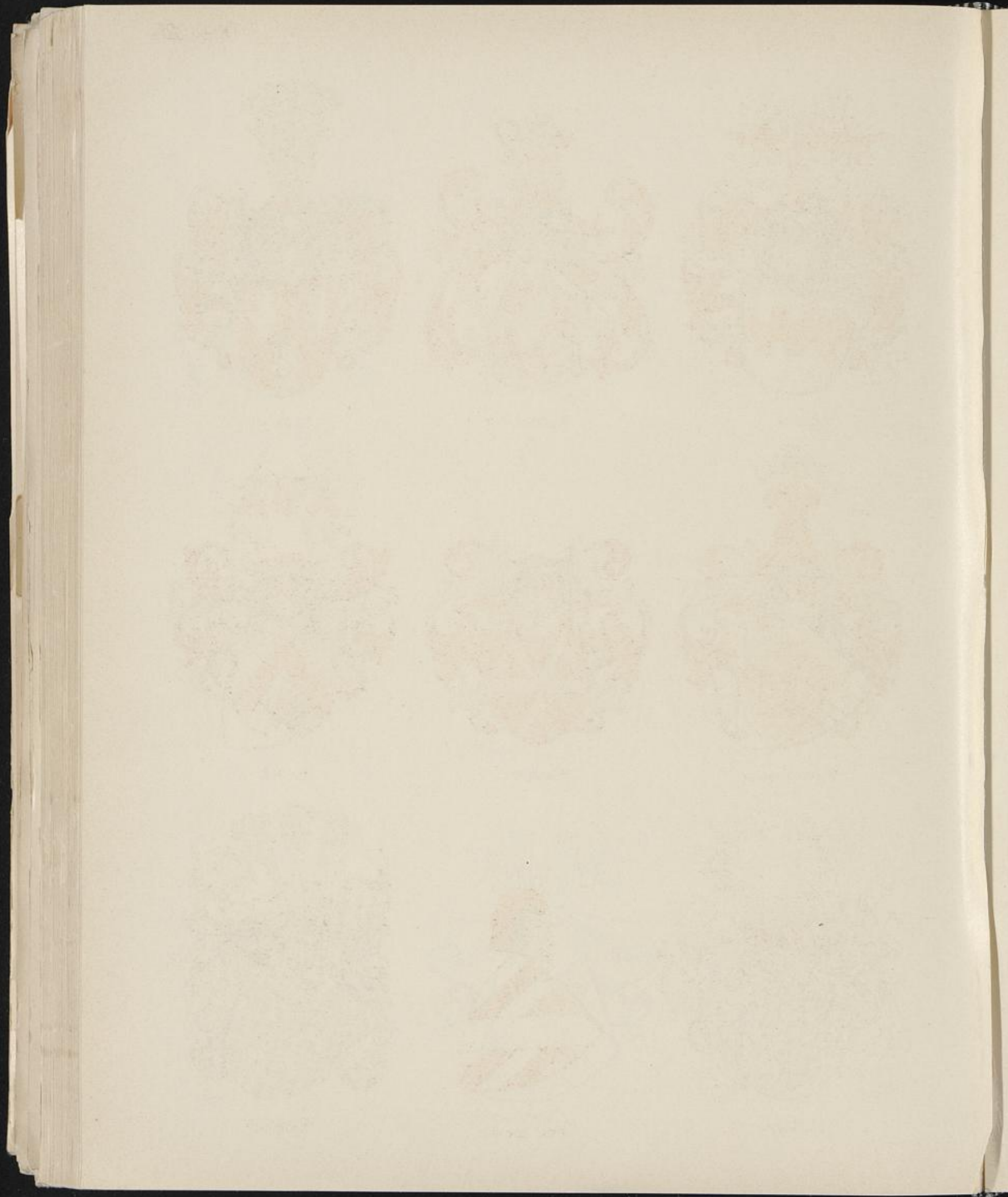



USLAR



WACHENDORF



UTERWYCK



WACHTENDONK



WARDEN



WAHLE



WAHLE II

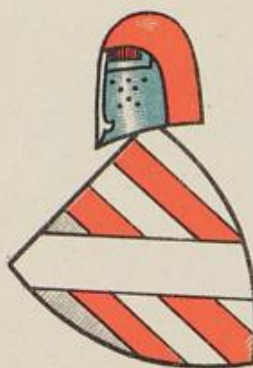

WALDECK
GEN. APPOLD



WAHLE III





WALDENBURG

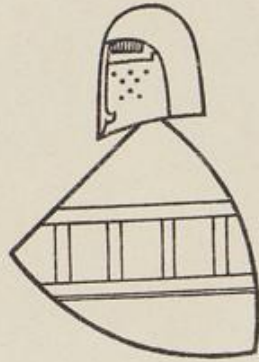

UPPENBROCK

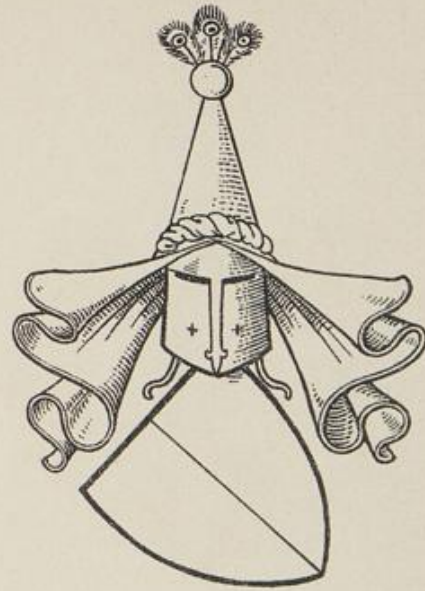

WALEGARDEN



WALENSTEDT



WALRAVE



WALSTEDE I

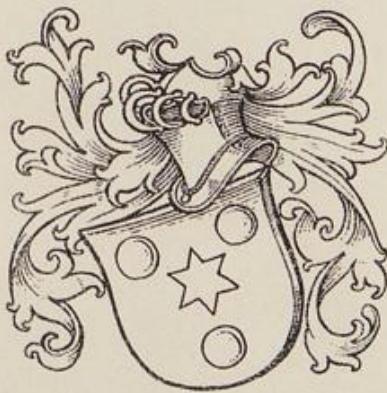

WALSTEDE II

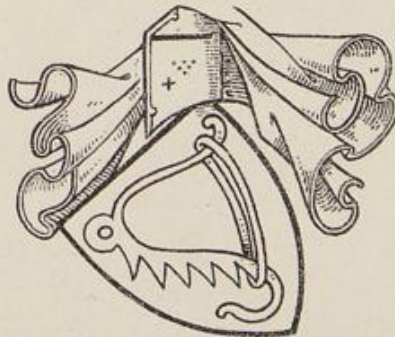

WALTRINGHAUS



WALTERINGHAUSEN

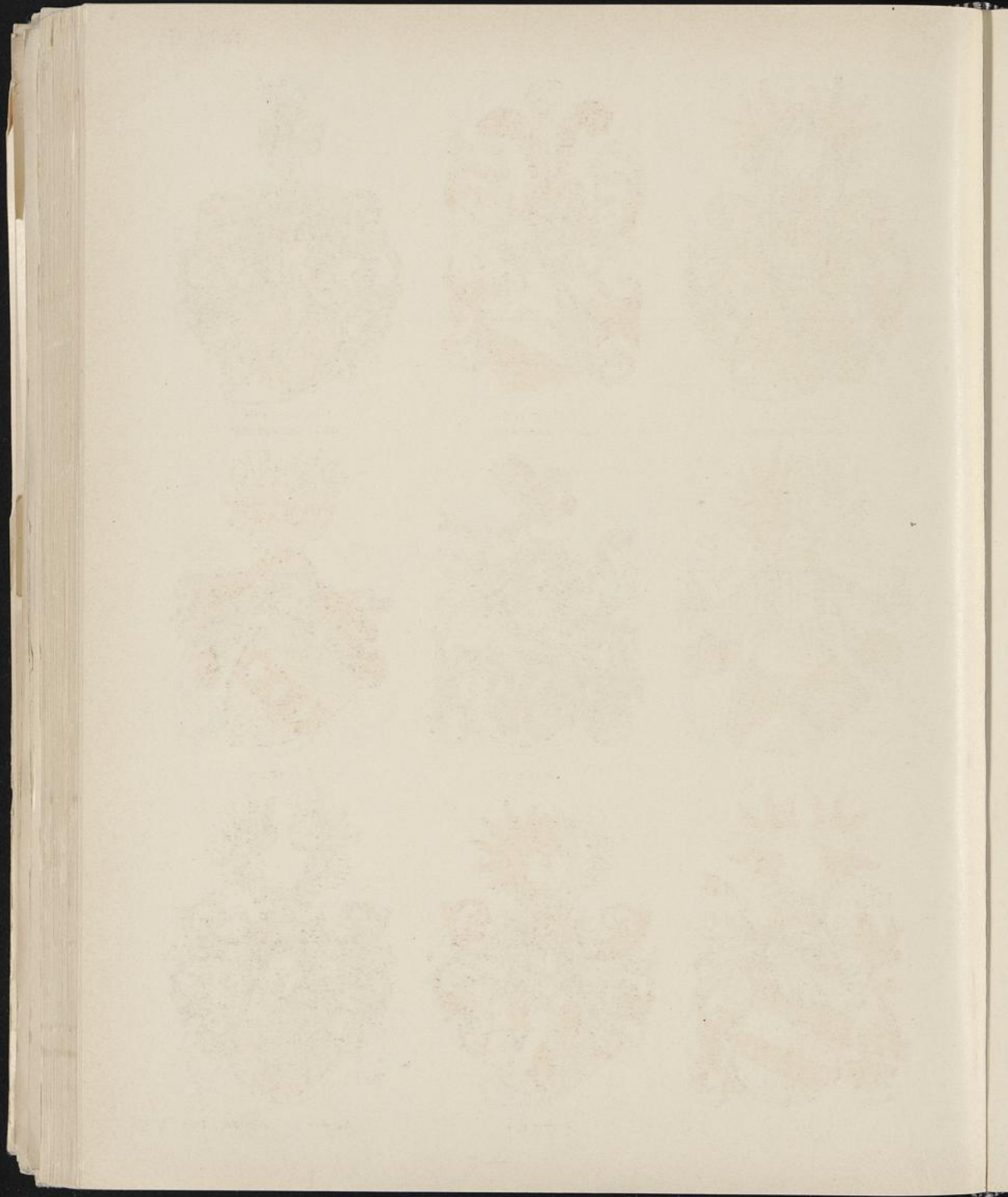



WALDENHEIM
GEN. POTGIESSER



WALDENBURG
GEN. SCHENKEREN



WALDENHEIM II
GEN. POTGIESSER



DE WALL



WALRAVE



WALTHAUS



WALSEN



WANTHOFF



WANDT ZU BENNINGFELD





WATERHUS

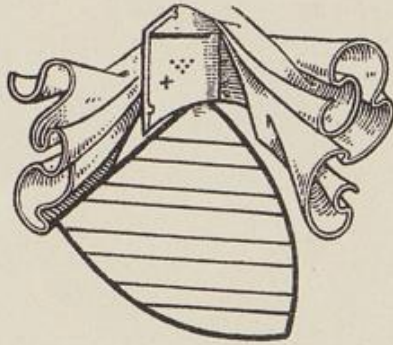

WARSTEIN



WECHZETEN
WEXTEN



WEDELING



WEDE



WEDEGHE



WEDER I



WEDER II



v. DEM WEERDE

1811

[Faint, illegible text, likely bleed-through from the reverse side of the page]



WARENDORF



WARENDORF
VAR.



WARENDORF II

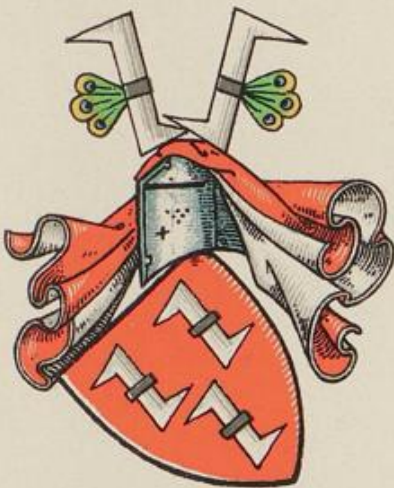

WARENDORF ZU GETTER



WARENDORF
GEN. VON DEM EMESHUS



WARPKE



WARMELO



WARTENSLEBEN



WEDDERDEN

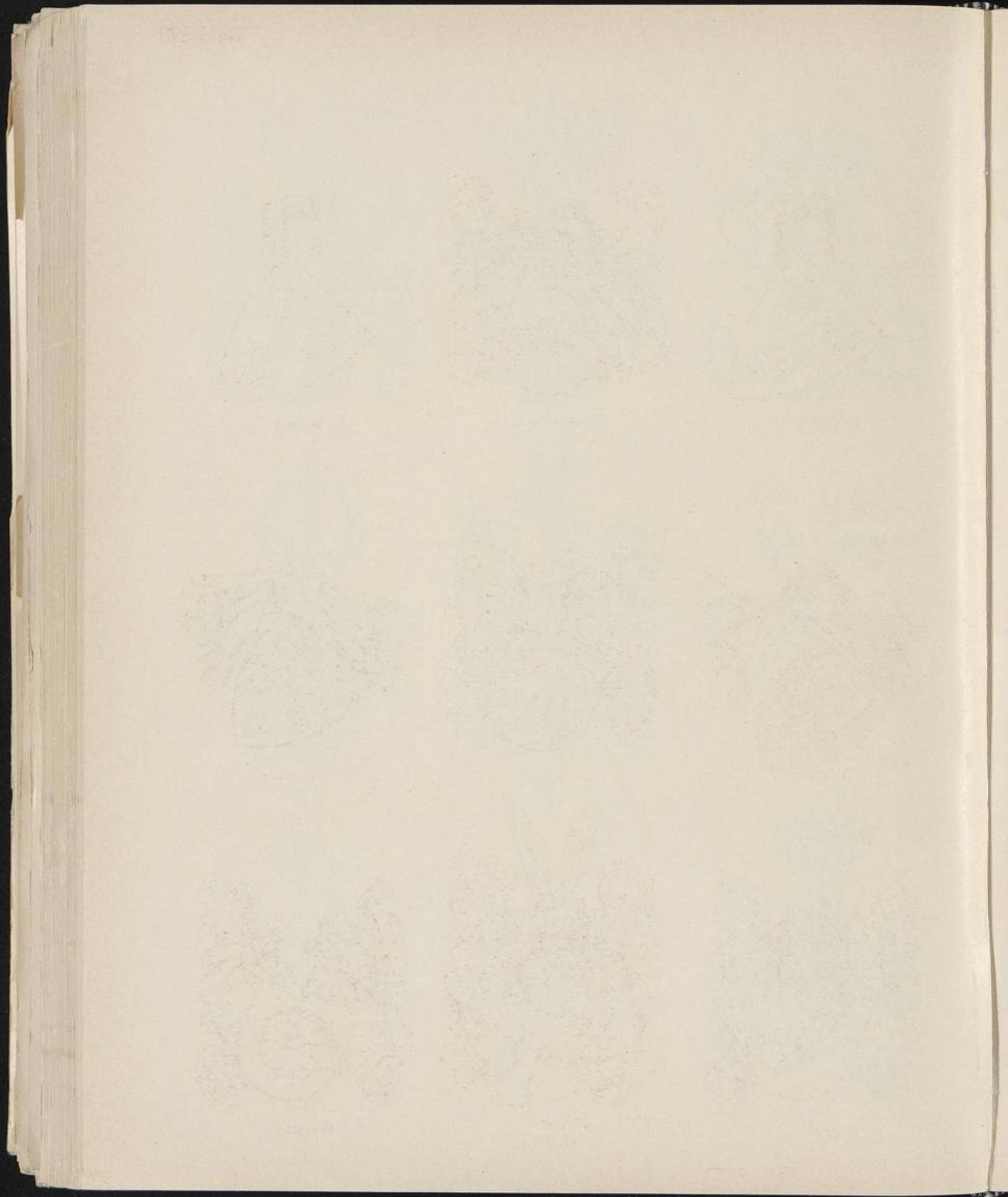

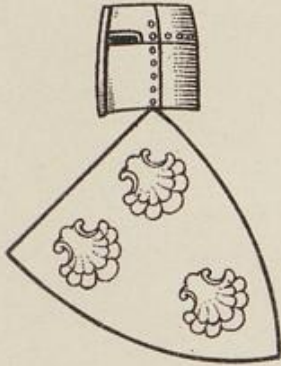

WEISCHEDE



V. DEM WEGE

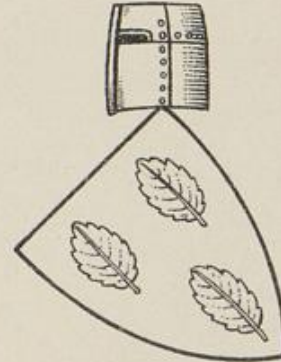

WEITHE

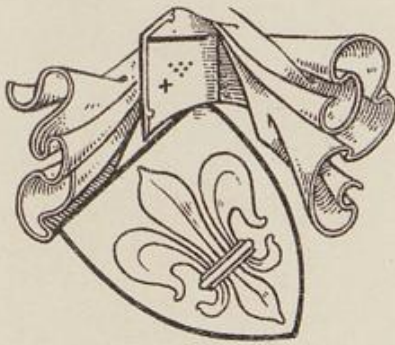

WELBERGEN



WEKERE

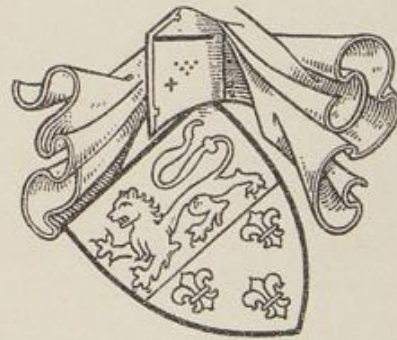

WELINGEN



V. DER WELLE



WELLEDE
WELDE



WELLING

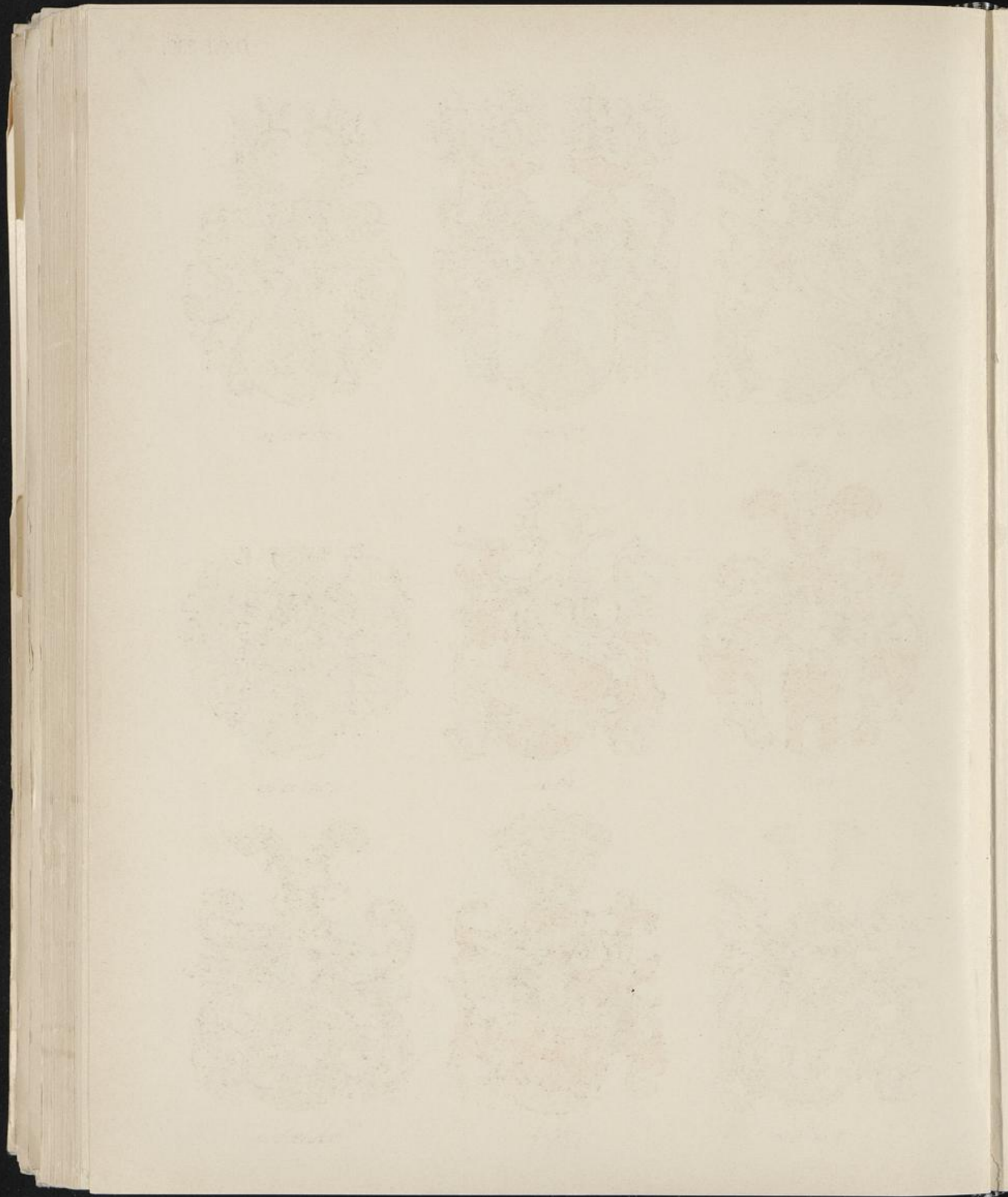



DE WEDEGE

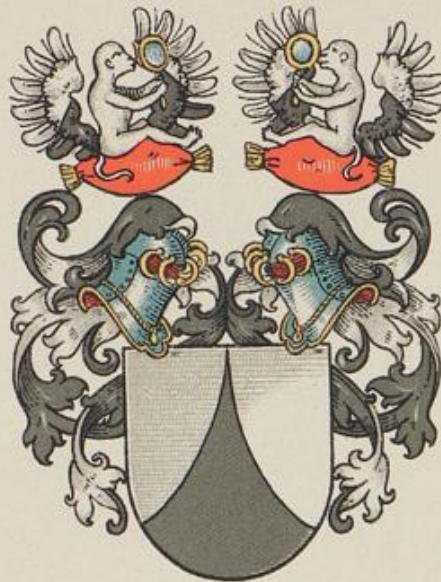

WEICHS



WEDDESCHÉ



WEIGE



WEILER



WEISSENFELS



WELDERN



WELTZE



WELPENDORF

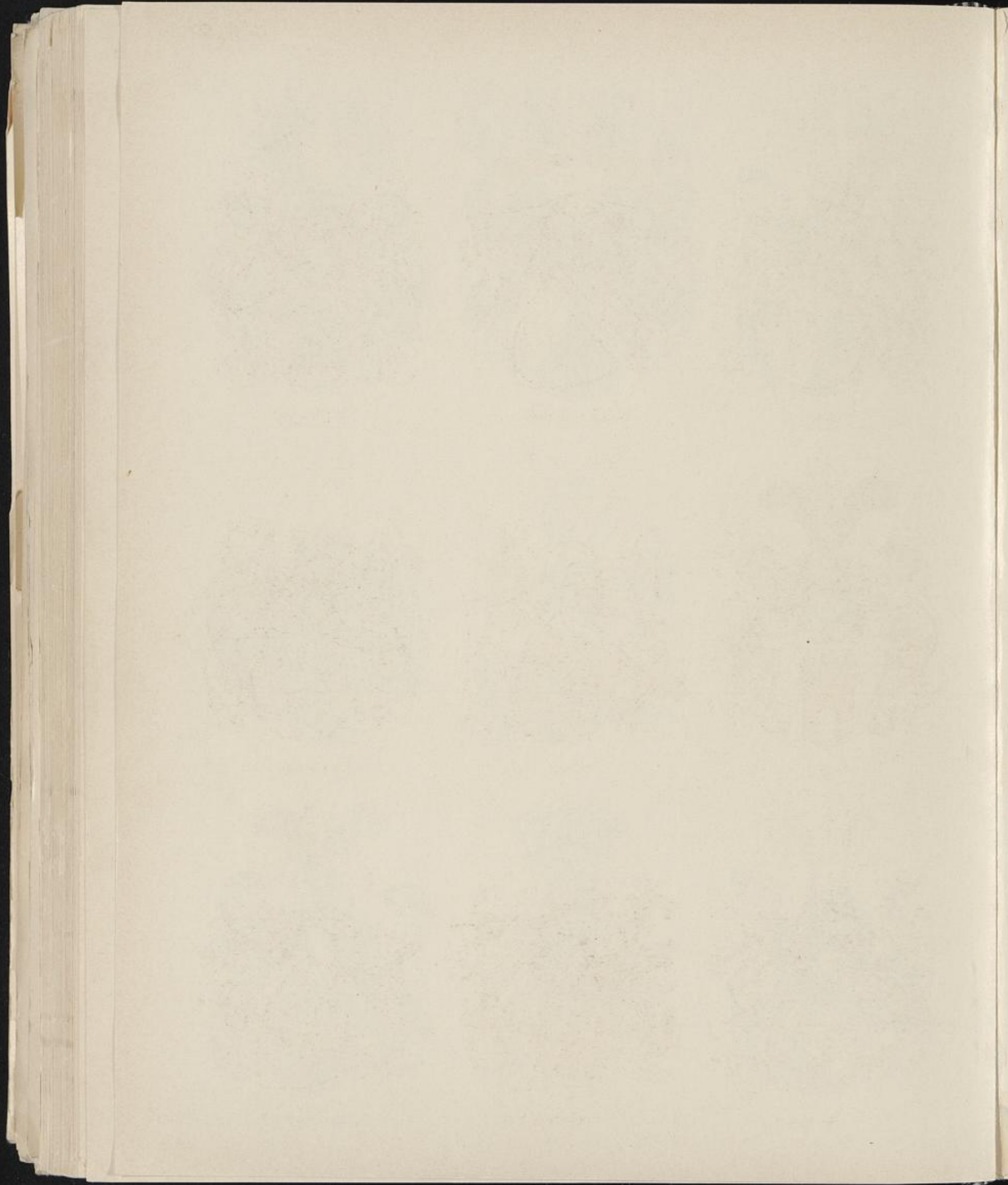



WESTPHALEN



WESTHOFEN
(alt)



WESTHOFEN
(neu)



WESTHUSEN



WESTREM



WESTRUP



WETTBERG

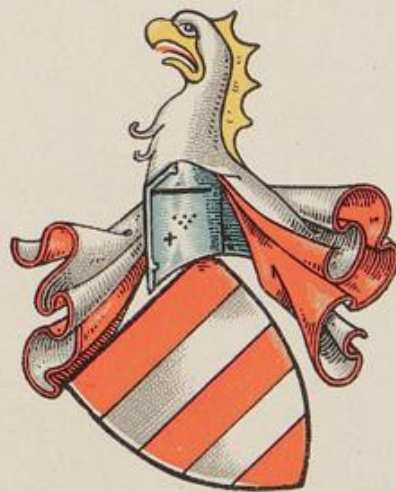

WEVELINGHOVEN



v. d. WYCK

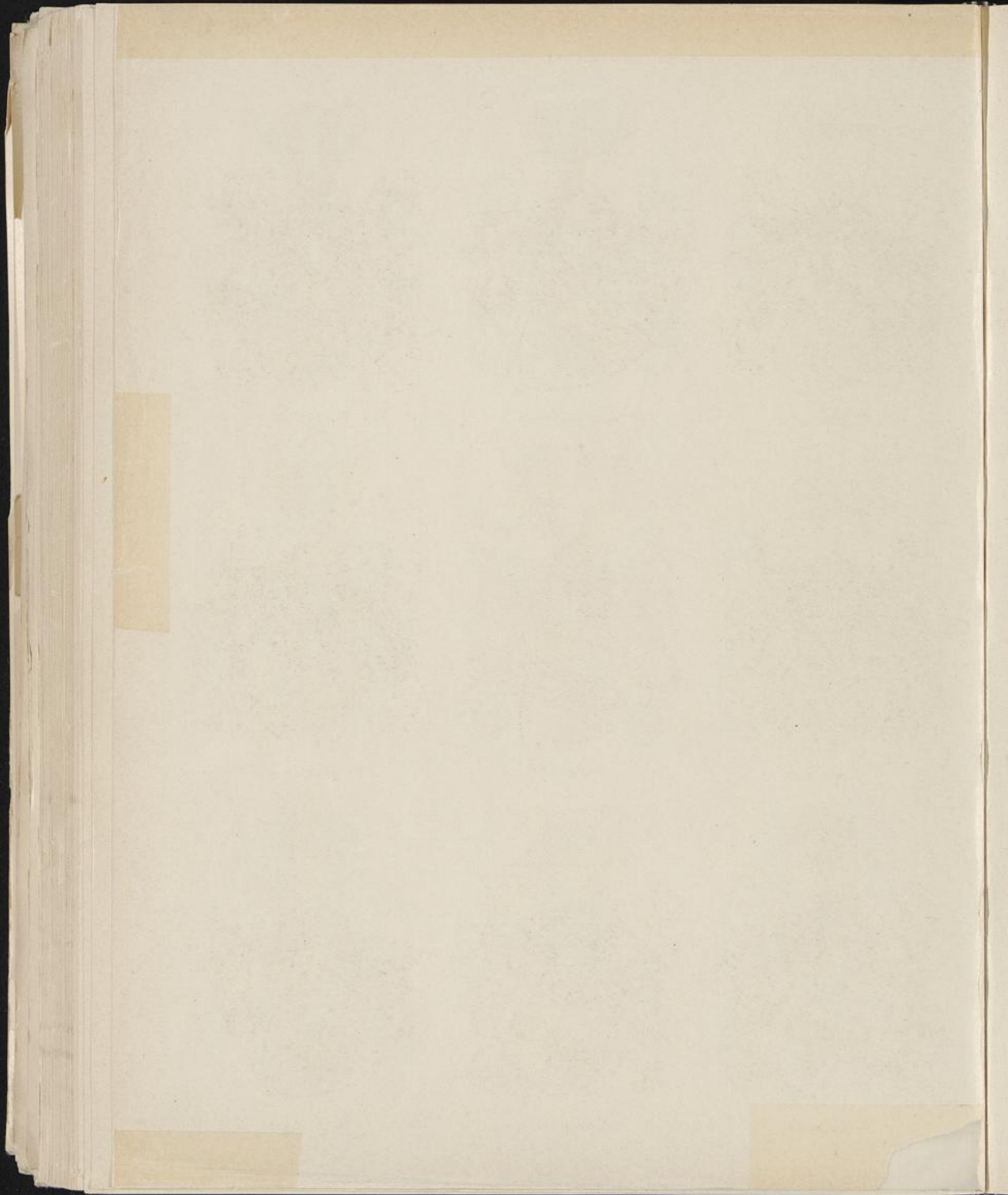



WENDING

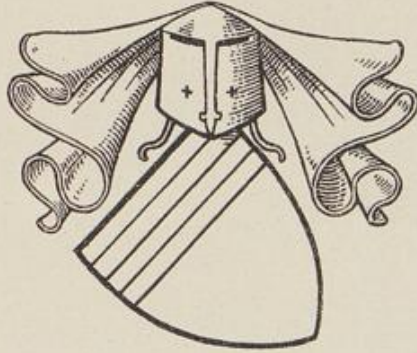

WERDINGHAUSEN



WENNE



WERLE



WERENZO



WERMINGEN

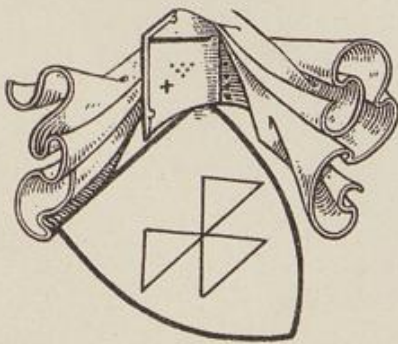

WERTHE



WESALE

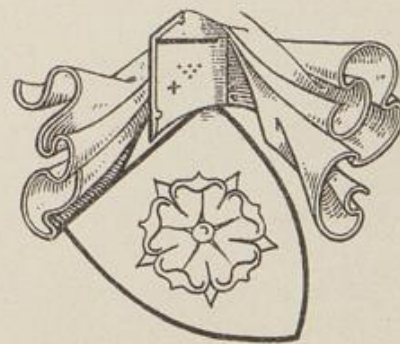

WERNE
AUCH WERVE

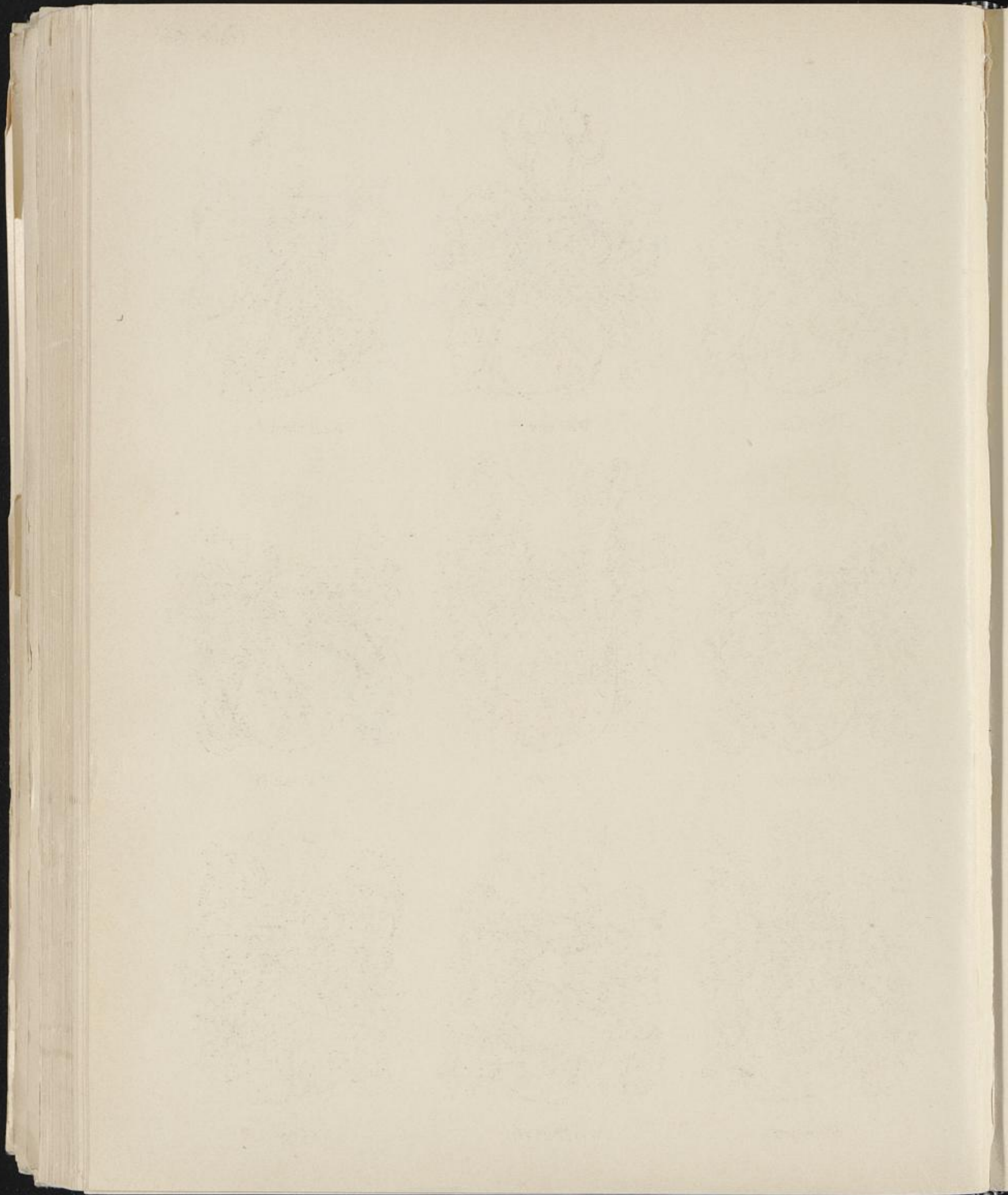



WICKEDE

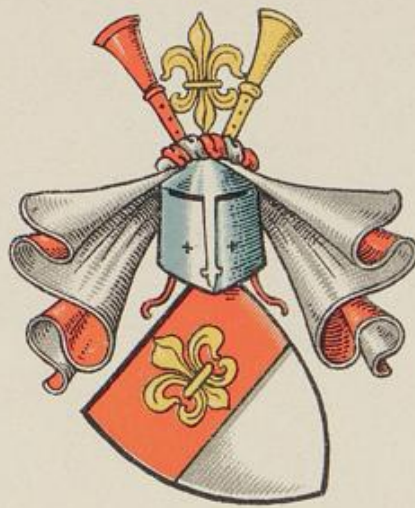

WICKEDE II



WICKEDE III



WIDDERN



WYDENBRUCK



WYDENHORST



WIDERSTEIN



WINTGEN

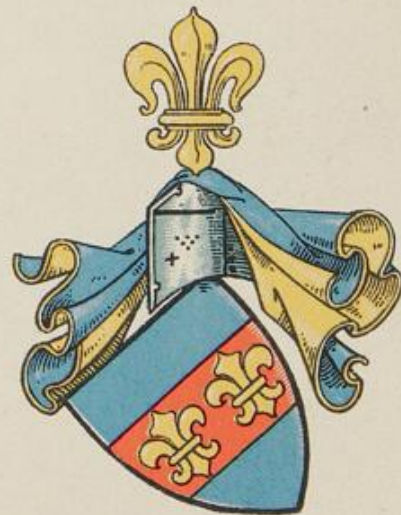

WIETERSHEIM



WYLACK

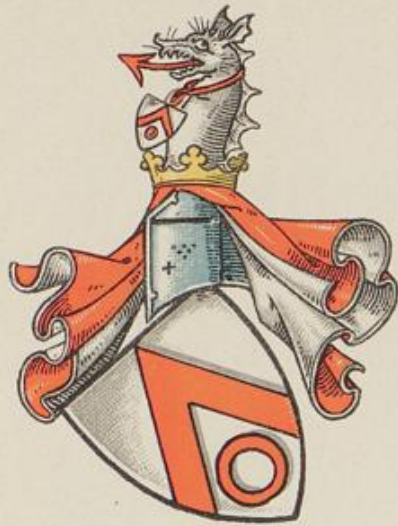

WYLICH



WILLENSON



WILNSTORF
WILNSTRUP



v. DER WYNDELEN



v. DER WYNDEN



WINKELHAUSEN

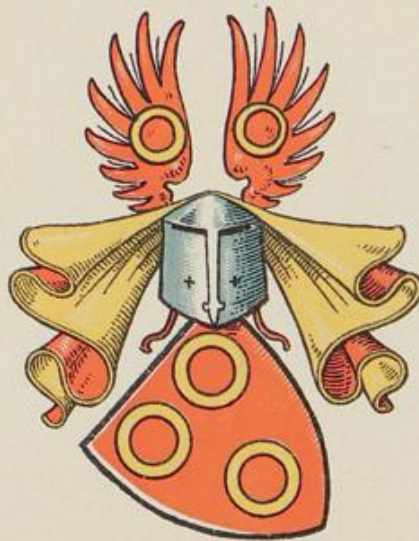

WINSHEIM



WINTER

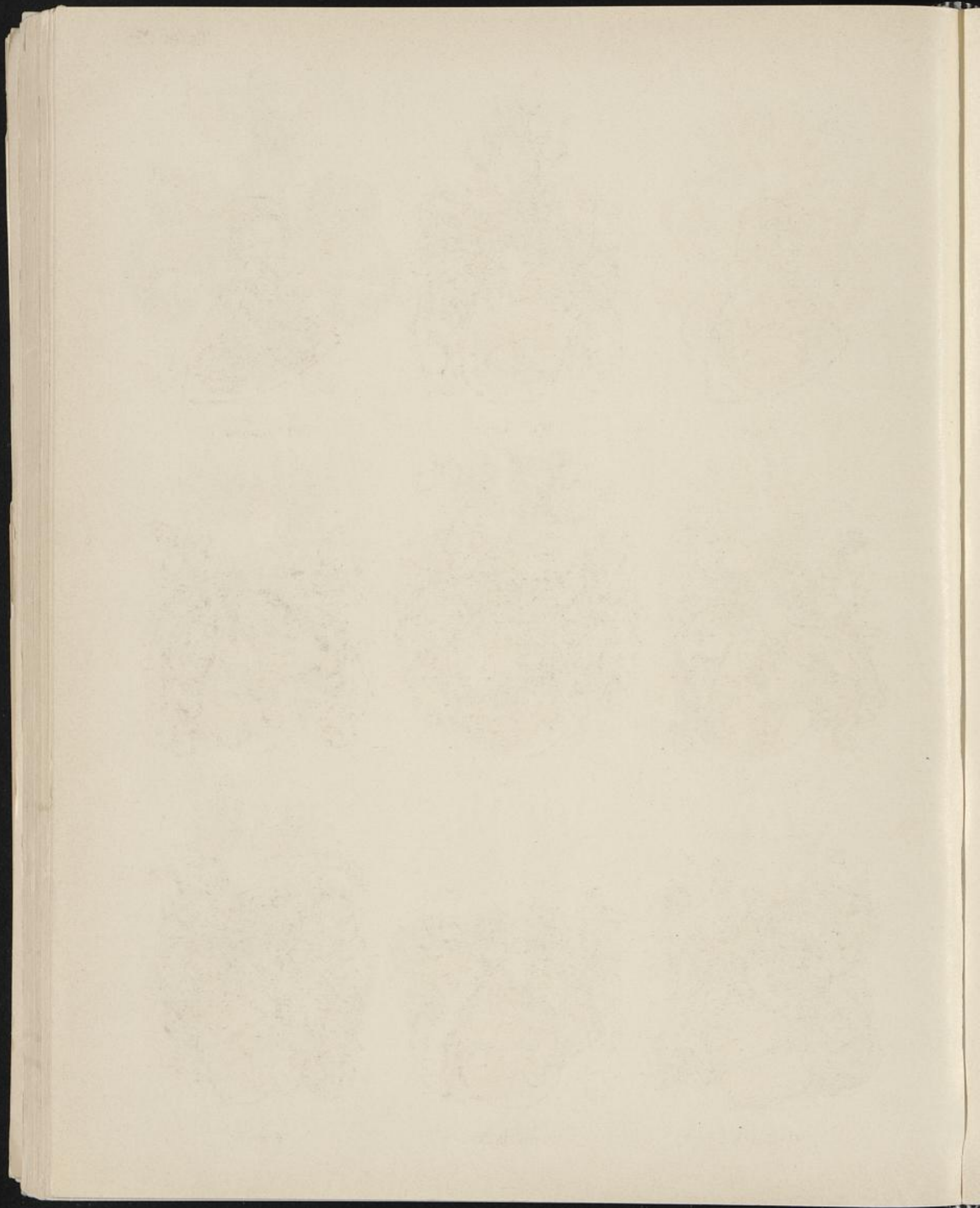



WESSELING



WESTERMANN

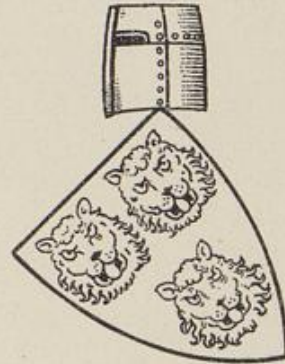

WESTERHOLT II



WESTHEIM



WESTHOLZ



WESTHEIM II



WESTWYCK



WETHERINGEN



WETTER

1847





WINTER
VAR.



WIPPERMANN



WISCH



WISCHEL ZU LANGENAU



WISCHEL
WISCHELO



WISCHELING



v. d. WYSTRATE

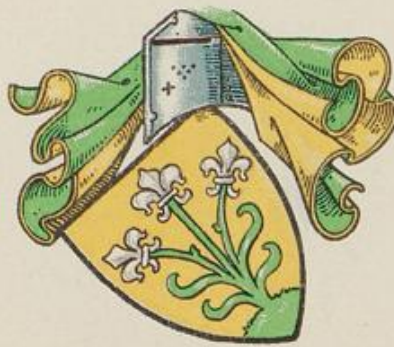

WITTE



WITTEN I

178





WEVERE

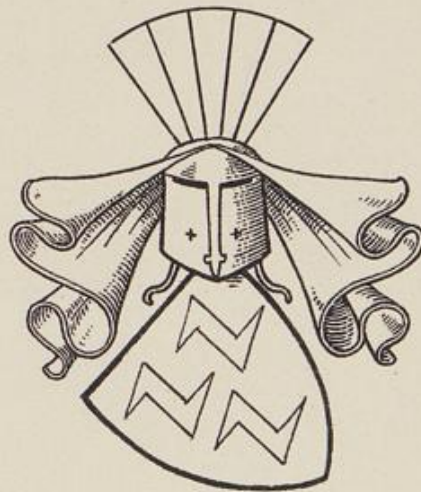

WETTINC DORP

*Beschreibung
stimmt nicht
überein!*

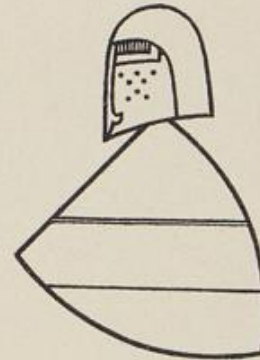

WICHARDING



WICHELN

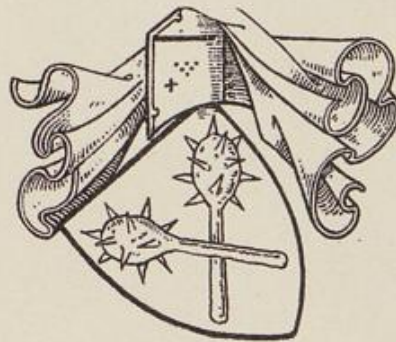

WYDENEST I



WYDEN

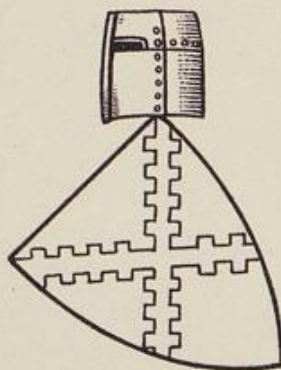

WYDENEST II



WIEMANN

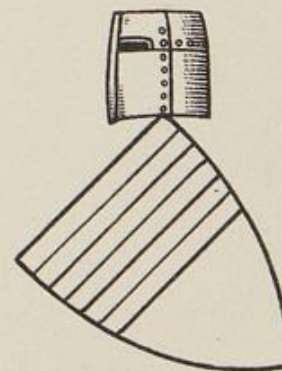

WILDOWE



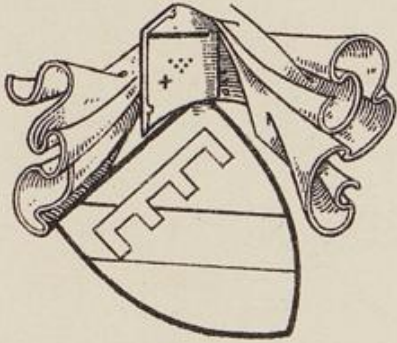

WIRINGHUS

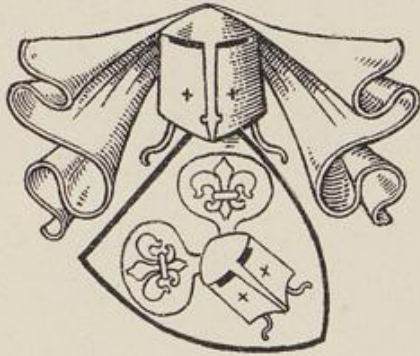

WISCH

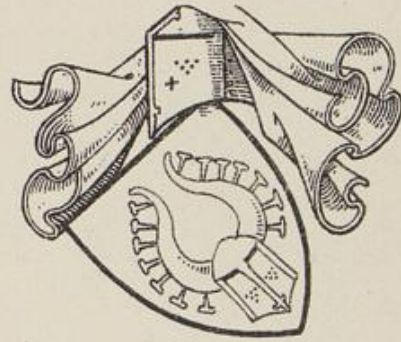

WYSCH



v. DER WYSCH



WISCHELO

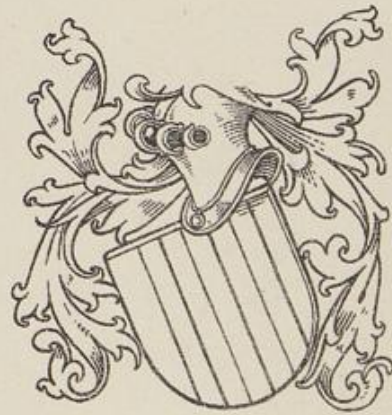

DE WYSE



WITTEN



WITERING



WLOME

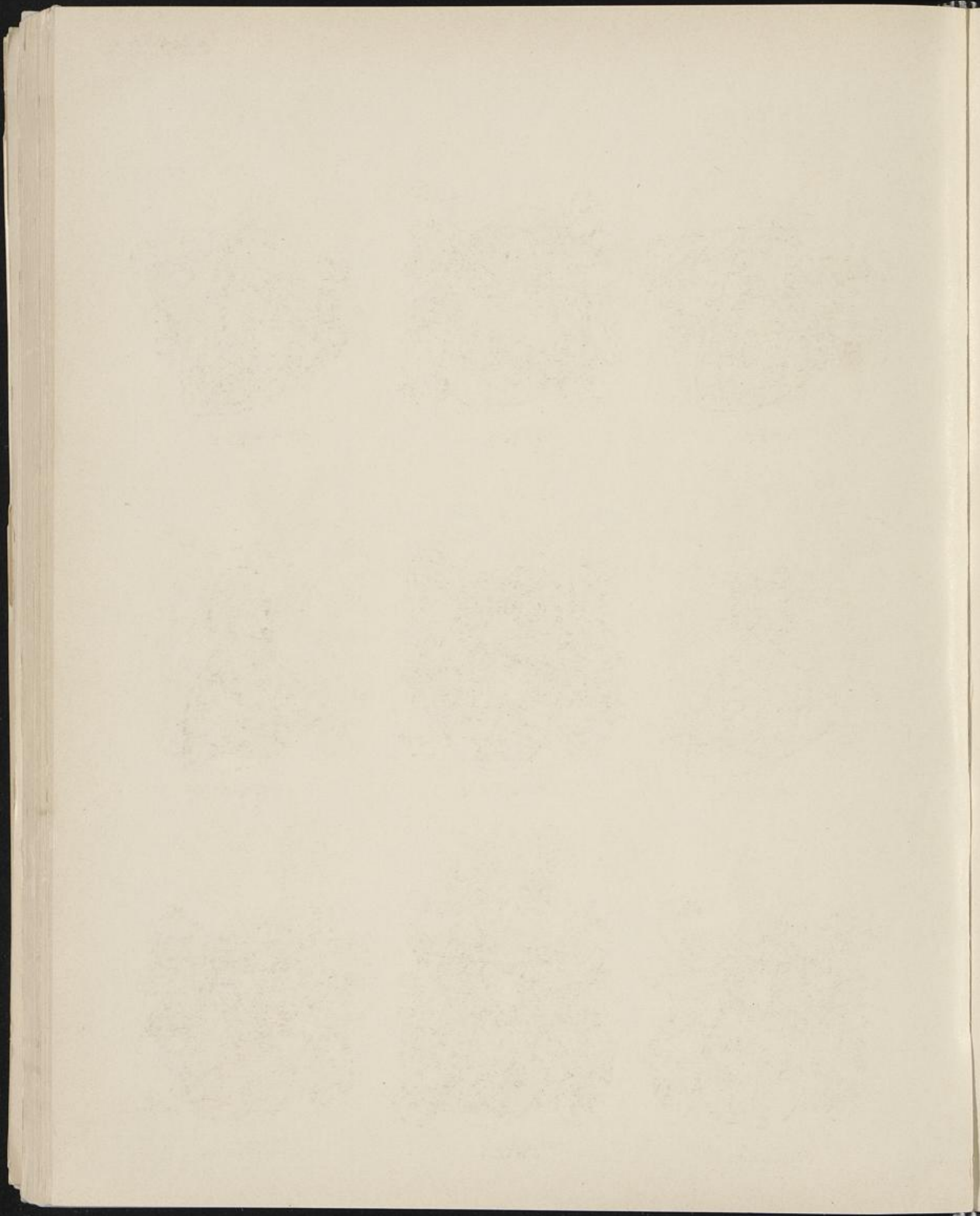

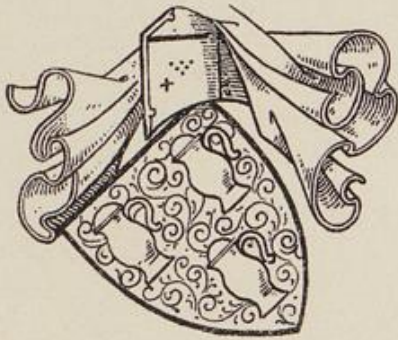

WILLEN I



WYNGARDEN

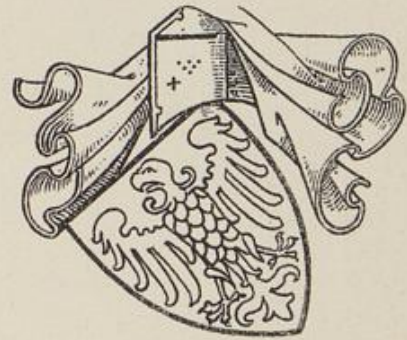

WILLEN II

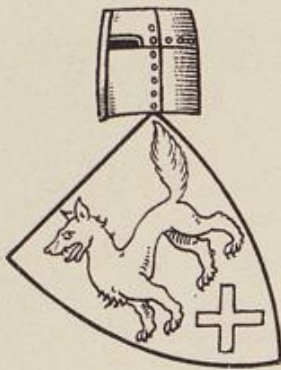

WINKEL



WYNGARDEN
VAR.



WINKEL
VAR.



WINKLINGEN



WINKLER



WYNNINGHUSEN

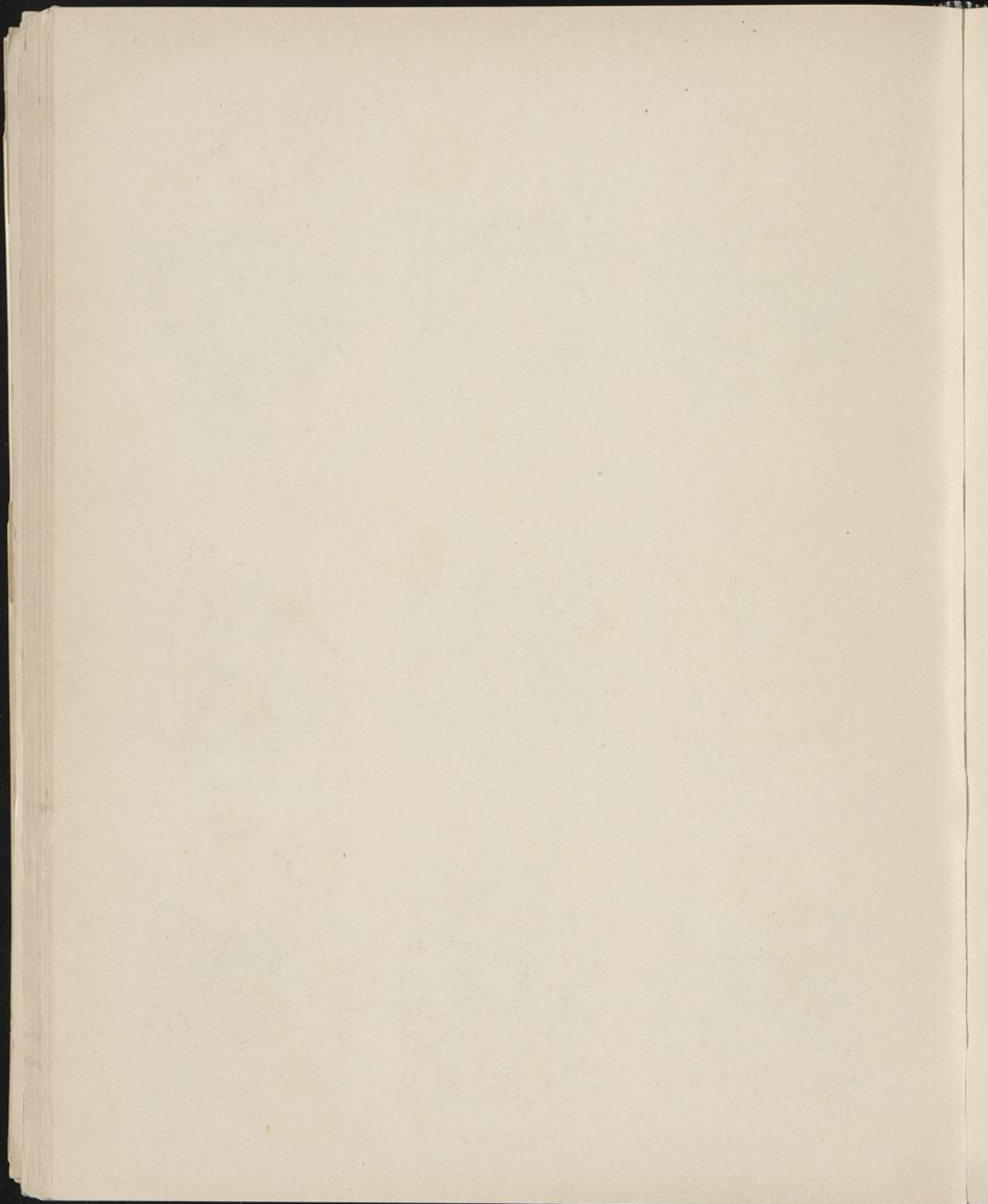



WITTEN III

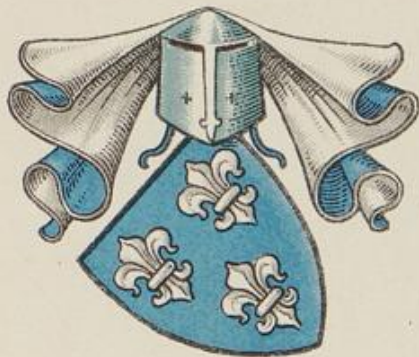

WITTEN IV



WITTGENSTEIN



WITZELBACH



V. DEM WOLDE



WOLF V GUDENBERG



WOLFF GEN. METHERNICH



WOLMERINGHAUSEN

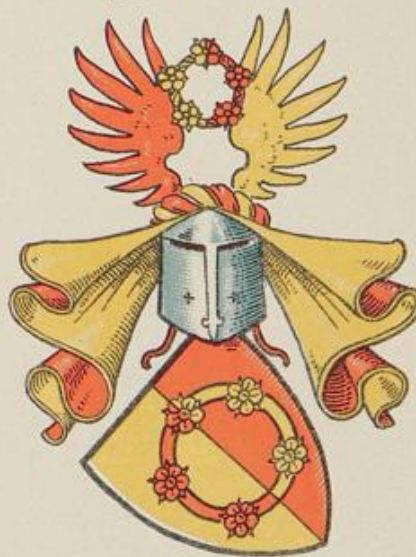

WREDE

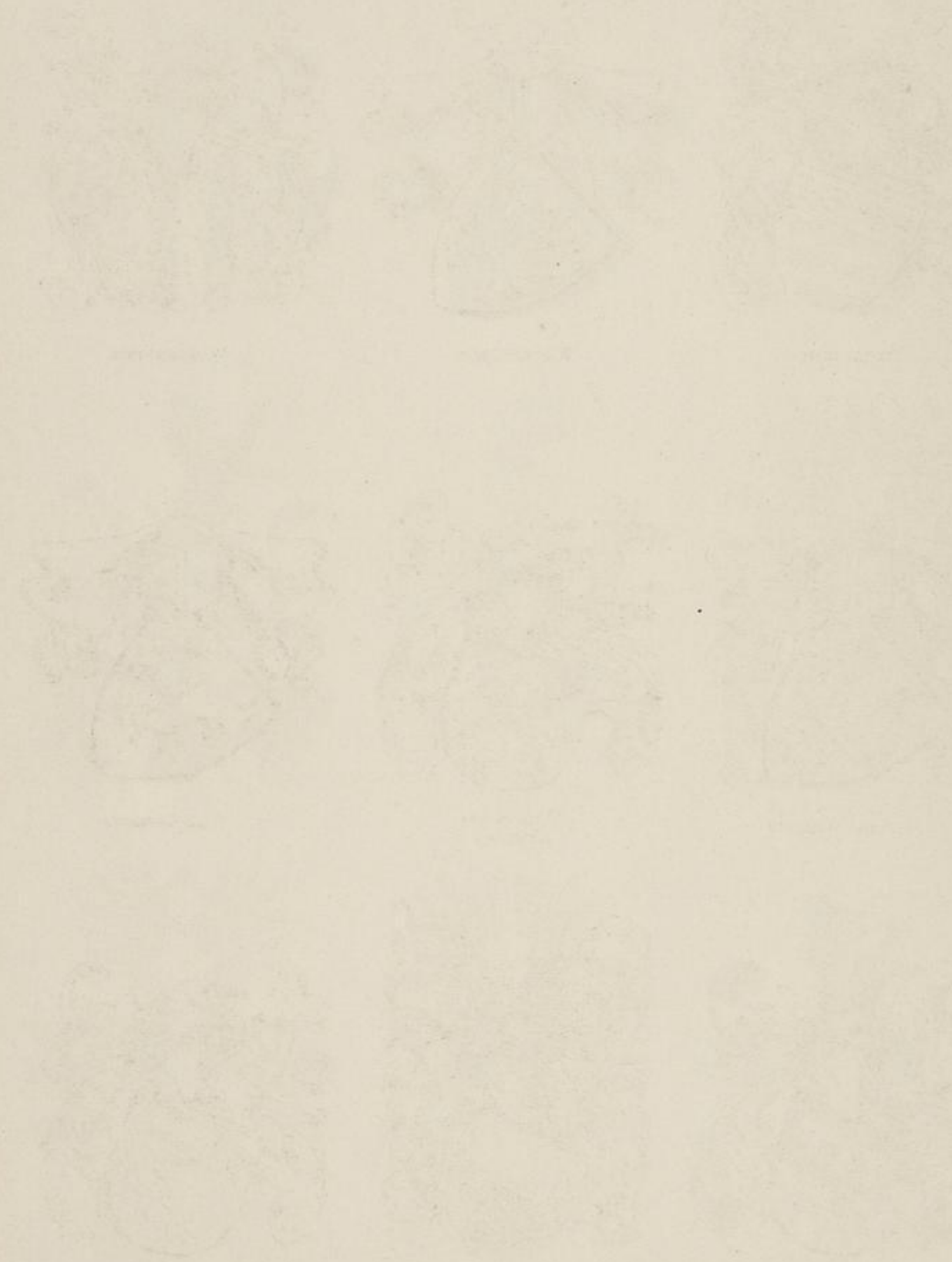



WOYSTEHOVE

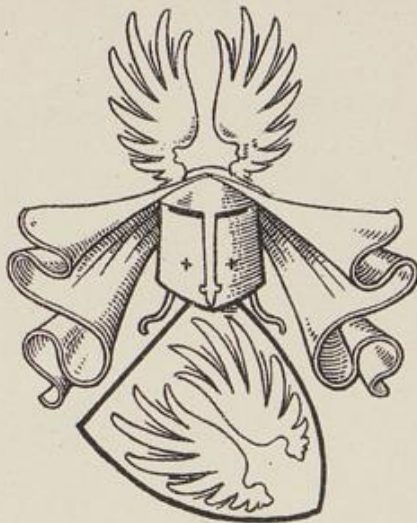

WOCKENHEIM



WOLDENSTEIN

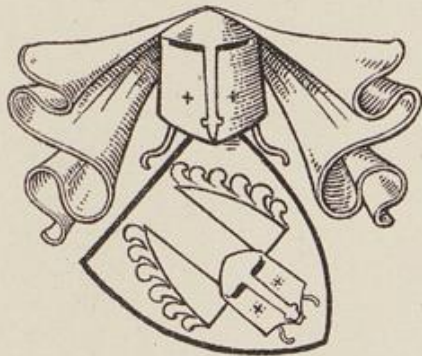

v. DER WORDEN



WREDE III
WREDING

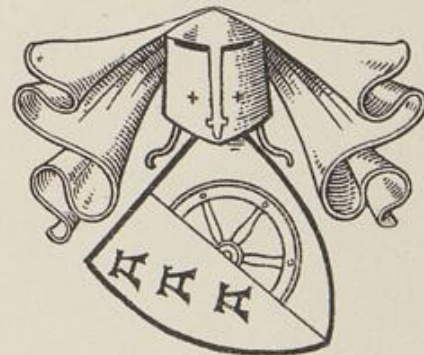

WORDINGHOVE



WREDE IV

*2. s. nachste
Jah.*



WUESTING



WULBEKE

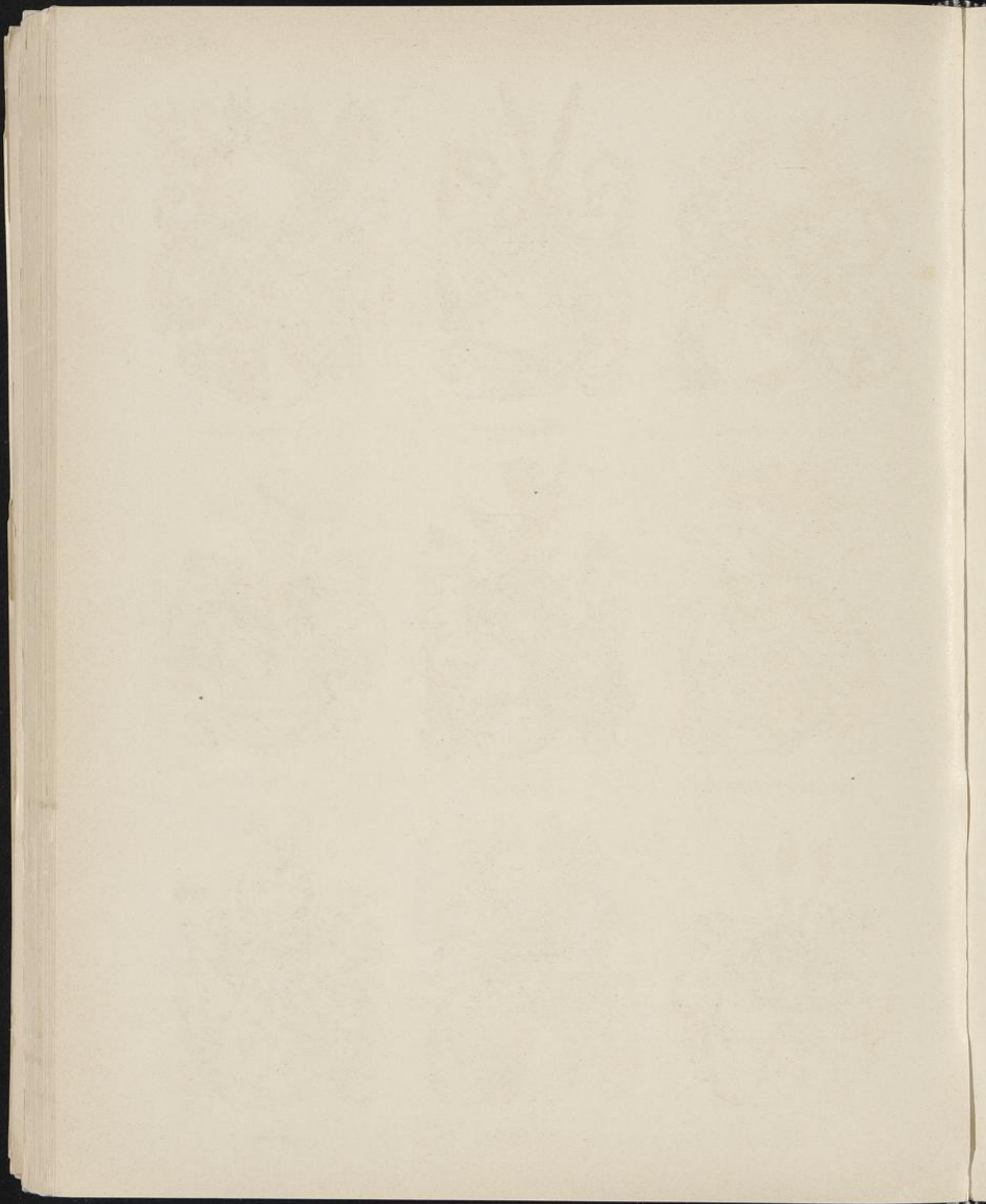



WREDE IV ZU BECK *1700/1710*



WRISBERG



FRHR. V. WÜLLENWEBER



WULF VON LÜDINGHAUSEN



WULFEN I



WULFFEN II



WÜLLEN I



WÜLLEN II



ZASTROW

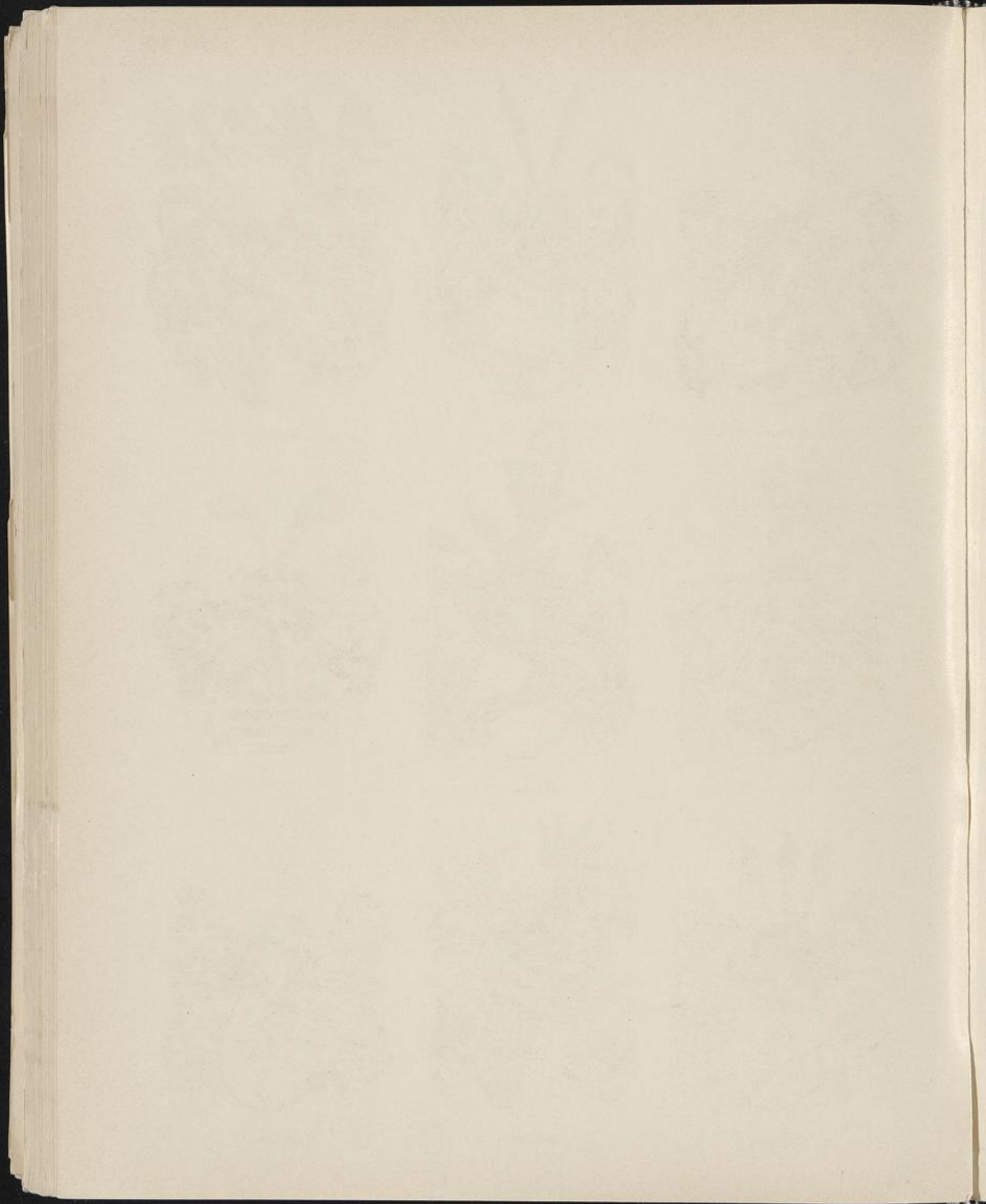



WULF

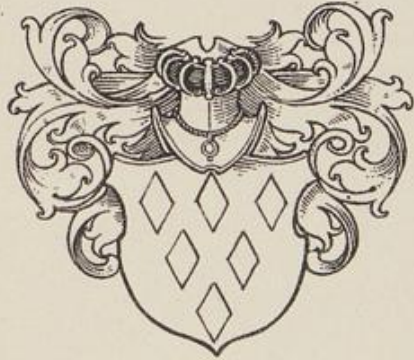

WULFART
WULFARDES



WULFEN III

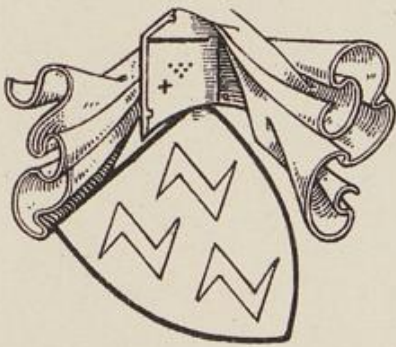

WULFEN IV



WULFEN V

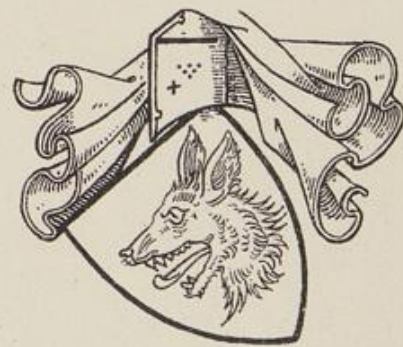

WULFHEIM
WULFEN



WURDEN



WUNNE



ZEGHEBODE

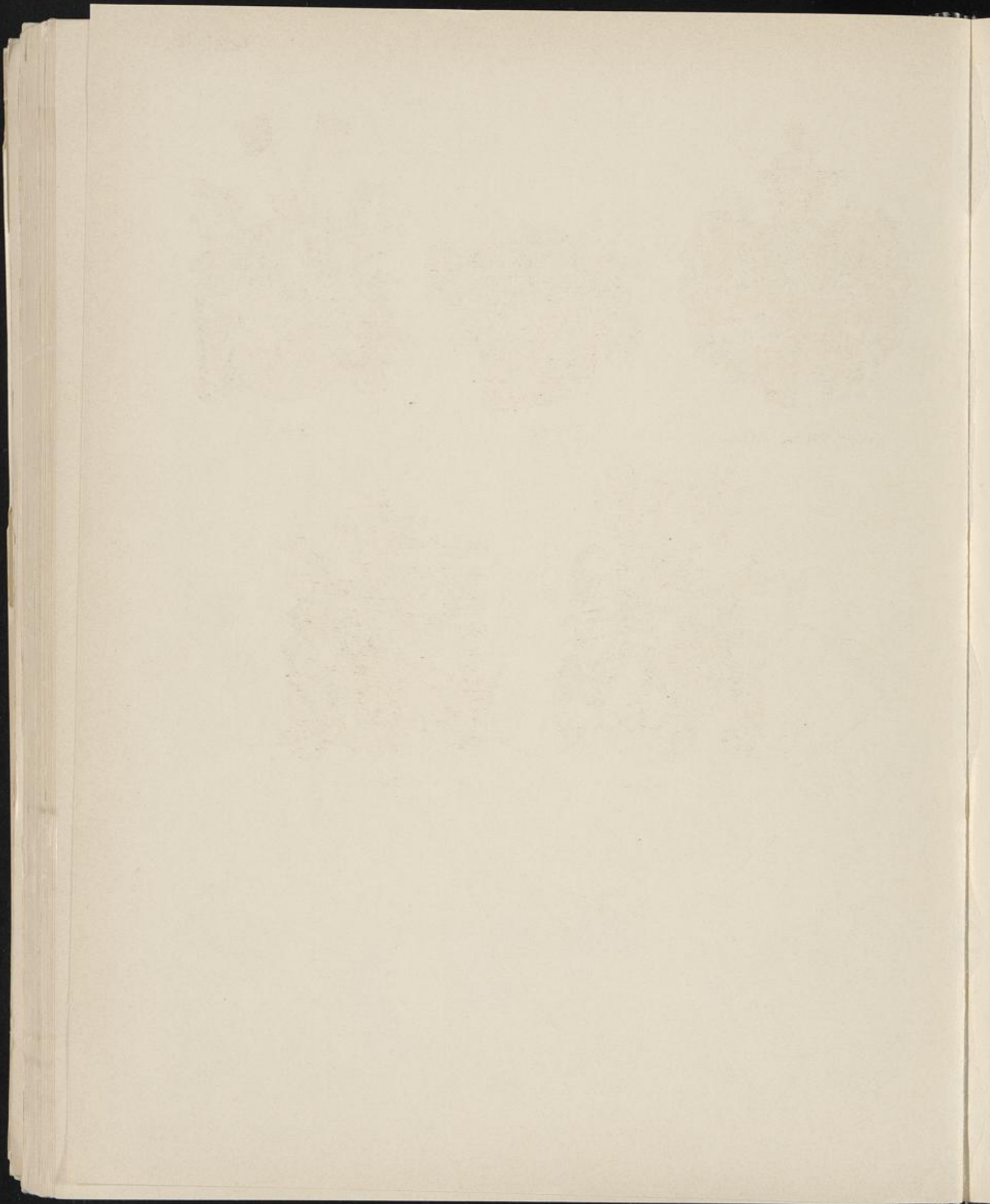



HEISTERMANN V. ZIEHLBERG

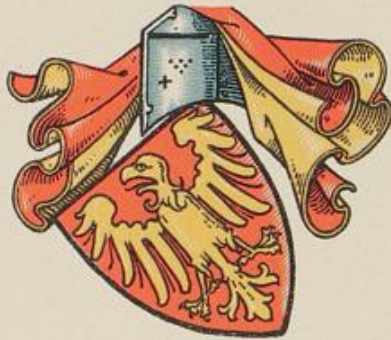

ZYLL



ZENGE



V. ZERSSEN



V. ZURMÜHLEN





ZOLDE



ZWYTHARD



ZELEN GEN. KELE

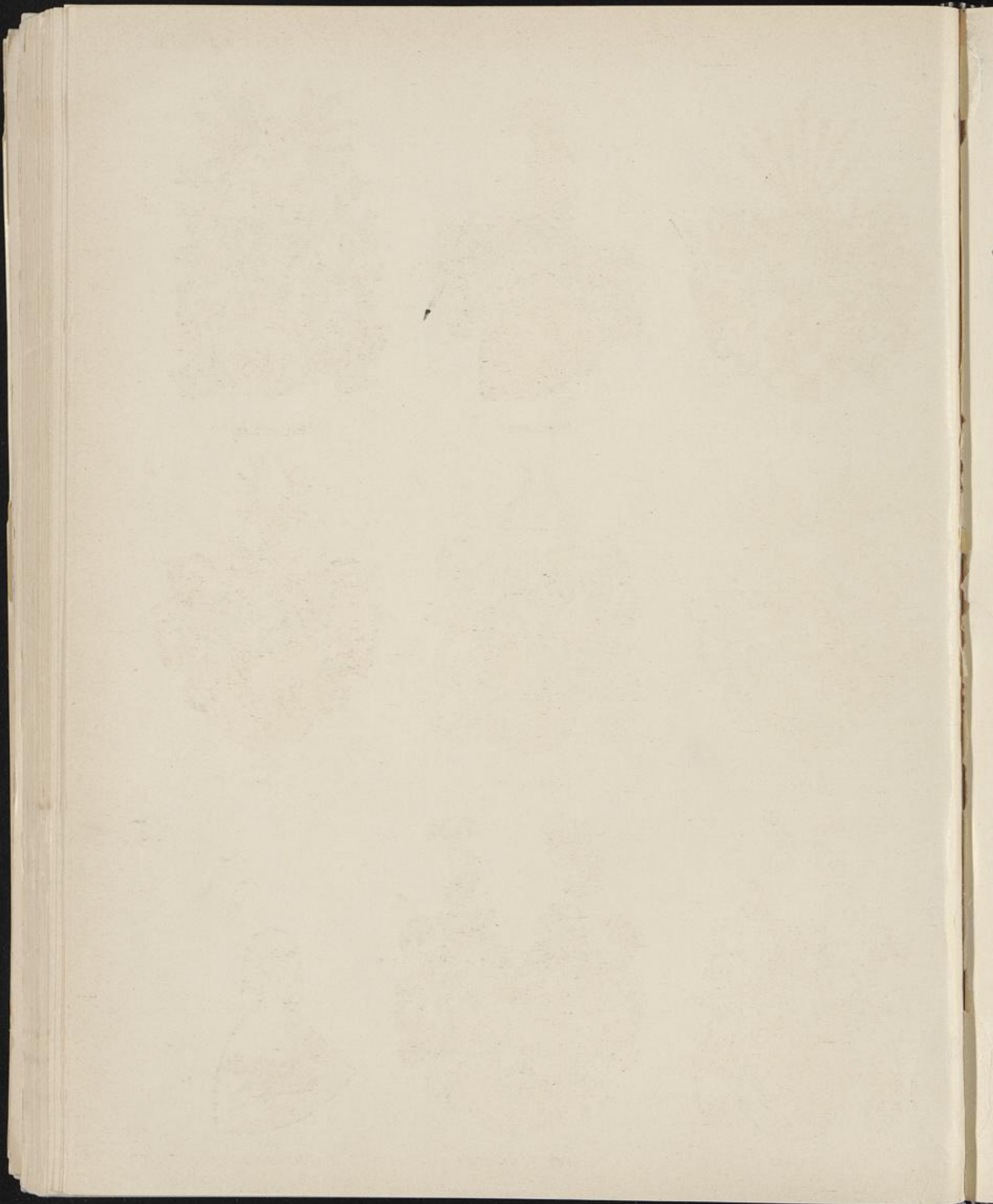



BAER



BENTHEIM



BIEGELEBEN



BISCOPING



BÖMELBURG



BRACKEL



BRENKEN

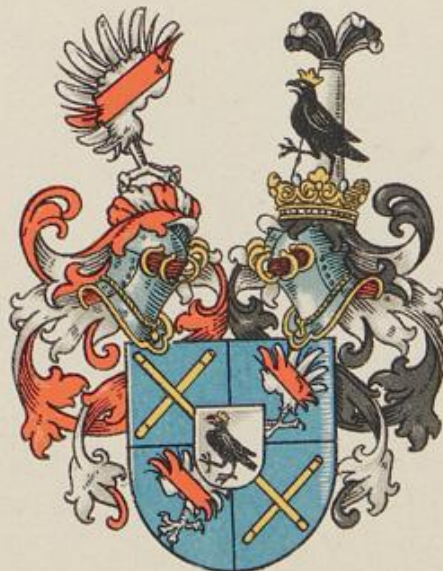

PHR. V. CANSTEIN



CALENBERG

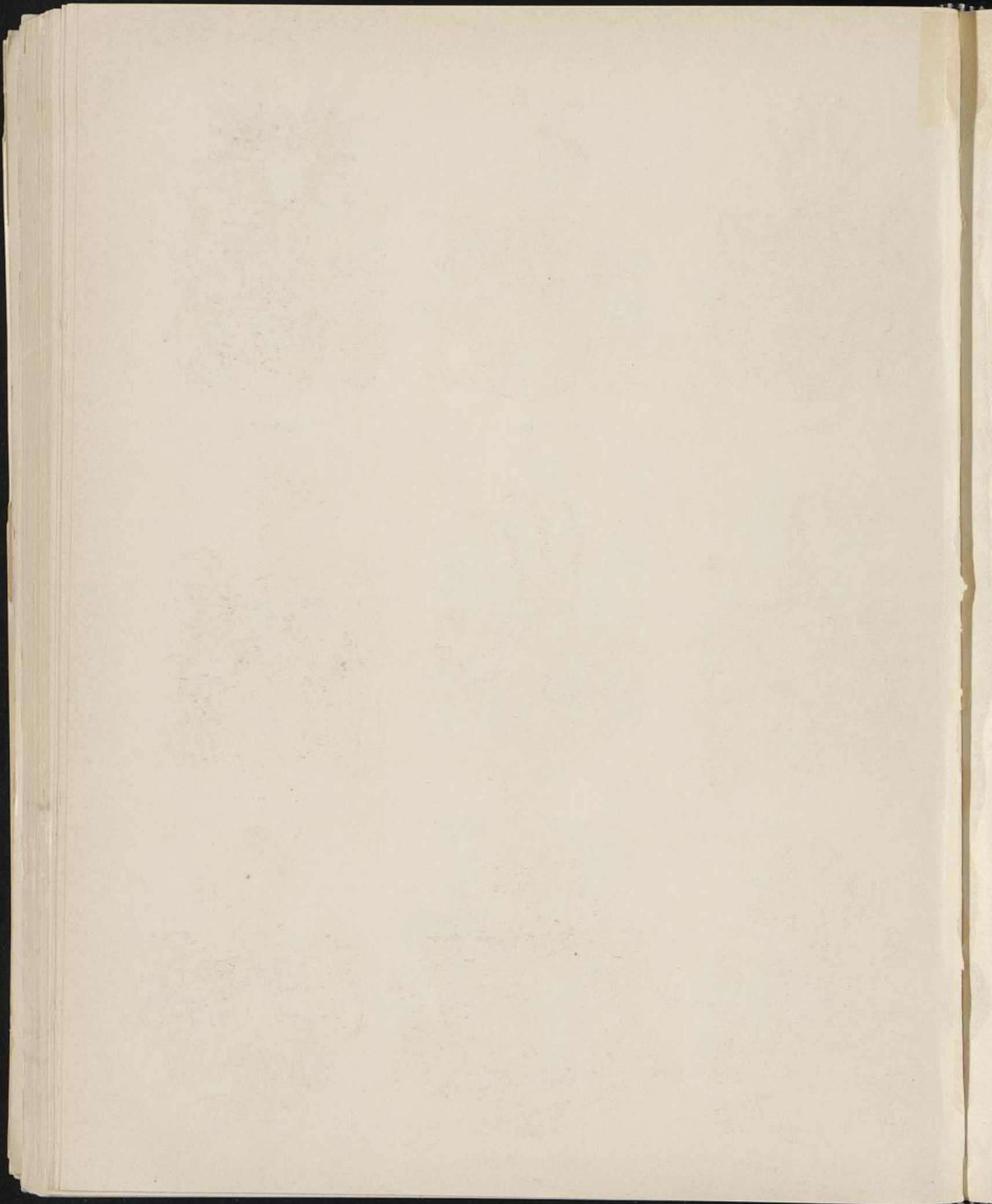



DORTH



ELEN



FIRCKS



HAKE



FRESE
altes W.

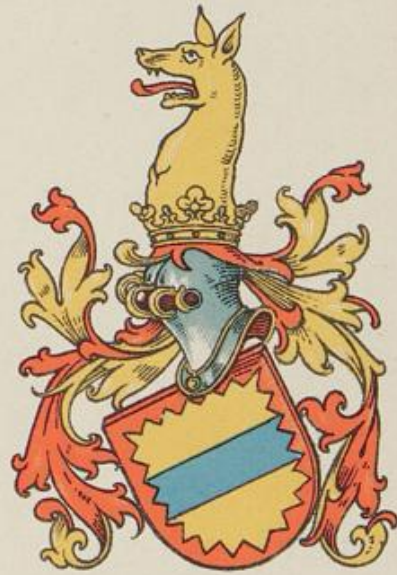

HELBERGEN

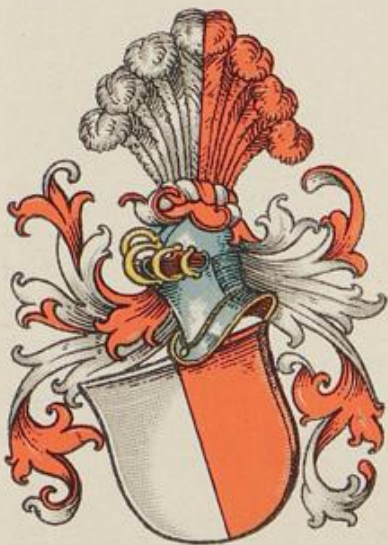

FHR. V. D. HORST
altes W.



FHR. V. D. HORST
neues W.



HUMANN

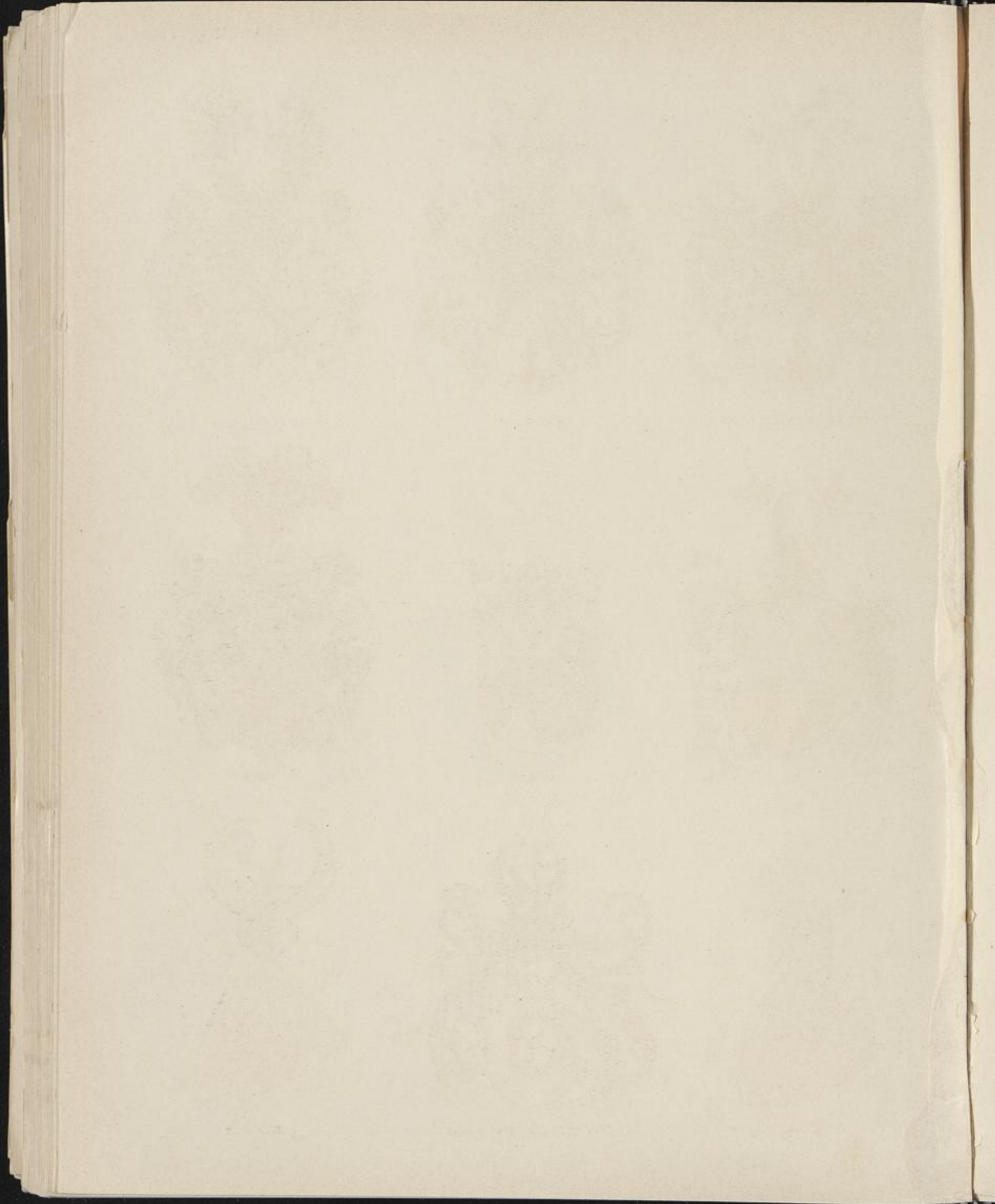



FHR. v. KEYSERLINGK



KEYSERLING



KLEINSORGEN

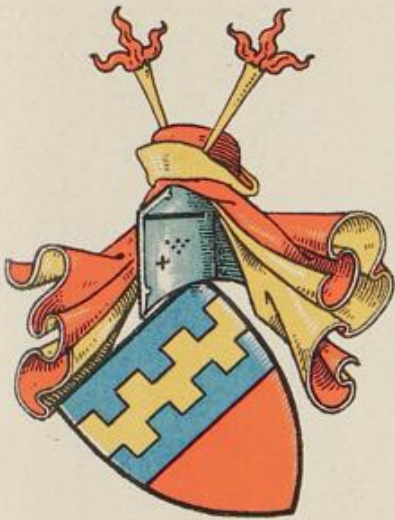

LIPPERHEIDE ZU BERMEN



LORANG



MANSBERG

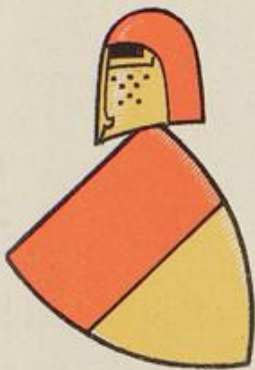

MEINHÖVEL



KLENCKE ZU OENIGSTEDT

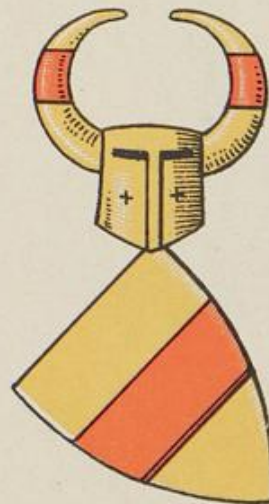

MÜNSTER
alt

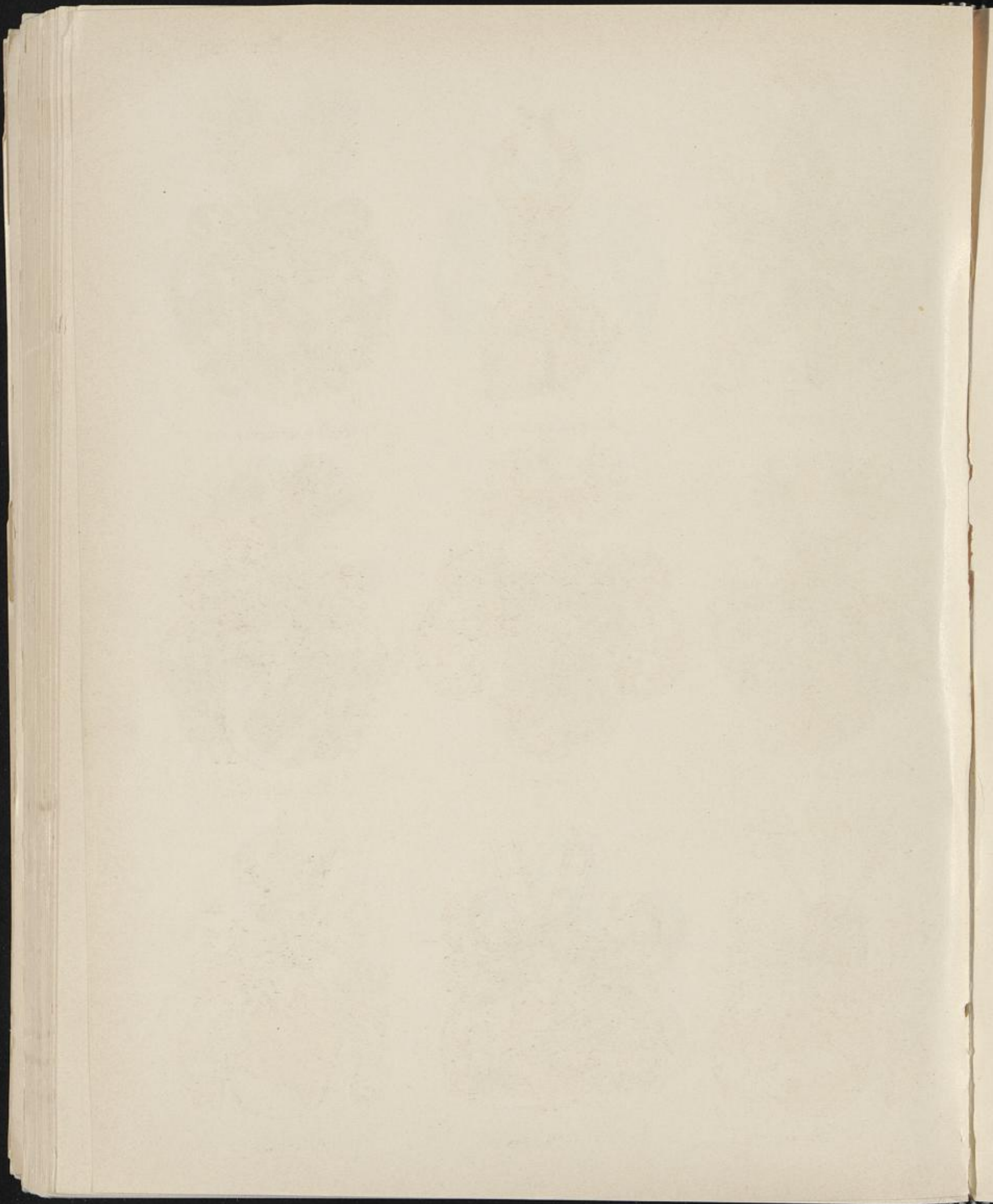



MELLIN



MÜNSTER ZU MEINHÖVEL



NEHEIM ZU BERSTRATE



ROSEN



RETTBERG



SCHLECHTENDAL



FHR V. SCHORLEMER



V. D. TRAPPEN



TRAVELMANN I.

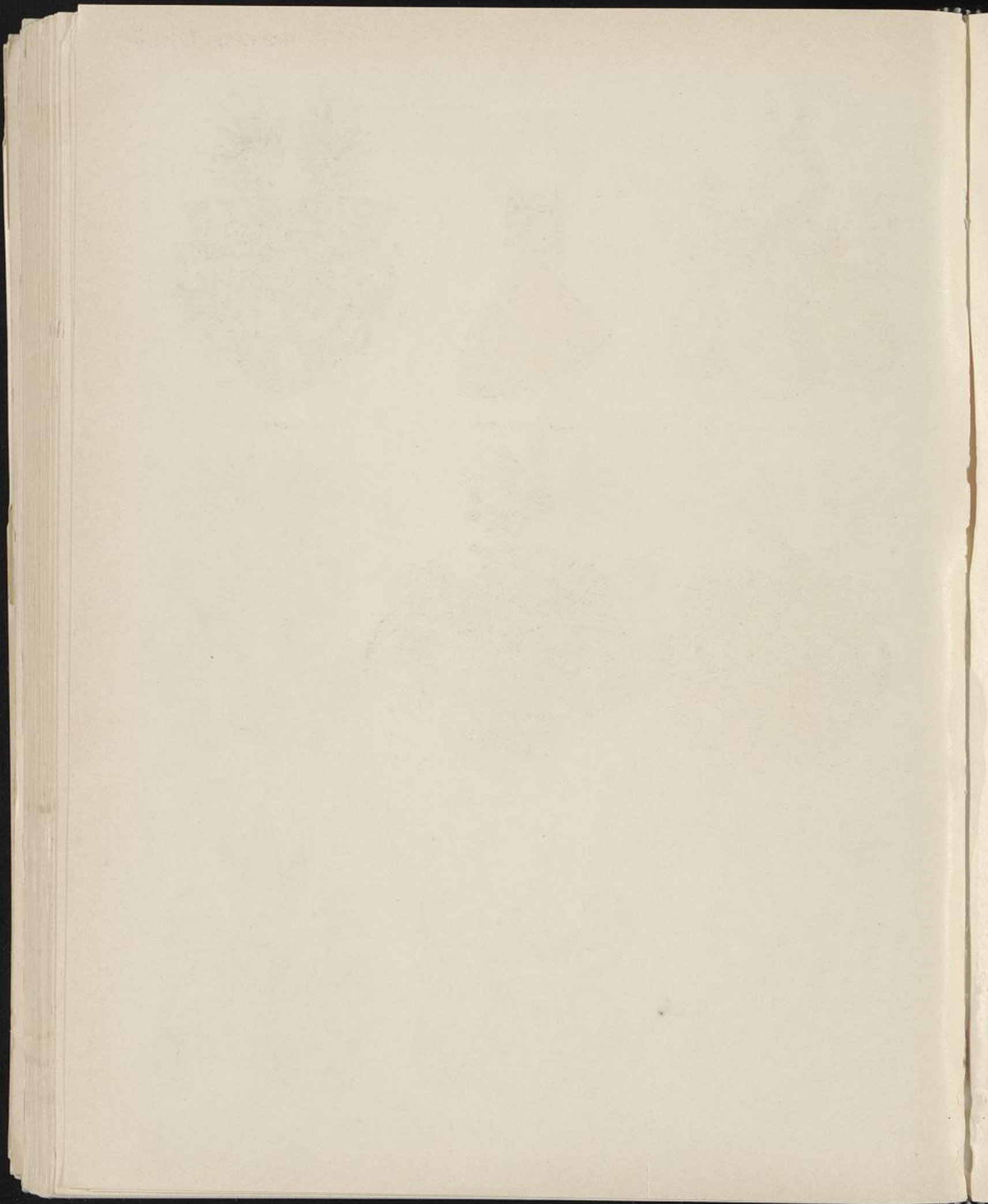



TRAVELMANN II.



GRAF V. VECHTA



TROHE



ZEPPENFELD



ZIMMERMANN

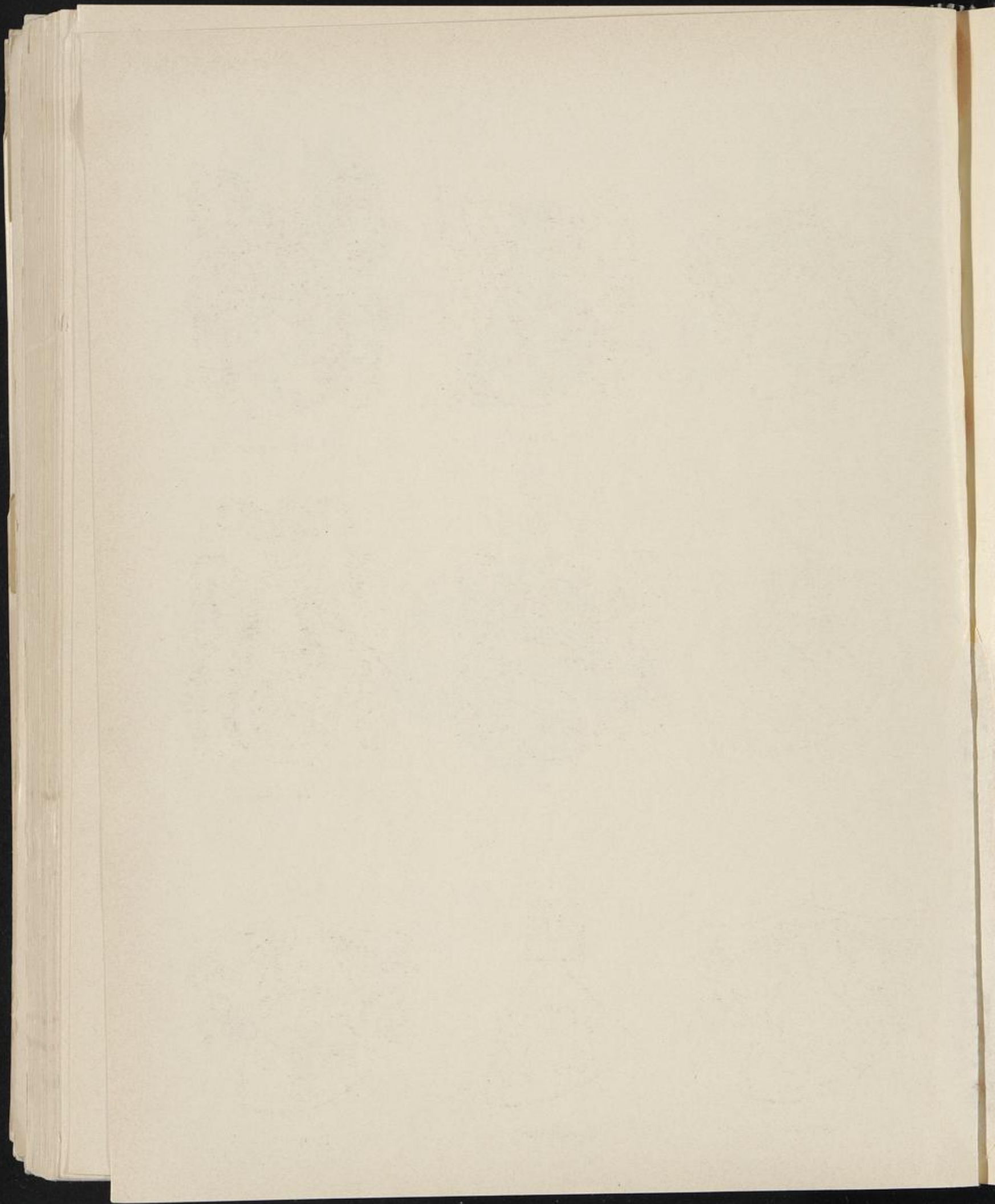

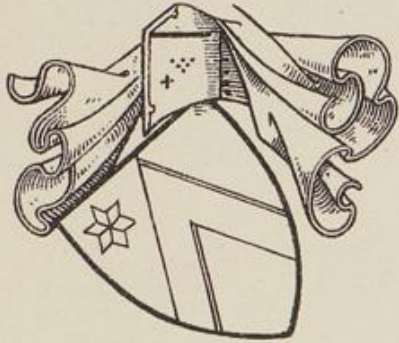

V. D. A.



ASLEN



BADINGHAGEN

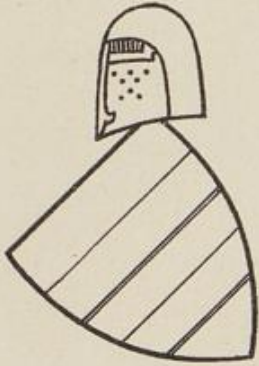

BALKE



BERG



CALENBERG

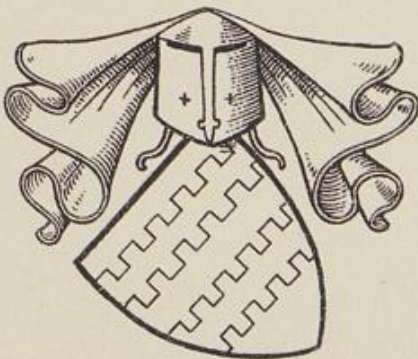

COETHUSEN

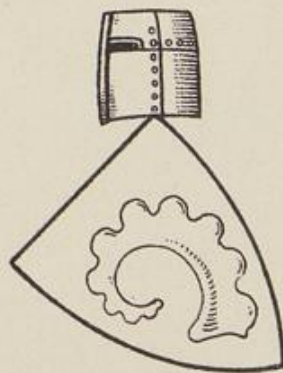

CALLENDORP

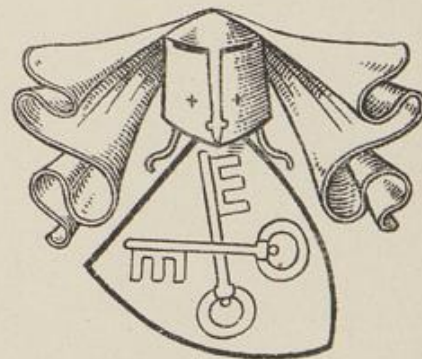

DROEN

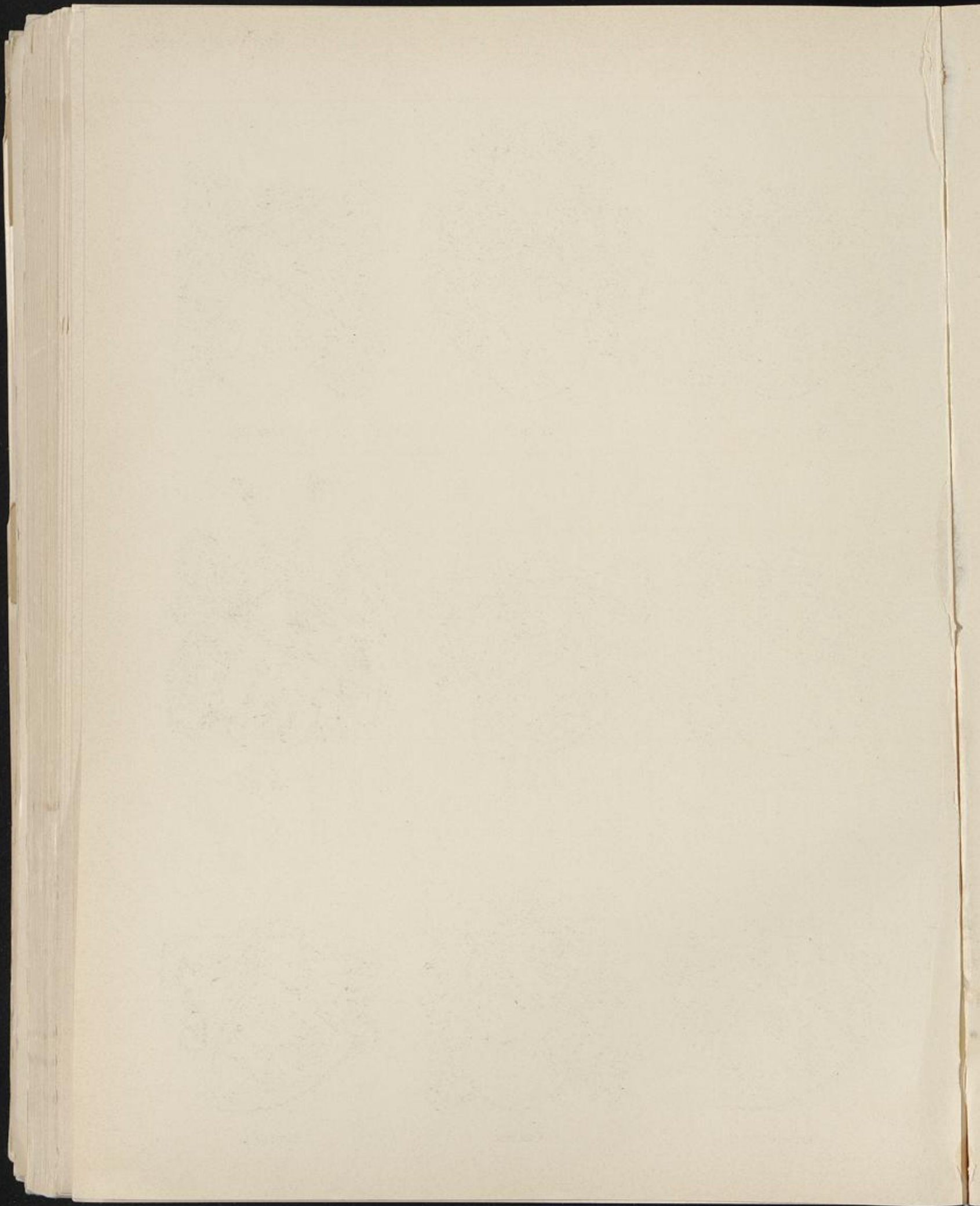



EMMICHUSEN



GRUBE



GRUBE II.



LENHAUSEN

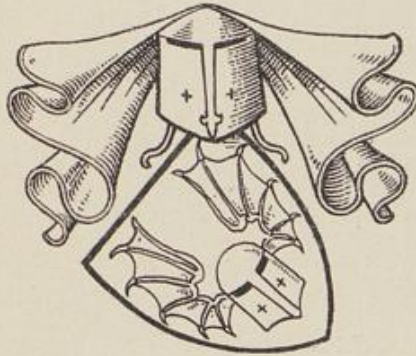

LENBECKE



KNUST

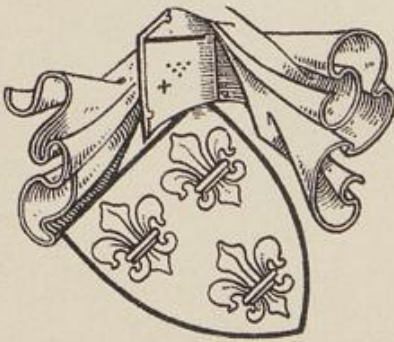

OSTERWYCK II.



OSTHOF

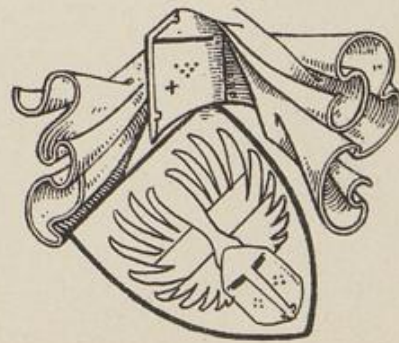

OUHUSEN

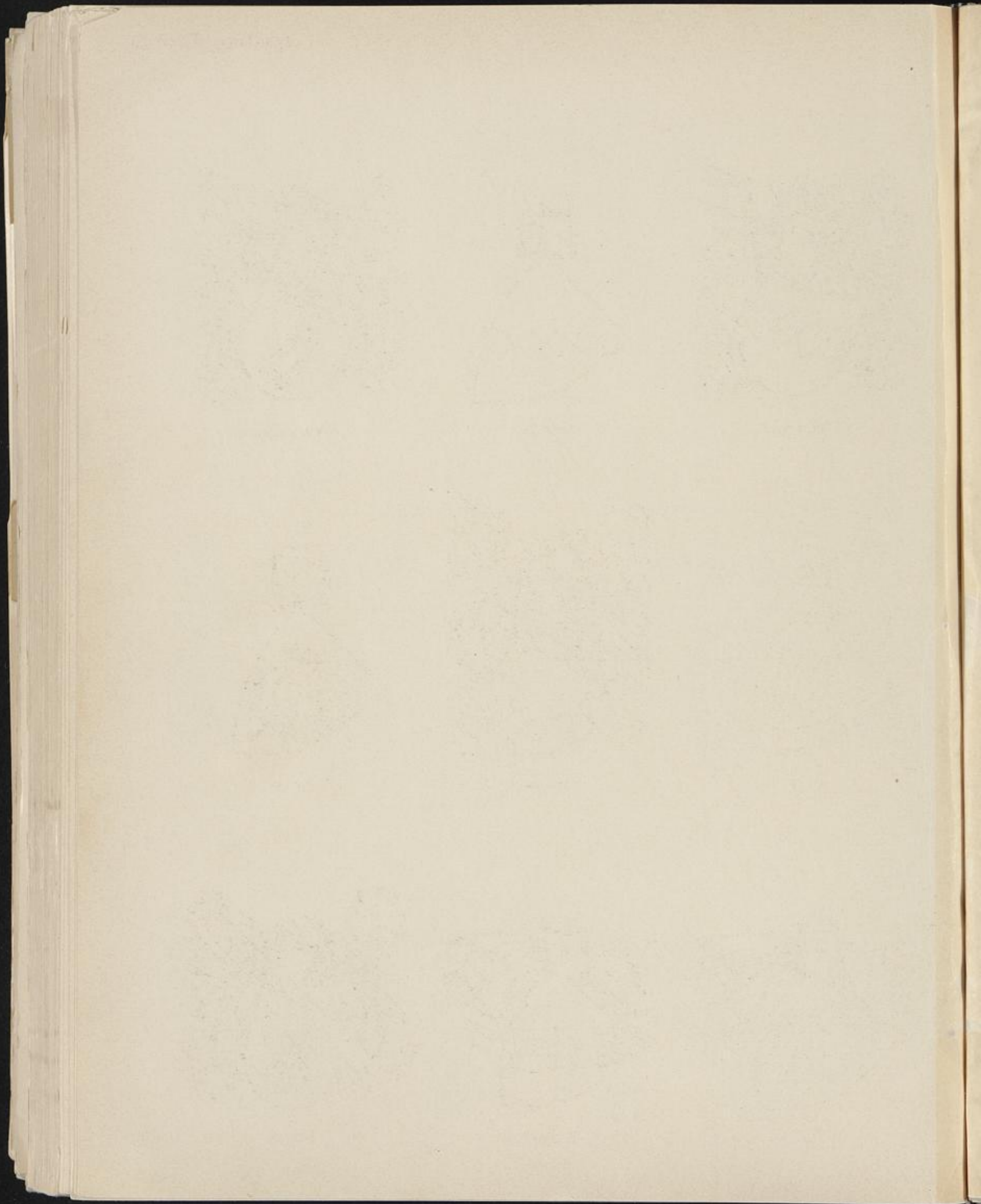



OVERBERG

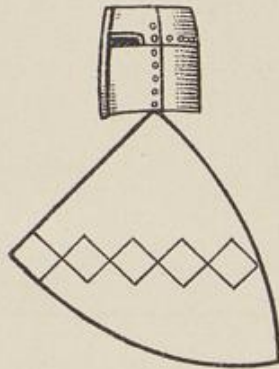

OVETHE



OVERCASTROP

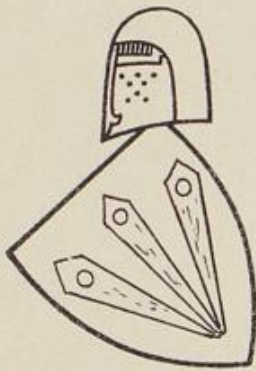

PAEL



PADBERG

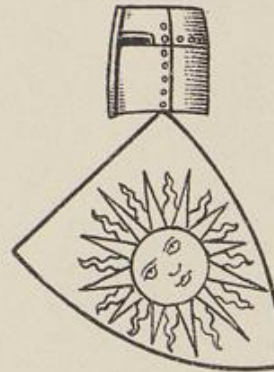

PRINS III.

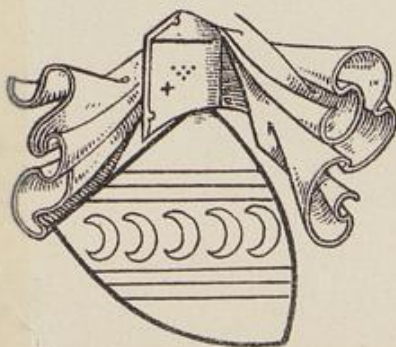

PALSOLE

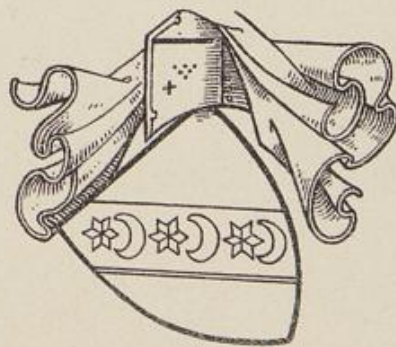

PALZODE



SUNHER

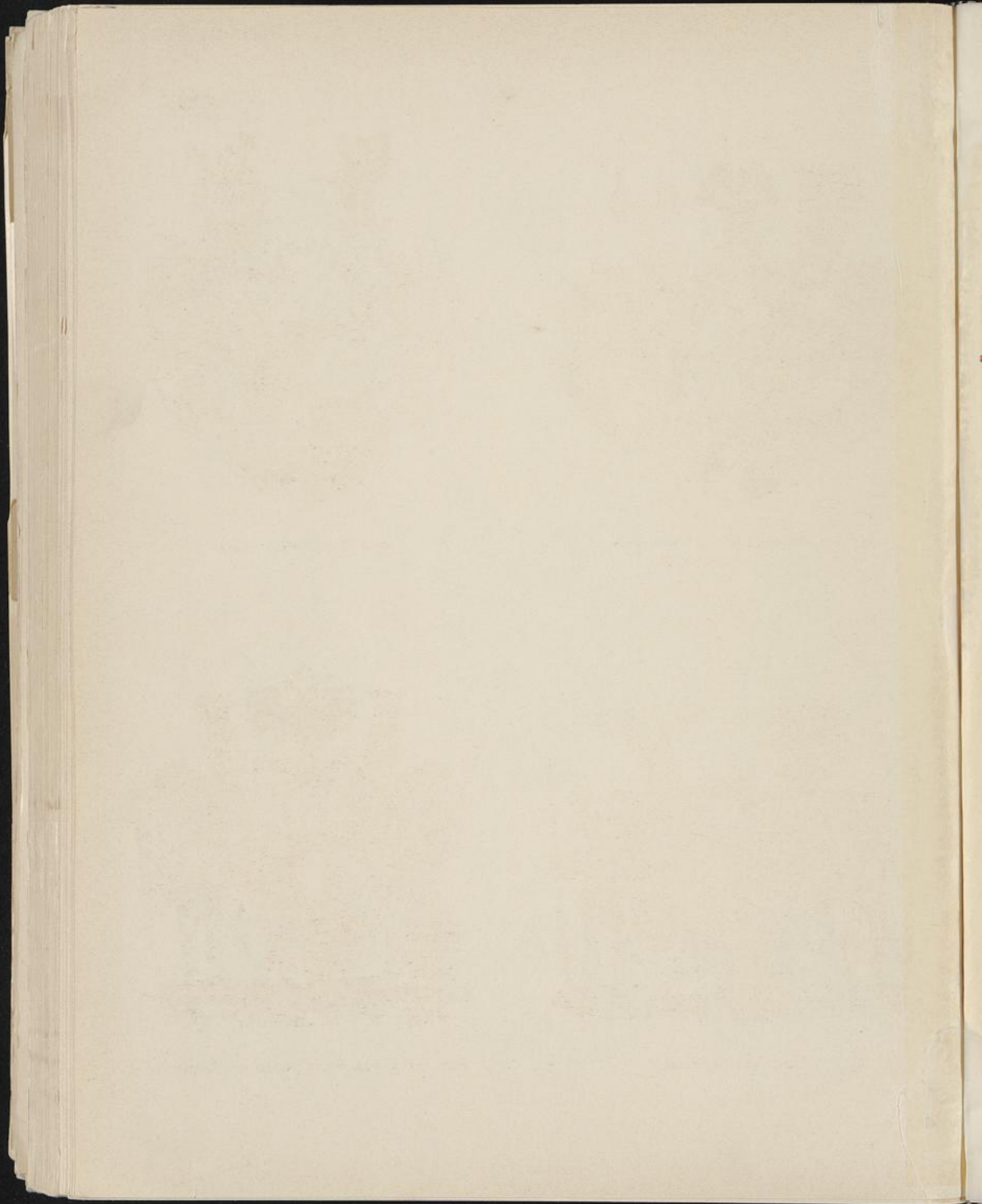



GRAF VON OSTFRIESLAND U. VON RIETBERG

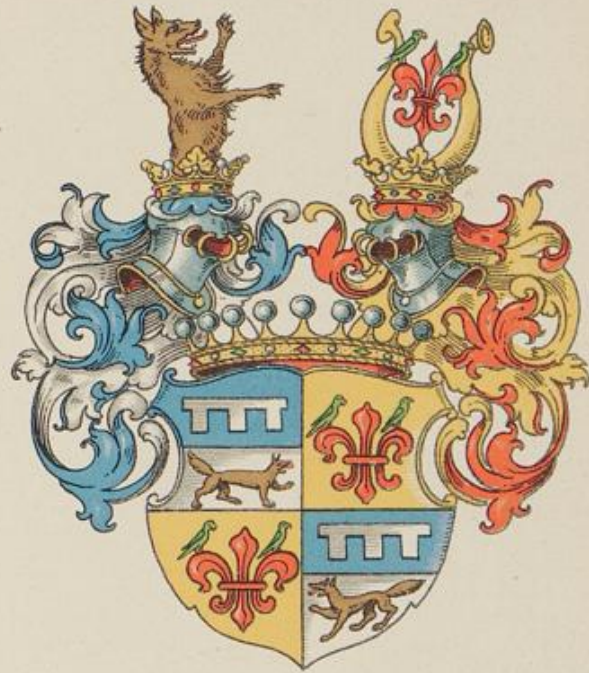

GRAF WOLFF-METTERNICH

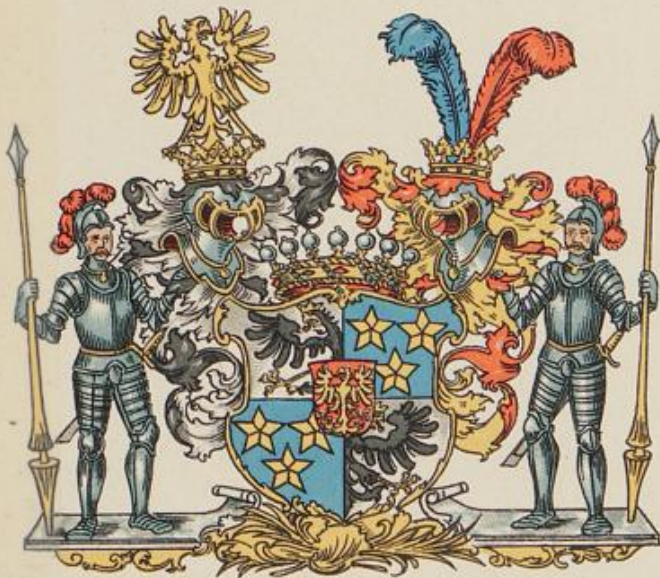

GRAF VON RITTBERG



FREIHERR V. DER WENGE GRAF VON LAMSDORF

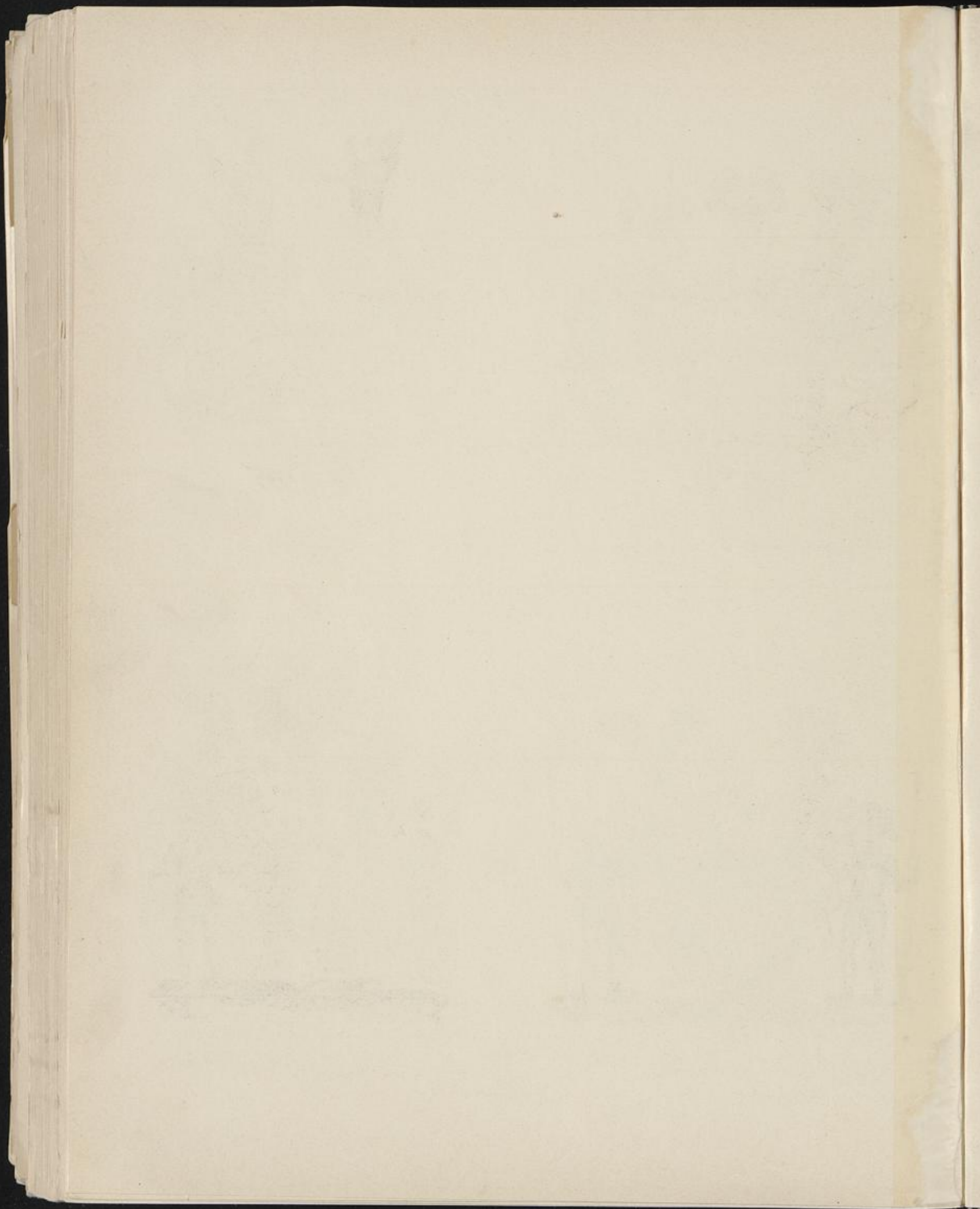

A.

Die einfachen Heroldsstücke.

I. Der leere Schild.

R., zuweilen w. damascirt. Hz.: w. Säule, oben mit gr. Pfauenfedern rundum besteckt: *Schagen*.

II. Schildtheilungen durch gerade Linien.

a) einfache Schildtheilungen.

1. Der gespaltene (durch eine gerade Linie senkrecht getheilte) Schild.

a) Rechts G., links B.; gekrönter H., darüber eine b. und eine g. Fasanenfeder. *Plettenberg*.

Rechts G., links B.; Hz.: ein b. und ein g. Büffelhorn. *Bredenohl*.

b) Rechts B., links G., gekrönter H., eine g. und eine b. Fasanenfeder. *Plettenberg*. Curländer Linie.

Rechts W., links B.; ein b. und ein w. Flügel. *Vogt v. Elspe*.

c) Rechts S., links W., gekrönter H.; ein s. und ein w. Flügel. *Wedege*.

d) Rechts G., links S.; zwei von g. und s. getheilte Büffelhörner in gewechselten Farben. *Hoensfeld*.

e) Farben unbekannt:

Berenbrock, Beltinghausen, Brechterle, Dunker, H.: zwei Büffelhörner, *Dusentschuren, Ennigerloh, Gerkenohl, Plogisern v. Gererde, Schunde, Thünen, Uelfersen*.

Walegarden, Hz.: Wulst, darüber kegelförmige Säule, oben mit Kugel belegt, die mit drei Federn besteckt ist.

Wede, Hz.: Schirmbrett, rings mit fünf Blättern besteckt.

2. der durch Zinnen gespaltene Schild.

Rechts S., links W., Hz.: unbekannt: *Kennade*.

3. der durch Spitzenschnitt gespaltene Schild.

a) Rechts B., links G., Hz.: ein b. und ein g. Büffelhorn. *Siegen*.

b) Farben unbekannt: *Alstede*.

4. der Pfahl (Senkrechter oder Längsbalken).

W. Pfahl in B., gekrönter H.; darüber der Pfahl zwischen einem w. und einem b. Büffelhorn. *Elen*.

Farben unbekannt: *Doenham*.

Oltmann, Hz. zwei Büffelhörner. *Post*.

5. Zwei Pfähle.

a) R. in G., Hz.: zwei s. Büffelhörner, nach aussen mit je fünf gr. Pfauenfedern besteckt: *Grafchaft*.

b) B. in W., Hz.: w. Flug. *Wittgenstein*.

c) S. in W., Hz.: w. s. aufgeschlagener Turnierhut, zu jeder Seite mit einer w. Feder besteckt. *Warendorf*.

d) Farben nicht bekannt: *Selinghausen, Grube v. Grubenhagen*.

6. Drei Pfähle.

a) R. in W., Hz.: ein w. und ein r. Flügel. *Dael*.

„ R. in W., Hz.: ein w. und ein r. Flügel. *Berstrate*.

d) Gr. in G., Hz.: rundes g. Schirmbrett mit den drei gr. Pfählen beladen; darüber drei gr. Pfauenfedern. *Bilstein*.

c) S. in W., Hz.: w. Flug, jeder Flügel mit dem Wappenschild belegt. *Gaugreben*.

Farben unbekannt. *Casle*.

7. Vier Pfähle.

R. in G., gekrönter H. mit einem r. und einem g. Flügel, dazwischen der Schild. *Merode*.

8. Fünf Pfähle.

Farben unbekannt. *v. der Borg*.

9. Der dreimal gespaltene (viermal längsgestreifte) Schild.

a) S. w., Hz.: sitzender s. Hund mit w. Halsband. *Meppen*.

b) R. w., Hz.: r. w. Wulst, darüber w. Säule, mit drei r. und zwei w. Straussenfedern wechselnd besteckt. *v. d. Brocke*.

10. *Der gespaltene, rechts mit zwei Pfählen belegte Schild.*

Farben unbekannt: *Dapifer (Droste) v. Isenberg.*

11. *der gebrochene (Zickzackpfahl).*

Farben unbekannt. *Nordholt.*

12. *Der (durch gerade Linie quer) getheilte Schild.*

- a) R. über G., Hz.: zwei r. über g. getheilte Büffelhörner. *Münster-Meinhövel.*
- b) G. über B., Hz.: Brackenkopf mit ausgeschlagener Zunge g. über b. getheilt. *Bernsau.*
- c) Farben unbekannt: *Erlo, Neydere, Lette, Wuesting.*

13. *Der durch Spitzenschnitt getheilte Schild (drei Spitzen).*

Farben unbekannt: *Asseln, Dyke, Gladebeck, Radewig (Rodewig), Rockinghusen, Sonnendag, Tuschhusen.*

14. *Schildhaupt durch Spitzentheilung gebildet.*

Farben unbekannt: *Aldenherford* (zuweilen sind es auch vier aus dem oberen Schildrand hervorgehende Spitzen.)

15. *Durch Zinnenschnitt getheilt.*

R. über G., Hz.: sitzender gr. Sittich zwischen zwei w. aussen je mit vier gr. Federn besteckten Büffelhörnern. *Preysing.*

16. *Der Balken (Querbalken).*

- a) R. in W., Hz.: r. w. Wulst, darüber zwei w. mit dem r. Querbalken belegte Flügel. *Quernheim.*
R. in W., Hz.: offener w. Flug. *Gogreve v. Herford.*
- b) G. in R., gekrönter H.: Brackenkopf, auf dem Hals mit dem g. Balken belegt. *Horst.*
- c) R. in G., Hz.: zwei g. Büffelhörner je mit dem Balken belegt. *Münster.*
R. in G., Hz.: unbekannt. *Graf v. Cappenberg.*
- d) G. in B., Hz.: b. Brackenkopf mit g. Halsband. *Siegenhoven gen. Anstel.*
- e) B. in G., gekrönter H.: g. Flug je mit den b. Balken belegt. *Raesfeld.*
B. in G., Hz.: b. Brackenkopf, auf dem Hals mit g. Balken belegt. *Aldenbrück, gen. Velbrück.*
- f) B. in W., gekrönter H.: Schwanenhals mit Kopf. *Hackforst.*
- g) S. in W.; Hz.: s. w. Wulst, darüber ein w. Flügel mit dem s. Balken belegt. *Stedern.*
- h) B. in oben g., unten w. Feld. Hz.: b. w. aufgeschlagener, hoher Hut, rechts und links mit je einem r. Keil (auch w. g. Kornähre) schräg be-

steckt; oben von schrägrechts liegendem g. Ring umfasst. *Travelmann.*

B. in oben g., unten w. Feld. Hz.: zwei g., je dreimal b. umwundene Büffelhörner. *Travelmann* in Lübeck.

- i) Farben unbekannt. *Bartaban*, Hz.: offener, je mit dem Balken belegter Flug. *Berndorpe*, Hz.: offener Flug. *Berne, Bären, Vorenkamp*, gekrönter H., offener Flug, je mit dem Balken belegt. *Vorste, Gothe, Herford, Loen*, der Balken erscheint auch damascirt. *Medebecke, (gen. Keyge), Museren, Portenhagen, Ryne, Rure, Sliclo*, Hz.: zwei gestümmelte Aeste. *Spelmannig.*

17. *Zwei Balken.*

- a) W. in R., Hz.: r. Flug, je mit den zwei w. Balken beladen. *Senden.*
W. in R., Hz.: w. Vogelkopf mit g. gezahntem Rückenamm. *Wevelinghoven.*
- b) R. in W., Hz.: zwei w. Fasanenfedern, je mit den zwei r. Balken belegt. *Schonebeck.*
R. in W., Hz.: zwei w. Fasanenfedern, je mit den zwei r. Balken absteigend belegt. *Reden.*
- c) R. in G., gekrönter H.: zwei g. Fasanenfedern, je mit den zwei r. Balken belegt. *Fürstenberg.*
- d) S. in W., Hz.: s. w. Wulst, darüber zwei w. Straussenfedern (mit Spulen) mit den zwei Balken absteigend belegt (zuweilen sind es auch Flügel). *Mengede, Mengden.*
- e) S. in G., Hz.: g. Flug, je mit den zwei Balken belegt. *Diest.*
- f) B. in W., Hz.: ein w. und b. Flügel. *Münster.*
- g) G. in B. unter r. Schildhaupt (an welches der Balken angelegt ist) Hz.: b. g. Wulst, darüber zwei Büffelhörner, wie der Schild tingirt. *Ditfurt.*
- h) Farben unbekannt. *Aldinkhusen, gen. Kote, Binol*, Hz.: zwei Kuhhörner. *Mellen, Redhe, Ruze, Sconeberge, Utschlacht, de Wedege.*

18. *Zwei Balken im Schildeshaupt.*

Farben unbekannt. *Werdinghausen.*

19. *Drei Balken.*

- a) R. in W., gekrönter H.: w. Flug mit den drei r. Balken belegt. *Brüggeney, gen. Hasenkamp.*
R. in W., Hz.: zwei w. Büffelhörner, je mit den drei r. Balken belegt. *Kalkstein.*
R. in W., Hz.: zwei w. Fasanenfedern, je mit den drei r. Balken belegt. *Munckenbeck (Munkert).*
- b) W. in R., gekrönter H.: eine r. und eine w. Straussenfeder. Zwischen denselben ein nach rechts gewandter w. Fisch vor der w. und hinter der r. Straussenfeder. *Heringen.*

- c) R. in G., Hz.: r. g. Wulst, darüber g. mit den drei Balken belegter Flug. *Sindern*.
- d) B. in W., Hz.: zwei b. beschiente Arme, die eine g. Sonne hoch heben. *Dücker*.
B. in W., Hz.: offener w. Flug. *Dücker var.*
B. in W., gekrönter H.: w. Flug, mit den b. Balken belegt. *Heyden*.
- e) Farben nicht bekannt. *tho dem Ahus, Rinteln, Tungerloh, Stade, Stipele, Wexten, Wischelo, Woistehove*.

20. Drei Balken im Schildeshaupt.

Farben unbekannt: *v. der Heyde, Rechen, Rudelo*.

21. Drei Balken im Schildesfuss.

Farben unbekannt: *Mürse*.

22. Vier Balken.

- a) B. in W., gekrönter H.: w. Flug mit den Balken beladen. *Brempt*.
- b) R. in W., Hz.: nach rechts gewandter auffliegender r. Vogel. *Pannekoke*.

23. Fünf Balken.

R. in G., Hz.: r. g. Wulst, darüber zwischen zwei r. fünfmal g. umwundenen Büffelhörnern eine r. gekleidete Mohrenpuppe. *Elverfeld*.

24. Sechs Balken.

Farben unbekannt: *Nerrien, de Bake*, Hz.: geflügelte Puppe.

25. Sieben Balken.

Farben unbekannt: *Mostert*.

26. Der dreimal getheilte (viermal quer gestreifte Schild.)

- a) R. über W., Hz.: r. w. Wulst, offener Flug in den Schildesfarben. *Hövel*.
R. über W., Hz.: s. w. Flug, je mit zwei r. Balken belegt. *Heven*.
R. über W., gekrönter H., zwei Flügel in den Schildesfarben. *Walsem*.
- b) Farben unbekannt: *Broke, Bussche, Meygering, Ole, Riseber, Spirink, Stothusen, Twistel*.

27. Der fünfmal getheilte (sechsmal quer gestreifte) Schild.

- a) G. über R., Hz.: r. g. Wulst, darüber s. gekleidete Puppe zwischen einem g. und einem r. Flügel. *Elmendorff*.
- b) G. über S., Hz.: s. Flug, dazwischen der Schild. *Pallandt*.
- c) Farben unbekannt. *Bevern*, H. mit offenem, sechsmal quer gestreiftem Flug, *Detmelle, Lingen*, Hz.: offener Flug, *Tünen*.

28. Ein eckig gezogener Balken (Zickzackbalken).

W. in R., Hz.: laufender w. Hirsch mit r. Decke, auf welcher sich der Zickzackbalken vor einer w. oben mit gr. Pfauenfeder besteckten Säule wiederholt. *Campen*.

29. Zwei eckig gezogene Balken.

R. in W., Hz.: w. Säule oben mit sechs s. Federn besteckt. *Bevern*.

S. in W., Hz.: offener s. Flug. *Reede*.

Farben unbekannt: *Gesmold, Limberg, Monik*, Hz.: offener Flug, jeder Flügel mit den Zickzackbalken belegt.

30. Der oben gezinnte Balken.

R. in W., Hz.: r. w. Wulst, darüber eine r. und eine w. Fasanenfeder, dazwischen anstossend der Zinnenbalken. *Tinnen*.

S. in R., Hz.: offener r. Flug, dazwischen der Zinnenbalken. *Michels*.

NB. Der unten gezinnte Balken findet sich bei Turnirkragen.

31. Der oben und unten gezinnte Balken.

S. in W., H.: w. Brackenkopf mit g. Halsband, darunter der Zinnenbalken. *Bottlenberg, gen. Kessel, B. gen. Schirp*.

W. in R., Hz.: r. Brackenkopf, den w. Zinnenbalken auf dem Hals. *Hugenpoth*.

W. in R., Hz.: r. Brackenkopf, den w. Zinnenbalken auf dem Hals. *Nesselrode*.

W. in R., Hz.: r. gekleidete Puppe, quer mit dem Zinnenbalken belegt. *Büren zu Calbeck*.

R. in W., Hz.: r. w. Wulst, darüber wilder Mann zwischen zwei w., mit dem r. Zinnenbalken belegten Flügeln. *Uslar*.

Farben unbekannt: *v. der Becke, Bobbinghaus, Passe*.

a) oben unten gezinnter Balken, darüber oben links ein Stern.

Farben unbekannt: *Holleman*.

32. Zwei oben und unten gezinnte Balken.

W. in R., Hz.: wachsender Bär zwischen zwei r. Flügeln. *Quadt*.

Farben nicht bekannt: *Lutterbecke, Cothusen*.

33. Balken, oben und unten mit Krücken versehen.

R. in G., (aus den Krücken schlagen r. Flammen)
Hz.: r. g. Wulst, gr. Pfauenbusch. *Weltze*.

b) Zusammengesetzte Schildtheilungen.

1. *Getheilte Schild mit gespaltenem Schildeshaupt.*

Farben unbekannt: *Schulte.*

2. *Getheilte Schild, das Schildeshaupt durch Spitzenschnitt wieder getheilt.*

Farben unbekannt: *Boghelen, Bracken, Hz. neun Hahnenfedern.*

3. *Getheilte Schild, im Schildeshaupt ein Balken.*

Farben unbekannt: *Reep, Hz. Flug, jeder Flügel mit einer nach aussen gehenden Spitze belegt; darin der Balken.*

4. *Getheilte Schild, im Schildeshaupt ein Pfahl.*

R. Pfahl in G. über B. Gekrönter H.: r. gekrönter Pfauenkopf, die Krone mit fünf gr. Federn bestellt. *Höldinghausen.*

5. *Getheilte Schild, im Schildeshaupt zwei Pfähle.*

Farben unbekannt: *v. Holthusen.*

6. *Getheilte Schild, im Schildeshaupt drei Pfähle.*

Farben unbekannt: *v. d. Borg.*

7. *Getheilt, im Schildesfuss zwei Pfähle.*

Farben unbekannt: *Dinkelburg, Hz. offener Flug, dazwischen eine Kugel, auf welcher ein Vogel sitzt.*

8. *Getheilt, im Schildesfuss drei Pfähle.*

Oben Gr., unten drei w. Pfähle in R., gekrönter H., darüber w. Rübe mit gr. Kraut. *Bremt.*

9. *Getheilte Schild, im Schildeshaupt ein oben und unten gezinnter Balken.*

W. Zinnenbalken in B. über R., Hz.: b. w. Wulst, darüber eine b. und eine w. Straussenfeder (mit Spule). *Lipperheide.*

10. *Gespaltener Schild, rechts drei Balken.*

Farben unbekannt: *Neckel.*

11. *Gespaltener Schild, von Balken überzogen.*

a) Rechts w., links s. r. Balken; zwei H., 1. 2. Leiterbäume mit halben Sprossen (Sprossen nach aussen gekehrt) der rechte W. über R. getheilt, der linke S. Zwei H. gekrönt offener s. Flug mit dem r. Balken belegt. *Marquardt.*

Farben unbekannt: *Berge, Hz. zwei Fasanenfedern, Brunzele, Hz.: zwei Flügel je mit den Balken belegt, Golegrope, Hamm, Herborne, Loe, Melle, Sprinken.*

12. *Dreimal gespaltener, einmal getheilte (viermal gegengestreifte) Schild.*

a) S. W., gekrönter H.: zwei w. Büffelhörner. *Wilstop, gen. Kolve.*

b) Farben unbekannt: *Tyesing.*

13. *Viermal gespalten, einmal getheilt (fünfmal gegengestreift.)*

Farben unbekannt: *Halen, Hz.: zwei Büffelhörner Haltern, Hz.: zwei Büffelhörner, Rodinghausen, Tapprian.*

14. *Fünfmal gespalten, einmal getheilt (sechsmal gegengestreift.)*

a) S. w., Hz.: s. w. Wulst, darüber zwei s. w. quergetheilte Büffelhörner in gewechselten Farben. *Knehem.*

Farben unbekannt: *Lulle, Schlepedorp.*

15. *Sechsmal gespalten und einmal getheilt (siebenmal gegengestreift.)*

R. w., Hz.: zwei w. dreimal r. unwundene Büffelhörner. *Busche.*

16. *Drei Pfähle, von einem Balken überzogen.*

Farben unbekannt: *Brackel, Hz.: zwei Büffelhörner, auswärts mit Balkenenden besteckt.*

17. *Balken durch zwei Pfähle gestützt.*

R. Balken in oben g., unten w. Felde; b. Pfähle, Hz.: r. spitze, mit Hermelin aufgeschlagene Mütze, oben mit drei w. Federn besteckt. *Hilbeck.*

18. *Oben und unten gezinnter Balken unter drei und über zwei Querbalken.*

Farben unbekannt: *v. d. Gartappe.*

19. *Balken, mit drei Pfählen beladen.*

a) W. Pfähle, b. Balken in W., Hz.: b. w. Wulst, g. Pfauenbusch. *Bynkhoff.*

b) R. Pfähle auf g. Balken in S., Hz.: r. g. Wulst; ein g und ein r. Flügel, dazwischen der Schild. *Düdink.*

c) R. Pfähle, auf w. Balken in B., Hz.: Krone, darüber zwei b. Flügel, mit dem Balken des Schildes belegt. *Recke.*

d) G. Pfähle auf r. Balken in W., gekrönter H.: offener w. Flug mit dem Balken des Schildes belegt. *Gemen, G. gen. Pröbsting.*

Farben unbekannt: *Alves, Derne, Foye, Hennen, Snap, Hz. neun Federn.*

20. *Balken mit drei Pfählen beladen, oben von zwei an den Schildrand stossenden Steinen begleitet.*

Farben unbekannt: *Copmann.*

21. *Balken mit vier Pfählen beladen, oben links von Stern begleitet.*

Farben unbekannt: *op. dem Hove.*

Die schräge Theilung.

1. *Der schrägrechts getheilte Schild.*

Farben unbekannt: *Glischer, Sungen, Hz.: offener Flug.*

2. *Der schrägrechte Balken.*

a) R. in W., Hz.: w. Flug, je absteigend mit dem r. Balken belegt. *Nacke.*

b) G. in R., Hz.: ein g. und ein r. Flügel. *Porten.*

c) W. in R., gekrönter H.: ein r. und ein w. Büffelhorn. *Osterhausen.*

Farben unbekannt: *Bogge, Colwe, Horst, Make, Schurver, Hz.: offener Flug, Wicharding.*

3. *Zwei rechtsschräge Balken.*

a) B. in G., Hz.: unbekannt. *Vaelhausen.*

b) B. schmale Balken (Stäbe) in W., Hz.: eine s., eine w. und eine b. Straussenfeder. *Rittgen.*

c) S. in W., gekrönter H.: darüber zwei w. Büffelhörner, aus denen schräg nach unten zwei w. Maiglöckchen nach unten mit drei Blüthen, nach oben mit drei Blättern hervorkommen. *Manger.*

d) S. in G., Hz.: s. g. Wulst, darüber g. Straussenfeder zwischen zwei g., zweimal s. umwundenen Büffelhörnern. *Cobbenrode.*

e) Farben unbekannt: *Berghoven, Hazenport, Hessen.*

4. *Drei rechtsschräge Balken.*

a) R. in W., Hz.: r. w. Wulst, Puppe in der Zeichnung des Schildes mit r. Kardinalshut. *Cortenbach.* Gekrönter H.: darüber r. wachsender Fuchs. *Voss v. Rodenberg.* Gekrönter H.: darüber nach rechts gekrümmte w. Mütze mit r. Andreaskreuz, über welchem ein r. Sparren (Gitterwerk) belegt. *Spaen.*

B. in G. *Ottenstein.*

Farben nicht bekannt: *Korne, Barghus.*

5. *Vier rechtsschräge Balken.*

Farben unbekannt: *Marten, Warstein.*

6. *Fünf rechtsschräge Balken.*

a) R. in G., Hz.: offener Flug. *Campan.*

R. in G., Hz.: r. g. Wulst, darüber zwei g. Wedel mit g. Handhaben, nach aussen geneigt, jeder

dreimal nach aussen absteigend, r. gestreift. *Schnellenberg.*

b) B. in W., Hz.: b. g. Wulst, darüber zwei aufgerectete, b. gekleidete Arme, der rechte eine w., der linke eine b. kurze Keule haltend. *Dütke.*

Farben unbekannt: *Alden, Heyne, Hertnen (Herten.)*

8. *Sechs rechtsschräge Balken*

a) R. in G., Hz.: r. gekleidete, bärtige Puppe zwischen zwei g. Fasanenfedern. *Graf v. Dortmund.*

R. in G., Hz.: r. gekleidete, bärtige Puppe zwischen zwei g. Fasanenfedern. *v. Königsberg.*

B. in W., Hz.: zwei w. Flügel mit den b. Balken absteigend belegt. *Dütke.*

b) B. in G., Hz.: b. g. Wulst, darüber eine g. und eine b. Straussenfeder (mit Spule). *Osteruede.*

Farben unbekannt: *Diedinghoven, gen. in den Dornen.*

9. *Rechtsschräger Balken, zu jeder Seite von einem schmalen Balken begleitet.*

Farben unbekannt: *Helden, gen. Frilentrop, Melderike, Hz.: Flug, mit den Balken nach aussen absteigend belegt.*

10. *Dreimal schrägrechts getheiltes Schild (viermal schrägrechts gestreift).*

a) G. über B., Hz.: g. Krone, darüber ein g. und ein b. Flügel. *Herbern.*

G. über B., Hz.: gerade so, nur auf dem zweiten Streifen ein g. Stern. *Herbern, gen. Krakerügge.*

b) G. über R., Hz.: ein g. und ein r. Flügel. *Stövern, gen. Blotevogel.*

c) R. über W., Hz.: Krone, darüber ein r. und ein w. Flügel, dazwischen der Schild. *Werminghausen.*

Farben unbekannt: *Cloyt, de Druege, Holte, Homel, Peternelle.*

Fünfmal schrägrechts getheilte Farben unbekannt, *Borthusen.*

11. *Balken über schrägrechts getheiltem Schild.*

Farben unbekannt: *Prunhem, Prumbom.*

12. *Rechtsschräger Balken über einen getheilten Schild gezogen.*

Farben unbekannt: *Mecheln.*

13. *Rechtsschräger, über einen gespaltene Schild gezogener Balken.*

Farben unbekannt: *Eversberg, Herringen.*

14. *Gespaltener, rechtsschräger Balken auf gespaltene Schild in gewechselten Farben.*

Rechts S., links G., mit gespaltene Balken in gewechselten Farben. *Uffeln.*

15. *Drei Pfähle, von einem rechtsschrägen Balken überzogen.*

R. Pfähle in W., von w. Balken überzogen. *Waldeck gen. Appold.*

Farben unbekannt: *Dalaken, Bergibink.*

16. *Zwei Balken, von rechtsschrägen Balken überzogen.*

Farben nicht bekannt: *Hemern, gen. Kage, de Dicke, Mordere.*

17. *Drei Balken, von rechtsschrägem Balken überzogen.*

S. in G., Hz.: zwei g. Flügel, mit den drei s. Balken belegt, von r. Schrägbalken nach aussen absteigend überzogen. *Graf Broel, gen. Plater.*

18. *Fünffmal getheilt (sechsmal gestreift), von rechtsschrägem Balken überzogen.*

G. über s. Schrägbalken: r. Hz.: s. g. Wulst, darüber offener fünfmal G. über S. getheilte Flügel. *Broel, gen. Plater.*

19. *Drei rechtsschräge Balken, von einem Querbalken überzogen.*

W. in R., Hz.: spitzer, hoher, w. r., aufgeschlagener Hut, oben mit drei r. Federn besteckt. *Hauss.*

20. *Rechtsschräger, oben und unten gezinnter Balken.*

a) R. in W., Hz.: Krone, darüber w., oben mit drei w. Straussenfedern besteckter Thurm mit dem schrägrechten Zinnenbalken belegt. *Donop.*

R. in W., Hz.: r. w. Wulst, darüber drei g. Tarsten (auch Schalmeyen), oben je mit fünf gr. Schilfblättern besteckt. *Schorlemer* ältere Linie zu Overhagen.

b) W. in R., Hz.: wie oben. *Schorlemer.*

Farben unbekannt: *Berne, Beverstein, v. d. Broele, Bromere, Mule, Puls v. Rechede, Puntrogge.*

21. *Schrägrechter, oben und unten gezinnter Balken auf getheiltem Schilde.*

W. in G. über B. getheiltem Feld, Hz.: w. Brackenkopf mit g. Halsband. *Overheid.*

22. *Oben und unten gezinnter, rechtsschräger Balken, zu jeder Seite von einem schmalen Balken begleitet.*

S. in W., Hz.: s. gekleidete Puppe mit s. Eselsohren und zwei s., nach rechts wehenden Bändern. *Warendorf.*

Die linksschräge Theilung.

1. *Durch Spitzenschnitt linksschräg getheilte Schild.*

Farben unbekannt: *Keyenberg.*

2. *Durch Zinnenschnitt linksschräg getheilt.*

W. über R., gekrönter H.: zwei durch senkrechten Zinnenschnitt gespaltene Flügel, rechts w., links r. *Westerburg.*

3. *Der linksschräge Balken.*

a) R. in G., Hz.: ein r. und ein g. Flügel. *Camphus.*

b) R. in W., Hz.: r. s. Wulst, darüber zwei w. Flügel, je mit nach aussen absteigendem r. Balken belegt. *Osterwich.*

c) G. in W., Hz.: ein w. mit g. und ein g. mit w. Ring umzogenes Büffelhorn. *Glinde.*

4. *Zwei linksschräge Balken.*

a) R. in W., Hz.: r. w. Wulst, darüber offener w. Flug, je mit den zwei r. Balken absteigend beladen. *Dobber.*

Farben unbekannt: *Droste.*

5. *Fünf linksschräge Balken.*

G. in W., Hz.: s. w. Wulst, darüber gr. Pfauenbusch. *Ossentorp.*

B. in S. *Schrick.*

Farben unbekannt: *Alden.*

6. *Dreimal linksschräg getheilt (viermal gestreift).*

B. über W., Hz.: zwei Drachenflügel, absteigend B. über S. gestreift. *Varssem.*

7. *Schräglinxbalken, über einen gespaltenen Schild gezogen.*

Farben unbekannt: *Smerfike.*

8. *Linksschräger breiter Balken von drei an den Balken, geschobenen schmalen Balken (Stäben) zu jeder Seite begleitet.*

W. in S., Hz.: s. w. Wulst, w. Menschenkopf mit s. Scheitel zwischen zwei mit den beschriebenen Balken absteigend belegten Flügeln. *Heigen.*

Der Sparren,

entstanden aus in spitzen Winkeln zusammengeschobenen Rechts- und Linksschrägbalken.

1. *Der gewöhnliche Sparren.*

a) W. in R., Hz.: (zuweilen r. w. Wulst) zwei r. Fasanenfedern, je mit dem w. Sparren belegt. *Ledebur.*

W. in R., Hz.: r. s. Wulst, r.-gekleidete Mohrenpuppe mit nach rechts flatternder w. Binde zwischen zwei r. Büffelhörnern. *Rump zu Crange.*

W. in R., Hz.: w. r. aufgeschlagener Turnierhut mit drei w. r. w. nach rechts herüber geneigten Federn besteckt. *Rump zu Wenne.*

b) R. in W., gekrönter H.: ein w. und ein r. Flügel, dazwischen der Sparren. *Spicker.*

c) R. in G., Hz.: g. durchbrochene Säule mit gr. Pfauenbusch besteckt, vor dem sich der Sparren wiederholt. *Meschede.*

d) S. in W., Hz.: zwei gekreuzte s. Sparren. *Berge.*

e) S. in G., Hz.: g. gekleidete Mohrenpuppe mit nach rechts flatternder g. Binde. *Scheffert.*

f) B. in W.: Hz.: ein b. und ein w. Büffelhorn. *Metsch.*

g) G. in S., Hz.: s. g. Wulst, darüber der g. Sparren vor neun s. Straussenfedern. *Friesendorf.*

h) G. in B., Hz.: der Sparren zwischen zwei b. Flügeln. *Neheim.*

i) Farben nicht bekannt: *Albertinkhusen, Aflen, Bönninghausen*, (auch Grafen), Hz.: zusammengelegter Flug; *Bunstorp*, Hz.: zwei Kuhhörner, nach aussen mit Pfauenfedern besteckt; *Ennist, Mellen, Stoter, Weerde, Wetter.*

2. Der gestürzte Sparren.

G. in R., Hz.: r. g. Wulst; offener r. Flug, dazwischen der gestürzte Sparren. *Plettenberg zu Borg.*

3. Der gestürzte abgekürzte Sparren.

Farben unbekannt: *Münster.*

4. Der oben gezinnte Sparren.

S. in W., Hz.: Gr. Pfauenbusch. *v. d. Ropp.*

G. in R., gekrönter H.: darüber r. Säule mit sieben s. Hahnenfedern besteckt. *Khaynach.*

5. Der unten gezinnte Balken.

Farben unbekannt: Hz.: offener Flug. *Borghorst, gen. Kerstapel.*

6. Der oben und unten gezinnte Sparren.

Farben unbekannt: wahrscheinlich R. in W. *Bären.*

7. Zwei Sparren über einander.

a) S. in W., Hz.: s. Sparren. *Schmidthaus.*

S. in W., Hz.: offener w. Flug, dazwischen die Sparren. *Deithardt.*

W. in R., Hz.: unbekannt. *Hardenberg.*

Gr. in W., Hz.: w. Hundekopf mit ausgeschlagener r. Zunge. *Buhlo.*

Farben unbekannt: *Bremen, Canel, Vincke v. Overberg.*

8. Drei Sparren über einander.

R. in G., Hz.: r. g. Wulst; zwei g. Büffelhörner, je mit s. Hermelinschwänzen belegt. *Dorth.*

R. in G., Hz.: g. Pfauenbusch; auch w. Lindenbaum. *Gr. v. Ravensberg.*

S. in G., Hz.: zwei schräg nach aussen stehende g. Federbüsche, je mit den drei s. Sparren belegt. *Filster.*

S. in G., Hz.: drei s. Schilfkolben. *Mulert.*

S. in W., gekrönter H.: ein w. und ein s. Flügel, dazwischen eine s. Spitze. *Esleven.*

W. in R., Hz.: zwei nach aussen geneigte Zeltplöcke oder Nägel. *Sparenberg.*

Farben unbekannt: *Nahmen, Kreygeneyesch.*

9. Getheilte Schild; im Schildfuss zwei Sparren über einander.

G. über R., unten zwei w. Sparren, Hz.: r. g. Wulst ein g. und ein r. Büffelhorn. *Sudermann.*

10. Sparren in einem mit drei Balken belegten Schilde, im Schildfuss ein Stern.

R. Balken in w. b. Sparren, Stern g., Hz.: eine r. zwischen zwei w. Straussenfedern, die r. mit g. Stern belegt. *Bobert.*

11. Sparren in einem siebenmal getheilten (achtmal quergestreiften) Schilde.

Farben nicht bekannt: *Borwinkel.*

12. Sparren, aus dessen rechtem unteren Schenkel ein Kreuz hervorstößt.

Farben unbekannt: *Crispin.*

13. Aufrechter und gestürzter Sparren mit den Spitzen zusammenstossend im Vierpass.

Farben unbekannt: *Repen.*

14. Zwei gekreuzte, am äusseren Schenkel abgekürzte Sparren, fast wie Haken geformt.

G. in B., Hz.: zwei aufgereckte s. gekleidete Arme einen g. Apfel haltend. *Stecke.*

15. Sparren in Verbindung mit Pfahl.

Durch einen Pfahl gestützter Sparren.

Farben unbekannt: *Schwechmantel.*

16. Sparren in Verbindung mit Balken.

Balken mit darüber stehendem Sparren.

Farben unbekannt: *Brenschede.*

17. Zwei Sparren neben einander auf einem Balken, im Schildfuss ein Kleeblatt.

Alles S. in G., gekrönter H.: g. Flug, dazwischen das Kleeblatt. *Waldenheim, gen. Potgiesser.*

18. Sparren in Verbindung mit Balken und Pfahl.

Querbalken; im Schildeshaupt ein auf demselben stehender Pfahl, begleitet von drei Sparren 2. 1.

Alles G. in R. *Walden.*

Theilung durch gerade sich kreuzende Linien.

1. Der gevierte (quadrirte) Schild.

- a) S. w., Hz.: s. w. Wulst, darüber getheilter Flug, S. W. in gewechselten Farben. *Graes.*
S. w., Hz.: getheilter Flug von S. über W., jeder Flügel oben mit vier, unten mit drei Seeblättern belegt; alles in gewechselten Farben. *Rode.*
S. w., im oberen s. Quartier ein g. Stern. Hz.: ein w. und ein s. Flügel, dazwischen der Stern. *v. de Wall.*
- b) R. g., gekrönter H.: zwei r. g. getheilte Büffelhörner in gewechselten Farben. *Ahaus.*
- c) B. w., Hz.: zwei b. s. getheilte Büffelhörner in gewechselten Farben. *Bömmeldurg.*
B. w., Hz.: b. w. Wulst, b. w. getheilter Flug in gewechselten Farben. *Gyging.*
- d) B. g., Hz.: zwei b. g. getheilte Büffelhörner in gewechselten Farben, D.: b. w. *Bömmelburg zu Maygadessen.*
- e) Farben unbekannt: *Bastert, Vastert, Hartmanneschen, Horstel*, Hz.: zwei Büffelhörner; *Langerake, Leer, Steinhorst*, Hz.: getheilter Flug.

2. Der schrägevierte Schild.

S. w., Hz.: s. w. quergetheilte Flug in gewechselten Farben. *Graes.*

3. Der geständerte Schild, (einmal gerade und einmal schräg geviert).

- a) R. w., gekrönter H.: ein r. und ein w. Flügel. *Ardey.*
- b) S. w., Hz.: zwei w. Büffelhörner. *Holtorpe.*
S. w., Hz.: offener Flug in Zeichnung und Farben des Schildes. *Steinbach.*
- c) Farben unbekannt: *Bernefeut*, Hz.: Wulst, darüber zwei Straussenfedern. *Grope.*

3. Der einmal gespaltene und zweimal getheilte zu (sechs Plätzen geschindelte oder geschachte) Schild.

- a) B. w., Hz.: b. w. Wulst; ein w. Flügel mit g., ein g. Flügel mit w. absteigendem Balken. *Eifeler.*
B. w., gekrönter H.: gr. Pfauenbusch. *Warmelo.*
B. w., Hz.: b. w. Wulst, zwei Büffelhörner, das erste b. w. b., das zweite w. b. w. getheilt. *Adelesen.*
- b) S. w., Hz.: w. Schwanenhals zwischen zwei s. w. gevierten Fähnchen an w. Stangen. *Schüren.*
S. w., gekrönter H.: w. wachsender Schwan, mit aufgehobenen Flügeln, von denen der erste s. w. s., der zweite w. s. w. getheilt ist. *Westerholt.*
- c) Farben unbekannt: *Schle, Kompeken, Tekenburg.*

4. Der einmal schrägrechts und dreimal schräglings getheilte (zu acht Plätzen schräg geschindelte) Schild.

B. w., Hz.: b. w. Wulst; b. w. getheilte offener Flug in gewechselten Farben. *Menge.*

5. Der zweimal gespaltene und zweimal getheilte (zu neun Plätzen geschachte) Schild.

Farben unbekannt: *Dehem*, Hz.: ein Schirmbrett.

6. Der zu vielen Plätzen geschachte Schild.

B. und G., Hz.: b. g. geschachte Puppe mit g. Kardinalshut. *Mascherel.*

Schach in Verbindung mit Schildtheilung, Balken etc.

1. Schrägrechts getheilte Schild, unten Schach.

Farben unbekannt: *Langenstrasse; Langenstrol.*

2. Schrägrechts getheilte Schild, oben Schach.

R. w. Schach über G., Hz.: zusammengelegter r. w. Flug. *Rostorp.*

3. Der geschachte Balken (Schachbalken.)

- a) R. w. in G., Hz.: Krone mit geschachtem Reif, g. Flug. *v. d. Mark zu Ottenstein.*
R. w. in G., gekrönter H.: g. Flug, je mit dem Schachbalken belegt. *v. d. Mark zu Villigst.*
- b) R. g. in W., Hz.: w. und r. Flügel, dazwischen der Schild. *Calle.*
- c) R. w. in B., Hz.: w. Säule mit zwei Reihen gr. Pfauenfedern besteckt. *Franzois.*
R. w. in B., Hz.: r. w. Wulst, b. Flug, je mit dem Schachbalken belegt. *Terlo.*
- d) B. w. in R., Hz.: Puppe mit w., nach links flatternder Binde. *Mumm.*

e) Farben nicht bekannt: *Allant, Loen*, Hz.: eiförmiges geschachtes Schirmbrett mit fünf Zeltpflocken besteckt; *Ulfersheim, Wesselberg*.

4. Der geschachte rechtsschräge Balken.

a) In drei Reihen s. g. geschachter Balken in W., Hz.: w. Flug, je mit nach aussen absteigendem Schrägbalken belegt. *Scheidungen*.

b) in vier Reihen s. W. in W.; w. Flug, absteigend nach aussen mit dem Schachbalken belegt. *Velmede*.

5. Zwei rechtsschräge geschachte Balken.

Farben unbekannt: *Volmeringhausen*.

6. Schachbalken, von rechtsschrägem Balken überzogen.

Farben nicht bekannt: *Comes, v. d. Hejde, Wedeling*.

Der Stein (die Schindel, der Brief) einzelnes Schachquadrat.

1. Drei Steine 2 1.

G. in R., Hz.: g. Säule, oben mit sechs g. Straussenfedern besteckt. *Steinheim*.

Farben unbekannt: *Stade, Iserenbuck* (die Steine etwas länger wie breit).

2. Balken, mit drei Steinen belegt.

W. Balken, r. Steine in G., Hz.: r. w. Wulst, b. Flug, dazwischen gr. g. Sporenrad. *Pröbsting*.

3. Acht Steine, balkenweis gestellt 3. 2. 3.

W. in R., gekr. H.: w. Flug, dazwischen der Schild. *Steckenberg*.

4. Balken, von drei Steinen 2. 1. begleitet.

Farben unbekannt: Hz.: zwei Stäbe mit eiförmigen grossen Knöpfen.

5. Sparren in einem mit Steinen (oben 4. 2., unten 1. 2. 1.) bestreuten Felde.

Alles G. in R., Hz.: r. gekleidete Puppe mit Sparren und Steinen belegt, mit w. Stirnbinde und nach hinten gekrümmter g. Mütze. *Hasselholt gen. Stockheim, H. gen. Riethem, H. gen. Keithorn*.

Die Rautentheilung, schräges Schach.

1. gerauteter Schild.

Drei Reihen S. R. in G., Hz.: s. g. Wulst, g. Ochsenkopf mit s. Hals und Hörnern, durch die Nase ist ein g. Ring gezogen. *Ligneville*.

2. Gespalten, links gerautet.

Rechts g., links s. g. gerautet, gekr. H.: ein g. und ein s. Flügel, dazwischen der Schild. *Bruverdinghausen*.

3. Getheilt, unten gerautet.

B. über r. w. geschachtem Schildesfuss, H.: w. Flug, dazwischen der Schild. *Steinen*.

4. Getheilt, oben drei Balken, unten gerautet.

Farben unbekannt: *Eteln*.

Der gerautete Balken.

1. Querbalken.

Gr. w. gerautet in G., Hz.: offener Flug, je mit dem Balken belegt: *Blesse*.

2. Der rechtsschräge, in zwei Reihen gerautete Balken.

S. g. in W. gerautet (oft auch in drei Reihen), H.: g. gekleidete Puppe, zwischen zwei w., je nach aussen absteigenden, mit dem Balken belegten Flügeln. *Viermund*.

Farben unbekannt: *Beckum, Doison*, Hz.: ein Flügel.

3. Getheilte Schild, darüber hin ein in zwei Reihen gerauteter, rechtsschräger Balken.

Farben unbekannt: *Essentho*.

3. In drei Reihen gerauteter, rechtsschräger Balken.

S. w. gerautet in R., Hz.: zwei r. Flügel, jeder mit dem Rautenbalken absteigend belegt. *Sidessen*.

4. In vier Reihen gerauteter, rechtsschräger Balken.

R. w. gerautet in B., Hz.: r. w. Wulst, b. Flug, je mit dem gerauteten Balken nach aussen absteigend belegt. *Wicked*.

5. Zwei, in zwei Reihen gerautete, rechtsschräge Balken.

B. w. in G., gekr. H.: g. Flug, je mit den zwei gerauteten Balken, nach aussen absteigend, belegt. *Horhusen*.

6. Getheilt, unten drei rechtsschräge, in zwei Reihen gerautete Balken.

Farben unbekannt: *Velen* altes Wappen.

7. Der gerautete Sparren.

R. w. gerautet in G., gekr. H.: w. Ochsenkopf mit g. Hörnern. *Heeremann v. Zundtweck*.

Die Rauten als Schildzeichen.

a) Die eigentliche Raute.

1. Eine Raute.

Farben unbekannt: *Grüter, Hofrogge.*

2. Zwei Rauten neben einander.

S. in G. *Rinteln.*

3. Drei Rauten, balkenweise gestellt.

R. in G., gekr. H.: g. Flug. *Monecke.*

Farben unbekannt: *Andopen*, Hz.: Wulst, darüber zwei aufgerekte Arme eine Rose haltend, nach aussen mit Schilfblättern besteckt, *Bechem, de Buck, Leda*, Hz.: Flug, *Elmenhorst*, die Rauten ins Schildeshaupt gerückt.

4. Drei Rauten zu 2. und 1. gestellt.

R. in W., Hz.: r. Säule, oben mit zweireihigem gr Pfauenbusch besteckt. *Bars Barsen.*

Farben unbekannt: *Ebbinghus.*

5. Drei Rauten zu 1 und 2 gestellt.

Farben unbekannt: *Afferde.*

6. Drei Rauten, schrägrechts gestellt, an einander hängend.

Farben unbekannt: *Amelungisdorp, Redberg.*

7. Drei Rauten, schrägrechts einzeln gestellt.

Farben unbekannt: *Hollage.*

8. Drei Rauten, in Winkel (ins Schächerkreuz) gestellt.

Farben unbekannt: *Bekere, Vorlop.*

9. Drei Rauten, schräglinks gestellt, an einander hängend.

Farben unbekannt: *de Berner.*

10. Vier Rauten, balkenweise gestellt.

Farben unbekannt: *Overberge*, Hz.: geschlossener Flug.

11. Fünf Rauten, in zwei Reihen zu 3 2 balkenweise gestellt.

Farben unbekannt: *de Loer.*

12. Fünf Rauten, in einer Reihe an einander hängend, schrägrechts gestellt.

R. in G., Hz.: r. g. Wulst, eiförmiges g. Schirmbrett, mit den fünf r. Rauten belegt, darüber hervorkommend ein g. Kreuz, an den Enden je mit einem Busch von g. Federn besteckt. *Keppel.*

R. in W., Hz.: nach links herüber gebogener s. Hahenschwanz. *Allen.*

B. in G., Hz.: eine g. und eine b. Tarste (Beleuchtungsgegenstand) mit g. Rand, aus denen je eine r. Flamme schlägt. *Langen.*

Farben nicht bekannt: *Cappeln, Grympe, Horstelo, de Moer, Nieborg, Pape, Ovelhe, Schladen.*

13. Sechs Rauten zu 3.2.1. balkenweise gestellt.

Farben unbekannt: *Wulfert.*

14. Schrägrechts gestellte Reihe von sechs Rauten.

R. in W., Hz.: r. w. Wulst, darüber w. Flug, je absteigend mit der Rautenreihe belegt. *Exter Exterde.*

15. Sieben Rauten, dem Schildrand folgend 2. 2. 3.

B. in G., gekr. H.: ein b. und ein g. Flügel. *Borghorst.*

16. Acht Rauten, dem Schildrand folgend 2. 2. 2. 3.

B. in G., Hz.: ein b. und ein g. Flügel, zwischen denselben eine gespaltene rechts b., links g. Raute. *Baek.*

17. Acht Rauten, in zwei Reihen balkenweise gestellt 5. 3.

S. in G., gekr. H.: r. nach links gebogene Zipfelmütze mit g. Knopf und r. Quaste. *Rautenberg.*

18. Neun Rauten, in drei Reihen balkenweise gestellt 4. 3. 2.

Farben unbekannt: *Sutwich.*

19. Neun Rauten, in vier Reihen balkenweise gestellt 3. 3. 2. 1.

Farben unbekannt: *Vohof.*

20. Zehn Rauten, in vier Reihen balkenweise gestellt 4. 3. 2. 1.

Farben unbekannt. *Kemnade.*

21. Dreizehn Rauten, in fünf Reihen balkenweise gestellt 2. 3. 2. 3. 2. 1.

S. in G., gekr. H.: fünf g. Straussenfedern. *Blome.*

22. Dreizehn Rauten, in fünf Reihen balkenweise gestellt 3. 4. 3. 2. 1.

R. in W. *Jüdefeld.*

23. *Zwei schrägrechts laufende Reihen von Rauten.*

- a) R. in W., Hz.: natürliche Hand, einen gr. Pfauenwedel hochhaltend. *Asbeck.*
b) S. in G., Hz.: ein s. und ein g. Flügel. *Heck.*

24. *Kreuz, aus fünf einzelnen Rauten gebildet 1. 3. 1.*

R. in W., Hz.: zwei w. Straussenfedern: *Kessel.*

24. *Kreuz, aus zehn zusammenhängenden Rauten gebildet 1. 7. 1. 1.*

Farben nicht bekannt: *Heuen, Lüttelenau.*

26. *Raute, aus neun Rauten gebildet 1. 2. 3. 2. 1.*

R. in W., Hz.: r. w. Wulst, zwei w., dreimal mit R. schräg umwundene Büffelhörner. *Drepper.*

27. *Getheilt, im Schildeshaupt drei Rauten balkenweise gestellt.*

Farben unbekannt: *v. d. Brocke, Witten.*

28. *Getheilt, unten sechs Rauten 3. 3.*

Farben unbekannt: *Ilies v. Lünheren.*

29. *Getheilt, unten sieben Rauten 4. 3.*

Oben r., unten b. Rauten in W., Hz.: ein r. und ein b. Flügel, dazwischen der Schild. *Tork.*

30. *Getheilt, unten neun Rauten 4. 3. 2.*

Farben unbekannt: *Borghus.*

31. *Fünf, in zwei Reihen pfahlweise gestellte Rauten 3. 2.*

Farben unbekannt: *Rederen.*

32. *Acht, in drei Reihen pfahlweise gestellte Rauten 3. 2. 3.*

Farben unbekannt: *Budde*, Hz.: fünf fächerförmig gestellte Kerbhölzer.

33. *Balken, darüber drei Rauten balkenweise.*

Farben unbekannt: *Aquak.*

34. *Zwei Querbalken, über dem oberen vier, über dem unteren fünf Rauten.*

Alles S. in G., Hz.: eine s. und eine g. Straussenfeder. *v. d. Borne.*

35. *Sparren in einem mit vielen Rauten belegten Felde.*

Alles R. in G., Hz.: wachsender s. Hund. *Westervinkel.*

36. *Die durchbrochene Raute.*

Farben unbekannt. *Berchstein.*

Die langgezogene Raute oder Wecke.

1. *Drei Wecken, schrägrechts gestellt.*

- a) W. in R., gekr. H.: w. Flug. *Lützerode.*
b) B. in G., Hz.: b. Flug, jeder Flügel absteigend mit den drei Wecken belegt. *Dersch.*
c) S. in G., Hz.: zwei w. Eselohren. *Selbach.*
S. in G., Hz.: g., nach rechts gekrümmtes Horn, oben mit drei Sträussen von je drei w. Rosen besteckt. *Selbach.*
S. in G., Hz.: g. Flug, absteigend mit den drei s. Wecken belegt. *Selbach gen. Quadtfaßel.*
S. in G., Hz.: zusammengelegter Flug, unterer Flügel s., oberer g. mit den drei s. Wecken rechtsschräg belegt. *S. zu Selbach.*
S. in G., Hz.: sechs lange w. Blätter. *S. zu Zeppenfeld.*

2. *Drei Wecken, rechtsschräg durch den Schild gezogen mit Beizeichen.*

- a) S. in G., im linken Schildeck r. Rose, gekr. H.: nach rechts gebogenes, dickes g. Büffelhorn mit r. Mündung. *Selbach gen. Loe.*
S. in G., Hz.: g., nach links gebogenes Horn, rechts mit drei s. Rauten besteckt, von denen jede an den drei Ecken mit einer g. Feder verziert ist. *Selbach gen. Loe anders.*
S. in G., Hz.: zusammengelegter s. Flug, auf welchem sich der Schild wiederholt. *Selbach zu Cruttorf.*
S. in G., Hz.: offener s. Flug, jeder Flügel mit g. Schild belegt, in dem links: die Wecken linkschräg und die Rose rechts, in dem rechts: umgekehrt. *Selbach.*

Drei s., rechtsschräg gestellte Wecken in G., im linken Schildeck ein s. hängender Flügel. *S. gen. Wolf.*

Drei s., rechtsschräg gestellte Wecken in G., im linken Schildeck ein s. Hirschgeweih. *S. gen. Daube.*

Drei s., schrägrechts gestellte Wecken in G., zu jeder Seite von drei rechtsschräg gestellten, gestürzten s. Lindenblättern begleitet, H.: g. Flug, mit Wecken und Blättern absteigend belegt. *Selbach anders.*

Drei s., rechtsschräg gestellte Wecken in G., im linken Schildeck ein s. Vogel. *Selbach zu Gilzbach.*

3. *Rechtsschräge Reihe von drei Wecken in einem mit Steinen bestreuten Schilde.*

Alles W. in B., oben und unten je drei Steine, Hz.: b. Flug mit je drei nach aussen absteigenden w. Wecken belegt, zwischen den Flügeln drei w. Wecken pfahlweis gestellt. *Langenbach.*

4. *Drei Wecken, linksschräg gestellt.*

In G. drei s. Wecken, im rechten Schildeck r. Stern, Hz.: nach rechts gebogenes g. Horn mit drei s. Rauten, jede mit drei g. Federn verziert, besteckt. *Selbach gen. Daube.*

Farben unbekannt: *Razehorn.*

5. *Rechtsschräger Balken, darüber zwei, darunter eine rechtsschräge liegende Wecke.*

Farben unbekannt: *Durbolte.*

6. *Pfahl, mit drei Wecken beladen.*

Farben unbekannt: *Hondorp.*

7. *Rechtsschräger, mit drei Wecken beladener Balken.*

- a) W. Wecken auf r. Balken in W., Hz.: r. w. Wulst, ein w. und ein r. Büffelhorn, dazwischen anstossend der Schrägbalken mit den Wecken. *Eickel.*
- b) G. auf s. Balken in W., Hz.: w. Flug, mit dem nach aussen absteigenden Weckenbalken belegt. *Düngeln.*
G. auf s. Balken in W., Hz.: ein w. und ein s. Büffelhorn. *Essen.*
- c) Farben unbekannt: *Horstelo, Steinhausen*, im linken Schildeck durch Halbmond begleitet, Hz.: geschlossener Flug.

8. *Drei rechtsschräge, mit je drei Wecken beladene Balken.*

R. Wecken auf g. Balken in S., Hz.: zwei s. Hahenschwänze aus g. Schaften hervorgehend. *Flerungen.*

Das Dreieck (halbe Raute), Dreieckspitze, Spitze.

1. *Drei Dreiecke,*

mit den Spitzen an einander stehend 2. 1. in der Mitte des Schildes.

- a) S. in G., gekr. H.: s. Flug, dazwischen die drei Dreiecke. *Hövel v. Ottenstein.*
- b) Farben unbekannt: *Werthe gen. Edessen.*

2. *Durch Dreiecksspitzen, balkenweise getheilt.*

- a) In drei Reihen, zwei Reihen aus drei b. Spitzen bestehend, die untere zeigt eine Spitze in G., Hz.: wachsender s. Adler. *Driburg.*
- b) Fünf Reihen Spitzen 4. 4. 4. 4. 3. *Nienborg.* Farben unbekannt.

3. *Rechtsschräger, mit Spitzen belegter Balken.*

W. Balken, unten mit fünf b. Spitzen belegt, in G., Hz.: b. w. Wulst, offener g. Flug, nach aussen

absteigend mit dem Spitzenbalken belegt. *Oer zu Bruche.*

B. Balken in G., unten mit vier w. Spitzen belegt, gekr. H.: g. Flug, nach aussen absteigend mit dem Spitzenbalken belegt. *Oer zu Egelborg.*

B. Balken in G., unten mit vier Spitzen belegt, drei gekr. H.: 1. und 3. drei gr. Lorbeerzweige mit r. Früchten, 2. g. Flug, nach aussen absteigend, mit dem Spitzenbalken belegt, zwischen den Flügeln drei g. Sterne. *Frhr. v. Oer zu Egerborg.*
Farben unbekannt: *Brandlecht.*

4. *Mit Spitzen beladener Balken, unten eine Rose.*

G. mit drei r. Spitzen beladener Balken und r. Rose in B., gekr. H.: b. Flug mit dem Spitzenbalken. *Folleville.*

5. *Zwei schmale Balken, dazwischen drei Spitzen.*

Die oben und unten entstandenen Spitzen je mit Nagelkopf belegt. *Busche.*

Die vom Schildeshaupt absteigende Spitze.

- a) G. in S., Hz.: g. Flug, dazwischen der Schild. *Goy.*
- b) G. in B., Hz.: g. Flug, dazwischen der Schild. *Hafkenscheidt.*

Farben unbekannt: *Thonen.*

Die vom Schildfuss aufsteigende Spitze.

1. *Zwei Spitzen.*

R. in G., Hz.: Puppe in Zeichnung und Farben des Schildes. *Omphal.*

2. *Spitzen, aus dem rechten Schildrand hervorgehend.*

Farben unbekannt: *Stochem.*

Der Treppenschnitt.

1. *Durch Spitzentreppenschnitt*

schrägrechts getheilt, jede Spitze durch drei auf- und drei absteigende Stufen gebildet.

G. über r. g. Krone eine r. und eine g. Fasanenfeder, dazwischen der Schild. *Droste-Erwille.*

Farben unbekannt: *Nevelung.*

Getheilte Schild,

oben durch aufsteigenden, unten durch absteigenden Treppenschnitt getheilt.

G. über S., Hz.: s. g. Wulst, darüber wachsender g. Drache. *Meteler.*

Der Turnierkragen.

1. Im Schildeshaupt schwebender Turnierkragen.

Farben unbekannt: *Borch* (5 Latze), *Ennichlo* (4 Latze), *Horne* (4 Latze), *Laer* (4 Latze), *Rodenberg* (5 Latze).

2. Turnierkragen, an die seitlichen Schildränder anstossend, (querliegende Brücke.)

Farben nicht bekannt: *Laer*, Hz.: Flug, *Dudikenbecke*, *Ketelhake*.

3. Zwei Turnierkragen über einander (frei schwebend).

S. in W. (5 und 4 Latze), Hz.: w. Flug, *Lippe*, Farben unbekannt: *v. d. Brocke*.

4. Drei Turnierkragen über einander (frei schwebend).

B. in G. (5. 4. 3. Latze), Hz.: g. b. aufgeschlagener Turnierhut, darauf ein b. Hund sitzend, g. Halsband mit drei g. Schellen um den Hals. *Lieskirchen*. Farben nicht bekannt: *Bega*, *Hemstede*.

5. Drei Turnierkragen

über einander, an die Seiten anstossend, der obere an den obern Schildrand geschoben.

R. in W., Hz.: r. w. Wulst, s. w. und ein r. Flügel. *Culen*.

6. Ein Turnierkragen über einem gespaltene Schild.

Vierlatzig, Farben nicht bekannt: *Bryuck*, *Schürmann*, Hz.: zwei Büffelhörner.

7. Turnierkragen im Schildeshaupt eines getheilten Schildes.

a) Dreilatzig, B. in W. über R., Hz.: r. w. Wulst, eine w. zwischen zwei r. Straussenfedern. *Waldenburg gen. Schenkern*.

B. in G. über W., Hz.: offener w. Flug. *Brackel*.

8. Turnierkragen über einem Balken (schwebend), fünfplatzig.

a) S. in W., r. Balken, g. Schildfuss, Hz.: rundes g. Schirmbrett mit zwei s. Balken belegt, oben mit sechs abwechselnd r. und w. Straussenfedern besteckt. *Sasse*.

b) B. in W. über r. Balken, Hz.: w. Hundekopf mit g. Halsband. *Brambach*.

c) Farben unbekannt: *Moerken*.

9. An die beiden seitlichen Schildränder anstossende Turnierkragen über einem Balken.

Fünfplatzig s. Turnierkragen über r. Balken in W. Hz.: Turnierhut mit zwei w. Fasanenfedern besteckt; zwischen denselben der Turnierkragen. *Westphalen*.

b) S. Turnierkragen von drei Latzen über s. Balken in W.; Hz.: ein s. und ein w. Flügel, dazwischen der Schild. *Stach v. Golzheim*.

10. Fünfplatziger Turnierkragen über drei Pfählen.

W. Pfähle in S., Turnierkragen r., H.: W. Flug. *Hillensberg*.

11. Turnierkragen über einem gevierten Schilde.

Farben unbekannt: *Küken*, *Kokewiegent*.

12. Schrägrechter Zickzackbalken, durch einen an den obern Schildrand gelegten Turnierkragen überdeckt.

Farben unbekannt: *Donop*.

13. Schrägbalken im Schildeshaupt, vom Turnierkragen überzogen.

Farben unbekannt: *v. d. Heide*.

14. Turnierkragen, darunter sechs Rauten 3. 2. 1.

Farben unbekannt: *Etteln*.

15. Dreimal rechtsschräg getheilt, von einem Turnierkragen überdeckt.

Farben unbekannt: *Herringen*.

Die Brücke

(schräggelegter, an die Schildränder stossender Turnierkragen).

1. Schrägrechts gestellt.

a) S. in W., von r. Stern oben links begleitet. Hz.: s. gekleidete Mohrenpuppe mit r. Binde zwischen einer s. und einer r. Straussenfeder. *Morien*.

S. in W., Hz.: s. w. Wulst; s. Flug, jeder Flügel mit der Brücke absteigend belegt. *Caessem*.

S. in W., Hz.: zwei w. Flügel, jeder absteigend mit der s. Brücke belegt, über s. w. Wulst. *Grothus*.

R. in W., Hz.: offener w. Flug, jeder Flügel mit r. absteigender Brücke belegt. *Nicolarz*.

B. in W. (oben links g. Rose), Hz.: b. Flug, mit je nach aussen absteigender w. Brücke belegt. *Maleman*.

Farben unbekannt: *Ahusen*, *Benekamp*, *Bocholte*, *de Fruchter*, *Lodere*, *Loe*, *Smoyk*, *Swarte v. Senden*, *Specke*, *Tuchdorp*, *Rost*, von einem über die Brücke schreitenden Vogel begleitet. *Delebruggen*.

2. Die linksschräge Brücke.

R. in W., Hz.: drei w. Reiserbesen. *Senden*.

W. in R., Hz.: ein länglicher r. und ein länglicher w. Wedel nach aussen geneigt. *Schilling*.

S. in G., Hz.: s. g. Wulst, wachsender s. Bock, zwischen einem s. und einem g. Büffelhorn. *Schilling v. Buxfort*.
Farben unbekannt: *Stene*, oben rechts von Kugel begleitet.

Das schräge Gitter.

1. Schräges Gitter, über den ganzen Schild gezogen.

- a) G. in B., gekr. H.: zwei b. Straussenfedern (mit Spulen), jede mit zwei absteigenden g. Gitterstäben belegt, dazwischen der Schild. *Merveldt*.
- b) R. in W., gekr. H.: ein w. und r. Flügel, dazwischen der Schild. *Merfeld zu Merfeld*.
- c) W. in R., Hz.: ein w. und ein r. Flügel. *Norrendin*.
- d) R. in G., Hz.: ein r. und ein g. Flügel. *Rorup*.
- e) Farben unbekannt: *Buldern, Dülmen, Emte, Lette, Rechede*, Hz.: offener Flug, *Schenke, Specken*.

2. Gespaltener Schild, rechtsschräg gegittert.

Farben unbekannt: *v. d. Mühlen*.

3. Gespaltener Schild, linksschräg gegittert.

- a) Rechts w., links w. Gitter in R., Hz.: r. w. Wulst, darüber g. Säule, oben mit sieben Straussenfedern besteckt, der ganze Federbusch r. w. gespalten. *Horst*.
- b) Rechts g., links g. Gitter in S., Hz.: ein g. und ein s. Flügel. *Ploch*.

Farben unbekannt: *Bergler*.

4. Gespaltener Schild, rechts ein schräges mit Balken überzogenes Gitter.

Rechts s. Gitter, von g. Balken überzogen in W., links g., Hz.: gekr. Puppe, deren Bekleidung gespalten ist, rechts ein Gitter in W., links G. Die Puppe steht zwischen zwei g. Flügeln. *Winter*.

5. Getheilte Schild, unten ein schräges Gitter

Farben unbekannt: *Graffen, Hengeldern*, Hz.: offener Flug, *Schonenberg*.

6. Balken mit schrägem Gitter belegt.

- a) W. auf r. Balken in G., Hz.: g. Brackenkopf mit Halsband wie der Balken. *Buer*.

W. auf r. Balken, Hz.: Krone mit r. w. gegittertem Reif, einem g. und einem r. Palmzweig, dazwischen r. Fuchs. *Landsberg*.

W. auf r. Balken, Hz.: g. Hunde- oder Fuchskopf mit Halsband wie der Balken. *Landsberg zu Olpe*.

- b) G. auf s. Balken in G., Hz.: s. Flug. *Ingenhoven*.
- c) Farben unbekannt: *Walenstede, Buer bei Osnabrück*. (eng gegittert), *Büren*, im rechten Oberwinkel ein Stern.

7. Zwei rechtsschräge mit schrägem Gitter belegte Balken.

R. gegitterte w. Balken in B., Hz.: b. Flug, je mit einem absteigenden gegitterten Balken belegt. *Dobber*.

Das Kreuz.

1. Das einfache stehende Kreuz.

- a) W. in S., Hz.: s. w. Wulst, sitzender s. Hund mit w. Halsband. *Beinheim*.
- b) S. in G., gekr. H.: w. Hahn mit r. Kamm und Bellen, eine g. Krone um den Hals, eine zweite mit dem rechten Fuss hochhebend. *Bylandt*.
- c) G. in R., Hz.: sitzender s. Hund mit g. Halsband. *Haver*.
G. in R., Hz.: g. r. aufgeschlagener Turnierhut, mit einer nach rechts gerichteten r. und daneben mit einer g. Feder besteckt. *Heckeren*.
- d) G. in B., Hz.: b. gekleidete Puppe mit r. Hut, der mit einer g. und einer b. Straussenfeder besteckt ist. Es geht von ihm aus je eine g. Kette zu beiden Seiten schräg in die Helmdecken. *Tengnagel*.
- e) R. in G., gekr. H.: r. Hahn. *Pick*.
- f) Farben nicht bekannt: *Ockenbrock*.

2. Das abgekürzte schwebende Kreuz auf gespaltenem Schilde.

Farben unbekannt: *Munteloye*.

3. Das abgekürzte ausgezahnte Kreuz.

Farben unbekannt: *Mehem*, Hz.: offener Flug.

4. Getheilte Schild, oben drei abgekürzte Kreuze neben einander.

Farben unbekannt: *op dem Berge*.

5. Balken, mit drei abgekürzten Kreuzen beladen.

S. Balken mit g. Kreuzen in G., Hz.: zwei s. Adlerköpfe durch g. Ring zusammengehalten. *Alstede*.

S. Balken mit g. Kreuzen in W., Hz.: ein w. und ein s. Flügel, dazwischen der Schild. *Steinhaus gen. Sickes*.

6. Das geschachte stehende Kreuz.

S. w. geschachtes Kreuz in G., Hz.: zwei g. Flügel, je mit dem geschachten Kreuz belegt. *Vorden, Vörden*.

7. Abgekürztes, geschachtes Kreuz.

B. w. geschacht, in R., Hz.: Reif in zwei Reihen b. w. geschacht, r. Flug. *Menkenhorst*.

8. Das Antoniuskreuz.

R. in W., gekr. H.: eine w. und eine r. Straussenfeder. *Oberhaus gen. Lebbing*.

Farben unbekannt: *Brünnikhusen*.

9. An den Enden gezahntes Antoniuskreuz.

R. in W., Hz.: eine w. und eine r. Straussenfeder. *Offerhaus*.

10. Drei Antoniuskreuze 2. 1.

Farben unbekannt: *v. der Molen gen. Scütte.*

11. Das Andreaskreuz.

- a) R. in G., gekr. H.: g. Flug, je mit dem Kreuz belegt. *Wystrate.*
- b) R. in W., gekr. H.: ein r. und ein g. Büffelhorn. *Brae gen. Grimmeke.*
- c) Farben unbekannt: *Badinghagen, du Mont St. Eloy,* Hz.: zwei Fische, wie zu einem Kranz gebogen, *Stroht, Ternesch.*

11. Drei abgekürzte Andreaskreuze 2. 1.

- R. in W., Hz.: zwei s. Flügel, je mit einem r. Andreaskreuz belegt. *Sütholte.*
- R. in W., Hz.: r. w. Wulst, w. Schwanenhals, den Schild mit r. Band am Hals tragend. *Linzenich*
- Farben unbekannt: *Spreddow, Spryck.*

12. Das gezinnte Andreaskreuz.

- a) R. in G., Hz.: drei r. Straussenfedern. *Schluck v. Niederhoven.*
- b) Farben unbekannt: *Wydenest.*

13. Andreaskreuz mit darüber gezogenem Balken.

Farben unbekannt: *Bockel.*

14. Andreaskreuz, mit fünf Wecken belegt.

Farben unbekannt: *Northus.*

15. Geschachtes Andreaskreuz.

- a) Zu drei Plätzen von r. w. in G. geschacht, Hz.: g. Flug, mit je einem absteigenden, r. w. geschachten Schrägbalken belegt. *Witzelbach.*
- b) Zu drei Plätzen von r. w. in G. über s. getheiltem Felde, gekr. H.: s. Flug. *v. d. Düssen.*

16. Das Nagel-Andreaskreuz.

W. in B., Hz.: drei b. Köcher mit g. Rand, jeder oben mit drei gr. Federn besteckt. *Wahle.*

17. Das abgekürzte stehende Kreuz über einem Andreaskreuz aus abgekürzten Stäben.

Farben nicht bekannt: *Netelenstede.*

18. Das Hakenkreuz.

Farben unbekannt: *Dröge.*

19. Das ausgebuchtete, an den Enden abgestumpfte Kreuz.

R. in W., Hz.: r. w. Wulst, drei w. Straussenfedern. *Frese.*

20. Das Ankerkreuz.

- a) W. in B., gekr. H.: zwei aufgereckte, b. gekleidete Arme, je einen s. Palmzweig (Feder) haltend. *Bentink.*
- b) B. in W., gekr. H.: zwei nach aussen geneigte Arme des Andreaskreuzes. *Deutecom, Doetinghem.*
- c) R. in W., r. w. Wulst, w. Flug, dazwischen das Ankerkreuz. *Wesseler.*
R. in W., Hz.: unbekannt. *Hegem.*
R. in W., Hz.: wachsender w. Adler. *Merkelbach.*
R. in W., Hz.: r. w. Wulst, das Kreuz zwischen w. Flug.
- d) W. in G., gekr. H.: ein s. Flügel. *Veracker.*
- e) Farben unbekannt: *Basten, Goltsmieden, Lonen, Müssche, Derenhorst.*

21. Das Spindelkreuz.

Farben unbekannt: *Elene.*

22. Das Schächerkreuz.

Farben unbekannt: *Belinghausen.*

Das Pelzwerk.

1. Das Schuppenfeh

mit einer aus dem Schildesfuss aufsteigenden Spitze.

Farben unbekannt: *Unrum.*

2. Fünf Reihen gestürztes Schuppenfeh.

Farben unbekannt: *Oländorp.*

3. Vom Schildesfuss aufsteigende Hermelinspitze, in gerautetem Schild.

S. g. gerautet, natürliches Hermelin, g. Flug, dazwischen der Schild. *Stockum.*

4. Gespaltener Schild, rechts ein Schachbalken, links Schuppenfeh.

Farben unbekannt: *Roden.*

5. Eisenhutstreifen (gemeines Feh).

In R. zwei w. mit b. Eisenhüten beladene Pfähle, Hz.: r. w. Wulst, acht w. Lanzen mit r. Flaggen, jede Flagge mit zwei r. Pfählen belegt. *Amelunxen.*

Farben unbekannt: *Bofzen,* Hz.: Säule, oben mit Federbusch besteckt.

III. Schildtheilung durch gebrochene Linien.

1. Der (nach oben) gebogene Balken.

- a) B. in G., Hz.: b. g. Wulst, darüber ein g. und ein b. gekleideter Arm, einen b. Apfel haltend. *Stevning.*

b) S. in W. über g. getheilten Felde, Hz.: s. w. Wulst, darüber der Schild, von acht gr. Pfauenfedern umgeben. *Swarte*.

c) Farben unbekannt: *Brune*.

2. Balken, mit fünf (nach links) gebogenen Pfählen beladen.

Farben unbekannt: *Derne*.

3. Gewellter Balken, Fluss oder Strom.

a) W. in G., Hz.: g. Flug, mit dem w. Strom belegt. *Büren*.

b) R. in W., Hz.: w. Brackenkopf, auf dessen Hals sich der Strom wiederholt. *Grudbecke*.

4. Drei gewellte schmale Balken (Bäche).

a) W. in R., Hz.: r. Flug, jeder Flügel mit den Bächen belegt. *Esbeck*.

b) B. in W., Hz.: eine w. und eine b. Fasanenfeder. *Bramsche*.

c) S. in W., Hz.: s. Henkeltopf, oben mit sieben w. Federn besteckt. *Grüter zu Spyck*.

d) Farben unbekannt: *Schütte*.

5. Der rechtsschräge Fluss (gewellter rechtsschräger Balken).

a) W. in R., Hz.: ein r. und ein w. Flügel. *Soebek*.

b) B. in W. *Callendorf*.

c) Farben unbekannt: *Dinkgrave*, Hz.: nach rechts gebogenes Ammonshorn. *Grüter, Hove*.

6. Rechtsschräger Fluss, über ein gespaltenes Feld gezogen.

Farben unbekannt: *Steinbeck*, Hz.: offener Flug.

7. Drei rechtsschräge Bäche.

B. in W., offener w. Flug. *v. und zur Mühlen, zu Dyk*.

B. in W., zusammengelegter Flug. *v. zur Mühlen, Linie zu Ruer*.

W. in Gr., gekr. H.: s. Flug, dazwischen der Schild. *v. und zur Mühlen, zu Alvinghof*.

B. in G., Hz.: w. Flug. *v. und zur Mühlen, Linie auf dem Mühlenhof in Warendorf*.

8. Linksschräger Fluss.

R. in W., Hz.: abwechselnd drei r. und zwei w. Straussenfedern. *Padevort*.

W. in R., Hz.: gr. Baumwipfel. *Farenhorst*.

Der Wolkenschnitt.

1. Durch Wolkenschnitt getheilter Schild.

W. über B., Hz.: ein w. und ein b. Flügel. *Lemberg*.

2. Mit Wolkenbalken belegter Schild.

a) W. in S., s. w. Wulst, darüber zwei g. Schalmeyen. *Weldern*.

b) Farben unbekannt: *Hymmer, Wetheringen*.

3. Dreimal durch Wolkenschnitt getheilt.

G. über S., Hz.: ovales g. Schirmbrett mit s. Wolkenbalken belegt, oben mit sieben g. Federn besteckt. *Budde*.

Farben unbekannt: *Echollen, Gogreve*.

4. Viermal durch Wolkenschnitt getheilt.

W. über S., Hz.: Schirmbrett in Form eines abgestumpften Kegels, dreimal durch Wolkenschnitt W. über S. getheilt, darüber g. Säule mit vier gr. Pfauenfedern besteckt. *Dianthem v. Dratheim*.

5. Zwei Wolkenbalken, oben doppelt gewolkt, unten glatt.

B. in W., auf g. Schildfuss ruhend, Hz.: b. w. Wulst, w. Flug, jeder Flügel mit den Wolkenbalken belegt. *Padtberg*.

6. Sechsmal getheilt, jeder Streifen durch Wolkenschnitt getheilt.

R. über G.: Hz.: Puppe, in den Farben des Schildes mit flatternder w. Binde. *Hiesfeld*.

7. Balken, durch Wolkenschnitt getheilt.

R. über W., getheilter Balken in G.: Hz.: ein r. und ein w. Flügel. *Stecke*.

8. Rechtsschräger, durch Wolkenschnitt getheilter Balken.

B. über R., getheilter Balken, in W., gekr. H.: darüber ein w. und eine bl. Straussenfeder. *Delwig*.

Farben unbekannt: *Eppenhuse, Rover, v. Hörde*.

Vom Schildfuss aufsteigende, eingebogene Spitze.

R. in W., Hz.: r. w. Wulst, eine w. zwischen zwei r. Straussenfedern (mit Spulen). *Glae*.

S. in W., zwei H., jeder mit W. über S. getheiltem Flug, zwischen dem auf r. Kissen einwärts gewandt ein w. Affe sitzt, der in einen w. Spiegel schaut. *Weichs*.

Farben unbekannt: *Dennen gen. Viffhaus, Lipman*.

Ein eingebogener Sparren,

darunter schräges, an Sparren stehendes Gitter.

R. in G., Hz.: r. Sparren zwischen zwei g. Flügeln so gestellt, dass der linke Schenkel durch den Flügel unten verdeckt wird. *Besten*.

B.

Natürliche Figuren.

Der Mensch.

1. Mann, ohne ausgesprochenen Charakter.

R. gekleideter Mann (vielleicht St. Paulus) mit r. Kopfbedeckung (Turban), die Hände zusammengelegt, mit langem Talar bekleidet, in W., Hz.: ein w. und ein r. Flügel. *Pawels-Lünen.*

2. Bergmann.

S. gekleidet mit langem Rock in W. auf gr. Rasen. Derselbe trägt eine hohe r., nach links gebogene Mütze und eine nach links flatternde r. Leibbinde, hat die beiden Arme eingestemmt und hält in jeder Hand einen nach oben auswärtig gerichteten Spitzhammer, Hz.: der Bergmann wachsend. *Bergknecht.*

3. Mönch.

In G. w. gekleideter Mönch mit s. Kapuze, in der Rechten einen r., oben gekrümmten Pilgerstab, in der Linken einen r. Gebetbeutel haltend. Die kath. Linien führten statt dessen einen Rosenkranz, Hz.: der Mönch wachsend. *Münchhausen, Monnichhausen.*

4. Schütze.

Farben unbekannt: ein in langen Rock gekleideter Mann, in der Rechten einen Pfeil haltend, die Linke eingestemmt. Hz.: Pfeil, Spitze nach oben gerichtet. *Horstmann.*

5. Jungfrau, auf einem Thurm stehend.

G. gekleidete Jungfrau, in der Rechten einen g. Spiegel haltend, die Linke eingestemmt, auf w. Thurm in B., Hz.: die Jungfrau auf dem Thurm zwischen einem G. über B. und einem B. über W. getheilten Flügel. *Beaufort.*

6. Reiter.

B. geharnischter Reiter mit H. auf s. Pferd in W., in der Linken ein geschwungenes Schwert, Hz.: Flug. *Rosskampf.*

G. geharnischter Reiter mit geschwungenem Schwert auf g. Pferd in S., gekr. H.: wachsender g. Drache. *Ripperda.*

Theile des menschlichen Körpers.

1. Mannskopf mit Narrenkappe.

Natürliches Gesicht, viereckige, zweimal pfahlweis s. gestreifte r. Kappe, mit fünf g. Schellen besetzt in W., Hz.: desgl. *Schotte.*

2. Mannskopf mit spitzer Kappe, die unten mit drei Schellen besetzt ist.

Natürliches Gesicht, r. Kogel mit g. Schellen in W., Hz.: desgl., die Kogel ist hier an der Stirn noch mit drei w. Federn besteckt. *Freismersen.*

3. Kopf mit dreizipfeliger Schellenkappe.

Farben unbekannt: *Mengerskirchen.*

4. Brustbild eines Mannes mit Bart und Judenhut von vorn gesehen.

Farben unbekannt: *Ioede.*

5. Balken, von drei Köpfen mit Judenhüten 2. 1. begleitet.

Alles R. in W., gekr. H.: w. mit r. Balken belegter Flug, dazwischen ein Kopf. *Affelmann.*

Der Mohrenkopf.

1. Mohrenkopf, von vorn mit überzogener Kapuze.

S. mit r. Kapuze in W., H.: desgl. *Brüning.*

2. Rechtsgewandter Mohrenkopf.

Farben unbekannt: *Moselage, Morsbecke, Schwarte v. Hovele.*

3. Drei Mohrenköpfe mit Binden 2. 1.

S. in W. mit r. Binden, Hz.: eine w. und eine s. Reihfeder, dazwischen ein Mohrenkopf. *Büren.*

S. in W. mit w. Binden, Hz.: natürlicher Ast mit vier Zweigen und gr. Blättern. *Münchow.*

4. *Rechtsschräger, mit drei Mohrenköpfen beladener Balken.*

S. Mohrenköpfe, w. Balken in R., Hz.: s. gekleidete Mohrenpuppe. *Schwarte.*

5. *Sparren, begleitet von drei Mohrenköpfen 2. 1. von vorn gesehen.*

S. Mohrenköpfe mit w. Binden, s. Sparren in G., Hz.: g. offener Flug, jeder Flügel mit Sparren und Mohrenköpfen belegt. *Jungkenn.*

6. *Zwei Sparren übereinander, von drei Mohrenköpfen 2. 1. begleitet.*

Alles S. in W., Hz.: s. gekleidete Mohrenpuppe. *Schwarte.*

7. *Das Herz.*

In G. ein r. Herz, Hz.: ein g. und ein r. Flügel. *Coermann.*

(Herz, von Pfeilen durchbohrt, s. bei Pfeil).

8. *Arm mit Ring in der Hand.*

W. geschienter Arm, in R. einen g. Ring hochhaltend Hz.: der Arm im Ellenbogengelenk mit einer g. Feder besteckt. *Oelsen.*

9. *Frauenarm mit enganliegendem Aermel, von welchem ein Ueberärmel herabhängt mit Ring in der Hand.*

Farben unbekannt: *Glosinghem, später Klusenkamp gen.; Hege.*

10. *Arm mit engem Aermel, einen Ring haltend.*

Farben unbekannt: *Nutteln.*

11. *Arm, von links nach rechts greifend, eine Kugel in der Hand.*

S. geschienter Arm mit Handschuh, eine b. Kugel haltend, in G., Hz.: b. g. Wulst, s. Flug, dazwischen ein w. Zweig, rechts mit drei g. Eicheln. *Pohlmann.*

12. *Arm, von links aus Wolken hervorgehend, sieben Kornähren in der Hand.*

W. Wolke und w. geschienter Arm mit g. Aehren in B., Hz.: ein b. und ein w. Flügel, dazwischen die Aehren. *Detten.*

13. *Arm, links aus Wolke hervorgehend, einen Anker haltend.*

Farben unbekannt: Hz.: zwei Büffelhörner, dazwischen die Wolke mit Arm und Anker. *Greving.*

14. *Schwertarm, aus Wolke links hervorgehend, Schwert von einer Schlange umwunden.*

Alles W. in B., Hz.: gr. Pfauenbusch. *Campen v. Kirchberg.*

15. *Schwertarm ohne Wolke von links.*

Farben unbekannt: *Leutersum.*

16. *Zwei Arme, eine Krone hochhaltend.*

Diedekenshusen gen. Schramme.

17. *Zwei geschiente Arme.*

Farben unbekannt: *Klocker.*

18. *Drei Schwertarme 2. 1.*

Farben unbekannt: *Deckening.*

19. *Eine Hand.*

Farben unbekannt: *Iserhand, Nesere.*

20. *Drei flache Hände 2. 1.*

Farben unbekannt: *Bellinghausen.*

21. *Zwei Hände (Handschuh), ins Kreuz gelegt.*

Farben unbekannt: *Kreuwel v. Steinheim, Nienhusen.*

22. *Der Fuss.*

In R. g. blosser Fuss nach rechts, Hz.: der Fuss vor gr. Pfauenbusch. *Voet.*

22. *Das Bein.*

Bein von einem Kranz mit fünf Rosen umgeben.

Farben unbekannt: *Hoseden.*

Bilder aus dem Thierreich.

a) Vierfüssige Thiere.

Der Löwe.

1. *Aufgerichtet, springend, ungekrönt.*

a) S. in W., Hz.: s. w. Wulst, darüber r. Kugel, aus welcher eine r. siebenblättrige Schilfstauden hervorwächst. *Tilbeck.*

b) W. in R., Hz.: Krone, darüber ein w. gestürzter Anker zwischen einer w. und einer r. Straussenfeder. *Bormann gen. Kessel.*

W. in R., Hz.: r. w. Wulst, darüber der Löwe sitzend. *Loer.*

c) R. in W., Hz.: ein w. und ein r. Flügel. *Thorn.*

R. in W., doppelgeschwänzt, Hz.: der Löwe zwischen zwei Maiblumenstauden. *Graf Limburg.*

R. in W., H.: der Löwe wachsend zwischen r. Flug. *Devall.*

d) B. in G., Hz.: zwei b. Löwenpranken. *Graf v. Solms.*

e) Farben unbekannt: *Blankena, Greve v. d. Weser, Gamme, Goedel;* doppelgeschwänzt, gekr. H.: mit zwei aufgereckten Löwentatzen, *Harboldessen, Hoyqueslot,* Hz.: Schanzkorb, aus welchem ein Löwe hervorwächst, *Löringhof,* doppelgeschwänzt, gekr. H.: darüber eine aufgereckte Bärenatze. *Lone, Neyder,* meist links gewandt, *Rythus, Russe, Schwege, Thülen, Twenth, Wiede.*

2. *Löwe, auf schräglings getheiltem Felde.*
G. Löwe in B. über r. getheiltem Felde, Hz.: der Löwe wachsend, zwischen einem b. und einem r. Flügel. *Rössing.*

3. *Der mit dem Kopf nach vorn gerichtete Löwe (Leopard).*
Farben nicht bekannt: *Oesede.*

4. *Der gekrönte Löwe.*

- a) S. in W., Hz.: w. Ring, nach aussen mit fünf Büschen von je drei g. Federn besteckt, darin der Löwe. *Bissendorf.*
S. in W., Hz.: Krone, darüber der Löwe wachsend. *Büren.*
b) S. in G., Hz.: 13 w. Lanzen an g. Stangen. *Holle.*
S. in G., Hz.: zwei w. Fasanenfedern zwischen zwei s. Löwenpranken über s. w. Wulst. *Ovelacker.*
c) G. in B., Hz.: eine g. zwischen zwei b. Straussenfedern. *Brümmer.*
d) W. in B., Hz.: w. Löwenpranke, drei gr. Pfauenfedern empor haltend. *Post.*
e) G. in S., gekr. H.: Löwe wachsend. *Schenk v. Nydecken.*
f) Farben unbekannt: *Barlo, Bedelke, Bosefeld, Detten, Isinghausen, Marschalk v. Warbug,* Hz.: Hirschgeweih.

5. *Löwe mit Oelzweig, Schildrand.*

G. Schildrand, g. Löwe in W., gr. Oelzweig, gekr. H.: w. Flug, dazwischen Löwe mit Oelzweig wachsend. *Olfers.*

6. *Gekrönter Löwe mit keulenartigem Balken bei Fuss.*

S. Löwe mit gr. Balken in G., gekr. H.: Löwe mit Keule wachsend. *Milkau.*

7. *Löwe mit hochgehobener Keule.*

Farben unbekannt: Hz.: der Löwe wachsend. *Winkler.*

8. *Doppeltgeschwänzter Löwe, eine Krone zwischen den Vorderpranken.*

R. Löwe mit w. Krone in G., Hz.: der Löwe mit der Krone wachsend. *Schilgen.*

9. *Gekrönter Löwe, auf einem mit Balken belegten Felde.*

R. Löwe über drei r. Balken in G., gekr. H.: Löwe wachsend zwischen zwei g., mit den Balken belegten Flügeln. *Erwitte.*

R. Löwe über vier b. Balken in W., gekr. H.: nackter wilder Mann mit Laubkrone, in der Rechten eine Keule schwingend, die Linke eingestemmt, wachsend zwischen zwei w., mit den Balken belegten Flügeln. *Hoven.*

R. Löwe über fünf b. Balken in W., gekr. H.: der Löwe wachsend zwischen zwei w. mit den Balken belegten Flügeln. *Horst.*

B. Löwe, über drei r. Balken in W., gekr. H.: der Löwe wachsend zwischen zwei w. mit den Balken belegten Flügeln. *Wulf v. Lüdinghausen.*

B. Löwe über vier r. Balken in W. *Schultete v. Soest.*
Farben unbekannt: Löwe über vier Balken, *Horhusen,*
Löwe über drei Balken, Hz.: zu jeder Seite drei Fähnchen, dazwischen der Schild, *Steckenberg.*

10. *Gekrönter Löwe, auf balkenweise getheiltem Schild.*

S. Löwe auf dreizehnmal b. über g. getheiltem Schild, Hz.: der Löwe wachsend. *Horstmar.*

11. *Getheiltes Schild, oben ein springender Löwe.*

W. über S. getheilt, oben s. Löwe, Hz.: s. w. Wulst, w. Kugel mit w. Schilfstauden besteckt. *Ruer.*

12. *Querbalken, darüber am rechten Schildrand ein Löwe.*

S. Löwe und r. Balken in W., Hz.: der Löwe wachsend zwischen zwei w. Flügeln. *Oeste.*

13. *Löwe, von einem Balken überzogen.*

Farben unbekannt: *Lewe.*

14. *Löwe, von einem gerauteten Balken überzogen.*

G. Löwe, in s. Balken b. w. gerautet, Hz.: sitzender g. Löwe, in jeder Pranke g. Krone. *Höldinghoven.*

15. *Zwei aufgerichtete, von einander abgekehrte Löwen, im Schildhaupte eines getheilten Schildes.*

R. über w. getheilt, oben zwei w. Löwen, r. w. Wulst, r. w. getheiltes Flug mit gewechselten Farben. *Witten.*

16. *Zwei springende Löwen, durch einen rechtsschrägen Balken geschieden.*

Farben unbekannt: *v. der Beck.*

17. *Drei (ungekrönte) Löwen 2. 1.*

Farben unbekannt: *Kedinghausen.*

18. *Drei gekrönte Löwen 2. 1.*

W. in R., gekr. H.: zwei w. Löwentatzen, je eine g. Kugel haltend. *Schulenburg.*

19. *Getheilt, an den äusseren Schildrändern vier Löwen, je zwei über einander.*

Die Löwen einander zugekehrt.

W. über R., oben vier s. Löwen, Hz.: gr. Pfauenbusch. *Vaget.*

20. *Springender, mit drei Ringen beladener Löwe.*

S. mit w. Ringen beladener Löwe in W., Hz.: s. w. Wulst, darüber drei Straussenfedern, vor denen sich die drei Ringe wiederholen. *Batenhorst gen. Twtfeler.*

21. *Springender, mit einem Schilde beladener Löwe, in welchem drei schreitende Löwen über einander.*

Farben unbekannt: *Bowwinghausen gen. Gutacker.*

Theile eines springenden Löwen.

1. *Obere Hälfte eines springenden Löwen (wachsender Löwe), nach rechts gewandt.*

- a) Ungekrönt, Farben unbekannt: *Spieker*
- b) Gekrönt, R. in W., Hz.: b. gepanzerter Ritter, die Linke eingestemmt, in der Rechten ein Schwert schwingend. *Stürman.*
- c) Farben unbekannt: *Hynt.*

2. *Obere Hälfte eines springenden Löwen, meist nach links gewandt.*

- a) Ungekrönt, Farben unbekannt: *Ebbingdorp.*
- b) Gekrönt, Farben unbekannt: Hz.: zwei runde Schirmbretter, jedes fächerförmig mit fünf Köchern besteckt, aus denen je drei Federn hervorsehen. *Avestrot.*

3. *Halber gekrönter Löwe, von einem Schwert halblinks durchstoehen.*

S. Löwe in W., w. Schwert, Hz.: der vom Schwert durchstochene Löwe wachsend aus Krone. *Senfft v. Pilsach.*

4. *Getheilt, oben ein wachsender Löwe (rechts gewandt).*

R. über G., w. doppeltgeschwänzter wachsender Löwe, Hz.: g. Fasanenfeder zwischen zwei r. Straussenfedern.

Farben unbekannt: *Affeln, Horhusen, Huninghaus, Lutmeringhausen, Mule.*

5. *Getheilte Schild, wachsender Löwe, nach links gewandt.*

Quade.

6. *Getheilt, unten zwei Balken, oben links gewandter, wachsender Löwe.*

Unten zwei s. Balken in W., oben r. Löwe in W., Hz.: wachsender Löwe zwischen zwei w. Flügeln,

die absteigend mit zwei Schrägbalken belegt sind. *Catzmann.*

7. *Zwei Balken, aus dem oberen ein Löwe hervorwachsend.*

S. Balken und r. Löwe in W., Hz.: der wachsende Löwe. *Steding.*

Farben unbekannt: *Bastun.*

8. *Zwei Balken, aus dem unteren ein Löwe hervorwachsend.*

Farben unbekannt: *Eckenhagen.*

9. *Drei Balken, aus dem obersten ein Löwe hervorwachsend.*

Alles S. in W., Hz.: der wachsende Löwe. *Gruwel.*

10. *Mit drei Pfählen beladener Balken, aus dem ein Löwe hervorwächst.*

Farben unbekannt: Hz.: der Löwe zwischen zwei Fasanenfedern. *Clotingen.*

11. *Getheilt, unten geschacht, oben w. Löwe.*

Farben unbekannt: *Hämfeld, Cruder,* der Löwe oft links gewandt.

12. *In drei Reihen geschachter Balken, darüber ein aus dem Balken wachsender Löwe.*

Farben unbekannt: *Meyderich.*

13. *In drei Reihen geschachter Balken, darüber aus dem Balken wachsender Löwe in einem mit Hermelinschwänzen bestreuten Felde.*

R. g. Schachbalken und r. Löwe, s. Hermelinschwänze in W., Hz.: der wachsende Löwe zwischen einem g. und einem r. Flügel. *Lethmate.*

Farben unbekannt: *Diedensdorpe, Ilendorpe.*

14. *In drei Reihen geschachter Balken, darüber ein aus dem Balken wachsender Löwe von fünf Kornähren 2. 3. begleitet.*

R. w. Schach, r. Löwe und g. Aehren in W., zwei gekr. H.: 1. wachsender Löwe zwischen einem g. und einem r. Flügel, 2. rechtsgewandter Ritter mit Helm, auf welchem drei w. Straussenfedern, die Linke eingestemmt, in der Rechten ein w. Schwert hochhaltend. *Frhr. v. Lethmate.*

15. *Getheilte Schild, oben wachsender gekrönter Löwe mit Schwert in der rechten Pranke.*

W. über R., getheilt, r. Löwe, w. Schwert, Hz.: r. w. Wulst, b. gekleideter Schwertarm, aus dem Wulst hervorgehend. *Kortmann.*

16. *Eingebogener Sparren,*

von drei aus den Schildrändern hervorwachsenden Löwen 2. 1., über denen je ein Stern schwebt, begleitet.

Alles W. in B., gekr. H.: wachsender w. Löwe zwischen zwei b., je mit w. Stern belegten Flügeln, der dritte Stern über dem Löwen. *Cochenheim.*

17. *Löwe, aus Dreieck hervorwachsend.*

Löwe und gr. Berg in W., Hz.: der Löwe wachsend. *Ermen.*

18. *Die untere Hälfte eines springenden Löwen, rechtsgewandt.*

R. in W., Hz.: gr. Pfauenwedel. *Cumann.*

19. *Desgleichen, linksgewandt.*

Farben unbekannt: *Smakepeper* in Osnabrück, Hz.: zwei runde Schirmbretter, jedes mit drei Kugeln, auf denen Lilien ruhen, besteckt.

20. *Der Löwenkopf von vorn.*

R. in W., Hz.: g. Säule, mit fünf gr. Blättern oben besteckt. *Steinhaus.*

R. in W., Hz.: g. Löwenkopf. *Kahlden.*

R. in W., mit g., durchs Maul gezogener Kette, Hz.: Löwenkopf mit Kette. *Hak v. Heck.*

21. *Gekrönter Löwenkopf nach vorn.*

Farben unbekannt: *Scardenberg.*

22. *Drei Löwenköpfe von vorn 2. 1.*

W. in G., Hz.: sitzender w. Schwan. *Boholz.*

Farben unbekannt: *Westerholt.*

23. *Drei gekrönte, nach rechts gewandte Löwenköpfe 2. 1.*

Blanke, Bolike.

Der schreitende Löwe.

1. *Nach rechts schreitender, ungekrönter Löwe.*

Farben unbekannt: *Ilendorp.*

2. *Getheilt, im Schildeshaupt ein über die Theilungslinie schreitender Löwe.*

B. über W., oben w. Löwe, Hz.: w. Ochsenkopf mit b. Hals. *Colnbach.*

Farben unbekannt: *de Vole, Lennep,* Hz.: der Löwe, springend zwischen zwei Flügeln.

3. *Getheilt, oben gekrönter schreitender Löwe.*

G. über R., r. Löwe: Hz.: r. g. Wulst, darüber eine r. und eine g. Straussenfeder, durch welche ein r. Fuchs nach links hindurchläuft. *Varendorf.*

4. *Getheilt, oben ein nach links schreitender, ungekrönter Löwe.*

W. über B., r. Löwe, Hz.: b. w. Wulst, von w. b. gespaltenen Wedel. *Torney.*

Farben unbekannt: *v. der Stege.*

5. *Löwe, über einen Balken schreitend (nach rechts).*

Farben unbekannt: *de Cruder.*

6. *Löwe, über einen Balken schreitend (nach links).*

G. Löwe s. B. in B.: Hz.: g., wachsender Löwe zwischen zwei b., je mit dem Balken belegten Flügeln. *Wintgen.*

7. *Schreitender Löwe unter Sparren.*

R. Sparren und r. Löwe in W., Hz.: r. s. aufgeschlagener Turnierhut, darüber gr. Baumwipfel. *Elsen.*

S. Sparren, r. Löwe in G.: Hz.: zwei s. Flügel, je mit vier w. Seeblättern 2. 2. belegt, dazwischen der Sparren. *Vyfhausen gen. Süverich.*

8. *Getheilte Schild, unten drei Pfähle, oben schreitender Löwe.*

S. Löwe in G., unten drei r. Pfähle in W. *Campen.*

9. *Getheilte Schild, unten drei rechtsschräge Balken, oben schreitender Löwe.*

Farben unbekannt: *Vinnethe.*

10. *Getheilt, unten Schach, oben schreitender Löwe.*

Unten abwechselnd b. w. r. Schach, oben r. Löwe in W., Hz.: zwei r. w. getheilte Büffelhörner in gewechselten Farben: *Cornberg.*

11. *Getheilt, unten rechtsschräger Fluss, oben schreitender Löwe.*

W. Löwe in R., w. Fluss in G., Hz.: zwei r. Flügel, je mit abwärts fließendem w. Strom belegt. *In dem Hove.*

12. *Getheilte Schild, unten Schuppenfeh, oben schreitender Löwe.*

Unten b. w. Feh, oben r. Löwe in G., Hz.: der Löwe wachsend zwischen einem g. und einem w. Flügel. *Schwenke.*

13. *Getheilte Schild, unten Hermelin, oben schreitender Löwe.*

Unten w., Hermelin in B., oben s. Löwe in G., Hz.: s. g. getheiltes Hirschgeweih in gewechselten Farben. *Gladebeck.*

14 *Zwei schrägrechts schreitende Löwen,
durch rechtsschrägen Balken getrennt.*

W. Löwe und w. Balken in R., Hz.: r. w. Wulst,
darüber sitzender w. Löwe. *Ingenhaver.*

Der Bär und seine Theile.

1. *Schreitender Bär mit Kette.*

S. Bär mit g. Kette und g. Halsband in W., s. w.
Wulst, s. w. gerautetes Schirmbrett. *Baer.*

S. Bär mit r. Halsband in W., gekr. H., der Bär
wachsend. *Berenbrock.*

2. *Aufgerichteter Bär.*

S. Bär mit w. Halsband, von welchem eine w. Kette
bis in die linke Schilddecke geht, Hz.: g. Flug,
je mit s. Bärenatze belegt (Krallen nach unten).
Uffel.

S. Bär mit w. Halsband in W., Hz.: der Bär wachsend
zwischen einem w. und einem s. Flügel. *Eikelborn.*

3. *Sitzender Bär.*

S. Bär mit w. Halsband in G., Hz.: abwechselnd vier
g. und drei s. Straussenfedern. *Roell.*

4. *Bär auf Rasen aufgerichtet, vor einem
Baum.*

Farben unbekannt: *Holte.*

5. *Eine Bärenatze, aus dem linken
Schildrand kommend.*

Farben unbekannt: *Enger.*

6. *Bärenatze, von links nach rechts gelegt.*

S. in W., Hz.: s. w. Wulst, darüber kegelförmige w.
Mütze, mit zwei nach oben gebogenen w. Streifen
belegt, oben mit drei gr. Pfauenfedern, seitwärts
mit je drei w. Fähnchen, auf denen sich die
Tatze wiederholt, besteckt. *Schleppegrell.*

S. aus dem linken Schildrand kommende Bärenatze,
einen w. ausgerissenen Baum haltend in B.,
Hz.: aufgereeckte s. Tatze, den Baum schräglings
haltend. *Buschof.*

7. *Zwei Bärenatzen, pfahlweise gestellt,
Krallen nach oben.*

R. Tatzen in W., Hz.: r. w. Wulst, g. Korngarbe.
Haverbeer. Schwarzhoff.

8. *Zwei Bärenatzen,
rechts und links aus dem Schildrand kommend (je einen
Apfel haltend).*

R. Tatzen, g. Aepfel in W., Hz.: die Tatzen mit den
Aepfeln aufgereeckt. *Epping.*

Farben unbekannt.

Desgl., aber ohne Aepfel, Hz.: offener Flug. *Dunow
gen. Speckhus.*

9. *Drei Bärenatzen 2. 1.*

W. in R., Hz.: vier gr. Pfauenfedern, die äusseren
höher zwischen zwei w. Bärenatzen. *Lode.*

S. in W. (die beiden oberen einander zugekehrt), Hz.:
s. w. Wulst, aufgereeckte s. Tatze, zu jeder Seite
von drei gr. Straussenfedern begleitet. *Loh.*

Farben unbekannt: *Bengtorpe.*

10. *Drei Bärenatzen,*

*aus dem obern und den seitlichen Schildrändern unten
hervorkommend.*

R. in W., Hz.: zwei r. aufgereeckte Tatzen. *Schuwe.*

11. *Sechs Bärenatzen, dem Schildrand
folgend 2. 2. 2.*

S. in W., Hz.: wachsender s. Bär vor zwei w. Reiher-
federn. *Sunau.*

Der Wolf und seine Körpertheile.

1. *Der springende Wolf.*

S., zum Sprung ausholender Wolf, schrägrechts gestellt,
in G., gekr. H.: g. Säule, oben mit gr. Pfauen-
federn besteckt. *Asseburg.*

S., nach links springender Wolf in W., Hz.: der Wolf
wachsend. *Wulffen.*

Farben unbekannt: *Dickeber.*

2. *Zwei Wölfinnen über einander.*

S. in G., Hz.: s. Bockskopf. *Bock v. Wülffingen.*

3. *Drei Wölfe über einander.*

W. in B., gekr. H.: zwei aus der Krone wachsende,
gegen einander gekehrte w. Wölfe. *Brackel.*

4. *Obere Hälfte eines Wolfes.*

S. in G., Hz.: s. g. Wulst, zwei s. Flügel. *Geistern.*

Farben unbekannt: *Rystenpat.*

5. *Wolfskopf.*

S. Wolfskopf mit Hals in W., (später ist es ein Hunds-
kopf) Hz.: der Wolfskopf. *Hege.*

Farben unbekannt: *Hole, Wulfheim.*

Der Fuchs.

1. *Der aufgerichtete Fuchs.*

R. Fuchs in G. (die Lunte hochgehoben), Hz.: wachsen-
der Fuchs ohne Lunte zwischen zwei w. Flügeln.
Fresken.

R. Fuchs in W. (die Lunte hochgehoben), Hz.: wachsen-
der Fuchs mit Lunte. *Lonne.*

R. mit doppelter in einander geflochtenen Lunte in W. (Lunte hochgehoben), Hz.: sitzender Fuchs zwischen zwei w. Flügeln. *Sloer*.

Farben unbekannt: *de Vette*.

2. Der schreitende Fuchs.

R. in G., Hz.: r. g. Wulst, darüber der Fuchs. *Voss*, im Osnabrückschen und Oldenburgischen.

R. in W., Hz.: w. Gefäß mit r. Rand, aus dem nach links und rechts je ein r. Hahnenschweif hervorkommt. *Voss zu Münster*.

3. Der gekrönte Fuchs.

B. gekr. Fuchs in G., gekr. H.: b. g. getheilter Flug in gewechselten Farben, dazwischen der Fuchs wachsend. *Groll*.

4. Fuchs mit Traube.

R., sich umschauender Fuchs mit b. Traube im Maul in W., Hz.: r. w. Wulst, Fuchs mit Traube vor einem r. und einem w. Flügel. *Roland*.

5. Fuchs auf Rasen laufend.

Auf gr. Rasen laufender s. Fuchs in R., im Schildeshaupt drei balkenweise gestellte Sterne, Hz.: gr. Pfauenbusch. *Bruchhausen*.

6. Auf Rasen ein aus dem Walde hervorspringender Fuchs.

Auf gr. Rasen aus gr. Walde nach rechts hervorspringender r. Fuchs in W., gekr. H.: der Fuchs nach links zwischen zwei weissen Reiherfedern hindurch springend. *Wartensleben*.

7. Nach rechte springender Fuchs.

Farben unbekannt: *Voswinkel, De Vette, Oldendorp, Osthof, Sleper*.

8. Nach links springender Fuchs.

Farben unbekannt: *Droghe*.

9. Fuchs springend, über einem abgekürzten Andreaskreuz.

Farben unbekannt: *Winkel*.

10. Fuchs, auf einem Wellenbalken laufend.

Farben unbekannt: *Vorste*.

11. Schräglings fließender Strom, rechts davon ein nach rechts laufender Fuchs.

Farben unbekannt: *Wulbecke*.

12. Fuchs, aus dem unteren Schildrand hervorwachsend.

Farben unbekannt: *Emese*.

13. Fuchs links springend, von rechts-schrägem Balken überzogen.

Farben unbekannt: *Copes*.

14. Zwei laufende Füchse, durch einen Balken geschieden.

Alles R. in W., Hz.: eine r. zwischen zwei g. Rosen, auf jeder eine b. Lanzen spitze mit g. Schaft ruhend. *Kleist*.

15. Drei Fuchsköpfe mit Schulter und linkem Vorderlauf.

Farben unbekannt: *Emese*.

Der Eber und seine Theile.

1. Springender Eber.

W. in R., springend, Hz.: r. w. Wulst, darüber w. Eberkopf mit Hals (auch wachsender Eber) zwischen zwei r. Flügeln. *Berwordt*.

2. Eberkopf.

S. in G., Hz.: ein g. und ein s. Flügel, dazwischen der Eberkopf. *Werne*.

S. in G., Hz.: wachsender Eber, von unten her mit zwei ins Kreuz gelegten w. Lanzen durchstoßen. *Dönhof*.

Desgl., auf dem Schild die Grafenkrone, gekr. H., Hz. wie oben. *Graf Dönhof*.

S. in W., auf dem Schild die Grafenkrone, gekr. H.: wachsender Eber (ohne die Lanzen). *Fürst Dönhof*.

S. in W., Hz.: unbekannt. *Bernding*.

Hz.: s. w. Wulst, zwei schrägrechts gestellte r. Säulen mit w. Federn besteckt, dazwischen der Eberkopf. *Honstedé*.

S. in W., Hz.: zwei w. Lanzen, dazwischen wiederholt sich der Eberkopf. *Schüren*.

R. in G., aus dem linken Schildrand hervorkommend, Hz.: r. g. Wulst, g. Flug, dazwischen der Eberkopf. *Eberswein*.

R. in W., Hz.: r. w. Wulst, ein r. und ein w. Flügel. *Hemmerde gen. Veleko*.

Farben unbekannt: *Distelhof, Netelingen, Netteberge, Ryne*, links aus dem Schildrand hervorgehend. *Wrede*.

3. Rechtsschräger Balken, mit drei Eberköpfen beladen

S. Eberköpfe, w. Balken, r. Feld, Hz.: s. Eberkopf mit Hals zwischen zwei r. Straussenfedern. *Arthusen*.

Desgl., Hz.: zwei zu jeder Seite dreimal gestümmelte s. Bäume. *Ebersau*.

Der Hase.

G. Hase in R., Hz.: sitzender g. Hase. *Hase*, später *Haes gen.*

R. Hase in G., gekr. H.: der Hase wachsend zwischen zwei g. Lanzenbündeln. *Thye.*

Das Meerschweinchen.

Farben unbekannt: *Merswin.*

Der Biber.

Br. in W., Hz.: g. gekleidete und g. geflügelte Puppe, auf der Brust ein r. Andreaskreuz, auf dem Kopf ein r., stehendes Kreuz zwischen einem w. Flug. *de Bever.*

Br. in G., Hz.: s. w. Wulst, g. Flug, dazwischen der Biber. *Beverförde.*

Der Marder.

S. Marder in W., Hz.: s. w. Wulst, w. Flug, dazwischen der Marder, hinter dem linken Flügel hervorkommend. *Martels.*

Das Wiesel, (Hermelchen).

Drei Wiesel 2. 1.

W. schrägrechts springend in S., Hz.: s. Flug, jeder Flügel mit den drei Wieseln einwärts gerichtet, beladen. *Harmen.*

Das Hermelin.

Gr. Balken in W. mit w. laufendem Hermelin belegt, Hz.: eine gr. zwischen zwei w. Straussenfedern. *Hermeling.*

Der Bock (Steinbock oder Ziegenbock).

1. Der springende Bock.

W. in R., Hz.: ein r. und ein w. Bockshorn. *Buxdorf.*

W. in B., Hz.: b. w. Wulst, der Bock wachsend zwischen b. Flüge. *Schwartwald.*

R. in G., Hz.: r. g. Wulst, der Bock wachsend zwischen g. Flüge. *Tyver* oder *Tyvordt.*

S. in G., Hz.: der Bock wachsend zwischen zwei s. Büffelhörnern. *Buxfort.*

S. in G., Hz.: s. Flug, absteigend mit g. Schrägbalken belegt. *Steinberg.*

S. in G., Hz.: zwei g. Büffelhörner, dazwischen der Bock. *Bock v. Heithof.*

Farben unbekannt: *Buck v. Carsem, Buckesdorp, Dryhus, Landegge gen. Pluckemus, Melberg,* dem rechten Schildrand folgend, *Olendorp, Vullen, Zegebode.*

2. Bock,

an den Hörnern ein Schildchen tragend, das einen Sparren, begleitet von drei Salzpflanzen 2. 1. zeigt.

S. Bock in W., w. Band, r. Sparren, s. Salzpflanzen, Hz.: der Bock mit dem Schilde wachsend. *Bock zu Werl.*

3. Bock unter dreilätzigem Turnierkragen.

Alles S. in G., Hz.: der Bock wachsend zwischen zwei g. Flügeln. *Bock v. Palsterkamp.*

4. Bock in viermal quergestreiftem Felde.

S. Bock in zweimal R. über W. gestreiftem Felde, gekr. H.: s. Bockskopf. *Bock zu Münster.*

5. Bock auf Rasen, eine Krone um den Hals, von einem Pfeil schräglinks durchbohrt.

S. Bock auf gr. Rasen in G., g. Krone, w. Pfeil, gekr. H.: zwei in der Mitte durch eine w. Krone zusammengefasste, von s. g. getheilte Büffelhörner in gewechselten Farben, zwischen welchen in der Mitte ein w. Degen mit g. Gefäss steckt. *Ramm zu Padis Kloster.*

6. Bock, gegen eine linksstehende Staude springend.

Gr. Staude, s. Bock in W., Hz.: zwei s. Büffelhörner. *Rissebitter.*

7. Rosenstock auf Rasen, rechts davon ein aufspringender Bock.

Gr. Rasen, gr. Rosenstock oben mit zwei r. Rosen, w. Bock in B., gekr. H.: der Bock wachsend, einen gr. Rosenzweig mit zwei Rosen zwischen den Vorderbeinen. *Pestel.*

8. Bock auf Rasen, gegen einen Felsen aufspringend.

Gr. Rasen, brauner Fels, grauer Bock in B., Hz.: der Bock wachsend. *Steinecker.*

9. Halber Bock.

Farben unbekannt: *Blote, Oldorpessen, Vuingen.*

10. Bockskopf (vergleiche auch Widderkopf).

W. in R., Hz.: zwei nach links herüber gebogene w. Bockshörner, das linke zweimal g. r. abwechselnd, das Rechte zweimal r. g. gestreift. *Lemgow.*

11. Zwei gekreuzte Bocksbeine.

Farben unbekannt: *Bock.*

Die Kuh, das Kalb, der Ochs und ihre Theile.

1. Stehende Kuh.

Farben unbekannt: Kuh auf Rasen, Hz.: Kuhkopf. *Calf.*

2. Liegende Kuh.

Farben unbekannt: Hz.: die liegende Kuh zwischen zwei Kuhhörnern. *Calf gen. Milken.*

3. Das Kalb.

Farben unbekannt: *Summerkalf.*

4. Der Ochsenkopf von vorn gesehen ohne Hals.

R. in W., Hz.: r. w. Wulst, zwei r. w. getheilte Büffelhörner in gewechselten Farben. *Sieghardt.*

R. in W., Hz.: r. w. Wulst, w. Flug, dazwischen der Ochsenkopf. *Welberg.*

W. in R., Hz.: der Ochsenkopf mit Hals. *Ossenbrock.*
Farben unbekannt: *Everstein, Godelem, Konkamp, up dam Keller, Munderlo, Wenthusen.*

5. Ochsenkopf mit vier Rosen gekrönt.

Farben unbekannt: *Lappe.*

6. Ochsenkopf von vorn auf gespaltenem Schild.

S. in rechts r., links g. Felde, Hz.: der Ochsenkopf zwischen einem r. und einem g. Flügel. *Wischlingen.*

Farben unbekannt: *Huckarde.*

7. Gespaltener Ochsenkopf auf gespaltenem Felde.

Rechts w., links s. Feld, darauf ein Ochsenkopf in gewechselten Farben, Hz.: s. w. Wulst, zwei von W. und S. getheilte Büffelhörner in gewechselten Farben. *Kanne.*

8. Drei Ochsenköpfe 2. 1.

a) Ungekrönt, Farben unbekannt: *Elmeringhausen,* Hz.: zwei Büffelhörner, *Hupede.*

b) Gekrönt, S. in W., Hz.: zwei s. Hörner, dazwischen ein gekr. Ochsenkopf. *Bevern.*

S. in G., Hz.: s. g. Wulst, zwei g. Hörner, dazwischen ein gekr. Ochsenkopf. *Hasförde, Hasfurt.*

R. in W., gekr. H.: r. gekr. Ochsenkopf, darüber kleine w. Säule mit drei w. Federn besteckt. *Ruschepol.*

9. Balken, mit drei Ochsenköpfen beladen.

Farben unbekannt: *Kedinghausen.*

Das Schaf, der Widder und ihre Theile.

1. Das Schaf.

W., auch s. Schaf auf gr. Rasen in G., Hz.: s. g. Wulst, darüber das Schaf. *Bachofen v. Echt.*

2. Der Schafbock oder Widder.

R. in W. *Grubbe.*

Farben unbekannt: *Vechte, Hagen, Weder.*

3. Halber Widder.

Farben unbekannt: *Hastenbeck.*

4. Widder, aus dem linken Schildrand wachsend.

W. Widder mit g. Hörnern in R., Hz.: wachsender Widder. *Wedderden.*

5. Zwei Widder über einander.

S. in W., Hz.: wachsender s. Widder. *Stimmer.*

6. Widderkopf von vorn gesehen.

S. in W., Hz.: s. Widderkopf nach rechts (mit Hals). *Widerstein.*

R. in G. mit w. Hörnern, gekr. H.: zwei w. Straussenfedern. *Stockheim.*

Farben unbekannt: *Recklinghausen.*

7. Widderkopf nach rechts gewandt.

Farben unbekannt: *Ermwordessen, Modexen.*

8. Widderkopf, nach links gewandt.

Farben unbekannt: *Vlechtorp.*

9. Sparren mit drei Widderköpfen (von vorn gesehen) beladen.

S. Sparren, g. Widderköpfe, g. Feld, Hz.: ein nach rechts gewandter g. Widderkopf mit Hals. *Clepping.*

10. Sparren, von drei Widderköpfen (von vorn gesehen) begleitet 2. 1.

Farben unbekannt: *Hüsten.*

Hörner von Thieren:

Ochs, Bock, Kuh, Widder, auch gewundene Ammons- und Büffelhörner.

1. Ein glattes Horn, Bockshorn.

S. in G., nach links herüber gebogen, Hz.: zwei s., nach rechts und links gebogene Hörner. *Eckersten.*

S. in G., nach rechts gebogen, zuweilen gewunden, Hz.: zwei s., nach aussen gebogene Hörner. *Goes.*

S. in G., nach rechts gebogen, gekr. H.: nach links gebogenes Horn. *Geisberg.*

2. Das gewundene Horn (Ammonshorn).

R. in W., nach links gebogen, Hz.: desgl. *Hilberdinghausen.*

Farben unbekannt: *Calendorp, Dungeiden, Griפשove, Hus, Wurdén.*

3. Zwei Büffelhörner mit Schädelstück.

Farben unbekannt: *Beckhausen.*

4. *Zwei Büffelhörner, aussen mit Nägeln besteckt.*

Farben unbekannt: *Broye*.

5. *Zwei Gemshaken.*

S. in G., Hz.: w. Flug, dazwischen die Gemshaken. *Hake zu Ohr.*

S. in G., Hz.: nach rechts herüber gebogenes w. Horn. *Frhr. Hake.*

6. *Zwei gewundene Hörner (Steinbockshörner.)*

Farben unbekannt: *Borste*, Hz.: desgl., *Bulshorn*, *Schele*

7. *Zwei Kuhhörner, dazwischen eine Rose.*

Farben unbekannt: *Ebelinghausen*.

8. *Zwei Kuhhörner, dazwischen ein Stern.*

Farben unbekannt: v. d. *Verste*.

9. *Zwei Büffelhörner mit Schalllöchern (Elefantenrüssel.)*

Farben unbekannt: *Polingen*.

Der Hund.

1. *Springender Hund (mit Halsband).*

S. in W., g. Halsband, gekr. H.: s., nach links wehender Hahnenbusch zwischen zwei w. Büffelhörnern. *Damm*.

S. in W. *Rüdenberg*.

W. in R. mit Halsband, Hz.: der Hund vor zwei r. Reiherfedern hochspringend. *Roede*.

Farben unbekannt: *Borchgreving*, (nach links springend), *Bryneck*, *Hundebeck*, *Roddenberg*, *Sandfort* (mit Halsband), *Sobbe*.

2. *Auf Rasen aufspringender Hund.*

Gr. Rasen, s. Hund mit w. Halsband in W., gekr. H.: wachsender Hund. *Passau*.

Gr. Rasen, s. Hund in R., Hz.: der Hund wachsend. *Herding*.

3. *Auf Rasen, aus einem Wald nach rechts hervorspringender Hund.*

Gr. Rasen und Wald, s. Hund mit g. Halsband in G., Hz.: der Hund wachsend zwischen zwei g. Straussenfedern. *Hüntell*.

4. *Getheilte Schild, im Schildfuss ein nach links springender Hund.*

W. über Gr. getheilt, w. Hund, Hz.: w. Flug, davor der Hund. *Rodde*.

5. *Schreitender Hund in einem mit Steinen bestreuten Felde.*

Alles G. in S., Hz.: der Hund wachsend zwischen zwei s. mit g. Steinen bestreuten Flügeln. *Bruch*.

6. *Nach links springender Hund zwischen drei Sternen 2. 1.*

S. Hund, g. Sterne in W., Hz.: s. w. Wulst, zwei s. gerade Hörner, vor deren Mündung je ein g. Stern steht, der dritte steht da, wo sie zusammenschossen, Hörner durch einen s. Liebesknoten verbunden. *Becker gen Pistorius*.

7. *Hund, in der linken Oberecke vom Stern begleitet.*

Farben unbekannt: *Hamn*.

8. *Hund, von drei Lilien 2. 1. (in die Ecken geneigt) begleitet.*

Farben unbekannt: *Hamn*.

9. *Hund, über einem gespaltenen Schild.*

Farben unbekannt: *Boinkhausen*.

10. *Zwei Hunde über einander.*

Farben unbekannt: *Stemmende*.

11. *Hund, über einem querliegenden Balken.*

Farben unbekannt: *Bremen*.

12. *Drei schreitende Hunde 2. 1.*

R. in W., Hz.: ein w. Hund. *Mecheln*.

13. *Ein Hundekopf.*

Farben unbekannt: *Bögge*, *Imeshusen* (Halsband), *Loede*, *Runst*, *Sode*, *Stochem*.

13. *Drei Hundeköpfe 2. 1.*

W. in R. mit g. Halsbändern, gekr. H.: daraus hervorzuschend gr. Baum, zu jeder Seite mit einem nach aussen sehenden Hundekopf begleitet. *Borries*. Ebenso, Hz.: Grafenkrone, darüber w. Säule, oben mit drei gr. Pfauenfedern besteckt. *Graf Borries*. Farben unbekannt: *Dymele*, *Bose*.

Der Esel (oder Maulthier).

1. *Wachsender Esel.*

Getheilt, oben wachsender nach links gewandter Esel. Farben unbekannt: *Gutacker*, *Zolde*.

2. *Eselskopf von vorn, drei Blätter im Maule.*

S. in G., gr. Blätter, gekr. H.: s. Flug, je mit dem Schilde belegt. *Riedesel*.

3. *Eselsköpfe 2. 1, nach rechts gewandt.*

R. in W., Hz.: w. aufgeschlagener Turnierhut, mit einem w. und einem r. Eselsohr besteckt. *Ittersum.*

Die Katze.

1. *Wildkatze, rechts gerichtet, nach vorn sehend.*

Farben unbekannt; *Sunrike.*

2. *Katzen, an einem gestümmelten Baume.*

W., an jeder Seite zweimal gestümmelter Baum mit ausgerissener Wurzel, zu jeder Seite von einer gr. nach vorn sehenden Katze begleitet, Hz.: Katze, rechts gewandt, wachsend, *Katzler.*

Auf gr. Rasen in W., gr. Stamm ohne Zweige und Blätter, an dem zu jeder Seite eine vorwärts sehende graue Katze emporgerichtet ist, Hz.: graue wachsende Katze zwischen einem s. und einem w. Flügel. *Frhr. v. Katzler.*

Das Pferd und seine Theile.

1. *Springendes Pferd.*

S. springendes Pferd in W., Hz.: s. w. Wulst, das Pferd wachsend zwischen einem w. und einem s. Flügel. *Henatenberg.*

W. Pferd in R., Hz.: das Pferd wachsend. *Vollenspit.*
Farben unbekannt: *Vening, Leumere, Uffeln.*

2. *Pferdekopf mit Hals.*

W. in R., Hz.: der Pferdekopf. *Pagenheupt.*

" " " " " " " *Rham.*

3. *Der aufgezäumte Pferdekopf.*

W. in B., r. Zaum, Hz.: der aufgezäumte Pferdekopf. *Möllenbeck.*

Farben nicht bekannt: *Dickberne, Eickmann.*

4. *Pferdekopf, aus einer Krone hervorwachsend.*

W., g. Krone in R., Hz.: Krone mit Pferdekopf. *Ramm in Riga.*

5. *Drei Pferdeköpfe 2. 1.*

W. in R., Hz.: ein w. Pferdekopf. *Rosskampf.*

Farben unbekannt: *Huckenhausen.*

Der Affe.

1. *Auf Dudelsack spielend.*

In B. stehender g. Affe auf w. Dudelsack spielend, Hz.: b. w. Wulst, darüber der Affe mit dem Dudelsack. *Apen.*

2. *Affe mit Rose in der linken Pfote.*

In G. s. Affe mit r. Rose, Hz.: der Affe mit der Rose sitzend zwischen zwei g. Flügeln. *Eppe.*

Der Fischotter mit Fisch im Maul.

Farben unbekannt: *Leteln*, s. auch Wappen: *Spitaell.*

Der Gemskopf.

R., halber Gemskopf, unten an der Schnittfläche sieben r. Blutstropfen in W., Hz.: desgl. *Oheimb.*

Rehbock.

1. *Stehender Rehbock auf Rasen.*

G. Rehbock auf gr. Rasen in W., H.: der Rehbock vor einem gr. Baum. *Kebock.*

2. *Rehkopf.*

Farben unbekannt: *Wulffen.*

Der Hirsch und seine Theile.

R. in G., Geweih in W., Hz.: Krone, Hirsch wachsend zwischen zwei w. Straussenfedern. *Carthaus.*

R. in G., gekr. H.: zwei g. Fischschwänze. *de Herte.*

S. in W., Hz.: der Hirsch wachsend, links von einem r. Flügel begleitet. *Geismar.*

S. in W., Hz.: der Hirsch wachsend. *Engelsum.*

W. in B., Hz.: w. Hirschkopf. *Wevord.*

Farben unbekannt: *Backelo*, Hz.: Hirsch wachsend, *Bavenhusen, Brunhardessen*, Hz.: Hut mit Zweigen besteckt, darüber wachsender Hirsch. *Kückelsheim*, Hz.: wachsender Hirsch. *Gramberg.*

2. *Hirsch, in einem mit Rauten bestreuten Felde.*

Farben unbekannt: *Harstorpe.*

3. *Hirsch, vor einem Baum auf Rasen stehend.*

Farben unbekannt: *Colrebecke.*

4. *Hirsch, an einem Palmbaum heraufspringend.*

Natürlicher Baum auf gr. Rasen in W., s. Hirsch mit g. Halsband, Hz.: hohe w., s. aufgeschlagene Mütze. *Bessel.*

5. *Sich umschauender Hirsch, aus einem Walde hervorspringend.*

S. Schild mit g. Schildrand, g. Hirsch aus gr. Walde hervorspringend, gr. Rasen, Hz.: g., sich umschauender Hirsch wachsend. *Ising.*

6. *Hirsch aus Leiter hervorwachsend, ein Blatt im Maul.*

In W. linksschräg gestellte r. Leiter, br. Hirsch, ein r. Blatt im Maul, Hz.: natürliche g. Lilie mit zwei gr. Blättern. *Balghe.*

7. *Hirschkopf von vorn.*

R. in G., gekr. H.: darüber der Hirschkopf. *Brakel.*

8. *Dammhirschkopf von vorn.*

Farben unbekannt: *Alen.*

9. *Hirschkopf nach rechts mit Hals.*

G. in R., Hz.: fünf w. Zeltplöcke, fächerförmig gestellt, oben je mit einer durchbrochenen g. Raute besteckt. *Dolberg gen. Suthausen.*

10. *Hirschgeweih.*

Farben unbekannt: *Bamme gen. Godeskusen, Kloppe-kiste, Hz.: Hirschgeweih, Moerken, Hz.: Flug, dazwischen der Schild, Quadt gen. Repe, Repenhorst, Rockelose.*

11. *Hirschgeweih mit Rosen besteckt.*

S. Hirschgeweih von vier Enden, an den Spitzen je mit einer r. Rose besteckt in W., Hz.: Kranz von fünf r. Rosen, darüber eine r. zwischen zwei s. Straussenfedern. *Dalwigh.*

Farben unbekannt: *Norde.*

12. *Zwei gekreuzte Hirschstangen.*

R. in W., H.: eine w. und eine r. Straussenfeder. *Beurhaus.*

Farben unbekannt: *Eiklinghof.*

13. *Hirschgeweih, dazwischen ein Helm.*

Farben unbekannt: *Hemerlink.*

14. *Hirschgeweih, dazwischen ein abgekürztes Kreuz.*

Farben unbekannt: *Cruze.*

15. *Hirschgeweih in einem mit Münzen bestreuten Felde.*

W. in B., Münzen w., Hz.: w. Hirschgeweih. *Graf v. Dassel.*

16. *Eine Hirschstange.*

S. in W., Hz.: s. Hirschgeweih. *Büderich gen. Weikebrodt und gen. Vestfeling.*

Farben unbekannt: *Halderesen, Holthusen, Wesseling.*

Das Eichhörnchen.

1. *Ein sitzendes Eichhorn.*

Farben unbekannt: *Eckerne, Elmelo.*

2. *Drei sitzende Eichhörnchen 2. 1.*

R. in G., Hz.: ein Eichhorn zwischen einem g. und einem r. Büffelhorn. *Asswede.*

R. in G., die oberen sich ansehend, das untere nach links gewandt, Hz.: g. Flug, je mit einem ein-

wärts gewandten Eichhorn belegt. *Wolmeringhausen.*

Farben unbekannt: *Daester Hz.: ein Eichhorn vor zwei Straussenfedern.*

3. *Querbalken, über welchem drei Eichhörnchen sitzen.*

S. Balken und r. Eichhörnchen in W., Hz.: ein Eichhörnchen zwischen zwei w. Flügeln sitzend. *Gembecke.*

4. *Schrägbalken mit drei Eichhörnchen beladen.*

Farben unbekannt: *Erle.*

Das Kamel, Kamelkopf.

In B. br. Kamelkopf mit g. Zaum, gekr. H.: bl. Flug. *Lankhals.*

Die Fabelthiere.

Das Einhorn.

1. *Das Einhorn springend.*

S. in G., Hz.: s. g. aufgeschlagener Turnierhut mit elf g. Blättern an w. Stielen besetzt, zuweilen sind es Lanzen, auch Kornähren. *Hüchtenbrock.*

S. in G., Hz.: s. w. Wulst, das Einhorn wachsend zwischen g. Flug. *Loen.*

S. in W., gekr. H.: das Einhorn wachsend zwischen zwei, in zwei Reihen s. w. geschachten Bockshörnern (meist ist das Thier als Bock dargestellt, zuweilen aber auch als Einhorn). *Leischen.*

W. in Gr., gekr. H., das Einhorn wachsend. *Schüeking.* Farben unbekannt: *Amerkorn, Hagnen, Hettertart, Ryne, Westheim.*

2. *Halbes Einhorn.*

Farben unbekannt: *Hassel.*

3. *Einhornkopf.*

S. in W., das Horn gesenkt. Hz.: desgl. *Leden.*

4. *Zwei gestürzte Sparren über einander, aus dem obern ein Einhornkopf hervorwachsend.*

Alles B. in W., Hz.: w. Einhornkopf zwischen zwei b. Flügeln, die je nach innen absteigend mit zwei w. Schrägbalken belegt sind. *Pfreundt.*

Der Flügellöwe, Greif, Panther, Drache etc.

1. *Aufgerichteter Greif.*

S. in G., Hz.: der Greif wachsend. *Astorpe, Astrup.* B. in W., Hz.: unbekannt. *Runschotel.*

G. in R., Hz.: der Greif wachsend. *Reuber*.
W. in R. über g. getheiltem Felde, Hz.: der Greif wachsend. *Untzer*.
Farben unbekannt: *Lone, Schroder v. Alen* (geflügelter Leopard).

2. *Schreitender Greif.*

R. in G., Hz.: r. g. Wulst, ein g. und ein r. Flügel. *Schnetlage*.
Farben unbekannt: *Ambüren, Brocke, Gryp*.

3. *Greif, auf Krone stehend,*

in der rechten Pranke ein Breitschwert schwingend, in der linken einen Strauss von drei Rosen haltend.

G. Greif, und Krone, r. Rosen, w. Schwert in B., gekr. H.: der Greif des Schildes wachsend. *Esterhazy*.

4. *Greif, aus Wellen hervorwachsend.*

G. Greif, w. Wellen in B., Hz.: der Greif wachsend. *Consruch*.

5. *Fabelthier, Löwenleib mit Pferdekopf.*

R. in W., Hz.: das Fabelthier wachsend, zwischen zwei w. Flügeln. *Velpe*.

6. *Fabelthier, Vordertheil eines Pferdes, hinten in eine Schlange auslaufend.*

Farben unbekannt: *Bersen*.

7. *Drache stehend.*

Farben unbekannt: *Sydinghausen*.

8. *Gehörnter Drache.*

Farben unbekannt: *Schetter*.

9. *Rechtsschräger Balken mit Drachen oder Greif beladen.*

S. Drache, g. Balken, r. Feld, gekr. H.: der Drache wachsend. *v. der Wyndelen*.

10. *Drachenkopf.*

Farben unbekannt: *Struwe, Pavel*.

11. *Fabelthier, Pferdeleib mit Klauen und Ochsenkopf.*

Farben unbekannt: *Winkels*.

12. *Gekrönter geflügelter Greif, in einen Fischschwanz auslaufend.*

R. mit g. Krone und w. Fischschwanz in B., Hz.: zwei gekreuzte w. Beile, darüber ein w. zwischen zwei b. Straussenfedern. *Putkammer*.

Der Vogel.

Vogel ohne ausgesprochenen Charakter
(Krähe, Dohle oder Marbe.)

1. *Ein Vogel.*

S Vogel, unten links von r. Rose begleitet, Hz.: der Vogel, zwischen zwei g. Flügeln sitzend. *Keyge*.
Farben unbekannt: *Remlinghausen, Solrebeck*.

2. *Gespaltener Schild, links ein Vogel.*

Farben unbekannt: *Hundertmark*.

3. *Drei Vögel, balkenweise gestellt.*

G. in R., Hz.: r. g. Wulst, ein r. und ein g. Flügel. *Bernsfeld*.

R. in G., Hz.: r. g. Wulst, ein g. und ein r. Flügel, dazwischen der Schild. *Velen*.

S. in G., Hz.: s. g. Wulst, zwei natürliche Maiglöckenzweige mit Blättern. *Giesenberg*.

Farben unbekannt. *Angelmodde, Bitter, Döring, Krawinkel*, die Vögel im Schildeshaupt (S. in W.) *Werenzo*.

4. *Drei Vögel zu 2. 1. gestellt.*

S. in W., *Krawinkel*.

Desgl. Hz.: ein Vogel auf s. w. Wulst zwischen zwei w. Flügeln sitzend (Dohlen). *v. der Borch*.

S. mit g. Köpfen in W., Hz.: ein g. und ein w. Flügel. *Wrede zu Beck*.

Farben unbekannt: *Brockhausen*, Hz.: Flug, dazwischen die Vögel 2. 1., *Brüning, Rockinghausen gen. Düvel, Schweve*.

5. *Getheilt, im Schildeshaupt drei balkenweis gestellte Vögel.*

S. über R. getheilt, s. Vogel, Hz.: sternförmiges, rund gezacktes Schirmbrett, an jeder Spitze mit gr. Pfauenfeder besteckt, in der Zeichnung des Schildes Burggraf *v. Stromberg*.

Farben unbekannt: *Borggreve, Eppinghove, Schlechtrieme*.

6. *Getheilt, über der Theilungslinie zwei Vögel.*

Farben unbekannt: *Dorning gen. Waterhus*.

7. *Balken, darüber hinlaufend zwei Vögel.*

Farben unbekannt: *Velsen*.

8. *Balken, mit drei darüber laufenden Vögeln.*

S. in W., Hz.: s. sitzender Hund mit w. Halsband. *Loen*.

S. in W., Hz.: s. w. aufgeschlagener Turnierhut, darauf ein springender Hund mit w. Halsband. *Reuschenberg*.

W. in R., g. Vögel, Hz.: r. w. Wulst, r. Flug. *Rhemen*.

Farben unbekannt: *Isvogel, v. d. Möhlen, Woldenburg*, Hz.: zwei Kuhhörner, aussen mit vier Kugeln belegt.

9. *Zwei Balken, auf dem oberen drei laufende Vögel.*
S. in W., gekr. H.: s. Flug. *Lintelo.*
10. *Fünf Balken, auf dem obersten drei laufende Vögel.*
B. Balken und r. Vogel in W., Hz.: b. w. Wulst, zwei w. Köcher, jeder oben abwechselnd mit drei w. und zwei b. Federn besteckt. *Knippenburg.*
11. *Balken, von drei sich umschauenden Vögeln 2. 1. begleitet.*
Alles S. in G., Hz.: s. Flug. *Pinnik.*
12. *Balken mit drei Vögeln beladen.*
W. Balken, s. Vogel in R., Hz.: s. w. Wulst, fünf w. Stäbe, je dreimal b. umwunden, oben mit gr. Busch besteckt. *Daelhausen.*
Farben unbekannt: *Krawinkel.*
13. *Rechtsschräger, mit drei Vögeln beladener Balken.*
Farben unbekannt: *Brüning.*
14. *Balken mit drei Pfählen beladen, darüber drei schreitende Vögel.*
Farben unbekannt: *Berenbrock.*
15. *Balken,*
über demselben drei schreitende Vögel, unter demselben ein abgekürztes Andreaskreuz.
Farben unbekannt: *Vogel v. der Wylt.*
16. *Oben und unten gezinnter Balken, auf welchem ein Vogel sitzt.*
Farben unbekannt: *Heschede.*
17. *Wellenbalken, von drei Vögeln begleitet 2. 1.*
Farben unbekannt: *Leerbecke.*
18. *Wellenbalken, auf welchem drei Vögel schwimmen.*
Zwei von oben, einer von unten.
Farben unbekannt: *Leerbecke. Var.*
19. *Rechtsschräger Balken, von sechs Vögeln 2. 1. oben, 2. 1. unten begleitet.*
R. in W., Hz.: ein w. und ein r. Flügel, dazwischen ein Vogel. *Wylack.*
20. *Sparren, auf dessen Spitze ein Vogel sitzt.*
Farben unbekannt: *Coques.*
21. *Sparren, von drei Vögeln 2. 1. begleitet.*
Farben unbekannt: *Kücken.*

22. *Kreuz, in jedem Winkel von drei Vögeln 2. 1. begleitet.*
R. Kreuz und s. Vogel in G., Hz.: r. g. Wulst, darauf sitzend ein Vogel. *Verdegans.*
23. *Vogel auf einem aus dem linken Schildrand kommenden Ast.*
G. Ast mit gr. Blättern und s. Vogel in W., Hz.: der Vogel sitzend zwischen zwei von b. g. getheilten Büffelhörnern in gewechselten Farben. *Pape.*
24. *Vogel auf schrägliegenderm Ast.*
Br. Ast oben mit drei, unten mit vier gr. Blättern, s. Vogel in W., Hz.: g. Krone, auf welcher ein s. Vogel zwischen zwei w. Flügeln sitzt. *Klebeck.*
25. *Auffliegender Vogel.*
Nach links auffliegend, B. in W., Hz.: w. Vogelhalb mit Kopf zwischen einem w. und einem b. Flügel. *Reinen.*
Nach rechts auffliegend, W. in B., Hz.: der auffliegende w. Vogel. *Forkenbeck.*
S. in W., Hz.: der Vogel wachsend. *Mentzingen.*
26. *Von Dreieberg auffliegender Vogel, einen Ring im Schnabel.*
Gr. Dreieberg, s. g. gekrönter Vogel mit g. Ring in W., Hz.: der gekrönte Vogel wachsend. *Gronc.*

Der Vogel mit ausgesprochenem Charakter.

1. Der Adler.

- S. in W., gekr. H.: zwei gr. Reiherfedern mit g. Kugeln belegt. *Wydenhorst.*
- G. in S., Hz.: der Adler. *Huckelheim.*
- W. in G., Hz.: unbekannt. *Zyll.*
- G. in R., gekr. H.: der Adler wachsend. *Graf v. Rietberg.*
- W. in R., Hz.: s. Flügel mit w. runder Scheibe, auf welcher sich der Adler wiederholt. *Graf v. Arnsberg.*
- W. in B., Hz.: w. Flug. *Lättinghaus gen. Schlade.*
- W. in B., Hz.: ein w. und ein b. Flügel. *Sevenaer.*
- G. r. bewehrt in S., Hz.: g. Flug. *Volckershausen.*
- Farben unbekannt: *Alen, Anröchte, Arnheim, Bredenbeck, Miste, Popintsel, Redberg, Räden, Söchtrop, Hz.: Flug, Woldenstein, Willen, Vlegel v. Arnsberg.*
2. *Adler, auf den Flügeln je ein Halbmond.*
S. in w. g. Halbmonde, Hz.: unbekannt. *Keseling.*
3. *Adler, auf der Brust mit kleinem Schildchen belegt.*
S. mit g. Schildchen in G., Hz.: desgl. *Fullen.*

4. *Adler, auf der Brust mit einer Wolfsangel pfahlweise belegt.*

S. mit g. Wolfsangel in G., Hz.: der beschriebene Adler. *Arnsborg.*

5. *Adler, auf einem mit vier Balken belegten Felde.*

R. Adler auf b. Balken in W., Hz.: wachsender r. Löwe zwischen zwei mit je drei b. Balken belegten Flügeln. *Unverzagt.*

6. *Adler über zweireihigem Schachbalken.*

R. w. geschachter Balken und s. Adler in W., Hz.: w. Flug mit dem Schachbalken belegt. *Firx.*

7. *Adler mit hängenden Flügeln.*

S. in W., Hz.: s. w. Wulst, darüber der Adler mit hängenden Flügeln, links gewandt. *Henefeld gen. Naschart.*

8. *Adler ohne Kopf.*

S. in W., Hz.: hoher Wedel von gr. Federn. *Westhofen.* neues Wappen.

9. *Halber Adler, linke Hälfte.*

S. in G., Hz.: der halbe Adler zwischen einem g. Flug. *Almelo gen. Tappe.*

10. *Drei Adler 2. 1.*

R. in W., Hz.: unbekannt. *Arnholte.*

R. in G., Hz.: g. Flug. *Coeverden.*

S. in W., die beiden oberen Adler sich ansehend, der untere rechts gewandt, gekr. H.: wachsender s. Adler. *Echten.*

11. *Drei Adler 1. 2.*

S. in G., Hz.: g. Flug, je mit den drei Adlern 1. 2. belegt. *Frielingen.*

12. *Drei Adler balkenweise gestellt, darunter Helm mit Federbusch.*

Farben unbekannt: *Grubbe*, altes Wappen.

13. *Der Adlerkopf.*

Gekr. s. Adlerkopf mit Hals in G., Hz.: der gekr. Adlerkopf zwischen zwei getheilten Flügeln in gewechselten Farben. *Geyr.*

Der Doppeladler.

1. *Ein Doppeladler.*

Farben unbenannt: *Bark.*

2. *Gespaltener Doppeladler.*

In B. rechts g., links b., Hz.: b. w. Wulst, sieben g. Kornähren an Halmen. *Langen.*

3. *Gespaltener gekrönter Doppeladler mit Schildchen, in welchem eine Lilie, belegt.*

Rechts s., links g., mit gekr. gespaltenem Doppeladler in gewechselten Farben; das Schildchen zeigt in R. eine g. Lilie. Ueber dem Hauptschild die Grafenkrone, gekr. H., darüber eine g. Lilie von zwei Seeweibchen mit gr. Fischschwänzen gehalten, darüber drei g. Sterne 2. 1. *Graf Korff* in Russland.

3. *Doppeladler von rechtsschrägem, mit drei Sternen beladenem Balken überzogen.*

S. Doppeladler in B., r. Balken mit g. Sternen, gekr. H.: ein b. und ein w. Flügel, je mit g. Stern beladen. *Plönies.*

4. *Balken, darüber zwei Doppeladler neben einander.*

Farben unbekannt: *Caesar.*

Der Pelikan.

S. Pelikan mit Jungen auf gr. Rasen in W., gekr. H.: darüber zwei w. Büffelhörner. *Besserer.*

Der Fasan.

S. Fasan auf gr. Hügel in W., Hz.: zwei s. Fasanenfedern. *Wriesberg.*

Die Taube,

Kleeblatt im Schnabel haltend, schräglinks nach unten fliegend.

Farben unbekannt. Hz.: wachsender Baum mit fünf Blättern. *Gulich.*

Die Lerche.

1. *Drei fliegende Lerchen auf einem Balken.*

Drei b. Balken, der mittlere mit drei fliegenden g. Lerchen belegt in G., Hz.: g. Flug mit b. Kugeln bestreut. *Warendorf.*

2. *Sechsmal schrägrechts gestreift, auf dem dritten Streifen.*

B. über G., w. Lerchen, Hz.: zwei eiförmige Schildchen schräg gegen einander gekehrt in G., je mit einem nach aussen absteigenden b. Schrägbalken belegt, auf welchem sich drei Lerchen wiederholen. Jedes Schildchen abwechselnd mit drei b. und zwei g. Federn besteckt. *Warendorf.*

3. *Sitzende Lerche.*

Farben unbekannt: *Levering.*

Der Specht.

Drei nach links gewandte Spechte 2. 1.
Farben unbekannt: *Slune*.

Der Storch.

Farben unbekannt: *Holhorst*.

Der Kranich

(einen Stein in der rechten Klaue haltend).

W. in B., Hz.: b. w. Wulst, w. Kranichhals zwischen einem w. und einem b. Flügel. *Crane*.

W. in B., Hz.: g. Krone, darüber der Kranich. *Danckelmann*.

W. Kranich auf w. Berg in B., drei H.: 1. der Kranich wachsend mit aufgehobenen Flügeln, 2. mit Freiherrnkronen belegt ohne Zier, 3. r. Hut mit einer r., einer w. und einer b. Straussenfeder besteckt. *Frhr. v. Crane*.

Der Rabe.

Gekr. s. Rabe in W., Hz.: der Rabe vor einer oben mit sechs s. Rabenfedern besteckten Säule. *Canstein*.

Gekr. s. Rabe in W., gekr. H.: der Rabe vor einer w., oben mit sechs s. Straussenfedern besteckten Säule. *Rabe v. Pappenheim*.

Der Falke.

Br. Falke mit aufgehobenen Flügeln in G., Hz.: br. w. Wulst, darüber der Falke zwischen zwei s., dreimal g. umwundenen Kuhhörnern. *Valcke*.

Br. Falke mit r. Band um den Kopf auf r. querliegendem Ast sitzend in W., Hz.: b. w. Wulst, darüber abwechselnd drei w. und zwei b. Straussenfedern. *Lengercke*.

Der Markolf (Eichelhäher).

Auf g. Ast in B., w. auffliegender Markolf, im Schnabel einen g. Bissen tragend, Hz.: b. g. Wulst, der Markolf wie im Schilde. *Markolf, Marklof*.

Der Sperling.

S. in W., Hz.: der Sperling sitzend zwischen s. Flug. *Lüminck*.

Der Taucher.

Farben unbekannt: Hz.: zwei Kuhhörner, dazwischen drei Federn. *Dukere*.

Die Gans.

1. Stehende Gans.

Farben unbekannt: *Goos, Gnegel*, Gans mit aufgehobenen Flügel, *Schnegel*, Gans mit aufgehobenen Flügeln.

2. Gans auf einem brennenden Scheiterhaufen.

In B. auf gr. Rasen w. brennender Scheiterhaufen, darauf w. Gans, Hz.: w. Gans. *Hus*.

Die Ente.

1. Auffliegende Ente.

Nach rechts auffliegende gr. Ente mit g. Schnabel und g. Füßen in W., Hz.: b. w. Wulst, die Ente wachsend. *Anteflucht, Andeflycht*.

2. Ente mit hängenden Flügeln.

Farben unbekannt: *Latorpe gen. Stumere*.

Der Schwan.

1. Stehender Schwan.

W. in R., gekr. H.: der Schwan wachsend. *Moerbecke*.
R. in G., Schnabel und Füße s., Hz.: der Schwan vor einem g. Flügel. *Graf v. Steinfurt*.

R. in G., Schnabel und Füße s., Hz.: der Schwan wachsend. *Steinförde*.

W. in G., mit r. Füßen und Schnabel, gekr. H.: w. Schwanenkopf mit Hals und r. Schnabel. *Scheven*.

S. in W., mit r. Füßen und Schnabel Hz.: der Schwan. *Dinsing*.

2. Schwan auf gespaltenem Felde.

W. Schwan in rechts r., links b. Felde, Hz.: b. r. Wulst, w. Schwanenhals mit Kopf zwischen einem b. und einem r. Flügel. *Druchtleben*.

Farben unbekannt: *Beesten, Huntorp*.

3. Der Schwan auf Wellen.

W. Schwan auf w. Wellen in B., gekr. H.: wachsender Schwan. *Borggreve*.

Der Hahn.

1. Schreitender Hahn.

W. in B., mit g. Kamm und Bellen, gekr. H.: der Hahn vor zwei w. Flügeln. *Haen, Hane*.

R. in W., Hz.: der Hahn. *Hanensee*.

R. in G., Hz.: der Hahn. *Haneboom*.

Farben unbekannt: *Crampe, Crede, Dorstelmann, Knop, Lakeprene, Ruwe*.

2. Hahn in getheiltem Schilde,

zwei Blätter im Schnabel, unten von zwei Sternen begleitet.

S. Hahn mit r. Kamm und gr. Blättern in G. über r. getheiltem Schild, Sterne w., Hz.: r. g. Wulst, darüber der Hahn. *Hahnenfeld*.

3. *Rechtsschräger mit drei Hähnen
beladener Balken.*

Farben unbekannt: *Bogge, Becke.*

4. *Der Hahnenkopf.*

S. mit r. Kamme und Bellen in G., Hz.: der Hahnenkopf zwischen zwei g. Flügeln. *Rehne.*

5. *Zwei von einander abgewandte Hahnenköpfe.*

R. in W.: Hz.: ein Hahnenkopf. *Harling.*

Das Huhn, die Henne.

W. in R., Hz.: das Huhn. *Huhn.*

Farben unbekannt: *Hunike.*

Der Birkhahn (Schildervogel).

Birkhahnkopf.

S. in G., gekr. H.: der Birkhahnkopf zwischen zwei s. Birkhahnschwanzfedern, das Ganze zwischen zwei s. Flügeln. *Schilder.*

Der Habicht.

Farben unbekannt: *Alen gen. Amich.*

Die Eule.

1. *Sitzende Eule.*

S. in G., Hz.: s. g. Wulst, die Eule vor sechs g. Federn. *Ulenbrock.*

Br. in W., Hz.: die Eule. *Huck.*

Farben unbekannt: *Ule.*

2. *Eule auf Ast.*

S. auf schräglinks stehendem s. Ast in W., gekr. H.: eine r. und eine w. Straussenfeder. *Printz v. Buchau.*

3. *Eule unter einem Turnierkragen.*

Farben unbekannt: *Castrop, Overcastrop.*

Der Sittich.

Drei Sittiche.

Drei gr. Sittiche mit r. Halsband 2. r. durch r. Balken getrennt, H.: sitzender w. Hund mit g. Halsband. *Hattingen.*

Drei gr. Sittiche mit r. Halsband 2. r., durch r. Balken getrennt, gekr. H.: ein g. und ein r. Flügel. *Hattingen anders.*

**Der Vogelfuss, die Adlerklaue,
Greifenklaue.**

1. *Einfache Klaue.*

R. in W., Hz.: r. w. Wulst, ein w. und ein r. Flügel. *Dacl.*
Farben unbekannt: *Diepenbrock*, (zuweilen scheint es

eine Barentatze), *Kefflinghaus*, Hz.: wachsender w. Mann, zwei Vogelklauen emporhaltend, *Holt-hausen*, *Rengers*, Hz.: Flug, dazwischen die Klaue, *Edelkind.*

2. *Adlerklaue*

um einen Balken greifend, so dass der befiederte Theil oben links, die Kralle auf dem Balken liegt.

R. Balken, s. Klaue in W., Hz.: r. w. Wulst, ein w. und ein r. Flügel, dazwischen Balken und Klaue. *Spiessen.*

3. *Flügelklaue.*

Schrägrechts gestellte s. Flügelklaue in G., Hz.: desgl. *Siegroth.*

4. *Zwei Vogelklauen, je aus dem rechten
und linken Schildrand kommend.*

Farben unbekannt: *v. d. Moelen.*

4. *Zwei Vogelfüsse pfahlweis neben ein-
ander, die Krallen nach unten.*

Farben unbekannt: *Hudepol.*

5. *Desgleichen, die Krallen nach oben.*

S. in W.: *Schurkemann*, Hz.: die Vogelklauen.

6. *Drei Vogelklauen 2. 1.*

G. in S., gekr. H.: darüber eine g. Vogelklaue. *Middelum.*
Farben unbekannt: *Düvelshoven, Massen.*

7. *Drei Vogelkrallen 2. 1.*

G. in S., Hz.: ein g. und ein s. Vogelfuss. *Spreng.*

Die Flügel.

1. *Ein Flügel pfahlweise gestellt.*

G. in R., Hz.: eine g. und eine r. Straussenteder. *Kemna.*

G. in B., gekr. H.: darüber der g. Flügel. *Vagedes.*

B. in W., Hz.: b. w. Wulst, darüber zusammengelegter Flug b. w. *Lastren.*

Farben unbekannt: *Rodonborg, Horstelo.*

2. *Drei Pfähle, rechts davon ein Flügel.*

Alles G. in B., Hz.: geschlossener Flug mit zwei w. rechtsschrägen Balken belegt. *Ewinghaus.*

3. *Aufrechter Flügel, oben von zwei Rosen
begleitet.*

Farben unbekannt: *Coeredhe, Cörde.*

4. *Ein hängender Flügel.*

S. in W., Hz.: gr. Baum (hieraus ist später ein Adler ohne Kopf entstanden.) *Westhofen.*

Farben unbekannt: *Atesungen* (vielleicht gleich *Natzungen*).
Holthusen gen. *Nolte, Lode, Ludenborg, Natzungen,*
Söchtrup, de Wekere, Zelen gen. *Kele.*

5. *Hängender Flügel, mit Kleestengel belegt.*

R. Flügel mit g. Kleestengel in W., Hz.: der Flügel
mit dem Kleestengel aufrecht. *Graf v. d. Berge,*
Schalkesberge.

6. *Hängender Flügel, darunter zwei Rosen
neben einander.*

Farben unbekannt: *Benninghoven.*

7. *Der offene Flug.*

S. in G., Hz.: desgl. *Buerse.*

S. in G., Hz.: s. g. Wulst, g. Pfauenbusch. *Vincke v.*
Ostenfelde.

S. in W., gekr. H.: der s. Flug. *Elzbach.*

W. in B., Hz.: b. w. Wulst, der w. Flug. *Medeford, Meverden.*

W. in R., Hz.: r. w. Wulst, der w. Flug. *Melschede.*

R. in W., r. w. Wulst, darüber der Flug. *Münnich.*

R. in W., Hz.: der w. Flug. *Uffeln.*

Desgl. *Cloedt.*

Farben unbekannt: *Arsen, Bentrop, Berneck,* Hz.: Flug,
Blyendorp, Brochusen, Hagen, Horne, Iggenhausen,
Nedern, Wockenheim.

8. *Flug, unten rechts von einer Rose begleitet.*

Alles R. in W., Hz.: der r. Flug. *Wischel.*

9. *Flug, auf einem zehnmal gestreiften
Schilde.*

R. Flug in zehnmal B. über W. gestreiftem Schilde, Hz.:
der Flug. *Witten.*

10. *Flug, unten durch einen Siegelbring zu-
sammen gehalten. Stein nach unten.*

R. Flug in G., g. Ring mit r. Stein, Hz.: r. g. Wulst
darüber r. Flug mit Ring. *Mengersen.*

11. *Flug, unten zwischen demselben ein Herz.*

R. Herz und s. Flug in W., Hz.: das Herz zwischen
dem Flug. *Duesberg.*

12. *Flug, unten zwischen demselben ein Herz,
oben eine Krone.*

B. Schild, g. Flug und g. Krone, r. Herz, Hz.: b. g.
Wulst, darüber g. Flug, zwischen demselben das
Herz. *Averdunk.*

13. *Flug, oben dazwischen ein Stern.*

W. Flug in R., g. Stern, Hz.: der w. Flug. *Hoentfels.*

14. *Drei Flügel in Winkel gestellt 2. 1.*

S. in G., Hz.: g. Krone, darüber s. Flug. *Lünen.*

Farben unbekannt: *Ergeste, Argist.*

15. *Drei Flügel 1. 2. pfahlweise gestellt.*

S. in W., Hz.: s. Flug. *Smerding, Büren* gen. *Syberting,*

Becken, Aldorpe, die oberen Flügel gegen einander
gestellt, Hz.: Flug, *Burmann.*

16. *Drei hängende Flügel 2. 1.*

R. in W., Hz.: r. Flug. *Holte.*

Das Ei.

Rechtsschräger Balken mit drei Eiern belegt.

Farben unbekannt: *Grube, Pape.*

Der Fisch.

Fisch ohne ausgesprochenen Charakter.

1. *Pfahlweis gestellter Fisch, Kopf nach oben.*

Br. in W., Hz.: w. Flug, dazwischen schwebend ein
br. Fischkopf. *Cornarens.*

2. *Zwei pfahlweise gestellte Fische.*

Farben unbekannt: *Deckening.*

3. *Ein schrägrechts gestellter Fisch, Kopf
nach oben gerichtet.*

W. in R., gekr. H.: w. Fischschwanz nach rechts. *Schule.*

S. in G., Hz.: sieben g. Straussenfedern. *Visbeck.*

Farben unbekannt: *Asbeck, Drasebeck, Drever, Patwe.*

4. *Schrägrechts liegender Fisch, nach oben
durchgebogen, Kopf nach unten.*

W. in R., Hz.: r. w. Wulst, zwei (wie Büffelhörner)
auseinander gebogene Fische, die Köpfe unten
zusammen W. über R. getheilt. *Visbeck.*

5. *Querliegender Fisch.*

Farben unbekannt: Hz.: sechs Schwertgriffe, drei nach
jeder Seite, dazwischen der Fisch. *Sulingen.*

6. *Querliegender, nach oben durchgebogener
Fisch, Kopf nach unten links.*

Farben unbekannt: *v. der Emmern, de Embrica.*

7. *Zwei nach aussen gebogene Fische, die
Rücken gegen einander.*

Visbeeke.

8. *Drei balkenweise gestellte Fische über
einander.*

W. in G., Hz.: g. Flug, je mit drei nach innen ge-
wandten Fischen balkenweise belegt. *Dorfeld.*

W. in Gr., Hz.: ein auf den Kopf gestellter, nach rechts herüber gebogener Fisch. *Clevorn*.

W. in B., Hz.: die drei Fische zwischen zwei b. Straussenfedern. *Dorfeld anders*.

W. in B., g. Schildrand, Hz.: zwei b. Flügel, je mit den drei Fischen belegt, dazwischen eine b. w. gestreifte, um den Schaft gewickelte Flagge an g. Lanze. *Dorfelden*.

Farben unbekannt: *Bruchhausen, Grunddieke*.

9. Drei Fische in Winkel gestellt. Köpfe in der Mitte des Schildes.

Farben unbekannt: *Billenckusen, Rost*, Hz.: geschl. Flug, *Kreckwitz gen. Strohwald*, gekr. H.: drei Blätter.

10. Fisch, im rechtsschrägen Strom schwimmend.

B. Strom mit g. Fisch in G., Hz.: ein g. und ein b. Flügel, dazwischen der Fisch pfahlweise gestellt, Kopf nach unten. *Husen*, später *Hausen*.

11. Fünf Bäche querfließend, zwischen dem zweiten und dritten ein Fisch.

Farben unbekannt: *Menslage*.

12. Drei pfahlweis gestellte Fische, der mittlere gestürzt von Wellenbalken überzogen.

Fische und Wellenbalken W. in R., Hz.: ein w. und ein r. Flügel. *Gevekoth*.

Fische mit ausgesprochenem Charakter.

1. Die Gräse.

Rechtsschräger mit drei pfahlweis gestellten Gräsen, Kopf nach oben, beladen.

R. Feld, g. Balken, w. Gräsen, Hz.: r. Flug, je nach aussen absteigend mit Balken und Fischen beladen. *Gresemund*.

2. Die Forelle.

Schrägrechts gestellte, nach oben gebogene, w. r.-ge-
tupfte Forelle in B. *Vernde*.

3. Der Hecht.

Schrägrechts gestellter w. Hecht in R., Hz.: r. w. Wulst, darüber g. Säule mit zwei Reihen gr. Pfauenfedern oben besteckt, vor der Säule nach rechts schwimmender Hecht. *Hecket*.

Farben unbekannt: *Heckese*.

4. Gekrönter Hecht, aus Wellen hervorkommend.

W. g. gekr. Hecht, aus w. Wellen hervorkommend in B., Hz.: der Schild oben mit zwei Reihen gr. Pfauenfedern besteckt. *Bönnighausen*.

5. Schrägrechts gestellter Barsch.

Farben unbekannt: *Bars im Stift Herford, Bars von Rinkerode*.

6. Drei Barsche, balkenweise gestellt 2. 1.

W. mit r. Flossen in S., Hz.: ein Barsch pfahlweis gestellt, den Kopf nach unten zwischen einem r. und einem w. Flügel. *Baersdonk gen. Mumm*.

Der Hering.

1. Ein Hering.

Pfahlweise gestellt, Kopf nach oben. *Hering*.

2. Drei Heringe über einander.

B. in W., Hz.: abwechselnd vier s. und drei w. Straussenfedern. *Hering*.

3. Der fliegende Fisch.

Schrägrechts gestellt, nach oben etwas gebogen w. (zuweilen mit r. Flossen) in S., H.: w. Aalkorb. *Droste-Hülshoff*.

4. Getheilt, schrägrechts oben stehender, fliegender Fisch.

Farben unbekannt: *Kotten*.

Der Krebs.

1. Pfahlweise gestellter Krebs.

R. in W., Hz.: r. w. Wulst, darüber abwechselnd drei r. und zwei w. Straussenfedern. *Crevet*.

2. Drei Krebse 2. 1., jeder Krebs pfahlweise gestellt.

Farben unbekannt: *Neyenkrevet*.

Die Muschel (Pilgermuschel.)

1. Eine Muschel.

W. in R., Hz.: g. Flug, dazwischen die Muschel. *Münstermann*.

R. in G., Hz.: g. Flug. *Oel*.

W. in B., Hz.: b. w. Wulst, zwei schräggestellte w. Stangen, aus denen r. Flammen, oben zwei und unten eine schlagen. *Orthab, Hagen*.

Farben unbekannt: *Awic gen. Singvave, Borgholte gen. Scrivere, Halewat, Maes, Neheim, Orsen, Rotthus, Rump, Valtkamp*.

2. Eine Muschel auf gespaltenem Schilde.

Farben unbekannt: *Degen*.

2. *Drei Muscheln 2. 1.*

W. in R., Hz.: Krone, w. Schwanenhals mit Kopf,
r. Schnabel und r. Halsband *Keppel*.
Farben unbekannt: *Weischede*.

3. *Getheilte Schild, oben drei Muscheln
balkenweise gestellt.*

S. über g. getheilt, r. Muscheln, Hz.: eine w. und eine
r. Straussenfeder (mit Spule) dazwischen eine
Muschel. *Länen*.

Farben unbekannt: *Emsbrocke*.

4. *Rechtsschräger Balken, mit drei Muscheln
beladen.*

S. Balken, g. Muscheln, w. Feld, Hz.: s. runder Hut
mit r. Krempe, auf welcher zwei g. Muscheln,
dazwischen nach rechts laufender, sich umsehender
w. Fuchs zwischen zwei Flügeln, einem g. und
einem b. *Baron Vietinghoff* in Esthland.

S. B., g. Feld, s. Hut, r. Krempe mit drei g. Muscheln
belegt, darauf r. rechtslaufender, sich umsehender
Fuchs. *Baron Vietinghoff* in Lievland.

S. B., g. Muscheln in oben g., unten w. Feld, Hz.:
s. w. Wulst, darüber s. Hut mit r. Aufschlag, auf
welchem die drei Muscheln, w., sich umsehender
Fuchs zwischen einem g. und einem b. Flügel.
Frhr. v. Vietinghoff in Lievland.

S. B., mit g. Muscheln in W., Hz.: s. Hut mit w.
Krempe, w. rechtslaufender Fuchs. *Frhr. v.
Vietinghoff gen. Schell*.

S. B., mit g. Muscheln in W., Hz.: s. w. aufgeschlagener
Hut, darüber rechtslaufender w. Fuchs. *Frhr.
v. Vietinghoff gen. Schell*.

Farben unbekannt: *Muchorst*.

5. *Fünf Muscheln, wie ein Kreuz gestellt.*
Farben unbekannt: *Marten*.

6. *Kreuz, mit fünf Muscheln belegt.*

G. Muscheln, r. Kreuz in W., Hz.: r. w. Wulst, das
Kreuz mit den Muscheln, oben durch einen Bogen
von neun gr. Pfauenfedern überspannt. *Brüning-
hausen*.

Bilder aus dem Pflanzenreich.

1. *Der natürliche Baum ohne ausgesprochenen
Charakter auf Rasen und seine Theile.*

G. Baum mit br. Stamm auf gr. Rasen in W., Hz.:
wachsener w. Adler. *Prume*.

Farben unbekannt: *Bredensprink, Bocholt, Brock-
hausen, Hilbeck, Holdinghoven, Horst, Wyden*.

2. *Der (ausgerissene) Eichenbaum.*

Ausgerissene Eichenpflanze mit fünf gr. Blättern und
vier g. Eicheln, Hz.: Eichenzweig mit drei
Eicheln und zwei Blättern. *Westrup*.

Farben unbekannt: *Brochusen, Gogreve* zu Telgte
(Eichenpflanze ohne Eicheln).

3. *Baum mit hängenden Zweigen und
Blättern, aus dem Schildfuss hervorwachsend.*

Farben unbekannt: *Lenheren*.

4. *Ausgerissener Lindenbaum mit fünf
Blättern.*

Gr. in W., Hz.: der ausgerissene Baum zwischen zwei
w. Büffelhörnern. *Zastrow*.

5. *Baum mit drei grossen Blättern auf
Dreiberg.*

Gr. Dreiberg, Br. Stamm, gr. Blätter in W., Hz.: drei
gr. Blätter an langen Stielen. *Keyserling* altes W.

6. *Ausgerissener Tannenbaum (Palme).*

Br. Stamm und gr. Wipfel in W., Hz.: drei gr. Tannen-
zweige. *Keyserlingk*

7. *Palmbaum.*

Gr. Palme auf gr. Rasen in W., drei gekr. H.: 1. drei
gr. Palmzweige, 2. s. Adler mit Scepter und Reichs-
apfel, 3. drei gr. Federn, darüber w. Fahnen-
stange mit w. Spitze, auf der g. Flagge zwei
nach rechts schreitende r. Löwen übereinander.
Graf v. Keyserlingk.

8. *Palmbaum von zwei Kugeln begleitet.*

Gr. Palme auf gr. Rasen von einer b. Kugel je rechts
und links begleitet in W., Hz.: die Palme.
v. Brucken gen. Fock.

9. *Palmbaum.*

Farben unbekannt: Hz.: die Palme wachsend zwischen
zwei Flügeln. *Braem*.

10. *Der Tannenbaum.*

Aus dem unteren Schildrand wachsend, Hz.: geschlossener
Flug. *Vanghe*.

11. *Der Apfelbaum.*

Ausgerissen, Farben unbekannt: *Dudenrode*.

12. *Die Linde.*

In B. auf g. Rasen natürliche, am Stamm von zwei w.
Sternen begleitete Linde, Hz.: w. Flug, dazwischen
die Linde. *Linde*.

Desgl., nur die Sterne in den oberen Schildecken, Hz.:
die Linde allein. *Linde*, Diplom 1791.

13. *Baum, mit Jagdhorn behängt.*
Natürlicher Baum auf gr. Rasen, am Stamm mit w. Jagdhorn behängt, in G., Hz.: der Baum zwischen zwei w. Straussentედern. *Buschmann*
14. *Natürlicher Baum auf Rasen, der Wipfel mit Sonne belegt.*
Natürlicher Baum auf gr. Rasen, g. Sonne in W., Hz.: g. Scepter zwischen zwei w. Büffelhörnern. *Heister.*
15. *Oben gestümmelter Baumstamm, auf jeder Seite mit einem Blatt auf Rasen.*
S. Stamm mit s. Blättern auf gr. Rasen, Hz.: der Stamm, aus Krone wachsend. *Holwede.*
16. *Ausgerissener, oben gestümmelter, schrägrechts liegender Stamm.*
S. r. Stamm, zu jeder Seite oben mit zwei, unten mit einem gr. Blatt, Hz.: Krone, zusammengelegter s. Flug, aus den Decken links kommt ein b. geharnischer Arm und greift den Stamm im Schilde. *Stockhausen.*
17. *Ausgerissener, oben gestümmelter Stamm, pfahlweise.*
Gr. Stamm mit gr. Wurzeln in G., Hz.: zwei gr. Zweige, je nach aussen mit gr. Eichenblatt. *Taube, Dnye.*
18. *Getheilter Schild, oben ein aus der Theilungslinie wachsender Baum.*
W. über B. getheilt, r. Baum mit fünf Blättern, Hz.: b. r. Wulst, ein b. und ein w. Büffelhorn, je in der Mündung mit einem r. Blatt besteckt. *Meyhers.*
19. *Querbalken, über welchem ein Baum hervorwächst.*
R. Balken und gr. Baum in W., Hz.: r. w. Wulst, darauf der Baum zwischen zwei w., je mit dem r. Balken belegten Flügeln. *Bockenförde gen. Schüngel.*
20. *Ausgerissener, oben gestümmelter Baum, von einem Balken überzogen.*
Gr. Baum, oben mit vier grossen Blättern, von r. Balken überzogen, in G., Hz.: r. g. Wulst, b. geschienter Arm, den Baum schräglinks hochhaltend. *Motzfeld.*
21. *Der pfahlweis gestellte, gestümmelte, ausgerissene Baumstamm.*
R. in W., Hz.: w. Flug. *Haus zu Einbeckhaus.*
22. *Ausgerissener, gestümmelter Stamm, schrägrechts gestellt.*
R. oder auch S. in W., Hz.: ein r. und ein w. Büffelhorn. *Ahlden.*

23. *Desgleichen, schrägrechts über getheiltem Felde.*
Gr. in W. über r. getheiltem Felde, Hz.: zwei getheilte Büffelhörner, oben w., unten gr. *Alen.*
24. *Schräglinks liegender, gestümmelter Baumstamm.*
S. in G., Hz.: g. Flügel, mit dem Stamm belegt. *Groende.*
Farben unbekannt: *Dynninch.*
25. *Zwei ausgerissene, gestümmelte Baumstämme, pfahlweis neben einander.*
S. in G., Hz.: s. g. Wulst, darüber die Stämme nach aussen geneigt. *Dorgelo.*
26. *Drei gestümmelte Baumstämme, pfahlweise gestellt.*
Farben unbekannt: *Reede.*
27. *Balken, mit zwei gestümmelten Baumstämmen beladen.*
B. Balken in G., Stämme schräglinks liegend G., Hz.: drei b. g. Straussenfederu getheilt und in gewechselten Farben. *Offen.*
28. *Balken, mit drei gestümmelten Baumstämmen beladen.*
R. Balken, w. Stämme, pfahlweise gestellt in W., Hz.: r. w. Wulst, zwei Stämme, etwas nach aussen geneigt. *Schiede.*
Farben unbekannt: *Holte.*
29. *Zwei aussen gestümmelte, innen glatte Baumstämme neben einander.*
Farben unbekannt: *Scoke,* Hz.: zwei Froschschenkel, nach aussen mit Schilf besteckt.

Baumstämme, Äste und Zweige.

1. *Oben und unten abgehauener Baumstamm, zu jeder Seite mit einem Eichblatt.*
S. in W., Hz.: s. Flug. *Stockhausen.*
2. *Schrägrechts gestellter, oben und unten gestümmelter Baumstamm, zu jeder Seite mit einem Blatt und mit zwei gestümmelten Ästen.*
Br. mit gr. Blättern in R., Hz.: r. Flug, dazwischen der Baumstamm. *Ostmann v. d. Leye.*
W. Stamm mit gr. Blättern in R., gekr. H.: darüber gr. Zweig mit fünf gr. Blättern zwischen einem r. und einem w. Flügel. *Frhr. Ostmann v. der Leye.*

3. *Schrägrechts gelegter,*

oben und unten abgehauener Stamm, an jeder Seite mit zwei Blättern.

Farben unbekannt: Hz.: Wulst, darüber ein Huhn vor einem offenen Flug. *Hoxar.*

4. *Balkenweis liegender Stamm, oben mit drei Blättern.*

Stamm br., Blätter gr. in G., Hz.: g. Flug, dazwischen ein Blatt. *Mörner.*

Stamm w., Blätter w. in B., Hz.: b. Flug, dazwischen drei w. Blätter an langen Stielen. *Lohausen.*

Farben unbekannt: Hz.: Mann, die Linke eingestemmt, in der Rechten einen rechts zweimal, links einmal gestümmelten Baumstamm haltend. *Langrehr.*

5. *Schräglinks liegender,*

oben und unten gestümmelter Eichenzweig mit drei Blättern und drei Eicheln.

G. Zweig in R., Hz.: r. Ochsenkopf. *Viebahn.*

6. *Hängender Eichenzweig mit drei Blättern und zwei Eicheln.*

Farben unbekannt: *Scrawe.*

7. *Zwei gekreuzte Zweige,*

deren vier Blätter so gestellt sind, dass in jeden Winkel je eins hineinreicht.

G. in R., Hz.: die gekreuzten Äste. *v. d. Braken.*

8. *Ein Palmzweig, pfahlweise gestellt.*

Farben unbekannt: Hz.: Turnierhut, rechts mit zwei Eichenzweigen besteckt. *v. d. Eick.*

9. *Drei Palmzweige, pfahlweise gestellt.*

Farben unbekannt: *Bickern.*

10. *Drei Palmzweige, balkenweise über einander.*

Farben unbekannt: *Holte.*

11. *Drei Zweige mit Blättern 2. 1.,*

die obern nach rechts, der untere nach links gebogen.

Farben unbekannt: *Bocklo.*

12. *Getheilt, oben drei Zweige mit Blättern, jeder schrägrechts stehend.*

Farben unbekannt: *Bentfelde.*

13. *Pfahl, zu jeder Seite von einem pfahlweis gestellten Zweig begleitet.*

Farben unbekannt: *Doenham.*

Die Blätter von Bäumen und Stauden.

Das Blatt ohne besonderen Charakter.

1. *Drei Blätter 2. 1.*

W. in R., Hz.: w. r. Wulst, zwei r. Flügel, je mit den Blättern belegt. *Altena.*

W. in R., Hz.: w. r. Wulst, zwei r. Flügel, je mit den Blättern belegt. *Horneburg.*

W. in R., Hz.: w. r. Wulst, zusammengelegter r. Flug darauf die Blätter. *Sobbe.*

W. in R., Hz.: w. r. Wulst, w. Korb mit g. Rand, darüber sieben s. Straussenfedern. *Sobbe anders.*

R. in W., Hz.: w. Flug, dazwischen schwebend ein Blatt. *Pladise.*

R. in W. (Hülskrabenblätter), Hz.: zwei w. Flügel, je mit einem r. Blatt belegt. *Marhülsen.*

S. in W., Hz.: s. w. Wulst, darüber fünf s. Blätter an langen Stielen, zwischen dem zweiten und dritten ein w. Blatt. *Lappe.*

S. in W., gekr. H.: ein s. und ein w. Flügel, dazwischen die drei Blätter 2. 1. *Küken.*

Farben unbekannt: *Aldinghausen, Bramelouwe, Corve, Ergste, Heggenscheidt, Horne gen. Rapeto, Linden, Romesberg, Werthe.*

2. *Zwei Balken, darüber drei Blätter balkenweise gestellt.*

Farben unbekannt: *Borbenne.*

3. *Rechtsschräger, mit drei Blättern beladener Balken.*

Farben unbekannt: *Hals.*

4. *Drei Blätter, um eine Kugel in Winkel gestellt.*

Farben unbekannt: *Bathey, Scule.*

5. *Sparren, darunter drei Blätter 2. 1.*

Farben unbekannt: *v. d. Berge.*

Das Blatt mit ausgesprochenem Charakter.

Pfahlweise gestelltes Eichenblatt.

W. in B., Hz.: ein w. und ein b. Flügel, dazwischen das Eichenblatt. *Bredenbeck.*

Farben unbekannt: *Holtfeld.*

Das Lindenblatt.

1. *Ein Lindenblatt.*

W. in R., Hz.: r. w. Wulst, r. w. Flug, getheilt mit gewechselten Farben. *Linde.*

1. *Gespaltener Schild, zu jeder Seite mit neun Lindenblättern ohne Stiel belegt 3. 3. 2. 1.*

Farben unbekannt: *Lone*.

3. *Balken, mit zwei Reihen gestürzter Lindenblätter belegt 6. 6.*

S. Balken und g. Blätter in W., Hz.: s. w. Wulst, darüber r. Säule, mit einem Busch von aufrechten Lindenblättern (wie ein Baumwipfel gestellt) besteckt, zwischen zwei von s. u. w. getheilten Büffelhörnern in gewechselten Farben. *Brawe*.

4. *Balken, aus welchem drei Lindenblätter an Stielen 2. 1. hervorwachsen.*

R. Balken und gr. Blätter in W., gekr. H.: wachsender Lindenzweig zwischen zwei w. mit dem r. Balken belegten Büffelhörnern. *Dassel*.

Das Nesselblatt.

Ursprünglich, wie die ältesten Siegel darthun, ein wirkliches Nesselblatt.

W. in R., Hz.: Krone, ein r. und ein w. Flügel. *Lembeck*.
Farben unbekannt: *Rode*.

Das Epheublatt ohne Stiel.

Farben unbekannt: *Dülmen*.

Das Kleeblatt.

R. in G. *Derenthal*, altes Wappen.

R. in W., gekr. H.: w. Flug, auf jedem Flügel ein Kleeblatt. *Greste*.

Farben unbekannt: *de Richter, Myskenwerthe*.

1. *Balken, mit einem Kleeblatt belegt.*

W. Balken, s. Kleeblatt in W., Hz.: zwei s. w. getheilte Büffelhörner in gewechselten Farben, dazwischen das Kleeblatt. *Grote*.

2. *Drei Kleeblätter 2. 1.*

Farben unbekannt: *Mettingen, Reinhards*, Hz.: zwei Reiherfedern, *Wending*.

3. *Balken, mit drei Kleeblättern beladen.*

S. auf r. Balken in G., gekr. H.: r. Flug. *Jacobi*.

W. auf gr. Balken in G., gekr. H.: b. Kreuz, an den Enden mit gr. Pfauenfederbusch besteckt. *Staffhorst*.

4. *Balken, von drei Kleeblättern 2. 1. begleitet.*

Alles G. in B., Hz.: eine g. und eine b. Reiherfeder. *Grebenstein*.

5. *Zinnenbalken,*

darunter drei Kleeblätter 2. 1.

Farben unbekannt: Hz.: ein Kleeblatt zwischen zwei gebogenen Schirmbrettern, deren jedes seitwärts mit einer fünfblättrigen Schilfstaupe besetzt ist. *Updorpe*.

6. *Rechtsschräger, mit drei Kleeblättern beladener Balken.*

R. Kleeblätter auf w. Balken in R., Hz.: ein r. Flügel, mit dem Balken des Schildes belegt. *Schenking zu Markenbeck*.

Gr. Kleeblätter auf w. Balken in R., Hz.: r. Flug mit nach aussen absteigendem Balken, darauf ein gr. Kleeblatt. *Hattorp*.

7. *Sparren, von drei Kleeblättern begleitet 2. 1.*

Farben unbekannt: *Routard*.

8. *Zwei Sparren über einander, darüber in die Ecken geneigt je ein Kleeblatt.*

Farben unbekannt: *Vincke*.

9. *Kleeblatt, auf drei langen, in Winkel gestellten Blättern liegend.*

Gr. Kleeblatt auf w. Blättern in B., Hz.: ein b. und ein w. Büffelhorn, dazwischen das Kleeblatt. *Bismarck*.

10. *Drei Blätter, wie ein Kleeblatt an einem Stengel.*

Farben unbekannt: *Blomendahl*.

11. *Nach rechts gebogener Zweig, mit vier Kleeblättern belegt.*

W. in R., Hz.: w. Flug, dazwischen der Zweig. *Elwin*.

12. *Drei Kleeblätter, um eine Kugel in Winkel gestellt.*

Alles R. in W., Hz.: r. w. Wulst, w. Ochsenkopf mit links r. Horn, zwischen den Hörnern der Schild. *Rodenberg*.

Das Weinblatt.

Drei Weinblätter, auf einem Balken von drei Weinblättern 2. 1. begleitet.

Farben unbekannt: *Wynngarden*.

Die Kleestaude.

1. *Zwei ausgerissene Kleeblätter, je mit Stengel und Wurzel ins Kreuz gelegt.*

Farben unbekannt: H.: zusammengelegter Flug. *Dissen*.

2. *Ausgerissene Kleestaude mit drei Blättern.*
Gr. in W., Hz.: g. Schirmbrett, fächerförmig mit sechs
s. Kerbhölzern belegt. *Glaen.*

Die Seeblätter.

1. Ein Seeblatt.

R. in W., Hz.: w. Flug. *Hilbertinghausen.*
S. in W., Hz.: ein w. und ein s. Büffelhorn. *Smalenborgh.*
Farben unbekannt: *Scrottinghausen.*

2. Zwei Seeblätter oben, unten eine aufsteigende Spitze.

Farben unbekannt: *Redinghoven.*

3. Drei Seeblätter 2. 1.

R. in W., Hz.: w. Flug, je mit einem Seeblatt belegt,
das dritte dazwischen. *Burscheidt.*

R. in W., Hz.: ein w. Flügel, mit den drei Seeblättern
belegt. *Graf v. Tecklenburg.*

Farben unbekannt: *Lachberge, Schilt v. Rudesheim, Sneide-
wint, Snackert.*

4. Drei Seeblätter, nach links gekehrt.

S. in W., Hz.: zwei w. Reiherfedern, je mit einem See-
blatt belegt. *Kefferling.*

5. Drei Seeblätter auf gespaltenem Schild (gewechselte Farben).

Farben unbekannt: *Ungenath.*

6. Drei Seeblätter auf rechtsschrägem Balken.

Farben unbekannt: *Billam, Ferver.*

7. Balken, von drei Seeblättern 2. 1. begleitet.

Farben unbekannt: *Merzwyck.*

8. Drei Seeblätter, in Kleeblattform gestellt.

W. in S., Hz.: zwei w. Flügel, je mit den drei See-
blättern belegt. *Trohe.*

R. in W., Hz.: r. w. Wulst, w. Flug, dazwischen die
Seeblätter. *Lesche.*

Farben unbekannt: *Bygge, Gevelinghausen, Vorsthove.*

9. Vier Seeblättern 2. 2.

Farben unbekannt: *Vissel.*

10. Drei Seeblätter in Kleeblattform gestellt, darüber ein Turnierkragen.

Farben unbekannt: *Heyger.*

11. Balken,

von sieben Seeblättern begleitet, vier über demselben, drei zu
2. 1. gestellt unter demselben.

Balken, s. Seeblätter R. in G., Hz.: s. w. Wulst, ein g.
und ein s. Flügel. *Neheim zu Ruhr.*

Der Rosenstock und seine Theile.

1. Rosenstock auf Dreieberg mit fünf Rosen.

Gr. Berg, natürlicher Rosenstock. *Knuv.*

2. Ausgerissener Rosenstock mit Rosen.

Gr. Rosenstock mit sechs Rosen in W., Hz.: der Rosen-
stock wachsend mit vier Rosen. *Brümmer.*

Farben unbekannt: oben gestimmelter Rosenstock auf
Rasen, rechts mit einer, links mit zwei Rosen. *Colnbach.*

3. Schrägrechts gelegter Rosenzweig, oben mit zwei, unten mit einer Rose.

R. in W., Hz.: sitzende w. Katze vor w. Säule, oben
mit sieben r. Hahnenfedern besteckt. *Schachten.*

Farben unbekannt: *Asseln.*

4. Zwei gekreuzte Rosenzweige mit je einer Blüthe.

Gr. mit r. Rosen in G., Hz.: zwei g. Flügel, davor die
gekreuzten Rosenzweige. *Becquer v. d. Asse.*

5. Zwei gegen einander gebogene Rosenzweige ohne Blätter, je aussen mit vier Rosen.

R. Rosen an w. Zweigen in B., Hz.: r. w. Wulst, dar-
über die Rosenzweige. *Mense gen. Brockhausen.*

6. Eine Rose in der Mitte des Schildes.

R. in W., Hz.: w. Flug, dazwischen die Rose. *Graf v. Lippe.*

R. in W., Hz.: w. Flug, dazwischen die Rose. *Störmede,*

R. in B., gekr. H.: b. Flug. *Rohsen.*

S. in G., Hz.: s. w. Wulst, g. Flug, je mit Rose be-
legt. *Schwarte.*

S., innen mit kleinerer r. Rose belegt, in G., Hz.: s. g.
Wulst, zwei g. Flügel, je mit einer Rose belegt,
die dritte dazwischen. *Bose.*

G. gefüllte Rose in Gr., Hz.: spitze w. Säule, oben mit
rundem Wedel von r. Federn besteckt. *Cleyhorst.*

Farben unbekannt: *Darlage, Hemersberge, Holte, to
Holte, Ilendorp, Lechtlingen, Lippe, Noppetrise,*

Hz.: niederes Schirmbrett, darüber zwei Rosen an
Stielen, *Oldendorp, Reinerose, Trepel, Werve, Willingen,*

Vogel, H.: ein Schilfbusch, Volden, Vossecule, Herfelde.

7. Rose, mit drei in Winkel gesetzten Pfeil- spitzen umstellt (Wasserrose).

R. Rose und s. Pfeilspitzen in W., Hz.: die beschriebene
Rose zwischen zwei w. Flügeln. *Closter.*

Farben unbekannt: *Volmering.*

8. Rose, von vier in Winkel gesetzten Pfeilspitzen umstellt.

R. Rose und g. Pfeilspitzen in B., gekr. H.: drei gr.
Vergissmeinnichtstengel, jeder oben mit drei b.

Blüthen. *Elbracht.*

9. *Rose, von drei Blättern auf Stielen umstellt.*
R. Rose und gr. Blätter in W. *Rommel.*

10. *Rose, oben von zwei Blättern neben einander begleitet.*

Farben unbekannt: *Waltringhausen.*

11. *Rose, in der Mitte eines gevierten Schildes.*
Farben unbekannt: *de Rode.*

12. *Rechtsschräg fließender Strom, darüber eine Rose.*

Farben unbekannt: *Haverbeck.*

13. *Kreuz, in den Winkeln oben je eine Rose.*
Farben unbekannt: *Retberg.*

14. *Zwei Rosen im Schildeshaupt.*

Farben unbekannt: *v. d. Möhlen.*

15. *Durch zwei Spitzen getheilt, oben zwei Rosen auf den Spitzen.*

Farben unbekannt: *Schultheiss.*

16. *Pfahl, auf jeder Seite von einer Rose begleitet.*

Farben unbekannt: *Gudensten.*

17. *Balken, darüber zwei Rosen neben einander.*

Farben unbekannt: *Gotenbusch, Muldesberer, Stremme.*

18. *Schrägrechter, durch Wolkenschnitt getheilter Balken, zu jeder Seite von einer Rose begleitet.*

Farben unbekannt: *Adorp.*

19. *Schrägrechter, mit Eisenhüten*

beladener Balken, zu jeder Seite von einer Rose begleitet.

Farben unbekannt: *Scharpenberg.*

20. *Zwei Schachbalken, dazwischen zwei Rosen balkenweise.*

B. W., in drei Reihen geschachte Balken und g. Rosen in B., Hz.: zwei g. Elefantenrüssel, dazwischen eine Rose. *Schwachenberg.*

21. *Turnierkragen, darüber zwei Rosen neben einander.*

R. in W., Hz.: zwei w. Büffelhörner, dazwischen zwei pfahlweis gestellte Rosen. *Reusch.*

Farben unbekannt: *de Melcker gen. v. Oldenburg.*

22. *Turnierkragen, darüber zwei Rosen neben einander.*

R. in G., Hz.: zwei g. Straussenfedern, dazwischen die zwei Rosen pfahlweise. *Smerten.*

23. *Drei rechtsschräge Balken, oben und unten von einer Rose begleitet.*

R. in G., Hz.: ein g. und ein r. Flügel, dazwischen der Schild. *Raesfeld.*

24. *Kreuz, in den oberen Winkeln je eine Rose.*

Farben unbekannt: *Retberg, Hz.: offener Flug.*

25. *Oben zwei Rosen, unten ein Vogel.*

Farben unbekannt: Hz.: der Vogel sitzend zwischen einem offenen Flug. *Grave.*

26. *Drei Rosen pfahlweise gestellt.*

Farben unbekannt: *Calden.*

27. *Drei Rosen 2. 1.*

R in W., gekr. H.: drei w. Straussenfedern, jede oben mit einer r. Rose belegt. *Hamm.*

R. in W., Hz.: ? *Graf Hallermund.*

R. in W., Hz.: gr. Pfauenbusch. *v. d. Oye.*

R. in G., gekr. H.: Busch von g. Pfauenfedern. *Billerbeck.*

B. in W., gekr. H.: zwei b. Flügel, je mit einer w. Rose belegt. *Raden, Roden.*

Farben unbekannt: *Blome zu Coesfeld, Blome zu Osna-brück, Essene, Osten, Osterhausen, Osterhausen II* die Rosen in der Mitte des Schildes durch einen Stiel verbunden.

28. *Gespaltener Schild, mit drei Rosen 2. 1. belegt, die untere gespalten.*

Rechts r., links w., alles in gewechselten Farben, Hz.: r. w. Wulst, w. Flug. *Kellinghausen.*

29. *Drei Rosen 1. 2. in getheiltem Felde.*

R. über W., getheilt, darin drei Rosen in gewechselten Farben, gekr. H.: zwei w. Straussenfedern, dazwischen eine Rose. *Hitzefeld.*

30. *Getheiltes Schild, unten drei Rosen 2. 1.*

G. über R., unten drei w. Rosen, Hz.: s. Hasenkopf mit w. Hals. *Sümmern.*

31. *Drei Rosen, schräglings in schrägrechts getheiltem Felde.*

W. über S., getheilt, r. Rosen, Hz.: w. Flug, jeder Flügel mit den Rosen pfahlweise belegt. *Arnstedt.*

32. *Balken, von drei Rosen begleitet 2. 1.*

R. in G., gekr. H.: g. Flug, je mit Balken und Rosen belegt. *Schelver.*

Farben unbekannt: *Bekezeten, Henlar, Schotelmann, Stentenber, Quaterland gen. Wunnemann* Hz.: Hut, je rechts und links mit einer Reiherfeder besteckt.

33. *Oben und unten gezinnter Balken, darunter drei Rosen 2. 1.*
S. Zinnenbalken und r. Rosen in W., Hz.: abwechselnd drei s. und zwei w. Straussenfedern, jede oben mit r. Rose belegt. *Möllenbeck.*
34. *Strom, querfliessend, darüber eine Rose.*
W. Strom und r. Rose in S., gekr. H.: b. geharnischter Ritter, auf dem Haupt einen Helm mit sechs b. Straussenfedern, die Arme eingestemmt. *Beckmann.*
35. *Querfliessender Strom, von drei Rosen 2. 1. begleitet.*
W. in B., Hz.: drei w. Straussenfedern: *Schönebeck.*
36. *Drei Rosen auf einem Pfahl.*
R. Rosen auf g. Pfahl in B., Hz.: ein b. und ein g. Büffelhorn, je in der Mündung mit drei w. Federn besteckt, dazwischen eine Rose. *Rinteln.*
37. *Balken, mit drei Rosen beladen.*
R. B. mit w. Rosen in W., Hz.: r. w. Wulst, w. Flug, mit dem Rosenbalken beladen. *Papen.*
Farben unbekannt: *Ercklen, Immedeshusen, Heerse, Herborn, Rosen.*
38. *Balken, darunter drei Rosen 2. 1.*
G. in B. Hz.: b. Flug. *Münstermann.*
39. *Rechtsschräger, mit drei Rosen beladener Balken.*
W. Balken und r. Rosen in B., Hz.: ein w. und ein b. Büffelhorn, dazwischen der Schild. *Kerckerinck zu Borg.*
W. Balken und r. Rosen in Gr., Hz.: gr. Flug, nach aussen absteigend mit den Rosenbalken belegt. *Kerckerinck zu Stapel.*
B. Balken und r. Rosen in G., Hz.: r. g. Wulst, g. Flug, nach aussen absteigend mit den Rosenbalken belegt. *Kerssenbrock.*
S. Balken, r. Rosen in W., Hz.: r. w. Wulst, drei niedrige Federn zwischen zwei r. über g. getheilten Büffelhörnern. *Halle.*
Farben unbekannt: *Andopen gen. Clot, Bessaten, Beye H.: offener Flug, Hovedissen gen. Scottelkopf, Brocke.*
40. *Linksschräger Balken, mit drei Rauten belegt, auf jeder eine Rose.*
R. Balken, w. Raute und r. Rosen in G., Hz.: zwei g., je mit einer w. Raute belegte Flügel, dazwischen eine durchbrochene r. Raute, mit einer w. Rose belegt. *Hakebosse.*
41. *Drei Balken, im Schildeshaupt drei Rosen neben einander.*
R. in W., Hz.: ein r. und ein w. Flügel. *Balve.*
42. *Turnierkragen, darunter drei rechts-schräg gestellte Rosen.*
Farben unbekannt. *Böckem.*
43. *Im Schildeshaupt drei Rosen neben einander, darunter drei abgekürzte Andreaskreuze 2. 1.*
R. in W., Hz.: r. w. Wulst, darüber drei g. Turnierlanzen mit w. Wimpeln, je mit einer Rose über einem Kreuz belegt. *Dinklage.*
Farben unbekannt: *de Dorne.*
44. *Drei Rosen 2. 1., dazwischen zwei Sterne.*
Farben unbekannt: *Dolle.*
45. *Drei Rosen, balkenweis gestellt, oben und unten von je drei balkenweis gestellten Sternen begleitet.*
B. in W., Hz.: w. Rose, dahinter rechts ein Busch von drei b., links von drei w. Federn. *Imbsen.*
46. *Andreaskreuz, in jedem Winkel eine Rose.*
Farben unbekannt: *Gamern, Gummern.*
47. *Gezahntes Andreaskreuz mit vier in den Winkeln eingeschlossenen Rosen.*
S. Kreuz und r. Rosen in W., Hz.: zwei w., je dreimal r. umwundene Büffelhörner. *Clepping.*
48. *Andreaskreuz aus acht Wecken, in den Winkeln je eine r. Rose.*
S. Kreuz, r. Rosen in W., Hz.: wie bei 47. *Clepping. Var.*
49. *Fünf Rosen 2. 1. 2.*
Farben unbekannt: *Selingsdorp.*
50. *Fünf Rosen 3. 2.*
R. in W., Hz.: Kranz von fünf Rosen, w. Flug. *Daerl.*
R. in W., Hz.: r. w. Flug mit nach innen absteigendem w. Schrägbalken, der mit fünf r. Rosen belegt ist. *Grave, Lüttichof.*
51. *Fünf Rosen 2. 2. 1.*
R. in G., Hz.: ein r. und ein g. Büffelhorn. *Sangerhausen*
52. *Fünf Rosen, schräglings gestellt.*
Farben unbekannt: *Garssen.*
53. *Sechs Rosen 3. 2. 1.*
Farben unbekannt: *Valepage.*
54. *Zehn Rosen 4. 3. 2. 1.*
Farben unbekannt: *Wever.*

55. *Im Schildfuss ein Herz,*
aus welchem drei Rosen an langen Stielen hervorwachsen;
über das Ganze ist ein Balken gezogen

R. Herz, r. Rosen mit r. Stielen, b. Balken in G., gekr.
H.: g., mit zwei s. Kleestengeln belegter Flug,
dazwischen Balken mit Herz und Rosen. *Hartmann.*

Die Lilie.

1. *Natürliche Gartenlilie auf Rasen.*

Gr. Rasen, gr. Staude mit drei w. Lilien in G. *Witte.*

2. *Zwei ins Andreaskreuz gelegte Lilien.*

W. in B., von b. Balken überzogen, H.: b. Flug, da-
zwischen Lilien und Balken. *v. d. Wyck.*

3. *Die ausgerissene Lilie mit Wurzeln.*

W. in R., gekr. H.: die Lilien. *Althaus.*

4. *Eine heraldische Lilie (Gleve).*

W. in B., Hz.: b. w. Wulst, w. Lilie, oben mit drei b.
Federn besteckt. *Bussche zu Stave.*

B. in W., Hz.: b. w. Wulst, ein w. und ein b. Flügel,
dazwischen der Schild. *Gröppler.*

G. in B., Hz.: wachsender b. Hirsch mit g. Geweih. *Eyll.*

G. in R., Hz.: r. g. Wulst, darüber eine g., von zwei
Seeweibchen mit gr. Fischschwänzen gehaltene
Lilie, über welcher drei g. Sterne 1. 2. *Korff,*
K. gen. Schmising.

G. in R., Hz.: ein r. und ein g. Flügel, dazwischen die
Lilie. *Schmitz zu Soest.*

R. in G., Hz.: r. g. Wulst, r.-gekleideter Mohr mit ge-
stimmelten Armen und links flatternder g. Binde.
Wachtendonk.

G. in R., g. Schildrand, auf dem Schild die Grafen-
krone, gekr. H.: g. Lilie, von zwei Seejungfern mit
bl. Fischschwänzen gehalten, darüber drei g.
Sterne. *Graf v. Korff gen. Schmising.*

R. in W., Hz.: ein w. und ein r. Flügel. *Husen.*

S. in W., gekr. H.: ein g. und ein s. Flügel, dazwischen
die Lilie. *Schaphusen.*

S. in W., s. w. Wulst, s. rechtsgewandter Rabe, in der
linken Klaue ein r. Apfel, in welchen er beisst.
Walrave.

G. in W., Hz.: w. Flug, je mit g. Lilie belegt. *Stoter.*
Farben unbekannt: *Dickbere, Dume* Hz.: Lilie, darüber
ein Baumwipfel, *Herdinghusen, Hoen*, Hz.: offener
Flug, dazwischen ein Hundekopf, *Kok v. der A,*
Rüden, Schmeling, Vogt v. Heppen, Ueding, Welbergen.

5. *Lilie in einem mit Schildrand versehenen Felde.*

G. in B. mit g. Einfassung, Hz.: zwei w. Büffelhörner,
dazwischen ein w. Schwert, die Spitze nach oben.
Grolmann.

W. in B., mit g. Einfassung, Hz.: wie oben. *Grolmann.*

6. *Lilie, darunter ein kleiner Stern.*

G. Lilie und g. Stern in B., zwei H.: 1. abwechselnd
drei g. und drei b. Straussenfedern, davor das
eiserne Kreuz, 2. ein b. und ein g. Flügel, da-
zwischen ein w. Schwert, auf dessen Spitze ein
g. Stern. *Grolmann.*

7. *Getheilt, oben eine Lilie.*

R. über W., getheilt, g. Lilie, Hz.: r. w. Wulst, die Lilie
zwischen einer w. und einer g. Schalmey. *Wickede.*
Farben unbekannt: *Virenbeck.*

8. *Lilie, von einem Balken überzogen.*

R. Lilie in G., von b. Balken überzogen, Hz.: s. Flug,
dazwischen Lilie und Balken. *Biegeleben.*

9. *Oben drei Steine, balkenweise gestellt, unten eine Lilie.*

Farben unbekannt: *op dem Markede.*

10. *Getheilt, oben zwei Lilien neben einander.*

W. über R., getheilt, zwei r. Lilien, Hz.: zwei w. Flügel,
je mit einer Lilie belegt. *Schmeling.*

11. *Desgleichen, die Lilien in die Ecken geneigt.*

S. über W., zwei w. Lilien, Hz.: s. w. Wulst, s. Schirm-
brett mit drei w. Lilien belegt. *Rykbracting.*

Farben unbekannt: *Bocgemann, Erlo, Herbern* Hz.: zu-
sammengelegter Flug.

12. *Balken, mit zwei Lilien belegt.*

R. Balken, g. Lilien in B., gekr. H.: eine Lilie. *Wietersheim.*

13. *Rechtsschräger Strom, oben und unten von einer Lilie begleitet.*

Alles B. in W., gekr. H.: fünf w. Turnierlanzen mit
b. Fähnchen. *Schweckhausen.*

14. *Drei Lilien 2. 1.*

R. in W., Hz.: w. r. aufgeschlagener Turnierhut mit
sieben w. Federn. *Stryck.*

W. in R., Hz.: r. w. Wulst, w. Flug. *Quaditz.*

W. in R., Hz.: r. Säule, oben mit gr. Federn besteckt,
zu jeder Seite von einer Lilie begleitet. *Cramm,*

W. in R., Hz.: zwei w. Lilien an gr. Stengeln. *Widdern.*

W. in B. *Witten.*

- S. in W., Hz.: drei s. Schilfstauden. *Loen.*
 S. in W., gekr. H.: zwei w. Flügel, jeder mit einer w. Lilie beladen, die dritte dazwischen. *Lilien.*
 S. in W., gekr. H.: ein w. und ein s. Flügel, dazwischen eine Lilie. *Brockhausen.*
 S. in G., Hz.: ein s. und ein g. Flügel. *Gymte.*
 Farben unbekannt: *Billerbeck, Echolt, Messy, Nehem* Hz.: Hirschgeweih, *Osterwoyck, Prambalgh* Hz.: balkenweis gestellter Fisch, *Ramesberg, Redebroek, de Ryke, Sasse, de Weder* Hz.: zwei gereifelte Hörner, dazwischen zwei Lilien neben einander.

15. *Drei Lilien 2. 1., in der Mitte dazwischen eine Rose.*

W. Lilien und r. Rose in B., Hz.: b. Flug, je mit einer Lilie belegt, die Rose zwischen den Flügeln. *Bockum, Dolfs.*

16. *Drei Lilien 2. 1., in der Mitte dazwischen ein Kleeblatt ohne Stengel.*

Farben unbekannt: *Metelen.*

17. *Drei Lilien 2. 1. von einem gestückten Schildrand umgeben.*

Lilien, S. in W., Schildrand r. w. gestückt, zwei gekr. H.: 1. w. Flügel, mit drei s. Lilien 2. 1. belegt, 2. zwei Büffelhörner, rechts r. w., links w. r. getheilt. *Frhr. v. Lilien-Borg.*

18. *Balken, von drei Lilien begleitet 2. 1.*

Farben unbekannt: *Russel, Stürpe.*

19. *Rechtsschräger, mit drei Lilien beladener Balken.*

Farben unbekannt: *Kayser.*

20. *Sparren, von drei Lilien 2. 1. begleitet.*

S. in W., Hz.: ein Adlerkopf zwischen zwei w. Flügeln. *Schöler, Klängenberg gen. S.*

21. *Sparren, in einem mit Lilien bestreuten Felde.*

Alles S. in W., gekr. H.: zwei aus der Krone wachsende, gegen einander gestellte g. Löwen. *Ryngold.*

22. *Lilie, unten von zwei Sternen begleitet.*

Farben unbekannt: *Synnige.*

23. *Lilie, zu jeder Seite von einer Raute begleitet.*

Farben unbekannt: *Neyl.*

24. *Halbe Lilie (gespalten).*

Farben unbekannt: *Ahus.*

25. *gespaltener Schild,*

*rechts an dem Spalt eine halbe Lilie, aus welcher ein Klee-
stengel wächst.*

Links r., links in W. halbe b. Lilie, g. Kleeblatt, gekr. H.: die halbe Lilie. *Tassigny.*

Die Tulpe.

1. *Die Tulpe, aus Rosen hervorwachsend.*

In B. aus gr. Rasen wachsende gr. Staude mit zwei Tulpen. *Weissenfels.*

2. *Die Tulpe, aus Rasen hervorwachsend, zwischen einem Blatt und einer Maiblume.*

Farben unbekannt: Hz.: die drei beschriebenen Gewächse. *Hartenfeld.*

3. *Zwei Tulpen mit kurzen Stielen zu jeder Seite eines gespaltene Schildes.*

Farben unbekannt: *Brackel.*

4. *Drei Tulpen in Winkel gestellt.*

Farben unbekannt: *de Hoyer.*

5. *Querliegender Ast,*

aus dem oben zwei ins Kreuz geschlungene, unten drei herabhängende Tulpen hervorwachsen.

Gr. Ast und r. Tulpen in G., Hz.: g. Flug, dazwischen der Ast mit den Tulpen. *Essen.*

Die vierblättrige Blume.

1. *Rechtsschräger Balken, mit drei vierblättrigen Blumen beladen, oben und unten von einem Stern begleitet.*

W. Blumen auf r. Balken in B., w. Sterne, Hz.: r. Säule, oben mit einer vierblättrigen Blume belegt. *Bornemann.*

2. *Drei vierblättrige Blumen 2. 1., dazwischen eine Rose.*

Farben unbekannt: *Drenhusen.*

3. *Linksschräger Balken, mit drei vierblättrigen Blumen belegt, begleitet auf jeder Seite von einem Balken.*

Farben unbekannt: *Bouink.*

Die Nelke.

Auf gr. Rasen gr. Nelkenstock mit drei r. Blüten, Hz.: die Nelke aus g. Krone wachsend. *Nolken.*

Die Schilfstaude.

Zwei gekreuzte Schilfstauden.

Zwei unten abgeschnittene, gekreuzte g. Schilfstauden in R., Hz.: desgleichen. *Hackfort.*

Die Kornähren.

Zehn Kornähren 4. 3. 2. 1.

S. in W., gekr. H., aus welchem zwei w. Schwerter mit g. Griff herausragen. *Velmede.*

Die Eichel.

1. Drei Eicheln 2. 1.

Farben unbekannt: *Eicklinghoven.*

2. Balkenweise liegender Ast, aus welchem oben drei Eicheln herauswachsen.

Hz.: zwei Büffelhörner, in den Mündungen mit je drei Fähnchen besteckt, dazwischen aus dem Helm hervorwachsend drei Eicheln. *Glandorf.*

Die Distel.

Gr. Distel mit vier r. Blüten auf gr. Rasen in W., Hz.: ein gr. und ein r. Flügel, dazwischen die Distel wachsend. *Brecht.*

Farben unbekannt: *Dystel.*

Die Weinrebe und Traube.

1. In links getheiltem Felde, unten schräglinks liegend.

R. über W., schräglinks getheilt, gr. Rebe mit drei Blättern und Ranken, Hz.: Krone, darüber ein schräglinks r. über w. getheilte Flügel. *Hülst.*

2. Auf Balken, von drei Weinblättern, die in die Schildecken gerückt sind, begleitet.

Farben unbekannt: *Wingarden.*

3. Hängende Traube mit zwei Blättern.

G. Traube mit g. Blättern in B., gekr. H.: zwei b. Flügel, dazwischen die Traube. *Druffel.*

Farben unbekannt: Hz.: offener Flug. *Wiemann.*

4. Linksschräger Balken, zu jeder Seite von einer Traube mit zwei Blättern begleitet.

G. Balken, r. Trauben mit gr. Blättern in B., Hz.: g. Flug, dazwischen eine Traube. *Clotz.*

5. Drei Trauben 2. 1.

Farben unbekannt: *Drove.*

Die Birne.

Drei Birnen 2. 1., Hz.: Birne, oben mit Schilfstaude besteckt, Farben unbekannt: *Beren.*

Der Kohl- oder Kappeskopf.

Drei Kohlköpfe 2. 1.

Gr. in W., gekr. H.: eine gr. und eine w. Reihfeder. *Kunsthof.*

Der Kranz.

1. Der Rosenkranz mit fünf Rosen.

Farben unbekannt: *Borchard, Diedekenhus, Hoenrode, Valsch, Oedingen.*

2. Gespaltener Kranz auf gespaltener Schilde.

G. und R., mit einem Kranz in gewechselten Farben belegt, Hz.: r. g. Wulst, ein r. und ein g. Flügel, dazwischen der Kranz. *Wrede.*

3. Kranz aus zwei zusammen gebogenen Zweigen, mit je drei Rosen.

Hz.: zwei Rosen an Stielen. *Brilon, v. d. Dyke de piscina* gleich *Brilon.*

4. Rechtsschräger Balken, mit drei Kränzen (je mit vier Rosen) belegt.

Farben unbekannt: *Cruze, Clingen,* Hz.: zwei Büffelhörner, *Sülzen.*

5. Kranz, oben mit zwei Rosen, um einen abgekürzten Balken geschlungen.

S. Balken, gr. Kranz, mit r. Rosen in G., Hz.: s. g. Wulst, darüber Kranz mit vier Rosen, von zwei Seeweibchen gehalten. *Monsbruch, Münzebrock.*

6. Kranz, mit vier Ringen belegt.

Gr. Kranz, mit vier w. Ringen belegt in R., Hz.: wachsendes s. Ross. *Reichmeister.*

7. Dornenkranz.

Farben unbekannt: *Heyde.*

Die Naturerscheinungen.

Sonne (mit Gesicht).

In G. w. Sonne mit r. Gesicht, Hz.: die Sonne zwischen zwei von g. und w. getheilten Flügeln. *Rinteln.*

Farben unbekannt: *Prins, Schnetberg.*

Der Halbmond.

1. Die Spitzen nach rechts.

R. in W., Hz.: zwei r. gekleidete, aufgerectete Arme, die Hände zusammengelegt, zwischen zwei w., je mit zwei r. Balken belegten Flügeln. *Meininghaus*.
Farben unbekannt: Hz.: Flug, dazwischen der Halbmond. *Aldenholte gen. Balke*.

2. Die Spitzen nach oben.

R. in W., Hz.: r. w. Wulst, w. Baum. *Erde*.
Farben unbekannt: *Redern*.

3. Die Spitzen nach unten.

Farben unbekannt: *Revern*.

4. Drei Halbmonde, Spitzen nach rechts 2. 1.

Farben unbekannt: *Bekeseten, Harste, Laer, Peppingdorp*.

5. Drei Halbmonde, die Spitzen nach links.

Farben unbekannt: *Schenke, Schevendorf*, Hz.: zwei mit den Rücken gegeneinander gestellte Halbmonde.

6. Drei Halbmonde, die Spitzen nach oben.

W. in S., Hz.: zwei s. w. getheilte Büffelhörner in gewechselten Farben. *Aachen*.

7. Drei Halbmonde 2. 1., durch Schachbalken getrennt, Spitzen nach rechts.

Farben unbekannt: *Laer, Merika*.

8. Drei Halbmonde, Spitzen nach unten 2. 1., in der Mitte eine Salzpfanne.

G. Monde, s. Salzpfanne in B., gekr. H.: zwei b. Flügel, je mit einem Halbmond beladen, der dritte schwebend dazwischen. *Zelion gen. Brandis*.

9. Balken, darüber drei Halbmonde neben einander, Spitzen nach rechts.

Monde und Balken r. in W., Hz.: w. Flug. *Twendt*.
Farben unbekannt: *Eschedorp, Rybbering*.

10. Fünf Balken, darüberhin drei Halbmonde, 2. 1., Spitzen nach rechts.

Farben unbekannt: *Steinhaus*.

11. Siebenmal getheilt, darüber drei Halbmonde 2. 1., Spitzen nach rechts.

Farben unbekannt: *Schulingen*.

12. Drei Halbmonde, schrägrechts durch den Schild gesetzt.

Farben unbekannt: *Meler, Melies*.

13. Rechtsschräger, mit drei Halbmonden beladener Balken.

Balken S. in W., Monde g., Hz.: s. g. Wulst, zusammengelegter w. Flug, mit dem beschriebenen Balken belegt. *Grael*.

Balken R. in W., Monde g., gekr. H.: w. Flug, darauf nach aussen absteigend der beschriebene Balken. *Aplerbeck*.

14. Rechtsschräger, mit drei Halbmonden belegter Balken, oben von einem schlichten Ring begleitet.

Farben unbekannt: *Muddepennink*.

15. Linksschräger, mit drei Halbmonden beladener Balken.

B. Balken in R., Monde g., Hz.: die drei Monde schwebend 2. 1. *Albachsen*.

16. Rechtsschräger, mit fünf Halbmonden beladener Balken, zu jeder Seite von zwei schmalen Balken begleitet.

Farben unbekannt: *Palzode*.

17. Halbmond, Spitzen nach unten, je mit einem Stern belegt.

Farben unbekannt: *Zwythardt*.

Der Stern (Sporenrad).

1. Ein Stern.

B. in W., gekr. H.: ein w. und ein b. Flügel, dazwischen der Schild. *Huge*.

Farben unbekannt: *Bocholt, Sterneberg*, Hz.: Stern.

2. Gespaltener Schild, mit Stern belegt.

Farben unbekannt: *Herrike*.

3. Stern über Halbmond (Spitzen nach oben).

G. in B., Hz.: Krone, Mond und Stern vor fünf w. Straussenfedern. *Leliwa*.

Farben unbekannt: Hz.: acht Straussenfedern. *Mensing*.

4. Querbalken, mit drei Rauten beladen, darunter ein Stern.

R. Balken, w. Rauten und w. Stern in G., Hz.: g. Flug, mit dem r. Rautenbalken belegt. *Wallhaus*.

5. Halbmond (Spitzen nach links), von drei Sternen 2. 1. begleitet.

Alles G. in B., Hz.: fächerförmiges b. Schirmbrett, zu den Enden und in der Mitte mit je einer r. Säule belegt, aus welcher drei gr. Federn hervorkommen. Zwischen den Säulen befindet sich

nochmals je ein Busch von drei gr. Federn, die mittlere ist ausserdem mit einem g. Stern belegt.
Attendorn.

6. *Der Stern, im Schildeshaupt eines getheilten Schildes.*

R. über G. getheilt, oben w. Stern, Hz.: g. Hundekopf mit r. Halsband. *Schlickum gen. Aken.*
Farben unbekannt: *Vale.*

7. *Balken, mit einem Stern beladen.*

Gr. Balken mit r. Stern in W., Hz.: w. Flug, mit dem Stern auf Balken belegt. *Wynden.*

8. *Pfahl mit Balken, auf welchem ein Stern überzogen.*

S. Balken mit r. Stern, s. Pfahl in W. *Mylen.*

9. *Balken, darüber ein Stern.*

S. Schildfuss, g. Balken, oben in R. ein g. Stern. *Pennete.*
Farben unbekannt: der Stern nach links gerückt. *Grüter gen. Hunfeld.*

10. *Zwei Balken, im Schildfuss ein Stern.*

Farben unbekannt: *Kampferbecke.*

11. *Schräg geviertet, oben ein Stern.*

Farben unbekannt: *Bernewater.*

12. *Sparren, in der Spitze mit Stern belegt.*

Farben unbekannt: *Bocholt.*

13. *Sparren, mit drei Sternen belegt 1. 2.*

W. Sparren in R., g. Sterne, Hz.: w. Flug, dazwischen der Sparren mit den Sternen. *Greve.*

14. *Zwei rechtsschräge Balken, dazwischen ein Stern.*

S. in G., gekr. H.: auf jeder Seite je ein g. zwischen zwei s. Straussenfedern, dazwischen der Stern. *Mansberg.*

15. *Drei Sterne 2. 1.*

G. in B., Hz.: b. g. Wulst, gr. Pfauenbusch. *Friesenhausen.*

G. in B., Hz.: zwei b. Fasanenfedern. *Rettberg.*

G. in B., gekr. H.: gr. Pfauenbusch. *Tvöden.*

W. in B., Hz.: ein g. und ein w. Büffelhorn, dazwischen ein Stern. *Calv.*

W. in B., Hz.: b. Flug, je mit einem Stern beladen. *Holthausen.*

Farben unbekannt: *Bronchorst, Hundertmark.*

16. *Getheilte Schild, im Schildeshaupt drei Sterne neben einander.*

R. über W., getheilt, oben drei g. Sterne, Hz.: r. Flug, dazwischen ein Stern. *Piekenbrock.*

Farben unbekannt: Hz.: sechs Blätter an Stielen, fächerförmig gestellt. *Barchove.*

Hz.: sechs Blätter an langen Stielen. *Verenkove, Vogt v. Warendorp. Asseln.*

17. *Balken, mit drei Sternen beladen.*

R. Balken mit g. Sternen in W., Hz.: zwei gegeneinander gekehrte, gezahnte r. Sicheln mit g. Griffen. *Westrem.*

Farben unbekannt: Hz.: offener Flug, quer über beide Flügel ein Balken mit den drei Sternen. *Istrup.*

18. *Balken, mit drei Sternen belegt, von drei Eicheln 2. 1. begleitet.*

Oldendorpe.

19. *Stern mit daraufsitzender Schwalbe.*

G. Stern, w. Schwalbe in R., gekr. H.: Stern mit Schwalbe zwischen zwei r. Flügeln. *Schwalenberg.*

20. *Pfahl, rechts von einem Stern begleitet.*

Farben unbekannt: *Menden.*

21. *Getheilt, oben zwei Sterne, unten zwei Rosen.*

G. Sterne in B., r. Rosen in W., gekr. H.: b. Flug, dazwischen ein g. Stern. *Scheffer-Boichorst.*

22. *Sparren, oben von zwei Sternen, unten von einer Lilie begleitet.*

Farben unbekannt: *Felsberg.*

23. *Sparren, in der Spitze mit einem Stern belegt.*

Farben unbekannt: *Bocholt.*

24. *Rechtsschräger Balken, abwechselnd mit drei Sternen und zwei Halbmonden belegt.*

Farben unbekannt: *de atrio, Palzode.*

25. *Balken, darüber drei Sterne neben einander, über diesen ein Turnierkragen.*

Farben unbekannt: *Martini.*

26. *Andreaskreuz, in jedem Winkel ein Stern.*

G. in B., Gekr. H.: gekr. Seejungfer, in jeder Hand drei g. Federn hochhaltend. *Prenger.*

27. *Balken,*

mit einem Stern beladen, von vier Sternen, zwei oben und zwei unten, begleitet.

R. Balken, g. Sterne in B., Hz.: b. r. Wulst, zwei b. Flügel, je mit leerem r. Balken belegt, darüber und darunter je von einem g. Stern begleitet, der fünfte zwischen den Flügeln. *Wydenbrück.*

28. *Schrägrechter Balken, mit fünf Sternen beladen.*

Farben unbekannt: *Schoneweder.*

29. *Turnierkragen,*

an beide Seitenränder anstossend, oben von drei, unten von vier balkenweise gestellten Sternen begleitet.

S. Turnierkragen in W., r. Sterne, Hz.: s. gekleidete Mohrenpuppe, die Hände über dem Kopf zusammen gelegt, von einem Kranz von sieben r. Sternen begleitet. *Basse.*

30. *Balken, von drei Sternen begleitet.*

B. Balken, s. Sterne in W., Hz.: b. w. Wulst, w. Flug, je mit einem Stern beladen, der dritte dazwischen. *Aden.*

Farben unbekannt: *Sasse.*

31. *Rechtsschräger, mit drei Sternen beladener Balken.*

R. Balken, g. Sterne in B., Hz.: w. Flug, dazwischen ein Stern. *Plönies.*

32. *Turnierkragen, darunter drei schrägrechts gestellte Sterne.*

Farben unbekannt: *Böckem.*

33. *Drei Sterne 2. 1., dazwischen eine Kugel.*

Farben unbekannt: *Clotemann.*

34. *Drei Sterne 2. 1., dazwischen ein schlichter Ring.*

Walstede.

35. *Zwei Sparren, dazwischen drei Sterne 2. 1. auf gespaltenem Schild.*

Rechts b., links g., darüber zwei s. Sparren, zwischen denen drei w. Sterne, gekr. H.: drei s. Straussenfedern. *Garrelts.*

36. *Drei Sterne 2. 1., dazwischen querliegender, oben und unten gestümmelter Stamm.*

B. in W., Hz.: zwei b. Büffelhörner. *Werner.*

37. *Zwei Sterne neben einander, begleitet von drei Rosen 2. 1.*

Farben unbekannt: *Dolle.*

38. *Neun Sterne 3. 3. 2. 1.*

Farben unbekannt: *Borg.*

39. *Vierzehn Sterne 5. 4. 3. 2.*

Farben unbekannt: *Scheburken.*

40. *Getheilt, ein um die Theilungslinie nach unten gelegter halber Stern.*

Farben unbekannt: *Anteloye.*

41. *Sparren, im rechten Oberwinkel ein Stern.*

Farben unbekannt: *v. der A.*

42. *Sparren, von drei halben (gespaltenen) Sternen begleitet.*

S. Sparren, g. Sterne in W., Hz.: w. Flug, dazwischen der Schild. *Pöppinghausen.*

43. *Sparren, von drei Sternen 2. 1. begleitet.*

S. Sparren, s. Sterne in W., Hz.: Krone, ein w. und ein s. Flügel, dazwischen der Sparren. *Düsterlo.*

44. *Der Komet.*

In B. g. Sparren, darüber zwei s. gegeneinander gestellte Flügel, darunter ein g. Komet, Hz.: s. Doppeladler. *Noel.*

Der Regenbogen.

1. *Zwei mit den Rücken gegen einander gestellte Regenbogen.*

Farben r. g. b. in W., gekr. H.: w. Säule mit fünf g. Federn besteckt, zu jeder Seite von einem Regenbogen begleitet. *Hake.*

2. *Etwas gebogener, rechtsschräger Balken, dreimal mit Regenbogen in drei Farben belegt.*

W. Balken und r. Regenbogen, S. B. G., Hz.: r. w. Wulst, r. Flug, je mit dem beschriebenen Balken nach aussen absteigend belegt. *Dumpsdorff.*

Der Dreiberg.

1. *Einfacher Dreiberg.*

B. in W., Hz.: ein w. und ein b. Flügel. *Brincken zu Dortmund.*

2. *Etwas schräg gestellter Dreiberg.*

W. in R., Hz.: r. Flug, dazwischen der Dreiberg. *Brinck.*

3. *Balken, darüber ein Dreiberg.*

Farben unbekannt: *Greve.*

4. *Rechtsschräger Balken, mit drei Dreibern belegt.*

Drei gr. Dreiberge auf r. Balken in W., Hz.: r. Hirschkopf mit g. Geweih. *Hövel.*

Der Fünfberg.

Farben unbekannt: drei Schilfkolben. *Klövekorn.*

Die Flamme.

Turnierkragen, darunter drei Flammen 2. 1.
R. in G., Hz.: r. g. Wulst, darüber ein g. und ein r. Flügel. *Buttel.*

Gebäude und Theile von Gebäuden.

1. Zinnenmauer, quer durchs Schild.

Farben unbekannt: Zinnenmauer, zuweilen darüber zwei gekreuzte Pfeile, die Spitzen nach unten. *Murmann* auch *op der Muren.*

2. Rechtsschräge Zinnenmauer.

R. in W., Hz.: r. w. Wulst, zwei gr. Zweige, nach aussen mit je drei w. vierblättrigen Blumen. *Kaas.*

Das Haus.

W. Haus mit Treppengiebel in R., Hz.: zwei r. Büffelhörner, dazwischen das Haus. *Steinhaus.*

R. Haus auf gr. Rasen in W., Hz.: das Haus auf Rasenstück zwischen zwei w. Flügeln. *Erp Brockhausen.*

Farben unbekannt: Haus mit Treppengiebel, auf der Spitze eine Fahne, *Steinhaus*; Haus mit Treppengiebel, *Hoehus.*

Die Burg.

S. Burg mit zwei Thürmen in W., Hz.: fünf gr. Pfauenfedern. *Schlotheim.*

Farben unbekannt: Burg mit einem Thurm, *Borghus*, Burg mit zwei Thürmen, *Nordenbeck.*

Die Kapelle.

W. Kapelle mit drei kleinen Thürmchen in S., Hz.: w. Flug. *v. d. Snare gen. Snarmann.*

Kleine Kapelle auf dem rechten Balken eines Ankerkreuzes.

W. Ankerkreuz und g. Kapelle in B., Hz.: die Kapelle. *v. d. Capellen.*

W. Ankerkreuz und g. Kapelle in B., Hz.: w. Schwanenhals zwischen zwei b. Flügeln. *v. d. Capellen anders.*

Der Thurm.

1. Der gezinnte Thurm auf quer durch den Schild gezogener Mauer.

R. in W., gekr. H.: der Thurm zwischen zwei w. Flügeln. *Steinhausen.*

2. Thurm mit spitzem Dach, auf letzterem ein Kreuz.

S. in W., Hz.: s. w. Wulst, s. Flug, dazwischen der Thurm. *Wenge.*

Farben unbekannt: *Cöln, Velthaus.*

3. *Zinnenthurm mit erkerartigem Ausbau.*
S. in W., *Wenge gen. Lamstorf.*

4. *Thurm, an welchem links ein Löwe heraufspringt.*

Farben unbekannt: *Piat.*

5. *Drei Thürme, oben je mit einem Fähnchen besteckt, neben einander.*

R. in W. *Torn.*

6. *Vier Balken, auf dem obersten drei Thürme mit spitzen Dächern.*

B. in W., Hz.: eine w. und zwei b. Straussenfedern. *Wulffen.*

7. *Der Thorthurm, das Thorhaus.*

R. in W., Hz.: r. w. Wulst, eine r. zwischen zwei w. Straussenfedern. *Weige.*

Offenes Thor.

Farben unbekannt: *Dorbor, Bordor.*

Drei Fenster 2. 1.

Farben unbekannt: *Holtope.*

Die Säule.

Aufrechte Säule, von zwei Halbmonden begleitet, Farben unbekannt: *Thoven.*

G. gekr. w. Säule auf Stufen in R., gekr. H.: eine r. Löwentatze mit w., eine w. mit r. Apfel. *Zuylen v. Anholt.*

G. gekr., schrägrechts liegende s. Säule in G., gekr. H.: eine g. und eine s. Fahne. *Zenge.*

Die Treppe.

Farben unbekannt: *Stenhorst.*

Das Dach, Sparrenwerk.

S. Sparrenwerk in G., Hz.: s. g. Wulst, darüber das s. Sparrenwerk, rechts vom g. Löwen, links vom s. Greif gehalten. *Schöppingk gen. op dem Hamme.*

Die Brücke aus Mauerwerk über Wasser.

R. Brücke von drei Bogen über b. Wellen in G., gekr. H.: zwei zusammengelegte Flügel, der untere g., der obere r. *Schlebrügge.*

Das Fallgatter.

G. in R., gekr. H.: g. Säule, mit zwei Reihen g. Federn besteckt. *Schele.*

Der Maueranker.

1. Schrägrechts liegender Maueranker.

R. in W., w. Flug, jeder Flügel absteigend mit dem Maueranker belegt. *Bellinghausen.*

G. in B., Hz.: b. Flug, jeder Flügel absteigend mit dem Maueranker belegt. *Hanxleden.*

G. in B., Hz.: ein g. und ein b. Flügel. *Reven.*

Farben unbekannt: *Helfenberg, Hopingen*, über ein geviertes Schild gelegt, *Middelstena, Scrivel.*

2. Aufgerichteter Maueranker.

S. in G., gekr. H.: zwei g. Flügel, je mit dem Maueranker belegt. *Hatzfeld.*

Farben unbekannt: *Nyem, Rodekissen.*

3. Quergelegter Maueranker.

Farben unbekannt: *Tecke.*

Kleidungsstücke und zur Kleidung gehörende Sachen:

Schmuckstücke, Beutel, Taschen etc.

Kopfbedeckungen.

1. Eine Mütze.

Nach links herüber gebogene s. Mütze, dreimal mit gewelltem g. Band besetzt in G., Hz.: s. g. Wulst, darüber ein g. und ein s. Flügel. *Weddesche.*

Nach links gebogene r. Mütze mit Hermelinaufschlag in G., Hz.: spitze r. Mütze mit Hermelinaufschlag, oben mit fünf w. Federn besteckt. *Falkenstein.*

2. Drei Mützen 2. 1.

In G. drei r. Mützen mit s. Kinnband, Hz.: zwei g. Turnierlanzen, die rechte mit r., die linke mit b. Flagge, dazwischen eine Mütze. *Holle.*

In W. drei etwas rechtsschräg gestellte s. Tartarenmützen, Hz.: bärtige, s. gekleidete Puppe mit s. Tartarenmütze. *Ketelhodt.*

Der Kardinalshut.

Farben unbekannt: *Schulte.*

Der Judenhut.

vgl. auch bei Schutzwaffen unter Eisenhut.

1. Ein Judenhut.

Farben unbekannt: *Essende.*

2. Drei Judenhüte 2. 1.

R. in W., Hz.: nach rechts gewandte w. Puppe eines bärtigen Juden, einen r. Judenhut auf dem Kopfe. *Hemmerde.*

Desgl. *Juden.*

G. in B., Hz.: b. g. Wulst, darüber eine g., neunblättrige Schilfstaupe. *Hardenrath.*

Farben unbekannt: *de Ioede.*

Schmuckgegenstände.

Der Ring.

1. Ein schlichter Ring.

S. in W., Hz.: s. Hundekopf mit w. Halsband. *Altenbockum.*

R. in W., Hz.: zwei natürliche Maiglöckchenstengel, durch den Ring zusammengehalten. *Hamm.*

Gekr. H.: gr. Pfauenbusch. *Heyden-Rynsch.*

Farben unbekannt: *Geist, Grüter.*

2. Ein Ring, mit Band umwunden.

Farben unbekannt: *Rynchof.*

3. Ring, aussen mit Federn besteckt.

Farben unbekannt: *de Aquis, Eilwordessen.*

4. Ring, darüber drei Vögel balkenweise gestellt.

Farben unbekannt: *v. d. Becke.*

5. Aussen mit vier Blättern besetzter Ring.

R. in G., Hz.: g. Brackenkopf. *Büderich.*

6. Ring, aussen mit sechs Pfeilspitzen besetzt.

Farben unbekannt: *Schwagstorf.*

7. Ring, aussen mit acht Blättern besetzt.

Farben unbekannt: *Schene, Haddorpe.*

8. Balken, darüber ein Ring.

Farben unbekannt: *Lamesdorpe, Waterhus, Wunne.*

9. Turnierkragen, darunter ein Ring.

B. Turnierkragen in W., r. Ring, Hz.: b. w. Wulst, zwei von b. w. getheilten Büffelhörnern in gewechselten Farben. *Bakum.*

10. Drei schlichte Ringe 2. 1.

G. in B., Hz.: zwei b. Flügel, je mit den Ringen beladen. *Harde.*

W. in B., Hz.: b. Flügel, je mit den Ringen beladen. *Frydag, Freytag.*

R. in W. *Blomensæet.*

W. in S., gekr. H.: zwei s. Flügel, je mit den Ringen beladen. *Hoyningen gen. Huene.*

S. in W., auch W. in B., s. w. oder b. w. Wulst, zwei w. Straussenfedern, dazwischen die Ringe pfahlweis gestellt. *Freitag zu Estorf.*

G. in R., gekr. H.: w. Flug, dazwischen der Schild. *Hagenbeck.*

W. in G., Hz.: ein g. Flügel, darauf die drei r. Ringe.
Bobbe.

Farben unbekannt: *Broke, Erdmann*, Hz.: zwei Fasanenfedern, je mit den drei Ringen beladen. *Hechlen, Pudike.*

11. *Gespaltener Schild, darauf pfahlweise drei Ringe.*

Rechts g., links r. Ringe: s. gekr. H.: ein g. und ein r. Flügel, dazwischen der Schild. *Knipping.*

12. *Getheilte Schild, oben drei Ringe balkenweise gestellt.*

Farben unbekannt: *Kerkhof.*

13. *Getheilt, oben drei Ringe 2. 1.*

Farben unbekannt: *Rogge.*

14. *Getheilt, unten drei Ringe 2. 1.*

Farben unbekannt: *Aden.*

15. *Turnierkragen, darunter drei Ringe 2. 1.*
S. in W., Hz.: s. gekleidete Puppe mit w. Kragen und w., nach links flatternde Binde. *Herdike.*

Farben unbekannt: *Ermardinghusen, Erenbractinghove.*

16. *Zwei Balken, dazwischen balkenweise drei Ringe.*

R. in G., Hz.: r. g. Wulst, wachsender g. Löwe zwischen einer g. und einer r. Straussenfeder. *Schenkebeer.*

17. *Rechtsschräger, mit drei Ringen beladener Balken.*

Ringe r., Balken W. in R., gekr. H.: zwei r. Flügel, nach aussen absteigend, mit dem beschriebenen Balken belegt. *Besten.*

18. *Andreaskreuz, in jedem Winkel ein Ring.*

R. in W., Hz.: neunblättrige r. Schilfstaude. *Ankum.*
Farben unbekannt: *Vornholte.*

19. *Zehn Ringe 3. 3. 3. 1.*

W. in S., die äusseren Ringe der vorletzten Reihe nach aussen offen, gekr. H.: ein w. und ein s. Büffelhorn. *Crechting.*

R. in G., Hz.: zwei r. Flügel mit g. Querbalken, begleitet von 3. 2. 1. g. Ringen. *Ringenberg.*

Der Siegelring.

1. *Drei Siegelringe 2. 1.*

G. in R., Stein nach oben, Hz.: r. Flug, dazwischen ein Ring. *Todrank.*

Farben unbekannt: *Enger.*

2. *Mit einem Stern beladener Balken, begleitet von drei Siegelringen 2. 1. mit spitzen Steinen.*

Stern und Ringe, g. Balken, S. in Gr., Hz.: s. g. Wulst, zwei gr. r. getheilte Büffelhörner in gewechselten Farben. *Wippermann.*

Drei Ohrringe 2. 1.

Farben unbekannt: *Brakel, Rattinghausen.*

Drei Knöpfe 2. 1.

Farben unbekannt: *Rodeleven.*

Die Spange.

1. *Runde Spange mit lilienartigen Verzierungen.*

R. in W., Hz.: r. w. Wulst, ein w. und ein r. Flügel, dazwischen die Spange. *Nagel.*

Farben unbekannt: *Rudere.*

2. *Runde Spange, mit einem Kranz von Blättern umgeben.*

R. Spange, gr. Blätter in W., Hz.: w. r. Wulst, zwei r. Büffelhörner. *Hadewig.*

3. *Die rautenförmige Spange.*

Farben unbekannt: *Havichorst.*

4. *Rautenförmige Spange auf gespaltenem Schild.*

Rechts s., links g. w. Spange. *Rinkerode.*

Farben unbekannt: *Rensing.*

5. *Rautenförmige Spange, mit dem unteren Ende an einen Balken stossend.*

Balken r., Spange B. in G., g. Flug, dazwischen die Spange. *Bodelswingk.*

Balken r., Spange B. in G., Hz.: zwei g. Schilfstauden mit drei Blättern. *Westhusen.*

Farben unbekannt: *Specken, Dinggen.*

Die runden Schellen.

1. *Drei Schellen 2. 1.*

G. in S., gekr. H.: zwei s. w. getheilte Büffelhörner in gewechselten Farben. *Klopman.*

W. in R., Hz.: eine Schelle. *Bellinghofen.*

Farben unbekannt: *Berghofen.*

2. *Rechtsschräger, mit drei Schellen beladener Balken.*

Farben unbekannt: *Berghoven.*

Die Geldbörse.

R. Börse mit g. Bügel, unten mit drei g. Quasten in W., Hz.: w. Flug. *Buerse*.

Der Geldbeutel (Ziehbeutel mit Ringen).

Farben unbekannt: *Michel*.

Geldbörse

in Form einer Margarethentasche.

Farben unbekannt: *Budel*.

Der Wetsch (mittelalterliche Tasche).

Schrägrechter Balken mit drei Taschen belegt.

Farben unbekannt: Hz.: Flug, mit dem beschriebenen Balken belegt, *Tasche*; Hz.: zwei Zeltplöcke, *Tüting*.

Das Sporenrad.

W. in Gr., gekr. H.: darüber das Sporenrad. *Passau v. Horn*.

Die Schusswaffen:

Helme, Schienen, der Eisenhut etc.

vgl. auch den Judenhut.

Der Eisenhut.

1. Ein Eisenhut.

S. in W., Hz.: bärtige, nach links gewandte s. Puppe, einen Eisenhut auf dem Kopfe. *Ketelhodt*, altes W. Farben unbekannt: *Ruze, Wlome, Essende*.

2. Drei Eisenhüte 2. 1.

Gespaltene Eisenhüte, rechts w., links b., in G., Hz.: b. g. Wulst, darüber ein Eisenhut wie im Schilde, eine kurze Säule, oben mit vier w. Federn besteckt. Aus den Decken kommt rechts ein b. geschienter Arm, der an den Schildrand greift. *Wendt*. Farben unbekannt: Hz.: zwei Büffelhörner. *Rodeleven*.

Der Helm.

1. Glatter Helm ohne Abzeichen.

B. in G., Hz.: drei r. Pfauenfedern zwischen je drei s. Hahnenfedern. *Hoberg*. Farben unbekannt: *de Hillige, Koghelenberg*, von drei Rosen 2. 1. begleitet, *Regeword, Schuss*.

2. Helm mit offenem Flug.

(NB. Vielleicht sind die unten angegebenen Wappen zum Theil nur Helmsiegel.)

W. in B., w. Wulst, zwei w. Flügel, Hz.: desgl. *Wahle*. B., mit w. Flug in G., H. gekr.: w. Flug. *Wischel*.

Allenhusen, Beklen, Hofslögere, Flug mit Balken, worauf ein Hufeisen, belegt, *de Lunne, Pumenere, Ouhusen*, Balken über beide Flügel gezogen, *Schele gen. de Schroder, Silkensode*, die Flügel mit je drei Balken belegt, *Tunen, Worden, Ebbinghusen*.

3. Helm mit drei Wimpeln (oft hakenartig gestellt) an Turnierlanzen.

W. Helm, bl. w. Wulst, drei g. Turnierlanzen, die äusseren mit w., die mittlere mit r. Wimpel, Hz.: b. w. Wulst, sechs g. Turnierlanzen, je von rechts nach links r. w. g. gewimpelt. *Schade*.

4. Helm mit zwei Federn besteckt.

W. in B., Hz.: b. w. Wulst, drei w. Federn. *Frese*. Farben unbekannt: *Henstrup*.

5. Helm mit Federbusch.

In B. w. H. mit abwechselnd vier w. und drei r. Straussenfedern besteckt, Hz.: b. w. Wulst, g. Säule, oben mit treppenartigem Aufsatz, darüber der r. w. Federbusch. *Kückelsheim*.

B. H. in W., mit drei r. und drei w. Straussenfedern abwechselnd besteckt, H. desgl. *ter Borch*.

Gespaltener Schild, rechts w., links s., darüber b. H. mit sieben gr. Straussenfedern, gekr. H.: Pfauenbusch in zwei Reihen. *Heede*.

Farben unbekannt: *Hoseden, Kedinghausen, Kur*; mit Pfauenfedern, *Coven*; *Clot v. Andopen*; mit Hahnenfedern, *Osdagessen*.

6. Helm mit Blättern an Stielen besteckt.

B. H., fünf g. Blätter an gr. Stielen in W., Hz. desgl. *Lütkendorp*.

7. Helm, abwechselnd mit vier Perlstäben und drei Schilfstauden besteckt.

Farben unbekannt: *Altena, thon Altena*.

8. Helm, oben mit sechs Zeltplöcken, unten mit je vier Perlstäben besteckt.

Farben unbekannt: *Cöbbing*.

9. Helm, mit acht Zeltplöcken fächerförmig besteckt.

Farben unbekannt: *Kunsebeck*.

10. Helm, mit zwei pilzförmigen Schirmbrettern verziert.

Beyer, Odinghausen; *Wisch*, jedes Schirmbrett mit einer Lilie belegt.

11. Helm mit zwei oben geperrten Schirmbrettern, dazwischen eine Spitze.

Hagen.

12. *Helm, mit zwei rechteckigen Schirmbrettern seitwärts belegt.*
Farben unbekannt: *Sande.*
13. *Helm mit Schirmbrett in Form eines Schildes, darüber ein Hahnenschwanz*
Farben unbekannt: *Lübbecke.*
14. *Helm mit zwei Büffelhörnern, dazwischen eine Raute, seitwärts unter den Hörnern mit je zwei Blättern besteckt.*
Farben unbekannt: *Odenhausen.*
15. *Helm mit zwei Büffelhörnern, die auswärts mit Kugeln belegt sind.*
Farben unbekannt: *Lunne.*
16. *Helm mit zwei Kuhhörnern, die aussen mit Kugeln belegt sind.*
Farben unbekannt: *Oldenborg.*
17. *Helm mit zwei dreimal umwundenen Kuhhörnern.*
Farben unbekannt: *Tudorp.*
18. *Helm mit Hirschgeweih.*
Farben unbekannt: *Schwarzenberg v. Suderlage.*
19. *Helm mit Haarbusch.*
Farben unbekannt: *Büssen.*
20. *Helm mit zwei Handwedeln.*
Farben unbekannt: *Iserhus.*
21. *Helm mit zwei Schwertern, die Spitzen nach oben seitwärts mit Hahnenfedern besteckt.*
Farben unbekannt: *Machg.*
22. *Helm mit zwei halben (gespaltenen) Lilien.*
Farben unbekannt: *Nese.*
23. *Helm mit quer darüber liegendem Horn, Spitze nach links, oben mit Federbusch.*
W. Helm, w. Horn, Busch von acht w. Hahnenfedern in B., Hz.: desgl. *Millendorpe.*
24. *Helm mit Hahnenfedern.*
Farben unbekannt: *Osdagessen.*
25. *Helm mit einer wachsenden nackten Jungfrau.*
Alles W. in B., die Jungfrau mit aufgehobenen Armen und wallendem Haar, Hz.: Krone, darüber die Jungfrau. *Hidessen.*

26. *Helm mit drei Lilien, eine nach oben, zwei nach der Seite.*
Farben unbekannt: *Herfelde gen. Clot.*
27. *Helm mit zwei Palmzweigen.*
Hz.: desgl. Farben unbekannt: *Hachmeister.*
28. *Helm mit zwei Büffelhörnern, nach aussen mit Nägeln besteckt.*
Farben unbekannt: *Wisch.*
29. *Helm, mit drei Pfriemen besteckt.*
Farben unbekannt: *Gravemann.*
30. *Helm mit rautenförmiger, an den drei Ecken mit Federn besteckter Spange.*
Farben unbekannt: *Elrebecke.*
31. *Helm mit zwei über die Stiele ins Kreuz gelegten Blättern.*
Farben unbekannt: *de Scelle.*
32. *Helm mit zwei ins Kreuz gelegten Linden-zweigen, je mit drei Blättern.*
Farben unbekannt: *Bromenhaghe.*
33. *Helm mit zwei Sägen.*
Farben unbekannt: *Nedere.*
34. *Helm mit vier Hakenlanzen.*
Hz.: Flug, Farben unbekannt: *Graffen.*
35. *Helm mit Maiglöckchenstrauß.*
Farben unbekannt: *dör den Hagen.*
36. *Helm mit drei Bärenatzen.*
Farben unbekannt: *Karge.*
37. *Helm mit Halbmond, Spitzen nach oben, jede Spitze mit Federbusch besteckt.*
Farben unbekannt: *Cleykamp.*
38. *Helm mit zwei aufgereckten Armen, eine Krone haltend.*
Farben unbekannt: *Elmere gen. Schultete.*
39. *Helm mit Säule, die oben durch eine mit Federn besteckte Kugel gekrönt ist.*
Farben unbekannt: *Rymann.*
40. *Helm mit acht Fähnchen.*
Farben unbekannt: *Rotwordessen.*
41. *Helm mit Kreuz, welches an den Enden mit Federn besteckt ist, in der Mitte des Kreuzes eine Rose.*
Farben unbekannt: *Dus.*

42. Helm mit Mühlstein, der mit drei Schilfstauden in Kreuzform besteckt ist.

Farben unbekannt: *Henge*.

43. Helm, mit Querstab belegt, der an jedem Ende in ein Kleeblattkreuz ausläuft.

Farben unbekannt: *Scalvere*.

44. Helm, von Perlenkranz umgeben, über demselben ein Sparren, welcher von zwei Palmzweigen vorn begleitet ist.

Farben unbekannt: *Hachmeister*.

45. Helm, von einem Nesselblatt umgeben.

Farben unbekannt: *Abbet*.

46. Helm aus Kettenwerk,

oben mit rundem Schirmbrett, welches mit sechs Kugeln belegt ist, nach aussen mit drei kleinen Palmzweigen besteckt.

Farben unbekannt: *Driehus*.

47. Helm mit Kardinalshut.

Farben unbekannt: *Asholte*.

Drei Helme 2. 1.

W. in B., Hz.: gekr., b. gekleidete Jungfrau mit wallendem Haar, zwei w. Helme hochhaltend. *Nordenbeck*.

Rüstzeug.

Zwei Knieschienen, Knielinge.

Getheilt, oben zwei Knieschienen nach links gebogen neben einander, Hz.: Flug. Farben unbekannt: *Huge gen. Kneiling*.

Der Schild im Schilde.

1. Herzschild.

W. in R., gekr. H.: ein r. und ein w. Büffelhorn. *Droste zu Vischering und zu Senden*.

W. in R., über dem Schild die Grafenkrone, gekr. H.: ein r. und ein w. Büffelhorn. *Graf Droste zu Vischering*.

G. in R., gekr. H.: zwei r. Büffelhörner. *Callenberg*.

Gr. in G., gekr. H.: ein g. und ein gr. Flügel, dazwischen der Schild. *Laer*.

R. in W., rechts im Schildeck ein schlichter g. Ring. Hz.: eine r. und eine w. Fasanenfeder. *Aldendorp*.

Farben unbekannt: *Aldinghof, Cörbecke, Stochau, Blecken*. Hz.: zwei gekreuzte Pfeile, Spitze nach oben.

2. Der Herzschild in geständertem Schild.

B. in r. g. geständertem Schild, Hz.: r. g. Wulst, ein b. und ein r. Palmzweig. *Vaerst*.

R. in b. g. geständertem Schild, Hz.: ein b. und ein g. Flügel. *Eller*.

3. Der geständerte Herzschild.

Farben unbekannt: *Steling*.

4. Herzschild, mit einem Balken belegt.

Farben unbekannt: *v. d. Brocke*.

5. Herzschild, mit zwei Balken belegt.

In R. w. Herzschild mit zwei b. Balken, gekr. H.: gr. Pfauenbusch. *Münster*.

6. Herzschild, mit rechtsschrägem Balken belegt.

Farben unbekannt: *Colthen*.

7. Herzschild, mit gebogenem Balken belegt.

W. Herzschild, s. Balken in R., r. w. Wulst, zwei w. Büffelhörner, dazwischen der Schild. *Holthausen*.

8. Herzschild, mit drei linksschrägen Balken belegt.

Farben unbekannt: *Egging*.

9. Herzschild mit gekröntem Löwen.

R. Schild, w. Herzschild, s. g. gekrönter Löwe in R., Hz.: r. Kugel, darüber siebenblättrige s. Schilfstaupe. *Kerckerinck zu Amelsbüren*.

Desgl., g. r. gezungter Kameelkopf. *Kerckerinck zu Lubeck*.

10. Herzschild, darin eine querliegende, anstossende Brücke.

Farben unbekannt: *Berge*.

11. Herzschild, mit vielen Münzen belegt

4. 5. 4. 3. 2. 1.

G. Münzen in R., Herzschild in W., gekr. H.: w. Säule, w. Federbusch mit fünf g. Kugeln 1. 2. 2. belegt. *Clooster*.

12. Herzschild, mit drei Lilien 2. 1. belegt.

G. Lilien, b. Schild in G., Hz.: b. g. Wulst, zwei s. Flügel, je mit zehn, 3. 4. 3. w. Rauten belegt. *Bischopink*.

13. Herzschild mit einem Kleeblatt, von einem einfachen langen Blatt gekreuzt.

W. Herzschild mit gr. Blättern in R., zwei gekr. H.: 1. w. r. Flug, dazwischen das Kleeblatt, 2. s. Flug, dazwischen zwei gr. lange Blätter. *Gronfeld Edler v. Otbergen*.

14. Herzschild, von sechs Sternen umgeben.

Alle sW. in B., gekr. H.: ein b. Flügel. *Sparr*.

15. Herzschild, darin drei Vögel balkenweise gestellt, von sechs Kugeln umgeben.

S. Vögel in W., g. Kugeln in R., Hz.: drei r. Straussenfedern. *Cretier*.

16. *Herzschild mit Adler, der ein Schildchen auf der Brust hat, in geschachtem Schilde.*

S. Adler mit w. Schildchen, mit b. Kreuz in W., Hängeschild w. r. geschacht, vier gekr. H.: 1. gekr. nackte Jungfrau mit fliegendem Haar, die Arme gestümmelt, 2. 16 w. Fähnchen, 3. der Adler des Herzschildes, 4. g. Flügel. *Graf v. Almelo Tappe.*

17. *Herzschild, von acht Vögeln, dem Schildrand folgend, begleitet.*

B. in G., Vögel r., gekr. H.: nach links auffliegender Vogel mit g. Halsband. *Wisch.*

18. *Gezahnter, gespaltener Herzschild.*

Farben unbekannt: Hz.: Flug. *Suderland.*

19. *Gezahnter Herzschild, viermal rechts-schräg getheilt.*

Farben unbekannt: *Plock.*

20. *Gekrönter Löwe in einem mit Schuppenfeh bordirten Schilde.*

Farben unbekannt: *Hombarg.*

21. *Herzschild*

auf einem mit drei Balken und einem rechtsschrägen Balken belegten Felde.

Herzschild, g. Rad in S. mit g. Rand, Hauptschild drei s. Balken und r. Schrägbalken in G., Hz.: offener g. Flug, mit den drei s. Balken und dem nach innen absteigenden r. Schrägbalken belegt. Auf dem Schilde die Grafenkrone. *Graf v. d. Broel Plater gen. Syberg v. Wischlingen.*

22. *Gezahnter Herzschild, mit drei rechts-schrägen Wecken beladen.*

B. Wecken auf G. in B., b. w. Wulst, ein g., innen mit drei b. und ein b. innen mit drei g. Nägeln bestecktes Büffelhorn. *Drolshagen.*

23. *Herzschild, durch Zinnen gebildet.*

Farben unbekannt: *Dolberg.*

Der Schild im Schilde.

1. *Zwei Schildchen im Schildeshaupt.*

R. in W., Hz.: r. w. Wulst, br. Hirschgeweih, dazwischen ein Schildchen. *Grüter.*

Unten von einem Kleeblatt begleitet, g. Schildchen, gr. Kleeblatt in R., s. w. Wulst, s. Flug, dazwischen zwei gr. Zweige. *Esselen.*

2. *Drei Schildchen 2. 1.*

W. in R., Hz.: der ganze Schild. *Ludelinghausen.*
S. in G., gekr. H.: ein g. und ein s. Flügel. *Löbecke.*
Farben unbekannt: *Buelswingen.*

3. *Drei in Winkel in der Mitte des Schildes gestellte Schildchen.*

S. in G., Hz.: s. Flug. *Hoewel.*

4. *Balken, von drei Schildchen 2. 1. begleitet.*

Farben unbekannt: *Schilt.*

Trutzwaffen.

Die Sturmleiter.

Pfahlweise gestellt, W. in R. *Horstel.*
Schrägrechts, oben mit Haken, R. in W., Hz.: Krone, w. Thurm mit r. Dach, welches oben mit fünf w. Federn besteckt ist. *Frhr. v. Donop.*

Die Lanzenspitze.

a) Form einer 1.

Drei Lanzenspitzen, zu 2. 1. gestellt.

R. in W., Hz.: r. w. Wulst, darüber s., mit neun g. Kugeln beladenes Kreuz. *Hake.*

b) Gewöhnliche Form.

1. *Eine Lanzenspitze, pfahlweise gestellt.*

W. in B., Hz.: b. w. Wulst, darüber die Lanzenspitze zwischen zwei b. Büffelhörnern. *Warpke.*

2. *Schrägrechts gestellte Lanzenspitze.*

Farben unbekannt: *Eggink.*

3. *Zwei Hakenlanzenspitzen neben einander.*

Farben unbekannt: *v. d. Cameren.*

4. *Zwei gestürzte Lanzenspitzen.*

Farben unbekannt: *v. d. Cameren anders.*

5. *Zwei ins Kreuz gelegte Haken (Lanzen spitzen).*

Farben unbekannt: *Vrede v. Lünheren, Hakenesch.*

Die Hakenlanze.

1. *Zwei gekreuzte Hakenlanzen.*

W. in B., Hz.: b. w. Wulst, darüber die Hakenlanzen, zwischen denselben ein leerer Schild, oben mit drei gr. Federn besteckt. *Barner.*

B. Eisen, r. Schaft in G., gekr. H.: die Hakenlanzen. *Hacke v. Herne.*

B. Eisen, r. Schaft in G., Hz.: r. g. Wulst, eine g. und eine r. Fasanenfeder, dazwischen der Schild.
Hake v. Wallenstein.

2. *Desgleichen in einem mit zwölf Steinen belegten Schilde.*

G. in B., zwölf g. Steine, in jedem Winkel drei, Hz.: b. g. Wulst, zwei b. Flügel, dazwischen die Lanzen. *Rüspe.*

Farben unbekannt: *Sölde.*

3. *Drei Hakenlanzen, in Winkel gestellt.*

Farben unbekannt: *Kake.*

4. *Drei Hakenlanzen, um eine Kugel in Winkel gestellt.*

R. Kugel, s. Lanzen in G., Hz.: r. g. Wulst, darüber die drei Lanzen neben einander. *Brobecke.*

5. *Drei Hakenlanzen um einen Stern in Winkel gestellt, in jedem Winkel ein Ei.*

Farben unbekannt: *Westheim.*

Die Turnierlanze.

Die rechtsschräg gelegten Turnierlanzen über einander.

W. mit w. Wimpeln in B., Hz.: b. gekleideter Arm, eine Turnierlanze linksschräg emporhaltend. *Piek Peik.*

Die Hellebarde.

1. *Zwei gekreuzte Hellebarden.*

W. Hellebarden mit g. Stangen in B., gekr. H.: ein w. und ein b. Flügel, dazwischen die Hellebarden. *Degink.*

2. *Desgleichen, in den Winkeln von Herzen begleitet.*

B. Hellebarden mit s. Stangen und r. Herzen in W., Hz.: b. g. Wulst, darüber ein w. Büffelhorn und eine gr. über r. gestreifte Flagge an w. Stange. *Abel v. Minden.*

Das Schwert.

1. *Zwei gekreuzte Schwerter, die Spitzen nach unten.*

W. mit g. Griff in R., Hz.: r. w. Wulst, darüber die Schwerter. *Diepenbrock.*

R. in G., Hz.: die Schwerter zwischen zwei g. Büffelhörnern. *Horenberg.*

Farben unbekannt: *Sundag, Aslen.*

2. *Balken, von drei Schwertern 2. 1. begleitet.*
Farben unbekannt: *Rode.*

Der Dolch.

Schrägrechter Balken, oben mit schrägrechts stehendem Dolch beladen.

Farben unbekannt: *Wicheln.*

Die Streitaxt ohne Stiel.

1. *Eine Streitaxt.*

R. in W., (Schneide nach links), Hz.: r. w. Wulst, die Streitaxt vor einem gr. Pfauenbusch. *Vincke.*

2. *Drei Streitäxte ohne Stiele 2. 1.*

R. in W., Hz.: r. w. Wulst, darüber zwei mit dem Rücken gegen einander gestellte, w. r. unwundene Jagdhörner. *Bussche.*

Desgl. *Dunowe.*

Farben unbekannt: *Klingeibel.*

Die Streitäxte mit Stiel.

1. *Eine rechtsschräg gestellte Streitaxt.*

S. in G., Schneide nach rechts, Hz.: g. Flug, dazwischen die Streitaxt. *Cramer.*

Farben unbekannt: *Bardenscheidt.*

2. *Rechtsschräg gestelltes Beil, darüber eine Krone.*

W. Beil, g. Krone in R., Hz.: r. Flug. *Schmidtman.*

3. *Zwei gekreuzte Beile.*

W. Schneiden, r. Stiele in B., gekr. H.: ein w. und ein b. Flügel, davor die Beile. *Bardewisch, Bardewik.*

4. *Drei Beile mit kurzen Stielen 2. 1.*

Schräglings gestellt, Schneide nach oben, S. in G., Hz.: g. Säule, mit fünf gr. Federn besteckt, zu jeder Seite von einem auswärts geneigten s. Beil begleitet. *Bardeleben.*

Farben unbekannt: die Beile pfahlweis (gerade) gestellt. *Marschalk.*

Der Armbrustschaft.

1. *Pfahlweise gestellter Armbrustschaft.*

W. in B., Hz.: zwei auswärts geneigte Armbrustschäfte. *Bennigsen,* Drücker nach links.

Desgl., *Leinsen,* Drücker nach rechts.

2. *Schräglings gestellter Armbrustschaft.*

Farben unbekannt: *Schlüter.*

Der Pfeil.

1. Ein Pfeil, Spitze nach oben, rechts von einem Stern begleitet.

Farben unbekannt: *Menden gen. de Holtförster.*

2. Ein Pfeil, Spitze nach oben, von drei Sternen begleitet.

G. in B., rechts von zwei über einander stehenden, links von einem Stern begleitet, gekr. H.: ein g. und ein b. Flügel, dazwischen der g. Stern. *Boggen.*

3. Ein Pfeil, die Spitze nach unten.

Farben unbekannt: *Jocker.*

4. Ein Kettenpfeil.

Schrägrechts liegender, w. Kettenpfeil in S., Hz.: zusammengelegter Flug, von W. und S. getheilt, unten der Pfeil. *Oefner.*

5. Zwei gekreuzte Pfeile, Spitzen nach oben.

G. Pfeile mit gr. Spitzen in W., Hz.: eine g., eine w. und eine gr. Straussenfeder. *Stockheim.*

Farben unbekannt: *Pyl.*

6. Desgleichen, darunter ein Stern.

Farben unbekannt: *Cruse.*

7. Drei pfahlweise gestellte Pfeile, Spitzen nach oben.

W. in Gr., Hz.: die drei Pfeile fächerförmig gestellt, Spitzen nach unten. *Grone.*

B. in G., Hz.: b. g. Wulst, zwei Pfeile, Spitzen nach oben, zwischen einem g. und einem b. Flügel. *Pfeilitzer gen. Frank.*

Farben unbekannt: Hz.: zwei auseinander geneigte Pfeile, Spitzen nach unten. *Knust.*

8. Drei balkenweise gestellte Pfeile über einander, Spitzen nach links.

W. in B., gekr. H.: die Krone hat einen b., zweimal g. pfahlweis gestreiften Reif; r. Flug, mit b. Balken, der mit zwei g. Pfählen belegt ist, überzogen. *Piel.*

9. Drei stumpfe Pfeile, Bolzen balkenweise gelegt.

W. in B., Flitsch nach links, Hz.: b. w. Wulst, runder Federwedel, gespalten, rechts w., links b. *Bolzen.*

Die Pfeilspitze: der Stral.

1. Eine Pfeilspitze, nach oben gerichtet.

R. w. in B., geschacht, Hz.: die geschachte Pfeilspitze, oben mit sechs s. Hahnenfedern besteckt. *Scharpenberg.*

2. Eine Pfeilspitze nach unten.

Farben unbekannt: *Rode.*

3. Eine rechtsschräg gestellte Pfeilspitze.

Farben unbekannt: *Vinne.*

4. Eine Pfeilspitze, nach unten gerichtet, unten mit abgekürzten Balken belegt.

Farben unbekannt: *Doesburg, Gosebrink.*

5. Drei Pfeilspitzen, nach oben gerichtet 2. 1.

Farben unbekannt: *Schrage gen. v. Geiten.*

6. Drei Pfeilspitzen, schrägrechts hinter einander gestellt.

Farben unbekannt: *Knosel.*

7. Rechtsschräger, mit drei Pfeilspitzen belegter Balken.

Farben unbekannt: *Sassendorp.*

Das von Pfeilen durchbohrte Herz.

1. Herz, von einem Pfeile schrägrechts durchbohrt.

Farben unbekannt: *Drechen.*

2. Herz, von zwei ins Andreaskreuz gestellten Pfeilen durchbohrt

R. Herz, b. Pfeile in G., gekr. H.: sieben g. Pfauenfedern. *Merzenich.*

3. Herz,

aus welchem oben ein Baum wächst, von zwei gekreuzten Degen von oben durchstochen, über jedem Degen ein Stern

Farben unbekannt: *Fricken.*

Der Streitkolben.

1. Zwei gekreuzte Morgensterne.

W. in R., Hz.: r. w. Wulst, darüber die Morgensterne. *Cappel.*

Farben unbekannt: *Schmakepeper, Wydenest.*

2. Zwei gekreuzte Morgensterne, dazwischen eine Rose.

R. in W., Hz.: r. w. Wulst, r. Flug, dazwischen Morgenstern und Rose. *Calenberg, Berkule.*

3. Getheilt, oben in Schuppenfeh zwei gekreuzte Morgensterne.

Farben unbekannt: *Plaggenkerl.*

4. Zwei Streitkolben, mit hängenden Kugeln gekreuzt.

Hz.: desgl., Farben unbekannt: *Hecking.*

5. *Zwei Streitkolben (an den Enden wie Eisenhüte geformt) ins Kreuz gelegt.*

Farben unbekannt: *Cule.*

Der Schlägel.

Drei Schlägel 2. 1.

R. in G., Hz.: r. g. Wulst, r. gekleidete, g. gekrönte Puppe, die zwei g. Pilgerstäbe auf den Wulst stützt. *Berninghausen Beringhausen.*

Farben unbekannt: *Wenne.*

Die Feldzeichen.

Fahnen, Standarten etc.

1. *Eine Fahne an Stange.*

In G. w. Fahne an w. Stange, an welcher oben ein Ring; die Fahne weht von rechts nach links und nimmt fast den ganzen Schild ein. Flagge geteilt: oben in W. ein r. Kreuz, unten in R. drei w. Pfähle, gekr. H.: die Fahne. *Bulemast.*

2. *Zwei Fahnen an Stangen in gespaltene Schilder neben einander.*

Rechts w., links g., Fahnen r. mit s. Stangen nach aussen wehend, Hz.: zwei Fahnen, *Mostert.*

3. *Zwei gekreuzte Fahnen.*

In R. zwei g. Fähnchen an g. Turnierlanzen, Hz.: r. g. Wulst, die gekreuzten Fahnen zwischen zwei r. Flügeln. *Hodersen.*

Farben unbekannt: *Alen.*

4. *Zwei gekreuzte Fähnchen an Turnierlanzen mit einem Balken.*

S. Balken und zwei pfahlweis b. w. gestreifte Fähnchen mit r. Stangen in G. Die rechtsschräg gestellte Fahne liegt über dem Balken, die linksschräg gestellte unter demselben, gekr. H.: ein s. und ein g. Flügel, dazwischen die Fahnen. *Morsey gen. Picard.*

5. *Drei gekreuzte Fahnen, unten an den Stangen mit einem Ring versehen.*

Farben unbekannt: *Sassenberg.*

6. *Drei Fahnen 2. 1. schrägrechts gestellt.*

Farben unbekannt: *Berner.*

7. *Eine Kirchenfahne ohne Stange.*

Farben unbekannt: *Godlichem.*

8. *Drei Kirchenfahnen ohne Stangen 2. 1.*

R. in W., Hz.: w. r. aufgeschlagener Hut, mit den drei Fahnen an w. Stangen besteckt. *Hammerstein.*

Gegenstände der Jagd.

Das Jagdhorn.

1. *Querliegendes Jagdhorn ohne Band.*

S. in W., (Mündung nach rechts), Hz.: das Horn, darüber w., dreimal schrägrechts s. gestreifte Säule, oben mit fünf s. Federn besteckt. *Horn.*

W. r. beschlagen (Mündung nach links) in B., Hz.: r. w. Wulst, w. von oben her durch zwei g. Schwerter durch die Augen durchstochener Totenkopf über einem auf dem Wulst liegenden Jagdhorn, darüber eine kurze w. Säule mit gr. Pfauenbusch besteckt. *Mandelsloh.*

2. *Querliegendes Jagdhorn mit Band, Mundstück nach links.*

Farben unbekannt: *v. d. Becke.*

3. *Querliegendes Jagdhorn mit Band, auf dem Jagdhorn ein nach rechts gewandter Vogel.*

W. in G. *Vogel.*

4. *Querliegendes Jagdhorn, darüber Säule mit Wedel.*

S. g. beschlagenes Horn (Mundstück rechts), über welchem eine kurze g. Säule mit s. Federbusch hervortragt in W., Hz.: das Horn mit Säule und Wedel. *Bevessen.*

5. *Drei Jagdhörner balkenweise übereinander.*

W. in S., unten mit drei Ringen versehen (Mundstücke links), Hz.: zwei s. Flügel, je mit einem Horn belegt (Mundstück nach aussen). *Burlo.*

6. *Drei liegende Jagdhörner 2. 1.*

Farben unbekannt: oben je mit zwei Ringen (Mundstücke links). *Vreseler.*

7. *Zwei mit den Rücken gegen einander gekehrte, aufgerichtete Jagdhörner.*

(Mundstücke unten.)

S., mit g. Beschlägen in B., Hz.: die Hörner wie im Schilde. *v. de Becke.*

S., mit g. Beschlägen in B., Hz.: abwechselnd drei b. und zwei w. Federn. *Frhr. v. d. Becke.*

S., mit w. Beschlägen (mit Ringen) in W., gekr. H.: w. Flug. *Bermentlo.*

Farben unbekannt: die Hörner aussen mit Kleeblättern besteckt. *Bramhorn;* die Hörner unten durch ein Band verbunden. *Bozelegge.*

8. *Zwei gekreuzte Jagdhörner, Mundstücke nach aussen.*

R. w. beschlagene Hörner in G., Hz.: g. Federbusch. *Horn.*

R. in W. *Melderich.*

Farben unbekannt: *Cumpe.*

9. *Zwei gekreuzte Jagdhörner, Mundstücke nach innen.*

R. in W., Hz.: r. w. Wulst, ein r. und ein w. Büffelhorn. *Brae.*

S. in W., Hz.: Krone, darüber s. Flug. *Wermelo.*

10. *Zwei gekreuzte, gestürzte Jagdhörner, (Mundstücke nach oben.)*

R. g. beschlagen in W., gekr. H.: die gekreuzten Hörner. *Haren.*

11. *Drei in Winkel gestellte Jagdhörner, Mundstücke in der Schildesmitte.*

Farben unbekannt: *Rumbecke, Vrese.*

12. *Drei Jagdhörner auf rechtsschrägem Balken.*

R. Balken und g. Jagdhörner in G., Hz.: s. rechtsgewandter Brackenkopf. *Vaget.*

R. Balken mit s. g. beschlagenen Hörnern in W., Mundstücke nach unten, Hz.: r. w. Wulst, darüber die Hörner mit den Rücken gegen einander gestellt, Mundstücke oben. *Schenking.*

Die Wolfsangel.

1. *Eine pfahlweise gestellte Wolfsangel.*

S. in G., Hz.: s. rechtssehender s. Adler. *Arnzberg.*

G. in S., gekr. H.: zwei g. Flügel, dazwischen die Wolfsangel. *Ebbesdorp.*

W. in S., Hz.: zwei s. Flügel, je mit der Wolfsangel belegt. *Biedenfeld.*

W. in r., mit w. Steinen bestreutem Felde, Hz.: die Wolfsangel zwischen zwei r. Büffelhörnern. *Braun v. Schmidtburg.*

R. in G., (verkehrt gestellt), Hz.: r. Einhornkopf mit w. Horn zwischen einem g. und einem s. Flügel. *Rhede.*

Farben unbekannt: *Ispelingrode, Gogreve von Lippspringe,* verkehrt gestellt.

2. *Wolfsangel mit kleiner Wolfsangel, in der Mitte gekreuzt.*

Farben unbekannt: *Budeken.*

3. *Wolfsangel mit schräglinkem, abgekürztem Stab überlegt.*

Farben unbekannt: *Vriedwoyck gen. Meineken.*

4. *Wolfsangel, durch einen Ring gesteckt.*

S. Wolfsangel, g. Ring in W., Hz.: s. Flug, dazwischen der Schild. *Schlebusch.*

5. *Schräglinks gelegte Wolfsangel.*

S. in G. *Diedenhausen.*

S. in G., Hz.: g. Flug, dazwischen die Wolfsangel. *Ebbestorp.*

6. *Schrägrechts gelegte, mit zwei Haken gekreuzte Wolfsangel.*

S. in G., Hz.: g. Flug, dazwischen die beschriebene Wolfsangel. *Rensing.*

7. *Wolfsangel, mit römischer V gekreuzt.*

S. in G., Hz.: ein g. und ein s. Flügel. *Koch.*

8. *Quergelegte, etwas auseinander gezogene, an den Enden mit kurzem Querstab belegte Wolfsangel.*

Farben unbekannt: *Pole.*

9. *Zwei ins Kreuz gestellte Wolfsangeln.*

Farben unbekannt: Hz.: Flug, dazwischen eine Rose. *Töller.*

10. *Balken, darüber zwei ins Kreuz gelegte Wolfsangeln.*

Farben unbekannt: *Koghelenberg.*

11. *Drei Wolfsangeln 2. 1.*

W. in R., in der Mitte durch s. Ring umzogen, Hz.: zwei nach aussen geneigte w. Wolfsangeln mit s. Reif, nach aussen je mit drei gr. Blättern besteckt. *Warendorf.*

G. in S., Hz.: s. g. aufgeschlagener Turnierhut, links mit einer g. und einer s. Straussenfeder besteckt. *Brabeck.*

G. in R., gekr. H.: g. Flug, dazwischen schwebend zwei r. Wolfsangeln neben einander. *Galen.*

G. in R., r. g. Wulst, drei halbe Wolfsangeln fächerförmig gestellt. *Galen anders.*

S. in G., gekr. H.: g. Wedel an dünnem g. Griff, zu jeder Seite von einer s. Wolfsangel begleitet. *Schledehausen.*

Farben unbekannt: *Blitecap, Brandscheidt, Hagen, Greuen, Meienborg, Meppen, Prins, Rensing, Rike, Stochem, Wettingdorp,* Hz.: fächerförmiges Schirmbrett, *Wittering, Wulffen.*

12. *Drei verkehrt stehende Wolfsangeln 2. 1., begleitet von sieben Rosen 3. 1. 2. 1.*

S. Wolfsangeln und r. Rosen in G. *Meyburg.*

Geräte, zur Fischerei gehörig.

1. *Der Angelhaken, pfahlweise gestellt.*

Farben unbekannt: *de Bake.*

2. *Geschachter Angelhaken.*

Farben unbekannt: *de Mederike.*

3. *Angelhaken, mit Kugeln belegt.*

Farben unbekannt: *Schulte v. Warburg.*

4. *Zwei gekreuzte Angelhaken.*

Farben unbekannt: *Angele.*

Die Fischgabel oder der Dreizack.

1. *Zwei gekreuzte Fischgabeln mit Widerhaken.*

G. in R., Hz.: r. g. Wulst, die Fischgabeln. *Streithorst.*

Farben unbekannt: *Brinke, Schweghe.*

2. *Zwei gekreuzte Fischgabeln ohne
Widerhaken.*

Farben unbekannt: *Lerye.*

3. *Zwei gekreuzte zweizinkige Fischgabeln,
ohne Widerhaken.*

Farben unbekannt: *Bosefort.*

Die übrigen Arten von Gabeln s. bei landwirtschaftlichen Geräthen.

Musikinstrumente und ihre Theile.

Der Triangel (vgl. Drudenfuss).

1. *Zwei wie ein Stern in einander geschobene
Triangel.*

S. in G., Hz.: s. Flug, dazwischen die Schildfigur, *Kleinsorgen*, Brandenburger Zweig.

R. in G., in der Mitte ein gr. Kleeblatt, Hz.: Krone, b. gekleideter Arm, der ein gr. Kleeblatt hält, zwischen einem r. Flug. *Bakum.*

2. *Triangel, von einer römischen V überdeckt.*

G. in R., Hz.: s. Flug, dazwischen der Schild. *Kleinsorgen.*

Die Harfe.

S. in W. *Harpen.*

R. in W., Hz.: ein w. und ein s. Flügel, dazwischen die Harfe. *Rotthausen.*

Die Flöte (Schalmey).

Zwei gekreuzte Schalmeyen, Mundstücke oben.

Farben unbekannt: *Belecke.*

Der Trommelschlägel.

*Balken, begleitet von drei schrägrechts
stehenden Trommelstäben 2. 1.*

Farben unbekannt: *Borbecke.*

Das Griffbrett einer Laute

(richtiger wohl als *Knieschiene* anzusprechen).

S. in G., Hz.: ein g. und ein s. Flügel. *Thälen.*

Der Roch (aus dem Schachspiel).

Drei s. Rochs in W. 2. 1., Hz.: wachsender Bock. *Rochow.*

Die Kugel.

1. *Drei Kugeln 2. 1.*

G. in R., gekr. H.: r. Flug, je mit einer Kugel belegt, die dritte dazwischen. *Borkelo.*

S. in W., w. Flug, je mit einer Kugel belegt, die dritte dazwischen. *Cesar.*

Farben unbekannt: *Nevelstein*, Hz.: eine Kugel, *Gobelinch.*

2. *Balken, je oben und unten von einer
Kugel begleitet.*

Farben unbekannt: *Gademv.*

3. *Drei Kugeln pfahlweise gestellt.*

Farben unbekannt: *Aldenwalstede.*

4. *Getheilt, oben drei Kugeln balkenweise
gestellt.*

G. über S., getheilt, g. Kugeln, Hz.: s. w. Wulst, zwei s. Blätter an langen Stielen. *Pentling.*

W. über S., getheilt, r. Kugeln, Hz.: w. Hundekopf mit s. Hals. *Schönhals.*

5. *Getheilt, unten drei Kugeln 2. 1.*

Farben unbekannt: *Padberg.*

6. *Pfahl, mit drei Kugeln beladen.*

S. Pfahl, g. Kugeln in G., Hz.: s. g. Wulst, darüber der Pfahl mit den Kugeln zwischen einem s. und einem g. Flügel. *Akenschock.*

Farben unbekannt: *Lummere, Penninck.*

7. *Balken, von drei Kugeln begleitet 2. 1.*

Farben unbekannt: *Holthusen.*

8. *Rechtsschräger, mit drei Kugeln beladener
Balken.*

R. Balken, g. Kugeln in W., Hz.: r. g. Wulst, ein r. und ein g. Büffelhorn, dazwischen der Schild. *Leithe.*

S. Balken, g. Kugeln in W., Hz.: s. r. aufgeschlagener Turnierhut, darüber ein rechtsschreitender r. Fuchs, eine g. Schelle im Maul. *Vittinghoff gen. Schell.*

S. Balken, g. Kugeln in W., Hz.: s. r. aufgeschlagener Turnierhut, darüber ein w. Flügel belegt mit dem s. Schrägbalken des Schildes mit den drei g. Kugeln, hinter welchem ein r. Fuchs mit g. Schelle im Maul nach rechts springt. *Vittinghoff gen. Nortkerken.*

Farben unbekannt: *v. d. Welle, de Grone.*

9. *Rechtsschräger, mit drei Kugeln beladener Balken in einem oben mit Turnierkragen belegten Felde.*

R. Balken, g. Kugeln, s. Turnierkragen in W., Hz.: zwei w. Flügel, je nach aussen mit dem beschriebenen Balken belegt. *Hamm.*

10. *Andreaskreuz, in den vier Winkeln je eine Kugel.*

G. in R., Hz.: g. gekleidete Puppe mit nach rechts flatternder Binde zwischen einem g. und einem r. Flügel. *Chalon gen. Gehle* und *Ch. gen. Tribbe.*
Farben unbekannt: *Drele.*

11. *Abgekürztes Andreaskreuz, in den Winkeln je eine Kugel.*

Farben unbekannt: *Strothus.*

12. *Fünf Kugeln 2. 1. 2.*

R. in G., Hz.: r. g. Wulst, r. g. aufgeschlagene Mütze, darüber drei Kugeln 2. 1. *Maneel.*

13. *Rechtsschräger mit fünf Kugeln beladener Balken.*

G. Kugeln, s. Balken in W., gekr. H.: w. Schwanenhals. *Hetterscheidt.*

14. *Rechtsschräger Balken, zu jeder Seite von zwei schmalen Balken begleitet, mit fünf Kugeln belegt.*

R. Balken und g. Kugeln in G., Hz.: Mannspuppe in g. r. gespaltener Kleidung, einen s. Hut mit r. Krämpe auf dem Haupte. *Bonslede gen. Drame.*
Farben unbekannt: *Elspe gen. Gybeldey, Niemen.*

15. *Desgleichen, alles linksschräg.*

Farben unbekannt: *Elspe.*

16. *Kugel, von drei in Winkel gesetzten Büffelohren umgeben.*

R. in W., Hz.: Krone, darüber zwei w. Büffelhörner, zwischen denselben die beschriebene Kugel. *Vohnstein.*

17. *Kugel oder Ring, von drei in Winkel gesetzten Büffelohren umgeben.*

G. Ring, r. Büffelohren in W., gekr. H.: rechts ein w. mit sechs r., links ein r. mit sechs w. Rosen bestecktes Büffelhorn. *Romberg.*

G. Kugel, r. s. Büffelohren in G., zwei schwarzgekleidete Arme, die Zeigefinger gekreuzt und durch einen g. Ring gezogen, von welchem zwei g. Bänder herabwallen die den Arm zweimal umschlingen. *Mallinckrodt.*

18. *Kugel, von drei in Winkel gesetzten Blättern umgeben.*

Farben unbekannt: *Schule, Bathey.*

19. *Kugel,*

von drei in Winkel gestellten Hagebutten umgeben, rechts und links je ein Ring.

Farben unbekannt: *Kuer.*

20. *Kugel, von drei durchbrochenen, in Winkel gestellten Rauten umgeben.*

Farben unbekannt: *Selingdorp.*

21. *Kugel, von drei in Winkel gestellten Birnen umgeben.*

Farben unbekannt: *Eskenwerth.*

22. *Durch Spitzenschnitt getheilt, unten sechs Kugeln 3. 3.*

Farben unbekannt: *Sparenberg.*

23. *Linksschräger Wolkenbalken, von je drei Kugeln zu jeder Seite begleitet.*

Farben unbekannt: *Quakenbrück.*

24. *Acht Kugeln, dem Schildrand folgend.*

R. in W., Hz.: r. w. Wulst, zwei w. Büffelhörner, je aussen mit vier Kugeln verziert. *Stael, Stael v. Holstein.*

R. in W., Hz.: auf dem Schild die Schwedische Freiherrnkroner; zwei H.: 1. r. w. Wulst, zwei w. Büffelhörner, je nach aussen mit fünf r. Kugeln verziert, 2. s. g. Wulst, b. gekleideter Arm, einen w. Brief mit r. Siegel hochhaltend, zwischen zwei Fahnen, von denen die rechts einen s. Greifen in G., die links ein r. Nesselblatt in W. zeigt. *Frhr. Stael v. Holstein.*

25. *Kreuz aus neun Kugeln, die mittelste etwas dicker.*

Farben unbekannt: *Destinghaus.*

26. *Kreuz, mit neun Kugeln belegt.*

S. Kreuz mit g. Kugeln in G., Hz.: g. Pfauenbusch. *Hake.*
S. Kreuz mit g. Kugeln in G., gekr. H.: zwei auswärts gestellte r. Haken. *Hake anders.*

Farben unbekannt: *Alen.*

Der Würfel.

1. *Drei Würfel 2. 1.*

Jeder Würfel mit den Zahlen 1. 2. 3., W. in R., Hz.: r. w. Wulst, fünf w. Straussenfedern. *Werpup.*
Farben unbekannt: je mit den Zahlen 6. 2. 4. *Passe;* die Würfel flach gesehen 1. 2. 3. *Dusas;* Wurf fünf. *Rinchof.*

2. *Drei Würfel auf rechtsschrägem Balken.*
W. Würfel auf r. Balken, jeder mit 2. 1. 3. bezeichnet
in W., Hz.: r. w. Wulst, Hirschgeweih, rechte
Stange r., linke w. *Dusas.*

Haus- und Arbeitsgeräte.

Der Kesselhaken, das Hahl.

1. *Ein Kesselhaken, Zacken nach links.*
S. in W., Hz.: s. w. Wulst, drei r. Kelchblumen
(Türkenmützen). *Twickel.*
2. *Ein Kesselhaken, Zacken nach rechts.*
S. in W., Hz.: s. w. Wulst, oben gestümmelter br.
Baumstamm, ein aufrechtes gr. Blatt rechts, ein
ein hängendes links. *Decken.*
S. in W., gekr. H.: r. Hahnenkopf zwischen zwei r.
Flügeln. *Zerzen.*
R. in W., eine w. und eine r. Feder, dazwischen der
Schild. *Ketteler.*
R. in W., Hz.: w. r. aufgeschlagener Hut mit einer r.
und einer w. Feder, dazwischen der Kesselhaken.
Schlingworm.
R. in G., gekr. H.: eine g. und eine r. Feder, da-
zwischen der Schild. *Ketteler, Kettler.*
R. in G., Hz.: eine g. und eine r. Feder, dazwischen
der Schild. Decken: w. r. *Graf Ketteler.*
Farben unbekannt: *Bredenohl, Brandlecht, Dalhausen*
gen. Halvern, Drutmaringhausen, Hucklinghaus
Hz.: *Flug, Kerl v. Remlinghausen, Kure, Melde-*
rich, Stade, Waltringhausen.

3. *Drei Kesselhaken 2. 1.*

- S. in G., Zacken nach links, gekr. H.: zwei von s.
und g. getheilte Büffelhörner in gewechselten
Farben, dazwischen ein Kesselhaken. *Frencke.*
W. in R., Zacken nach rechts, Hz.: fünf gr. Pfauen-
federn. *Hadeln.*
Farben unbekannt: *Belhem.*

4. *Drei lange Kesselhaken nebeneinander.*
S. in W., Hz.: s. w. Wulst, drei w. Straussenfedern
mit Spulen. *Wessendorp gen. Thoren.*

Der Topf.

1. *Dreifüssiger Topf oder Grapen.*
S. Grapen in G. ohne Deckel, gekr. H.: zwei gr., auch
g. Palmzweige, dazwischen der Topf. *Grapendorf.*
S. Grapen in W. mit Deckel, Hz.: s. w. Wulst, eine
w. und eine s. Straussenfeder (mit Spulen), da-
zwischen der Grapen. *Gropeling.*
S. in G. *Pott v. Lübrass.*

2. *Der Henkeltopf.*

Farben unbekannt: *Rump zu Soest.*

Die Kanne oder der Krug.

1. *Eine Kanne.*

W. Weinkanne in S. *Kanne*, altes Wappen.

2. *Krug in Dreipass.*

Farben unbekannt: *Krechtere.*

3. *Drei Krüge 2. 1.*

W. in R., gekr. H.: gr. Pfauenbusch. *Uterwyck.*
W. in B., Hz.: w. Krug zwischen zwei b. Büffelhörnern.
Kannenberg.
Farben unbekannt: *Huddik, Kros* (ohne Henkel), *Willen.*

Der Becher.

1. *Becher.*

Kelchförmiger r. Becher in W., Hz.: Krone, darüber
w. Säule mit w. Fahne, auf welcher der r.
Becher. *Stapel.*

2. *Antoniuskreuz, auf welchem ein Becher liegt.*
R. in W., Hz.: der Becher. *Stapel*, anders.

3. *Drei Becher 2. 1.*

Lange w. Becher in R., Hz.: r. w. Wulst, darüber ein
s. Halbmond (Spitzen nach oben), über welchem
sich eine w., mit gr. Pfauenbusch besteckte Säule
erhebt, zu jeder Seite von einem w. Becher be-
gleitet. *Vareusel.*
Farben unbekannt: *Prins.*

4. *Getheilt, unten drei Becher 2. 1.*

Farben unbekannt: *Krigh v. Buchenowe.*

5. *Drei kelchförmige Becher (Römer) 2. 1.*
Farben unbekannt: *Glashem.*

6. *Drei gestürzte Schenkenbecher 2. 1.*

W. in R., Hz.: w. r. Wulst, eine r. und eine w.
Straussenfeder auf Spulen. *Schenking.*

Die Leiter.

1. *Aufrechte Leiter.*

W. in B., Hz.: zwei w. Leiterbalken mit auswärts ge-
stellten kurzen Sprossen. *Oeynhausens.*

2. *Schrägrechts stehende Leiter.*

W. in R., Hz.: zwei w. Leitern. *Trappen.*
R. in W., Hz.: zwei r. Leitern. *Barkhausen.*
Farben unbekannt: *Spenthove.*

3. *Rechtsschräg gestellte Leiter, mit abgekürztem Balken schräg belegt*

Farben unbekannt: *Duggenberg*.

4. *Linksschräg gestellte Leiter.*

Farben unbekannt: *Arnholte*.

Die Lattenthür (richtiger Wagenflechte) siehe bei: „Theile des Wagens.“

Das Fasseisen (Kalte Hand).

1. *Ein Fasseisen mit Widerhaken (Wolfseisen).*

S. in W., Hz.: abwechselnd vier s. und drei w. Straussenfedern, begleitet von drei s. Fasseisen. *Loe*.

2. *Drei Fasseisen 2. 1.*

G. in W., Hz.: w. Flug, je mit den drei Fasseisen belegt. *Klinke, Klinge*.

S. in W., Hz.: s. Flug. *Olden*.

Farben unbekannt: *Erenten, Erneten, Heringhausen, Plinke*.

3. *Drei gestürzte Fasseisen 2. 1.*

S. in W., *Gogreve*.

Das Schloss.

1. *Quer durchs Schild gelegtes Schloss.*

W. in R., Hz.: r. Flug, je mit dem Schloss belegt. *Marpe*.

2. *Drei Hängschlösser 2. 1.*

S. in W., Hz.: zwei w. Flügel, je mit einem Schloss belegt. *Schlüter*.

Der Schlüssel.

1. *Ein Schlüssel, balkenweise gelegt,*

Bart nach unten über einem an die Schildseiten stossenden Turnierkragen.

S. in W., Hz.: s. w. Wulst, ein s. und ein w. Flügel. *Oldenesch*.

2. *Zwei pfahlweise gestellte Schlüssel, Bart nach oben und aussen.*

S. in W., Hz.: w. Flug, je mit einem Schlüssel belegt. *Falkenberg*.

R. in G., Hz.: r. g. Wulst, r. gezäumter g. Pferdekopf. *Wachendorf*.

B. in W., Hz.: Krone, r. Säule mit drei gr. Federn besteckt, davor schräglinks ein b. Schlüssel. *Gittelde*.

3. *Zwei gekreuzte Schlüssel, Bart nach oben auswärts.*

Farben unbekannt: *Budde, Droen, Haldehausen*.

4. *Desgleichen, Bart nach unten aussen.*

Farben unbekannt: *Huxar*.

5. *Balken, mit drei aufrechten Schlüsseln beladen, Bart nach links.*

W. Schlüssel, b. Balken in W., Hz.: b. w. Wulst, die zwei Schlüssel gekreuzt. *Bremen*.

6. *Drei alterthümliche Schlüssel 2. 1.*

G. in B., Hz.: b. g. Wulst, ein b. und ein g. Flügel, dazwischen ein Schlüssel. *Boland*.

Der Korb.

1. *Ein Henkelkorb mit Ei.*

G. Korb, w. Ei in B., Hz.: ein g. und ein b. Flügel. *Corfey*.

2. *Drei Henkelkörbe 2. 1.*

Hz.: Wulst, darüber ein Korb von einer siebenblättrigen Schilfstauden. Farben unbekannt: *Belholt*.

Der Löffel.

Drei Löffel 2. 1.

Farben unbekannt: *Huge gen. Lepelinkdorp*.

Die Spindel.

Drei Spindeln 2. 1.

S. in W., gekr. H.: eine Spindel. *Anten*.

R. in W., Hz.: r. w. Wulst, ein w. und ein r. Flügel, dazwischen eine Spindel. *Haren*.

R. in W., Hz.: zwei ins Kreuz geschlungene gr. Reben mit je zwei b. Trauben und einem gr. Blatt. *Aspelkamp*.

Farben unbekannt: *Kemnade*.

Das Weberschiffchen.

1. *Ein schrägrechts gestelltes Weberschiffchen.*

Farben unbekannt: *Ludeken*.

2. *Zwei pfahlweise gestellte Weberschiffchen.*

Farben unbekannt: Hz.: zwei Weberschiffchen. *Wellede, Welda*.

3. *Der Amboss.*

S. Amboss in W., Hz.: s. w. Wulst, darüber der Amboss zwischen zwei s. w. getheilten Büffelhörnern in gewechselten Farben. *Niehausen*.

Farben unbekannt: *Rovere*.

Der Tischnagel.

R. mit g. Nagelköpfen in W., Hz.: r. w. Wulst, w. Adlerkopf mit g. Halsband. *v. d. Wolde*.

Farben unbekannt: *Crevel, Degendorpe, Top*. Hz.: zwei Mülsteine oder Bracteatzen.

Tischschrägen

in Form eines abgekürzten Andreaskreuzes mit einem nach rechts herausstehenden Balken.

Farben unbekannt: *Ribbe*.

Der Stuhl.

1. Stuhl von der Seite gesehen, links davon ein Stern.

Farben unbekannt: *Perle*.

2. Der Lehnstuhl.

In B. w. Lehnstuhl mit r. Kissen, Hz.: b. w. Wulst; der Stuhl zwischen zwei gr. Lorbeerzweigen. *Amboten*.

Farben unbekannt: *Nithovel*.

Die Stuhllehne.

Farben unbekannt: *Bunstorpe*.

Der Spiegel (rund).

1. Drei Spiegel 2. 1.

W. Spiegel mit g. Rahmen in R., Hz.: zwei r. Flügel je mit den Spiegeln beladen. *Spiegel*.

2. Balken, darüber drei Spiegel nebeneinander.

B., g. gerahmte Spiegel in W., b. Balken, Schildfuss g., gekr. H.: w. Flug mit zwei aneinander geschobenen Balken, von denen der obere g., der untere s. ist. *Scheidt gen. Weschpfenning*.

Der Kamm.

1. Ein Kamm, schräglings gestellt.

S. Kamm in G., Hz.: s. g. Wulst, ein s. und ein g. Flügel, dazwischen der Kamm. *Anrep*.

2. Rechtsschräger, mit drei Kämmen beladener Balken.

Farben unbekannt: *v. Greffen*.

Das Messer.

1. Ein schrägrechts gelegtes Messer, Schneide und Spitze nach unten.

W. Schneide, s. Heft in G., Hz.: ein g. und ein w. Flügel, dazwischen pfahlweis gestellt das Messer, Spitze nach unten. *Held*.

2. Pfahlweis gestelltes Messer, oben je rechts und links von einem Stern begleitet.

Farben unbekannt: *de Helt*.

3. Zwei pfahlweise gestellte Messer, die Rücken gegen einander.

W. Klinge, g. Heft in R., Hz.: eine r. und eine w. Straussenfeder. *Holtope gen. Bertram*.

4. Thürbeschlag (Schildbeschlag).

In Form eines aussen in Winkeln mit drei Kreuzen besetzten vierspeichigen Rades. Pfahlweise ist durch dasselbe eine oben und unten anstossende, durchbrochene Raute gestellt, die wieder mit einer Lilie beladen ist, Hz.: Flug, dazwischen die Lilie. *Grüter*.

Der Hammer.

1. Ein Hammer, zu jeder Seite von einer Rose begleitet.

S. Hammer, r. Rosen in W., Hz.: zwei w. Büffelhörner, dazwischen ein Hammer. *Vette*.

2. Drei Hämmer 2. 1.

R. in W., Hz.: wachsender w. Schwan mit aufgehobenen Flügeln, deren jeder mit den drei Hämmern belegt ist. *Kolff*.

3. Drei Hämmer auf einem Balken.

W. Hämmer auf s. Balken in W., Hz.: s. w. Flug, auch w. Gefäss, mit fünf s. Federn besteckt. *Hamern*.
Farben unbekannt: *Slye*.

Der Keil, Zeltpflock.

Drei Zeltpföcke, fächerförmig gestellt. Farben unbekannt: *Pael*.

Zwei gekreuzte Nägel.

Farben unbekannt: *Calvesbeck*.

Der Hufnagel.

1. Drei Hufnägel 2. 1.

Drei w. Nägel in R., Hz.: r. w. Wulst, darüber zwei w. Nägel. *Hartnagel*.

2. Zwei gekreuzte Hufnägel.

W. in B., gekr. H.: die Nägel. *Blankennagel*.
Farben unbekannt: *Calvesbeck*.

Der Pfriemen.

Herzschild, darauf drei in Winkel gestellte Pfriemen.

R. Schild, w. Pfriemen in G., Hz.: drei gr. Distelzweige mit je einer r. Blüthe. *Sydow*.

Das Schabeisen.

Farben unbekannt: *Dregere*.

Die Stempelpresse.

R. in W., gekr. H.: zwei w. Flügel, je mit der Presse beladen. *Stempel*.

Die Schreibfedern.

Zwei geschnittene Gänsekiel gekreuzt.

W. in B., Hz.: die gekreuzten Federn. *Tenspolde.*

Der Hobelspahn.

Drei Spähne 2. 1. Farben unbekannt: *Spaen.*

Die Pflasterramme.

Farben unbekannt: *Rameshusen.*

Die Flügelschraube.

Drei Flügelschrauben auf rechtsschrägem Balken. Farben unbekannt: *v. d. Broke.*

Der Fassheber.

Drei Heber 2. 1. Farben unbekannt: *Holeke.*

Das Theerkranzeisen (schrägrechts gelegt).

S. Theerkranzeisen in W., Hz.: s. w. Wulst, ein s. und ein w. Flügel, dazwischen das Theerkranzeisen. *Winkelhausen.*

S. Theerkranzeisen in W., Hz.: s. w. Wulst, w. Flug, dazwischen das Eisen. *Langentreer.*

Das Mühleneisen.

1. Das lange Mühleneisen querliegend
(vgl. *Maueranker*).

B. in W., Hz.: b. w. Wulst, ein w. und ein b. Flügel, dazwischen das Mühleneisen. *Rödinghausen.*

S. in G., Hz.: s. Flug, dazwischen das Mühleneisen. *Corte.*

S. in G., Hz.: Puppe rechtssehend in s. g. gespaltener Kleidung, mit gespaltenem Mühleneisen in gewechselten Farben belegt. *Schade v. Reiste.*

R. in G., Hz.: r. gekleidete Puppe gekr., aus der Krone kommt eine g. und eine r. Straussenfeder, dazwischen das Mühleneisen. *Schade.*

Farben unbekannt: *Börspede, Ermelinghausen, Langenohl, v. d. Moelen, Pepersack, Vornholte gen. Cracht*
Hz.: zwei Federn.

2. Ein pfahlweise gestelltes Mühleneisen, an den Enden mit Kleeblattverzierung.

S. in W., gekr. H.: ein w. und ein s. Flügel, dazwischen das Mühleneisen. *Pryns.*

3. Balken, darüber ein langes querliegendes Mühleneisen.

Farben unbekannt: *Offerhus.*

4. Das kleine mehr viereckige Mühleneisen.

G. in B., H.: b. g. Wulst, ein b. und ein g. Flügel, dazwischen das Mühleneisen. *Langert.*

W. in G., gekr. H.: das Mühleneisen. *Heese.*

R. in W., gekr. H.: ein w. und ein r. Flügel, dazwischen ein hinter dem r. Flügel hervorspringender halber r. Fuchs. *Hoete.*

Farben unbekannt: *Hembeck.*

5. Balken, darüber zwei kurze Mühleneisen.

W. in R., Hz.: zwei r. Büffelhörner, dazwischen die zwei Mühleneisen neben einander. *Heese.*

Farben unbekannt: *Ewig.*

6. Drei kurze Mühleneisen 2. 1.

G. in R., Hz.: ein g. und ein r. Flügel. *Röver.*

Farben unbekannt: *Wermingen.*

7. Balken, von drei kurzen Mühleneisen begleitet 2. 1.

S. in W., Hz.: ein w. und ein s. Flügel, dazwischen das Mühleneisen. *Blomberg.*

Der Mühlstein s. bei Bracteaten unter Verkehrsmittel.

Die Verkehrsmittel

Münzen, Schlitten, Wagen etc. und deren Theile.

Die glatten Münzen (vgl. auch bei Kugeln.)

1. Feld mit 17 oder mehr Münzen belegt
4. 4. 4. 2. 3.

G. in R., gekr. H.: r. gekleidete Puppe mit g. Kragen und mit Münzen belegt. Auf dem Kopf eine r. hängende Mütze mit g. Rand und Quaste. *Graf v. Bentheim.*

2. Rechtsschräger schmaler Balken in einem mit Münzen bestreuten Felde.

Farben unbekannt: *Bentheim, gen. Torneyg.*

3. Balken in einem mit Münzen belegten Felde, die dem Schildrand und Balken folgen.
Münter v. Marsberg.

Die Bracteaten.

auch als Mühlsteine, Sonnen, Rosetten angesprochen.

1. Ein Bracteaten in des Schildes Mitte.

G. in R., gekr. H.: r. Flug, dazwischen der Bracteaten. *Schonefeld gen. Grasdorp.*

2. Getheilt, oben zwei Bracteaten neben einander.

R. über G., g. Bracteaten, Hz.: r. g. Wulst, darüber zwei r. Flügel, je mit einem Bracteaten belegt, dazwischen der dritte. *Ascheberg.*

3. Drei Bracteaten 2. 1.

W. in R., Hz.: r. Flug, je mit einem Bracteaten belegt. *Vierdag.*

4. *Getheilt, oben drei Bracteaten neben einander.*

R. über G., g. Bracteaten, Hz.: zwei g. hin und her gebogene Hörner, dazwischen ein Bracteat. *Vaget.*
R. über G. *Davensberg.*
R. über G. *Meinhövel.*
Farben unbekannt: *Sunneborn.*

Der Schlitten, rechtsschräg gestellt.

B. in W., Hz.: zwei b. Fasanenfedern. *Hesensen.*

Die Wagenflechte.

W. in R., Hz.: r. w. Wulst, r. Flug, je mit einer nach aussen schräg absteigenden Wagenflechte belegt. *Haxthausen.*

Farben unbekannt: *Vlechten.*

Das Rad.

1. *Ein vierspeichiges Rad.*

Farben unbekannt: *v. d. Becke, Datteln, Gifforde, Homole*
Hz.: ein Rad; *Vechtorp* Hz.: ein Kammrad.

2. *Drei vierspeichige Räder 2. 1.*

v. d. Dabecke.

3. *Rechtsschräger Balken, mit drei vierspeichigen Rädern beladen.*

G. Balken, s. Räder in W., Hz.: ein g. und ein w. Flügel, dazwischen der Schild. *Voss.*

Farben unbekannt: *thon Wege.*

Das fünfspeichige Rad.

1. *Ein fünfspeichiges Rad.*

R. in W., Hz.: eine r. und eine w. Straussenfeder. *Berchem.*

R. in W., Hz.: eine r. zwischen zwei w. Straussenfedern. *Reeden.*

R. in W., Hz.: r. w. Wulst, darüber drei w. Turnierlanzen mit w. Fähnchen, auf jeder ein r. Rad. *Hörde.*

G. in R., Hz.: g. r. aufgeschlagener Hut, darüber das Rad. *Dobbe.*

G. in S., Hz.: s. g. Wulst, eine g. und eine s. Straussenfeder, dazwischen das Rad. *Syberg.*

S. in W., Hz.: zwei w. Straussenfedern. *Rengershausen.*
Farben unbekannt: *Calenberg*, Hz.: zwei Federn; *Drele, Vierling, Vrielinghausen, Proit, Schüren.*

2. *Das gespaltene Schild, mit gespaltenem Rade belegt.*

Rechts w., links r. Rad in gewechselten Farben, Hz.: r. w. Wulst, gr. Pfauenbusch. *Beesten.*

3. *Ein Rad, begleitet von drei Ringen 2. 1.*

Farben unbekannt: *Schriever v. Westhoven.*

4. *Drei Räder 2. 1.*

W. in R., Hz.: r. wachsender Löwe zwischen zwei w. Schilfstauden. *Averhagen.*

G. in B., Hz.: zwei b. g. getheilte Flügel in gewechselten Farben. *Rademacher.*

W. in R., Hz.: s. Flug, dazwischen ein Rad. *Haselhorst.*

5. *Getheilte Schild, mit drei Rädern 2. 1. belegt.*

R. über W., getheilt, mit drei Rädern in gewechselten Farben belegt. Hz.: r. w. Wulst, zwei r. w. getheilte Büffelhörner in gewechselten Farben. *Twiste.*

6. *Gespaltener Schild, links mit drei pfahlweis gestellten Rädern belegt.*

Rechts g., links b. mit g. Rädern, gekr. H.: b. Flug. *Rademacher.*

7. *Das halbe (gespaltene) Rad.*

Farben unbekannt: *Doleke, Glode, Schlichting.*

8. *Drei halbe (gespaltene) Räder 2. 1.,*

die oberen Hälften mit flacher Seite sich zugekehrt.

Farben unbekannt: *Scherve, Schervede.*

Das Kammrad.

S. in W., Hz.: eine s. und eine w. Straussenfeder (mit Spule), dazwischen das Rad. *Düvel.*

S. in W., gekr. H.: g. Säule mit drei r. Federn besteckt, davor das Rad. *Klencke.*

S. in W., s. gekleidete Puppe mit w. Kragen. *Sassendorf.*
Farben unbekannt: *Vanen, Volcklinghausen.*

2. *Getheilt, oben zwei Kammräder.*

R. über S., getheilt, w. Räder, r. Pferdekopf, auf dem Hals mit einem w. Rad belegt. *Cubach.*

3. *Drei Kammräder 2. 1.*

Farben unbekannt: *Heidelbeck.*

4. *Drei halbe (gespaltene) Kammräder, linke Hälfte.*

R. in W., Hz.: w. Flug, dazwischen ein halbes Rad. *Rottorp.*

Die Schlittschuhe.

1. *Drei Schlittschuhe 2. 1., pfahlweise gestellt, Spitzen nach oben.*

G. mit w. Eisen in R., Hz.: Krone, ein Schlittschuh, zwischen zwei r. Flügeln. *v. Raadt.*

2. *Drei Schlittschuhe, dazwischen ein Herzschild mit einem Löwen.*

Hauptschild wie oben. Herzschild, g. Löwe in B., zwei gekr. H.: r. der Löwe wachsend zwischen zwei b. Flügeln; z. zwei zusammengelegte Flügel, dazwischen ein Schlittschuh. *Frhr. v. Raadt.*

Das Boot.

1. Ein Boot.

W. in B., Hz.: das Boot vor einer w., dreimal schrägrechts r. gestreiften Säule, die oben mit drei gr. Pfauenfedern besteckt ist. *Bothmer.*

Farben unbekannt: *Scholden.*

2. Zwei Boote übereinander.

Farben unbekannt: *Schepen.*

Der Anker.

1. Aufrechter Anker.

B. in G. *Graf v. Vechta.*

2. Der gestürzte Anker.

Farben unbekannt: *Lippspringe, Harde.*

3. Gestürzter Anker, zu jeder Seite von einer Salzpfanne begleitet.

S. in G., Hz.: s. g. Wulst, g. Flug, dazwischen Anker und Salzpfanne. *Dunker.*

4. Rechtsschräg gestellter Anker.

G. in B., Hz.: fünf gr. Pfauenfedern. *Tecklenburg.*

G. in B., Hz.: zwei b. Federbüsche (Banierflucht). *Tecklenburg.*

Farben unbekannt: *Strycket, gen. Fenyn, Brochterbeck.*

5. Zwei gekreuzte, gestürzte Anker.

S. in W., gekr. H.: w. Flug; ein aufrechtstehender Anker. *Lindenkampf.*

6. Balken,

durch welchen ein gebrochener Anker (das Stück oben und der Arm unten links fehlen) gesteckt ist.

R. Balken, s. Anker in W., Hz.: r. w. Wulst, drei s. Hahnenfedern. *Lettw-Vorbeck.*

Das Ruder.

Zwei gekreuzte Ruder.

B. Schaufeln, r. Stangen in G., Hz.: r. g. Wulst, zwei w., dazwischen eine b. Lilie aufg. Stangen. *Böselager.*

G. in R., Hz.: die gekreuzten Räder. *Pulcian.*

Farben unbekannt: Hz.: zusammengelegter Flug. *Vrese.*

Landwirthschaft und dazu gehörige Sachen.

Die Kandare.

S. in G., Hz.: s. g. Wulst; ein g. und ein s. Flügel, dazwischen die Kandare. *Rollinghausen gen. Korte.*

Farben unbekannt: *Enger.*

Zwei Trensenringe, von denen der obere abgeplattet.

Farben unbekannt: *Berstrate.*

Der Steigbügel.

1. Drei Steigbügel mit Riemen und Schnalle

2. 1.

S. mit g. Schnalle in W., gekr. H.: ein w. und ein s. Flügel. *Schwansbell.*

Farben unbekannt: *Amethorn.*

2. Drei geperlte Steigbügel, schrägrechts durch den Schild gestellt.

Farben unbekannt: *Porse.*

Das Hufeisen

(mit quer darüber gelegter Wolfsangel.)

Farben unbekannt: *Clawesing.*

Drei Hufeisen.

S. in W. *Gogreff.*

Der Striegel.

Drei Striegel 2. 1.

Farben unbekannt: *Bilstein.*

Der Rosskamm.

Farben unbekannt: *Buceil.*

Das Kummet.

Farben unbekannt: *Bosenzele.*

Die Pferdepramme.

1. Eine hängende Pferdepramme.

W. in R., Hz.: ein r. und ein w. Flügel, dazwischen der Schild. *op dem Berge.*

R. in G., Hz.: w. Flug, dazwischen die Pferdepramme. *Hege.*

S. in G., gekr. H.: g. Flug, je mit Pferdepramme belegt. *Ense gen. Varnhagen.*

S. in W., unten mit r. Band; gekr. H.: w. Flug, je mit der Pferdepramme belegt. *Ense gen. Sniedewind.*

R. in W., g. Band; Hz.: r. w. Wulst, die Pferdepramme. *Carnap, altes W.*

Farben unbekannt: *Bolike, Hubberting, Saffenberg.*

2. Schrägrechts liegende Pferdepramme.

Farben unbekannt: *Lobbe, Merx.*

3. Schrägrechts liegende Pferdepramme, oben rechts von einem Stern begleitet.

S. und r. Stern in G., Hz.: s. g. Wulst, w. Flug. *Dyke, op dem Dyke.*

4. Schräglings liegende Pferdepramme.

Farben unbekannt: *Demen, Brüllinghausen, Kückelsheim.*

5. *Getheilt, oben eine liegende Pferdepramme.*

S. über W., getheilt, oben w. Pferdepramme, unten g. Stern, gekr. H.: abwechselnd drei s. und drei w. Straussenfedern. *Carnap.*

6. *Drei Pferdeprammen 2. 1.*

R. in W., r. w. Wulst, darüber eine Pferdepramme vor fünf gr. Pfauenfedern. *Schedelich.*

W. in R., w. Flug. *Aldendorpe.*

W. in R., w. Flug. *Sevinghusen.*

R. in G., gekr. H.: g. Flug, je mit einer Pferdepramme belegt, die dritte dazwischen. *Holtei.*

S. in W., Hz.: w. Flug, dazwischen eine Pferdepramme. *Allendorf.*

Farben unbekannt: *Bolenkamp; Crampe, Hz.: Flug, Homberg, Hoist, Saffenberg, Selcking.*

7. *Drei Pferdeprammen in einem gezahnten Herzschild 2. 1.*

Farben unbekannt: *Eickenscheidt.*

8. *Drei gestürzte Pferdeprammen 2. 1.*

Farben unbekannt: *Senenhusen.*

9. *Die geflügelte Pferdepramme pfahlweise gestellt.*

Alles R. in G., Hz.: r. g. Wulst, darüber die geflügelte Pferdepramme. *Lutten.*

10. *Desgl. schrägrechts gestellt.*

R. mit b. Flügeln in G., b. g. Wulst, darüber die Pferdepramme. *Kobrink.*

S. in W., mit r. Band, gekr. H.: zwei g. Kuhhörner, dazwischen ein s. Flügel. *Fickensolt.*

Farben unbekannt: *Mausingen, Elmendorp (altes Wappen).*

Die Schafscheere.

1. *Pfahlweise gestellt.*

R. in G., Hz.: r. Flug, dazwischen die Schafscheere. *Hattum.*

R. in W., Hz.: r. w. Wulst, darüber zwei r. Schafscheeren. *Monnich.*

W. in R., Hz.: r. Flug, dazwischen die Schafscheere. *Bele.*
Farben unbekannt: Hz.: drei Schilfstauden. *Vredern.*

2. *Schräglings gestellte Schafscheere.*

R. in W., r. w. Wulst, ein w. und ein r. Flügel. *Langen.*

3. *Pfahlweise gestellte Schafscheere,*

von drei Fischen umgeben, der obere balkenweise, die anderen pfahlweise.

Farben unbekannt: *Dryfus, de Rode.*

4. *Getheilt, oben drei balkenweis gestellte Schafscheeren.*

Farben unbekannt: *Esten.*

Die Kette.

1. *Querliegend.*

W. in R., Hz.: r. gekleidete Mohrenpuppe mit w. Kragen und Mütze. *Bögge.*

W. in R., Hz.: eine r. und eine w. Straussenfeder. *Budberg.*

W. in B., (drei Ringe), Hz.: eine w., zwischen zwei b. Straussenfedern, dazwischen die Kette. *ther Megede.*

S. in W., (zwei Ringe), Hz.: s. w. Wulst, eine w. zwischen zwei s. Straussenfedern. *Steinkuhlen.*

2. *Die hängende Kette.*

R. in W., r. w. Wulst, eine r. und eine w. Straussenfeder. *Boenen.*

W. in S., (drei Ringe), Hz.: s. w. aufgeschlagener Turnierhut, abwechselnd drei s. und vier w. Straussenfedern, davor die Kette. *Neuhof.*

W. in S., gekr. H.: ein w. und ein s. Flügel, dazwischen die Kette. *Schluppenbach.*

W. in B., Hz.: w. s. aufgeschlagener Hut mit fünf w. Straussenfedern. *Neuhof gen. Ley.*

Farben unbekannt: *Anröchte, Altena, Lüdenscheidt gen. Altena, Brockhusen, Brunenberg, Northof.*

3. *Schräglings liegende Kette von drei Schaken.*

Farben unbekannt: *Spede.*

Der Spaten.

Zwei Spateneisen, ohne Stiele, nebeneinander.

S. in W., Hz.: Spaten. *Rode.*

Die Heugabel, zweizinkig.

1. *Zwei gekreuzte Heugabeln, mit oben umgebogenen Zinken.*

Farben unbekannt: *Kebbe, Bosefort.*

2. *Zwei gekreuzte Heugabeln, die Zinken nach unten.*

Farben unbekannt: Hz.: Hirschgeweih. *Westermann.*

3. *Desgl., an den Enden der Stiele je einen Stern.*

Farben unbekannt: *Thospelen.*

4. *Drei Heugabeln, pfahlweis gestellt (Zinken nach oben.)*

Farben unbekannt: *Holtgreve.*

Der Pflug.

Farben unbekannt: *Besten*.

Drei Pflugscharen übereinander.

R. in W., gekr. H.: zwei r. Haken, mit g. Balken überzogen. *Krosigk*.

Die Egge.

Dreieckige Egge. Farben unbekannt: *Mäteren*.

Die Korngarbe.

1. Balken, mit einer Korngarbe beladen.

B. Balken, g. Garben in W., Hz.: zwei nach rechts gebogene s. Hörner. *Brekefeld*.

2. Drei Korngarben 2. 1.

Korngarben in B., Hz.: Wulst, darüber zwei 3 g. Garben. *Aldenbreckerfelde*.

Farben unbekannt: *Gerschede*.

3. Drei Korngarben auf rechtsschrägem Balken.

G. Garben, r. Balken in W. *Rogge*.

Der Rechen.

Zwei gekreuzte Rechen.

G. i. R., Hz.: r. g. Wulst, die Rechen. *Stemshorn*.
Farben unbekannt: *Repenhorst*.

Die Sense.

1. Zwei mit den Rücken gegen einander gestellte Senseneisen.

Hz.: die Senseneisen.

Farben unbekannt: *Aschen*.

2. Schrägrechts liegendes Senseneisen.

Farben unbekannt: *Aschen*.

Die Sichel.

1. Einfache Sichel, Schneide nach rechts.

Farben unbekannt: *Hepern, Marthageshusen*.

Hz.: zwei mit den Rücken gegen einander gestellte Sichel. *Provestiug*.

2. Eine Sichel, Schneide nach unten, links von einer Lilie begleitet.

Farben unbekannt: *Klüppel*.

3. Zwei Sichel, mit den Rücken gegen einander stehend.

S. in G., Hz.: zwei g. Flügel, je mit einer Sichel belegt. *de Schwicker*.

4. Zwei Sichel, mit den Schneiden gegen einander stehend.

B. Sichel mit r. Handhaben in W., Hz.: zwei w., je mit einer Sichel belegte Flügel. *Tenking*.

Farben unbekannt: Hz.: desgl. *Tölner*.

5. Drei Sichel 2. 1.

Farben unbekannt: *Herberding*.

6. Zwei gezahnte Sichel, mit den Rücken gegen einander gestellt.

G. in B., Hz.: b. Flügel, je mit einer Sichel belegt. *v. der Haer*.

B. mit s. Handhaben in W., Hz.: w. Flug, auf jedem Flügel eine Sichel. *Haer (anders)*.

Farben unbekannt: *Kosinghus*.

7. Zwei gezahnte Sichel, mit den Schneiden gegen einander gestellt.

R. in W., Hz.: die zwei Sichel. *Haverbecke*.

8. Zwei Sichel, die Schneiden beide nach rechts gestellt.

W. Sichel mit g. Griffen in R. über b.-getheiltem Feld, Hz.: r. w. Wulst, s. Flug, dazwischen eine Sichel. *Meyer*.

Das Rebmesser.

W. Rebmesser mit g. Heft, Scheide nach links in B., rechts unten g. Sterne, gekrönter Helm, ein b. und ein g. Flügel, dazwischen ein g. Stern. *Rübel v. Biberach*.

Die Salzpfanne.

1. Balken, darunter eine Salzpfanne.

Farben unbekannt: *Calle*.

2. Balken, mit drei Salzpfanne beladen, darunter eine Rose.

Salzpfanne, s. Balken und Rose, G. in B., Hz.: b. w. Wulst, darüber zwei b. Flügel, je mit g. Balken, auf welchem eine Salzpfanne liegt, beladen, dazwischen die Rose. *Bendit*.

3. Balken mit drei Salzpfanne, unter dem Balken ein Stern.

G. Balken und g. Stern, s. Salzpfanne in S., Hz.: s. g. Wulst, s. Flug, je mit g. Balken, auf welchem eine Salzpfanne, dazwischen schwebt der Stern. *Mellin*.

4. *Balken, von drei Salzpflanzen 2. 1. begleitet, die untere von einem Dornenkranz umschlungen.*

Alles S. in W., Hz.: s. w. Wulst, w. mit dem s. Balken belegter Flug, dazwischen die Salzpflanzen mit dem Dornenkranz. *Reutken.*

5. *Balken, mit drei Rosen beladen, begleitet von drei Salzpflanzen.*

R. Balken und w. Rosen, s. Salzpflanzen in W. *Papen.* Altes Wappen.

6. *Drei Lilien, dazwischen eine Salzpflanze.*
S. in W. *Lilien.* Altes Wappen.

7. *Sparren, von drei Salzpflanzen begleitet 2. 1.*

R. Sparren, s. Salzpflanzen in W., Hz.: wachsender s. Bock, an den Hörnern vermittelt r. Bandes einen kleinen Schild tragend, auf welchem sich das Wappen wiederholt. *Bock.*

8. *Zwei Sparren über einander, von drei Salzpflanzen begleitet 2. 1.*

S. in W., Hz.: w. Flug, dazwischen die Sparren. *Crispen.*

9. *Sparren, oben von zwei Lilien, unten von einer Salzpflanze begleitet.*

Alles S. in W., Hz.: zwei w. Flügel, je mit einer Lilie belegt, dazwischen der Sparren, unter welchem sich die Salzpflanze wiederholt. *Schöler-Klingenberg* gn. *Schöler.*

Bock, an den Hörnern einen kleinen Schild, mit Sparren und drei Salzpflanzen 2. 1. beladen.

S. Bock in W., r. Sparren, s. Salzpflanze in W., Hz.: der wachsende Bock mit dem Schildchen. *Bock.*

Hausmarken und mystische Zeichen.

Zwei mit den Spitzen zusammenstossende Dreiecke,

aus dem Berührungspunkt geht nach links ein Kreuz hervor.
Farben unbekannt: *Aken.*

Figur in Form eines gothischen A.

Farben unbekannt: *Leyen.*

Figur in Gestalt eines gekrönten L, auf dem unteren Schenkel eine Kotze.

Farben unbekannt: *Kotzenberg.*

Antoniuskreuz,

nach unten rechts in einen Haken auslaufend, rechts mit einem Kreuz versehen.

Farben unbekannt: *Braem.*

Vergleiche auch bei Bauwerken unter Sparrenwerk: *Schöppingk* gt. *op dem Hamme.*

Der Drudenfuss

(vergl. auch bei Triangel, Musikinstrumente).

1. *Einfacher Drudenfuss.*

R. in W., Hz.: drei brennende Fackeln mit s. Stangen. *Willen.*

2. *Drudenfuss mit Kugeln an den Spitzen.*
Farben unbekannt: *Alen.*

3. *Desgleichen mit Lilien besteckt.*

Farben unbekannt: *Rumescotell.*

Kirchliche Gegenstände.

Der Kirchenleuchter (Opferstock).

S. Opferstock mit 5 g. brennenden Kerzen in W., gekrönter Helm, s. Zweig mit g. Blättern. *Lüchtringen.*

Die Glocken.

1. *Eine Glocke.*

R. in G., gekrönter Helm: die Glocke. *Lüdinghausen.* Altes Wappen.

2. *Drei Glocken 2. 1.*

G. in B., Hz.: zwei b. Büffelhörner, dazwischen die drei Glocken. *Klocke.*

G. in R., Hz.: Ein g. und ein r. Elefantenrüssel, dazwischen die Glocken. *Klocke,* anders.

3. *Balken, mit drei Glocken beladen.*

Farben unbekannt: *Beckehus.*

4. *Balken, von drei Glocken 2. 1. begleitet.*

Farben unbekannt: *Beckehus,* anders.

5. *Drei Glocken ohne Schwengel 2. 1.*

Farben unbekannt: *Hodelzen, Hochling.*

6. *Drei Glocken, in Winkel gestellt.*

Farben unbekannt: *de Hoyer.*

Der Bischofsstab. Aebtissinnenstab.

1. *Pfahlweis gestellt, Krümmung nach rechts.*

Farben unbekannt: *Bischof.*

2. *Balkenweise gelegt, Krümmung nach links.*

Farben unbekannt: *Vogt v. Herford.*

3. *Zwei mit den Rücken gegen einander gestellte Bischofsstäbe.*

Farben unbekannt: *Bante*.

4. *Zwei gekreuzte Bischofsstäbe, darüberhin ein Balken.*

Farben unbekannt: *Bischofink*. Altes Wappen.

**Die Zeichen weltlicher Macht:
Kronen, Scepter, Lilienstäbe etc.**

Die Krone.

1. *Getheilte Schild, oben eine grosse, auf der Theilungslinie liegende Krone.*

Farben unbekannt: *de Konink*.

2. *Drei Kronen 2. 1.*

W. in S., gekrönter Helm, wachsender s. Löwe: *Aldinghoven*.

G. in R., gekrönter Helm, wachsende w. Meerkatze. *Eschede*.

G. in S., Hz.: g. wachsender Adler. *Howen*.

G. in B., gekrönter Helm, wachsende b. Fledermaus. *Howen* in Ourland.

3. *Drei rechtsschräg durch den Schild gestellte Kronen.*

S. in G., Hz.: s. g. Wulst, grüner Pfauenbusch. *Averhagen*.

S. in W., Hz.: s. w. Wulst, grüner Pfauenbusch. *Overhagen*.
(Wohl dieselbe Familie?).

Die Scepter.

1. *Zwei gekreuzte Lilienscepter.*

Farben unbekannt: *Lünigesloh*.

2. *Drei pfahlweis gestellte Scepter.*

Farben unbekannt: *Busschans*.

3. *Zwei gekreuzte Lilienstiele*

(*vergl. auch ausgerissene Lilien bei Blumen*).

R. in W., die Stiele etwas nach oben durchgebogen, sieben w. Eichenblätter. *Bortfeld*.

R. in W., Hz.: w. Bischofsmütze, oben mit zwei w. Kugeln, die mit Federn besteckt sind, verziert; mit den Lilienstielen belegt. *Veuninghen*.

R. in W., Hz.: die gebeugten Lilienstiele. *Röder*.

Die Weltkugel.

B. Weltkugel mit g. Band und Kreuz in W., Hz.: wachsender s. Bock. *Buxtest*.

B. Weltkugel mit g. Band und Kreuz, in der Mitte mit einem r. Herzen belegt, Hz.: offener Flug, der

rechte Flügel R. über B., der linke B. über G. getheilt. *Schlechtendahl*.

Adler über einem mit drei Rosen beladenen Balken, unten aufplatzender Granatapfel mit Blättern. S. Adler in W., w. Rosen, r. Balken, g. Granatapfel mit gr. Blättern in B. Hz.: der Adler. *Grenade*.

Schilder, durch Balken getheilt, mit verschiedenen Bildern.

B. Feld, durch g. rechtsschrägen Balken getheilt, oben g. Stern, unten w. Ente auf w. Wellen. *Schwedler*.

R. Feld, durch b. mit zwei w. Ringen beladenen Balken getheilt, oben g. Stern, unten gr. Traube mit einem Blatt. Hz.: nach links gewandtes wachsendes Pferd, *Weiler*.

Durch linksschrägen Balken getheilt, oben eine in den Balken gesteckte Klammer, unten drei Seeblätter, hinter einander schräglinks gestellt.

Farben unbekannt: *Mylner v. Mylhausen*.

Oben drei Sterne balkenweise gestellt, unten Lindenzweig mit neun Blättern.

Farben unbekannt: *Camen*.

Oben in r. g. Sonne g. Balken mit zwei ins Kreuz gelegten gr. Kleestengeln; g. Halbmond in B., Spitzen nach rechts, gekrönter Helm, wilder Mann wachsend, ein Kleeblatt in der Rechten, die Linke eingestemmt. *Kipe*.

Auf einem mit drei Balken belegten und mit rechtsschrägem Balken überzogenen Schilde ein Mittelschild mit Rand, welcher ein Rad enthält.

Mittelschild s., g. gerandet, g. fünfspeichiges Rad.

Hauptschild: s. Balken i. G.; Schrägbalken r.; auf dem Schilde liegt die Grafenkrone.

Ein Helm, schwarzer Flug mit drei g. Balken, von je einem r. nach aussen absteigenden Balken überzogen. *Graf v. d. Broet-Plater* gt. *Syberg*.

Schild mit Obereck im rechten Winkel.

Drei s. Balken in G.; im w. Obereck eine s. Lilie, Hz.: w. Flug, dazwischen der Flug ohne Obereck. *Driesch*.

Drei b. rechtsschräge Balken, über deren jedem ein s. Vogel sitzt in w. Obereck in W., drei b. Balken, Hz.: eine b. zwischen zwei w. Straussenfedern. *Iundanville*.

Schild leer, im Obereck fünf Kugeln 2. 1. 2.

Farben unbekannt: *Hörde*.

Schild leer, im Obereck fünf Hermelinschwänze 2. 1. 2. *Mengeringhausen*.

Aus zwei Feldern zusammengesetzte Wappen.

I. Durch gespaltenen Schild zusammengesetzt.

Vorn halber, an die Teilungslinie gelegter Adler, hinten schrägrechts liegender Zweig.

Adler S. in G., Zweig Gr. in W., Hz.: s. gekleidete Puppe, vorn herunter mit w. Streifen und flatternder s. Kopfbinde. *Unna.*

Vorn desgleichen, hinten dreimal getheilt.

Adler S. in G., hinteres Feld g. b. getheilt; Hz.: zusammengelegter s. Flug, jeder Flügel mit einem r. und einem w. rechtschrägen w. Balken belegt. *Castrop.*

Vorn zwei Balken, hinten ein Vergissmeinnicht, das Ganze mit Rand umzogen.

G. Schildrand, s. Balken in G., natürliches Vergissmeinnicht in W., g. Schildrand, zwei Helme, ein s. g. Wulst, bärtige gestümmelte g. Mannspuppe, mit den zwei Balken beladen; zwischen zwei s. Flügeln zwei gekrönte, das Vergissmeinnicht zwischen zwei w. Büffelhörnern. *Die st.*

Vorn desgleichen, hinten ein Balken, in des Schildes Mitte ein Ring.

S. Adler in R., r. Balken in W., w. Ring. Hz.: s. Flug dazwischen der Ring. *Benderfeld.*

Vorn desgleichen, hinten zwei ins Kreuz gelegte, gestümmelte Baumstämme.

S. Adler in W., g. Baumstämme in B. *Schmerheim.*

Vorn desgleichen, hinten zwei pfahlweise gestellte Lilien.

G. Adler in S., g. Lilien in R., Hz.: r. g. Wulst: ein g. und ein r. Flügel, dazwischen eine g. Lilie. *Iemigum.*

Vorn desgleichen, hinten drei Sterne pfahlweise gestellt.

S. Adler in W., G. Sterne in B., Hz.: 2 b. Reierfedern. *Rietberg.*

Vorn desgleichen, hinten schräg gegittert.

Farben unbekannt: *Arnshorst.*

Vorn desgleichen, hinten pfahlweis gestellter Schlüssel.

Farben unbekannt: *Apelderbeck.*

Vorn desgleichen, hinten drei Balken.

Farben unbekannt: *Balke.*

Vorn desgleichen, hinten drei Salzfüßer, balkenweise gestellt.

Farben unbekannt: *Salzrump.*

Vorn ein linkssehender Adler, hinten ein Grabkreuz, begleitet zu jeder Seite von einem Halbmonde, Spitzen nach aussen.

Adler und Kreuz r., Halbmonde g., alles in W. Hz.: r. w. Wulst von R. und W., getheilter Flug in gewechselten Farben. *Meinders.*

Vorn ein gekrönter Adlerkopf, hinten getheilt, oben ein Mohrenkopf, unten eine Lilie.

S. g. gekrönter Adlerkopf in W., s. Mohrenkopf mit r. Binde in G., w. Lilien in B. Hz.: der gekrönte Adlerkopf. *Köppen.*

Vorn springender Hund, hinten getheilt, oben eine Rose, unten ein Rad.

S. über W. getheilte Hund in G., r. Rose und r. Rad in W. Hz.: der Hund wachsend zwischen zwei g. Palmzweigen. *Hörde zu Bocke.*

Vorn rechtsschräger, mit Drachen beladener Balken, hinten zwei gekreuzte Streitkolben, dazwischen oben eine Rose.

S. Drache auf g. oder w. Balken in R., r. Streitkolben und r. Rose in W. Hz.: r. w. Wulst, zwei r. Flügel dazwischen Kolben und Rose. *Calenberg.*

Vorn ein offener Flug, dazwischen eine Rose, hinten ein Balken.

Flug und Rose W. in R., Balken B. in W., Hz.: ein r. mit der w. Rose und ein b. mit w. Balken belegter Flügel. *Derenthal.*

Vorn vier rechtsschräge Balken, hinten ein die Spaltungslinie herauflaufender Fuchs.

Balken R. in W., Fuchs S. in W., Hz.: wachsender s., Fuchs zwischen zwei w. Flügeln. *Dwingelo.*

Vorn zwei Balken, hinten ein an den Spalt gelegter halber Adler.

R. Balken in W., s. Adler in B. Hz.: r. Hahn. *Ewinghaus.*

Vorn drei pfahlweis gestellte Rauten, hinten drei Balken.

R. Rauten in G., r. Balken in S., Hz.: r. g. Wulst, zwei s. gekleidete Arme, einen g. Apfel haltend. *Lürwald.*
Farben unbekannt: *Borgeln.*

Vorn zwei schmale Balken, dazwischen drei Rosen, hinten Kreuz, aus vier Halbmonden gebildet.

R. Balken und Rosen in W., letztere auf w. Streifen, der durch die Balken begrenzt wird in B., Kreuz R. in W. Hz.: b. Flug mit w. Balken, auf dem je zwei Rosen liegen, belegt, zwischen den Flügeln das Kreuz. *Pape gl. Wesseler.*

Vorn zwei pfahlweis gestellte Sterne hinter einem Halbmond (Spitzen nach rechts), hinten ein an die Theilungslinie gelegter halber Adler.

Mond und Sterne G. in B., Adler S. in W., Hz.: Mond (Spitzen nach oben), darüber ein Stern. *Stellingwerf.*

Vorn drei schrägrechts gestellte Blätter, hinten ein Sparren.

W. Blätter in R., s. Sparren in W., Hz.: ein w. und ein r. Flügel. *Preckel.*

Vorn ein linksschräger, mit drei Kleeblättern beladener Balken, hinten ein an den Spalt gelegter halber Adler.

Balken r., Kleeblätter g., Feld w., Adler S. in G., zwei gekrönte Helme: 1. ein s. Flug, dazwischen ein g. Kleeblatt, 2. wachender s. Adler. *Frhr. v. Wüllener.*

Vorn eine pfahlweis gestellte Bärenatze, hinten ein Balken.

S. Bärenatze in R., b. Balken in G., Hz.: zwei s. Bärenatzen. *Hoya.*

Vorn pfahlweis gestellte Schlüssel, hinten ein Löwe.

Farben unbekannt: *Boventen.*

Vorn springender Löwe, hinten fünfmal getheilt mit Feh.

Hz.: zwei Büffelhörner.

Farben unbekannt: *Evermaringhusen.*

Vorn Balken, mit drei Pfählen belegt, hinten vier Balken.

Farben unbekannt: *Gogreve v. Telgte.*

Vorn rechtsspringendes Einhorn, hinten ein Balken.

Farben unbekannt: *Graffweg.*

Vorn drei Rosen pfahlweise gestellt, hinten 4½ Raute, pfahlweise gestellt.

Farben unbekannt: *Hörsten, Harsten.*

*Vorn ein in zwei Reihen geschachter Balken, darüber ein an die Spaltlinie gelegter halber Adler, hinten zwei Mühleneisen, pfahlweise gestellt, darüber ein abgekürztes Kreuz. Hz.: zwei aufgereckte Vogelklauen, je einen Apfel haltend. Farben unbekannt: *Iking.**

Vorn pfahlweis gestellte Hirschstangen, hinten drei Balken.

Farben unbekannt: *Rede.*

Vorn geharnischter Ritter von vorn, die Linke eingestemmt, hinten zwei gekreuzte Fahnen. Gekrönter Helm, zwei Elefantenrüssel.

Farben unbekannt: *Schepeler.*

Vorn Flügelklaue, hinten dreimal getheilt. Flügelklaue G. in R., g. b. viermal gestreift; Hz.: s. Flug. Ahlen.

Vorn drei rechtsschräge Bäche, hinten drei Rosen 2. 1.

Farben unbekannt: *Billerbeck.*

Vorn eine an den Spalt gelegte halbe Lilie, hinten drei aus dem Schildrand wachsende, schräglings gestellte Zweige mit knotenartigen Früchten.

Farben unbekannt: *Lohre.*

*Vorn durchbrochene, rechtsschräg gestellte Lattenthür, hinten schräglings getheilt, unten Schach, daraus hervorwachsend ein Hirsch. W. Thür in R., b. w. Schach, r. Hirsch in W., zwei gekrönte Helme. 1. Zwei r. Flügel, jeder mit absteigend gelegter w. Ballenthür belegt. 2. Eine b. zwischen zwei w. Straussenfedern. *Frhr. v. Haxthausen, Carnitz.**

Vorn ein an die Seiten stossender Turnierkragen, hinten fünfmal getheilt.

Farben unbekannt: *Bermello.*

Vorn drei schrägrechts durchs Schild gestellte Pferdeprammen, hinten ein an den Spalt gelegtes halbes Rad.

Farben unbekannt: *Wordinghove.*

Vorn drei Mispelblüthen, pfahlweis gestellt, hinten schräges Gitter.

Farben unbekannt: *Rede.*

Vorn fünf Balken, hinten getheilt, oben leeres Schildeshaupt, unten drei Pfähle.

B. Balken in W., oben gr. unten drei w. Pfähle in R. *Frhr. v. Brempt.*

Vorn drei Streitaxeisen 2. 1., hinten ein oben und unten gezinnter Balken.

R. Streitaxt in W., s. Zinnenbalken in W., auf dem Schild ein Baronshut, darüber zwei Helme. 1. Zwei gekreuzte, w. r. umwundene Jagdhörner. 2. w. Brackenkopf, auf dem Hals der Zinnenbalken. *Führ. v. d. Bussche-Ippenburg.*

Desgleichen, nur auf dem Helm die Grafenkrone. *Gf. v. B. Ippenburg gt. v. Kessel.*

Vorn drei Querbalken, hinten ein an die Ränder stossender Turnierkragen.

R. Balken in G., r. Turnierkragen in W., Hz.: r. w. Wulst, b. r. Turnierkragen mit b. Lanzenspitzen und r. Wimpeln. *Gogrove v. Langewiesche.*

Vorn Schildhaupt mit drei Sternen über einem Löwen, der einen ausgerissenen Baum hält; hinten getheilt, oben eine Burg mit Zinnenthurm, unten drei Rosen 3. 1.

Die Sterne G. in B., r. Löwe mit g. Baum in W., r. Burg in W., w. Rosen in gr.; Hz.: eine g. Lilie. *Forcade de Biaix.*

Vorn drei Kirchenfahnen 2. 1., hinten drei Hämmer 2. 1.

R. Fahnen in W., g. Hämmer in R., zwei Helme. 1. w. aufgeschlagener Hut mit drei Kirchenfahnen an w. Stangen besteckt. 2. w. Hut, darüber ein r. und ein w. Flügel. *Führ. v. Hammerstein-Equord.*

Durch einen Pfahl gespaltenes Schild.

Vorn Herz, von zwei nach unten gerichteten Pfeilen durchbohrt, über dem Herzen eine Krone, hinten ein Löwe.

B. Pfahl, g. Herz, g. Krone, b. Pfeile, s. Löwe, alles in W., zwei gekrönte Helme. 1. Das von Pfeilen durchbohrte gekrönte Herz. 2. Der Löwe, in jeder Pranke eine s. Wolfsangel zwischen zwei aus der Krone hervorgehenden s. Pfeilenden mit s. Flisch. *Kötting.*

Vorn zwei aneinandergeschobene Balken, begleitet von drei Rosen 2. 1., hinten ein Adler.

Oberer Balken r., unterer s., r. Rosen in G., gr. Pfahl, s. Adler in W., zwei gekrönte Helme. 1. g. Flug, mit den Balken und Rosen belegt. 2. wachsender s. Adler. *Schelver-Kötting.*

Das durch ein Schwertgespaltene Schild.

Vorn ein halber, an das Schwert gelegter Adler, hinten ein Löwe.

W. Schwert mit g. Griff. Vorn s. Adler in G., hinten r. Löwe in W. Hz.: s. g. Wulst, der Löwe wachsend. *Dombrock.*

II. Durch getheilten Schild zusammengesetztes Wappen.

Oben halber wachsender Doppeladler, unten halbe Rose.

S. Doppeladler in G., w. Rose in R., Hz.: ein w. und ein s., beide nach links gebogene Hörner. *Vemern.*

Oben wachsender Adler, unten ein Rad.

S. Adler in W., w. Rad in R.; Hz.: das Rad, zu jeder Seite von zwei nach oben gebogenen s. Federn begleitet. *Geismar.*

Oben wachsender Adler, unten drei Rosen 2. 1.

S. Adler in G., w. Rosen in S. *Pütte.*

Goldgerandeter Schild, oben wachsender Adler, unten drei linksschräge Balken.

Adler s. in W., Balken b. in G.; gekrönter Helm: zwei b., dazwischen eine w. Straussenfeder. *Schlemmer.*

Oben wachsender Adler, unten ein Sparren.

S. Adler in G., b. Sparren in G.; gekrönter Helm: zwei b. nach rechts herübergebogene Hörner, je mit zwei Sparren belegt, an den Spitzen mit g. Quast. *Nickede.*

Oben wachsender Adler, unten zwei Pfähle.

Farben unbekannt: *Wienkeskon.*

Oben wachsender Adler, unten drei schrägrechts gestellte Vogelkrallen 2. 1.

Farben unbekannt: *Spelle.*

Oben wachsender Adler, unten zwei Sparren.

S. Adler in G., r. Sparren in W. Hz.: s. Adler. *Sudermann.*

Oben ein Doppeladler, unten ein schräges Gitter.

S. Adler in G., w. Gitter in R.; Hz.: g. w. s. Wulst, zwei s. Flügel. *Brüggen.*

Oben ein aus der Theilungslinie hervorstwachsender Fuchskopf, unten drei Rosen 2. 1.

R. Fuchskopf in G., w. Rosen in B.; gekrönter Helm zwei s. Straussenfedern. *Welfeld.*

Oben wachsendes Pferd, unten Schach.

Farben unbekannt: *Sademsdorf.*

Schildrand, oben zwei balkenweis gestellte Fische, unten ein Kleeblatt.

In B. w. Fische, g. Kleeblatt in R., g. Schildrand; Hz.: zwei s. Flügel, je mit g. Kleeblatt belegt, dazwischen ein w. Fisch, pfahlweis gestellt, den Kopf nach unten. *Forell.*

Getheilter, oben wieder gespaltener Schild, von oben ein mit Spitzhacke gekreuzter Stumpfhammer, hinten ein Anker.

Unten ein balkenweis gestellter Fisch. Hacken und Hammer w. mit g. Stielen in S.; Anker s. in W.; Fisch w. in G. *Natorp.*

Oben wachsender Löwe, unten drei Ringe 2. 1.

Löwe s. in W.; Ringe w. in S. Hz.: w. s. Löwe zwischen einem w. und einem s. Flügel. *Asseln.*

Oben wachsender Löwe, unten drei Pferdeprammen 2. 1.

R. Löwe in G., w. Pferdeprammen in B.; gekrönter Helm: der Löwe wachsend zwischen einem r. und einem g. Flügel. *Boele.*

Oben wachsender, doppelt geschwänzter Löwe, unten drei Sterne 2. 1.

R. Löwe in G., g. Sterne in B.; Hz.: ein b. und ein g. Flügel, dazwischen der Schild. *Vriemersheim.*

Oben wachsender Löwe, unten drei Widderköpfe 2. 1.

Farben unbekannt: *Escheberg.*

Oben wachsender Löwe oder Wolf, unten drei Rosen 2. 1.

Farben unbekannt: *Wulf.*

Oben wachsender, gekrönter Löwe, eine Lilie zwischen den Pranken, unten die untere Hälfte eines Mühlsteins.

G. Löwe mit b. Lilie in W., grauer Mühlstein in G.; Hz.: der Löwe mit der Lilie wachsend. *Zurmühlen.*

Oben wachsender Löwe, unten Gitter.

Farben unbekannt: *Schulte zu Camen.*

Oben wachsender, doppeltgeschwinger Löwe, unten drei Flügel, pfahlweis gestellt.

G. Löwe in W., g. Flügel in B.; Hz.: g. w. Wulst, der wachsende Löwe. *Bönnighausen.*

Oben wachsender Löwe, unten Pferdepramme.

Farben unbekannt: *Meckinghausen, gen. Snapümme.*

Oben ein schreitender Löwe, unten siebenmal gespalten.

Farben unbekannt: *Edle v. Loc.*

Oben rechtsschreitender Löwe, unten siebenmal gespalten.

Farben unbekannt: *Monnichusen.*

Oben schreitender Löwe, unten drei Pfähle.

S. Löwe in G., r. Pfähle in W.; *Campe*

Oben gekrönter schreitender Löwe, unten drei Rosen 2. 1.

R. Löwe in G., w. Rosen in B.; gekrönter Helm: zwei aufgereeckte, r. gekleidete Arme, dazwischen eine s. Larve mit r. Hörnern und g. Krone. *Malsburg.*

R. Löwe in G., w. Rosen in Gr.; Hz.: wachsender r. Löwe. *Stränckede.*

Farben unbekannt: *Scardenberg, Valkenberg.*

Oben rechtsschreitender Löwe, unten drei Ringe 2. 1.

R. Löwe in G., g. Ringe in R.; gekrönter Helm: darüber getheilter Schild, oben in R. die g. Ringe balkenweis gestellt, unten springender r. Löwe in G. *Sundag.*

Oben schreitender Löwe, unten drei Lilien 2. 1.

Farben unbekannt: *Krevinghausen, Welingen.*

Oben rechtsschreitender Löwe, unten drei Räder 2. 1.

Farben unbekannt: *Metelen.*

Oben zwei Lilien, unten eine Rose.

Farben unbekannt: *Besenkamp.*

Oben ein Turnierkragen, unten drei Ringe 2. 1.

Farben unbekannt: *Brakel.*

Oben zwei Pfähle, unten drei Rosen 2. 1.

Farben unbekannt: *Calf.*

Oben zwei Rosen nebeneinander, unten drei Pfähle.

Farben unbekannt: *Kleynenberg.*

Oben zwei Ochsenköpfe nebeneinander, unten acht Kugeln 3. 3. 2.

Farben unbekannt: *Enger.*

Oben eine Lilie, unten drei Ringe 2. 1.

Farben unbekannt: *Frambalgh.*

Oben zwei gekreuzte Schwerter (Spitzen nach unten), unten drei Sparren übereinander.

H.z.: zwei zweimal umwundene Büffelhörner, dazwischen der Schild.

Farben unbekannt: *Grüter.*

Oben balkenweis gelegtes Hirschgeweih, Ende nach rechts, unten drei Rosen 2. 1.

Farben unbekannt: *Herten.*

Oben Schwan mit aufgehobenen Flügeln, unten Fuchskopf.

Farben unbekannt: *Azethen.*

Oben Halbmond (Spitzen nach oben), zwischen zwei Nägeln mit Kleblattköpfen, balkenweis gestellt, unten durch Spitzenschnitt gespalten.

Farben unbekannt: *Hindersohn.*

Oben drei balkenweis gestellte Sterne, unten drei Rosen 2. 1.

Farben unbekannt: *v. der Leithe.*

Oben drei balkenweis gestellte Rosen, unten drei Korngarben 2. 1.

Farben unbekannt: *Lume.*

Oben sitzender Vogel, unten Schach.

S. Vogel in W., r. w. Schach; gekrönter Helm: der Vogel sitzend zwischen einem s. und einen w. Flügel. *Oest.*

Oben zwei gekreuzte Schwerter, Spitzen nach oben, unten drei Granaten 2. 1.

W. Schwerter mit g. Griffen in R., s. brennende Granaten in W.

Gekrönter Helm: bl. Hundekopf. Getheilt und unten gespalten. *Storp.*

Oben drei balkenweis gelegte Hörner, unten vorn drei Sterne 2, 1., hinten drei balkenweis gelegte Hörner.

Die Hörner g. in Gr., in beiden Feldern Sterne w. in R.; H.z.: w. Zweig mit fünf w. Blättern. *Möller.*

Oben querliegende Pferdepramme, unten drei Rosen 2. 1.

S. Pferdepramme in G., w. Rosen in B.; gekrönter Helm: b. dornendurchflochtener Wedel mit fünf w. Rosen 3. 2. *Aschebroch, Dorneburg gen. A.*

Oben zwei Pferdeprammen, unten drei Rosen 2. 1.

R. Pferdeprammen in G., w. Rosen in G.; gekrönter Helm: g. Flug. *Leithe.*

Oben eine liegende Pferdepramme, unten drei Rosen 2. 1.

S. Pferdepramme in G., w. Rosen in B.; gekrönter Helm: b. Wedel mit fünf w. Rosen 3. 2, belegt. *Lage.*

Oben drei Zweige mit je drei Blättern 2. 1., unten ein Ankerkreuz.

Zweige w. R., Kreuz s. in G.; zwei gekrönte Helme: 1: drei g. Straussenfedern; 2: r. w. getheilte Flug in gewechselten Farben, dazwischen ein w. Zweig. *Bucholz.*

Oben balkenweis gestellt zwei Sterne, unten desgl. zwei Rosen.

Stern g. in B., Rosen r. in G.; gekrönter Helm: b. Flug, dazwischen ein Stern. *Scheffer, Boichorst.*

Oben Turnierkragen, unten drei Rosen 2. 1.

H.z.: offener Flug; Farben unbekannt: *Schüttorf.*

Oben Triangel mit darüber gelegtem V., unten ein liegender Flügel.

Oben Figur g. in R., Flügel s. in G.; H.z.: zwei g. Pfauenfedern, dazwischen der Schild. *Kleinsorgen.*

Oben drei Pfähle, unten ein Sparren, darüber ein Herzogshut.

Alles in R.; H.z.: zwei von r. w. getheilte Elefantenrüssel in gewechselten Farben, dazwischen der Herzogshut. *Dieffhaus.*

Oben zwei gekreuzte Palmzweige, unten Sparren von drei Vögeln begleitet 2. 1.

Gr. Palmzweig in W., w. Sparren und w. Vögel in R., H.z.: r. Fuchskopf, auf dem Hals mit dem w. Sparren belegt, zwischen 2 gr. Palmzweigen. *Ensse.*

Oben ein sich umsehender Vogel, aufsteigend von der Theilungslinie, untendrei rechtsschräge Balken.

S. Vogel in W., r. Balken in G., Hz.: s. r. Wulst, zusammengelegter s. Flug mit rechtsschrägem r. Balken belegt. *Vogelius v. Schildeck.*

Oben Adlerkopf, unten ein aus dem Schildfuss aufwachsender wilder Mann,

eine Fackel mit der Rechten hochhaltend, die Linke eingestemmt.
S. Adlerkopf in G., s. r. brennende Fackel, nackter wilder Mann in B.; Hz.: b. Flug. *Hartmannsdorf.*

Oben laufender Fuchs, unten schräges Gitter.

Alles R. in W., Hz.: g. Säule mit gr. Pfauenbusch besteckt, davor der laufende Fuchs. *Landsberg.*

Oben drei rechtsschräge Balken, unten schrägrechts liegender Anker.

Balken G. in S., Anker W. in B., gekrönter Helm, b. gekleideter Arm, der einen w. Pfeil schräglinks hält. *Schmitz v. Grollenburg.*

Oben wachsender Fischotter, einen Aal im Maul, unten zwei sich gegenüberstehende Vögel.

Fischotter br., mit b. Aal in W., w. Vögel in B., Hz.: b. w. Wulst, darüber der Fischotter mit Aal. *Spitaell.*

Oben Kreuz mit Herzschild belegt, in welchem ein Becher, unten drei Pfähle.

R. Kreuz in W., r. Becher in W., g. Pfähle in R., gekrönter Helm, r. Säule, darauf eine w. nach links wehende Fahne, auf welcher sich der r. Becher wiederholt. *Stapel.*

Oben ein Turnierkragen, unten schreitender Wolf.

Turnierkragen W. in B., naturfarbiger Wolf in W., Hz.: der wachsende Wolf. *Wolff-Metternich.*

Oben sitzender Schwan, unten drei balkenförmig gestellte Reihen Eisenstäbe.

Farben unbekannt: *Reine.*

Schild auf ein Kreuz gelegt, im Schild ein Adler mit Herzschild belegt.

R. Kreuz, s. Adler in G., gekrönter Schild, zwei s., pfahlweis neben einander stehende Keile von einer s. Wolfsangel schrägrechts überdeckt; zwei gekrönte Helme: 1. zwischen zwei w. Büffelhörnern mit r. Mündungen ein goldgekröntes

r. Jerusalemkreuz. 2. zwischen zwei oben g. unten s. mit b. Balken belegten Flügeln der gekrönte Herzschild. *Frhr. v. Rensing.*

Oben dreimal B. und dreimal G. pfahlweise gestreift, unten in W. sechs r. Rosen 3. 2. 1.

Hz.: r. w. Wulst, ein w. und ein b. Büffelhorn je aussen mit fünf g. Federn besteckt. *Brenken.*

Oben dreimal B. und dreimal G. pfahlweise gestreift, unten in W. sechs r. Rosen 3. 2. 1.

Hz.: ein B. über G. und ein R. über W. getheiltem Büffelhorn, je nach aussen mit sechs r. Rosen besteckt. *Frhr. v. Brenken.*

Oben in W. r. Zickzackbalken, unten in W. ein r. Stern.

Hz.: r. w. Wulst, w. fächerförmiges oben gezacktes Schirmbrett mit dem Zickzackbalken belegt. *Brochusen.*

Oben in G. s. Adler, unten in B. ein r. Kreuz, in jedem Winkel von einem g. Stern begleitet.

Hz.: Der Adler. *Pasqualini.*

Oben in R. von rechts kommender s. w. geharnischter Arm,

der ein Schwert hält, um welches ein g. Lorbeerkrantz geschlungen ist; unten in B. auf gr. Rasen eine gr. Linde von zwei w. Sternen begleitet. Auf dem Schild eine siebenperlige Krone.

Zwei gekrönte Helme: 1. Der Arm mit Schwert und Lorbeerkrantz, 2. Die Linde. *Frhr. v. Linde.*

Oben in R. w. Pferd springend, unten in W. eine natürliche Linde. Auf dem Schild die Freiherrnkron.

Zwei gekrönte Helme: 1. Die Linde, 2. Wachsendes w. Pferd. *Frhr. v. Linde zu Dreiss.*

Oben durch Spitzenschnitt balkenweise getheilt, unten Lilie.

Farben unbekannt: *Berneuede.*

Durch Schildhaupt getheilt.

Oben zwei Kreuze, die unten in eine Spitze auslaufen, dazwischen ein Halbmond, unten durch Spitzenschnitt gespalten.

Farben unbekannt: *Hinderson.*

Durch Balken getheiltes Schild mit verschiedenen Wappenbildern.

Oben schreitender Löwe, unten drei gebogene Vogelklauen neben einander.

Alles S. in W., Hz.: s. w. Wulst, s. wachsender Hund vor einem gr. Baumwipfel. *Bockroden.*

Oben Sonne, auf dem Balken zwei ins Kreuz gelegte Kleestengel; unten Mond mit Gesicht nach links gewandt.

G. Sonne in R., gr. Kleestengel in W., g. Mond in B.
Hz.: wilder Mann, mit der Rechten ein Kleeblatt hochhaltend, die Linke eingestemmt. *Kiepe.*

Oben Adler, auf dem Balken drei Rosen, unten Granatapfel mit Stengel und Blättern.

S. Adler in W., w. Rosen in R., gr. inwendig r. Granatapfel in S. Hz.: der s. Adler. *Grenade.*

Oben in der Mitte die rechte Hälfte einer gespaltenen Lilie,

im linken Schildeck eine Krone, auf dem Balken drei Rosen, unten drei Lilien.

Lilie und Krone G. in B., Rosen R. in W., Lilien W. in R.
Gekrönter Helm: w. Lilie schwebend zwischen zwei r. über w. getheilten Büffelhörnern. *Ilgen.*

Oben drei balkenweis gestellte Sterne, unten drei Rosen 2. 1.

Farben unbekannt: *Deriken.*

Oben drei balkenweis gestellte Kugeln, unten drei balkenweis gestellte Lilien.

G. Kugeln, g. Balken und w. Sterne in B.; Hz.: w. Lilie auf g. Kugel zwischen einem b. Fluge. *Wesenbeck.*

Oben und unten drei Rosenzweige 2. 1., je mit drei Rosen, Balken mit drei Sternen belegt.

Farben unbekannt: *Oldendorpe, Oudendorpe.*

Durch eine aufsteigend eingebogene Spitze in drei Felder getheilter Schild.

Ein Triangel mit römischer V überlegt.

R. in G., Spitze, w. Lamm in B., drei s. Flügel in G., gekrönter Helm: fünf gr. Pfauenfedern. *Kleinsorgen v. Schafhausen.*

Der gevierte mit Heroldstücken belegte Schild.

Hier sind die Helmzierden nicht beschrieben, da bei diesen zusammengestellten Wappen eine Möglichkeit der Verwechslung nicht vorliegt.

I. Feld 1 und 4, sowie 2 und 3 mit gleichen Bildern.

Drei Wolfsangeln 2. 1 und ein Schlüssel.

R. Wolfsangeln in G., g. Schlüssel in W. *Graf v. Galen.*

Drei Löwenköpfe 2. 1 und Sparren geviert.
W. Löwenköpfe mit r. Zungen in Gr., r. Sparren in G.
Gf. v. Bocholtz-Meschede.

Feld 1. 4 Lilie, 2. 3 mit Rosen belegter rechtsschräger Balken.

G. Lilie in R., b. Balken mit r. Rosen in G. *Schmising-Kerssenbrock.*

Feld 1. 4 zwei Balken, 2. 3 zwei Pfähle.

Alles r. in G. *Frhr. u. Gf. v. Fürstenberg.*

1. 4 Fallgatter, 2. 3 drei Wolfsangeln 2. 1.
G. Gatter in R., s. Wolfsangeln in G. *Schele, Frhr. v. Schele.*

1. 4. drei schreitende Löwen über einander, 2. 3. Sonne über Dreieberg.

R. Löwen in G., g. Sonne über gr. Dreieberg in W. *Sonnenberg.*

1. 4. Zu sechs Plätzen gerad geschindelt, 2. 3. Nesselblatt.

S. w. geschindelt, w. Nesselblatt in R. *Frhr. v. Westerholt.*

1. 4. Haus, 2. 3. Hund, eine Ente im Maul.
G. Haus in Gr., w. Hund und w. Ente in B. *Gillhausen*

1. 4 oben gezinnter Balken, 2. 3 drei rechtsschräg gestellte Vögel.

R. Balken in W., g. Vögel in R. *Tinnen zu Bernsfeld.*

1. 4. getheilt, 2. 3. zwei Sparren.

B. über G. getheiltes Feld, r. Sparren in W. *Bernsau zu Hardenberg.*

1. 4 Kranich, 2. 3 Lilienhaspel.

W. Kranich in B, s. Lilienhaspel in W. *Frhr. v. Danckelmann.*

1. 4. schräglings gestellte Wolfsangel mit drei Kleeblättern beladen, 2. 3 drei linksschräge Wecken.

S. Wolfsangel, g. Kleeblätter in G., g. Wecken in B. *Dersch.*

1. 4. zwei gekreuzte Schwerter, 2. 3 Balken, über dem ein Vogel sitzt.

W. Schwerter in R., g. Balken und g. Vogel in B. *Diepenbrock zu Impel.*

1. 4. drei rechtsschräge Wecken in einem mit gezahnten Rand versehenen Feld; 2. 3 schräges Gitter.

B. Rand und b. Wecken in G., r. Gitter in G. *Drolshagen gt. Rorup.*

1. 4. drei Balken, 2. 3. Zweig mit zwei Lindenblättern.

S. Balken in G., r. Lindenweig in W. *Veltheim.*

1. 4. Bär, 2. 3. zwei gekreuzte Lanzen mit Fähnchen.

S. Bär mit w. Halsband in G., r. Lanzen mit r. Fähnchen in W. *Berner.*

1. 4. gespaltenes Feld mit rechtsschrägem Balken auf dessen Enden zwei gekrönte Salamanderköpfe, 2. 3. Sparren mit drei Mohrenköpfen 2.1.

S. gr. gespalten, g. Balken, g. Salamanderköpfe, s. Sparren und s. Mohrenköpfe in G. *Frhr. v. Vely-Iungkenn.*

1. 4. gespalten, Ochsenkopf in gespaltenem Feld; 2. 3. Adler.

Rechts w. links s. gespalten, Ochsenkopf in gewechselten Farben; w. Adler in R. *Frhr. v. Kanne.*

1. 4. Zwei mit den Rücken gegen einander gelegte Salme in einem mit vier Kleblattkreuzchen belegten Feld. 2. 3. zehn Rauten 3.4.3.

Salme und Kreuzchen w. in R., w. Rauten in R. *Gf. Salm-Hoogstraten.*

1. 4. offener Flug, 2. 3. Adler.

R. Flug in W., s. Adler in G. *Frhr. v. Cloedt.*

1. 4. Balken mit drei Pfählen beladen, 2. 3. Löwe auf einem mit drei Balken belegten Felde.

W. Balken mit r. Pfählen in B., r. g. gekrönter Löwe in W. mit b. Balken belegten Felde. *Frhr. v. d. Recke v. der Horst.*

1. 4. Sparren, 2. 3. Mühleneisen.

W. Sparren in R., r. Mühleneisen in G. *Frhr. v. Schade Ahausen gt. v. Rump.*

1. 4. Sparren mit drei Bocksköpfen beladen, 2. 3. Lilienhaspel.

S. Sparren mit g. Bocksköpfen in G., s. Lilienhaspel in W. *Klepping gt. Hausmann.*

1. 4. Thurm, 2. 3. Löwe.

S. Thurm in W., r. Löwe in W. *Frhr. v. Wenge Wulffen.*

1. 4. drei Ringe (2. 1) 2. 3. Löwe der aus einem Wald nach rechts herausspringt.

W. Ringe in B., s. Löwe, gr. Rasen und Wald in G. *Frhr. v. Freitag.*

1. 4. rechtsschräg gestellte Lattenthür, 2. 3. linksschräg getheiltes Feld, geschacht mit wachsendem Hirsch.

W. Lattenthür in R., b. w. Schach, r. Hirsch in W. *Frhr. v. Haxthausen-Carnitz.*

1. 4. runde Spange, 2. 3. Balken.

Alles r. in W. *Frhr. v. Nagel-Dornick.*

1. 4. Rad, 2. 3. durchbrochener Stern.

R. Rad in G., w. Stern in B. *Frhr. v. Rolf.*

1. 4. Geständertes Feld mit Herzschild, 2. 3. Triangel, an den Enden in Lilien auslaufend.

B. g. geständertes Feld, r. Herzschild, w. Triangel in B. *Frhr. v. Eller-Eberstein.*

1. 4. Eber, 2. 3. Lilie.

W. Eber in R., s. Lilie in W. *v. der Berswordt-Walrabe.*

1. 4. Thurm, 2. 3. gespornter Stiefel.

v. Steinwehr.

1. 4. Herzschild, 2. 3. zwei oben gewolkte Balken.

R. Herzschild in W., b. gewolkte Balken, deren unterer auf g. Schildfuss steht, in W. *Frhr. v. Droste-Padtberg.*

1. 4. drei Streitäxte (2. 1) 2. 3. Flug.

R. Streitäxte in W., r. Flug in W. *Frhr. v. dem Bussche-Münch.*

1. 4. Balken mit drei Pfählen beladen, 2. 3. drei um eine Kugel gestellte Büffelohren.

W. mit r. Pfählen beladener Balken in B., Büffelohren und Kugel R. in W. *Frhr. v. d. Recke-Volmerstein.*

1. 4. drei Halbmonde, Spitzen nach oben, 2. 3. Greif mit Halskrause.

G. Monde, g. Greif mit w. Krause, alles in B. *Frhr. v. Crausen.*

1. 4. Rose, 2. 3. schräges Gitter.

R. Rose, gr. Gitter, alles in W. *Vrische gt. Dune.*

1. 4. zwei gekreuzte Fische mit quer darüber gelegtem Pfeil, 2. 3. halber Adler an den innern Schildrand gelegt.

W. Fische und g. Pfeil in R., s. Adler in W. *Lixfeld.*

1. 4. Wolf, 2. 3. Löwe.

Br. Wolf in W., g. Löwe in B. *Wolf v. Gutenberg.*

1. 4 drei rechtsschräge Wecken, 2. 3 Rose.
Wecken s. in G., r. Rose in W. *Selbach.*

1. 4 fünfmal quer gestreiftes Feld, 2. 3
Zickzackbalken.

S. g. gestreift, r. Zickzackbalken in G. *Gf. v. Pallandt.*

1. 4 Kreuz, 2. 3 drei Balken.

S. Kreuz in G., r. Balken in G. *Gf. v. Bylandt.*

1. 4 drei querfließende Bäche, 2. 3 zwei
Meerkatzenköpfe, die je unten in einen
Flügel auslaufen.

W. Bäche in R., das beschriebene Wappenbild s. in W.
v. Esbeck-Platen.

1. 4 drei Seeblätter (2. 1) 2. 3 Anker.

R. Seeblätter in W., w. Anker in B. *Tecklenburg.*

1. 4 zwei oben und unten gezinnte Balken,
2. 3 Einhorn.

R. Zinnenbalken in W., s. Einhorn in G. *Frhr. v. Quadt-
Wyckrath-Hüchtenbrock.*

1. 4 zwei oben und unten gezinnte Balken,
2. 3 zweireihiger Schachbalken.

R. Zinnenbalken in W., r. w. Schachbalken in G.
Frhr. v. Quadt-Landscron.

1. 4 desgleichen, 2. 3 Fürstenkrone.

R. Zinnenbalken in W., g. Krone in R. *Frhr. v. Quadt-
Landscron, anders.*

1. 4 rechtsschräg liegender Kamm, 2. 3 Lilie,
auf der oben zwei sich ansehende Sittiche
sitzen.

B. Kamm in G., r. Lilie, gr. Sittiche in G. *Gf. v. Anrep-
Elmpt.*

1. 4 schrägrechter, mit drei Kugeln be-
legter Balken, 2. 3 geflügelte Bischofsmütze,
über die ein sich umsehender Fuchs läuft.

S. Balken, g. Kugeln in G.; g., w. geflügelte Bischofs-
mütze und r. Fuchs in B. *Frhr. v. Vietinghoff
in Preussen.*

1. 4 drei balkenweis gestellte Fische, 2. 3
unten gewelltes Feld, in dessen oberen Theil
drei Blätter balkenweis stehen.

W. Fische in B., b. Wellen, gr. Lindenblätter in W.
Devivere.

1. 4 wachsender Adler in getheiltem Felde,
unten ein Rad; 2. 3 schräglings gelegte
Hirschstange.

S. Adler in W., w. Rad in R., w. Hirschstange in B.
Frhr. v. Geismar gt. Mosbach.

1. 4 Bock; 2. 3 Seejungfer, die ihre zwei
Fischschwänze aufhebt.

S. Bock aus g. Dreiberg wachsend in G., w. gekrönte
Seejungfer in R. *Höfflinger.*

1. 4 fünfspeichiges Rad, 2. 3 Rose.

Alles r. in W. *Hörde.*

1. 4 an den innern Rand gelegter halber Adler,
2. 3 Mittelschild, in welchem ein schrägrechts
liegender Zweig.

S. Adler in G., g. Mittelschild mit gr. Zweig in B.
Holzbrink.

1. 4 zwei Schildchen neben einander, 2. 3
rechtsschräge, im rechten Oberwinkel von
Stern begleitete Brücke.

R. Schildchen in W., s. Brücke und r. Stern in W.
Frhr. v. Grüter Morien.

1. 4 gegitterter Balken, 2. 3 drei balkenweis
gestellte Vögel.

R. gegitterter Balken in G., r. Vögel in G. *Frhr. v. Landsberg-
Velen.*

1. 4 leeres Feld, 2. 3 Baum.

S. Feld, gr. Baum auf gr. Rasen in W. *Wandt.*

1. 4 Mohrenkopf, 2. 3 drei Kronen 2. 1.

S. Mohrenkopf in G., g. Kronen in S. *Willenson.*

1. 4 Maueranker, 2. 3 drei Rosen
(Mispelblüthen).

S. Maueranker in G., r. Rosen in W. *Hatzfeld.*

1. 4 zwei gekreuzte Jagdhörner, 2. 3 Lilie.

S. Jagdhörner in W., w. Lilie in B. *Lochhausen.*

1. 4 Stern, 2. 3 geviertes Feld.

G. Stern in B., r. g. geviertes Feld. *Mayer.*

1. 4 Sparren, 2. 3 drei Pfähle.

G. Sparren in B., r. Pfähle in W. *Neheim zu Berstrate.*

1. 4 Sparren; 2. 3 Puppe, mit Sparren
belegt.

S. Sparren in G., g. Puppe mit s. Sparren in S.
Frhr. v. Scheffert.

Durch ein Kreuz geviert, Feld 1. 2
und 2. 3 gleich.

R. Kreuz 1. 4 in B., ein g. Stern 2. 3 in W., s. Mohrenkopf mit w. Binde. *Radzitzky d' Ostrowyck.*

1. 4 fünf Balken, 2. 3 Biber.

G. Balken in R., br. Biber in G. *Frhr. v. Elverfeldt,*
gt. *Beverförde.*

1. 4 Adler, 2. 3 drei Rauten.

Farben unbekannt: *Westholz.*

1. 4 drei Füllhörner mit Blumen 2. 1;
2. 3. Adler.

W. Füllhörner mit w. Blumen in B.; s. Adler in G.
Bordelius.

1. 4 drei Lilien 2. 1; 2. 3 rechtsschräg
gestellte Sterne.

Farben unbekannt: *Lavoire.*

1. 4 zwei Pfähle, 2. 3 drei aufliegende
Vögel.

Farben unbekannt: *Falkenberg.*

1. 4 Löwe, 2. 3 drei rechtsschräg gestellte
Lilien.

Farben unbekannt: *Cavales.*

1. 4 zu 9 Plätzen geschacht, 2. 3 leeres Feld.

Sw. Schach, w. Feld. *Tölner.*

1. 4 sechsmal pfahlweis gestreift, 2. 3 leeres
Feld.

Sw. gestreift, w. Feld. *Haren.*

1. 4 gestürzte Muschel, 2. 3 Rose mit zwei
Blättern.

B. Muschel in R., r. Rose mit gr. Blättern in W.
Temming.

1. 4 Balken mit zwei ins Kreuz gelegten
Turnierlanzen mit Wimpeln; 2. 3. rechts-
schräge Brücke.

S. Balken, r. Turnierlanzen, mit w. Wimpeln in G.; s. Brücke
in W. *Frhr. v. Morsey Picard.*

1. 4 zwei gekreuzte Schwerter, 2. 3 zwei
Schildchen neben einander.

W. Schwerter mit g. Griffen in R.; r. Schildchen in W.
Frhr. v. Diepenbrock Grüter.

1. 4 Balken mit drei darüber schreitenden
Vögeln, 2. 3 doppeltgeschwänzter, einwärts
gewandter Löwe.

S. Balken und s. Vögel in W.; g. Löwe in S. *Frhr.*
v. Reuschenberg zu Setterich.

1. 4 getheilt, oben Turnierkragen, unten Wolf;
2. 3 Lilie, auf der zwei Sittiche sitzen.

W. Turnierkragen in B., grauer Wolf in W.; r. Lilie,
gr. Sittiche in G. *Graf Wolff Metternich.*

1. 4 zwei Pfähle mit Eisenhüten beladen,
2. 3 drei Pfähle.

W. Pfähle und b. Eisenhüte in R.; w. Pfähle in R.
Frhr. v. Amelunxen.

Gevierter Schild, 1. 4 verschieden,
2. 3 gleich.

1 an den inneren Rand gelegter gespaltener
Adler,

2. 3 Balken mit drei Rosen belegt, oben und unten ein Stern;
4 Löwe, einen Pfeil ohne Fließch haltend.

S. Adler in W., g. mit r. Rosen belegter Balken in B.,
Sterne g.; S. Löwe, b. Pfeil in W. *Pein.*

1 schwarze Sonne in B., 2. 3 s. Pfahl,
4 Halbmond, die Spitzen nach oben.

G. Sonne in B., r. Pfahl in W.; w. Halbmond in B.
Ellerts.

Quadrirter Schild.

Feld 1 und 4 gleich, 2 und 3 verschieden.

1. 4 Anker, 2 Lilie, 3 zwei Rosen neben
einander.

W. Anker in B., r. Lilie in W., r. Rosen in W.
v. Tönnemann.

Gevierter Schild.

Alle 4 Felder verschieden.

1 in B. g. Krone, 2 in W. s. Adler, 3 in R. ein auf-
geschlagenes w. Buch, 4 in G. drei r. Rosen 2. 1.
Thulemeyer.

1 zwei s. Sparren, nebeneinander auf s. Balken stehend,
2 zwei linksschräge Balken, 3 zwei rechtsschräge
Balken, 4 ein s. Kleeblatt; alles in G. *Waldenheim*
gt. *Potgiesser.*

1 r. Adler in W., 2 brauner Ast, oben mit gr. Blatt
in W., 3 fünf r. Rosen 2. 1. 2 in G., 4 w. Kranich
auf gr. Rasen in R. *Flagingk.*

1 zwei w., oben und unten gezinnte Balken in R., 2 g. Fürstenkrone in R., 3 r. w. in zwei Reihen geschachter Balken in G., 4 in B. g. rechtsschräger Balken, zu jeder Seite von drei g. Lilien, oben zu 2. 1 unten zu 1. 2 gestellt, begleitet. *Frhr. v. Quadt-Landsron.*

Felder 1. 2. 3 wie beim vorigen Wappen, 4 in R. rechtsschräger g. Balken, zu jeder Seite von drei g. Wecken begleitet. *Frhr. v. Quadt-Landsron* anders.

1 drei Sterne 2. 1; 2 Helm, 3 zwei Balken, 4 rechtsschräger Schlüssel. *Lange.*

1 zwei s. Triangel, wie ein Stern in einander geschoben in G., 2 r. Löwe in W., 3 b. Weltkugel mit g. Reif und g. Kreuz, in der Mitte mit einem r. Herzen belegt, 4 s. Adlerflügel. *Frhr. v. Kleinsorgen-Blessenohl.*

1 w. gekrönte Säule, von g. Schlange linksschräg umwunden in R., 2 w. von links kommender Schwertarm in B., 3 s. auf b. Wellen liegender Anker in W., 4 gespalten, vorn in R. eine g., hinten in G. eine r. Lilie. *Dirckinck-Holmfeld.*

1 s. auffliegender, sich umsehender Vogel auf gr. Dreieck in W., 2 w. Schlüssel, mit fünf Eiern belegt in R., 3 r. Rose in G., 4 drei r. Rosen in B. *Vogelius.*

1 g. Rose in R., 2 zwei r. Balken in Hermelin, 3 drei r. Kugeln 2. 1 in G., 4 drei g. Kornähren a. g. Halmen. *Frhr. v. Loen.*

1 r. g. w. b. balkenweise getheilt, 2 r. Löwe in W., 3 s. Adler in G., 4 w. Stativ in B. *Mey.*

1 g. Stange, an der oben ein eiförmiger g. Knopf, von g. Schlange umwunden, pfahlweis gestellt in B.; 2 s. Fusseisen (kalte Hand) in W., 3 g. Stein, von acht g. Muscheln 3. 2. 3 umgeben in B., 4 drei g. Vögel 2. 1 in R. *Graf v. Loe.*

1 in w. g. gekleideter Mann, der einen entwurzelten gr. Eichbaum mit fünf g. Eicheln in der Rechten hält, auf dem Kopf eine abhängende g. Mütze, von s. g. Band umwunden; 2 in B. drei g. Sterne 2. 1; 3 in R. w. Balken, darauf eine pfahlweis gestellte braune Bärenlatze; 4 getheilt, oben in S. eine aus der Theilung wachsende Sirene mit nacktem Oberkörper und losem Haar, unten mit r. Rock bekleidet; dieselbe hebt mit der Rechten einen eisernen gestürzten Anker hoch und hat die Linke eingestemmt; unten s. w. geschacht. *Graf v. Aicholt.*

Quadrirter Schild mit Schildhaupt.

Schildhaupt wachsender Adler,

1. 4 ein aufrechter und ein gestürzter Sparren, mit den Spitzen auf einander stehend; 2. 3 durchbrochene Raute.

S. Adler in G., g. Sparren in S., r. Rauten in W. *Hymmen.*

Geviert mit Mittelschild.

Feld 1. 4 sowie 2 und 3 gleich.

Mittelschild linksschräg getheilt,

unten Schach, oben ein an der Theilungslinie emporschreitender Bär mit Kette, die im rechten Schildeck befestigt ist.

1. 4 zwei gekreuzte Kanonenrohre; 2. 3 Balken, über welchem eine Krone schwebt.

S. w. Schach, s. Bär und s. Kette in W.; r. Kanonenrohr in G., Kronen und Balken g. in B. *Graf v. Baer.*

Mittelschild Drache aufrechtsschrägem Balken.

1. 4 zwei gekreuzte Streitkolben, zwischen denen oben eine Rose; 2. 3 gekrönter Adler.

S. Drache auf w. Balken in R.; r. Streitkolben und Rose in W., s. Adler in G. *Graf v. Calenberg.*

Statt des Mittelschildes Kammrad, in welchem statt Nabe und Speichen ein Mannesrumpf mit Kardinalshut.

1. 4 Schloss mit zwei Thürmen, auf deren jedem eine Fahne; 2. 3 Krone mit acht Fähnchen besteckt.

S. r. gespaltener Mann in s. Rad in W.; w. Schloss mit w. Fahnen in B., w. Krone und r. Fahnen je mit w. Kreuz in G. *Gf. v. Wedel.*

Mittelschild Adler.

1. 4 Halber gekrönter, an den Schildrand gelegter Adler, 2. 3 drei Sterne 2. 1.

G. Adler in R.; s. halber Adler in G., g. Sterne in B. *Gf. v. Rietberg.*

Mittelschild rechtsschräg liegende Lattenthür.

1. 4 Doppeladler, 2. 3 springendes Pferd.

W. Thür in R.; s. Doppeladler in G., w. Pferd in B. *Gf. v. Haxthausen.*

Mittelschild linksschräger Balken, mit drei Muscheln beladen.

1. 4 Krone, aus der eine Bischofsmütze hervorgeht; 2. 3 Doppeladler.

R. Balken, s. Muscheln in W.; g. Krone, g. Bischofsmütze in B., s. Doppeladler in G. *Baron v. Vittinghof.*

Mittelschild getheilt, darin eine getheilte Lilie.

1. 4 Balken, 2. 3 zwei aus einander hervorstachsende Kleeblätter.

R. über G. getheilt, Lilie in gewechselten Farben; b. Balken in G., w. Kleeblätter in R. *Frhr. v. Biegeleben.*

Mittelschild Glocke.

1. 4 drei Balken, darüber gekrönter Löwe; 2. 3 drei Ringe 2. 1, dazwischen ein Stern.

R. Glocke in G.; b. Löwe auf r. Balken in W., g. Ringe und g. Stern in R. *Baron v. Lüdinghausen gt. Wolff.*

Mittelschild abgekürztes Kreuz.

1. 4 Balken mit drei Pfählen beladen, 2. 3 drei um eine Kugel in Winkel gestellte Büffelohren.

G. Kreuz in R.; w. Balken, mit drei r. Pfählen beladen in B., r. Kugel, r. Büffelohren in W. *Gf. v. d. Recke-Vollmarstein.*

Mittelschild springender Hirsch.

1. 4 Pfahl mit drei Sparren beladen, zu jeder Seite von einem gestürzten Flügel begleitet; 2. 3 zwei Gemshörner aus Krone hervorkommend.

S. Hirsch in G.; s. Pfahl, g. Sparren, s. Flügel in W., g. Krone, g. Gemshörner in B. *Frhr. v. Rheinbaben.*

Mittelschild oben und unten gezinnter Balken.

1. 4 nach innen gewandter, gekrönter Löwe. 2. 3 Treppe von sieben Steinen.

W. Balken in R.; s. Löwe in W., r. Treppe in W. *Frhr. v. Büren.*

Mittelschild oben und unten gezinnter Balken.

1. 4 Fürstenkrone; 2. 3 gespalten, vorn vier Balken, hinten getheilt, unten drei Pfähle.

S. Zinnenbalken in W.; g. Krone in R., b. Balken in W., oben gr., unten r. Pfähle. *Gf. Nesselrode Landsron.*

Mittelschild Burg mit zwei Thürmen.

1. 4 drei Spiegel 2. 1; 2. 3 Maueranker.

S. Burg, den unteren Schildtheil einnehmend in W.; w. goldgerahmte Spiegel in R., g. Maueranker in B. *Gf. v. Spiegel.*

Mittelschild mit Schildrand; gekrönter Adler.

1. 4 Kranich, 2. 3 Lilienhaspel.

S. Adler in w. goldgerandetem Schild, w. Kranich in B., Lilienhaspel in W. *Gf. v. Danckelmann.*

In einem mit Laubkrone gekröntem Mittelschild drei Sterne 2. 1.

1. 4 Adler, 2. 3 Feld, durch zwei Spitzen gespalten.

G. Sterne in B.; S. Adler in G.; rechts w. links r. *Gräfin v. Friesenhausen.*

Mittelschild Doppeladler.

1. 4 drei Balken, 2. 3 Kesselhaken.

S. Doppeladler in G.; b. Balken in W., r. Kesselhaken in G. *Frhr. v. Heyden.*

Mittelschild fliegender Fisch, rechtsschräg gestellt.

1. 4 rechtsschräger, mit drei Rosen beladener Balken; 2. 3 Bock über viermal gestreiftem Felde.

W. fliegender Fisch in S.; w. Balken mit r. Rosen in Gr.; s. Bock in r. w. gestreiftem Felde. *Frhr. v. Droste gt. Kerckerinck.*

Mittelschild drei Helme 2. 1.

1. 4 Rechtsschräger, in zwei Reihen gerauteter Balken; 2. 3 getheilt, oben ein abgekürztes Kreuz.

G. Helm in B.; s. w. gerauteter Balken in W., G. über R. getheilt, r. Kreuz. *Gf. v. Viermund.*

1. 4 in zwei Reihen s. g. gerauteter linksschräger Balken in W.; 2. 3 G. über R. getheilt; Herzschild drei g. Helme in B. *Frhr. v. Viermund.*

Mittelschild getheilt.

1. 4 getheilt, unten drei Rosen 2. 1;

2. 3 rechtsschräger, mit fünf Spitzen beladener Balken.

R. über G. getheilt; S. über G. getheilt, r. Rosen, b. Spitzen auf w. Balken in G. *Gf. Münster Langelage.*

Mittelschild aufrechte Leiter.

1. 4 Drei Vogelklauen 2. 1; 2. 3 gevierter Ochs, den Kopf nochmals geviert, zwei Fähnchen zwischen den Hörnern.

W. Leiter in B.; r. Vogelklauen in W., r. w. gevierter Ochs in W., w. Fähnchen. *Gf. v. Oeynhausen.*

Mittelschild drei abgerissene Löwenköpfe 2. 1

1. 4 springender Wolf, 2. 3 Sparren.

W. Löwenköpfe in Gr.; s. Wolf in G.; r. Sparren in G. *Gf. Bochholtz-Asseburg.*

Mittelschild schräges Gitter.

1. 4 zu sechs Plätzen *gerad geschindelt*;
2. 3 *Nesselblatt.*

G. Gitter in B.; s. w. geschindelt, w. Nesselblatt in R.
Gf. Merveldt.

Mittelschild ein Baum.

1. 4 *Sparren*, 2. 3 *an den einen Schildrand
gelegter halber Adler.*

Gr. Baum in G.; g. Sparren in S., s. Adler in B.
Holzbrinck.

Mittelschild oben und unten gezinnter Balken.

1. 4 *drei rechtsschräge Rauten*, 2. 3 *drei
linksschräge Rauten.*

R. Zinnenbalken in W.; die rechtsschrägen Rauten in W.,
die linksschrägen in G. *G. v. Nesselrode-Reichenstein.*

Mittelschild Lorbeerkrantz.

1. 4 *Doppeladler*, 2. 3 *Sparren.*

Gr. Lorbeerkrantz in G.; s. gekrönter Doppeladler in G.,
r. Sparren in G. *Reumond.*

Mittelschild Adler.

1. 4 *Pferd*, 2. 3 *drei runde Schellen* 2. 1.

S. Adler in W.; s. Pferd in G., g. Schellen in R.
Rappard.

*Mittelschild geviert, darin eine gevierte
Sonne.*

1. 4 *Adler*, 2. 3 *springender Hund auf Rasen.*
B. g. quadriert mit b. g. quadrierter Sonne; s. Adler in W.,
w. Hund auf gr. Rasen in R. *Frhr. v. Schellersheim.*

Mittelschild Blumenvase mit drei Tulpen.

1. 4 *Leier*, 2. 3 *rechtsschräg liegendes Schwert.*

W. Vase in Purpur, w. Tulpen, w. Leier in B., w. Schwert
in R. *Blumenröther.*

Mittelschild Säule.

1. 4 *Löwe*, 2. 3 *Andreaskreuz*, in dessen
Winkeln je eine Schafscheere.

W. Säule in R.; w. Löwe in R., g. Kreuz und g.
Schafscheeren in R. *Bronckhorst-Batenburg.*

Mittelschild drei Haken 2. 1.

1. 2 *Einwärts schender Löwe*, 2. 3 *mit neun
Kugeln belegtes Kreuz.*

R. Haken in W.; g. Löwe in S., s. Kreuz mit g. Kugeln
in S. *Cobold v. Tambach.*

Mittelschild, durch Zinnen gespalten.

1. 4 *oben gezinnter Sparren*, 2. 3 *Engel.*
Vorn G. hinten R.; g. Sparren in R., r. gekleideter
Engel in G. *Frhr. v. Khaynach.*

Mittelschild Rose.

1. 4 *Einwärts gewandter Hund*; 2. 3 *Rad.*
R. Rose in W.; S. Hund in G., r. Rad in W. *Hörde
zu Böcke.*

Mittelschild Löwe.

1. 4 *Löwe*, 2. 3 *Drache.*

S. Löwe in Gr.; s. Löwe in G., s. Drache in W.
Frhr. v. Inn und Knyphausen.

Mittelschild gespalten.

1. 4 *Balken*, *darüber rautenförmige Spange*,
2. 3 *gespaltenes Feld.*

Rechts w., links b.; r. Balken und b. Spange in G.,
rechts g., links B. *Frhr. v. Bodelswingh-Plettenberg.*

Mittelschild drei Ringe 2. 1.

1. 4 *aus Wald hervorspringender Hund*,
2. 3 *Balken.*

W. Ringe in B.; gr. Buschwerk und s. Hund in G.,
s. Balken in G. *Gf. v. Freytag.*

Mittelschild drei Balken.

1. 4 *aus dem unteren Schildrand hervor-
wachsender, gekrönter Löwe*; 2. 3 *Dreiberg
aus welchem Flammen schlagen.*

B. Balken in W.; g. Löwe in R., gr. Dreiberg, r. Flammen
in W. *Frhr. v. Dücker.*

Mittelschild gekrönter Adler.

1. 4 *drei rechtsschräge Balken*, 2. 3 *zehn
Ringe.*

S. Adler in G.; r. Schrägbalken in W., g. Ringe in R.
Frhr. v. Spaen.

Mittelschild liegende Kette.

1. 4. *gekrönter Löwe mit Palmzweig*, 2. 3 *vier
rechtsschräge Balken*, in der Mitte drei *rechts-
schräge Sterne.*

W. Kette in R.; g. Löwe mit gr. Palmzweig in B.,
g. Balken und Sterne in B. *Frhr. v. Budberg-
Bönninghausen.*

1. 4 Thurm; 2. 3 Schachbalken, über welchem ein Doppeladler mit Stern auf der Brust.

G. Sparren in S.; g. Thurm in W., r. Schachbalken, s. Doppeladler mit w. Stern in W. *Frhr. v. Friesendorf.*

Mittelschild gekrönter Rabe.

1. 4 Abgekürzter, linksschräger Balken, mit zwei Pfählen beladen, 2. 3 Flügel.

S. Rabe in W.; g. Schrägbalken mit s. Pfählen in B., s. Flügel in W. *Frhr. v. Caustein.*

Getheilte Mittelschild, oben ein querliegender Zweig.

1. 4 Über einem Dreiberg ein Balken, über welchem eine Krone schwebt; 2. 3 oben und unten gezinnter Balken.

W. über S. getheilt, oben ein gr. Zweig; gr. Dreiberg, g. Balken und g. Krone in B., s. Zinnenbalken in W. *Frhr. v. Franken-Sierstorff.*

Getheilte Mittelschild, oben ein querliegender Zweig,

1. 4 Dreiberg, darüber ein Balken, über welchem eine Krone schwebt; 2. 3 rechtsschräger Balken, mit drei Lorbeerkränzen belegt.

Gr. Zweig in W. über S.; Berg, Balken und Krone G. in B., w. Balken, gr. Kranz in R. *Gf. v. Franken-Sierstorff-Driburg.*

Mittelschild Balken mit drei Rosen.

1. 4 Einwärts gewandter Löwe, 2. 3 Adler.

W. Rosen auf r. Balken in W.; g. Löwe in R., s. Adler in W. *Frhr. v. Papius.*

Mittelschild Nesselblatt.

1. 4 Stern, 2. 3 Balken, mit drei Pfählen beladen.

W. Nesselblatt in R.; r. Stern in G., r. Balken mit w. Pfählen in G. *Gf. v. Schaumburg-Holstein.*

Mittelschild zwei oben gewolkte Balken.

1. 4 an die innere Linie angelegter halber Adler, 2. 3 Balken, von drei Mühleneisen 2. 1 begleitet.

B. Wolkenbalken in W.; s. Adler in G., s. Balken und s. Mühleneisen in W. *Frhr. v. Blomberg.*

Mittelschild der gekrönte russische Doppeladler, auf der Brust ein Schildchen mit der Chiffre Alexander I.

1. 4 Thurm mit zwei Fahnen, 2. 3 Anker, von zwei ins Kreuz gelegten Lorbeerzweigen umgeben.

S. Adler in G.; s. Thurm mit r. Fahnen in W., g. Anker und gr. Lorbeerzweige in R. *Gf. v. Lamsdorff gt. v. Wenge.*

Mittelschild Doppeladler.

1. 4 Pfeil, Spitze nach oben durch eine Krone gesteckt; 2. 3 aus Wolken kommender, bekleideter Arm, der ein Beil hält.

S. Doppeladler in G.; w. durch eine w. Krone gesteckter Pfeil in S., b. Wolke, r. gekleideter Arm in W., g. Axt mit w. Stiel. *v. Zielberg.*

Mittelschild getheilt, oben zwei schrägrechts liegende, oben gezinnte Balken, unten ein Fasan auf Dreiberg.

1. 4 schrägrechts liegende Lattenthür;

2. 3 gespalten, vorn drei g. Briefe 2. 1, hinten zwei Halbmonde über einander.

Zwei s. gezinnte Balken in W., gr. Dreiberg, s. Fasan in W.; r. Lattenthür in W., r. Briefe in G., g. Halbmonde in B. *Graf v. Schlitz gt. v. Goertz-Wriesberg.*

Mittelschild Blume mit zwei Blättern.

1. 4 Doppeladler, 2. 3 rechtsschräger Balken, mit einem Stern zwischen zwei Halbmonden beladen.

Natürliche w. Rose in B.; s. Doppeladler in G., b. Balken, g. Sterne, g. Halbmonde in S. *Vrientz.*

Gevierter Schild mit Mittelschild.

Feld 1. 4 gleich, 2. 3 verschieden.

Mittelschild nach links sich umsehender Vogel, von einem Dreiberg auffliegend.

1. 4 drei Rosen 2. 1; 2 Schüssel, mit fünf oder sechs Eiern belegt; 3 Rose.

S. Vogel, gr. Dreiberg in W.; g. Rosen in B., g. Schüssel mit b. Eiern in R., r. Rose in W. *v. Vogelius.*

Mittelschild drei Balken.

1. 4 gekrönte Säule, bekränzt

und von zwei zu einem Kranz zusammengebogenen Lorbeerzweigen, von diesem Felde ist links ein Pfahl mit Balken belegt, abgespalten; 3 auf Rasen ein wilder Mann, den Laubkranz um Haupt und Hüften, in der Linken eine w. Keule schwingend; 4 drei Dreiecke 2. 1 an einander geschoben, die Spitzen nach unten.

G. Säule auf r. Fuss, gr. Lorbeerzweige in W.; r. Pfahl mit w. Balken in W., in W. auf gr. Rasen nackter wilder Mann mit gr. Laubkranz und w. Keule; g. Dreiecke in B. *Gf. Kielmannsegge.*

Mittelschild linksschräger durch Wolkenschnitt getheilter Balken.

1. 4 Löwe; 2 schrägrechts liegendes Schwert, zu jeder Seite von zwei Kugeln begleitet; 3 oben gezinnter Balken.

B. über R. getheilter Balken in W.; b. Schwert, r. Kugeln in W., s. Balken in W. *Frhr. v. Dellwig.*

Mittelschild acht Kugeln, dem Schildrand folgend.

1. 4 Krone, mit zwei Fähnchen besteckt; 2 Löwe, auf einer Helebarte mit gebogener Stangestehend; 3 zwei gekreuzte Kanonenrohre.

R. Kugeln in W.; r. Löwe in B., w. Helebarte, g. Kanonenrohre in R. *Frhr. Stael v. Holstein.*

Quadrirter Schild mit Mittelschild.

Felder 1. 4 verschieden; 2. 3 gleich.

Mittelschild Sonne.

1 Mond mit Gesicht; 2. 3 einwärts gekehrter Löwe; 4 Balken mit zwei gekreuzten Kleeblättern.

G. Sonne in R.; g. Mond in B., r. Löwe in G., g. Balken mit gr. Kleeblättern in B. *Frhr. v. Kiepe.*

Geviert mit Mittelschild.

Alle vier Felder verschieden.

Mittelschild rechtsschräge Brücke.

Feld 1 Greif, ein Pfeilbündel haltend;

2 Arm, eine Krone haltend; 3 drei brennende Granaten 2. 1; grössere Raute, an deren Enden 4 kleinere Rauten anstossen.

W. Brücke in S.; w. Greif, w. Pfeilbündel in B., w. Arm, w. Krone in G., s. brennende Granaten in W., w. Rauten in B. *Grhr. v. Grothusen.*

Mittelschild drei balkenweis gestellte Vögel.

1 getheilt, 2 Balken, 3 liegende Bretzel, 4 fünfspeichiges Rad.

R. Vögel in G.; R. über G. getheiltes Feld, g. Bretzel in R., w. Rad in R. *Gf. v. Velen u. Megen.*

Mittelschild Balken, mit drei Pfählen belegt.

Feld 1 links gewandter Löwe; 2 gekrönter Löwe; 3 zwei linksschreitende Löwen übereinander; 4 drei Kugeln 2. 1.

R. Balken, mit w. Pfählen beladen in G.; w. gekrönter Löwe in R., r. Löwen in G., r. Kugeln in G. *Gf. v. Limburg-Styrum.*

Mittelschild schräglinks getheilt, darüber eine Kette.

1 Wolken im rechten Schildrand,

daraus hervorgehend ein Arm, der eine Krone hält; 2 zwei Lanzen, pfahlweis gestellt, von zwei Schlangen umwunden; 3 Scepter, von Lorbeerkranz umgeben, darunter zwei gekreuzte Lorbeerzweige; 4 springendes Pferd.

S. über W. getheilt, g. Kette; w. Wolke, r. gekleideter Arm, g. Krone in W., b. Lanzen mit r. Schaft, b. Schlangen in G., w. Scepter, gr. Lorbeeren in G., w. Pferd in B. *Gf. v. Schlippenbach.*

Mittelschild rechtsschräger, mit drei Muscheln beladener Balken.

1 Haus, 2 springendes Pferd auf Rasen, 3 auf Rasen sitzender Schwan, eine Krone um den Hals, 4 abgekürztes Kreuz.

S. Balken, w. Muscheln in oben g., unten w. Feld; r. Haus in W., w. Pferd auf gr. Rasen in R., w. Schwan auf gr. Rasen, g. Krone um den Hals in B., Kreuz von b. Hermelin in W. *Frhr. v. Fittinghoff.*

Mittelschild mit Grafenkrone: Adler.

1 pfahlweis gestellter Anker;

2 gekrönte Seejungfrau, einen Anker haltend; 3 Halbmond, Spitzen nach oben, begleitet von drei Sternen 2 1; 4 Lilie.

S. Adler in G.; g. Anker in Gr., gekrönte Seejungfrau mit gr. Fischschwanz, einen w. Anker haltend in G., w. Halbmond, w. Sterne in B., w. Lilie in R. *Gf. v. Hoverden-Plencken.*

Mittelschild acht Kugeln, dem Schildrand folgend.

1 getheilt, oben der Grundriss eines Befestigungswerkes, unten drei Sterne, balkenweis gestellt;

2 zwei balkenweis über schrägrechten Strom gelegte Kanonenrohre; 3 rechtsschräger Balken mit einem b. Halbmond belegt; 4 getheilt, oben drei hängende Lindenblätter, unten liegendes Jagdhorn mit Band.

R. Kugeln in W.; G. über B. getheilt, oben der r. Grundriss, unten drei w. Sterne, w. Kanonenrohre, w. Sterne in R., w. Balken, b. Halbmond in R., B. über G. getheiltes Feld, gr. Lindenblätter, s. Jagdhorn. *Frhr. Stael v. Holstein.*

Mittelschild zwei Zickzackbalken.

1 links gewandter Löwe, 2 schrägrechts liegende gekr. Pferdepramme, 3 ein Stern über zwei neben einander stehenden Rosen, 4 gestürzte Muschel.

R. Zickzackbalken in G.; r. Löwe in W., w. Stern und w. Rosen in B., w. Muschel in B. *Frhr. v. Bevern.*

Quadrirter Schild mit gespaltenem Mittelschild.

Mittelschild vorn ein Kesselhaken, darüber eine Krone, hinten die gekrönten Buchstaben A S.

Feld 1. 4 einwärts gestellter gekrönter Löwe; 2. 3 aus dem äussern Schildrand hervorstwachsender gekrönter Damhirsch.

W. Kesselhaken in R., g. Krone, s. Namenszug in G.; r. Löwe in W., br. goldgekrönter Damhirsch in B. *Herzog v. Curland aus dem Hause Ketteler.*

Ueber einem Schildfuss quadrirt.

Schildfuss viermal quer gestreift, auf dem ersten Streifen drei Sterne.

1. 4 zwei oben und unten gezinnte Balken, 2. 3 ein einwärts springendes Einhorn.

Schildfuss W. über R. gestreift, w. Sterne; w. Zinnenbalken in R., s. Einhorn in G. *Frhr. v. Quadtwyckrath gt. v. Hüchtenbrock.*

Ueber einem Schildfuss quadrirt, mit Mittelschild.

Mittelschild s. Adler mit Scepter und Reichsapfel.

Geschachter Schildfuss, darüber zum Mittelschild aufsteigend eine Hermelinspitze.

1. 4 Palme auf Rasen, 2. 3 rechtsschräger, mit Stern belegter Balken.

S. Adler in W.; r. w. Schach, s. w. Hermelin; gr. Rasen, gr. Palme in W., b. Balken, g. Stern in G. *Gf. v. Keyserlingk.*

Mit Grafenkrone belegter Mittelschild: Adler, Schildfuss und Spitze wie oben.

1. 4 Palme auf Rasen, 2. 3 Balken, mit Stern belegt.

S. Adler in W.; gr. Palme auf gr. Rasen in W., b. Balken mit g. Stern in R. *Gf. Keyserlingk.*

Ueber einem r. Schildfuss, in welchem zwei g., durch einen Ring verbundene Schlüssel wagerecht liegen, quadrirter Mittelschild.

Mittelschild mit Laubkrone belegt:

in R. zwei oben und unten gezinnte w. Balken.

1 in R. w. Adler mit g. W. auf der Brust; 2 in W. drei b. Balken; 3 in W. r. g. schräg gegitterter Balken; 4 in B. auf gr. Hügel sitzender w. Schwan mit aufgehobenen Flügeln. *Gf. Quadtwyckrath-Isny.*

Gekrönter Mittelschild: s. Doppeladler.

1. 4 gr. Palme auf Rasen in W., b. Schrägbalken mit g. Stern in Purpur, purpurn und w. geschachter Schildfuss, darüber eine Hermelinspitze.

Mittelschild zwei Balken.

Schildfuss, über einem Dreieck ein Stern.

1 von links kommender Arm, eine Krone haltend; 2 linksgewandter Löwe mit Pfeilbündel; 3 Greif schreitend, ein Schwert haltend; 4 Arm von rechts mit Streitkolben.

S. Balken in W.; gr. Dreieck, g. Stern in W.; b. Arm, w. Krone in G., g. Löwe, g. Pfeile in B., s. Greif in W., w. Schwert, b. Arm mit g. Streitkolben in W. *Frhr. v. Mengden.*

Mittelschild zwei Balken.

Schildfuss, über Dreieck ein Stern.

1 Arm mit Krone, 2 linksgewandter Löwe mit Pfeilbündel, 3 Greif mit Schwert, 4 Arm mit Streitkolben.

R. Balken in W.; gr. Dreieck, b. Stern in W.; w. Arm, w. Krone in G., g. Löwe, g. Pfeile in R., g. Greif, g. Schwert in R., w. Arm, w. Streitkolben in G. *Gf. v. Mengden.*

Quadrirt, mit zwei Herzschilden über einander belegt.

Oberes Herzschild Schild im Schilde; unteres Herzschild oben und unten gezinnter Balken.

1. 4 drei rechtsschräg gestellte Rauten;

2. 3 drei linksschräg gestellte Rauten.

W. Herzschild in R., w. Zinnenbalken in R.; s. Rauten in W., s. Rauten in G. *Gf. Droste-Vischering v. Nosselrode-Reichenstein.*

Oberes Herzschild mit Laubkrone belegt, ein linksschender Adler mit Fürstenkrone; unteres Herzschild getheilt, oben ein Zweig.

1. 4 Dreieck, darüber ein Balken, über welchem eine Krone; 2. 3 schrägrechter Balken, mit drei Lorbeerkränzen belegt.

S. Adler mit w. Fürstenkrone in W.; oben gr. Zweig in W., unten S.; g. Balken über gr. Dreieck in B., g. Krone; w. Balken mit grünen Lorbeerkränzen in R. *Gf. v. Francken-Sierstorff.*

Quadrirt mit Mittelschild, auf welchem wieder ein Herzschild liegt.

Herzschild zwei gekreuzte Feldmarschalstäbe; Mittelschild getheilt.

Hauptschild: 1. 4 getheilt, unten drei Rosen 2. 1; 2. 3 in W. schrägrechte Brücke.

B. Feldmarschalstäbe in G.; R. über G. getheilt; G. über S. getheilt, drei r. Rosen 2. 1, s. Brücke in W. *Gf. Münster-Ledenburg.*

Quadrirt mit quadrirtem Herzschild.

Herzschild 1. 4 zu sechs Plätzen s. w. geschindelt; 2. 3 w. Nesselblatt in R. Hauptschild 1. 4 drei balkenweis gestellte s. Vögel in G.; 2. 3 g. Kreuz in S. *Gf. v. Westerholt.*

Herzschild 1. 4 zwei w. gekreuzte Schwerter in R.; 2. 3 in B. g. über einen g. Balken laufender Vogel. Hauptschild 1. 4 drei r. Kugeln 2. 1 in G.; 2. 3. in S. ein w. Obereck. *Gf. v. Diepenbrock.*

Herzschild mit Laubkrone belegt, 1. 4 s. gekrönter Löwe; 2. 3 dreieckige s. Egge, alles in W. Hauptschild 1. 4 r. gekrönter Löwe in G.; 2 getheilt, oben schräges Gitter in G., unten R.; 3 r. Balken in mit b. Eisenhütchen balkenweis belegtem w. Feld; 4 s. Adler in W. *Gf. Ansembourg.*

Die ganzen Felder in G.; Herzschild 1. 4 r. Balken, mit w. Gitter beladen; 2. 3 drei balkenweis gestellte r. Vögel. Hauptschild 1. 4 w. mit drei r. Pfählen beladener Balken; 2. 3 b. Balken. *Gf. v. Landsberg-Velen u. Gemen.*

Alle acht Felder verschieden.

Mittelschild: 1 in W. r. gekrönter Löwe; 2 in G. w. gekrönter Löwe; 3 in G. zwei schreitende Löwen über einander; 4 in R. drei g. Kugeln 2. 1. Hauptschild: 1 in b. mit g. Steinen bestreutem Felde ein g. Löwe; in G. ein r. gekrönter Leopard; 3 in R. w. Balken; 4 in R. zwei schreitende Löwen über einander. *Fürst zu Nassau-Siegen.*

Quadrirt mit nochmals quadrirtem Mittelschild, auf dem wieder ein Herzschild liegt.

Herzschild in G. ein gekrönter s. Doppeladler. Mittelschild 1. 4 in W. drei b. Balken; 2. 3 in G. ein r. Kesselhaken. Hauptschild 1. 4 in S. eine g. Herzogskrone; 2. 3 in R. w. Andreaskreuz gezahnt. *Graf v. Heyden-Hompesch.*

Quadrirt und mit w. Balken in der Mitte überzogen, darüber g. Herzschild.

Feld 1 zweimal gespalten und zweimal getheilt. (9 Felder).

G. Herzschild mit drei s. Dohlen 2. 1.

Feld I: 1 In G. linksgewandter g. Greif; 2 in B. gekrönter goldbewahrter r. Greif; 3 r. Greif in W.; 4 in W. ein in Gr. und R. neunmal schrägrechts gestreifter, links gewandter Greif; 5 getheilt, oben in R. wachsender w. Greif, unten b. g. Schach in drei Reihen; 6 in G. w. Greif mit Fischschwanz; 7 in G. s. links gewandter Greif mit g. Flügeln und Waffen; 8 in G. r. schwebendes Andreaskreuz von vier r. goldbesamten Rosen begleitet; 9 in R. w. Andreaskreuz.

Feld II: in B. r. Fürstenhut, in einer g. Zackenkrone stehend.

Feld III: in B. zwei gekreuzte w. Degen mit g. Griffen.

Feld IV: in R. w. Greif.

Der w. Balken hat rechts die Schrift *Tres in uno*, links ein durchbrochenes g. Dreieck. *Gf. v. der Borck.*

Übereinem quadrirten Schildfuss quadrirt mit quadrirtem Mittelschild.

Mittelschild 1. 4 zwei gekreuzte w. Schwerter in R.; 2. 3 w. Balken, auf welchem ein g. Vogel sitzt in B. Hauptschild 1. 4 drei r. Kugeln in G. 2. 1; 2. 3 rechter w. Obereck in S. Schildfuss 1. 4 durch Spitzenschnitt R. über W. getheilt; 2. 3 in B. fünf w. Schlägel 3. 2, in der Mitte des Schildfusses g. Schenkengefäß mit Deckel. *Grafen v. Gronsfeld-Diepenbrock zu Limpurg-Sonsheim.*

Quadrirt, mit Mittelschild; Feld 2 u. 3 ebenfalls quadrirt.

Mittelschild in R. ein w. oben und unten gezinnter Balken. 1. 4 in R. drei w. Trinkgefäße 2. 1; 2. 3 a. d. einwärts gewandter s. Löwe in W., b. c. Sparren, aus sieben r. Steinen gebildet. *Freie und edle Herren v. Schenking zu Büren und Ringelstein.*

Gespaltener und zweimal geteilter Schild.

- 1 in B. goldgekrönter w. linksschreitender Löwe; 2 in W. gekrönter s. Doppeladler; 3 in G. s. Maueranker; 4 in W. r. Rose; 6 in W. zweimal gespalten und einmal geteilt r. w. Schach. *Graf Hatzfeld-Trachenberg.*

Einmal gespaltener, zweimal geteilter Schild mit Mittelschild.

Mittelschild fünf b. Balken in W.

- 1 g. Krone in b., mit g. Kugeln bestreutem Felde; 2 r. Thurm, oben seitwärts mit zwei b. Fahnen besteckt in G.; 3 zwei g. gekreuzte Kanonenrohre in R.; 4 in R. s. Feuerbock; 5 geteilt, oben wachsender g. Löwe, unten in B. drei balkenweis gestellte w. Sterne; 6 in B. drei balkenweis gestellte g. Lilien, oben und unten von drei balkenweis gestellten g. Kugeln begleitet. *Graf v. Dücker.*

Mittelschild R. über G. geteilt.

1. 6 geteilt, oben G., unten in S. drei r. Rosen 2. 1; 2. 5 rechtsschräger w. Balken, mit fünf b. Spitzen beladen in G.; 3 in B. w. Helm mit zwei g. und einem w. Wimpel; 4 gespalten, vorn in W. ein r. Balken, hinten in S. zwei w. gekreuzte Schwerter mit g. Griffen. *Gf. Müwster-Meinhövel.*

Zweimal gespaltener, einmal geteilter Schild.

1. 5 in R. zwei mit den Rücken gegen einander gelegte g. Fische; 2. 6 in G. s. Adler, der an Stelle des linken Flügels ein r. Kreuz hat. 3. 4 in G. drei s. Sparren übereinander. *Frhr. v. Böhmer.*

Zweimal gespalten, einmal geteilt mit Mittelschild.

Der Mittelschild, mit fünfperliger Krone belegt, zeigt einen g. Sparren in S.

- 1 einwärts gekehrter r. Löwe in G.; 2. 5 s. gekrönter Doppeladler, einen w. Stern auf der Brust in G.; 3 fünf r. Thürme 2. 1. 2 in W. *Frhr. v. Friesendorf u. Cronenwerth.*

Mittelschild s. gekrönter, doppeltgeschwänzter Löwe, eine r. Keule bei Fuss in G.

1. 6 r. geflügelter Cirkel in G., von r. Ring umzogen; 2. 5 gekrönter s. Doppeladler in B.; 3. 4 r. rechtsschräg gestellte Schafscheere in W. *Gf. v. Milchau.*

Mittelschild in R. oben und unten gezinnter w. Balken.

1. 6 in S. gekrönter g. Löwe, einwärts gewandt; 2. 5 in G. drei r. Pfähle; 3. 4 in G. linksschräger breiter Balken, auf welchem ein w. Stern. *Gf. v. Nesselrode-Ehreshofen.*

- 1 in R. w. linksspringender, g. gekrönter Löwe; 2 r. linksschräger Balken in G.; 3 g. Andreaskreuz, begleitet von vier in die Winkel gestellten, g. gestürzten Schafscheeren in R.; 5 sechmal G. über W. geteilt; 6 gekrönte w. Säule in R.; 7 w. Drache in R.; 8 w. Herzschild in R., von b. linksschrägen Balken überzogen; 8 quadriert s. g., darin zwei gegen einander springende gekrönte Löwen, s. g. geteilt in gewechselten Farben; 9 b. Stern in G. *Gf. v. Bronchorst-Batenberg.*

Zweimal gespalten und zweimal geteilt mit Herzschild.

Herzschild geteilt, oben r. mit zwei g. Rosen neben einander, unten g.

- 1 g. Löwe in B.; 2 in R. geflügelter, von links kommender w. Arm, einen gr. Palmzweig haltend; 3 r. gekleideter Reiter auf s. Ross, ein w. Schwert schwingend, nach links sprengend in W.; 4 in W. b. mit g. Krone beladener Balken; 5 in R. doppelköpfiger w. Kranich, einen w. Stein in der rechten Klaue; 6 brennende r. Burg auf gr. Rasen in W.; 7 auf gr. Rasen in S. ein w. geharnischter Ritter, in der Rechten eine w. Rolle, die Linke eingestemmt; 8 in B. g. Krone, mit acht Fähnchen abwechselnd gr. r. besteckt. *Graf v. Ascheberg.*

Dreimal gespalten, einmal geteilt mit Herzschild.

Herzschild in G. ein b. Löwe.

1. 6 R. über G. geteilt; 2 in W. drei r. Seebblätter 2. 1; 3. 8 in S. w. Löwe; 4. 7 in G. eine s. Rose; 5 in B. g. Anker. *Graf v. Solms-Sonnenwalde.*

Viermal gespalten.

Streifen 1: w. mit g. Schildhaupt, unten zwei mit den Rücken gegen einander gestellte Fische; oben s. Ochs mit zwei g. Fähnchen zwischen den Hörnern.

Streifen 2: zweimal geteilt, oben in G. ein s. Löwe, in der Mitte drei r. Sparren über einander in W., unten R. über G. geteilt (N. B. Letzteres Feld nimmt die Hälfte des ganzen Raumes ein).

Streifen 3: ebenso getheilt wie Streifen 2, oben r. Adler in G., in der Mitte r. w. geschachter Balken in W., unten fünf w. Balken in G.

Streifen 4 und 5 zusammen quadriert mit Mittelschild; in letzterem s. Hirsch in W.; 1. 4 r. w. in drei Querreihen geschacht; 2. 3 getheilt, oben w. Löwe in R., unten sechsmal r. w. quer gestreift. *Gf. Stolberg-Stolberg.*

Ueber einem r. Schildfuss zweimal gespalten, erster und dritter Spalt dreimal getheilt.

Spalt I: 1 in W. drei r. Balken; 3 b. gekrönter Löwe in G.

Spalt II: a. s. Doppeladler in G.; b. quadriert, *a d* r. Löwe in W., *β γ* schrägrechter, gestümmelter g. Lindenast, oben mit zwei g. Blättern, unten mit einem g. Blatt in S.

Spalt III: 2 in W. Strauss, drei Pfeile in der rechten Klaue; 4 r. w. Schach, darüber ein g. gekrönter Adler; Schildfuss s. Elefant mit Mohr und w. Thurm in R. *Frhr. v. Werthern.*

Dreimal gespalten mit quadrirtem Mittelschild, darin ein Herzschild.

Herzschild b. g. geviert, darin ein gekrönter w. Löwe. Mittelschild 1. 4 zwei w. Seebblätter mit Wurzeln und Zweigen, ins Andreaskreuz gelegt in R.; 2. 3 r. Rose in W.

1. Spalt: in R. g. Adler.

2. Spalt: quadriert, 1. 4 s. aufgerichteter Löwe mit w. Halsband in W.; 2. 3 zwei w. ins Andreaskreuz gestellte Geisseln in B., durch den Herzschild geschieden.

3. Spalt: in S. g. Jungfrauenadler, oben und unten von zwei g. Sternen begleitet. *Gf. v. Kaunitz-Rietberg-Questenberg.*

Schild gespalten, vordere Hälfte wieder gespalten, hintere Hälfte quadriert.

1 in R. g. Adler; 2. g. Jungfrauenadler, oben und unten je von zwei g. Sternen begleitet in S.

Hintere Hälfte a d zwei gekreuzte Fahnen mit g. Flaggen in B.; b c aufgerichteter w. Bär mit w. Halsband in W. *Gf. v. Ostfriesland u. Rietberg.*

Schild mit Hermelinmantel und Fürstenhut.

Schild zweimal getheilt, oben zweimal und unten einmal gespalten. Ueber dem Ganzen ein Herzschild mit Fürstenkrone.

Herzschild s. Maueranker in G.

1 in W. der preussische s. Adler mit Krone, Reichsapfel und Scepter; 2 in W. gekrönter s. Doppeladler; 3 in B. doppeltgeschwänzter w. Löwe, aus dessen Krone drei Straussenfedern b. w. b. hervorgehen; in G. s. linksehender Adler mit liegendem w. Halbmond auf der Brust; 5 in W. drei r. Rosen 2. 1; 6 in W. eine r. goldbesamte Rose; 7 getheilt und viermal r. w. gestreift. *Fürst Hatzfeld-Trachenberg.*

Schild mit Hermelinmantel und Fürstenhut.

In W. drei gr. goldgekrönte Löwen 2. 1. *Fürst v. Rhein-Wolbeck (Lannoy-Clermont).*

Schild mit Hermelinmantel und Fürstenhut.

Ueber einem Schildfuss quadriert mit Mittelschild.

Mittelschild g. Löwe in R.

1 nach links schreitender, doppeltgeschwänzter g. Löwe in R.; 2 getheilt, oben eine aus der Teilungslinie hervorstehende w. Burg in R., unten ein s. Hirsch in W.; 3 ein viermal w. s. längsgestreiftes Feld, darüber ein linksschräger w. Balken, mit drei s. Eberköpfen belegt; 4 w. r. zu neun Plätzen geschacht.

Schildfuss quadriert, 1. 4 R. über W. durch Spitzenschnitt getheilt; 2. 3 fünf w. Schlägel in B. 3. 2. *Fürst v. Sayn-Wittgenstein-Berleburg.*

Schild mit Hermelinmantel und Fürstenhut.

B. Schildhaupt, in demselben wagerecht ein g. Schwert mit w. Griff, auf dessen Klinge die Schrift: *Honorem meum nemini dabo*, darunter quadrierter Schild mit Mittelschild.

Mittelschild in R. g. Leopard.

1. 4 in W. 2 s. Pfähle; 2 in R. eine w. Burg; 3 in S. schräglinker w. Balken, mit drei s. Eberköpfen belegt; über dem Schild Band mit russischer Inschrift. *Fürst Sayn-Wittgenstein-Ludwigsburg.*

Schild mit Hermelinmantel und Herzogskrone.

Der rechte Aufschlag des Mantels zeigt unten die Tincturen der Felder 1. 12. 3 über einander, oben die von Feld 3.

Der linke die von Feld 10. 9. 1 über einander; oben die des Mittelschildes.

Der ganze Schild ist dreimal gespalten und dreimal getheilt, sodass im Hauptschild vier Quadrierungen entstehen; über dem Ganzen ein Mittelschild.

Mittelschild achtmal w. r. quer gestreift.

Quadrirung I: 1. 4 in W. drei r. Balken; 2. 3 in R. zehn an einander hängende Rauten 3. 3. 3. 1.

Quadrirung II: mit ovalem Mittelschild belegt, der Hermelin zeigt. 1. 4 in B. drei g. Lilien 2. 1; 2. 3 leeres r. Feld.

Quadrirung III: 1. 4 r. g. gerautet; 2. 3 in G. s. rechts-springender Löwe.

Quadrirung IV: 1. 4 in W. drei r. Balken; 2. 3 in W. drei r. Beile 2. 1 mit r. kurzen Stielen, die oberen schrägrechts und links, das untere nach links gestellt. *Herzog v. Croy-Dülmen.*

Schild mit Fürstenmantel und Fürstenkrone.

Ueber einem Schildfuss gespalten und zweimal getheilt, darüber ein Mittelschild.

Der Mittelschild trägt eine gr. Fürstenkrone mit Hermelin und zeigt einen w. Schildfuss in R.

1 s. Doppeladler in G.; 2 drei w. Lilien in B.; 3 zwei schreitende s. Leoparden über einander in G.; 4 getheilt, oben s. über die Theilungslinie schreitender Löwe in G., unten s. g. gerautet; 5 gespalten, links G., rechts ein an die Spaltlinie gelegter halber g. Adler in B.; 6 vorn g. und r. quadirt; Schildfuss r. *Fürst v. Hohenlohe-Waldenburg-Schillingsfürst, Prinz v. Ratibor u. Corvey.*

Schild mit Hermelinmantel und Erlauchtkrone.

Quadrirter Schild, Feld 1. 4 wieder quadirt.

Feld 1 und 4: a d in B. ein w. Ankerkreuz, b c in S. drei w. Hirschköpfe von vorn 1. 2; 2. 3 innerhalb r. klein ausgeschuppten Randes in G. ein b. rechtsschräger Balken mit g. Stern zwischen zwei g. Halbmonden belegt. *Bentinck Herzog v. Portland.*

Schild mit Hermelinmantel und Erlauchtkrone.

Quadrirt, Feld 2. 3 wieder quadirt, mit Mittelschild.

Mittelschild gespalten; vorn s. Doppeladler in G., hinten zwei r. Balken in G.

1. 4 in B. w. Ankerkreuz, im rechten Oberwinkel ein w. Halbmond, Spitzen nach oben; 2. 3: a d w. Pferd mit r. Zügel in B., c d drei r. Rosen in W. 2. 1. *Gf. v. Bentinck de Rhoon.*

Schild mit Hermelinmantel und Herzogskrone.

Quadrirt mit Mittelschild.

Mittelschild auf Hermelin zwei r. Balken.

1. 4 achtmal r. g. getheilt; 2. 3 zwei s. Balken in W. *Herzog v. Looz-Corswarem.*

Schild mit Hermelinmantel und Fürstenkrone.

Wappen: zweimal getheilt; oben zweimal, in den unteren Feldern einmal gespalten; mit Mittelschild.

Mittelschild: in B. der w. gekrönte, fünfmal r. gestreifte hessische Löwe.

Feld 1 gespalten: rechts in W. ein r. Doppelkreuz, links in R. zwei g. rechtsschreitende Löwen übereinander; 2 in G. r. gekrönter Löwe; 3 S. über G. getheilt, oben ein g. Stern; 4 gespalten: rechts in B. ein an die Spaltlinie gelegter halber Adler, links G.; 5 S. über G. getheilt, oben zwei g. Sterne neben einander; 6. 7 in R. das Schaumburger Nesselblatt. *Landgraf v. Hessen-Rotenburg, Herzog v. Ratibor, Fürst v. Corvey.*

Schild mit Hermelinmantel und Fürstenkrone.

Quadrirter Schild mit quadrirtem Mittelschild.

Mittelschild: 1 auf dreizehnmal b. w. getheiltem Felde ein r. goldgekrönter Löwe; 2 in R. zwei w. mit den Rücken gegen einander gelegte Salmen, von je einem w. Kleeblattkreuz begleitet; 3 in R. drei rechts gewandte g. Löwen 2. 1; 4 in B. ein w. Balken.

Hauptschild: 1. 4 in S. ein w. Leopard; 2. 3 in G. ein gekrönter r. Löwe. *Fürst v. Salm-Horstmar.*

Schild mit Hermelinmantel und Fürstenkrone.

Quadrirter Schild mit quadrirtem Mittelschild.

Mittelschild: 1 drei g. Löwen 2. 1 in R.; 2 zwei w. mit den Rücken gegen einander gelegte Salme, von je einem w. Kleeblattkreuz begleitet in R.; 3 w. Balken in B.; 4 gekrönte w. Säule in R.

Hauptschild wie bei Salm-Horstmar. *Fürst zu Salm-Salm.*

Schild mit Hermelinmantel und Fürstenkrone.

Getheilte Schild, oben zweimal, unten einmal gespalten, mit Mittelschild.

Mittelschild zweimal gespalten und zweimal, der zweite Spalt dreimal getheilt.

Mittelschild: 1 in R. zwei w. Balken; 2 in W. s. Löwe, dreimal g. gestreift; 3 in G. zwei pfahlweis gestellte Barentatzen; 4 in R. w. Löwe; 5 g. Löwe in R. über W. getheiltem Felde; 6 (drittes Feld in Spalt 2) g. Andreaskreuz in R., begleitet von vier gestürzten g. Schafscheeren; 7 g. Balken in R.

Hauptschild: 1 in R. neunzehn g. Münzen 4. 4. 4. 4. 3;
2 in W. drei r. Seeblätter 2. 1; 3 in B. g. Anker;
4 in G. rechts gewandter r. Schwan mit s. Schnabel
und s. Füßen; 5 in W. r. gekrönter Löwe.
Fürst zu Bentheim-Steinfurt.

Das Wappen der Fürsten Bentheim-Tecklenburg-Rheda
ist gerade so, nur zeigt es bei Feld 6 d. s. Mittel-
schildes (drittes Feld in Spalt 2) einen am linken
Schildrand aus w. Wolke hervorgehenden, w. ge-
harnischten Arm, der einen g. Ring hält, in R.
Fürst Bentheim-Tecklenburg-Rheda.

Schild mit Hermelinmantel und Fürstenhut.

W. B. über G. getheilt; oben w. Ochsenkopf, zwischen
dessen Hörnern ein g. Stern schwebt, unten zwei
eisenfarbige, gekreuzte Handschars. Hinter dem
Schild zwei gekreuzte Handschars. *Fürst Handjery.*

**Schild, zunächst mit der Kette des g. Vliesses
und dann mit Hermelinmantel umgeben, mit
Herzogskrone bedeckt.**

W. in R. drei g. Rosen oder Mispelblüthen 2. 1.
Herzog v. Arenberg.



2908 | 64





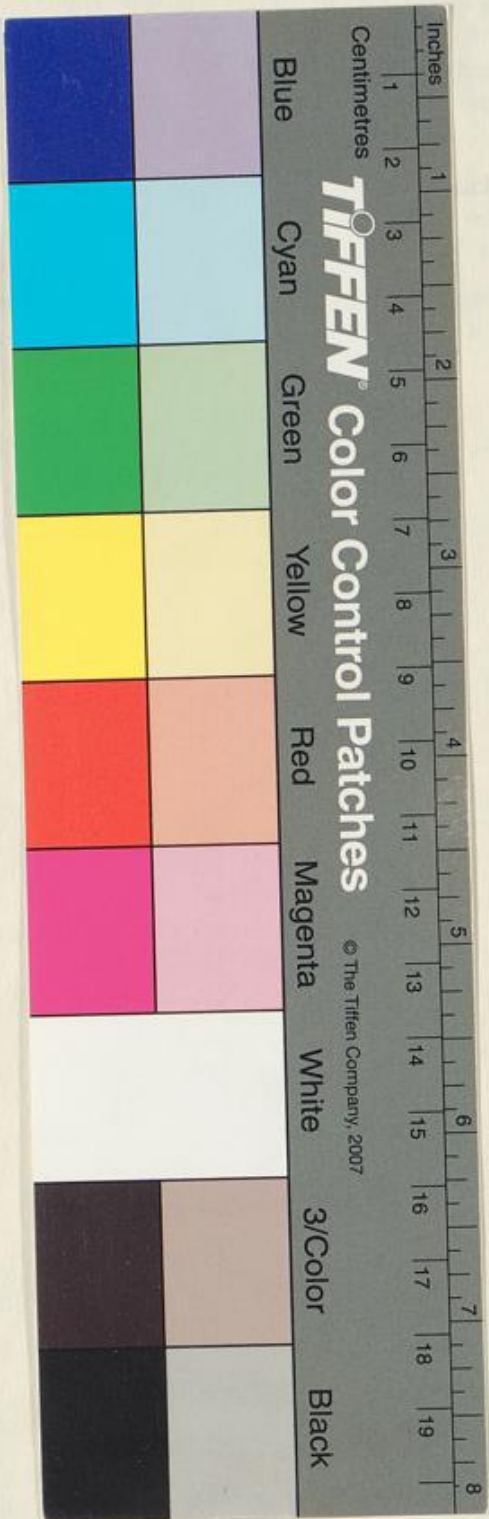

943739-11

