

# Übersichts-Stammtafel.

Paulus Praetorius 1571-1593, Sohn des Paulus Schüttel († 1589).  
(Sgl. Tafel 1 und 2)  
 Kaiserlicher Wappenkünstler 8/3. 1591.

Sebastian (Schmitt, Sebastian) Sakr., † 1593.  
(Sgl. Tafel 1)

Westerliche Linie:  
 Conrad Praetorius 1540-1600.  
(Sgl. Tafel 1 und 2)

Ostliche Linie:  
 Conrad Praetorius 1540-1600.  
(Sgl. Tafel 1 und 2)

Conrad 1570-1600.  
(Sgl. Tafel 2)

Sebastian 1570-1600.  
(Sgl. Tafel 2)

Sebastian 1611-1694.  
(Sgl. Tafel 2)

Kgl. Böhmischer Oberstallmeister als Praetorius von Hohenhofen 26/7. 1691.

Conrad 1604-1721.  
(Sgl. Tafel 3)

## Sertwigsmaisdauer Linie.

(Sgl. Tafel 4)  
 Conrad 1713-1790,  
 Kgl. Böhmischer Freiherrstand 30/8. 1730.

Sebastian 1721-1796.  
(Sgl. Tafel 4)

Carl 1780-1790.  
(Sgl. Tafel 4)

Sebastian 1791-1801.

Sebastian 1801-1817.

Sebastian 1817-1820.  
 Carl 1817-1820.  
 Sebastian 1820-1825.  
 Carl 1825-1830.  
 Sebastian 1830-1835.  
 Carl 1835-1840.  
 Sebastian 1840-1845.  
 Carl 1845-1850.  
 Sebastian 1850-1855.  
 Carl 1855-1860.  
 Sebastian 1860-1865.  
 Carl 1865-1870.  
 Sebastian 1870-1875.  
 Carl 1875-1880.  
 Sebastian 1880-1885.  
 Carl 1885-1890.  
 Sebastian 1890-1895.  
 Carl 1895-1900.

Sebastian 1900-1905.  
 Carl 1905-1910.  
 Sebastian 1910-1915.  
 Carl 1915-1920.  
 Sebastian 1920-1925.  
 Carl 1925-1930.  
 Sebastian 1930-1935.  
 Carl 1935-1940.  
 Sebastian 1940-1945.  
 Carl 1945-1950.  
 Sebastian 1950-1955.  
 Carl 1955-1960.  
 Sebastian 1960-1965.  
 Carl 1965-1970.  
 Sebastian 1970-1975.  
 Carl 1975-1980.  
 Sebastian 1980-1985.  
 Carl 1985-1990.  
 Sebastian 1990-1995.  
 Carl 1995-2000.

## Barberer Linie.

(Sgl. Tafel 5)  
 Conrad 1700-1754,  
 Kgl. Preussischer Freiherrstand 6/11. 1741, Wappenerhebung 8/7. 1742.

### Waltischer Zweig.

(Sgl. Tafel 5)  
 Sebastian 1720-1800.

Sebastian 1791-1801.

Sebastian 1801-1817.

Sebastian 1817-1820.  
 Carl 1817-1820.  
 Sebastian 1820-1825.  
 Carl 1825-1830.  
 Sebastian 1830-1835.  
 Carl 1835-1840.  
 Sebastian 1840-1845.  
 Carl 1845-1850.  
 Sebastian 1850-1855.  
 Carl 1855-1860.  
 Sebastian 1860-1865.  
 Carl 1865-1870.  
 Sebastian 1870-1875.  
 Carl 1875-1880.  
 Sebastian 1880-1885.  
 Carl 1885-1890.  
 Sebastian 1890-1895.  
 Carl 1895-1900.

Sebastian 1900-1905.  
 Carl 1905-1910.  
 Sebastian 1910-1915.  
 Carl 1915-1920.  
 Sebastian 1920-1925.  
 Carl 1925-1930.  
 Sebastian 1930-1935.  
 Carl 1935-1940.  
 Sebastian 1940-1945.  
 Carl 1945-1950.  
 Sebastian 1950-1955.  
 Carl 1955-1960.  
 Sebastian 1960-1965.  
 Carl 1965-1970.  
 Sebastian 1970-1975.  
 Carl 1975-1980.  
 Sebastian 1980-1985.  
 Carl 1985-1990.  
 Sebastian 1990-1995.  
 Carl 1995-2000.

### Schöbber Gesamtzweig.

(Sgl. Tafel 5)  
 Carl 1700-1790.

Sebastian 1791-1801.

Sebastian 1801-1817.

Sebastian 1817-1820.  
 Carl 1817-1820.  
 Sebastian 1820-1825.  
 Carl 1825-1830.  
 Sebastian 1830-1835.  
 Carl 1835-1840.  
 Sebastian 1840-1845.  
 Carl 1845-1850.  
 Sebastian 1850-1855.  
 Carl 1855-1860.  
 Sebastian 1860-1865.  
 Carl 1865-1870.  
 Sebastian 1870-1875.  
 Carl 1875-1880.  
 Sebastian 1880-1885.  
 Carl 1885-1890.  
 Sebastian 1890-1895.  
 Carl 1895-1900.

Sebastian 1900-1905.  
 Carl 1905-1910.  
 Sebastian 1910-1915.  
 Carl 1915-1920.  
 Sebastian 1920-1925.  
 Carl 1925-1930.  
 Sebastian 1930-1935.  
 Carl 1935-1940.  
 Sebastian 1940-1945.  
 Carl 1945-1950.  
 Sebastian 1950-1955.  
 Carl 1955-1960.  
 Sebastian 1960-1965.  
 Carl 1965-1970.  
 Sebastian 1970-1975.  
 Carl 1975-1980.  
 Sebastian 1980-1985.  
 Carl 1985-1990.  
 Sebastian 1990-1995.  
 Carl 1995-2000.

### Grömannsdorfer, jetzt Meiser Zweig.

(Sgl. Tafel 6)  
 Sebastian 1700-1800.

Sebastian 1791-1801.

Sebastian 1801-1817.

Sebastian 1817-1820.  
 Carl 1817-1820.  
 Sebastian 1820-1825.  
 Carl 1825-1830.  
 Sebastian 1830-1835.  
 Carl 1835-1840.  
 Sebastian 1840-1845.  
 Carl 1845-1850.  
 Sebastian 1850-1855.  
 Carl 1855-1860.  
 Sebastian 1860-1865.  
 Carl 1865-1870.  
 Sebastian 1870-1875.  
 Carl 1875-1880.  
 Sebastian 1880-1885.  
 Carl 1885-1890.  
 Sebastian 1890-1895.  
 Carl 1895-1900.

Sebastian 1900-1905.  
 Carl 1905-1910.  
 Sebastian 1910-1915.  
 Carl 1915-1920.  
 Sebastian 1920-1925.  
 Carl 1925-1930.  
 Sebastian 1930-1935.  
 Carl 1935-1940.  
 Sebastian 1940-1945.  
 Carl 1945-1950.  
 Sebastian 1950-1955.  
 Carl 1955-1960.  
 Sebastian 1960-1965.  
 Carl 1965-1970.  
 Sebastian 1970-1975.  
 Carl 1975-1980.  
 Sebastian 1980-1985.  
 Carl 1985-1990.  
 Sebastian 1990-1995.  
 Carl 1995-2000.

## Wickelsdorfer Linie.

(Sgl. Tafel 6)  
 Sebastian 1700-1751.

### Blancenthaler Zweig.

(Sgl. Tafel 6)  
 Sebastian 1740-1800.

Sebastian 1791-1801.

Sebastian 1801-1817.

Sebastian 1817-1820.  
 Carl 1817-1820.  
 Sebastian 1820-1825.  
 Carl 1825-1830.  
 Sebastian 1830-1835.  
 Carl 1835-1840.  
 Sebastian 1840-1845.  
 Carl 1845-1850.  
 Sebastian 1850-1855.  
 Carl 1855-1860.  
 Sebastian 1860-1865.  
 Carl 1865-1870.  
 Sebastian 1870-1875.  
 Carl 1875-1880.  
 Sebastian 1880-1885.  
 Carl 1885-1890.  
 Sebastian 1890-1895.  
 Carl 1895-1900.

Sebastian 1900-1905.  
 Carl 1905-1910.  
 Sebastian 1910-1915.  
 Carl 1915-1920.  
 Sebastian 1920-1925.  
 Carl 1925-1930.  
 Sebastian 1930-1935.  
 Carl 1935-1940.  
 Sebastian 1940-1945.  
 Carl 1945-1950.  
 Sebastian 1950-1955.  
 Carl 1955-1960.  
 Sebastian 1960-1965.  
 Carl 1965-1970.  
 Sebastian 1970-1975.  
 Carl 1975-1980.  
 Sebastian 1980-1985.  
 Carl 1985-1990.  
 Sebastian 1990-1995.  
 Carl 1995-2000.

## Happersdorfer Linie.

(Sgl. Tafel 6)  
 Sebastian 1700-1774.

### Thurnau.

(Sgl. Tafel 6)  
 Sebastian 1700-1774.

Sebastian 1791-1801.

Sebastian 1801-1817.

Sebastian 1817-1820.  
 Carl 1817-1820.  
 Sebastian 1820-1825.  
 Carl 1825-1830.  
 Sebastian 1830-1835.  
 Carl 1835-1840.  
 Sebastian 1840-1845.  
 Carl 1845-1850.  
 Sebastian 1850-1855.  
 Carl 1855-1860.  
 Sebastian 1860-1865.  
 Carl 1865-1870.  
 Sebastian 1870-1875.  
 Carl 1875-1880.  
 Sebastian 1880-1885.  
 Carl 1885-1890.  
 Sebastian 1890-1895.  
 Carl 1895-1900.

Sebastian 1900-1905.  
 Carl 1905-1910.  
 Sebastian 1910-1915.  
 Carl 1915-1920.  
 Sebastian 1920-1925.  
 Carl 1925-1930.  
 Sebastian 1930-1935.  
 Carl 1935-1940.  
 Sebastian 1940-1945.  
 Carl 1945-1950.  
 Sebastian 1950-1955.  
 Carl 1955-1960.  
 Sebastian 1960-1965.  
 Carl 1965-1970.  
 Sebastian 1970-1975.  
 Carl 1975-1980.  
 Sebastian 1980-1985.  
 Carl 1985-1990.  
 Sebastian 1990-1995.  
 Carl 1995-2000.

## Seinersdorfer Linie.

(Sgl. Tafel 6)  
 Conrad 1710-1761.

### Seinersdorfer Linie.

(Sgl. Tafel 6)  
 Sebastian 1741-1777.

Sebastian 1791-1801.

Sebastian 1801-1817.

Sebastian 1817-1820.  
 Carl 1817-1820.  
 Sebastian 1820-1825.  
 Carl 1825-1830.  
 Sebastian 1830-1835.  
 Carl 1835-1840.  
 Sebastian 1840-1845.  
 Carl 1845-1850.  
 Sebastian 1850-1855.  
 Carl 1855-1860.  
 Sebastian 1860-1865.  
 Carl 1865-1870.  
 Sebastian 1870-1875.  
 Carl 1875-1880.  
 Sebastian 1880-1885.  
 Carl 1885-1890.  
 Sebastian 1890-1895.  
 Carl 1895-1900.

Sebastian 1900-1905.  
 Carl 1905-1910.  
 Sebastian 1910-1915.  
 Carl 1915-1920.  
 Sebastian 1920-1925.  
 Carl 1925-1930.  
 Sebastian 1930-1935.  
 Carl 1935-1940.  
 Sebastian 1940-1945.  
 Carl 1945-1950.  
 Sebastian 1950-1955.  
 Carl 1955-1960.  
 Sebastian 1960-1965.  
 Carl 1965-1970.  
 Sebastian 1970-1975.  
 Carl 1975-1980.  
 Sebastian 1980-1985.  
 Carl 1985-1990.  
 Sebastian 1990-1995.  
 Carl 1995-2000.

Erklärung: Die hier Tafel 17 bis 17/10 enthalten die Stammlinien der  
 Familien, welche am 1. Jan. 1800 von dem Kaiserlich-Königlichen  
 Hof- und Wappensteinamt in Wien als kaiserlich-königliche  
 Familien anerkannt wurden. (Stamm 1800 ist hier Tafel 17/10)

Erklärung: \* ohne  
 † ohne

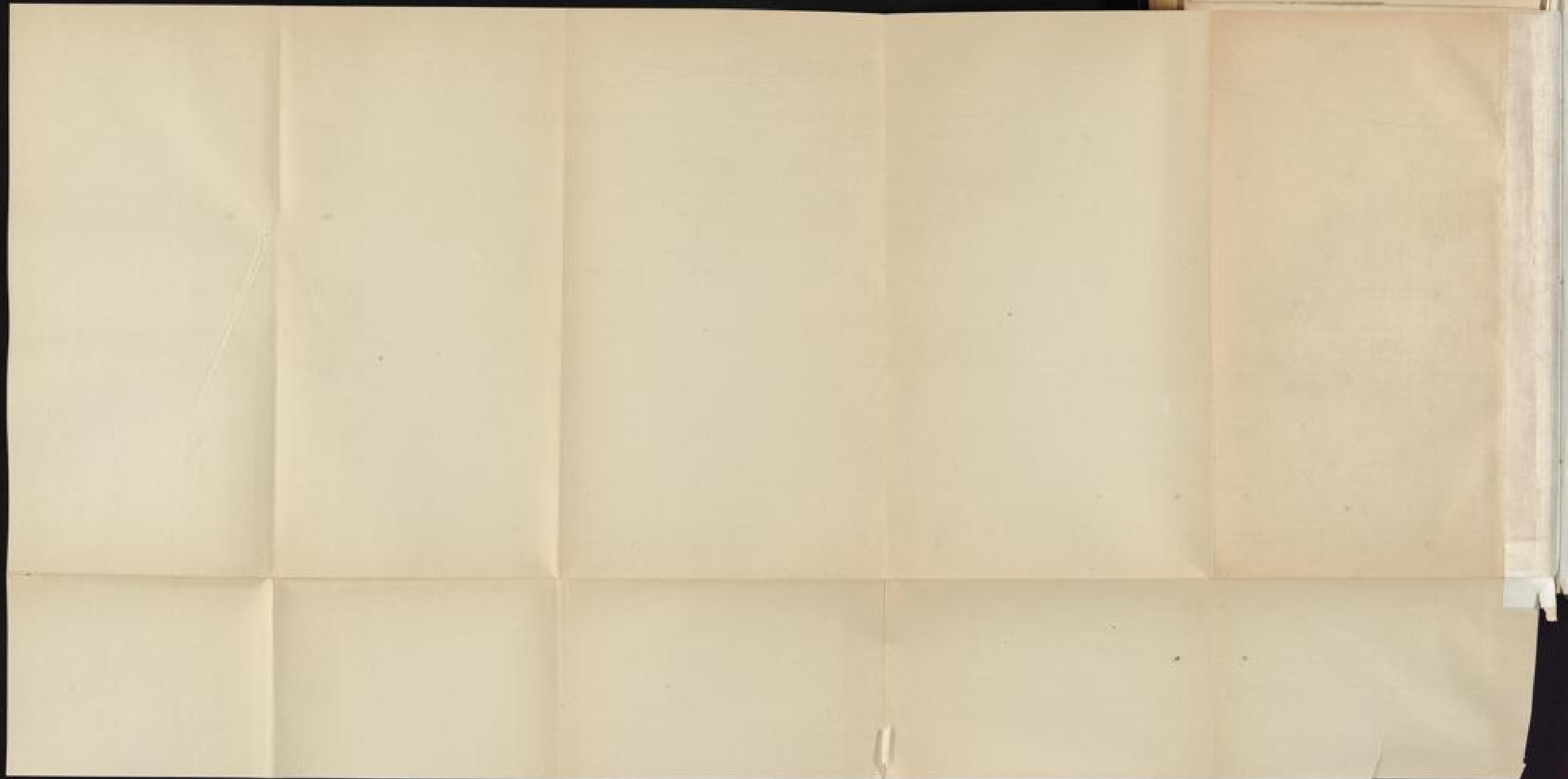

Faint, illegible text, possibly bleed-through from the reverse side of the page. The text is arranged in several lines and appears to be a list or index of some kind, but the characters are too light and blurry to transcribe accurately.

Vertical strip of paper or tape on the right edge of the page, possibly used for binding or repair. It contains some faint markings but is mostly blank.







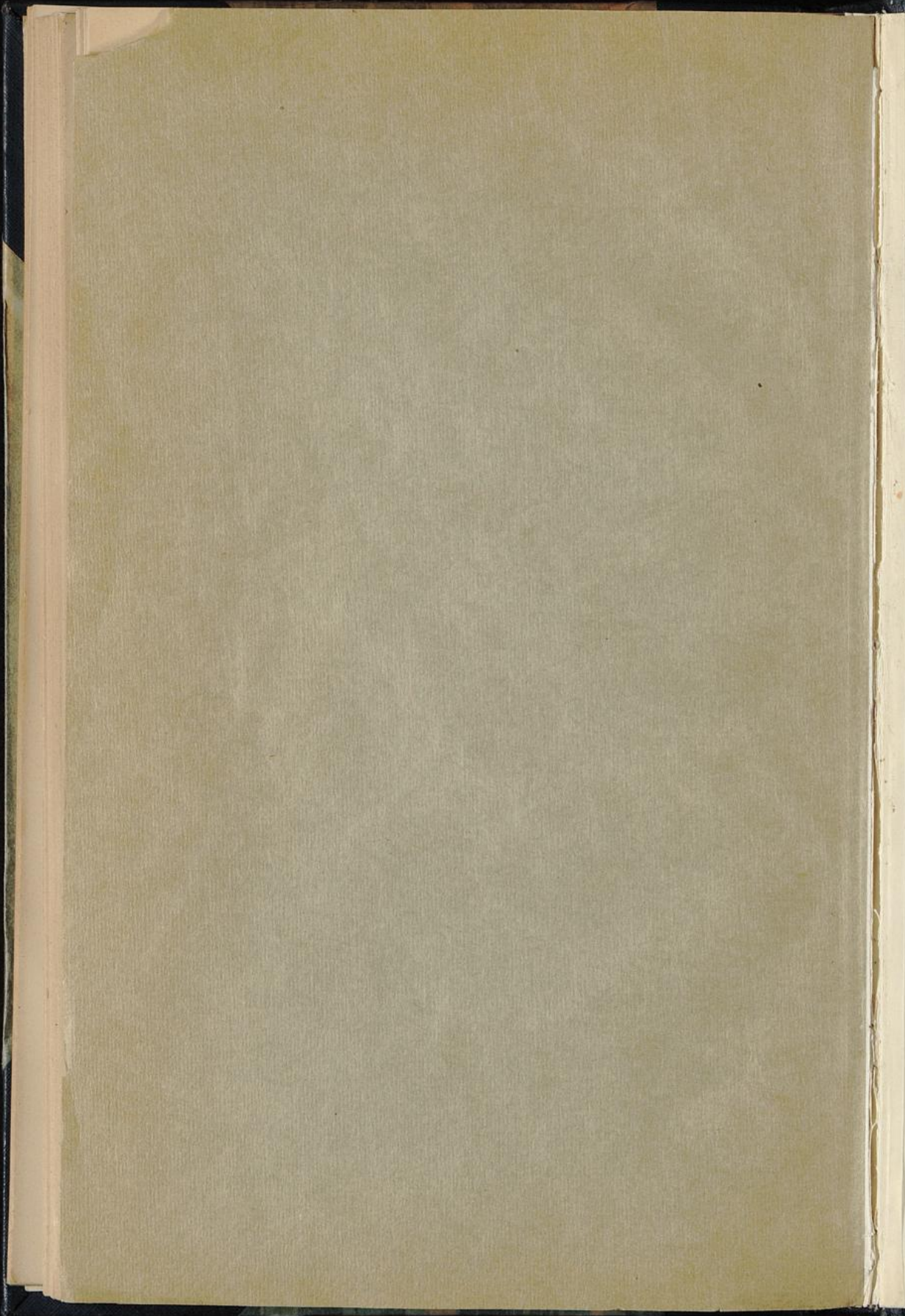





337/32

vu  
/ 1987 - 59 v

2 ü  
5 ~~Wickung~~ ~~fl...~~

4.

337/32

*vu*  
*1982* - *59 v*  
*2 up*  
*5 shipping*

