

Der Barzdorfer Zweig.

(Vgl. Tafel 7.) Carl Andreas Samuel Reichherr von Nichtshofen, * zu Rohlhöhe 24/4. 1762, auf Jenersid (1784-1787), Hohen-Petersdorf (1787-1808), Ober-Raufungen (1789-1796), Bersdorf, Groß und Klein-Rosen nebst Pöschwitz (seit 1796), Barzdorf (seit 1796), Damsdorf (seit 1800) und Tscharnkau (seit 1818), Rgl. Landrath, † * zu Barzdorf 17/11. 1836. R.

o 1) 24. 1785 Charlotte Friederike Helene v. Hohen-Petersdorf * zu Schneiditz 28. 1766, auf dem Koblischer Gütern (1789-1825), † * zu Barzdorf 27. 1828. R.
2) 19. 1. 1835 Mathilde Marianne Wilhelmine Auguste Caroline v. Wellhern, * zu Barzdorf 24. 1806, in 2. Ehe o 9. 1836 Oskar v. Warm, Rgl. Geh. Justizrat u. D., (= zu Hohen 29/12. 1897, † zu Schneiditz 12/11. 1882); o Schneiditz.

1. Ehe:

Charlotte Wilhelmine, * zu Jenersid 21/1. 1786, † * zu Barzdorf 11/9. 1804. R.
Carl Friedrich Ernst, * zu Hohen-Petersdorf 21/4. 1787, auf Brechelshof nebst Brenberg (seit 1811), den Adelsbader Gütern (1825-1829), Ottwitz (seit 1829), Barzdorf, Bersdorf, Damsdorf, Groß und Klein-Rosen nebst Pöschwitz und Tscharnkau (seit 1836), Rgl. Landrath, Landes-Registrator, † * zu Brechelshof 7/5. 1841. R.
o 1) 18. 1810 Theresie Caroline Dorothea Sophie Freilin Gräfin v. d. H. Jähde, * zu Grabow 25. 1791, † * zu Damsdorf 7/6. 1811. R.
2) 6. 8. 1813 Charlotte Caroline Freilin Gräfin v. d. H. Jähde, der Reichs-Schlichter, * zu Grabow 24. 1793, † * zu Brechelshof 8/3. 1871. R.

Friedrich Wilhelm Carl Ludwig, * zu Hohen-Petersdorf 22/12. 1788, † dort 21/9. 1794.
Charlotte Sophie Wilhelmine, * zu Hohen-Petersdorf 22/8. 1790, † dort * 8/10. 1792.

Friederike Sophie Helene, * zu Hohen-Petersdorf 17/5. 1792, † * zu Barzdorf 17/7. 1832. R.
o 1) 22. 1812 Helene Auguste Hedwig v. Frankeberg-Rudwigsdorf, auf Jurendorf und Arren, Rgl. Major u. D., † 1776, † zu Weig 15/9. 1848.

Sophie Wilhelmine, * zu Hohen-Petersdorf 19/3. 1794, † * 1/3. 1796. R.
Amalie Luise Tugendreich, * zu Hohen-Petersdorf 1/7. 1795, † * zu Barzdorf 3/2. 1814. R.

Emilie Sophie Wilhelmine Auguste, * zu Barzdorf 4/12. 1797, † zu Groß-Bieritzsch 29/7. 1836. R.
o 1) 29. 1820 Gertrud Sigismund Carl Rich. v. Dietrich u. Karthen, auf Groß-Bieritzsch und Koblitzsch, Landes-Registrator, * zu Groß-Bieritzsch 19/8. 1782, † dort 25/12. 1848.

Carl Friedrich Ferdinand, * zu Barzdorf 15/9. 1799, † * dort 13/3. 1819. R.
Susanne Marie Luise, * zu Barzdorf 30/11. 1802, † * zu Barzdorf 21/11. 1824. R.
o 1) 14. 5. 1821 Carl August v. Thomsen auf Thomsen, Schwab. Ktblsch., Reichsammer und Reichsde. = 1793, † 16/4. 1859.

Charlotte Marie Rosalie, * zu Barzdorf 19/3. 1804, † * dort 6/11. 1804. R.

1. Ehe:

Karl Otto Johannes Theresius, * zu Damsdorf 30/5. 1811, auf Damsdorf, Groß und Klein-Pöhlwitz (seit 1841), Rohlhöhe nebst Sandermald (seit 1852), Klein-Bandrich (seit 1873) und Sandershof (seit 1880), Dr. jur. et phil. hon. o., verem. Rgl. Univers.-Professor und Landtags-Abgeordneter, o Damsdorf und Berlin.
o 1) 21/10. 1840 Sophie Theresie Wilhelmine Luise Freilin v. Sagen, * zu Berlin 5/1. 1818, † * dort 5/8. 1853. R.
2) 8/9. 1857 Sophie v. Frankeberg-Rudwigsdorf, * zu Weig 28. 1818, † zu Weig 23. 1879. R.
3) 27/12. 1879 Friederike Freilin Gräfin v. d. H. Jähde, * zu Berlin 21/2. 1808.

2. Ehe:

Ulrich Carl Praetorius, * zu Brechelshof 5/9. 1814, auf Barzdorf, Bersdorf (seit 1841), Groß und Klein-Pöhlwitz (1841-1852), Mittel- und Nieder-Ostschdorf (seit 1852), Ober-Hausbrücke nebst Antheil Neuborf (seit 1870) und Ober- und Nieder-Thomaswalde (seit 1872), Rgl. Amtsrichter u. D., Landtags-Abgeordneter, † zu Barzdorf 3/11. 1878.
o 1) 25. 1848 Sophie Caroline v. Grauman, * zu Berlin 4/12. 1821, o Barzdorf.

Theresie Charlotte Caroline Elisabeth, * zu Brechelshof 25/1. 1816, † * zu Magau 25/9. 1839. R.
o 1) 6. 2. 1835 Nikolaus Heinrich Leopold Freil. v. Sagen, Gen.-Vizekanzler, Ober der Land-Verwaltung und Kommandant von Berlin, * zu Berlin 26/3. 1786, † zu Weig 27. 8. 1844.

Charlotte Erdmühle, * zu Brechelshof 1/1. 1819, † * zu Breslau 3/5. 1848. R.
o 1) 8/10. 1845 Dr. Carl Gustav (seit 1828, 1849 o.) Friess, Rgl. Hon.-Prof., * zu Chromitz 7/6. 1818, † zu Marienwerder 13/2. 1858.

Karl Ernst Helke, * zu Brechelshof 8/3. 1821, auf Groß und Klein-Rosen nebst Pöschwitz (seit 1841), Ottwitz (1841-1855), Ober-Stanowitz (seit 1856), Mittel- und Nieder-Stanowitz (seit 1861), Reichshof (seit 1871) und Ruhners (seit 1880), o Groß-Rosen und Siegnitz, o 11/11. 1859.
Gertrud Magdalena Sophie Christiane Freilin v. Tschammer-Ober u. d. H. Damsdorf, * zu Barzdorf 1. 26/1. 1810, 1831.

Ernst Carl Bellig, * zu Brechelshof 24/7. 1825, auf Brechelshof, Tscharnkau (seit 1841), Nieder-Sreit (seit 1856), Mittel-Hausbrücke (seit 1870), Tscharnkau (seit 1878), Klein-Schönbrunn bei Graudenz (seit 1881), verem. Landtags-Abgeordneter, o Brechelshof.
o 1) 27. 1858 Charlotte Juliane Caroline Auguste Freilin Gräfin v. d. H. Schöps, * zu Jellerfeld 25/12. 1838, † * zu Brechelshof 25/3. 1901. R.
2) 9/12. 1869 Friederike (Reibe) v. Grafe, * zu Jamsitz 18/12. 1844.

Elisabeth (Cwa) Caroline, * zu Brechelshof 30/11. 1831, o Breslau.



1. Ehe:

Bertha Theresie Caroline Ernestine, * zu Berlin 26/7. 1841, † * dort 25/7. 1858. R.
Carl Emil, * zu Erfurt 7/6. 1854. □

Selba Sophie Marie, * zu Berlin 8/7. 1845, o 1) 10/11. 1873 Carl Rudolf Albert Friem, * zu Neuhans (Pomm.) 17/4. 1842, o Magdeburg als Rgl. Spren. im Ingen.-Corps.

Mathilde Runigunde, * zu Berlin 22/10. 1846, † * dort 3/2. 1848. R.
Gertrud Sophie Ernestine, * zu Berlin 3/7. 1849, † * dort 16/3. 1853. R.

Theresie Caroline Sophie, * zu Berlin 30/3. 1851, † * dort 18. 6. 1852. R.
Jungard Gertrud Sophie, * zu Berlin 1/4. 1853, o 24. 1879 Ferdinand v. Nichtshofen, (Vgl. Tafel 8.)

Ulrich Siegfried Karl, * zu Barzdorf 16/7. 1853, auf Mittel- und Nieder-Ostschdorf (1873-1882), Ober- und Nieder-Gübersdorf, Diersdorf u. Taubitz (seit 1882), o Barzdorf.

Karl Ernst Manfred, * zu Barzdorf 24/5. 1855, auf Bersdorf (seit 1878), Potsdam als Rgl. Sec.-Lieut. im 3. Garde-Manns-Rgt.

Karl Friedrich Wolfram, * zu Barzdorf 25/10. 1856, auf Barzdorf (seit 1878), Erfurt als Rgl. Regier.-Referendar.

Ulrich (Udo) Karl Sebastian, * zu Barzdorf 29/3. 1858, auf Ober-, Nieder-Thomaswalde (1878-1882), Mittel- und Nieder-Ostschdorf (seit 1882), o Barzdorf.

Freiherrenklärung siehe Tafeln 1 und 7; auf den Tafeln 9-12, 15 und 16 bedenkend; 1881 im dänischen bzw. schlesischen Hause; 1884 zu

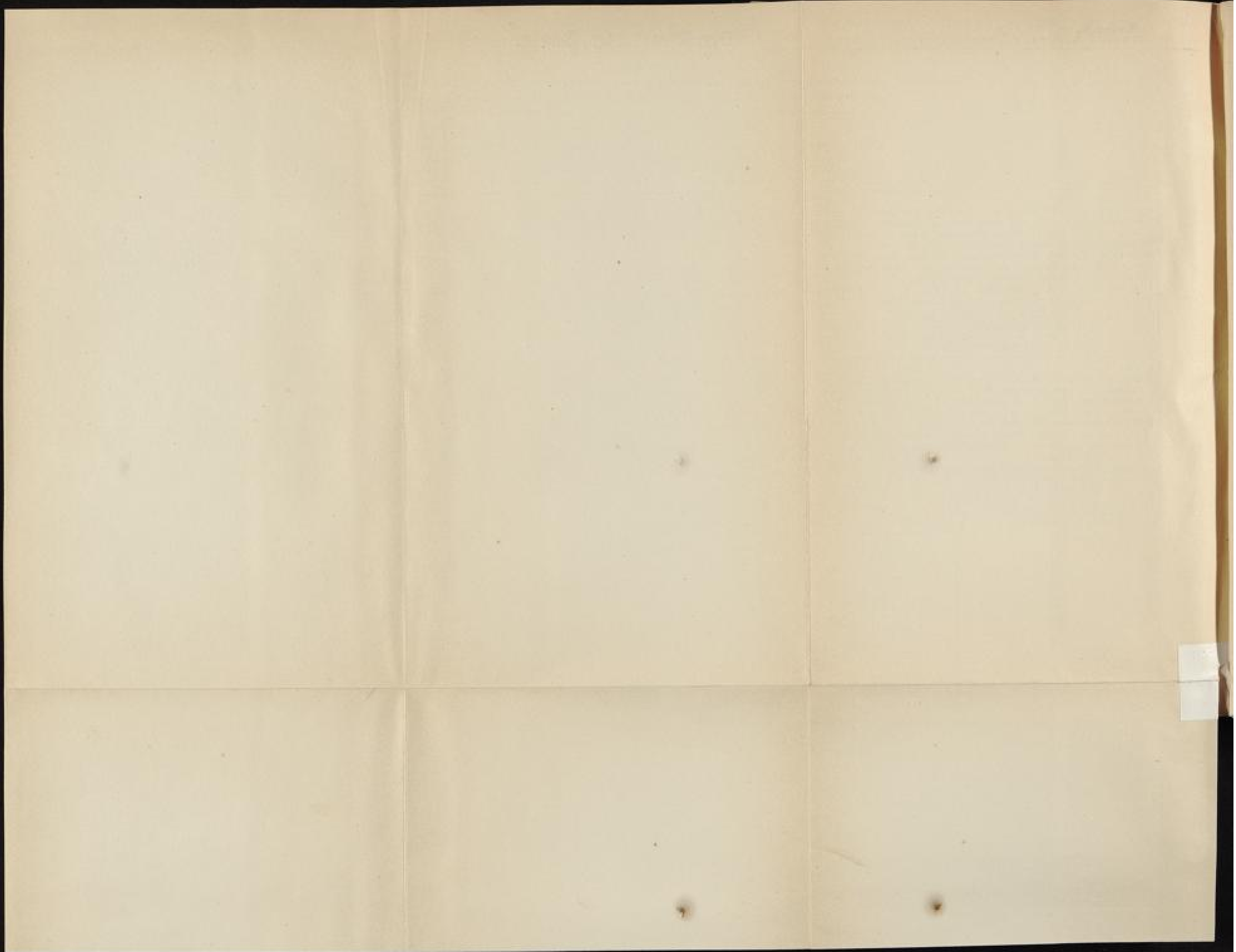

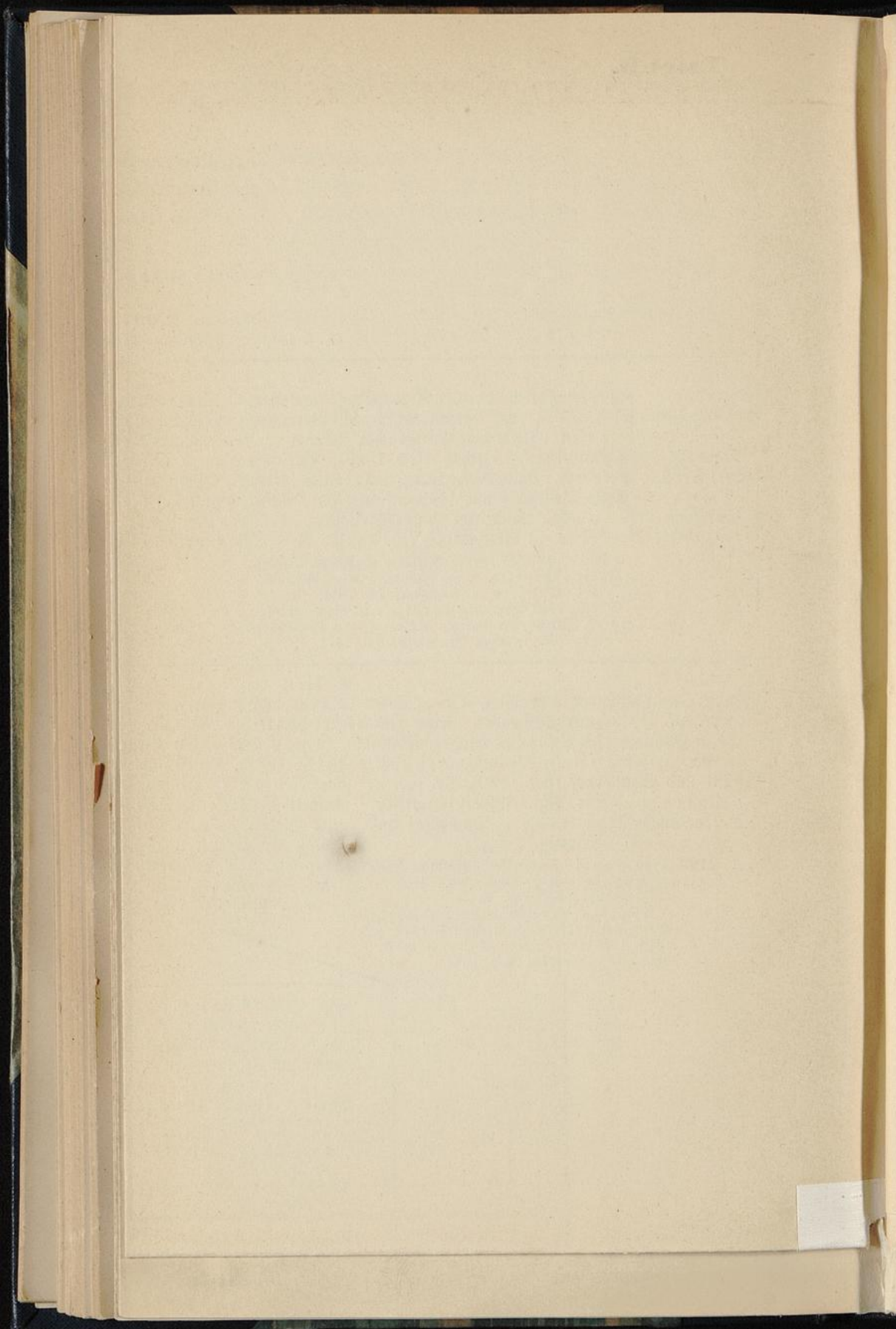

—1791),
tel- und
8.

uard Wilhelm Ludwig, 1. 1801, auf Ober-, Mittel- ieder-Cammerau (1818 bis) , Ellguth und Schmarke —1852), Rgl. Sec.-Lieut. a. D., zu Liegnitz 12/7. 1863.	Emilie Luise, * 1802, † zu Gäbersdorf 11/7. 1817.	Sohn, * 9/4. 1804, † jung.
---	--	----------------------------------

1828 Amalie Clotilde Emma
Johanna Caroline Wolfine
nettau, * zu Stroppen bei Treb-
s. 1809, † zu Liegnitz 25.11. 1843.

Victor Ludwig Eduard, o, * zu Cammerau = 5/1 1839, △ Frankfurt , a. D. als Rgl. 14/5. 1840, or Major im Leib- t Gren- (1. Brandbg.) Rgt. Nr. 8.	Alfred Ludwig Edwig Eduard, * zu Cam- merau † zu Liegnitz 2/5. 1854.	Amalie Luise Henriette Albertine Angelica, * zu Cam- merau 30/5. 1841, † * dort 6/3. 1842.	Eduard Ludwig Wilhelm Alexander, * zu Liegnitz 29/6. 1842, △ Danzig als Rgl. Optm. im Inf.-Rgt. Nr. 128.
---	--	---	--

n
D.