

# Der Royner Zweig.

(Vgl. Tafel 7.) Wilhelm Ludwig Freiherr von Richthofen, \* zu Köhlhöhe 20/3. 1761, auf Dittersbach (1786-1795), Ober- und Nieder-Roya (seit 1795), Frankenthal nebst Buchwäldchen und Kleinödorf (1796-1805), Ammerndorf (1805 bis 1829), Ober- und Nieder-Schöpsdorf (1805-1825), Ober- und Nieder-Hertwigswalden (1806-1829), Ober-, Nieder- und Mittel-Reppersdorf (1807-1829) und Ebersdorf (1826-1829), † zu Hertwigswalden 13/4. 1838.

o 1) 22. 1791 Charlotte Sophie v. Püttling, \* 22. 1761, † zu Dittersbach 29/1. 1796.

2) 15. 1797 Henriette Cosmar Charlotte Sofie v. Verflenzen a. d. D. Dambösch, \* 18/9. 1777, auf Ober- und Nieder-Hertwigswalden (1829-1838), † zu Köhlhöhe 26/2. 1846.

1. Ehe:

Karl  
Wilhelm August,  
\* zu Dittersbach  
16/2. 1792,  
† dort  
20/7. 1792

Karl August,  
\* zu Ditters-  
bach  
17/3. 1793,  
† dort  
3/4. 1796.

Wilhelm  
Ludwig Sigis-  
mund,  
\* zu Dittersbach  
21/7. 1794,  
† dort 1795.

2. Ehe:

Heinrich  
Ludwig,  
\* 22/2. 1798,  
† 29/9. 1798.

Christian Friedrich Wilhelm,  
\* zu Frankenthal 27/11. 1799,  
auf Ober- und Nieder-Schöpsdorf (1825-1843),  
Ober- und Nieder-Roya (1838-1843),  
Luffowo (1846-1850), † zu Dresden 24/9. 1882.

o 1) 23. 1826 Pauline Ambler v. Obitzersdorf,  
\* 22. 1809, auf Luffowo (seit 1869), geb. 24. 1831,  
† zu Chronowitz 17/8. 1876.

2) 23. 1851 Marie Caroline Krüger, \* zu Reßdorf 2/9. 1824,  
† zu Dresden 21/5. 1878.

3) 17. 1882 Martha Auguste Emma Johanna Marie v. Studnitz,  
\* zu Schöpsdorf 19/10. 1832, † zu Gumnitzdorf.

Karl Heinrich Ludwig,  
\* zu Frankenthal 7/2. 1801,  
auf Ober- und Nieder-Hertwigswalden (1838-1844),  
Schöpsdorf nebst Grüne Linde (1847-1851) und  
Reßdorf (1851-1865),  
† zu Köhlhöhe 8/2. 1874.

o \* 20. 1828 Maria Elisabeth Henriette Ferdinande v. Kullsch,  
\* zu Carlsruhe D. S. 24. 1807, † Köhlhöhe.

Henriette  
Charlotte,  
\* zu Frankenthal,  
26/2. 1802,  
† zu Roya 1802.

1. Ehe:

Heinrich  
Wilhelm Nafel,  
\* zu Schöpsdorf  
7/12. 1826, auf  
Romitz (1850-1853)  
und Chronowitz  
(1854-1871),  
† zu Rupientau  
12/5. 1878.

o 20/9. 1852 Marie  
Kathilbe Pauline  
Gräfin Hohenhausen,  
\* zu Krafau 14/2. 1827,  
† Krafau.

Elise Pauline  
Apollonia,  
\* zu Hertwigswalden  
20/1. 1829.

o 19/9. 1849  
Anton  
Graf v. Hohenhausen  
auf Buchlowitz, Rupientau,  
Freykloster im Obert.  
Kultha, † Werthmann.

Hermann  
Heinrich  
Wilhelm  
Diercksd.,  
\* zu Hertwigswalden  
20/4. 1829,  
Rgl. Stadt-  
richter,  
† zu Breslau  
13/8. 1864.

Kathilbe  
Caroline Fer-  
dinande,  
\* zu Roya  
4/7. 1830.

o 26/10. 1856  
Bernhard  
v. Krafau,  
Herr von  
Hertenberg  
und Penzlin,  
Groß. Hoff-  
Oberlandes-  
gerichtsrath,  
† Reßdorf.

Karl  
Ferdinand  
Wilhelm,  
\* zu Hertwigswalden  
31/1. 1832,  
Dombau-  
meister zu  
Breslau,  
† zu Berlin  
7/3. 1876.

Ferdinand  
Paul Wilhelm,  
\* zu Carlsruhe  
D/S.  
5/5. 1833,  
Dr. phil., †  
Leipzig als ord.  
Professor an der  
Universität.  
o 3/9. 1879  
Armgarb  
Frein  
v. Richthofen,  
(Vgl. Tafel 9.)

Eugen Diebrand  
Anton Samuel Paul,  
\* zu Roya  
10/9. 1835,  
Rgl. Major und  
Abthlg.-Komdr. im  
Bad. Feld-Art. Rgt.  
Nr. 14, † zu  
Charlottenburg  
2/12. 1877.

o \* 25/11. 1872  
Fanny Elisabeth  
Wendelschön-  
Barthelbe,  
\* zu Berlin  
21/3. 1851, † Berlin.

Henriette  
Selene  
Eudocia  
Agnes,  
\* zu Roya  
9/2. 1838. □

Boleslaus  
Johann Paul,  
\* zu Krafau 29/8.  
1854, Dr. phil.,  
† Krafau.

Sophie  
Marie Genoveva,  
\* zu Krafau 3/1.  
1856,  
† zu Robna  
19/8. 1859.

Stantislans  
Wilhelm,  
\* zu Krafau  
19/9. 1860, † Wiegau  
als Rgl. Sec.-Et. im  
3. Pos. Inf.-Rgt.  
Nr. 58.

Marie Elise  
\* zu Krafau  
21/12. 1862.

o 20/9. 1883  
Joseph von Mil-  
komati,  
\* zu Biele 1855,  
† Götting.

Pauline  
Janna Ferdinande,  
\* zu Carlsruhe 1/3.  
11/11. 1873. □

Anna  
Catharine Agnes,  
\* zu Carlsruhe 1/3.  
29/9. 1875. □

Katharine (Räthe)  
Albertine Kathilbe,  
\* zu Carlsruhe 1/3.  
1/10. 1876. □

Zeichenerklärung siehe Tafel 1.



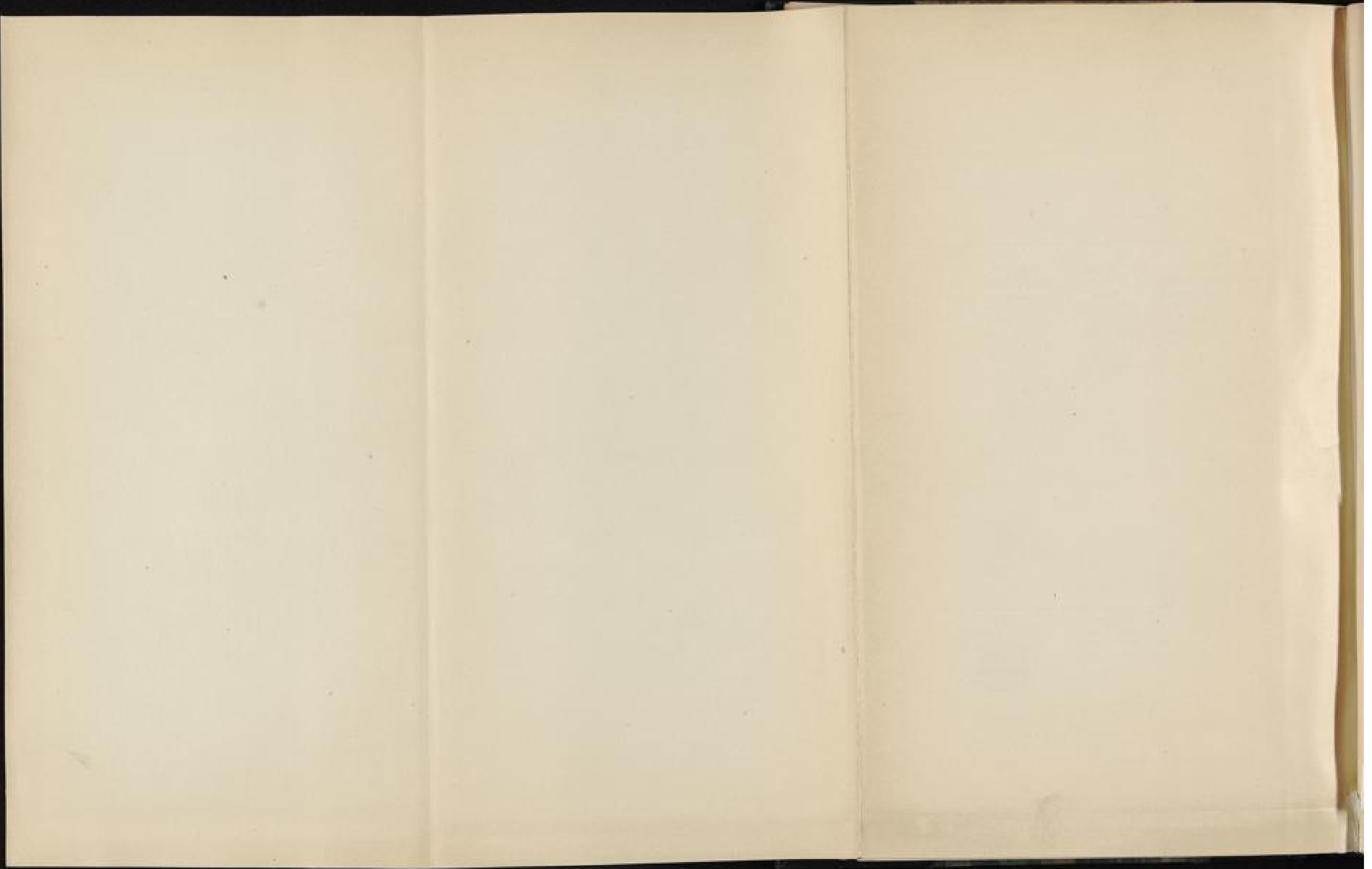

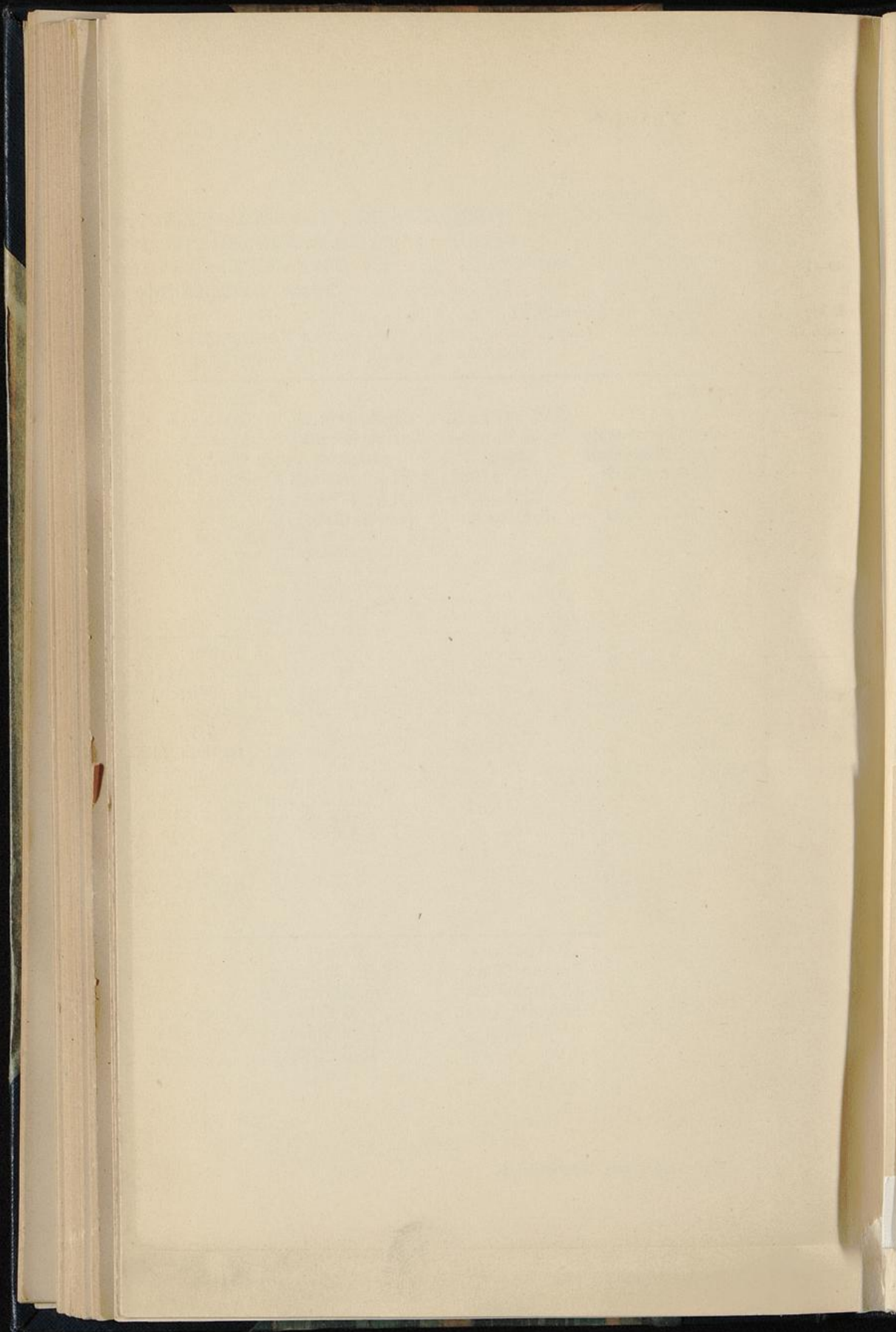

—1787),

Poischwitz

h,

09—1825),

t. 1856

nitz.

nestine Sophie  
Amine Auguste,  
† zu Barzdorf  
1797, † zu Groß-  
ewitz 29/7. 1836.  
12/9. 1820 Ernst  
mund Carl Frhr.  
bitz u. Narthen,  
Groß-Wierjewitz und  
ebertschen, Landes-  
er. \* zu Groß-Wierse-  
witz 10/8. 1782,  
dort 25/12. 1848.

Carl  
Friedrich  
Heinrich  
Ferdinand,  
\* † zu  
Barzdorf  
15/9. 1799,  
† † dort  
13/3. 1819.  
R.

Susanne Marie  
Luise,  
\* † zu Barzdorf  
30/11. 1802,  
† 21/11. 1824.  
o † 14/5. 1821  
Carl August v. Sy-  
dow auf Thamme,  
Buchwald, Klebnitz,  
Reuhammer und  
Reuheide, \* 1793,  
† 16/4. 1859.

Charlotte  
Marie  
Kosalie,  
\* † zu  
Barzdorf  
19/3. 1804,  
† † dort  
6/11. 1804.  
R.

fo,  
1821,  
losen nebst  
, Ottwitz

Ernst Karl Felix, \* zu Brechelshof  
24/7. 1825, auf Brechelshof,  
Tscharnikau (seit 1841), Nieder-  
Streit (seit 1856), Mittel-Faulbrücke

Elisabeth (Eva)  
Caroline,  
\* zu Brechelshof  
30/11. 1831,