

Tafel 4.

(32. Jahr 107—132.)

Die Hertwigswaldauer Linie.

(Bgl. Tafel 3.) **Samuel Fractorius von Nichtowen**, * zu Hartmannsdorf 25/5. 1713, auf Nieder-Hertwigswaldau (seit 1721), Hartmannsdorf (1721 bis 1746), Bethelsdorf nebst Ober-Älterodorf, Nischendorf, Kirndorf und Neumühle (1721—1750), Peterwitz (1723—1780), Conradswaldau (1724—1751), Othenbahr (1701—1705) und Ober-Hertwigswaldau (seit 1705), Kgl. Kreis-Justizrath des Kreises Jauer, Landes-Kellner, † * in Jauer 22/6. 1786. Würde 20/9. 1785 von Kaiser VI. in des Freiherrnstand des Königreichs Böhmen als **Reicherr von Nichtowen**.

= 1) 25/1. 1736 Sophie Charlotte Herzogin v. Brandenburg, † 12/3. 1759, † * in Jauer 1/11. 1709.

= 2) 18/2. 1740 Rahel Sophie v. Bergsdorf, † 19. 1771, † * in Jauer 18/3. 1781.

= 3) * 28/9. 1792 Caroline Sophie v. Redwitz, † 28/1. 1797, in 2. Ehe = 26/10. 1799 Christian Ludwig Eichen, in 2. Ehe v. Wajer v. Melanin auf Gellendorf, † in Gellendorf 18/2. 1802.

1. Ehe:		2. Ehe:	
Gottlieb Samuel, * in Peterwitz 10/3. 1736, auf Othenbahr (seit 1737), † * in Jauer 20/6. 1761. u. 1809, 1738 Friedrich Selme Eichen v. Schönbühl v. S. v. Ojse, † 31. 1777, in 2. Ehe = 28. 1763 Kimmeter Freier v. Sauer auf Gellendorf.	Ein Kind, Caroline Friederike Eleonore, * in Peterwitz, 12/2. 1739, † 11/11. 1792. = 29/10. 1773 Christian Johann Müller, Kgl. im Carlillen Normann, früher Capitän v. D., * in Peterswald 174, 1746, † in Brauns 19/8. 1789.	Gottlieb Ferdinand Conrad, * in Peterwitz 6/8. 1741, auf Othenbahr (1746 bis 1773), Tschandorf (1774—1788), Nieder- und Ober-Hertwigswaldau (seit 1786), Kgl. Kreis-Justizrath, Landes-Kellner, † * in Hertwigswaldau 11/4. 1803. 1) * 25/4. 1770 Elisabeth Josefine Charlotte v. Brühl, * in Rastau 12/2. 1749, † * in Tschandorf 11/1. 1784. 2) in 1786 Marie Wilhelmine v. Strubitz, * in Gellendorf 29/1. 1750, † in Hertwigswaldau 19/1. 1805.	2 Kinder, * zwischen 1740 und 1747, † jung.
Gottlieb Samuel, * in Peterwitz 10/3. 1736, auf Othenbahr (seit 1737), † * in Jauer 20/6. 1761. u. 1809, 1738 Friedrich Selme Eichen v. Schönbühl v. S. v. Ojse, † 31. 1777, in 2. Ehe = 28. 1763 Kimmeter Freier v. Sauer auf Gellendorf.	Ein Kind, Caroline Friederike Eleonore, * in Peterwitz, 12/2. 1739, † 11/11. 1792. = 29/10. 1773 Christian Johann Müller, Kgl. im Carlillen Normann, früher Capitän v. D., * in Peterswald 174, 1746, † in Brauns 19/8. 1789.	Gottlieb Ferdinand Conrad, * in Peterwitz 6/8. 1741, auf Othenbahr (1746 bis 1773), Tschandorf (1774—1788), Nieder- und Ober-Hertwigswaldau (seit 1786), Kgl. Kreis-Justizrath, Landes-Kellner, † * in Hertwigswaldau 11/4. 1803. 1) * 25/4. 1770 Elisabeth Josefine Charlotte v. Brühl, * in Rastau 12/2. 1749, † * in Tschandorf 11/1. 1784. 2) in 1786 Marie Wilhelmine v. Strubitz, * in Gellendorf 29/1. 1750, † in Hertwigswaldau 19/1. 1805.	2 Kinder, * zwischen 1740 und 1747, † jung.
		Christiane Sophia Wilhelmine, * in Peterwitz 15/8. 1747, † * in Hertwigswaldau 12/2. 1802. = 12/5. 1787 Hedwig Wilhelmine (geb. 1782) Kgl. Kreis-Kellner, Kgl. Kreis-Justizrath, früher Kommandant, † 14. 1788, † in Rastau 14/7. 1792.	Carl Heinrich Wilhelm, * in Peterwitz 27/7. 1746, Kgl. Kreis-Justizrath, im Kreis v. Jauer, † in Othenbahr 12/7. 1797.
			Christian Friedrich Wilhelm, * in Peterwitz 20/11. 1750, † in Pödel 25/6. 1838. = * 26/6. 1788, in 1. Ehe v. Friedrich August v. Scharf, † in Tschandorf 21. 1787, † in Tschandorf 17/8.

1. Ehe:		2. Ehe:	
Samuel Julius Ferdinand, * in Othenbahr 24/10. 1771, † dort 16/12. 1771.	Graf Gottlieb Wilhelm, * in Othenbahr 11/7. 1773, † in Peterwitz, 25/11. 1773.	Sophie Wilhelmine Friederike, * * in Tschandorf 1/5. 1775, † in Othenbahr 14/11. 1785.	Johanne Marie Ferdinande, * * in Tschandorf 20/9. 1777, † 18/12. 1827. = * 15/10. 1809 Johanne Friederike Carl v. Strubitz, Kommandant, im Krieg-Kgl. Feldmarschall, † * in Othenbahr 27/9. 1774, † in Othenbahr 21/2. 1808.
			Samuel Friedrich Wilhelm Gottlieb, * * in Tschandorf 10/7. 1781, auf Nieder- und Ober-Hertwigswaldau (1803—1806), Tschandorf (1806—1810), Krüppitz und Mühe (1806 bis 1816) und Conradswaldau (1817—1833), Landes-Kellner, seit 1834 Hof-Vollziehungs-Director in Salsbrunn, † in Schweidnitz 10/3. 1861. = 25/11. 1861 Rosine Sophie Charlotte Herzogin v. Mecklenburg, * in Gellendorf in Othenbahr 29. 1781, † in Tschandorf 21/3. 1852.

Söhne:
 Carl Gottlieb Julius Eugen Adalbert, * * in Krüppitz 9/3. 1810, normal auf Keimtsdorf (1847—1854), Kgl. General-Major v. Dimp. Δ. Virgini. = * 13/1. 1840 Eva Marie Louise v. Lehmann und Wollstein, * in Schweidnitz 8/1. 1811.
 Wilhelm Ernst Ferdinand Louis, * * in Krüppitz 9/3. 1810, † * in Conradswaldau 4/4. 1823.
 Carl Oscar Veitbar, * * in Conradswaldau 30/12. 1817, auf Sierafons und Christkinden (1844—1847), Kreiswieg (1847—1860), Keimtsdorf (1864—1867), Wachen (1868—1869) und Carlwitz (seit 1862), Kgl. Gren.-Lt. v. D., normal Landes-Kellner und Landtags-Abwärtener, † Pödel. = * 18. 1844 Hulda Eva Joh. v. Lehmann und Wollstein (Schwester von Wollstein), * in Pödel 18/10/29. 1825.

Dago Samuel Wilhelm	Colmar Samuel	Samuel Wilhelm Adam Ep	Coroline Julie Charlotte	Eugenie Julie Eva Ida	Eleonore Marie	Kertha Eva Maria	Samuel Louis	Rose Emma Hedwig	Hedwig Rosa	Pauline Hulda	Pauline	Salter Veitbar	Eugen	Hulda	Friedrich Veitbar
geb. 1793	geb. 1793	geb. 1793	geb. 1793	geb. 1793	geb. 1793	geb. 1793	geb. 1793	geb. 1793	geb. 1793	geb. 1793	geb. 1793	geb. 1793	geb. 1793	geb. 1793	geb. 1793
† 1810	† 1810	† 1810	† 1810	† 1810	† 1810	† 1810	† 1810	† 1810	† 1810	† 1810	† 1810	† 1810	† 1810	† 1810	† 1810

Wilhelm Carl Eugen Samuel	Erna Caroline Eva Elisabeth	Herbert Samuel Siegfried	Pauline Hulda Eva Hedwig Friederike Kenate	Veitbar Samuel Adam	Margarethe Hulda Charlotte Hedwig	Charlotte Jeanne
geb. 1810	geb. 1810	geb. 1810	geb. 1810	geb. 1810	geb. 1810	geb. 1810
† 1873	† 1874	† 1879	† 1874	† 1880	† 1878	† 1882

Erklärung siehe Tafel 1.

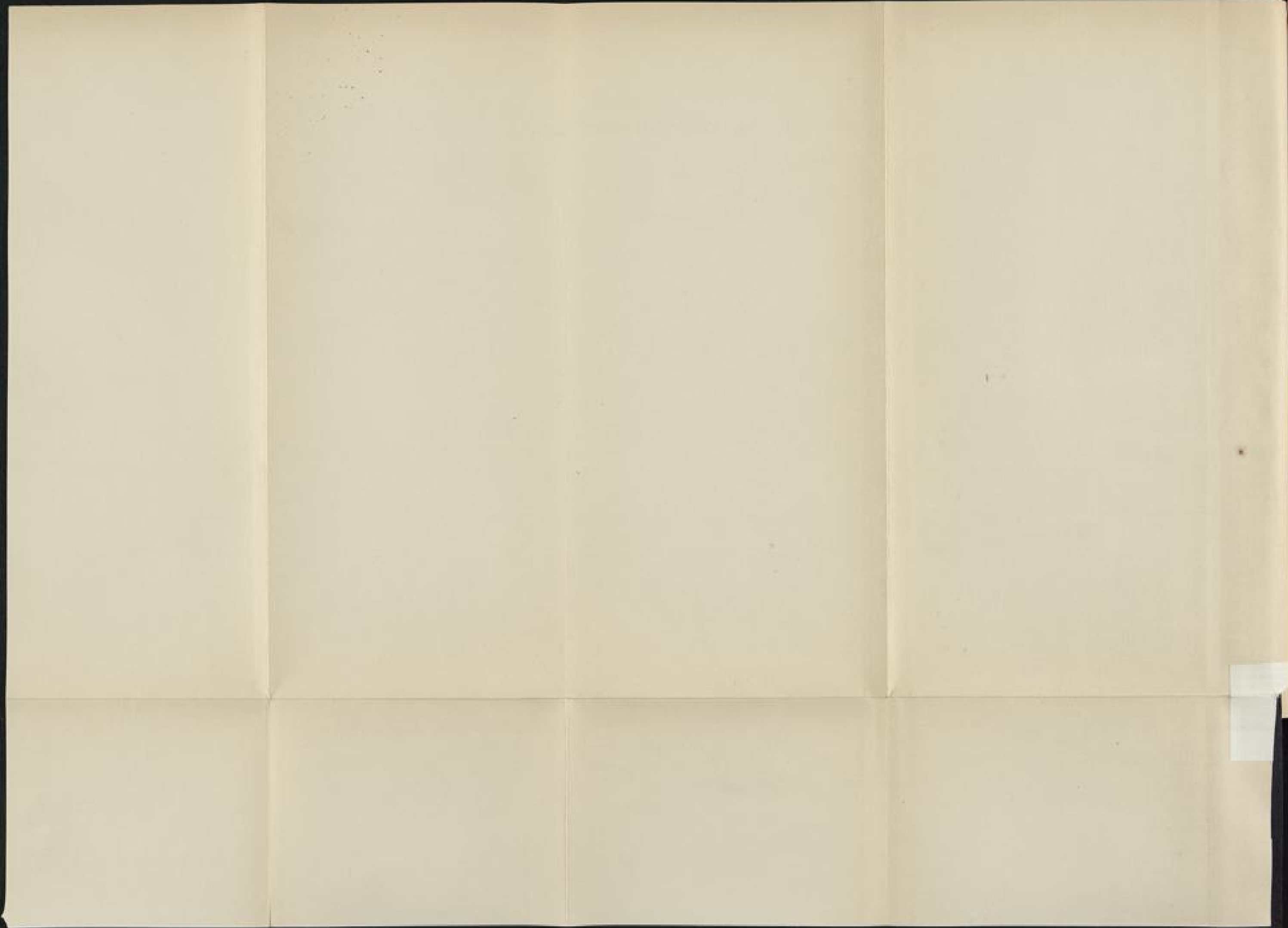

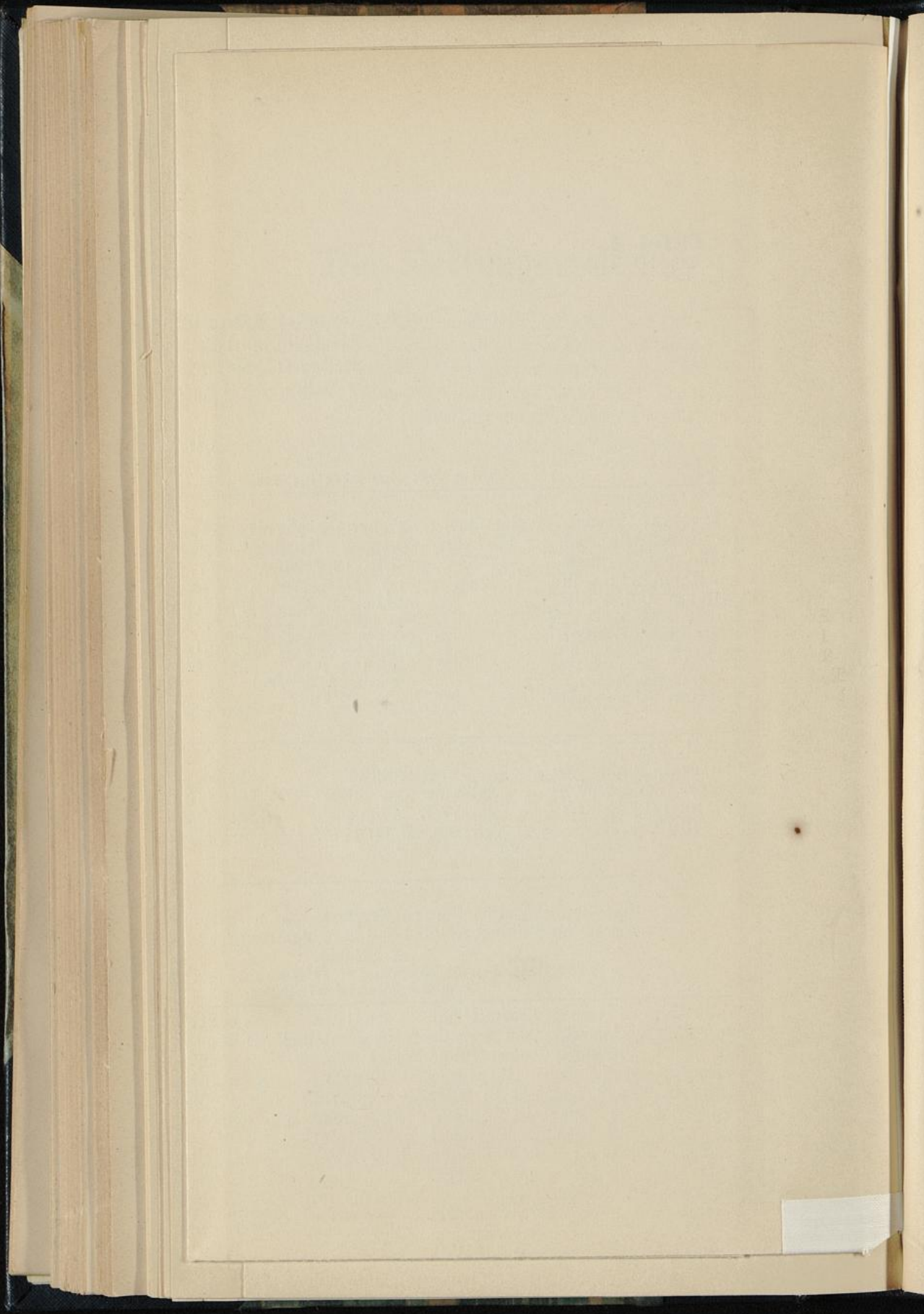

Tafel

(Zu Seite

persdorf
 —1750),
 Barzdorf
 isen als

4. 1772.

Johanne
 Ernst,
 Christoph
 * † zu W.
 dorf 6/7. 1750
 auf Obel-
 Streit (1760
 1750) u.
 Mittel- u.
 Nieder-Gur-
 dorf (1750,
 1768) en
 † 8/12. 17

Tochter,
 todtgeb.
 1741.

Barbara
 Friederica,
 * † zu Barzdorf
 17/8. 1742.
 † 9/2. 1774.
 o 3/10. 1764
 Siegmund
 v. Schickfuß
 auf Rogau,
 * 28/4. 1742,
 † 6/2. 1803.
 (Vgl. Tafel 6.)

Christian
 Fer-
 dinand,
 * † zu Barz-
 dorf 18/9.
 1743, auf
 Barzdorf,
 später auf
 Stanowitz,
 † 27/2.
 1813.

Alexander,
 * † zu Barzdorf
 14/10. 1744,
 † dort 1745.

Stano-
 witzer
 Zweig.
 (Vgl. Tafel 13.)

Zeichenerkl