

Tafel 2.

(Zu Seite 1-99.)

Die Praetorius 1561-1661.

(Vgl. Tafel 1.) **Paulus Praetorius**, * zu Bernau 24/1. 1521, † in der Moritzburg bei Halle 10/6. 1565, Freitags nach Jubilate, als Kaiserlicher und Kurfürstlich Brandenburgischer Rath, Erzbischöflich Magdeburgischer und Halberstädtischer Geheimer Kammer-Rath, Erb-, Lehn- und Gerichtsherr auf Hönnow im Amte Straußberg (seit 1559), Königsborn (seit 1561) und Bideritz (seit 1564) bei Burg; erhielt vom Kaiser Ferdinand I. 1561 vor Oculi für sich, seine Erben und Brüder ein adeliges Wappen verliehen.

Adoptirt 1562 gemäß Kaiserlicher Confirmation unter Uebertragung des Wappens und des Namens Praetorius:

(Vgl. Tafel 1.) **Samuel** (Schmidt oder Faber, auch Fabricius, nach der Adoption:) **Praetorius**,

* zu Bernau 1543, 1572 Notar, danach bis Osern 1589 Syndicus

der Universität, 1592 Rathsherr, 1593 Stadtrichter, 1594 Bürgermeister zu Frankfurt a/D.

und als solcher † dort 2/10. 1605.

o 1567 Barbara Wöllner, † nach 1608.

Paulus,	Samuel,	Balthasar,	Tobias Praetorius,	Elias,	Esaias,	Benigna,	Maria,	Barbara,
* zu Frankfurt a/D. zwischen 1567 u. 1570, † vor 1602.	* zu Frankfurt a/D. 1570, Baccalaureus, dann Magister, † zu Frankfurt a/D. am Tage Peter u. Paul 1608. o 1596 Magdalena, des kurf. Brandenburgischen Raths Christoph Regenburg Tochter und Wittve des Jacob Pitterich, † nach 1608.	* zu Frankfurt a/D. zwischen 1570 u. 1576, † vor 1605.	* zu Frankfurt a/D. 1576, erst Schaff-Gotisch'scher, dann 1634 bis 1636 prov. Rgl. Böhmischer Amtshauptmann der Herrschaft Schmiedeberg, Besitzer von Puschvorwert, † zu Schmiedeberg 27/2. 1644. o 1) nach 1605 Refusa Böhm v. Böhmfeldt, † 26/10. 1617. 2) nach 1619 Eva Kröbel, Wittve des 1619 † Mathias Böhm v. Böhmfeldt, Bruders der Vorigen, und Mutter des 1670 als Rathsherr zu Danzig verst. Michael Böhm v. Böhmfeldt, † zwischen 1644 und 1650.	* zu Frankfurt a/D. nach 1576, † nach 1605.	* zu Frankfurt a/D. nach 1576, † nach 1605.	* zu Frankfurt a/D., † nach 1605. o 1) († vor 1605.) 2) 1605 Martin Kram zu Frankfurt a/D.	* zu Frankfurt a/D., † nach 1605.	* zu Frankfurt a/D., † vor 1605.
Magdalena, 2 Kinder * nach 1597, † zu Frankfurt a/D. im Oct. 1602.	Christoph Samuel, * nach 1597, † nach 1608.	Sabina, Tobias, * nach 1597, † nach 1608.	Michael, * nach 1597, † nach 1608.	1. Ehe: Johann Praetorius, * 11/9. 1611, † * zu Breslau 28/12. 1664, seit 29/7. 1661 Praetorius von Nischhofen. (Vgl. Tafel 3.)	2. Ehe: († Tobias, * 1623, † nach 1644.)			

Zeichenerklärung siehe Tafel 1.



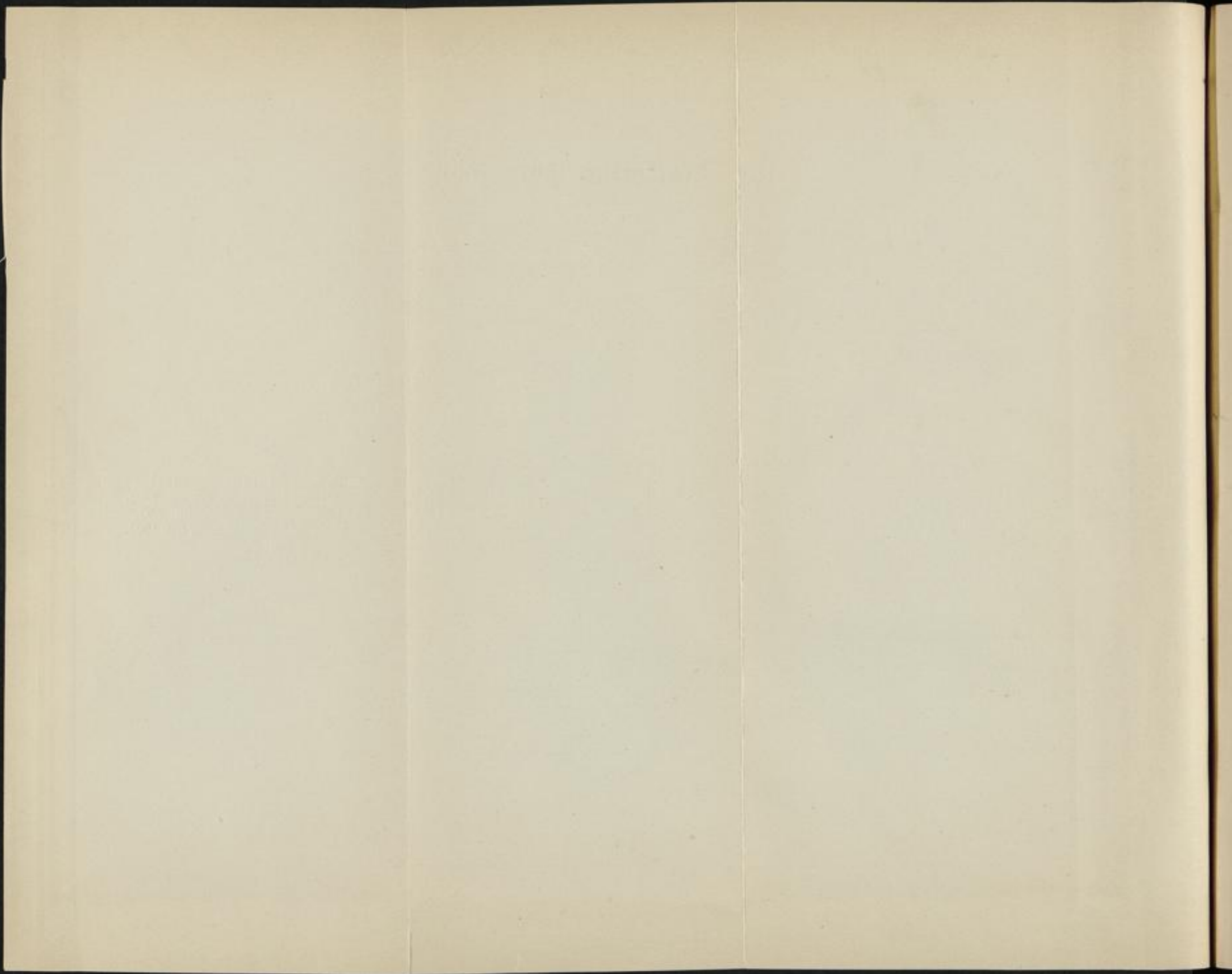

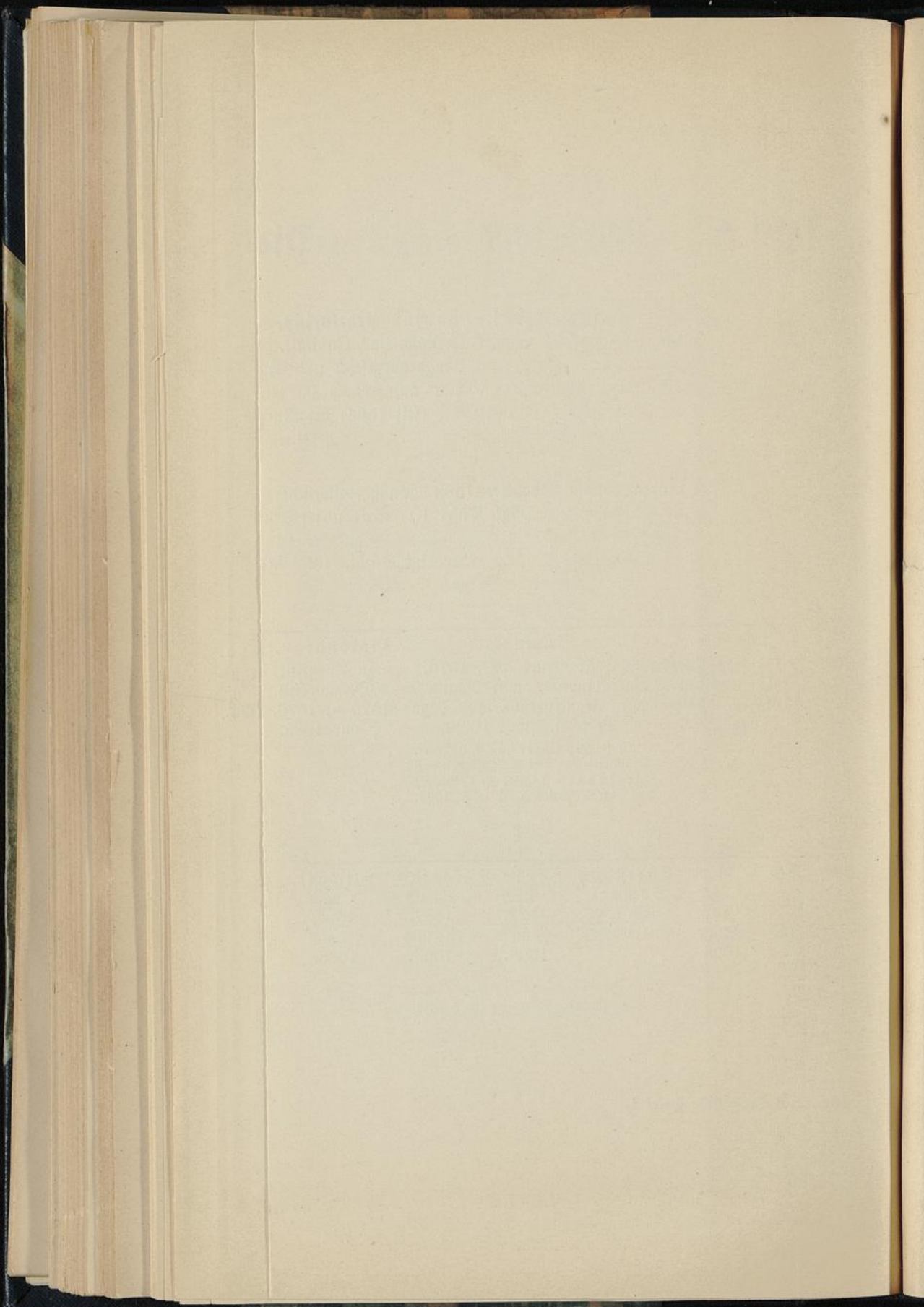

Handwritten text, likely bleed-through from the reverse side of the page.

