

Goebel II, aus Strehlen in Schlesien.

Evangelisch-Lutherisch. Zu Hamburg und Hannover.

Nachrichten über die Familie finden sich in: Pratje, Städtische Schulgeschichte 1767; Lorenz, Gesch. d. Kgl. Gymnasiums zu Meldorf 1891; Notermund, Gelehrtes Hannover 1823, II, 140. Pratje, Altes und Neues aus den Herzogtümern Bremen und Verden 1771 fg., Pratje, die Herzogtümer Bremen und Verden 1758 fg., Schlichthorst, Beiträge zur Gesch. von Bremen u. Verden 1796, III, Hamburger Schriftstellerlexikon II und an andern Orten.

I. † Florian Goebel, * . . . 15 . . . , † . . . 16 . . . , Amtmann zu Strehlen; verm. . . . mit † . . .

Sohn:

II. † Friedrich Goebel, * Strehlen . . 16 . . . , † Meldorf in Holstein . . 1653, Rektor ebd., 1632 Student zu Frankfurt a. D., 10. 12. 1633 auf dem Akadem. Gymnasium zu Hamburg, 1638–1646 Subkonrektor zu Stade, 1646–1653 Rektor des Gymnasiums zu Meldorf; verm. Büßfleth . . mit † Maria Decklenburg, * . . . , † . . . , Tochter des † Johannes

Tecklenburg,¹⁾ * Verhövede 30. 9. 1587, † Bütsfleth 5. 2. 1667,
Magister, Pastor ebd.

Kinder, zu . . . geboren:

1. † Hinrich, f. IIIa.
2. † Florian, f. III b.

IIIa. † Hinrich Goebel, * . . . 16 . . . , † Stade nach 1721,
Bürger und Kaufmann ebd.; verm. . . . mit † Anna . . .

Kinder, zu Stade geboren:

1. † Hinrich, f. IVa.
2. † Gerdt Jochim, * 6. 12. 1687, † . . .
3. † Anna Catharina, * 23. 2. 1690, † . . .
4. † Johannes Nikolaus, f. IV b.
5. † Hedwig Margareta, * 24. 12. 1693, † nach 1723.

III b. † Florian Goebel, * Stade 16. 11. 1643, † Hamburg
30. 1. 1695, Bürger ebd.; verm. Hamburg (St. Kath.) . . . 12.
1682 mit † Catharina Guhl, * . . . , † Hamburg 14. 1.
1722, Tochter des † Johann Guhl u. f. Gem. † Anna
Burmester; sie 2. verm. . . . 1696 mit † Johann Hermann
Gießenbier, Kauf- und Handesherrn zu Hamburg.

Kinder, zu Hamburg (St. Kath.) geboren:

1. † Johann Gerhard, f. IVc.
- 2.—6. † . . . , † jung.
7. † Florian, * 18. 3. 1693, † Hamburg . . . 1751 (?); verm.
London . . . 1710 mit † Rebecka Lejffer, * . . . , † . . .

IVa. † Hinrich Goebel, * Stade 1680 . (?), † ebd. 15. 5. 1728,
Haupt-Pastor an St. Nikolai ebd., als Kandidat Hauslehrer

¹⁾ Dessen Vater: † Heinrich Tecklenburg, * . . . 15 . . . , † . . . , Pastor
zu Verhövede.

Dessen Vater: † Johannes Tecklenburg, * . . . 1525(?), † . . . ,
Pastor zu Hermannsburg.

beim Bürgermeister Knüttel zu Altona, 1713 Pastor an der
 Statskirche und Diakonus an St. Wilhadi zu Stade, 1725
 Haupt-Pastor an St. Nikolai ebd.; verm. Stade 12. 7. 1714
 mit † Ilse Marie Martens, * . . . , † . . . , Tochter des †
 Statius Martens zu Stade.

Kinder, zu Stade geboren:

1. † Johann Samuel, i. Va.
 2. † Johann Gerhard, i. Vb.
 3. † Rebecka Dorothea, * 1. 4. 1723, † . . . ; verm. Stade
 5. 8. 1745 mit † Jakob Albert Kerstens, Konjistorialrat
 und Senior zu Stade.
 - 4.—7. † Töchter.
 8. † Johann Hinrich, * 23. 4. 1728, † . . .
- IV b. † Johannes Nikolaus Goebel, * Stade 17. 8. 1692, †
 nach 1736, Kaufmann zu Stade; verm. . . . 31. 10. 1720
 mit † Adelheid Blech, * . . . , † . . . , aus Drochterjen.

Kinder, zu Stade geboren:

1. † Hinrich, * 28. 10. 1721, † Hamburg (?) . . .
 2. † Anna Maria, * 27. 6. 1723, † . . .
 3. † Catharina Maria Dorothea, * 12. 1. 1725, † . . .
 4. † Johann Hermann Gottlob, * 17. 1. 1727, † . . .
 5. † Hinrich Christopher, * 3. 2. 1729, † . . .
 6. † Johann Nikolaus, * 16. 11. 1730, † . . .
 7. † Hedwig Catharina Margareta, * 12. 5. 1733, † . . .
 8. † Catharina Magdalena Eleonore, * 21. 2. 1736, † . . .
- IV c. † Johann Gerhard Goebel, * Hamburg (St. Kath.) 27.
 6. 1684, † ebd. 21. 6. 1732, I. U. Lic., Advokat, seit 1717
 Hofmeister des Spitals St. Georg zu Hamburg; verm. Ham-
 burg (St. Petri) 12. 10. 1717 mit † Susanna Maria Nagel,
 * . . . , † . . . , Tochter des † Jakob Nagel.

Kinder, zu Hamburg (St. Georg) geboren:

1. † Maria Elisabeth, * 9. 12. 1718, † . . .
2. † Gerhard, * 25. 9. 1721, † . . .

3. † Hinrich Diederich Jochim, * 29. 3. 1723, † . . .
4. † Florian, * 17. 10. 1725, † . . .
5. † Jakob Wilhelm, * 21. 1. 1728, † . . .
6. † Augustinus Diederich, * 16. 8. 1730, † . . .

V a. † Johann Samuel Goebel, * Stade 21. 7. 1715, † Hecthaujen 7. 3. 1767, Pastor ebd.; verm. . . 10. 7. 1748 mit † Anna Sophia Schuedermann, * . . ., † . . ., Tochter des † Daniel Schuedermann, Pastor zu Zeven.

Kinder, zu Hecthaujen geboren:

1. † Maria Dorothea, * 18. 4. 1751, † . . .; verm. Hecthaujen 10. 5. 1768 mit † Johann Levin Goeden, Pastor zu Hecthaujen.
- 2.—4. † Kinder, † jung.

V b. † Johann Gerhard Goebel, * Stade (St. Willhadi) 5. 6. 1717, † Lehe 2. 1. 1784, Superintendent ebd., 1754 Pastor und 1781 Probst ebd.; verm. Stade 30. 10. 1754 mit † Catharina Elisabeth Kerstens, * ebd. 8. 4. 1735, † Bevern 16. 12. 1790, Tochter des † Gregorius Kerstens, Apotheker zu Stade:

Kinder, zu Lehe geboren:

1. † Maria Catharina, * 14. 4. 1756, † . . .
2. † Johann Christian, s. VI.

VI. † Johann Christian Goebel, * Lehe 3. 5. 1759, † Eldendorf 2. 8. 1838, Superintendent ebd., 1786 Pastor zu Bramstedt, dann zu Lesum, 1790 zu Bevern und 1800 zu Eldendorf; verm. Stade (St. Nikolai) 25. 9. 1786 mit † Maria Magdalena Charlotte Wichardt, * . . ., † . . .

Kinder, 3—8 zu Bevern geboren:

1. † Ernst Gerhard, s. VIIa, Älterer (Neuenkirchener) Mt.
2. † Johann Friedrich, s. VIIb, Jüngerer (Spiefaer) Mt.
- 3.—4. † . . ., † jung.

5. † Sophie Henriette Friederike, * 16. 7. 1793, † Brofel 12. 7. 1865; verm.²⁾ . . . mit † Hermann Ludwig Kropp, Pastor zu Brofel.
6. † Georg Jakob Karl Abrecht, * 6. 2. 1795, † bei Schischigin in Rußland . . . 1813, Brigadier im franzöf. Ulanen-Regt. Nr. 9.
7. † . . . , † jung.
8. † Otto Wilhelm, * 23. 11. 1798, † vor 1830, Pastor zu Midlum; verm. Stade (St. Nikolai) 23. 7. 1824 mit † Sophia Kerstens, * Stade 1. 5. 1797, † . . . , Tochter des † Gerhard Christian Kerstens, Apotheker zu Stade.
9. † Dorothea Elisabeth Caroline, * Oldendorf 29. 9. 1800, † Harburg 4. 10. 1869; unverm.
- 10.—11. † . . . , † jung.

A. Älterer (Neuenkirchener) Aß.

VIIa. † Ernst Gerhard Goebel, * Bramstedt 21. 8. 1787, † Neuenkirchen 29. 4. 1851, 1810 Grammatikus, später Subrektor am Gymnasium zu Verden, 1821 Pastor zu Neuenkirchen; 2 mal verm. — a) . . . mit † Eleonore Maria Kropp, * Brofel 17. 11. 1788, † Neuenkirchen 3. 11. 1833, Tochter des † Johann Abrecht Kropp, Pastor zu Brofel — b) . . . 18. 8. 1835 mit † Henriette Meier, * Bevern 4. 5. 1807, † Neuenkirchen 6. 6. 1840, Tochter des † . . . Meier, Superintendent zu Beverstedt.

Kinder, 1—4 zu Verden, 5—11 zu Neuenkirchen geboren, erster Ehe:

1. † Emma, † jung.
2. † Friederike Agnes, * 25. 4. 1815, † Harburg 26. 10. 1873.

²⁾ Kinder Kropp, zu . . . geboren:

1. † Rudolf, * 20. 6. 1818, † . . .
2. † Bernhard, * 16. 4. 1820, † . . . , Pastor zu Brofel.

3. † Alexander, † jung.
 4. † Mathilde Conradine Albertine Wilhelmine, * 28. 9. 1819, † Walsrode 25. 2. 1878; verm.³⁾ Neuenkirchen 19. 10. 1845 mit † Otto Wolff, Landes=Oeconomie-Kommissarius.
 5. † Clara Anna Elisabeth, * 8. 2. 1822, † Hamburg 20. 3. 1905; verm.⁴⁾ . . . 29. 7. 1843 mit † Adolph Gernet, Kaufmann zu Hamburg.
 6. † Emma Dorothea, * 6. 3. 1824, † St. Jürgen 8. 9. 1847; verm. . . . 18. 11. 1846 mit † Heinrich Sievers, Pastor zu St. Jürgen.
 7. † . . . , † jung.
 8. † Ernestine, * 20. 12. 1825, † Neuenkirchen 27. 8. 1846.
 9. † Ernst, * 15. 10. 1827, † ebd. 11. 8. 1846.
 10. † Hermann Wilhelm, f. VIIIa.
- zweiter Ehe:
11. Eduard, f. VIIIb.

VIIIa. † Hermann Wilhelm Goebel, * Neuenkirchen 19. 4. 1832, † Harburg 29. 5. 1906, Kaufmann, später Rentner, 12. 6. 1857 Bürger zu Harburg; verm. Lüneburg 22. 7. 1862 mit Wilhelmine (Minna) Westedt, * ebd. 7. 5. 1840, Tochter des † . . . Westedt, Rentant zu Lüneburg.

Kinder, zu Harburg geboren:

1. † Ernst, * 4. 2. 1864, † Harburg 7. 6. 1871.

³⁾ Kinder Wolff, zu . . . geboren.

1. † Ernestine, * 31. 8. 1848, † Nordleba . . . 19 . .

2. Adolph, * 17. 12. 1850, Pastor zu Nordleba.

3. Agnes, * 8. 4. 1852.

⁴⁾ Kinder Gernet, zu Hamburg geboren (vgl. Chronik der Familie Moller, Hamburg 1856):

1. † Johanna, * . . . , † . . . : verm. . . mit Adolph Tietgens, Kaufmann zu Hamburg.

2. Elisabeth, * . . . ; verm. 21. 10. 1882 mit ihrem Schwager Adolph Tietgens.

3. † Ernst, * . . . , † Hamburg . . 1906, Dr. med. ebd.

2. Emma Agnes Wilhelmine, * 10. 4. 1867; verm.⁵⁾ Harburg 7. 4. 1904 mit Ludwig Tischer, Pfarrer an der Dreikönigs-Kirche zu Dresden.
3. Otto Heinrich Wilhelm, f. IX a.
4. † Willi, * . . . , † jung.
5. Clara Mathilde Dorothea, * 28. 9. 1871; verm.⁶⁾ Harburg . . . 5. 1903 mit Hermann Nietjchel, Pfarrer zu Hirschfelde in Sachsen.
6. † Hans, * . . . , † jung.
7. Elisabeth Luise Marie, * 17. 6. 1879; verm.⁷⁾ Harburg 22. 5. 1906 mit Hermann Rehwoldt, Weinhändler zu Harburg.

VIII b. Eduard Goebel, * Neuenkirchen 7. 4. 1837, Privat-Angestellter zu Hamburg; verm. . . 22. 11. 1863 mit Pauline Reysler, * . . .

Kinder, zu . . . geboren:

1. Max, * . . .
2. Rudolf, * . . .
3. Franz, * . . .

IX a. Otto Heinrich Wilhelm Goebel, * Harburg 1. 8. 1868, Oberlehrer zu Hamburg, Ost. 1888 Reisezeugnis der Gelehrtenschule des Johanneums zu Hamburg, 1. 4. 1888—1889 Einj.-Freiw. im 3. Garde-Regt. zu Fuß zu Berlin, studierte zu Berlin und Göttingen, bestand die theol. Prüfungen zu Hannover, die Oberlehrer-Prüfung zu Göttingen, wissenschaftl. Lehrer zu Hardeggen, Cognac a. d. Charente, Basel,

⁵⁾ Kinder Tischer, zu Dresden geboren:

1. Herbert, * 18. 1. 1905.
2. Walter, * 4. 2. 1907.

⁶⁾ Kinder Nietjchel, zu Hirschfelde geboren:

1. Wolfgang, * 20. 10. 1904.
2. . . . (Tochter) * 16. 10. 1907.

⁷⁾ Sohn Rehwoldt, zu Harburg geboren:

1. Ernst, * 22. 3. 1907.

Rethem a. d. Aller, 1. 8. 1898 zu Hamburg; verm. Hoya 20. 7. 1900 mit Luise (Lulu) Johanne Regine Auguste von Behr,^{*)} * Rethem a. d. Aller 4. 8. 1879, Tochter des Werner von Behr, Rittergutsbesitzer, zu Hoya a. d. Weser.

Kinder, zu Hamburg geboren:

1. Ernst-Gerhard Ulrich, * 25. 6. 1901.
2. Hans Friedrich Werner, * 25. 7. 1906.

B. Jüngerer (Spiekaer) Af.

VIIb. † Johann Friedrich Goebel, * Lesum 6. 12. 1788, † Spieka 1. 2. 1852, Pastor ebd., 1813 Grammatikus am Gymnasium zu Stade, 1817 Pastor zu Mulsam, 1829 zu Spieka; verm. . . . mit † Sophie Wilhelmine Voigts, * . . . 27. 4. 1800, † Spieka 26. 3. 1838.

Kinder, 1—7 zu Mulsam, 8—11 zu Spieka geboren:

1. † Christian Friedrich, * 4. 6. 1819, † jung.
2. † Christian Friedrich August, j. VIIIc.
3. † Wilhelmine Charlotte, * 28. 9. 1823, † Kirchrode 11. 5. 1892; verm. . . . mit † Gustav Schmidt, Kaufmann zu Otterndorf.
4. † Luise Hermine, * 28. 9. 1823, † FINE Bluff, Arkansas N.-A., . . . ; verm. . . . 21. 4. 1853 mit Karl Majch.
5. † Ernst Georg Otto, * . . . , † jung.
6. † Ernst Otto, * 4. 12. 1826, † Hamburg 29. 3. 1889, Kaufmann ebd.; unverm.
7. † Georg Adolph Heinrich, * . . . , † jung.
8. Rudolf Eduard, * 26. 11. 1829, in Australien verschollen.
9. † Christian Heinrich, * 26. 10. 1831, † . . . , in den australischen Gewässern umgekommen.
10. Theresje Friederike Dorothea, * 6. 1. 1833, † Hambergen 9. 2. 1895; verm. . . . 21. 11. 1854 mit † Johann Segelcke, Pastor zu Hambergen.

^{*)} Vgl. Vogell, Geschlechts-Geschichte derer von Behr, Celle 1815. Wappen: ein schwarzer Bär in silbernem Felde, vgl. Siebmacher III.

11. Sophie Wilhelmine Luije, * 26. 3. 1838; 2 mal verm. —
a) . . . mit † Andreas Simon. — b) . . . mit E . .
Lucius.

VIIIc. † Christian Friedrich August Goebel, * Mussum 19.
12. 1821, † Kehdingbruch 15. 4. 1891, Pastor ebd.; verm.
Selsingen 2. 6. 1858 mit † Anna Helene Wendt, *
Schwanenvede 10. 4. 1834, † Kehdingbruch 1. 7. 1869,
Tochter des † Johann Andreas Wendt, * Bremen 28. 3.
1801, † Zwen 5. 8. 1880, Superintendent, u. f. Gem. †
Johanne Henriette Bothe, * Bremen . . 1808, † Dñien
4. 5. 1843.

Kinder, zu Kehdingbruch geboren:

1. Anna Helene, * 8. 7. 1859, dienende Schwester des Jo-
hanniter-Ordens, zu Hannover.
2. Johann Andreas Dito, * 5. 1. 1864, Kaufmann zu . . .
in Mexiko.
3. Sophie Wilhelmine, * 13. 11. 1865, lebt zu Hannover.
4. † Johanne Henriette, * 21. 10. 1867, † Kehdingbruch
4. 11. 1867.
5. Johann Friedrich (Fritz), j. IX b.

IX b. Johann Friedrich (Fritz) Goebel, * Kehdingbruch 21.
6. 1869, Dr. phil., Oberlehrer an der Sophieschule zu Han-
nover, beauftragter Bibliothekar Sr. Königl. Hoheit des Herzogs
von Cumberland; verm. Hannover 26. 5. 1903 mit Christiane
Marie Mathilde Lina Agnes Bock, * Hannover 14. 9.
1870 (Tochter des Ernst Eduard Bock, * Königsberg, Neu-
mark, 11. 11. 1837, Rechnungsrat; verm. Hannover (Schloß-R.)
4. 11. 1869 mit † Auguste Wegener, * Hannover 21. 10.
1846, † ebd. 10. 1. 1907.)

Sohn, zu Hannover geboren:

1. Johann (Hans) Andreas, * 25. 6. 1904.

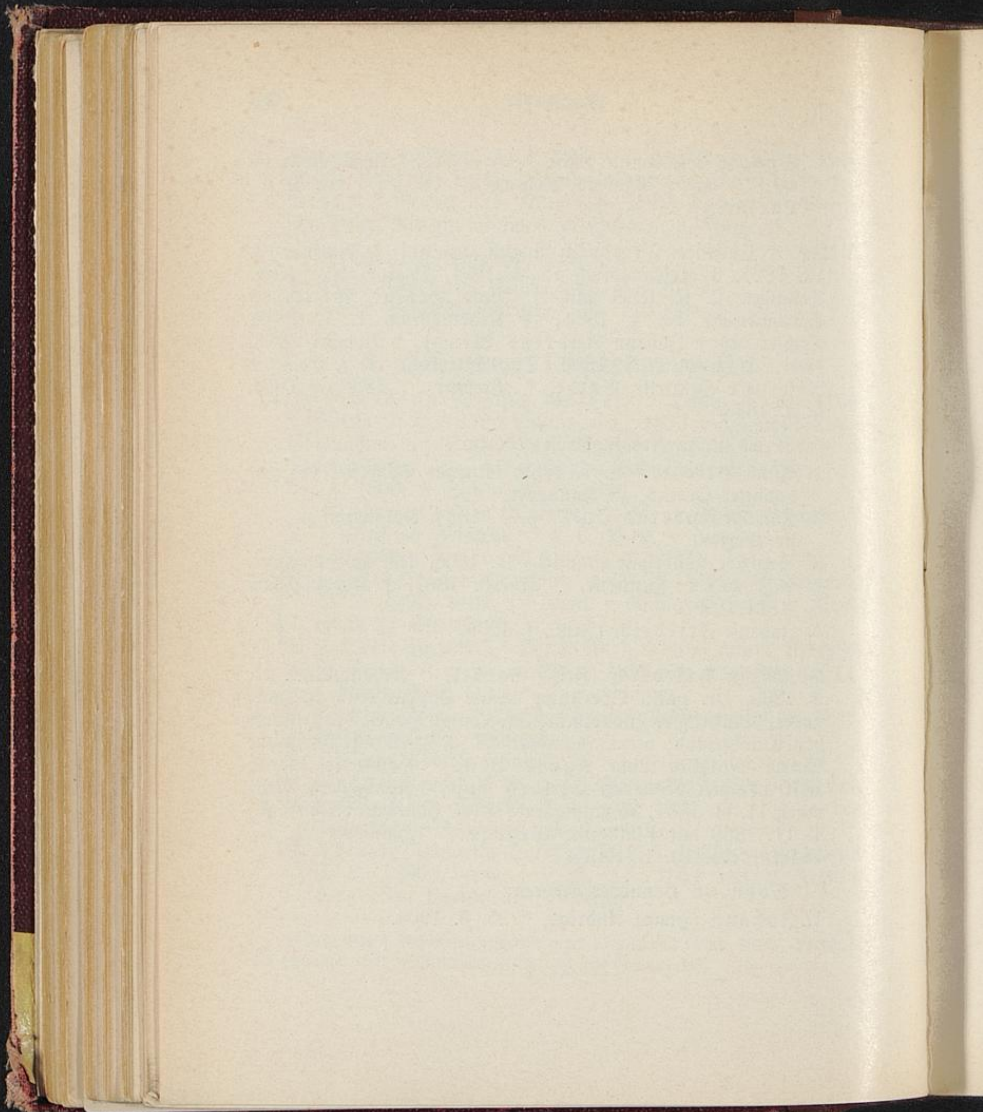

Gruner,

v. Gruner,
aus Tanna in Thüringen.

Wappen A. (vor 1815): in Gold drei aus grünem Boden hervorstehende grüne Äzweige. Auf dem grün-golden bewulsteten Helme mit gleicher Decke: die Äzweige.

Wappen B. (d. d. Berlin 19. 10. 1815):¹⁾ von Rot und Blau gebiert mit goldenem Herzschild, darin auf grünem Boden drei grüne Äzweige; 1 ein geharnischter Rechartarm, welcher eine Pergament- (Gesetzes-) Rolle hält, 2 und 3 drei schrägrechts-gestellte goldene Sterne, 4 ein geharnischter Rechartarm, der eine brennende Fackel hält. Auf dem gekrönten Helme mit rechts grün-goldener, links rot-silberner Decke drei natürliche Äzweige.

Evangelisch. Zu Berlin, Bremen, Hamburg, Pyrmont, Cienfuegos auf Cuba.

† Justus Carl Gruner, Kgl. Preuß. Geheimer Staatsrat, erhielt d. d. Berlin 19. 10. 1815 den erblichen preußischen Adel.¹⁾

¹⁾ vgl. Geneal. Taschenb. d. briefabl. Säutler, Gotha, 1907, S. 241.

- I. † Ehrhardt Gruner, * . . . , † . . . , Zeugwirter und Ratskämmerer zu Tanna im Vogtlande (Zürstentum Neuß-Schleiz); verm. . . . mit † . . .

Jüngerer Sohn, zu Tanna geboren:

- II. † Nicolaus Gruner, * . . 12. 1662, † Zollgrün im Vogtlande 13. 6. 1741, Zeugwirter, seit 1. 10. 1706 wohlverdienter Schulmeister zu Zollgrün; verm. . . 4. 2. 1690 mit † Maria Sibilla Hauenschild, * . . 27. 12. 1662, † . . 14. 6. 1743, Tochter des † . . . Hauenschild, Pfarrer zu Langenbach.

Kinder, zu Tanna geboren:

1. † Rosine Dorothee, * 1. 1. 1692, † Zollgrün 27. 10. 1758; verm. ebd. . . mit † Hans Hegner, zu Zollgrün.
2. † Georg Christian, s. III.
3. † Tochter, * . . . , † . . . ; verm. . . . mit † Johann Christian Schlotter, Corrector zu Schleiz.
4. † Johann Gottfried, * 13. 2. 1697, † . . . , Schulmeister zu Bürglis.
5. † Johann Gottlieb, * 3. 2. 1700, † Zollgrün 14. 1. 1780, lediger Gesell ebd.
6. † Sabina Sibilla, * . . . , † . . . ; verm. . . . mit † . . . Zehe, zu Hirschberg, vorher Schulz zu Zollgrün.

- III. † Georg Christian Gruner, * Tanna im Vogtlande 24. 4. 1694, † Dsnabrück (St. Kath.) 12. 7. 1761, Pfarrer an St. Katharinen zu Dsnabrück; verm. . . 1. 11. 1729 mit † Marie Charlotte Margarethe von Langen, a. d. H. Sögeth, * . . 1691, † . . .

Kinder, zu Dsnabrück geboren:

1. † Johann Christian, s. IV.
2. † Johann Timotheus, * 29. 11. 1734, † . . . 1744.

- IV. † Johann Christian Gruner, * Dsnabrück 3. 7. 1732, † ebd. 3. 4. 1787, Dr. jur., Vicekanzlei-Direktor, auch vortragender Rat im Hochfürstl. evangel. Consistorio ebd.; verm.

Hildesheim 30. 7. 1771 mit † Wilhelmine Eleonore Baummeister, * Hildesheim 23. 9. 1752, † Osnabrück 5. 10. 1831.

Kinder, zu Osnabrück geboren:

1. † Georg Siegfried, j. Va, Celler Mt.
2. † Friedrich Andreas, j. Vb, Osnabrücker Mt.
3. † Christian Siegfried, j. Vc, Grefescher Mt.
4. † Judith Charlotte Dorothee, * 5. 7. 1775, † . . . 4. 6. 1847; verm. . . 23. 2. 1812 mit † Heinrich Andreas Meyer, * . . 29. 3. 1775, † . . 18. 8. 1833, Amts-
assessor zu Hildesheim.
5. † Justus Carl, j. Vd, Berliner (Geadelter) Mt.
6. † August Wilhelm, j. Ve, Älterer Bremer Mt.
7. † Juliane Henriette, * 19. 6. 1779, † Osnabrück 21. 3. 1780.
8. † Juliane Wilhelmine Johanne, * 30. 9. 1780, † Osnabrück 2. 8. 1865; verm. ebd. 10. 11. 1808 mit † Bernhard Hartmann, * ebd. 14. 12. 1764, † ebd. 1. 10. 1836, Dr. jur., Kammerconsulent zu Osnabrück.
9. † Henriette Eleonore, * 20. 7. 1782, † Osnabrück 18. 3. 1783.
10. † Eleonore Wilhelmine, * 16. 11. 1783, † ebd. 17. 6. 1874; unverm.
11. † Dorothee Johanna, * 27. 1. 1785, † Berlin 25. 4. 1861; verm.²⁾ . . 17. 5. 1813 mit † Friedrich Gottlieb von Halle, * . . 29. 8. 1780, † Berlin 11. 7. 1841, Kaufmann ebd.
12. † Erich Christian Ludwig, j. Vf, Jüngerer Bremer Mt.

²⁾ Kinder von Halle, zu Berlin geboren:

1. † Siegfried Julius Gustav, * 11. 4. 1814, † ebd. 18. 5. 1816.
2. † Carl Wilhelm Heinrich, * 17. 10. 1816, † ebd. 26. 5. 1818.
3. † Clara Barbara Dorothea, * 4. 12. 1819, † ebd. 18. 11. 1878; verm. mit † Justus v. Gruner, j. oben VIII.
4. † Richard Anton Friedrich Veit, * 15. 6. 1821, † Berlin 5. 5. 1822.

A. Celler Hf.

- Va. † Georg Siegfried Gruner, * Dsnabrück 17. 6. 1772,
 † Celle 19. 6. 1841, Dr. jur., Oberappellationsrat ebd.;
 2 mal verm. — a) . . . 23. 9. 1800 mit † Henriette Sophie
 Louise Endris, * . . . 22. 1. 1783, † . . . 24. 1. 1809. —
 b) . . . 8. 11. 1810 mit † Anna Elisabeth Lohmeyer,
 * . . . 8. 12. 1789, † . . . 9. 10. 1845.

Kinder, zu Celle geboren,

erster Ehe:

1. † Wilhelmine Sophie Friederike, * 1. 7. 1801, † ebd.
2. 1. 1802.
2. † Wilhelmine Sophie Siegfriedine, * 31. 3. 1803, † . .
22. 5. 1883; unvern.
3. † Johanne Friederike Charlotte Elvire, * 12. 7. 1807,
† . . . 5. 4. 1821.
4. † Franz Friedrich Alban Ferdinand, * 8. 9. 1808, †
Celle 13. 9. 1808.

zweiter Ehe:

5. † Hermann Friedrich Oscar, f. VIa.
6. † Erich Siegfried Justus, f. VIb.

- VIa. † Hermann Friedrich Oscar Gruner, * Celle 3. 5.
1812, † . . . 1. 1899, Kaufmann zu Cienfuegos; verm. . .
6. 12. 1843 mit † Clarita Amée Howard-Javelle,
* . . . 11. 8. 1824, † . . . 11. 11. 1882.

Kinder, zu Cienfuegos (?) geboren:

1. Isabel Catalina Matilde, * 16. 4. 1845; verm.³⁾ . .
1. 2. 1864 mit † Ramin Benigno de Mazaredo, * . .
1. 2. 1836, † . . . 1896, Arzt zu Cienfuegos.

³⁾ Kinder de Mazaredo, zu Cienfuegos geboren:

1. Clara Enriqueta, * 28. 12. 1864.
2. † Luis Tranquilino, * 6. 7. 1866, † . . . 21. 10. 1872.
3. † Santiago Ignacio, * 31. 7. 1867, † . . . 4. 9. 1868.

2. † Mejo Emilio Eduardo, * 5. 4. 1847, † . . 30. 9. 1860.
3. Louisa Josefa Carolina Guillermina, * 23. 4. 1849; verm.⁴⁾ . . 20. 6. 1872 mit † Francisco Torralbas, * . . 4. 10. 1846, † . . . 1898, Kaufmann zu Cienfuegos.
4. † Julio Andres Justo Jacinto, * 11. 9. 1851, † Cienfuegos 17. 7. 1866.
5. Maria del Carmen Clara Juana, * 12. 6. 1855; verm.⁵⁾ . . 6. 12. 1874 mit Nicolas de Gamboa, * . . 6. 12. 1841, Feldmesser zu Barcelona, vorher zu Cienfuegos.
6. Herman Federico Saturnino Miguel, j. VIIa.

VIIb. † Erich Siegfried Justus Gruner, * Celle 13. 11. 1816, † Verden 30. 10. 1897, Landgerichtsrat ebd.; verm. . . 29. 9. 1864 mit Charlotte Louise Münchmeyer, * . . 16. 10. 1841, Tochter des † . . . Münchmeyer, * . . . 1810, † . . . 1890, Bürgermeister zu Verden, u. j. Gem. † Minna Früh, * . . . 1816, † . . . 1875; vgl. Bd. 8, S. 437.

Kinder, zu Verden geboren:

1. Wilma Elisabeth Clara, * 1. 1. 1866; verm. ebd. 7. 10. 1897 mit Alfred Reiß, Oberstleutnant (27. 1. 1905) und

-
4. Santiago Mannel, * 24. 1. 1869.
 5. Juan Mejo, * 6. 5. 1871.
 6. Maria Catalina, * 15. 6. 1872.
 7. Namin Antonio, * 25. 12. 1873.
 8. Herman Federico, * 8. 12. 1874.
 9. Matilde Epifania, * 12. 7. 1876.
 10. Abela Magdalena, * 16. 12. 1877.
 11. Pepe Domingo Candido, * 4. 9. 1879.
 12. . . .

4) Kinder Torralbas, zu . . . geboren:

1. Martina Clara Waldebradis, * 9. 4. 1873.
2. Julio Jose Nicolas, * 10. 9. 1874.
3. Isabel Catalina Pilar, * 12. 10. 1876.
4. † Eduardo Namin Regine, * 7. 9. 1878, † . . . 1896.

5) Sohn de Gamboa, zu . . . geboren:

1. † Demetrio Alberto, * 9. 4. 1876, † . . . 1896.

Kommandeur des Landwehrbezirks Roßtock, 1897 Hauptmann im 2. Hannov. Feldart.-Rgt. Nr. 26 zu Verden.

2. Adalgunde (Dutti) Louise Auguste, . . . : verm. . . 4. 9. 1888 mit Hugo Schmidt, damal. Hauptmann.

VIIa. Herman Federico Saturnino Miguel Gruner, * Cienfuegos 29. 11. 1859; verm. . . 8. 6. 1892 mit Josefa Anna (Anita) Domingo y Molinar, * . . .

Kinder, zu . . . geboren:

1. . . .

2. . . .

B. Osnabrücker Alt.

Vb. † Friedrich Andreas Gruner, * Osnabrück 28. 7. 1773, † ebd. 17. 4. 1825, Dr. theol., Konistorialrat und Prediger zu Osnabrück; verm. . . 18. 9. 1798 mit † Marie Sophie Schwarze, * . . 17. 6. 1777, † . . 14. 9. 1847.

Kinder, zu Osnabrück geboren:

1. † Christian Rudolf, * 26. 2. 1800, † ebd. 7. 9. 1857, Dr. jur., Kammerkonsulent zu Osnabrück; verm. . . 11. 5. 1843 mit † Franziska Keil, * . . 9. 3. 1800, † . . 10. 4. 1856, Witwe des † . . . Oßmann von der Leyen.
2. † Georg Christian, s. VIc.
3. † Wilhelmine Christine Dorothee, * 14. 9. 1803, † Osnabrück 10. 4. 1862; verm. ⁷⁾ ebd. 5. 6. 1828 mit † Hermann Eduard Droop, * . . 28. 8. 1802, † . . 5. 7. 1871.

⁶⁾ Tochter Zeiß, zu . . . geboren:

1. . . ., * 4. 8. 1898.

⁷⁾ Kinder Droop, zu Osnabrück geboren:

1. † Johann Friedrich Wilhelm, * 2. 4. 1830, † . . 12. 1. 1846.
2. † Carl Rudolf Eduard, * 26. 11. 1831, † . . 7. 2. 1904.
3. † Georg August, * 7. 10. 1833, † . . 9. 11. 1849.
4. † Friedrich Siegfried Gottlieb, * 18. 8. 1835, † . . 18. 6. 1903.
5. Christian Gustav Adolf, * 18. 2. 1842.
6. † Carl Julius Wilhelm, * 12. 7. 1847, † . . 9. 9. 1900.

4. † Marie Sophie Wilhelmine Charlotte, * 10. 5. 1805, † . . 10. 1. 1885.
 5. † Johann Siegfried Gustav, * 19. 5. 1808, † . . 8. 5. 1809.
 6. † August Bernhard, \ * 3. 4. \ † Dsnabrück 8. 4. 1810
 7. † Friedrich Albrecht, \ 1810, \ † ebd. 22. 4. 1810.
 8. † Gottlieb Bernhard, * 7. 5. 1812, † . . 12. 9. 1864, Regierungsrat zu Hildesheim.
 9. † Christian Heinrich, j. VI d.
 10. † Wilhelm Friedrich Ludwig, * 9. 1. 1819, † . . 12. 8. 1819.
- VIc. † Georg Christian Gruner, * Dsnabrück 25. 10. 1801, † ebd. 12. 10. 1876, Dr. theol., Superintendent ebd.; verm. . . 3. 12. 1833 mit † Margarethe Agnes Alwine Gosling, * . . 9. 10. 1807, † . . 22. 5. 1855.

Kinder, zu Dsnabrück geboren:

1. † Dorothee Wilhelmine Margarethe Marie, * 24. 12. 1834, † . . 6. 4. 1899; verm.⁹⁾ . . 21. 10. 1856 mit † Johannes Gerhard Moritz Struckmann, * . . 23. 3. 1822, † . . 12. 5. 1899, Dr. jur., Wirkl. Geheimer Ober-Justizrat, Oberlandesgerichts-Präsident zu Cöln a. Rh., vordem Landgerichts-Präsident zu Hildesheim.
2. † Karl Rudolf Bernhard Friedrich, j. VII b.
3. † Georg Christian Adolf Gottlieb, j. VII c.
4. † Christian Siegfried August Otto, j. VIII d.

⁹⁾ Kinder Struckmann, zu . . . geboren:

1. Louise Alwine Charlotte Sophie Caroline Eduarde, * 9. 12. 1863; verm. . . mit Rudolph Niemann, Hauptmann.
2. † Alwine Mathilde Auguste Elisabeth, * 7. 2. 1865, † . . 22. 9. 1865.
3. Marie Justine Georgine Wilhelmine Henriette, * 25. 9. 1866; verm. . . 1891 mit Carl Siegert, Landrat.
4. Gustav Carl Friedrich Wilhelm, * 12. 12. 1867.
5. Anna Ida Bertha Agathe, * 6. 12. 1869; verm. . . 1893 mit Bruno Herold, Hauptmann.

VId. † Christian Heinrich Gruner, * Osnabrück 25. 3. 1814,
† . . 6. 8. 1889, lebte zu Vermont: verm. . . 25. 8. 1841
mit † Hermine Sophie Severin, * . . 15. 4. 1818, † . .
27. 1. 1866.

Kinder, zu . . . geboren:

1. † Friedrich Rudolf Ludwig, j. VIIe.
2. Erich Georg Hermann, j. VIIIe.
3. Eduard Gottlieb Otto, * 2. 5. 1845.
4. Marie Helene Geja, * 15. 9. 1849; verm.⁹⁾ . . 12. 4.
1871 mit Wilhelm Carl Ludwig Raydt, * . . 1. 2. 1842,
Dr. phil., Oberlehrer zu Hannover.

VIIb. † Karl Rudolf Bernhard Friedrich Gruner, * Osnabrück 15. 4. 1836, † . . 16. 10. 1901, General-Direktor der Norddeutschen Hagel-Versicherungs-Gesellschaft zu Berlin; verm. . . 1. 4. 1863 mit † Clara Wilhelmine Margarethe Louise Gropp, * . . 14. 8. 1843, † . . 6. 9. 1847.

Kinder, zu . . . geboren:

1. Alwine Charlotte Hermine, * 23. 8. 1864; verm.¹⁰⁾ . .
4. 10. 1885 mit Ferdinand Hermann v. Pelzer, * . .
30. 6. 1852, Oberstleutnant.
2. Emilie Marie Louise, * 23. 8. 1864.
3. Georg Hermann Albert Adolf, * 5. 8. 1866, zu New-York; verm. . . 1895 mit Margaret Smith.
4. Ranny Siegfriede Franziska, * 26. 7. 1867; verm. . .
17. 10. 1890 mit . . Donu, Hauptmann; 2 Kinder.

⁹⁾ Kinder Raydt, zu . . . geboren:

1. Alfred Johannes Hermann, * 12. 2. 1872; verm. . . mit . . .
2. Elise Charlotte Helene Erica, * 22. 11. 1873.

¹⁰⁾ Kinder v. Pelzer, zu . . . geboren:

1. Lilly Emmy Clara Hedwig Eva Marie, * 7. 7. 1886.
2. Clara Friederike Emmy, * 7. 3. 1888.
3. Charlotte Hedwig Ranny Lilly, * 23. 7. 1890.
4. Fritz Heinrich Joachim Hans Hermann, * 23. 8. 1892.
5. Heinrich (Gelnz), * 11. 10. 1896.

VIIc. † Georg Christian Adolf Gottlieb Gruner, * Döna-
brück 7. 12. 1839, † . . 18. 8. 1889, Kaufmann zu Bremen;
verm. . . 30. 6. 1877 mit Elisabeth (Lili) Catharina
Depfen, * . . 4. 1. 1849.

Kinder, zu . . . geboren:

1. George Heinrich, * 4. 4. 1878.
2. Charlotte Marie Annie Bertha, * 6. 5. 1880; verm. . .
29. 3. 1800 mit . . . , Leutnant.
3. Elisabeth (Lili), * . . . 1881.

VII d. † Christian Siegfried August Otto Gruner, * Döna-
brück 28. 8. 1842, † . . 7. 12. 1897, Kaufmann zu Neu-
York; verm. . . 28. 4. 1874 mit Annie Josephine Dater,
* . . 27. 4. 1852.

Kinder, zu . . . geboren:

1. Charlotte, * 30. 1. 1875; verm. Neu-York . . 11. 1899
mit . . .
2. Siegfried Harry, * 30. 6. 1880.

VII e. † Friedrich Rudolf Ludwig Gruner, * Pyrmont (?)
3. 6. 1842, † St. Louis 19. 3. 1886; verm. . . mit . . .

Sohn, zu . . . geboren:

1. . . . , * . . . 1885.

VII f. Erich Georg Hermann Gruner, * . . 16. 10. 1843,
Dr. med., Arzt zu Pyrmont; verm. . . 19. 3. 1877 mit
Manuela Henriqueta Watermeyer, * . . 26. 11. 1854.

Kinder, zu . . . geboren:

1. Erich Hermann Eduard, * 15. 8. 1878.
2. Hermann Christel, * 20. 8. 1881.

C. Grefescher Alt.

Vc. † Christian Siegfried Gruner, * Dsnabriet 2. 7. 1774, † . . . 9. 8. 1855, Landrat und Papierfabrikant zu Grefesche; 3 mal verm. — a) . . . 10. 1. 1804 mit † Agnes Louise Prajse, * . . . 9. 4. 1781, † . . . 21. 9. 1823. — b) . . . 20. 1. 1825 mit † Clara Margarethe Elisabeth Thorbecke, * . . . 7. 3. 1795, † . . . 1. 2. 1828. — c) . . . 29. 12. 1829 mit † Auguste Catharina Dorothee Augsburg, * . . . 28. 3. 1785, † . . . 4. 7. 1859.

Kinder, zu . . . geboren,

erster Ehe:

1. † Hermann Christian, * 3. 10. 1804, † . . . 12. 10. 1830.
2. † Carl Georg Friedrich Gottlieb, f. VIe.
3. † Wilhelmine Johanne Louise, * 27. 6. 1810, † . . . 10. 2. 1866; verm.¹¹⁾ . . . 4. 12. 1834 mit † Friedrich Wilhelm Bernhard Carl Pagenstecher, * . . . 16. 11. 1801, † . . . 29. 1. 1856, Pfarrer zu Effen.
4. † Clara Wilhelmine Adalgunde, * 31. 1. 1812, † . . . 1. 1. 1894.
5. † Friedrich Wilhelm, * 14. 2. 1813, † . . . 25. 2. 1871.
6. † Johann Justus Julius, f. VI f.
7. † Dorothee Johanne Juliane, * 24. 3. 1815, † . . . 24. 5. 1837.
8. † Johann Bernhard Friedrich Gustav, f. VIg.

zweiter Ehe:

9. Christian Carl Siegfried, f. VIh.

¹¹⁾ Kinder Pagenstecher, zu . . . geboren:

1. Agnes Auguste Charlotte, * 12. 9. 1835.
2. Gabriel August Albert Siegfried, * 11. 4. 1837.
3. † Georg Carl, * 2. 9. 1839, † . . . 8. 6. 1902.
4. † Wilhelm August Ferdinand, * 11. 1. 1843, † . . . 6. 3. 1885.
5. Alfred Gabriel Julius Ludwig, * 13. 1. 1844.

- VIe. † Carl Georg Friedrich Gottlieb Gruner, * . . 18. 5. 1809, † . . 14. 3. 1891, Kaufmann zu Berlin; 2 mal verm. — a) . . 26. 10. 1843 mit † Amalie Dorothee Sophie Stüve, * . . 3. 4. 1824, † . . 11. 10. 1863. — b) . . 13. 12. 1864 mit Amalie Johanne Franziska Klingenberg, * . . 9. 8. 1836.

Kinder, erster Ehe, zu . . . geboren:

1. † Siegfried Ernst Justus Julius, * 13. 3. 1845, † . . 10. 9. 1870.
2. Wilhelm Georg Adolf Johannes, f. VIIg.
3. † August Wilhelm Georg, * 3. 4. 1847, † . . 6. 8. 1870.
4. † Karl Wilhelm Julius, * 20. 11. 1848, † . . 16. 8. 1870.
5. Bertha Louise Elisabeth, * 18. 6. 1851.
6. Marie Louise Wilhelmine Charlotte Therese, * 5. 7. 1855.

- VI f. † Johann Justus Julius Gruner, * . . 2. 4. 1814, † . . 18. 10. 1849, Papierfabrikant zu Greteſch; verm. . . . 19. 12. 1846 mit † Friederike Wilhelmine Elise Strandes, * . . 21. 4. 1827, † . . 21. 11. 1850.

Kinder, zu . . . geboren:

1. † Marie Louise Wilhelmine Charlotte Therese, * 5. 7. 1845; verm.¹²⁾ . . 25. 1. 1881 mit Rudolf Conrad Richard, * . . 26. 8. 1842, Regierungsbauinspektor zu Berlin.
2. † Louise Therese Adelgunde, * 17. 5. 1859, † . . 13. 1. 1871.

- VIg. † Johann Bernhard Friedrich Gustav Gruner, * . . 13. 1. 1817, † . . 12. 10. 1893, lebte zu Dresden; verm.

¹²⁾ Kinder Richard, zu . . . geboren:

1. Margarethe Amalie Friederike Elisabeth, * 19. 3. 1882.
2. Karoline Marie Anna Elise, * 8. 11. 1883.
3. Frieda Adelgunde Henriette, * 3. 2. 1886.
4. Heinrich Karl August Conrad Theodor, * 1. 10. 1887.
5. . . ., * 1. 9. 1889.

. . . 12. 6. 1861 mit Clara Agnes Elisa Emma Wüste,
* . . 3. 8. 1836.

Kinder, zu . . . geboren:

1. † Friedrich Carl Siegfried Eugen, * 12. 5. 1862, † . . . 23. 9. 1866.
2. Bernhardine Natalie Julie Adelgunde, * 8. 10. 1863; verm. . . . mit Friz Fusinelli.
3. Louisa Clara Bertha Ida, * 8. 11. 1864.
4. † Ernst Wilhelm Siegfried, * 3. 11. 1866, † . . 18. 12. 1895.
5. † Hermine Adelgunde Amalie Emma, * 21. 6. 1872, † . . 24. 12. 1872.
6. Karl Franz Hermann Gustav, * 4. 8. 1873.

Vlh. Christian Carl Siegfried Gruener, * . . 24. 6. 1824, Papierfabrikant zu Greteich; 2 mal verm. — a) . . . 22. 3. 1853 mit † Marie Thaddäa Leonhardt, * . . 6. 6. 1833, † . . 6. 1. 1855. — b) . . 22. 6. 1856 mit Wilhelmine Luise Adelgunde Schon, * . . 19. 6. 1837 (Tochter des † Louis Eduard Schon, * . . 20. 6. 1811, † . . 19. 1. 1890, Gutsbesitzer zu Sandfort bei Dsnabrück; verm. . . . 5. 7. 1833 mit † Adelgunde (Adele) Johanne Mariame Gruener, * . . 29. 11. 1812, † . . 6. 5. 1873, vgl. Ve5.)

Kinder, zu . . . geboren,

erster Ehe:

1. Carl Alfred Siegfried, * 15. 7. 1854.

zweiter Ehe:

2. † Wilhelm Benjamin Eduard Bernhard, * 16. 4. 1857, † . . 26. 8. 1857.
3. Adele Auguste Wilhelmine, * 10. 8. 1858; verm. . . 18. 8. 1884 mit † Ernst Meyer, * . . . , † . . 10. 1. 1903, Dr. jur.
4. † Franziska Julie Luise, * 18. 11. 1859, † . . 2. 2. 1875.

5. Elisabeth (Betty) Eleonore Adelgunde, * 11. 5. 1861.
6. Emma, * 8. 8. 1862.
7. Caroline Franziska Frida, * 9. 5. 1864.
8. Julius Leopold Eduard Gustav, * 11. 5. 1868.
9. Carl Julius Wilhelm, * 6. 3. 1870.

VIIg. Wilhelm Georg Adolf Johannes Gruner, * . . 13. 3. 1845; 2 mal verm. — a) . . 6. 4. 1874 mit † Dorothee Elisabeth Buff, * . . 22. 8. 1853, † . . 15. 4. 1875. — b) . . 11. 12. 1886 mit Amalie Sophie Marie Farrisus, * . . 5. 7. 1859.

Kinder, zu . . . geboren,

erster Ehe:

1. † Dorothee Elisabeth, * 27. 3. 1875, † . . 3. 8. 1876.

zweiter Ehe:

2. Amalie Luise (Lisa), * 28. 10. 1881.
3. Anna, * 17. 11. 1888.
4. Hertha, * . . .

D. Berliner (Geadelter) Adl.

Vd. † Justus Karl v. Gruner, * Osnabrück 28. 2. 1777, † Wiesbaden 8. 2. 1820, Rgl. Preuß. Geheimer Staatsrat, außerordentl. Gesandter und bevollm. Minister in der Schweiz, preuß. Adl. d. d. Berlin 19. 10. 1815, Wappen B; 4 mal verm. — a) . . . 1802 mit † Jeanne Françoise Melanie Guilbert, * . . ., † . . .; geschieden . . 1803. — b) . . 6. 8. 1804 mit † Karoline Juliane v. Pöllnig, * . . 26. 10. 1784, † Berlin 17. 2. 1867, geschieden . . 9. 1. 1811. — c) . . . 1811 mit † Emilie Louise Friederike Krause, * . . 1793, † . . 7. 1812. — d) . . 14. 5. 1814 mit † Anna Marie Helena Anastasia Robin, * . . 21. 7. 1797, † . . 6. 5. 1826.

Kinder,

erster Ehe:

- | | | |
|--------------|-------------------|--------------|
| 1. † Justus | } * Berlin 20. 6. | } † ebd. 12. |
| 2. † Wilhelm | | |

zweiter Ehe:

3. † Justus Karl Alexander Friedrich Elliot Wilhelm Ferdinand, j. VII.
 4. † Carl, * . . 25. 6. 1809, † . . 27. 9. 1814.

dritter Ehe:

5. † Emilie Auguste, * . . 25. 2. 1812, † . . 28. 2. 1862; verm.¹³⁾ . . 9. 4. 1834 mit † Carl Friedrich Heinrich Straß, * . . 18. 1. 1803, † . . 28. 6. 1864, Dr. jur., Stadtgerichtsdirektor zu Friedeberg in der Neumark; ? geschieden . . 1837.

vierter Ehe:

6. † Anna Marie Wilhelmine, * Düsseldorf 31. 3. 1815, † Berlin 11. 9. 1853; verm.¹⁴⁾ Berlin 25. 10. 1834 mit † Ernst Carl Leopold v. Bülow, * . . 3. 5. 1803, † Berlin 27. 2. 1885, Virkl. Geheimer Legationsrat ebd.
 7. † Elisabeth Helene, * 11. 5. 1816, † . . 10. 3. 1824.
 8. † Anastasia Bertha, * Bern 31. 7. 1817, † Bonn 12. 5. 1896; verm.¹⁵⁾ Berlin 2. 11. 1836 mit † Adolf Louis v. Rosenberg=Gruszczyński, * Mariensfelde i. Wpr. 22. 7. 1808, † Bonn 30. 5. 1884, Kgl. Preuß. General der Infanterie 3. D., zuletzt Gouverneur von Ulm, Rechtsritter des Johanniter=Ordens (Sohn des † Adolf Wil-

¹³⁾ Sohn Straß, zu . . . geboren:

1. † Otto, * 12. 3. 1835, † ebd. 6. 4. 1895.

¹⁴⁾ Kinder v. Bülow, zu . . . geboren:

1. † Anna Marie Louise, * 17. 10. 1835, † . . 9. 11. 1840.

2. † Ernst Karl Hans Otto, * 28. 1. 1837, † . . 19. 4. 1837.

3. Ernst Paul Heinrich Justus, * 2. 1. 1840.

¹⁵⁾ Nachkommen vgl. Jahrbuch des Deutschen Adels Bd. 3, S. 361.

helm Ludwig Leopold v. Rosenberg-Gruszczyński,
 * Pittschen, Kr. Marienwerder, 12. 9. 1779, † Danzig 19.
 4. 1844, auf Marienfelde im Kreise Schlochau, Kgl. Preuß.
 Generalmajor a. D., zuletzt Kommandeur der 12. Land-
 mehr-Brigade; verm. Danzig 17. 3. 1801 mit † Dorothea
 Mahler, * Riga 17. 1. 1781, † Berlin 20. 3. 1864.)
 9. † Carl Alban, * 18. 10. 1818, † . . . 8. 3. 1819.

VII. † Justus Karl Alexander Friedrich Elliot Wilhelm Ferdi-
 nand v. Gruner, * Berlin 2. 4. 1807, † ebd. 2. 10. 1885,
 Kgl. Preuß. Wirklicher Geheimer Rat, Exc., Unterstaatssekretär
 a. D.; verm. Berlin 30. 4. 1839 mit † Klara Barbara
 Dorothea von Halle, * Berlin 8. 12. 1819, † ebd. 18. 11.
 1878, Tochter des † Friedrich Gottlieb von Halle u. j. Gen.
 † Dorothea Johanna Gruner, s. oben IV 11.

Kinder, zu Berlin geboren:

1. Johanna Caroline Clara, * 19. 8. 1848; verm.¹⁶⁾ Berlin
 6. 9. 1871 mit Wilhelm George v. Düring, * Lüne-
 burg 31. 3. 1836, Herr auf Eggerkamp und Gehren (148 ha),
 Kr. Rehdingen i. Hann., Kgl. Preuß. Geh. Regierungsrat,
 Landrat a. D., Mitglied des Provinzial-Rats, Leutnant
 a. D. zu Münden (Sohn des † Ernst Johann Christian
 v. Düring, * Horneburg 6. 7. 1778, † Nottensdorf 7.
 4. 1851, Herr auf Nottensdorf, Kgl. Hann. Generalmajor
 a. D.; verm. Nottensdorf 26. 12. 1819 mit † Karoline
 Friederike v. Deynhausen, * Stade 6. 10. 1797, † Buxte-
 hude 23. 5. 1870.)
2. Friedrich Karl Gottlieb Justus, s. VIIh.
3. † Sohn, * 13. 12. 1859, † Berlin 17. 12. 1859.
4. † Karl Johannes Richard, * 3. 6. 1861, † Berlin 28.
 4. 1865.

VIIh. Friedrich Karl Gottlieb Justus v. Gruner, * Berlin
 29. 6. 1857, Ehrenritter des Johanniter-Ordens zu Berlin;

¹⁶⁾ vgl. Goth. Taschenb. d. unabl. Häuser, 1906, S. 194.

verm. Dsnabrück 17. 8. 1883 mit † Bertha Amalie Marie Stüve, * ebd. 29. 6. 1863, † Leyden 22. 1. 1903.

Kinder, zu Berlin geboren:

1. Clara Marie Amalie Elisabeth, * 13. 5. 1884.
2. Carl Justus Eduard Adolf, * 15. 9. 1886.
3. Marie Anna Manuela Wilma, * 12. 1. 1896.

E. Älterer Bremer Ast.

Ve. † August Wilhelm Gruner, * Dsnabrück 11. 3. 1778, † Bremen 20. 5. 1859, Kaufmann ebd.; verm. . . 27. 9. 1805 mit † Elisabeth Amalie Adelgunde von Scholten, * . . 7. 12. 1787, † . . 29. 5. 1859.

Kinder, zu Bremen geboren:

1. † Casimir Wilhelm, s. VI k.
2. † Josef Siegfried, * 23. 1. 1808, † . . 7. 6. 1863; unvern.
3. † Carl August, s. VII.
4. † Ida Wilhelmine Johanne, * 11. 3. 1811, † . . 8. 5. 1812.
5. † Adelgunde (Adele) Johanne Marianne, * 29. 11. 1812, † . . 6. 5. 1873; verm.¹⁷⁾ . . 5. 7. 1833 mit † Louis Eduard Schon, * . . 20. 6. 1811, † . . 19. 1. 1890.

¹⁷⁾ Kinder Schon, zu . . . geboren:

1. † Franziska Adelgunde Conradine, * 29. 7. 1834, † . . 2. 1898; verm. . . 6. 1. 1856 mit † Carl Marwede, * . . 1. 9. 1828, † . . . 1892.
2. Wilhelm Siegfried Carl, * 20. 11. 1835; verm. . . . mit Magdalene Wülbern.
3. Adelgunde Louise Wilhelmine, * 19. 6. 1837; verm. mit † Siegfried Gruner, s. VI h.
4. † Emma Auguste Louise, * 8. 1. 1839, † . . 2. 3. 1863; verm. . . 20. 10. 1859 mit Georg Wilhelm Key, * . . 25. 2. 1833, Kaufmann zu Kassel; vgl. VI k 6.

6. † Julius Heinrich Theodor, j. VI m.
7. † Emma Johanne Wilhelmine, * 30. 8. 1816, † . . 3. 1. 1882; verm.¹⁸⁾ . . 25. 5. 1843 mit † Everhard Carl Delius, * . . 10. 1. 1817, † . . 10. 11. 1884, Rentner zu Bremen.
8. † Adolf Christian Heinrich, * 6. 1. 1819, † . . 14. 6. 1822.
9. † Louise Elisabeth Gustava, * 8. 11. 1820, † . . 5. 10. 1845; verm.¹⁹⁾ . . 11. 5. 1842 mit † Eard Hoffschläger, * . . 26. 2. 1808, † . . . , zu Bremen.
10. † Christian Heinrich Adolf, * 16. 5. 1822, † . . 29. 5. 1882; unverm.
11. † Auguste Wilhelmine Amalie * 5. 1. 1825, † Bremen 14. 9. 1894; verm. Bremen 16. 5. 1850 mit † Johannes (Hans) Heinrich v. Gröning,²⁰⁾ * ebd. 26. 7. 1825, † Rom 26. 1. 1853, Kaufmann und Teilhaber des Großhandlungshauses A. W. Grumer u. Söhne (Sohn des † Heinrich v. Gröning, * Bremen 4. 10. 1774, † ebd. 29. 3. 1839, Dr. jur., Bürgermeister der Freien Hansestadt Bremen, kgl. Preuß. Konsistorial-Rat der Kurmark a. D., Herr auf Damngut und Jergersberg; verm. Bremen 26.

Kinder Kley, zu . . . geboren:

1. Elisabeth Adelgunde Wilhelmine, * 8. 10. 1861.
2. Carl Eduard, * 23. 2. 1863.
5. Eduard Friedrich Gustav, * 21. 9. 1840.
6. † Jules Louis César, * 4. 3. 1842, † . . 12. 1897.
7. Adolf Siegfried, * 17. 6. 1843.
8. Theodor, * 9. 11. 1844.
9. Siegfried Gustav, * 18. 7. 1847.

¹⁸⁾ Kinder Delius, zu . . . geboren:

1. Everhard Wilhelm, * 19. 9. 1848.
2. August Wilhelm, * 15. 1. 1850.
3. Adelgunde Magdalene, * 15. 4. 1853.

¹⁹⁾ Kinder Hoffschläger, zu . . . geboren:

1. Eard, * 2. 8. 1843.
2. † Adelgunde Thaddäa, * 20. 1. 1845, † . . 6. 1. 1846.

²⁰⁾ vgl. Goth. Taschenb. d. Briefschd. Häuer 1907, S. 239.

11. 1809 mit † Henriette Luise Netberg, * Bremen
17. 11. 1789, † Ritterhude 22. 9. 1868).

Vlk. † Casimir Wilhelm Gruner, * Bremen 2. 7. 1806, †
. . . 30. 3. 1864, Domänenpächter; verm. . . 1. 5. 1833
mit † Auguste Dethlevine Wilhelmine Reventberg-Kunth-
zen, * . . 18. 4. 1812, † . . 24. 12. 1889.

Kinder, zu . . . geboren:

1. † Adalgunde Emma Auguste, * 13. 2. 1834, † . . 6. 6.
1848.
2. Emma Gustava Adele, * 7. 8. 1835.
3. Ida Johanna Luise, * 6. 1. 1837; verm.²¹⁾ . . 30. 6.
1872 mit Gustav Franz Georg Bachhaus, * . . 14. 6.
1835, Domänenpächter auf Breesa und Gamedlen.
4. † Wilhelmine Dorothee Julie, * 6. 6. 1838, † . .
19. 3. 1839.
5. Pauline Betty Elise, * 2. 4. 1841.
6. Auguste Wilhelmine, * 19. 8. 1842; verm.²³⁾ . . 17. 8.
1869 mit dem Witwer²²⁾ Georg Wilhelm Kley, * . .
25. 2. 1833, Kaufmann zu Kassel.
7. Camilla Elise Wilhelmine, * 29. 10. 1843.
8. Frida Auguste Wilhelmine Caroline Julie Philippine
Jacobäa, * 22. 2. 1845; verm.²⁴⁾ . . 14. 5. 1874 mit
Ernst Friedrich Wilhelm Dittmar, * . . 4. 4. 1833,
Rentner zu Bernburg.

²¹⁾ Tochter Bachhaus, zu . . . geboren:

1. Augusta Wilhelmine Emma, * 10. 3. 1875.

²²⁾ erste Ehe vgl. Num. 17, 4.

²³⁾ Kinder Kley, zu . . . geboren:

1. Auguste Adalgunde Adele Ida, * 6. 7. 1871.

2. Emma Martha Pauline, * 13. 9. 1872.

3. Eduard Carl, * 4. 7. 1875.

²⁴⁾ Kinder Dittmar, zu . . . geboren:

1. Carl Emil Oscar Adolf Franz, * 6. 8. 1876.

2. Siegfriede Emma Pauline Martha, * 13. 5. 1879.

9. † Wilhelm Adolf, j. VII i.
10. Carl Adolf Theodor, * 11. 4. 1848; verm. . . . mit . . .
Klug.
11. † Adele Mathilde, * 12. 8. 1849, † . . 29. 3. 1852.

VII. † Karl August Gruner, * Bremen 11. 8. 1809, † ebd.
11. 4. 1885, Kaufmann und Teilhaber des Großhandlungs-
hauses N. W. Gruner u. Söhne zu Bremen; verm. ebd
16. 5. 1839 mit † Gebecka (Betty) Henriette v. Gröning,
* ebd. 20. 3. 1816, † ebd. 17. 3. 1888, vollbürtige Schwester
des † Hans v. Gröning, j. Ve 11.

Kinder, zu Bremen geboren:

1. † Henriette Louise, * 30. 4. 1891, † ebd. 13. 6. 1843.
2. † August Wilhelm, j. VIIIk.
3. † Heinrich, j. VIII.
4. August Carl, j. VIIIm.
5. † Johann Heinrich, * 27. 6. 1846, † Bremen, 1. 4. 1847.
6. † Siegfried Christian, * 3. 3. 1848, † . . 17. 1. 1850.
7. Theodor Peter Friedrich, * 1. 8. 1850.
8. † Hermann Georg Adolf, * 28. 2. 1852, † . . 3. 6.
1862.
9. Adelgunde Elisabeth Amalie, * 13. 2. 1854.
10. † Albert Heinrich, * 14. 2. 1855, † Bremen 5. 4. 1856.
11. Everhard Carl, * 17. 10. 1856.

VIII. † Julius Heinrich Theodor Gruner, * Bremen 27. 9.
1814, † Hamburg 1. 12. 1902, Kaufmann ebd.; verm. . .
27. 10. 1841 mit † Camilla Thalia Schlegel, * . .
13. 3. 1821, † . . 28. 7. 1887.

Kinder, zu . . . geboren:

1. Adelgunde Pauline, * 18. 8. 1842.
2. Camilla Dorothea Wilhelmine, * 24. 2. 1844; verm.
Kopenhagen 2. 5. 1871 mit Georg Leopold Graf

v. Sponeck,²⁵⁾ * ebd. 22. 7. 1842, Rgl. dän. Kapitän und Bibliothekar der Garnisonbücherei zu Kopenhagen, Postmeister a. D. (Sohn des † Wilhelm Karl Eppinger Graf v. Sponeck, * Ringköbing 16. 2. 1815, † Kopenhagen 29. 2. 1888, Rgl. Dän. Kammerherr, Geheimer Konferenz-Rat, General-Zolldirektor, französ. Stabsrittmeister a. D.; verm. Kopenhagen 17. 6. 1841 mit † Antoinette Siegfriede v. Lowzow, * ebd. 4. 6. 1818, † Hesselgaard 28. 5. 1883).

3. † Gustava Mathilde, * 11. 12. 1845, † Hamburg 16. 12. 1846.
4. Theodor Wilhelm, j. VII n.
5. August Wilhelm, * 18. 2. 1852.
6. Emma Mathilde, * 6. 5. 1854.
7. Alice Marie Siegfriede, * 30. 10. 1860.

VII i. † Wilhelm Adolf Gruener, * . . . 9. 10. 1846, † . . . 1895; verm. . . . mit . . .

Tochter, zu . . . geboren:

1. Emma, * . . .

VIII k. † August Wilhelm Gruener, * Bremen 25. 7. 1842, † . . . 8. 4. 1898, Kaufmann zu Hamburg; verm. . . . 20. 11. 1867 mit Marie Schlüter, * . . . 31. 5. 1839.

Kinder, zu . . . geboren:

1. † Marie Abdegunde, * 10. 1. 1869, † . . . 29. 3. 1871.
2. Marie, * 6. 8. 1873.
3. Abdegunde, * 11. 1. 1875.

VIII l. † Heinrich Gruener, * Bremen 6. 12. 1843, † . . . 3. 1901, Gutsbesitzer auf Thierhaupten in Bayern; verm. . . . 4. 7. 1869 mit † Jda Sophie Dorothee Caroline Heitefuß, * . . . 15. 4. 1845, † 2. 5. 1900.

²⁵⁾ aus der Familie Hedwiger; Goth. Taschenb. d. Gräfl. Häuser 1907, S. 840.

Kinder, zu . . . geboren:

1. † Carl Georg Heinrich August Wilhelm Richard, * 26. 5. 1871, † . . 5. 4. 1894.
2. Siegfried Theodor Friedrich Richard Hermann Otto, * 21. 8. 1872.
3. Adalgunde Betty Henriette Georgine Leontine Emma, * 25. 5. 1875.
4. Theodor Everhard Ernst Hugo Eugen, * 19. 3. 1877.

VII m. August Carl Gruner, * Bremen 28. 12. 1844, Kaufmann zu Bremen; verm. . . 3. 4. 1872 mit † Johanna Ottilie Buderus, * . . 6. 5. 1847, † . . 12. 9. 1905.

Kinder, zu . . . geboren:

1. Carl, * 22. 12. 1872.
2. Margarethe, * 22. 6. 1876.

VII n. Theodor Wilhelm Gruner, * . . 15. 9. 1847, Dr. jur., Richter am Landgericht zu Hamburg; verm. . . 8. 9. 1879 mit Emilie (Emmy) Elisabeth Gaedechens, * . . 19. 10. 1853.

Tochter, zu . . . geboren:

1. Kamilla Louise, * 31. 7. 1880.

F. Jüngerer Bremer Afl.

Vf. † Erich Christian Ludwig Gruner, * Osnabrück 31. 10. 1786, † Bremen 4. 1. 1857, Kaufmann ebd.; 2 mal verm. — a) . . . mit † . . . — b) . . 26. 10. 1828 mit † Pauline Humbert, * . . 6. 8. 1800, † . . 6. 2. 1871.

Kinder, zu . . . geboren,

erster Ehe:

1. † Julie Wilhelmine Marie, * 17. 7. 1817, † . . 8. 4. 1851.

2. † Louise Dorothee, * 9. 6. 1818, † . . 14. 10. 1834.
3. † Wilhelmine Sophie, * 4. 12. 1819, † . . 10. 1. 1835.
4. † Adelgunde Johanne, * 21. 2. 1822, † . . 27. 3. 1903; verm. . . 1. 5. 1845 mit † Hermann Hoffhäuser, * . . 22. 11. 1816, † . . 26. 5. 1846.

zweiter Ehe:

5. † George Justus, j. VIIn.
6. † Friedrich Wilhelm, j. VIo.
7. † Gustav Adalbert Rudolf, * 12. 7. 1832, † . . 8. 1. 1863.
8. Siegfried George, j. VIp.

VIIn. † George Justus Gruner, * . . 14. 8. 1829, † . . 2. 1. 1900; 2 mal verm. — a) . . 5. 5. 1853 mit † Helene Wölfler, * . . 4. 7. 1830, † . . 14. 10. 1855 — b) . . 4. 3. 1864 mit † Josefa Juana Corchavo, * . . 19. 3. 1843, † . . .

Kinder, zu . . . geboren,

erster Ehe:

1. Justus Christian, j. VIIo.
2. † George, * 21. 9. 1855, † . . 4. 1. 1856.

zweiter Ehe:

3. Pepita Amalie Pauline, * 8. 6. 1865.
4. John Mason, * 11. 11. 1866.
5. Louiz Antonio, j. VIIp.

VIo. † Friedrich Wilhelm Gruner, * . . 31. 10. 1830, † . . 9. 1. 1870, Kaufmann zu Bremen; 2 mal verm. — a) . . 6. 8. 1855 mit † Aurora Clementine von Lindmann, * . . 17. 8. 1835, † . . 30. 8. 1861 — b) . . 21. 5. 1864 mit Julie Wilhelmine Hoffmann, * . . 16. 2. 1839.

Kinder, zu . . . geboren,

erster Ehe:

1. George Christel, * 13. 6. 1856.
2. Anna Pauline Helene, * 10. 7. 1858.

zweiter Ehe:

3. Carl Adalbert, j. VIIq.
4. † Pauline, * 7. 3. 1869, † . . 6. 3. 1876.

VIp. Siegfried George Gruner, * . . 23. 3. 1837, Kaufmann zu Bremen; verm. . . 23. 4. 1863 mit Amalie Eleonore Pandorf, * . . 17. 4. 1841.

Kinder, zu . . . geboren:

1. † Paul Carl, * 8. 2. 1865, † . . 7. 1. 1872.
2. Marie Louise Amalie, * 12. 4. 1866; verm.²⁶⁾ . . 23. 9. 1893 mit Richard Focke, Kaufmann zu Rangoon in Burmah.
3. † Rosa Adalgunde, * 8. 2. 1867, † . . 8. 2. 1867.
4. George Justus Wilhelm, * 10. 3. 1870; verm. . . 15. 5. 1899 mit Eva Müller, * . . 23. 7. 1876.
5. Marie Cora, * 15. 5. 1873.
6. Anna Therese, * 20. 11. 1875.
7. Ernst, * 1. 4. 1879.
8. Carl Eduard, * 8. 4. 1884.

VIIo. Justus Christian Gruner, * . . 6. 2. 1854; verm. . . 21. 9. 1886 mit Jessie Pinkney, * . . 15. 3. 1857.

Tochter, zu . . . geboren:

1. Helen Leonora, * 1. 12. 1891.

²⁶⁾ Ehne Focke, zu . . . geboren:

1. George Wilhelm Paul, * 22. 7. 1894.
2. Fred Justus, * 18. 12. 1898.

VIIp. Luiz Antonio Gruner, * . . 3. 4. 1868; verm. . . . mit
Mary Große, * . . .

Tochter, zu . . . geboren:

1. Mary Josefa, * 1. 11. 1898.

VIIq. Carl Adalbert Gruner, * . . 5. 2. 1865; verm. . . .
mit Emmy Heje, * . . .

Kinder, zu . . . geboren:

1. Friedrich Wilhelm, * 7. 8. 1891.

2. Charlotte Helene, * 3. 12. 1893.

3. Eduard Ulrichs, * 22. 8. 1896.
