

Nicolaus Langwirt de Simmern

Stephani Ducis Bipontini primi, & Friderici comitis Veldentini ultimi

Notarius & Cancellarius occ. 1434—1449.

Vx Gerhus, filia Wernheri de Monsheim

Joannes L. de S. Cancellarius Stephani, Ludovici nigri, Caspari & Alexandri Ducum 1457—1502 5 Jun. †
Vx Otilia Meyin de Lambsheim

Georgius L. de S. occ. ab an. 1502 in Rhingavia sedem familiae ac fortunarum suarum primus collocat; † 1545
Vx Catharina Schadin de Oftheim

Otilia & Margaretha moniales in Ingelnhemio superiori 1482
Catharina Mar. Philippus Breder ab Hohenstein
Margaretha Mar. Adamus Weise de Limburg 1474
Philippus L. de S. in Stockarten † 1530 fine heredibus.

Joannes Georgius L. de S. in Hattenheim 1545—1579 †.
Vx. Eva, Joannis de Schoenborn, & Judithae de Mudersbach filia

Philippus L. de S. in Hattenheim occ. ab an. 1580 † 1607
Vx. Cunegunda Amalia, Philippi Wolf de Spanheim & Cathar. de Vben fil. Mar. Marfilii Godfridus ab Ingelheim
Amalia † 3 Febr. 1615

Joannes Georgius L. de S. nat. 1601 occ. ab an. 1608 † 1645
Vx. Maria Philippina, Melchioris de Graenrod & Dorotheae de Linden fil. † innupta
Apollonia †
Joannes Henricus occ. ab an. 1608 † ante 1631 fine heredibus

Georgius Christophorus L. de S. Nobilitatis equestris medio Rhenanæ a consiliis, occ. 1655, 1669, 1681 † 8 Sept. 1689
Vx. Maria Catharina, Wolfgangi de Gemmingen, Assessoris Cameræ Imp. Spirensis & Annæ Margarethæ de Walbronn, fil. 1660.

Joannes Henricus occ. ab an. 1656 minorennis † ad Gomorram 1668
Joannes Adolphus, an. 1656 minorennis eques ordinis Teutonici & commendator in Oberflörsheim, Electoris Moguntini cubicularius tribunus militum & praefectus Erfurtinus † 14 Jun. 1700
Maria Catharina † infaus

Godofredus Joannes Wipertus, Canonicus Ratisbonensis, Consiliarius Boicus & Ratisb. Suffraganeus Episcopus Teutoniae & administrator † 19 Jun. 1741 æt. 72.

Philippus Reinhardus L. de S. summus rei forestariae magister Nassovicus Idsteinensis & Consiliarius nobil. ad Rhenum superiorem immediatæ † 13 Aug. 1729
Vx. Christina, Reinhardi de Gemmingen in Hornberg Consil. intimi, Marechalli & praefidis Bada Durlacensis ac Mariæ Elifabethæ de Neipperg fil.

Maria Anastasia † innupta
Maria Anna
Maria *Maria* *Charlotta* *Sophia*.

Carolus Philippus L. de S. in Elfeld aulicus Saxo Gothanus, tum cubicularius & consiliarius aulicus Bada Durlacensis, Vx. N. N. † circa 1758.

Georgius Reinhardus L. de S. ab an. 1739 Consiliarius aulicus Hannoveranus, ab a. 1743 m. Dec. Consil. supr. Appellat. judicii Cellensis.

Ludovicus Christophorus cubicularius & Cameræ Assessor Bada Durlacensis 1743.

Adolfus Fridericus Centurio in exercitu elect. Saxoniae.



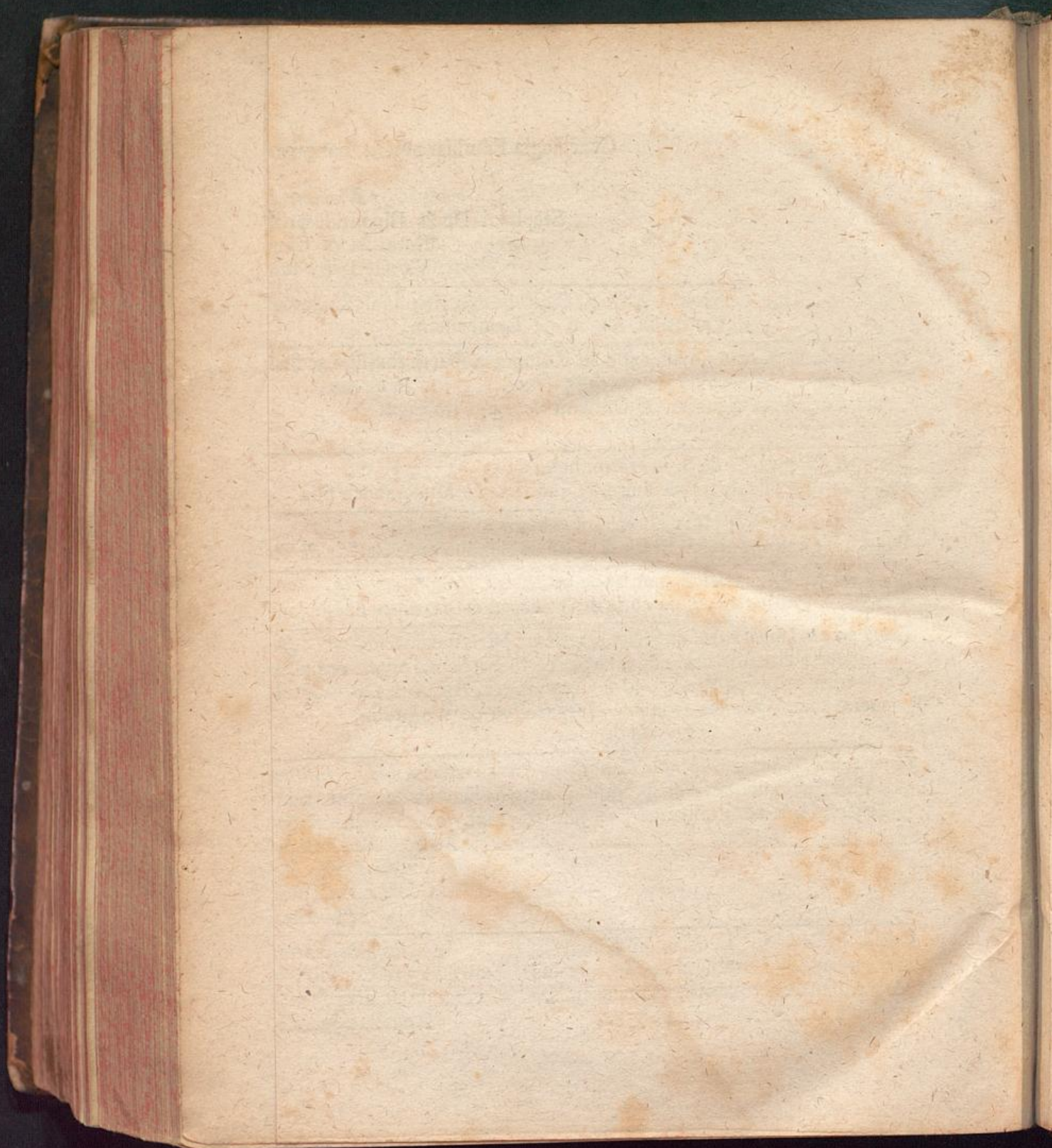

Joannes Schorr, Hornbacensis,
Hafell III, fa

*
Arnoldus
ministerialis Ludovici nigri Ducis.

Albertus de Geminoponte f. ab
Meisenhem. 1493 superstes &
cum sorore patrimonii Biponti
maxime a
Vx. 1) *Getza* 2) N. N. quæ

Margaretha
heres cum fratre
bonorum Bipontinorum.
occ. 1490.

Jacobus SCHORR ab HASSEL
tatis Gutenbergenfis 1511.
4) Conflarius extrac

Catharina cet.
occ. 1504.

Vx. 1) *Elisabetha*, Casp. Bre

¹
Paulus
n. 1514 † 1591
coelebs.

²
Albertus
a. 1518 Quæll
1543 199. dein
Vx. *Sibylla*, v
& Breunigie
riorum Bipo-
a. Tab. A.

²
N. N. filia
† 2 Oct.

³
Christophorus
† coelebs in Gallia

Joannes civi
Bipontinus †
Vx. *Margaretha*
Gottesheim, patr
& Marg. F

Valentius
Helfant
Vx. *Johanna*
Hilspachin.

Anna
Mar. 1 *Joannes*
Baldewin de
Zweybrücken 2 *Bal-*
thasar Imbritius,
Secret. Bipont.

⁴
Elisabetha
Bapt. Biponti
2 Jul. 1572.

Anna
Bapt. 2
Febr. 1574.

Christophorus
J. U. D. & Cameræ
Imp. Assessor.

Nicolaus

Otto Henricus, occ. 1603. Consul
Wormat. an. 1642; cf. Apol. der Statt
Worms p. 204. lit. B.

Henricus, † militans in Belgio.