

Januar.

Jänner.

1. Von d. Beschneid. Christi.

| | | |
|---|----------|-------------|
| 1 | Dienstag | Neujahr |
| 2 | Mittw. | Abel, Seth |
| 3 | Donner. | Enoch, Dan. |
| 4 | Freitag | Methusalem |
| 5 | Sonnab. | Simeon |

Hof-Feiertage.
D. 12. Verm. L.
des Pr. Wilhelm,
zweiten Bruders
des Königs.

2. V. d. Weisen aus Morgenl.

| | | |
|----|----------|------------|
| 6 | Sonnt. | S. 3 Kön. |
| 7 | Montag | Melchior |
| 8 | Dienstag | Balthasar |
| 9 | Mittw. | Kaspar |
| 10 | Donner. | Paul Eins. |
| 11 | Freitag | Erhard |
| 12 | Sonnab. | Reinhold |

Den 18. Krö-
nungstag d. Kö-
nigs Friedr. I.

~~~~~  
Mondviertel.

Das erste Vier-  
tel d. 1. Jan.  
N.

## 3. Jesus lehrt 12 Jahr alt.

|    |          |              |
|----|----------|--------------|
| 13 | Sonnt.   | 1. n. Epiph. |
| 14 | Montag   | Felix        |
| 15 | Dienstag | Habacuc      |
| 16 | Mittw.   | Marcellus    |
| 17 | Donner.  | Anton        |
| 18 | Freitag  | Krön. Tag    |
| 19 | Sonnab.  | Ferdinand    |

Der volle Mond  
d. 9. Jan. N.

Das letzte Vier-  
tel d. 17. Jan.  
N.

Der neue Mond  
d. 24. Jan. N.

## 4. V. d. Hochzeit zu Cana.

|    |          |              |
|----|----------|--------------|
| 20 | Sonnt.   | 2. n. Epiph. |
| 21 | Montag   | Agnes        |
| 22 | Dienstag | Vincenz      |
| 23 | Mittw.   | Emerentia    |
| 24 | Donner.  | Timotheus    |
| 25 | Freitag  | Pauli Bepf.  |
| 26 | Sonnab.  | Polycarp     |

Das erste Vier-  
tel d. 31. Jan.  
B.

Die Sonne tritt  
den 20. in den  
Wassermann.

## 5. Von dem Ausfäßigen.

|    |          |              |
|----|----------|--------------|
| 27 | Sonnt.   | 3. n. Epiph. |
| 28 | Montag   | Karl         |
| 29 | Dienstag | Samuel       |
| 30 | Mittw.   | Udelgunde    |
| 31 | Donner.  | Valer        |

# Februar.

# Hornung.

|                             |          |                |                                                                                                                                                                                              |
|-----------------------------|----------|----------------|----------------------------------------------------------------------------------------------------------------------------------------------------------------------------------------------|
| 1                           | Freitag  | Brigitte       | Hof-Feiertage.<br>Den 1. Seb. L.<br>der Pr. Luise,<br>dritten Tochter<br>des Königs.                                                                                                         |
| 2                           | Connab.  | Mar. R. L.     |                                                                                                                                                                                              |
| 6. Vom Schifflein Christi.  |          |                | D. 23. Seb. L.<br>der Prinzessin<br>Alexandrine,<br>zweiten Tochter<br>des Königs.                                                                                                           |
| 3                           | Sonnt.   | 4. n. Epiph.   |                                                                                                                                                                                              |
| 4                           | Montag   | Veronica       | ~~~~~<br>Mondviertel.<br>Der volle Mond<br>d. 8. Febr. N.<br>Das letzte Bier-<br>tel d. 16. Febr. N.<br>Der neue Mond<br>d. 23. Febr. V.<br><br>Die Sonne tritt<br>den 19. in die<br>Fische. |
| 6                           | Dienstag | Agatha         |                                                                                                                                                                                              |
| 6                           | Mittw.   | Dorothea       |                                                                                                                                                                                              |
| 7                           | Donner.  | Richard        |                                                                                                                                                                                              |
| 8                           | Freitag  | Salomon        |                                                                                                                                                                                              |
| 9                           | Connab.  | Apollonia      |                                                                                                                                                                                              |
| 7. V. d. Arb. im Weinberge. |          |                |                                                                                                                                                                                              |
| 10                          | Sonnt.   | Septuages.     | ~~~~~<br>Mondviertel.<br>Der volle Mond<br>d. 8. Febr. N.<br>Das letzte Bier-<br>tel d. 16. Febr. N.<br>Der neue Mond<br>d. 23. Febr. V.<br><br>Die Sonne tritt<br>den 19. in die<br>Fische. |
| 11                          | Montag   | Euphrosyna     |                                                                                                                                                                                              |
| 12                          | Dienstag | Severin        |                                                                                                                                                                                              |
| 13                          | Mittw.   | Benigna        |                                                                                                                                                                                              |
| 14                          | Donner.  | Valentin       |                                                                                                                                                                                              |
| 15                          | Freitag  | Formosus       |                                                                                                                                                                                              |
| 16                          | Connab.  | Juliana        |                                                                                                                                                                                              |
| 8. Von vielerley Aker.      |          |                |                                                                                                                                                                                              |
| 17                          | Sonnt.   | Sexages.       | ~~~~~<br>Mondviertel.<br>Der volle Mond<br>d. 8. Febr. N.<br>Das letzte Bier-<br>tel d. 16. Febr. N.<br>Der neue Mond<br>d. 23. Febr. V.<br><br>Die Sonne tritt<br>den 19. in die<br>Fische. |
| 18                          | Montag   | Concordia      |                                                                                                                                                                                              |
| 19                          | Dienstag | Susanna        |                                                                                                                                                                                              |
| 20                          | Mittw.   | Eucharius      |                                                                                                                                                                                              |
| 21                          | Donner.  | Eleonora       |                                                                                                                                                                                              |
| 22                          | Freitag  | Petr. St.      |                                                                                                                                                                                              |
| 23                          | Connab.  | Reinhard       |                                                                                                                                                                                              |
| 9. Jesus verk. sein Leiden. |          |                |                                                                                                                                                                                              |
| 24                          | Sonnt.   | Estomihi       | ~~~~~<br>Mondviertel.<br>Der volle Mond<br>d. 8. Febr. N.<br>Das letzte Bier-<br>tel d. 16. Febr. N.<br>Der neue Mond<br>d. 23. Febr. V.<br><br>Die Sonne tritt<br>den 19. in die<br>Fische. |
| 25                          | Montag   | Victor         |                                                                                                                                                                                              |
| 26                          | Dienstag | Faschnacht     |                                                                                                                                                                                              |
| 27                          | Mittw.   | A scher mittw. |                                                                                                                                                                                              |
| 28                          | Donner.  | Iustus         |                                                                                                                                                                                              |

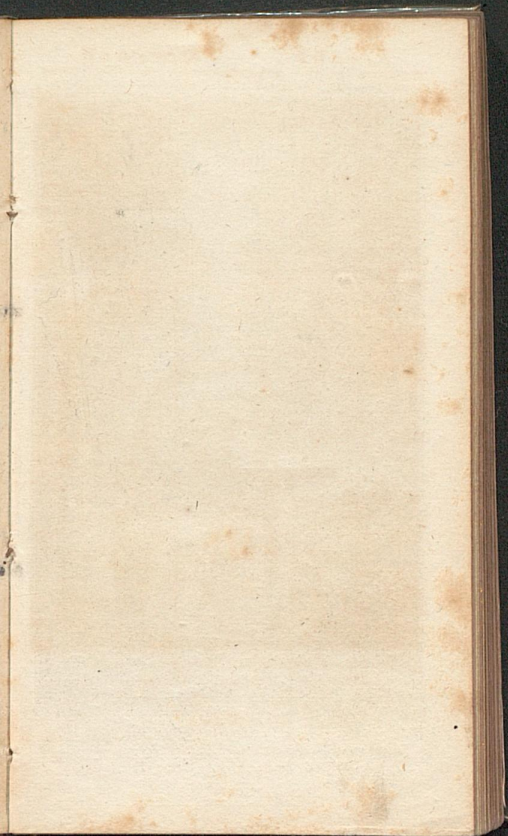



4.  
Harrrend von des Morgens Lichte  
Bis zu Abends Schein,  
Stille Hofnung im Gesichte,  
Safs er da allein.



## März.

|                             |          |              |                   |
|-----------------------------|----------|--------------|-------------------|
| 1                           | Freitag  | Ulbin        | Hof-Feiertage.    |
| 2                           | Sonnab.  | Luise        |                   |
| 10. Von Christi Versuchung. |          |              | Den 5. Na-        |
| 3                           | Sonnt.   | 1. In voc.   | menstag des       |
| 4                           | Montag   | Adrian       | Königs.           |
| 5                           | Dienstag | Friedrich    | D. 10. Geb. T.    |
| 6                           | Mittw.   | Quint. †     | der Königin.      |
| 7                           | Donner.  | Felicitas    | D. 22. Geb. T.    |
| 8                           | Freitag  | Philemon †   | d. Fr. Wilhelm,   |
| 9                           | Sonnab.  | Prudentius † | zweiten Sohns     |
| 11. Vom Cananäischen Weibe. |          |              | des Königs.       |
| 10                          | Sonnt.   | 2. Remin.    | ~~~~~             |
| 11                          | Montag   | Rosine       | Mondviertel.      |
| 12                          | Dienstag | Gregor       | Das erste Vier-   |
| 13                          | Mittw.   | Ernst        | tel d. 2. März    |
| 14                          | Donner.  | Zacharias    | B.                |
| 15                          | Freitag  | Isabella     | Der volle Mond    |
| 16                          | Sonnab.  | Cyriacus     | d. 10. März B.    |
| 12. Vom Besessenen.         |          |              | Das letzte Vier-  |
| 17                          | Sonnt.   | 3. Oculi     | tel d. 17. März   |
| 18                          | Montag   | Alexander    | N.                |
| 19                          | Dienstag | Joseph *     | Der neue Mond     |
| 20                          | Mittw.   | Mittfasten   | d. 24. März N.    |
| 21                          | Donner.  | Benedict     | Das erste Vier-   |
| 22                          | Freitag  | Kasimir      | tel d. 31. März   |
| 23                          | Sonnab.  | Eberhard     | N.                |
| 13. Jesus speist 5000 Mann. |          |              | ~~~~~             |
| 24                          | Sonnt.   | 4. Lätare    | Die Juden fei-    |
| 25                          | Montag   | Mar. Verk.   | ern d. Hamans-    |
| 26                          | Dienstag | Emanuel      | fest d. 10. März. |
| 27                          | Mittw.   | Hubert       | ~~~~~             |
| 28                          | Donner.  | Gideon       | Die Sonne tritt   |
| 29                          | Freitag  | Eustachius   | den 21. in den    |
| 30                          | Sonnab.  | Guido        | Widder.           |
| 14. Von Jesu Steinigung.    |          |              | ~~~~~             |
| 31                          | Sonnt.   | 5. Judica    | Frühl. Anfang.    |

## April.

|                               |          |               |                    |
|-------------------------------|----------|---------------|--------------------|
| 1                             | Montag   | Theodora      |                    |
| 2                             | Dienstag | Theodosia     | Hof = Feiertage.   |
| 3                             | Mittw.   | Christian     |                    |
| 4                             | Donner.  | Ambr os i u s | D. 22. Seb. L.     |
| 5                             | Freitag  | Maximus       | der Gemahlinn      |
| 6                             | Sonnab.  | Cirrus        | des Pr. Ferdi-     |
| 15. Christi Eing. in Jerusaf. |          |               | naud, Groß-D-      |
| 7                             | Sonnt    | S. Palmar.    | heims d. Königs.   |
| 8                             | Montag   | Heilmann      |                    |
| 9                             | Dienstag | Bogislaus     | ~~~~~              |
| 10                            | Mittw.   | Ezechiel      | Mondviertel.       |
| 11                            | Donner.  | Gründonn.     | Der volle Mond     |
| 12                            | Freitag  | Charfreyt.    | d. 8. Apr. N.      |
| 13                            | Sonnab.  | Justin        | Das letzte Vier-   |
| 16. V. Christi Auferstehung.  |          |               | tel d. 16. Apr. V. |
| 14                            | Sonnt.   | S. Osterfest  | Der neue Mond      |
| 15                            | Montag   | Ostermont.    | d. 23. Apr. V.     |
| 16                            | Dienstag | Carissus      | Das erste Vier-    |
| 17                            | Mittw.   | Rudolph       | tel d. 30. April   |
| 18                            | Donner.  | Florentin     | N.                 |
| 19                            | Freitag  | Werner        |                    |
| 20                            | Sonnab.  | Sulvitius     |                    |
| 17. Vom angländ. Thomas.      |          |               | Die Juden feiern   |
| 21                            | Sonnt.   | I. Quasim.    | das Osterfest den  |
| 22                            | Montag   | Lothar        | 9. 10. 15. 11. 16. |
| 23                            | Dienstag | Georg         | April.             |
| 24                            | Mittw.   | Albert        |                    |
| 25                            | Donner.  | Marc. Ev.     | Die Sonne tritt    |
| 26                            | Freitag  | Raimarus      | den 21. in den     |
| 27                            | Sonnab.  | Anastasius    | Stier.             |
| 18. Vom guten Hirten.         |          |               |                    |
| 28                            | Sonnt.   | 2. Mis. Dom.  |                    |
| 29                            | Montag   | Sibylla       |                    |
| 30                            | Dienstag | Josua         |                    |





Keine Klage läßt sie schallen,  
Keine Thräne sieht man fallen;  
Kalt, verzweifelt starrt sie hin.





*Und aus der Ungeheuer Mitte  
Nimter den Handschuh mit keckem Finger.*

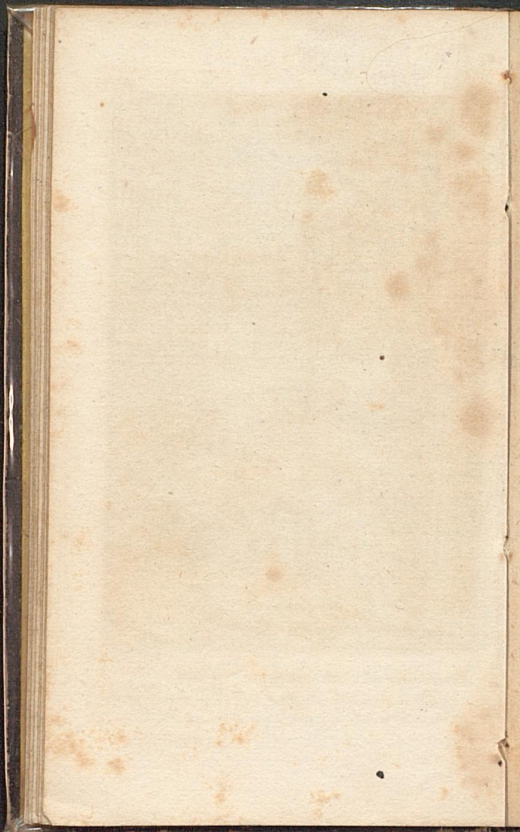

May.

|                                 |          |             |                   |
|---------------------------------|----------|-------------|-------------------|
| 1                               | Mittw.   | Ph. J. W.   | Hof-Feiertage.    |
| 2                               | Donner.  | Sigismund   | D. 1. Seb. L.     |
| 3                               | Freitag  | Erfindung   | d. Prinzess. Au-  |
| 4                               | Sonnab.  | Florian     | guste, Schwester  |
| 19. Ueber ein kleines.          |          |             | d. Königs, verma- |
| 5                               | Sonnt.   | J. Jubilate | m. Pr. Wilhelm    |
| 6                               | Montag   | Dietrich    | v. Hessenkassel.  |
| 7                               | Dienstag | Gottfried   | D. 7. Seb. L.     |
| 8                               | Mittw.   | Betttag     | der Herzoginn     |
| 9                               | Donner.  | Hiob        | von York, Halb-   |
| 10                              | Freitag  | Gordian     | Schwester des     |
| 11                              | Sonnab.  | Mamertus    | Königs.           |
| 20. Christi Hingang z. Vater.   |          |             | D. 23. Seb. L.    |
| 12                              | Sonnt.   | J. Cantate  | des Prinz. Fer-   |
| 13                              | Montag   | Servatius   | dinand, Groß-     |
| 14                              | Dienstag | Christiane  | Oheims des Kö-    |
| 15                              | Mittw.   | Sophia      | nigs.             |
| 16                              | Donner.  | Honoratus   | D. 24. Seb. L.    |
| 17                              | Freitag  | Johst       | der Pr. Louise,   |
| 18                              | Sonnab.  | Liborius    | Tochter d. Pr.    |
| 21. Von d. rechten Betekunst.   |          |             | Ferdinand, ver-   |
| 19                              | Sonnt.   | J. Rogate   | mählt m. Pr. An-  |
| 20                              | Montag   | Franz. + W. | ton v. Radzivil.  |
| 21                              | Dienstag | Prudens     | Mondviertel.      |
| 22                              | Mittw.   | Helena      | Der volle Mond    |
| 23                              | Donner.  | Himmelf. E. | d. 3. May N.      |
| 24                              | Freitag  | Esther      | Das letzte Bier-  |
| 25                              | Sonnab.  | Urban       | tel d. 15. M. N.  |
| 22. Verbeiß. des heil. Geistes. |          |             | Der neue Mond     |
| 26                              | Sonnt.   | J. Gaudi    | d. 22. May V.     |
| 27                              | Montag   | Beda        | Das erste Bier-   |
| 28                              | Dienstag | Wilhelm     | tel d. 30. May V. |
| 29                              | Mittw.   | Maximilian  | Die Juden feiern  |
| 30                              | Donner.  | Wigand      | ihre Pflügen den  |
| 31                              | Freitag  | Petronella  | 29. und 30. May.  |
|                                 |          |             | Die Sonne tritt   |
|                                 |          |             | den 22. in die    |
|                                 |          |             | Zwillinge.        |

## Junius. Brachmonat.

|                              |          |               |                  |
|------------------------------|----------|---------------|------------------|
| 1                            | Sonnab.  | Nicodem       |                  |
| 23. Von Sendung d. h. Geist. |          |               | Hof-Feiertage.   |
| 2                            | Sonnt.   | Pfingstfest   | D. 29. Geb. I.   |
| 3                            | Montag   | Pfingstmont.  | des Pr. Karl,    |
| 4                            | Dienstag | Ulrike        | driften Sohns    |
| 5                            | Mittw.   | Quat. †       | des Königs.      |
| 6                            | Donner.  | Benignus      |                  |
| 7                            | Freitag  | Lucretia †    |                  |
| 8                            | Sonnab.  | Medardus †    |                  |
| 24. V. Nicodemi Nachtgespr.  |          |               | Mondviertel.     |
| 9                            | Sonnt.   | Trinitatis    | Der volle Mond   |
| 10                           | Montag   | Dnuphrius     | d. 7. Jun. V.    |
| 11                           | Dienstag | Barnabas      | Das letzte Bier- |
| 12                           | Mittw.   | Blandine      | tel d. 13. Jun.  |
| 13                           | Donner.  | Frohnleichn.  | II.              |
| 14                           | Freitag  | Modestus      | Der neue Mond    |
| 15                           | Sonnab.  | Beit          | d. 20. Jun. II.  |
| 25. Vom reichen Manne.       |          |               | Das erste Bier-  |
| 16                           | Sonnt.   | 1. n. Trin.   | tel d. 29. Jun.  |
| 17                           | Montag   | Volkmar       | V.               |
| 18                           | Dienstag | Paula         |                  |
| 19                           | Mittw.   | Servasius     |                  |
| 20                           | Donner.  | Raphael       |                  |
| 21                           | Freitag  | Jakobina      | Die Sonne tritt  |
| 22                           | Sonnab.  | Achatius      | den 22. in den   |
| 26. V. großen Abendmahl.     |          |               | Krebs.           |
|                              |          |               | Sommers Anfang.  |
| 23                           | Sonnt.   | 2. n. Trinit. |                  |
| 24                           | Montag   | Joh. d. T. *  |                  |
| 25                           | Dienstag | Elogius       |                  |
| 26                           | Mittw.   | Jeremias      |                  |
| 27                           | Donner.  | 7 Schläfer    |                  |
| 28                           | Freitag  | Leo P. †      |                  |
| 29                           | Sonnab.  | Petr. Paul    |                  |
| 27. Vom verlorren Schaf.     |          |               |                  |
| 30                           | Sonnt.   | 3. n. Trinit. |                  |



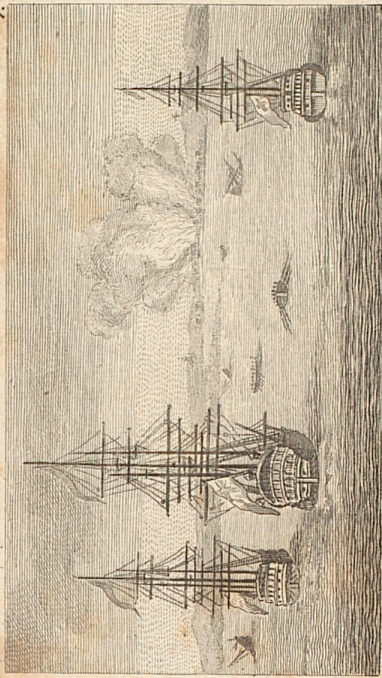

*Die brennende Stadt Paica.*

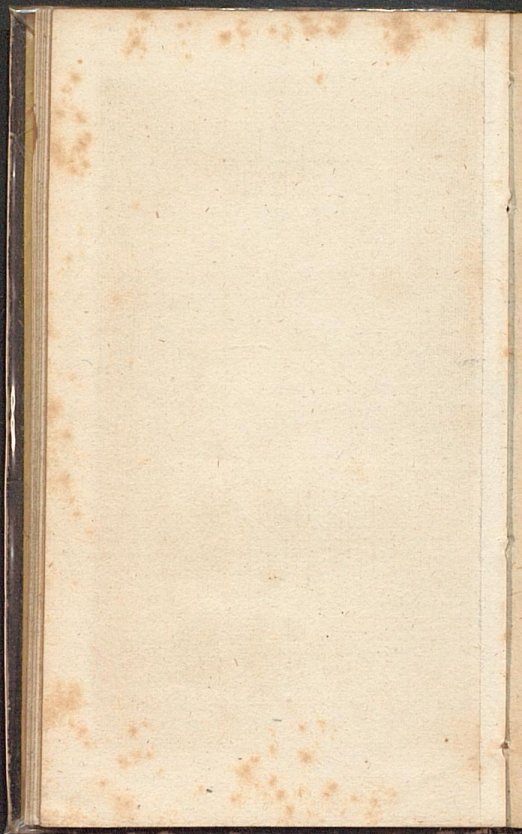

# Julius. Heumonat.

|                               |          |               |                                                             |
|-------------------------------|----------|---------------|-------------------------------------------------------------|
| 1                             | Montag   | Theobald      |                                                             |
| 2                             | Dienstag | Mar. Heimf.   | Hof-Feiertage.                                              |
| 3                             | Mittw.   | Cornel        |                                                             |
| 4                             | Donner.  | Ulrich        | D. 3. Geb. L.                                               |
| 5                             | Freitag  | Anselm        | d. Pr. Wilhelm,                                             |
| 6                             | Sonnab.  | Esaias        | zweiten Bruders<br>des Königs.                              |
| 28. V. Splittter im Auge.     |          |               |                                                             |
| 7                             | Sonnt.   | 4. n. Trinit. | D. 13. Geb. L.                                              |
| 8                             | Montag   | Kilian        | d. Pr. Charlotte,                                           |
| 9                             | Dienstag | Cyrillus      | ältesten Tochter<br>des Königs.                             |
| 10                            | Mittw.   | 7 Brüder      |                                                             |
| 11                            | Donner.  | Pius          |                                                             |
| 12                            | Freitag  | Heinrich      |                                                             |
| 13                            | Sonnab.  | Margar.       |                                                             |
| 29. V. Petri Fischzug.        |          |               |                                                             |
| 14                            | Sonnt.   | 5. n. Trinit. | Der volle Mond<br>d. 6. Jul. V.                             |
| 15                            | Montag   | Up. Theil.    | Das letzte Vier-<br>tel den 12. Jul.                        |
| 16                            | Dienstag | Walter        | N.                                                          |
| 17                            | Mittw.   | Merius        |                                                             |
| 18                            | Donner.  | Carolina      | Der neue Mond<br>d. 20. Jul. V.                             |
| 19                            | Freitag  | Ruth          |                                                             |
| 20                            | Sonnab.  | Elias         | Das erste Vier-<br>tel d. 23. Jul. N.                       |
| 30. Der Pharisäer Gerechthal. |          |               |                                                             |
| 21                            | Sonnt.   | 6. n. Trinit. |                                                             |
| 22                            | Montag   | Mar. Magd.    |                                                             |
| 23                            | Dienstag | Ubertine      | Die Sonne tritt<br>den 23. in den<br>Löwen.                 |
| 24                            | Mittw.   | Christine     |                                                             |
| 25                            | Donner.  | Jakob         |                                                             |
| 26                            | Freitag  | Anna          |                                                             |
| 27                            | Sonnab.  | Berthold      | Anfang d. Hunds-<br>tage.                                   |
| 31. Jesus speist 4000 Mann.   |          |               |                                                             |
| 28                            | Sonnt.   | 7. n. Trinit. | Die Juden feiern<br>den Josten die Zer-<br>störung Jerusaf. |
| 29                            | Montag   | Martha        |                                                             |
| 30                            | Dienstag | Beatrix       |                                                             |
| 31                            | Mittw.   | Sermanus      |                                                             |

# August.

|                                |          |                |                  |
|--------------------------------|----------|----------------|------------------|
| 1                              | Donner.  | Petr. Kett.    |                  |
| 2                              | Freitag  | Portiuncula    | Hof. Feiertage.  |
| 3                              | Sonnab.  | Kön. Seb. I.   | D. 3. Seb. I.    |
| 32. V. d. falschen Propheten.  |          |                | des Königs.      |
| 4                              | Sonnt.   | 8. n. Trinit.  | D. 7. Seb. I.    |
| 5                              | Montag   | Dominicus      | der verm. Für-   |
| 6                              | Dienstag | Berkl. Ehr.    | stin v. Nassau-  |
| 7                              | Mittw.   | Donat          | Oranien, Lanke   |
| 8                              | Donner.  | Ladislaus      | des Königs.      |
| 9                              | Freitag  | Romanus        |                  |
| 10                             | Sonnab.  | Laurenz        |                  |
| 33. V. ungerechten Haushalter. |          |                | Mondviertel.     |
| 11                             | Sonnt.   | 9. n. Trinit.  | Der volle Mond   |
| 12                             | Montag   | Clara          | d. 4. Aug. N.    |
| 13                             | Dienstag | Hildebrand     |                  |
| 14                             | Mittw.   | Eusebius †     | Das letzte Vier- |
| 15                             | Donner.  | M. Himmelf.    | tel d. 11. Aug.  |
| 16                             | Freitag  | Isaac          | V.               |
| 17                             | Sonnab.  | Bertram        | Der neue Mond    |
| 34. Zerstörung Jerusalems.     |          |                | d. 19. Aug. V.   |
| 18                             | Sonnt.   | 10. n. Trinit. | Das erste Vier-  |
| 19                             | Montag   | Gebald         | tel d. 27. Aug.  |
| 20                             | Dienstag | Bernhard       | V.               |
| 21                             | Mittw.   | Athanasius     |                  |
| 22                             | Donner.  | Oswald         |                  |
| 23                             | Freitag  | Zachäus        | Die Sonne tritt  |
| 24                             | Sonnab.  | Bartholom.     | den 24. in die   |
| 35. Der Pharisäer u. Zöllner.  |          |                | Sunafrau.        |
| 25                             | Sonnt.   | 11. n. Trinit. | Ende d. Hundet.  |
| 26                             | Montag   | Arenäus        |                  |
| 27                             | Dienstag | Gehard         |                  |
| 28                             | Mittw.   | Augustin       |                  |
| 29                             | Donner.  | Joh. Enth.     |                  |
| 30                             | Freitag  | Benjamin       |                  |
| 31                             | Sonnab.  | Rebecca        |                  |



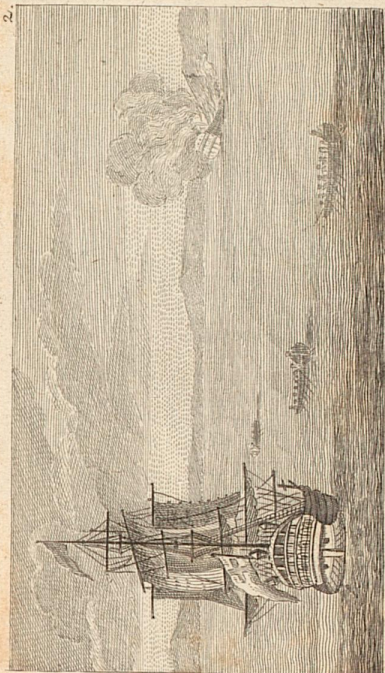

*Der Gloucester ist angezündet.*

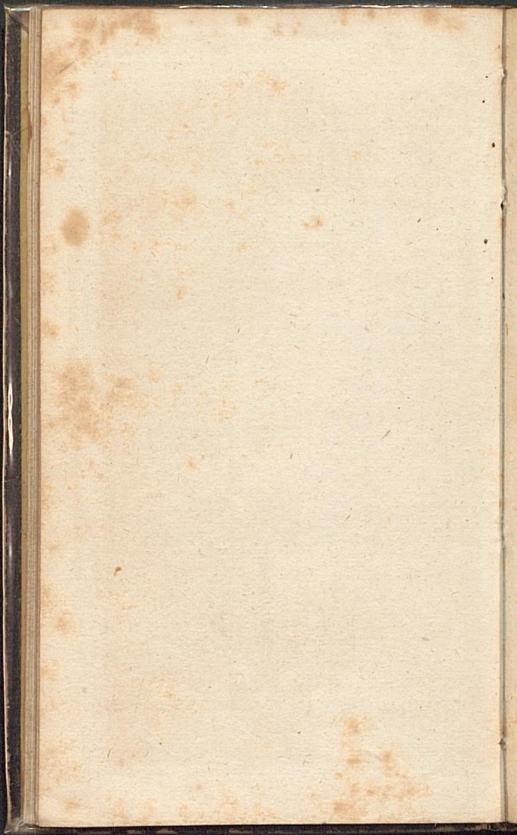

# September. Herbstmonat.

|                               |                       |                     |
|-------------------------------|-----------------------|---------------------|
| 36. Vom Landstammen.          |                       | Hof-Feiertage.      |
| 1                             | Sonnt. 12. n. Trinit. | D. 19. Seb. L.      |
| 2                             | Montag Rahel, Lea     | des Pr. August,     |
| 3                             | Dienstag Mansuetus    | Gobus des Pr.       |
| 4                             | Mittw. Moses          | Ferdinand.          |
| 5                             | Donner. Nathanael     | D. 27. Verm.        |
| 6                             | Freitag Magnus        | Tag d. Pr. Fer-     |
| 7                             | Sonnab. Regina        | dinand, Groß-       |
| 37. B. Samariter u. Leviten.  |                       | Oheims des Kö-      |
| 8                             | Sonnt. 13. n. Trinit. | nigs.               |
| 9                             | Montag Bruno          | D. 30. Seb. L.      |
| 10                            | Dienstag Gosthenes    | d. Pr. Friederike,  |
| 11                            | Mittw. Gerhard        | Tochter d. verst.   |
| 12                            | Donner. Ottilia       | Pr. Ludwig von      |
| 13                            | Freitag Christlieb    | Preußen.            |
| 14                            | Sonnab. † Erhöhung    |                     |
| 38. Von den zehn Aussätzigen. |                       |                     |
| 15                            | Sonnt. 14. n. Trinit. | Mondviertel.        |
| 16                            | Montag Euphemia       | Der volle Mond      |
| 17                            | Dienstag Lampertus    | d. 2. Sept. N.      |
| 18                            | Mittw. Quat. †        | Das letzte Vier-    |
| 19                            | Donner. Januar        | tel d. 9. Sept.     |
| 20                            | Freitag Friederike †  | N.                  |
| 21                            | Sonnab. Math. Ev. * † | Der neue Mond       |
| 39. Vom Mammensdienst.        |                       | d. 17. Sept. N.     |
| 22                            | Sonnt. 15. n. Trinit. | Das erste Viert.    |
| 23                            | Montag Joel           | d. 25. Sept. N.     |
| 24                            | Dienstag Joh. Empf.   | Die Juden feiern    |
| 25                            | Mittw. Kleophas       | das Neujahrsfest    |
| 26                            | Donner. Cyprian       | ihres 5572. Jahrs   |
| 27                            | Freitag Kos. und Dam. | d. 19. u. 20ten. u. |
| 28                            | Sonnab. Wenzel        | ihre lange Nacht    |
| 40. Vom Jüngling zu Nau.      |                       | d. 28. Septemb.     |
| 29                            | Sonnt. 16. Mich. Fest | Die Sonne tritt d.  |
| 30                            | Montag Hieronym.      | 24. in die Wage.    |
|                               |                       | Herbst Anfang.      |

## October. Weinmonat.

|                                |          |                |                                                                            |
|--------------------------------|----------|----------------|----------------------------------------------------------------------------|
| 1                              | Dienstag | Nemigius       | Hof-Feiertage.                                                             |
| 2                              | Mittw.   | Vollrad        | D. 4. Geb. L.                                                              |
| 3                              | Donner.  | Ewald          | des Pr. Friedr.                                                            |
| 4                              | Freitag  | Franz          | Heinr. Albrecht,                                                           |
| 5                              | Sonnab.  | Fides          | vierten Sohns<br>des Königs.                                               |
| 41. Vom Wasserfüchtigen.       |          |                |                                                                            |
| 6                              | Sonnt.   | 17. Erndtesf.  | D. 13. Geb. L.                                                             |
| 7                              | Montag   | Opes           | der Gemahlinn                                                              |
| 8                              | Dienstag | Ephraim        | d. Pr. Wilhelm,                                                            |
| 9                              | Mittw.   | Dionysius      | Bruders des Kö-<br>nigs.                                                   |
| 10                             | Donner.  | Amalia         | D. 15. Geb. L.                                                             |
| 11                             | Freitag  | Burhard        | des Kronprinz.                                                             |
| 12                             | Sonnab.  | Ehrenfried     | D. 30. Geb. L.                                                             |
| 42. V. vornehmsten Gebot.      |          |                |                                                                            |
| 13                             | Sonnt.   | 18. n. Trinit. | d. Pr. Friedrich,                                                          |
| 14                             | Montag   | Wilhelmine     | Sohns d. verst.                                                            |
| 15                             | Dienstag | Hedwig         | Pr. Ludwig.                                                                |
| 16                             | Mittw.   | Gallus         | ~~~~~                                                                      |
| 17                             | Donner.  | Florentina     | Mondviertel.                                                               |
| 18                             | Freitag  | Luc. Ev.       | Der volle Mond                                                             |
| 19                             | Sonnab.  | Ptolemäus      | d. 2. Oct. V.                                                              |
| 43. Vom Stichtbrüchtigen.      |          |                |                                                                            |
| 20                             | Sonnt.   | 19. n. Trinit. | Das letzte Bier-<br>tel d. 9. Oct. V.                                      |
| 21                             | Montag   | Ursula         | Der neue Mond                                                              |
| 22                             | Dienstag | Kordula        | d. 17. Oct. N.                                                             |
| 23                             | Mittw.   | Ceverus        | Das erste Bier-<br>tel d. 25. Oct. V.                                      |
| 24                             | Donner.  | Salome         | Der volle Mond                                                             |
| 25                             | Freitag  | Ndelheid       | d. 31. Oct. N.                                                             |
| 26                             | Sonnab.  | Amandus        | Die Juden feiern<br>ihre Lauberbütten<br>den 3. 4. 10. und<br>11. October. |
| 44. Vom hochzeitlichen Kleide. |          |                |                                                                            |
| 27                             | Sonnt.   | 20. n. Trinit. | Die Sonne tritt<br>den 24. in den<br>Skorpion.                             |
| 28                             | Montag   | Sim. Jud.      |                                                                            |
| 29                             | Dienstag | Engelhard      |                                                                            |
| 30                             | Mittw.   | Hartmann       |                                                                            |
| 31                             | Donner.  | Wolfgang †     |                                                                            |



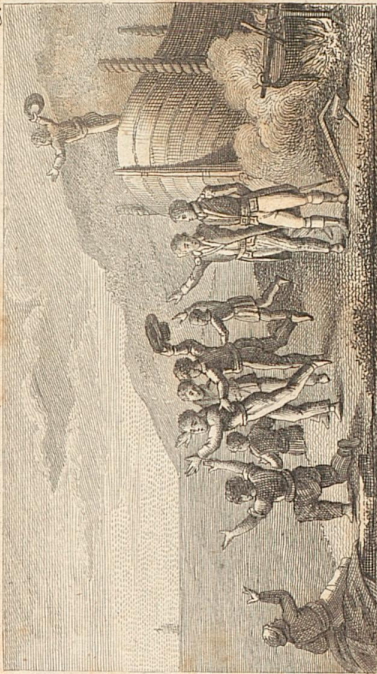

Der Centonion kommt zurück nach Tinnan.

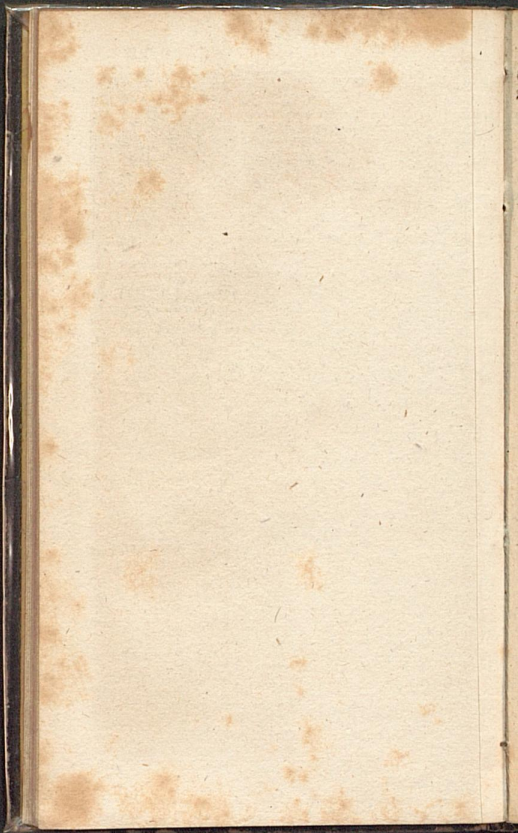

# November. Wintermonat.

|                                |          |                |                                                                                                                                                                             |
|--------------------------------|----------|----------------|-----------------------------------------------------------------------------------------------------------------------------------------------------------------------------|
| 1                              | Freitag  | Aller Heil.    | Hof-Feiertage.                                                                                                                                                              |
| 2                              | Sonnab.  | Aller Geel.    |                                                                                                                                                                             |
| 45. Des Königs. Francker Sohn. |          |                |                                                                                                                                                                             |
| 3                              | Sonnt.   | 21. n. Trinit. | D. 16. Thron-<br>besteigungstag<br>des Königs.                                                                                                                              |
| 4                              | Montag   | Charlotte      | D. 18. Seb. T.<br>der Fürstinn von<br>Nassau: Dra-<br>nien, Schwester<br>des Königs.                                                                                        |
| 5                              | Dienstag | Erich          |                                                                                                                                                                             |
| 6                              | Mittw.   | Leonhard       |                                                                                                                                                                             |
| 7                              | Donner.  | Erdmann        |                                                                                                                                                                             |
| 8                              | Freitag  | Claudius       |                                                                                                                                                                             |
| 9                              | Sonnab.  | Theodor        |                                                                                                                                                                             |
| 46. Vom Schalksnecht.          |          |                |                                                                                                                                                                             |
| 10                             | Sonnt.   | 22. n. Trinit. | Mondviertel.<br>Das letzte Bier-<br>tel d. 8. Nov.<br>B.<br>Der neue Mond<br>d. 16. Nov. B.<br>Das erste Bier-<br>tel d. 23. Nov.<br>B.<br>Der volle Mond<br>d. 30. Nov. B. |
| 11                             | Montag   | Mar. Bisch.    |                                                                                                                                                                             |
| 12                             | Dienstag | Kunibert       |                                                                                                                                                                             |
| 13                             | Mittw.   | Eugen          |                                                                                                                                                                             |
| 14                             | Donner.  | Levin          |                                                                                                                                                                             |
| 15                             | Freitag  | Leopold        |                                                                                                                                                                             |
| 16                             | Sonnab.  | Ottomar        |                                                                                                                                                                             |
| 47. Vom Zinsgrofchen.          |          |                |                                                                                                                                                                             |
| 17                             | Sonnt.   | 23. n. Trinit. |                                                                                                                                                                             |
| 18                             | Montag   | Gottschalk     |                                                                                                                                                                             |
| 19                             | Dienstag | Elisabeth      |                                                                                                                                                                             |
| 20                             | Mittw.   | Edmund         |                                                                                                                                                                             |
| 21                             | Donner.  | Mar. Opf.      |                                                                                                                                                                             |
| 22                             | Freitag  | Ernestine      |                                                                                                                                                                             |
| 23                             | Sonnab.  | Clemens        |                                                                                                                                                                             |
| 48. Von Jairi Töchterlein.     |          |                |                                                                                                                                                                             |
| 24                             | Sonnt.   | 24. n. Trinit. | Die Sonne tritt<br>den 23. in den<br>Schützen.                                                                                                                              |
| 25                             | Montag   | Katharina      |                                                                                                                                                                             |
| 26                             | Dienstag | Konrad         |                                                                                                                                                                             |
| 27                             | Mittw.   | Loth           |                                                                                                                                                                             |
| 28                             | Donner.  | Günther        |                                                                                                                                                                             |
| 29                             | Freitag  | Noah           |                                                                                                                                                                             |
| 30                             | Sonnab.  | Andreas *      |                                                                                                                                                                             |

## December. Christmonat.

|                                     |          |               |                   |
|-------------------------------------|----------|---------------|-------------------|
| 49. Von Chr. Einzug in Jerusalem.   |          |               |                   |
| 1                                   | Sonnt.   | 1. Advent     | Hof: Feiertage.   |
| 2                                   | Montag   | Candida       | D. 24. Verm.      |
| 3                                   | Dienstag | Cassian       | S. des Königs.    |
| 4                                   | Mittw.   | Barbara       | D. 30. Geb. S.    |
| 5                                   | Donner.  | Abigail       | des Pr. Heinrich, |
| 6                                   | Freitag  | Nicolaus      | Bruders des Kö-   |
| 7                                   | Sonnab.  | Antonia       | nigs.             |
| 50. V. d. Zeichen d. jüngst. Tages. |          |               |                   |
| 8                                   | Sonnt.   | 2. Advent     | ~~~~~             |
| 9                                   | Montag   | Joachim       | Mondviertel.      |
| 10                                  | Dienstag | Judith        | Das letzte Vier-  |
| 11                                  | Mittw.   | Waldemar      | tel den 7. Dec.   |
| 12                                  | Donner.  | Epimachus     | N.                |
| 13                                  | Freitag  | Lucia         | Der neue Mond     |
| 14                                  | Sonnab.  | Israel        | d. 15. Dec. N.    |
| 51. Johannis Gesandtschaft.         |          |               |                   |
| 15                                  | Sonnt.   | 3. Advent     | Das erste Vier-   |
| 16                                  | Montag   | Ananias       | tel d. 22. Dec.   |
| 17                                  | Dienstag | Lazarus       | N.                |
| 18                                  | Mittw.   | Quatember †   | Der volle Mond    |
| 19                                  | Donner.  | Manasse       | d. 29. Dec. N.    |
| 20                                  | Freitag  | Abraham †     |                   |
| 21                                  | Sonnab.  | Thom. Ap. * † |                   |
| 52. Von Johannis Zeugnis.           |          |               |                   |
| 22                                  | Sonnt.   | 4. Advent     | Die Sonne tritt   |
| 23                                  | Montag   | Ignaz         | den 22. in den    |
| 24                                  | Dienstag | Adam, Eva †   | Steinbock.        |
| 25                                  | Mittw.   | 5. Christtag  | Winters Anfang.   |
| 26                                  | Donner.  | Stephan       |                   |
| 27                                  | Freitag  | Joh. Ev. *    |                   |
| 28                                  | Sonnab.  | Unsch. Kindl. |                   |
| I. Von Simeon und Hanna.            |          |               |                   |
| 29                                  | Sonnt.   | N. Christ.    |                   |
| 30                                  | Montag   | David         |                   |
| 31                                  | Dienstag | Sylvester     |                   |



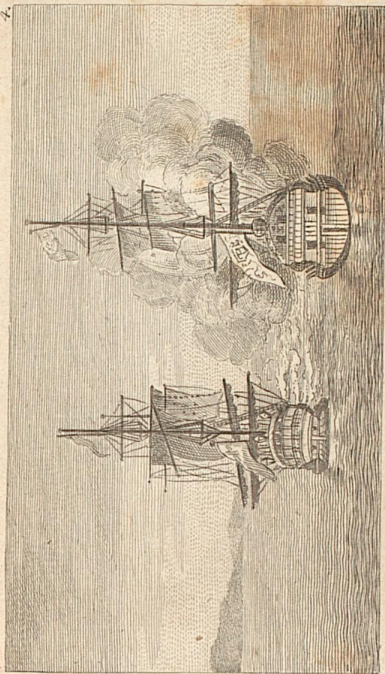

*Gefecht mit der Galion.*

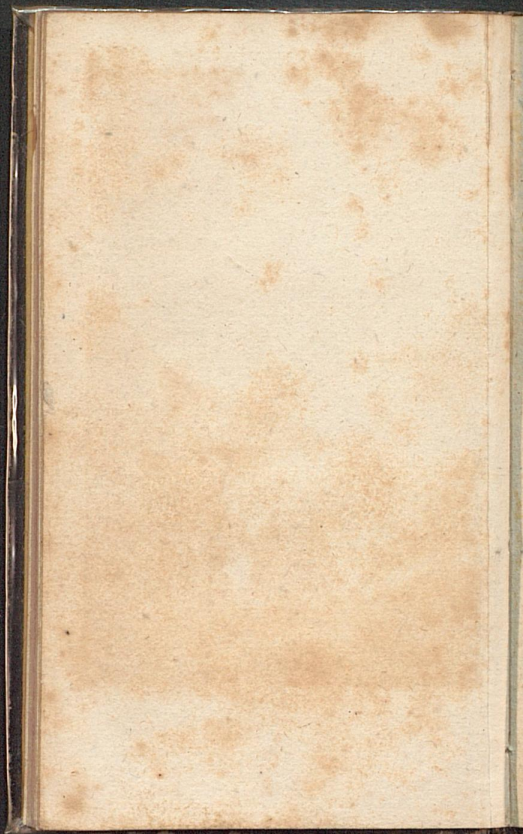



*Merothaus del. et sc. Berlin 1610.*





*Messner del. et sc. Berlin 1811.*

*Der Gross-Glockner.*





