



**Verzeichnis**  
der  
**Burger der Stadt Bern**  
auf 1. Januar 1910

(Nach amtlichen Quellen bearbeitet und von der  
Burgerkanzlei durchgesehen.)



**Bern**  
Druck und Verlag von Stämpfli & Cie.



W.  
3

7-

Aus dem Nachlaß  
von  
Peter Göring  
† 27. August 1927.  
Geschenk  
seiner Kinder



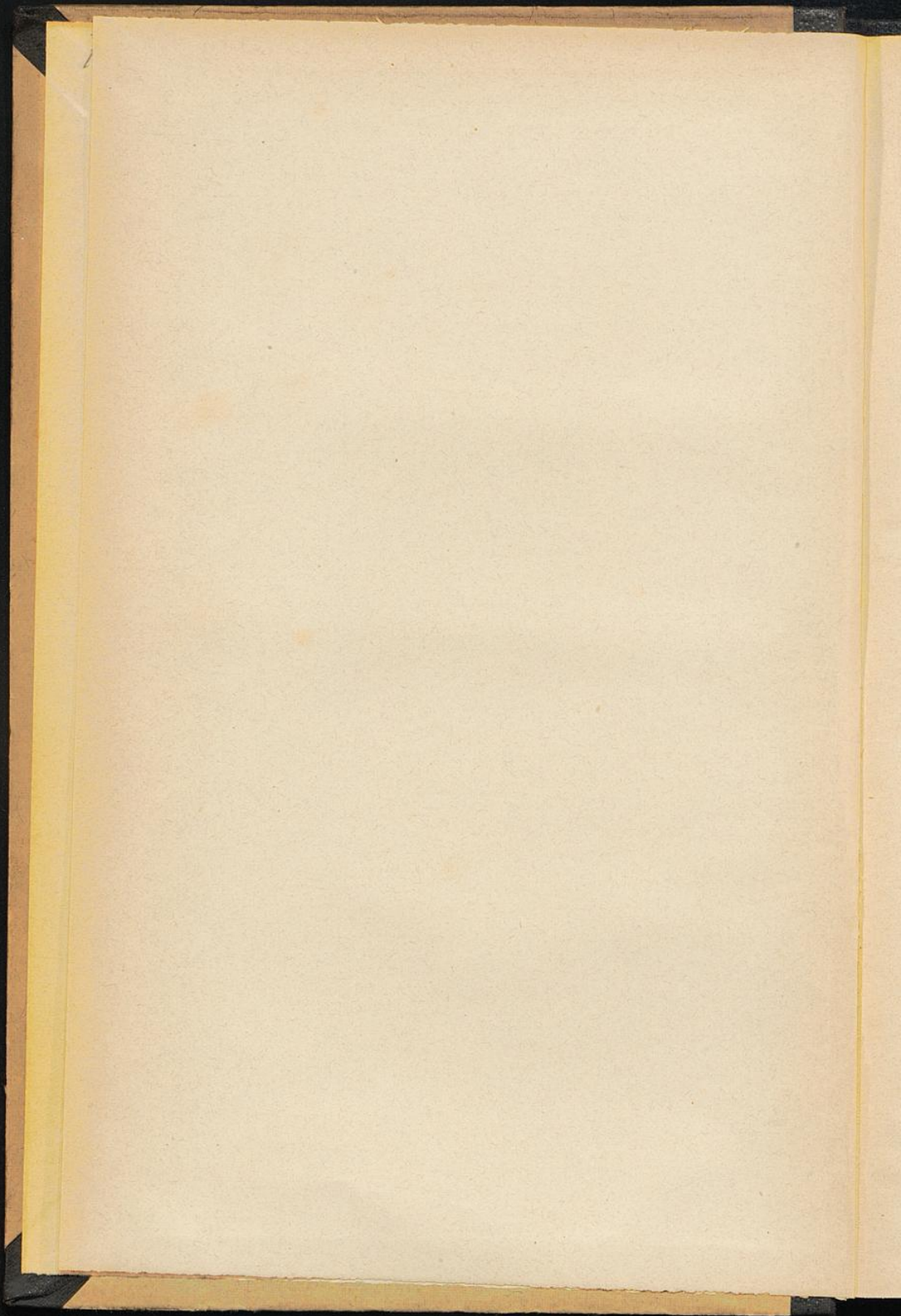

Verzeichnis  
der  
**Burger der Stadt Bern**

auf 1. Januar 1910.

—◆—  
(Aus amtlichen Quellen bearbeitet und von der Burgerkanzlei  
durchgesehen.)

—◆—  
**Bern.**  
Druck und Verlag von Stämpfli & Cie.  
1910.

N. N. W. 2303

Verzeichnis<sup>2te</sup>

Bürger der Stadt Bonn



38. g. 2131



## Inhaltsverzeichnis.

	Seite
Vorbericht . . . . .	V
Anleitung zum Gebrauche des Namensverzeichnisses . . . . .	VII
Namensverzeichnis der einzelnen Bürger . . . . .	1
Anhang:	
I. Fortlaufendes alphabetisches Verzeichnis der jetzigen bürgerlichen Geschlechter . . . . .	367
II. Nach den Gesellschaften geordnete Übersicht der Bürger- schaft . . . . .	374
III. Besondere Zusammenstellungen und Vergleichen:	
A. In betreff des jetzigen Bestandes:	
1. Nach der Kopffzahl der Geschlechter:	
a. Starke Kopffzahl . . . . .	386
b. Schwache Kopffzahl . . . . .	386
2. Nach dem Alter:	
a. Älteste Bürger . . . . .	387
b. Älteste Bürgerinnen . . . . .	387
c. Älteste Ehen . . . . .	389
3. Nach dem Aufenthalt . . . . .	390
B. Vergleichung der Verzeichnisse von 1906 und 1910 .	390
1. Ausgestorbene Geschlechter . . . . .	390
2. Neu aufgenommene Geschlechter . . . . .	390
3. Bestand der Gesellschaften . . . . .	392
IV. Verzeichnis der Geschlechter nach den Jahren ihres Ein- tritts ins Bürgerrecht . . . . .	392
Berichtigungen . . . . .	399

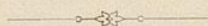

## Erklärung der Abkürzungen.

---

- a. = aus.  
B. = Bruder oder Bruders.  
B. Sp. = Burgerspital.  
c = copuliert.  
E. E. = ewige Einwohner. — B. = Bürger.  
Fr. = Frau.  
G. = Groß.  
gesch. = geschieden.  
Kstg. = Kostgänger oder Kostgängerin.  
HB. = Halbbruder.  
HSchw. = Halbschwester.  
Ldsß. = Landsassen, nach dem Gesetze von 1859  
zugeteilte Bürger.  
M. = Mutter.  
N. A. = Nordamerika.  
o. G. = ohne Gesellschaft.  
S. = Sohn.  
Schw. = Schwester.  
T. = Tochter.  
v. = von.  
verw. = verwitwet.  
V. = Vater oder Vaters.  
W. = Witwer oder Witwe.  
† = gestorben.

Aus obigem ergeben sich die einzelnen Zusammen-  
setzungen, wie VBS. (Vaters Bruders Sohn), MSchw. (Mutter  
Schwester) u. s. f. von selbst.

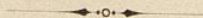



## Vorbericht.

Nachdem die letzte Ausgabe des Bürgerbuches vom Jahre 1906 seit einiger Zeit vergriffen ist, wird dem sich dafür interessierenden Publikum hiermit eine neue, die zwölfte, Auflage des Bürgerverzeichnisses der Stadt Bern dargeboten.

Die Bearbeitung der vorliegenden Auflage ist vom bisherigen Verfasser, Herrn Paul Flügel, Beamter der S. B. B., übernommen worden.

Die neue Ausgabe enthält möglichst genau alle Veränderungen, welche vom 1. Januar 1906 bis 1. Januar 1910 im Bestande der Bürgerschaft vor sich gegangen sind.

*Zweck* und *Anordnung* des Buches sind im ganzen *gleich* geblieben.

Obschon bloss eine vom Burgerrate unterstützte Privatunternehmung, zunächst zum Gebrauche des dabei interessierten Publikums, dann aber auch als ein dienliches Hilfsmittel für die Behörden und Beamten der Bürgerschaft und deren Gesellschaften, soll es dennoch insofern amtlichen Charakter haben, als sämtliche Angaben sowohl von der Tit. Burgerratskanzlei als den Herren Gesellschaftssekretären geprüft und berichtigt worden sind. Es soll somit eine völlige Übereinstimmung mit den bestehenden

VI

amtlichen Quellen vorhanden sein, wozu bei einzelnen im Auslande niedergelassenen Burgern auch einige zuverlässige Privatangaben ergänzend hinzugekommen sind. Immerhin könnten auch jetzt noch infolge von Berichtigungen nach der ersten Drucklegung einzelne Irrtümer in der Numerierung und den Verwandtschaftsableitungen vorkommen, die man bestens entschuldigen möge.

Über die *Weise der Benutzung* gibt die nachstehende *Anleitung* die nötige Auskunft.

Indem wir noch der gesamten Burgerratskanzlei, insbesondere dem Herrn Kommissionsschreiber von Tavel, sowie den Herren Zunftsekretären, für die mühevollen und eingehenden Unterstützung der Arbeit den besten Dank aussprechen, bitten wir um Berichtigung allfälliger Irrtümer und empfehlen das Buch dem Wohlwollen des Publikums bestens.

*Bern*, im Frühjahr 1910.

**Stämpfli & Cie.**

## Anleitung zum Gebrauche des Namensverzeichnisses.

Das Verzeichnis führt die dermaligen burgerlichen *Familien* in alphabetischer Ordnung auf, und zwar mit derjenigen Schreibart der Namen, welche in den Stammregistern als die jetzt übliche, im Gegensatze zu der frühern, bezeichnet ist.

*Gleichlautende Namen verschiedener Familien* sind mit A und B bezeichnet, und wenn weder der Stammort, noch die Zeit der Aufnahme ins Bürgerrecht genau unterscheidende Merkmale für diese Familien sind, so ist ihnen noch die Angabe ihrer Wappen oder wenigstens der voneinander abweichenden Bestandteile derselben beigelegt worden.

Das Prädikat „von“ findet sich bei einigen Namen bereits *ursprünglich* in den Stammregistern vor; andere Familien aber haben dieses Prädikat erst *später* angenommen und mit Bewilligung des Burgerrates auch in die Stammregister eintragen lassen, teils auf den Großratsbeschluß vom 9. April 1783, der jedem regimentsfähigen Geschlechte hierzu die Erlaubnis gab, teils auf andere Rechte gestützt.

Auf den Familiennamen folgt der *Stammort*, der aber bei einigen Geschlechtern gar nicht mehr ausfindig gemacht werden kann, bei andern nur auf zweifelhaften, widersprochenen Angaben beruht.

Die auf den Stammort oder den Familiennamen folgenden Zahlen bezeichnen das *Alter* der betreffenden Geschlechter, d. h. deren Aufnahme ins Bürgerrecht. Bei den einen ist das Jahr dieser Aufnahme in den Stammregistern genau angegeben, und in diesem Falle ist die

Jahreszahl einfach ausgesetzt, oder sie sind zuerst ewige Einwohner, d. h. Bürger ohne Regimentsfähigkeit gewesen und erst später in das vollständige Bürgerrecht aufgenommen worden, in welchem Falle dann die Jahreszahlen bei beiden Annahmen angegeben sind. Noch andere sind zuerst Bürger gewesen, haben dann das Bürgerrecht verloren, später aber wieder erlangt, oder sie sind unter die ewigen Einwohner versetzt worden und haben erst später das volle Bürgerrecht wieder erlangt. Bei einigen Familien hingegen gehen die Stammregister nicht bis auf den Eintritt der Familie ins Bürgerrecht zurück, sondern führen nur dasjenige Individuum an, von welchem das jetzt lebende Geschlecht in seinen verschiedenen Zweigen direkt abstammt, ohne daß damit der ursprüngliche Stammvater der Familie bezeichnet sein soll. In diesem Falle hat das Alter eines Geschlechtes nicht aus amtlichen Quellen, sondern nur nach den Angaben teils der jetzt lebenden Glieder desselben, teils sachkundiger, allein unter sich nicht immer einstimmiger Genealogen bestimmt werden können. Es ist deshalb bei den Namen der betreffenden Familien sowohl die Zahl des Jahres, bis zu welchem sie ihren Ursprung zurückführen, als diejenige, wo sie zum erstenmal im Stammregister erscheinen, ausgesetzt worden.

Die den ehemaligen *Landsassen und Heimatlosen* angehörigen Familien, welche infolge des Gesetzes vom 8. Juni 1859 der Burgerschaft zugeteilt worden, sind hinter dem Familiennamen bezeichnet mit „Ldsß. 1861“.

Den Familiennamen ist endlich die Angabe der *Gesellschaften* beigesetzt, welchen sie angehören; einfach, wenn dies nur bei *einer* Gesellschaft der Fall ist, oder durch *a, b* etc. unterschieden, wenn das Geschlecht auf *mehrere* Gesellschaften verteilt ist. Bei denjenigen neu aufgenommenen Familien, welche seit der Reorganisation von 1888 keiner Gesellschaft mehr beigetreten sind, fehlt natürlich die Angabe einer Gesellschaft. In den Zusammenstellungen auf pag. 374 etc. sind diese Familien unter „ohne Gesellschaft“ zusammengefasst.

Die *Ordnung*, in welcher die einzelnen Zweige und Personen aufeinander folgen, ist die gleiche, die im amtlichen Bürgerrodel beobachtet ist, wo das System an-

genommen ist, daß die Deszendenten eines ältern Zweiges immer denjenigen eines jüngern vorangehen.

Die Zahl, welche in der äußersten Kolonne links steht, ist die fortlaufende *Kopfzahl der einzelnen lebenden Individuen* einer jeden Familie auf 1. Januar 1910.

Die links vor jedem einzelnen Namen in der Linie stehende Zahl gibt das *Geburtsjahr* an.

Die *Jahreszahl der Kopulation einer Ehe* steht hinter dem Namen der Frau mit dem vorgesetzten Buchstaben *c* (copuliert).

Ausser den *Namen der lebenden burgerlichen Personen* enthält das Verzeichnis: 1. die verstorbenen Eltern, welche dem Namen des ältesten Kindes mit Angabe ihres Amtes oder Berufes beigesezt sind. 2. Die verstorbenen Ehemänner noch lebender Witwen, mit Angabe des Todesjahres. 3. Die verstorbenen Ehefrauen von noch lebenden Witwern, ebenfalls mit Angabe des Todesjahres. 4. Die seit der letzten Ausgabe 1906 an Nichtburger verheirateten Töchter, sowie die früher nach auswärts verhehelichten Töchter, wenn deren Vater oder Mutter noch lebt, aber ohne fortlaufende Nummern und eingeklammert.

Ferner werden die an Bürger verheirateten Töchter, so lange Vater oder Mutter noch leben, auch in der Familie ihrer Eltern genannt, zählen aber nur in der Familie ihres Ehegatten.

Zur Nachweisung der *verwandtschaftlichen Beziehungen* der einzelnen Personen unter sich ist folgendes Verfahren eingeschlagen worden:

Die *auf- und absteigende Linie* wird durch verschiedene nebeneinander stehende Kolonnen bezeichnet. Die älteste vorhandene Generation steht in der ersten Kolonne, welche sich an diejenige der Kopfzahl und des Geburtsjahres unmittelbar anschließt; die Kinder derselben werden einwärts in die zweite, und deren Kinder wieder einwärts in die dritte Kolonne gesetzt.

Die Geschwister, mögen sie nun noch Eltern haben oder selbst die älteste Generation bilden, folgen in der Regel dem Alter nach aufeinander. Sind alle unverheiratet, so werden sie in fortlaufenden Linien zusammen-

gestellt; wenn sich aber unter ihnen verheiratete Brüder befinden, so erhalten diese als Stifter einer neuen Familie eine besondere Linie.

Haben Geschwister im letztern Fall überdies keine Eltern mehr und stehen sie deshalb in der ersten Kolonne, so wird die Verwandtschaft unter ihnen durch B. = Bruder und Schw. = Schwester hinten am Namen angedeutet, und zwar so, daß bei jüngern Geschwistern immer nur auf das älteste, bei diesem aber auf alle andern verwiesen wird. Auch die Bezeichnung der übrigen Verwandtschaften wird nicht bei jedem einzelnen, sondern nur bei dem ältesten der Geschwister ausgesetzt, bei den übrigen aber gar nicht, wenn sie in fortlaufenden Linien stehen, sonst aber durch etc. angedeutet.

Die *Seitenlinien* sind nicht weiter als bis zum dritten und vierten Grade bezeichnet, also nur die Brüder und die Schwestern der beiden Eltern und die Kinder dieser Brüder und Schwestern. Die verwandtschaftlichen Beziehungen der letztern Art sind übrigens nur bei den Namen ausgesetzt worden, die in der ersten Kolonne stehen; bei denjenigen der zwei innern Kolonnen ergehen sie sich von selbst.

Die Bezeichnungen der Seitenlinien sind: VB. = Vaters Bruder; VSchw. = Vaters Schwester; MB. = Mutter Bruder, MSchw. = Mutter Schwester; BS. = Bruders Sohn, BT. = Bruders Tochter; SchwS. = Schwester Sohn, SchwT. = Schwester Tochter; VBS. = Vaters Bruders Sohn, VBT. = Vaters Bruders Tochter usw.

Wenn auf die Bezeichnung eines Verwandtschaftsgrades unmittelbar eine Ziffer folgt, so ist damit die diese Ziffer tragende Person der *nämlichen* Familie und deren Unterabteilung gemeint. Geht hingegen die Verwandtschaft auf eine andere Familie über, so wird der Name dieser letztern der Ziffer beigesetzt, und es ist dann die bezeichnete Nummer der genannten Familie aufzuschlagen.

Wenn jemand zu *mehreren* Personen in dem *nämlichen* Grade der Verwandtschaft steht, so werden die Bezeichnungen dieser Personen durch ein Komma, bei verschiedenen Verwandtschaftsgraden aber durch ein Semikolon voneinander getrennt.

Die Ehe ist durch eine Klammer { angedeutet, welche die auf zwei untereinander stehenden Linien sich befindenden Namen des Gatten und der Gattin umfaßt. Die Ehegattin wird mit ihrem ursprünglichen Familiennamen angeführt, und zwar, wenn sie burgerlicher Herkunft ist, so, daß ihrem Vornamen die Bezeichnung des nächsten gleichnamigen Verwandten ihrer Familie beigelegt wird, falls ein solcher noch innerhalb der oben angeführten Verwandtschaftsgrade am Leben ist.

Ist der Ehegatte gestorben, so nimmt die Witwe im Verzeichnisse dessen Stelle ein, und es wird ihr dessen Namen mit allen verwandtschaftlichen Beziehungen beigelegt. Umgekehrt, wenn eine Ehegattin burgerlicher Abkunft gestorben ist, so wird ihr Name mit ihren verwandtschaftlichen Beziehungen dem des Witwers beigelegt. Die Angabe des *Todesjahres* († . .) bezieht sich immer auf die Person, deren Namen oder verwandtschaftliche Beziehungen *unmittelbar vorangehen*.

Die *durch Heirat entstandenen Verwandtschaften und Schwägerschaften* ergeben sich von selbst aus den angeführten Bezeichnungen der Blutsverwandtschaften und der Ehen.

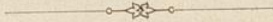

Faint, illegible text, likely bleed-through from the reverse side of the page. The text is arranged in several paragraphs, with some lines appearing to be part of a list or numbered items. The ink is very light and difficult to discern against the aged paper.

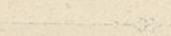



1. **Aberegg** aus Büren a. A. Metzgern.

- Nr. Geb.                      Aufgenommen 1892.
- 1 856 { Gustav Cäsar, Banquier, B. v. 3, 5, Fr. Kehrer 4.  
2 59 { Emma Berta Susanna, T. v. Bossart, Rud. Ludw.,  
          { Friedensrichter († 75), aus Bern, u. der Susanna  
          { Holzer aus Erlenbach († 87), c 88.

Aufgenommen 1900.

- 3 67 { Johann Otto, Dir. der Hasler A.-G. Telegraphen-  
          { werkstätte, B. v. 1 etc.  
4 71 { Rosa Lina Amelie geb. Roth, a. Seedorf, c 99.  
5 64 Paul Sigmund, Metzgermeister, B. v. 1 etc.

2. **Adamina** aus Orselina (Tessin). 1894. Kaufleuten.

- 1 37 { Johann Baptist, Oberzollsekretär.  
2 51 { Juliette Valloton aus Vallorbe, c 76.  
3-4 77 { Mathilde Emma, c 07 mit Roland Bernhard  
          { Brüstlein, Fürsprecher a. Basel). — 80 Alfred  
          { Markus Joseph, Ing. — 89 Viktor Arnold.

3. **Äschbacher** aus Radelfingen. 1899. Obergerwern.

- 1 69 { Robert, Pfarrer am Münster.  
2 79 { Blanche Louise Alice, T. v. Conrad 1, c 98.  
3-7 99 Alice Dora. — 01 Gertrud Maria. — 03 Fried-  
          { rich Robert Felix. — 05 Käthe Elisabeth. —  
          { 08 Max Rudolf Siegfried.

4. **Affolter** aus Koppigen. Aufgenommen 1891-1906.

- 1 70 Emil Otto, Kommiss in Lochbach b. Burgdorf.  
2 76 { Rudolf, Kaufmann, S. v. Jakob, Metzger († 94)  
          { u. d. Maria Blaser († 81), B. v. 5.  
3 76 { Anna Schwob aus Lampenberg, c 900.  
4 01 Jakob Rudolf.  
5 79 Frida, Schw. v. 1.

5. **Ahlvers** aus Fuhrberg, Hannover. 1890.

Nr. Geb.

- 1 875 { Heinrich Friedrich Arthur, Kaufm., S. v. Friedr.  
 Wilhelm, Reitlehrer († 08) u. der Verena Moser  
 aus Steffisburg († 97).  
 2 75 { Emma Berger aus Mühledorf, c 09.

6. **Allemann** aus Wiedlisbach. 1866. Schiffleuten.

- 1 58 Rudolf, gew. Lederhändler in Konstantinopel.  
 S. v. Joh. Rud., Handelsmann († 82), u. der Marg.  
 Elisabeth Koch aus Lüen, Graubünden († 88).

7. **Ambrecht**. Ldsß. 1861. Kaufleuten.

- 1 65 Marianne Allemann aus Farnern, Oberbipp, W.  
 III. Ehe von Jakob, Gutsbes. in Münchenbuchsee  
 († 08).  
 2 96 Jakob Ernst.

8. **Ammann** aus Madiswil. 1896.

- 1 42 Jakob, gew. Revisor d. Kantonsbuchhaltereirei, Ab-  
 gesch. d. Susanna Magdal. Schulze geb. Hutter.

9. **Amstein** aus Wila, Zürich. 1888. Mohren.

- 1 52 { Adolf, gew. Stadtmissionar, Prediger in Gümligen.  
 2 46 { Rosalie Aug. Glinz, geb. Bärlocher, a. St. Gallen,  
 c 86.

10. **Anken** aus Därstetten. 1865. Metzger.

- 1 59 Klara Fäs aus Schöftland, Aargau, Schw. von  
 Frau Wyss D 2; W. v. Joh. Robert, Dr. med., Arzt  
 († 91), S. v. Joh. Jakob, Vorsteher der Privat-  
 blindenanstalt († 79), u. d. Sus. Kath. Rieder a.  
 St. Stephan († 91).  
 80 (Clara, c 02 mit Hans Ryser, Arzt aus Sumis-  
 wald). — 82 (Johanna, Fr. Ziegler B 9).

11. **Appenzeller** A aus St. Gallen. 1863. Metzgern.  
Nr. Geb.

- 1 843 Karolina, Privatlehrerin, T. v. Jakob Konstantin Amadeus, Pfarrer an der Kirche z. H. Geist († 99) u. d. Rosina Karol. Luise Müller a. Nidau († 01); Schw. v. 2, 3; MSchwT. von Kuhn 14 etc.
- 2-3 45 Karl, Buchbinder, B. v. 1 etc. — 48 Konrad Emil, Handelskommiss, B. v. 1 etc.

12. **Appenzeller** B aus Rohrbach.

a. Mohren. 1889.

- 1 49 Anna Margarita, Schw. v. Steck A b 17 etc., W. v. Gottfried, Lehrer u. Organist († 09).
- 2 82| Gotthold Emanuel, Pfarrer in Rapperswil.
- 3 85| Sophie Frey aus Brugg, c 07.

b. 1892. Metzgern 1893.

- 1 48 Gottlieb Friedrich, Lehrer a. Freien Gymnasium, W. v. Elise Karoline Agnes Blocher a. Meiringen († 06).
- 2-5 83 Alice Luise Agnes. — 91 Klara Maria. — 93 Anna Erika. — 900 Elisabeth Magdalena.

13. **Arnd** aus Oberburg, ursprünglich aus Hanau. 1879.  
Pfißtern.

- 1 59 | Alex. Samuel Anton, Ing. in St. Petersburg, S. v. Johann Karl Theodor, Fabrikant († 08), u. der Johanna Klara Weishaupt a. Hanau († 08); B. v. 8.
- 2 66 | Maria Martha Krauss a. Augsburg, c 91.
- 3-7 92 Margarita Elsa Johanna. — 95 Magdalena Sophie. — 97 Klara Charlotte Elisabeth. — 99 Olga Helene. — 01 Woldemar Boris.
- 8 65| Karl Wilhelm, Prof., Dr. med., Inselarzt, B. v. 1.
- 9 70| Hermine Jeanne Largin a. Zollikofen, c 92.
- 10-12 93 Walter Karl. — 96 Wilhelm Alexander. — 98 Helena Elisabeth.

14. **Arni** aus Bibern, Solothurn. 1904. Schmieden.  
 Nr. Geb.  
 1 864) Johann Gottfried, Pfarrer in Münchenbuchsee.  
 2 61) Elise Berta, Schw. v. Steiger Ca 4, c 89.  
 3-7 91 Berta Johanna. — 92 Berta Klara Margareta. — 95 Berta Emilie. — 99 Johann Rudolf. — 900 Otto Jakob.
15. **Arnold**. Ldsß. 1861. Schmieden.  
 1 45 Peter, Schneider, W. II. Ehe v. Elisabeth Bürki geb. Schöni, verw. Wenger († 92).  
 Aus I. Ehe mit Maria Brechbühl a. Trachselwald († 74): 73 (Emma, c 98 mit J. Bruggeman aus Holland).
16. **Auer** aus St. Gallen. 1902. Affen.  
 1 43 Maria Elise Henking a. St. Gallen, W. v. Johann Wilhelm, Architekt b. d. Generaldir. d. SBB († 06).  
 2-4 71 Margareta Emma (sei verheiratet). — 77 Karoline Helena Elisabeth. — 81 Marie Elisabeth. — 85 (Wilhelmine, c 08 mit Dr. phil. Ferd. Moriz Heinr. Güterbock aus Berlin).
17. **Axt**. Bisher heimatlos. 1902.  
 1 72) Jakob, Fabrikarbeiter.  
 2 65) Margarete Kunkler aus Mühlethurnen, c 98.
18. **Bachmann** aus Dießbach b. Thun. 1440—1638.  
 Schmieden.  
 1 38 { Hermann Emil Rudolf, Kaufmann in Haunstetten bei Augsburg, S. v. Johann Rudolf, Pfarrer zu Grafenried († 75), und der Anna geb. Renfer aus Lengnau († 72); B. v. 6; MBS. v. Gerster A 1, etc.  
 2 55 { Crescentia Schwald a. Ehekirchen, Bayern, c 78.  
 3-5 80 Emma Magdalena Georgina. — 84 Amanda Luise Crescentia. — 87 Hermine Rosa Emilie.  
 6 45 Ernst Moritz Rudolf, Ökonom in Dillingen a. D., Bayern, B. v. 1; W. von A. Barbara Hahl aus Münchingen, Württemberg († 01).

Nr.	Geb.	
7	867	Armin Johann Rudolf, Brauereibesitzer in Dillingen a. D., Bayern.
8	75	
9	99	
10-11	73	Emil Friedr. Rudolf. — 79 Emma Maria Luise.

19. **Bachofner** a. Theilingen, Zürich. 1890. Schiffleuten.

1	48	Elisabeth Karolina Bürki aus Kurzenberg, W. II. Ehe v. Karl, Sigrist am Münster († 01).
---	----	---

20. **Ballif** aus Neuenstadt. 1840. Kaufleuten.

1	31	Sophie Luise Anna, T. v. Jak. Ferd. Aug., Handelsmann († 65), u. der Luise Rosa Klenk aus Neuenstadt († 70); Schw. v. 2.
2	40	Karl Eduard, Privatier, B. v. 1 etc.
3	40	Sophie Rosa Cäcilie, Schw. v. Jenner 11, c 92.

21. **Balsiger** aus Köniz. 1878. Mohren.

1	58	Gottfried, Hausmeister d. B.-Spitals, S. v. Gottl., Amtsnotar († 94) u. der Elisabeth Lüthi a. Langnau († 94), B. v. 6, Fr. Steck A b 13.
2	65	
3-5	93	Karl Gottlieb. — 95 Rudolf Eduard. — 99 Elisabeth Waldburga.
6	65	Emma Spring v. Schüpfen, W. v. Karl, Oberrichter († 03), B. v. 1.
7-8	98	Wilhelm. — 99 Mathilde Emma.

22. **Bandelier** aus Sornetan. 1874. Affen.

1	43	Karl Alphons, Dr. jur. u. Fürspr., Stadtschreiber.
---	----	--

23. **Bärswyl** aus Freiburg. 1907. Schmieden.

1	64	Severin Georg, Generalagent der Karlsruher Lebens-Versicherungsgellsch.; B. v. Fr. Schmidt 3.
2	71	
3-4	93	Georges Cesar. — 98 Ida Lucie.

24. **Bäschlin** aus Schaffhausen. 1889. Mittellöwen.  
Nr. Geb.

- 1 843 f Johannes, Buchh., Präsid. d. evang. Gesellschaft.  
2 54 f Maria Theresia Züblin a. St. Gallen, c 96 (II. Ehe).  
Aus I. Ehe mit Anna Tappolet a. Ottenbach († 91):  
3 73 f Johannes Emanuel, Gerichtspräsident I.  
4 70 f Maria Martha Elisabeth, W. Gonin, T. von  
Rohr B 1, a. Lausanne, c 02.  
5 07 Margerite Anna Maria.  
75 (Bertha Susanna Margaretha, c 96 mit P. H.  
Zeller, Lehrer a. Retterswil, Aargau).  
6 76 f Theodor Rudolf, Pfarrer in Saanen.  
7 79 f Helene Martha, T. v. Hugendubel 1, c 03.  
8-9 04 Hans Heinrich. — 06 Franz Gustav.  
10-13 78 Konrad Georg, Dr. phil., Seminarlehrer. — 80  
Gotth. August, Buchhändler. — 82 Friedrich  
Karl, Pfarrer in Biberist-Gerlafingen. — 84  
Anna Sarah. — 87 (Hanna, c 09 mit Dr. phil.  
Heinr. Joh. Sam. Guyer a. Wermatswil, Zür.).

25. **Bauer** aus Landshut (Bayern). 1896.

- 1 49 f Georg Markus, Buchbinder und Papierhändler.  
2 54 f Maria Magd. Elisabeth Wyss a. Landiswil, c 75.  
76 (Maria Emilie, c 03 mit Alfred Stalder, Me-  
chaniker aus Lützelfüh).  
3 81 f Otto Moritz, Bankangestellter.  
4 80 f Rosa Enggist aus Gysenstein, c 05.  
5-6 84 Anton Felix. — 94 Max Werner.

26. **Baumann** aus Bümpliz. 1895. Affen.

- 1 35 f Friedrich, Baumeister.  
2 56 f Maria Luise Bigler a. Allmendingen, c 87.  
3-6 89 Frida. — 90 Erwin Friedrich. — 92 Paul. —  
97 Maria Hulda.

27. **Baumgart** aus Kirchdorf. 1852. Schuhmachern.

- 1 47 f Gottfr. Emil, Buchhändler, S. v. Christian, Amts-  
notar († 93) und der Rosina Meyer a. Kirchdorf  
(† 66); B. v. 3 etc.  
2 47 f A. M. Elisabeth Bögli a. Juchten, Seeberg, c 86.

Nr. Geb.

- 3 858|Ernst Traugott, Architekt, B. v. 1 etc.  
 4 61|Maria Elisa Wirth a. Ursenbach, c 88.  
 5-8 90 Felix Ernst. — 92 Helene Marie. — 97 Anna. —  
 900 Dora Amélie.

28. **Baumgartner** aus Nidau und St. Gallen. 1844.  
 Kaufleuten.

- 1 31 Friedrich, Arzt in Sta. Fé, Argentinien, S. von  
 Joh. Heinrich, Pfarrer zu Nidau († 63), a. dessen  
 I. Ehe mit Maria Elisabeth, VSch. v. Meley a 1  
 († 42); B. v. 2, MB. v. Rütte b 1; HB. v. 5, 7;  
 MBS. v. Kupferschmid 22.  
 2 42 Theodor, gew. Angestellter d. schweiz. Mobiliar-  
 assekuranz, in Amerika, B. v. 1 etc., gesch. W.  
 v. Anna Emma Rüegg a. Bauma, Kt. Zürich († 04).  
 3 69|Theodor Albert, Hoteldirektor in Nizza.  
 4 68|Anna Maria Schmid a. Mühleberg, c 97.  
 5 48 Maria, Schw. v. Kuhn 14 etc., W. v. Heinrich  
 († 94), Pfarrer in Brienz, S. v. Joh. Heinrich (s. 1),  
 aus dessen II. Ehe mit Charlotte, VBT. v. Fischer  
 A 45 († 78); B. v. 7; HB. v. 1 etc.  
 6 73 Maria.  
 7 47|Karl Albert, Pfarrer in Brienz; B. v. 5 etc.  
 8 48|Elisabeth Bärschi a. Worb, c 73.  
 9 74|Traugott Albert, Arzt in Brienz.  
 10 73|M. Emma Luise Röthlisberger a. Burgdorf, c 99.  
 11-13 900 Margarita. — 02 Louise. — 06 Gertrud  
 Helene.  
 14-16 76 Maria Martha, Lehrerin. — 77 (Johanna, c 01  
 mit Kasp. Escher, Dr. med., Arzt a. Zürich). —  
 80 (Lydia, c 900 mit Theophil Ferdinand  
 Oberholzer, Fabrikant a. Wald, Zürich). —  
 81 (Helene, c 05 mit Otto Walter Hopf, Pfr.  
 aus Thun). — 83 Paul, Pfarrer in St. Ste-  
 phan. — 87 Walter.

29. **Baur** A aus Wettswil, Zürich. 1878. Metzgern.

- 1 58|Ludwig, Architekt, S. v. Joh. Karl, Ingenieur († 01)  
 u. d. Anna Sabine Brunner a. Maur, Zürich († 86).  
 2 68|Marie Louise Reymond a. Vaulion, Waadt, c 03.

30. **Baur** Baus Wolfach, G.-H. Baden 1885. Obergerwern.  
Nr. Geb.

- 1 843 | Camill, Schreibbücherfabrikant, Burgerrat.  
2 45 | Emma Christina Elisabeth Wyss, T. v. Albr. Karl  
| Emanuel, Schreibbücherfabrikant († 81), c 68.  
3 869 | Wenzel Karl Alfr., Dr. phil., Apoth. in Zürich.  
4 70 | Elise Katharina Pfister a. Zürich, c 97.  
5-9 98 Werner. — 900 Armin. — 02 Kurt. —  
| 03 Irma. — 06 Dora.  
| 70 (Martha Amalie Adele, Fr. Wäber b 6.)  
10 71 | Hans Karl, Handelsmann.  
11 79 | Marie, Schw. v. Moser B 1 etc., c 02.  
12-14 03 Nelly. — 05 Rolf. — 06 Hilde.  
| 80 (Elsa Flora Helene, Fr. Frey 2).  
15 84 Max, Buchdrucker.

31. **Bay.** 1554—1632.

a. Pfistern.

- 1 28 Luise Bay, W. v. Karl Emanuel Rudolf, Tuch-  
fabrikant († 04), S. v. Rudolf Bernhard, Waisen-  
vater († 64) und der Rosina Bay († 58); B. v. 8;  
MSchS. v. Isenschmid 1 etc.  
2 60 Maria Luise Amman aus Madiswil, W. von  
Rudolf, Tuchfabrikant in Belp († 02) VBT.  
v. Fr. Friedli B 2.  
3-7 83 (Maria Luise, c 07 mit Alb. Kreft, Fabrik-  
dir. a. Laupendahl-Kettwig, Preußen). —  
84 Ludw. Rudolf. — 85 Johanna. — 86  
Werner. — 91 Anton Walter. — 99 Ger-  
trud Charlotte.  
8 33 Karol. Luise Bay, T. v. Ant. Ludw. Pfarrer zu  
Schüpfen († 49), u. d. Maria Caroline, VSchw. v.  
Morell 1 etc.; W. v. Aug. Herm., Pfarrer in Grin-  
delwald († 87), B. v. 1 etc.  
56 (Luise Anna, Fr. v. Steiger A 74).  
9 57 | Gottfried Hermann, Pfarrer in Ober-Dießbach.  
10 56 | Adele Roth aus Basel, c 82.  
11-14 84 Hermann, Arzt. — 88 Adele Margareta. —  
| 90 Frida Theodora. — 91 Paul Johann.  
15-19 61 Joh. Gottfried, Buchh., Burgerrat. — 62 Rosina  
Luise, Lehrerin. — 65 Em. Otto, gew. Zeich-  
nungsl. — 70 Maria. — 71 Martha, Lehrerin.



Nr. Geb. *b.* Schmieden.

- 1 846 Rosina Charlotte, Schneiderin, in Neuseeland,  
T. v. Ludwig August, gew. Zuckerbäcker († 79),  
u. der Rosina Elisabeth Suter († 82), Schw. v. 2;  
MBT. v. König A a 55.
- 2 51 { August, Chemiker u. Handelsmann, in Kauhia,  
Neuseeland, B. v. 1 etc.
- 3 69 { Anna Swann a. Ruapuke, Neuseeland, c 88.
- 4-8 90 Charles Bertram. — 92 Otto. — 97 August  
Fritz. — 98 Louis. — 901 Gottlieb.
- 63 (Ida Cäcilia Andres a. Bargaen, W. v. Joh. Friedr.,  
Hafner († 98), B. v. 1 etc.; wieder c 07 m. Joh.  
Friedr. Struß, Schneider a. Westerstede, Oldenb.).

32. **Bécheraz** aus Cuarny, Kt. Waadt. 1902. Mohren.

- 1 76 Fanny, T. v. Pflüger 1 († 10), W. v. Achilles Aug.,  
Dr. phil., Apoth. († 09); B. v. Fr. Stooss a 13.

33. **Beck** aus Biel. 1896. Pfistern.

- 1 71 { Hermann Julius Rudolf, Instr. der Kavallerie.
- 2 75 { Elisabeth, Schw. v. Wattenwyl b 72 etc., c 95.
- 3-4 96 Gustav Max. — 98 Jenny Marguerite.

34. **Bech** aus Boston, urspr. Strassburg. 1896.

- 1 57 { Eugen Ernst, gew. Kunstschreiner.
- 2 61 { Sophie Marie Pfähler, aus Strassburg, c 85.
- 3 85 Edgar Ernst. — 87 (Marie Susanne, Fr. Nie-  
hans 3).

35. **Beer** aus Trub. 1904. Obergerwern.

- 1 62 { Johann Julius Rudolf, Dr., Zahnarzt.
- 2 68 { Adele Hortense, T. v. Haller A 79, c 87.
- 88 Julie Hortense. — 90 Werner Rudolf. —  
91 Emilie Johanne.

36. **Behm** aus Bornim, Preussen. 1889.

- 1 51 Henriette Benigna Bertha Brune, W. v. Alb. Wil-  
helm, Handelsmann († 03).
- 76 (Louise Margaretha, c 93 mit F. A. Breuer  
a. Gladbach, Düsseldorf).
- 2 77 Alb. Ernst Johann, in Lugano.

37. **Bein** aus Küllstädt, Preussen, seit 1861 in Löwenburg.

- Nr. Geb. 1869. Mohren.
- 1 856 Anna Maria Hell aus Uderns, Tirol, W. v. Karl Ferdinand, Geschäftsreisender († 98), S. v. Georg Willh., Handelsmann († 80) aus I. Ehe mit Maria Standl; B. v. 9. VHB. v. 12.
- 2 79 Maria Anna. — 80 (Cäcilie Albertine, c 02 mit Alfred Gribi, Bundesbeamter aus Langnau).
- 3 81 f Roman Karl, Klaviermacher.
- 4 83 f Agnes Eller aus Stuttgart, c 05.
- 5-6 06 Dora Pia. — 08 Karl Otto.
- 7-8 84 Anna Antonia. — 88 Max Karl, Kanzlist auf dem eidg. Landwirtschaftsdepartement.
- 9 55 Berta Wernhard aus Kempten, abgesch. W. von Wilhelm Hermann, Handelsm. († 95); B. v. 1 etc.
- 10-11 81 Hermine Berta. — 88 Otto Hermann.
- 12 91 Georg Felix, S. v. Fz. Gg., Dr. med., Arzt in Mett († 92), HB. v. 1, u. der Ida Berta Flückiger aus Auswil (wieder c 98 mit Karl Jul. Alb. Häuselmann, Arzt a. Oberwil b. B.).

38. **Bellmund** a. Ostermundigen. 1625. Zimmerleuten.

- 1 30 Christian Bernh. Rudolf, Kupferschmied, abw., S. v. Bernh. Rudolf († 46) u. d. Elisab. Ritschard a. Aarmühle († 36), W. v. Henriette Maria Luise, Schw. v. Kachelhofer a 1 († 54); verschollen.

39. **Benoit**, von, aus Genf, ursprünglich aus der Dauphiné. 1655. Pfistern.

- 1 46 M. Eleon. Julia Gertr., Schw. v. Müller A a 15, W. v. Georg Friedr. Gottl., Dr. jur. († 08), S. v. Alb. Friedrich († 79) u. d. Sus. Maria v. Imhoff († 48).
- 2 80 f Friedrich Wolfgang Eduard, Kaufmann.
- 3 81 f Math. Strolz a. Altenstadt, Vorarlberg, c 900.
- 4 01 Irène Gertrud.
- 81 (Maria Agnes Flora, Fr. v. Haller A 27).
- 5 84 Peter Georg Frank.

40. **Benteli** aus Lenzburg. 1638. \*

Nr. Geb.

*a.* Schmieden.

- 1 52 Elise Pauline, T. v. Maria Kath. Elisabeth, Bettmacherin, W. II. Ehe v. Wilh. Gottlieb, Baumeister, VSchw. v. Meyer A 6 († 91), gew. Erzieherin, im B.-Spital.

*b.* Zimmerleuten.

- 1 61 Lina, T. v. Franz Arnold, Notar († 99), u. der Elisabeth. Barbara Trabold aus Zollikofen († 82); VHBT. v. 2.
- 2 28 Emil, in Amerika, S. v. Karl Emanuel, Schaffner v. Thorberg († 72), aus dessen II. Ehe mit Maria Ith, gesch. Javet († 69), MSchw. v. Rohr A b 1.

*c.* Metzgern.

- 1 34 Maria Margareta Julie, Lingère, T. v. Gottlieb Abraham, Pfarrer zu Schwarzenegg († 59), u. der Marie Julie Lauterburg († 56); Schw. v. 2, 4, W. Pillichody 24; MSchw. von Friedli A 8 etc.; VBT. von 17.
- 2 39 { Wilhelm Bernhard, Maler, gew. Zeichnungslehrer am Gymnasium u. Progymn., B. v. 1 etc.
- 3 40 { Mar. Olympia Rosalie Hegg a. Schüpfen, c 67.
- 4 43 { Eman. Albert, Prof., Dr., Rektor d. Real- u. Handelsschule des städt. Gymnasiums, B. v. 1 etc.; GV. v. Künenzi A 9, 10.
- 5 42 { A. Mar. Elisabeth Weichard a. Oldenburg, c 66.
- 6 67 { Ludw. Wilhelm Albert, gew. Pfarrer, Buchdruckereibesitzer.
- 7 67 { M. Berta Candelaria, T. v. Kaiser 1, c 90.
- 8-11 92 Maria Margar. Dora. — 93 Wilhelm Albert. — 96 Margarita Viola. — 98 Erika Berta Viola Maria.
- 12 71 { Heinr. Friedr. Wilhelm, Geometer in Nidau.
- 13 75 { Frida Albert. Salvisberg, a. Mühleberg, c 97.
- 14-16 900 Elisabeth Martha Frida. — 01 Ernst Alb. Wilhelm. — 03 Otto Viktor Rudolf.
- 73 (Charlotte Fanny Klara, W. v. Schweizer C 1).

## Nr. Geb.

- 17 841 Friederike Albertine Maria Funk a. Nidau, W. v. Em. Gottl. Ed., Droschkenhalter († 09), S. v. Rud., Metzger u. Quartieraufs. († 05), u. d. Joh. Elisabeth, Schw. von Jenzer b 4 etc. († 68); VB. v. 22 etc.
- 18 69 Eduard, Gärtner. — 71 (Helene Johanna, c 04 mit Dr. med. Friedr. Paul Schütz, Arzt a. Sumiswald). — 75 (Maria, c 98 mit Battista Vicari, Bauunternehmer, a. Caslano, Tessin) Zwilling von 19.
- 19 75 f Walter, Prokurist, Zwilling mit Maria.
- 20 76 f Magd. Charl. Joh. Elise Zehle a. Hamburg, c 05.
- 21 08 Erika Marie Sophie Margaretha.
- 22 64 { Christian Armand Rudolf, Handelsmann, S. von Armand, Konditor († 74), u. Elisabeth Michel a. Unterseen († 83); B. v. 24, 28, 30; BS. v. 17.
- 23 64 { Rosina Hänni a. Reichenbach, Frutigen, c 90.
- 24 66 { K. Rudolf Armand, Elektrotechniker in Zürich, B. v. 22 etc.
- 25 71 { Nanny Aug. Emmy Börner, a. Frankfurt, c 96.
- 26-27 97 Emmy Gertrud Helene. — 900 Rudolf Armand Oskar.
- 28 67 { Em. Walter Oskar, Xylogr. in Berlin; B. v. 22 etc.
- 29 74 { Hedwig Gierlich a. Huckeswagen, Pr., c 96.
- 30 69 { Karl Ed., Kondukt. d. Mattenaufzuges; B. v. 22 etc.
- 31 72 { Maria Rosa Soom a. Ursenbach, c 99.
- 32 900 Walter Arnold.
- 33-36 39 Elis. Maria, Malerin, in Florenz, T. v. Friedrich, Metzger († 67), u. d. Elisabeth Schneider a. Brügg († 85). — 49 Karl Emil, in Marseille. — 50 Luisa Emma, gew. Lehrerin. — 53 Maria Rosina, Schneiderin.
41. **Benz** aus Höchstetten. 1856. Kaufleuten.
- 1 77 { Ulrich Christoph, Installateur, S. v. Ulr. Christ., Kaffeewirt († 07), u. der Anna Elisabeth Gasser aus Belp († 06); B. v. 4, 5 u. 8.
- 2 91 Louise Gabella von Curino, Prov. Novara, c 08.
- 3 08 Luise Villma.

## Nr. Geb.

- 4 878 (Anna Elisabeth, c 08 mit Herm. Walter Berthoud, Souschef der SBB a. Couvet). — 79 (Maria Lina, c 07 m. Emil Rud. Liechti, Geschäftsangestellter aus Landiswil). — 81 Joh. Rudolf, Schlosser.
- 5 82 (Ernst Hermann, Mechaniker, B. v. 1.
- 6 89 (Anna Lina Antener a. Eggiwil, c 08.
- 7 09 Anna Lina.
- 8 84 (Berta Emma, c 09 mit Severin Bamert, Postpacker a. Tuggen, Schwyz). — 91 Marg. Frida.

42. **Bernard** aus Chêtelat, Gmde. Sornetan, Amt Münster.  
1865. Metzger n.

- 1-2 45 Hélène Cécile Elisabeth, Schw. v. 2-3, T. von Ludwig Aug., Pfarrer an der franz. Kirche († 04), u. d. Jeanne Bernardine Galland v. Genf († 73). — 47 Elis. Julie Cécile.
- 3 50 (August Eduard Theophil, gew. Kommandant des Zentral-Remontendépôts, B. v. 1 etc.
- 4 57 (Ernestine Maria Cäcilia Lehner a. Gumpendorf b. Wien, c 76.
- 5-6 77 Ernst August. — 79 Renée Cécile Ernestine.

43. **Berner** aus Neuenegg. 1831. Zimmerleuten.

- 1 56 Sophie Elise Berner, SchwT. v. Henzi b 7, W. v. Otto, Bankangest. († 86), S. v. Cäsar Franz Sam., Spielwarenhändler († 92), u. der Marg. Charlotte Jenny a. Niederhünigen († 87); B. v. 3; BS. v. 8.
- 2 84 Emma Martha.
- 3 60 (Joh. Adolf Paul, in Gunten.
- 4 65 (Elisabeth Thöni a. Bönigen, c 91.
- 5-7 92 Emma. — 93 Paul. — 900 Lilly.
- 8 46 Julie Poinsignon a. Konstanz, W. v. Aug. Friedr., Amtsnotar, VB v. 1 etc. († 04).
- 9 64 (Heinrich Adolf August, Notar.
- 10 81 (Klara Luise v. Känel a. Äschi, c 900 (II. Ehe).
- 11 Aus I. Ehe mit Sophie Margareta Anna Reist a. Sumiswald († 98): 94 Dora.
- 12-13 Aus II. Ehe: 01 Hans. — 06 Alice.

## Nr. Geb.

- 14 871 | Guido, in Gunten.  
 15 71 | Julia Klara Maria, Schw. v. Ruch 1, c 98.  
 16-17 900 Marie Lucie. — 01 Susanna Klara.  
 72 (Klara, c 98 mit Karl Ambrosius Kuhn, Topograph a. Schönenwerd, Solothurn).  
 18 78 Eugen. — 80 (Mathilde, c 05 mit Henri Ls. Chappuis, Telegraphenbeamter a. Carouge).

44. **Bernhard** aus Schloßrued, Aargau. 1850. Pfistern.

- 1 40 Katharina Rothen v. Guggisberg, in Muri (Aarg.). W. v. Christ., Polizeidiener u. Wirt († 79), S. von Christ., Bäckermeister († 88), und der Elisabeth Oppliger a. Heimiswil († 73); B. v. 5.  
 2 67 (Marie Elise, c 90 mit P. Bütler a. Auw, Aarg.). — 74 Ernst Adolf, in Amerika.  
 3 77 | Hans Rudolf, Buchhalter.  
 4 85 | Laura Aline Bögli a. Juchten, c 09.  
 5 46 Johannes, Mechaniker in der eidg. Waffenfabrik, B. v. 1 etc., W. v. Luise Marie Croix aus Gilly, Waadt († 03).  
 6 86 Hans Emil, Techniker.

45. **Berthoud** a. Neuenburg, Valangin u. Couvet. 1889. Mittel-Löwen.

- 1 45 Louis Konstant, Weinhändler, W. der Anna Marie Westphale a. Travers, Neuenburg († 80).  
 2 75 | Louis August, Kaufmann.  
 3 78 | Klara Luise Huber a. Bonstetten, Zürich, c 02.  
 4-5 03 Louis Heinrich. — 07 Marcelle Maria.  
 6 76 | Heinrich, Uhrenmacher.  
 7 79 | Martha Schwarz a. Arni-Biglen, c 02.  
 8 07 Helena Martha.

46. **Bertsch** aus Salzburg, G.-H. Baden. 1865. Webern.

- 1 39 Luise Karol. Kresz. Theresia Martin a. Goppenu, G.-H. Baden, W. II. Ehe von Karl Friedrich, Handelsmann u. Gutsbesitzer († 96).  
 64 (Sophie Martha, Fr. Walthard b 23). — 66 (Helena, W. Kirchhoff 3).

47. **Beutter** a. Kurzriekenbach. 1906. Metzgern.
- Nr. Geb.
- |     |     |  |
|-----|-----|--|
| 1   | 869 | } Albert August, Maschineningenieur, Direktor der Zentralheizungsfabrik, Bern. |
| 2   | 78  |  |
| 3-6 |     | 01 Alice. — 02 Dora Helene. — 04 Marie Anna. — 06 Albert Peter.                |
48. **Biedermann** a. Jens, A. Nidau. 1876. Kaufleuten.
- |     |    |  |
|-----|----|--|
| 1   | 67 | } Cölestin Adolf, Postbeamter, S. v. Cölestin Aug., Kreispostkassier († 93), u. der Maria Magdalena Rosina Oppliger aus Röthenbach († 04). |
| 2   | 75 |  |
| 3-5 |    | 97 Rosa Maria. — 98 Adolf Emil August. — 02 Max Robert.  |
49. **Bienz**. Ldsß. 1861. Schmieden.
- |     |    |   |
|-----|----|---|
| 1   | 54 | Elise Christen aus Ober-Graßwil, Seeberg, W. II. Ehe von Johannes, Buchbinder († 94).   |
| 2-3 |    | 88 Joh. Andreas Arnold, Buchb. — 92 Elisabeth.  |
| 4   | 35 | Anna Elisabeth Haußener aus Gerzensee, W. II. Ehe von Johannes, Steinhauer († 93). Aus I. Ehe m. Anna Barb. Schmied, verw. Siegenthaler († 70): |
| 5   | 51 | Rudolf Otto Friedrich, in Nordamerika; B. v. Fr. Minder b 5.  |
50. **Bietenharder**. Ldsß. 1861. Metzgern.
- |   |    |  |
|---|----|--|
| 1 | 69 | Ernst, Postbeamter, S. v. Christ., Fuhrhalter († 90).  |
| 2 | 65 | } Marie Steiner a. Walterswil, c 07 (II. Ehe). Aus I. Ehe mit Katharina Rosina Wäfler a. Frutigen († 05): 04 Dora Luise. |
| 3 |    |  |
| 4 | 89 | Rosa Lina, T. v. Rosa, jetzt Fr. Campi aus Luvinate, Como, Italien.  |
51. **Bigler** aus Enggstein, K. Worb. 1863. Kaufleuten.
- |     |    |  |
|-----|----|--|
| 1-3 | 71 | Maria, T. v. Christ. Friedrich, Kaufmann († 04) u. der Maria Margareta, Schw. v. Klötzli c 1 etc. († 09); Schw. von 2-5. — 72 Berta. — 76 Friedrich, Gipser. |
|-----|----|--|

## Nr. Geb.

- 4 880 Rosa Rentsch geb. Läng a. Köniz, W. v. Hans, Tapezierer († 09); B. v. 1 etc.
- 5 89 Gertrud, Schw. v. 1 etc.
52. **Bircher** aus Küttigen, K. Aargau. 1861. Affen.
- 1-2 48 Joh. Jakob, Spengler, in Amerika, S. von Joh., gew. Spenglermeister († 85), und der A. Maria Bohnenblust aus Aarburg († 73). — 55 Ida Karoline, Lehrerin, Schw. v. 1.

53. **Bitzius**. 1554. Metzgern.

- 1 44 Ida Urania Ammann aus Ermatingen, Thurgau, W. v. Bernh. Albrecht, Regierungsrat († 82), S. v. Albrecht, Pfarrer zu Lützelflüh († 54), und der Henriette Zeender († 72), MB. v. Rüetschi 16 u. Fr. v. Rütte b 21 etc.
- 2 68 (Walter.
- 3 75 (Maria Emilie Say, v. Lörrach, Gh. Baden, c 900.
- 4-5 01 Albert. — 02 Emilie Ida.
- 6 69 (Anna, c 90 mit K. Henne, Arzt a. Sargans).  
70 Rosa. — 71 (Ida, c 92 m. Emil Hegg, Arzt a. Schüpfen). — 72 (Maria, Fr. Mezener 3). —  
74 (Augusta Adrienne, c 95 mit E. F. Cherno, Arzt a. Dornach).

54. **Blank** aus Ins. 1878. Schuhmachern.

- 1 27 Maria Ursula, geb. Rüeber, Jakobs W. a. Tägerwilen, Thurgau; GM. v. Schneider E 3-4.
- 2 . . Eveline Annie Robey, in Paddington, W. v. Alfr. Ernst, Geometer, in Paddington-Sidney, Australien († 88).

55. **Blau** aus Huttwil. E. E. 1653. B. 1790. Metzgern.

- 1 54 Eduard, Schreiner in Cincinnati, S. v. Samuel, Metzger († 78) u. der Anna Maria Iseli v. Hasle b. Burgd. († 09); B. v. 2, 4, 10; BS. v. 11.



Nr. Geb.

- 2 855) Bernhard Adolf, Beamter der Finanzdirektion.  
 3 68) Martha Marg. Perrin a. Elbeuf, Frankreich, c 91.  
 4 58) Samuel Albert, Maler, B. v. 1 etc.  
 5 69) Pauline Rosa Kölla aus Stäfa, Zürich, c 88.  
 6-9 89 Karl Hugo. — 90 Rosa Hanna. — 91 Sophie  
 Martha. — 97 Elisabeth Rosa.  
 10 59 Gottlieb, im Ausland, B. v. 1 etc.  
 11 30 Jakob Gottlieb, S. v. Joh. Ulrich. u. der Elisab.  
 Leuenberger († 42), VB. v. 1, im B.-Spital.  
 12 43) Ludwig Rud. Gottfried, Landwirt in Burgistein,  
 S. v. Heinrich Ludwig († 49), u. d. A. M. Scheid-  
 egger, seit 51 Fr. Grünig v. Burgistein; VB. v.  
 24 etc.  
 13 47) Marg. Wenger aus Thierachern, c 66.  
 73 (Emma Hulda, Lehrerin, c 900 mit Louis  
 Stauffer, Spengler v. Sigriswil).  
 14 77) Louis Albert, Metzger in Burgistein.  
 15 82) Marie Äschbacher a. Eggiwil, c 03.  
 16-17 03 Hulda Hermina. — 07 Louis Walter.  
 18 83) Ludwig Emil, Sattler in Burgistein.  
 19 84) Emma Lina Wenger aus Thierachern, c 07.  
 20-21 85 Mina Lydia. — 92 Werner.  
 22 08 Werner Traugott, S. v. Mina Lydia, Modistin, 20.  
 23 50 Anna Elise Berta, Schw. v. Faßnacht 1, verw.  
 Neukomm, W. in II. Ehe mit Ludwig Albert,  
 Architekt († 03), B. v. 12.  
 24-25 85 Rud. Walter. — 87 Berta Alice.  
 26-27 41 Anna Barbara, Bonne, in Curland, T. v. Jakob,  
 Handlanger († 56), u. d. Elisab. Wälti († 60). —  
 46 Rud. Gottl., Zuckerb. in Algier.  
 28 47) Karl, Handelsmann, S. v. Andreas, gew. Wein-  
 faktor († 64), u. der Elis. Kath. Geißbühler († 91);  
 VBS. v. 26, 27.  
 29 48) Anna Clara Blau, Schw. v. 42, c 73.  
 30 77 (Anna Clara, c 02 mit Walter Ernst Alfons  
 Andreæ, Landw. a. Schaffhausen). — 79 (Ida  
 Rosa, c 99 m. Paul Gerhard Merian a. Basel).  
 — 82 Martha Hermine.

## Nr. Geb.

- 31 869 (Johann Gottfried, Adjunkt des eidg. Finanz-  
bureau, S. v. Joh., Buchdrucker († 74), VBS. v.  
26 etc. und der Maria Stern v. Rüti († 05).
- 32 71 (Emma Leu aus Wynigen, c 94; B. v. 38.
- 33-37 95 Martha Margareta. — 97 Hans Rudolf. —  
900 Erika Mathilde. — 01 Grete Alice. —  
08 Anna Maria.
- 70 (Maria Elise, c 07 m. Nathanael Geißer genannt  
Geyser, Pastor a. Altstätten, St. Gallen).
- 38 73 (Karl Albert, Sekr. b. d. Oberpostdir., B. v. 31.
- 39 76 (Elise Kleiner aus Egliswil u. Neuenburg, c 900.
- 40 01 Albert Karl.
- 41 37 Anna Maria, Schneiderin, T. v. Samuel, Notar  
(† 76) u. d. Anna Maria Wüthrich a. Trub († 90);  
VBT. v. 42, 46, 52.
- 42 52 Jakob Rudolf, Schlossermeister, S. von Ulrich,  
gew. Schlosser († 94), B. v. 46, 52; VB. v. 41,  
aus dessen I. Ehe mit Barb. Marg. Steinegger  
aus Bleienbach († 77); Abgesch. (86) von Maria  
Stotzer a. Büren, wieder c 91 mit Albert Müller,  
Commis, a. Hermaringen, Württemberg; B. v.  
29, Fr. Fetscherin b 37.
- 43 79 (Rud. Karl, Metzger.
- 44 79 (Marie Melanie Tamain geb. Allenspach, Ab-  
gesch. a. Vienne, Isère, Frankreich, c 07.
- 45 80 Hermann Walter, Mechaniker. — 81 (Maria  
Frida, c 03 mit Karl Ludwig Ed. Haussener,  
Postbeamter a. Rüeggisberg). — 85 (Emma  
Maria, c 07 mit Louis Mühle, Bankangest.  
a. Wyßachengraben).
- 46 42 Anna Elisabeth Zybach a. Grindelwald, W. II.  
Ehe von Joh. Jakob, Schreiner, VB. v. 42 etc.  
(† 86). Aus I. Ehe mit Anna Rosina Steinegger  
aus Bleienbach († 76):
- 47 60 (Ernst Adolf, Pfarrer in Arch.
- 48 71 (Albertine Jordi aus Wyßachengraben, Eris-  
wil, c 90.
- 49 61 Amalia Luise.
- 50 65 (Friedrich Gustav, Postbeamter.
- 51 68 (Berta Zybach a. Grindelwald, c 900.

- Nr. Geb.
- 52 833 Verena, Bettmacherin, VSchw. v. 42 etc.
- 53 44 Susanna Maria Schuhmacher aus Treiten, W. II. Ehe von Jakob Andreas, Schaffner auf der Bielerinsel († 70), S. v. Andreas, Totengräber († 53), aus dessen I. Ehe mit A. Maria Steffen v. Huttwil († 42), B. v. 61, 68, HB. v. 69; MB. v. Hofmann A 19 etc.  
Aus dessen I. Ehe mit Sophie Egloff a. Gottlieben, Thurgau († 68):
- 54–56 52 Anna Maria. — 53 Marg. Elisa. — 55 Luise Sophie, Kostgängerinnen im B.-Spital.
- 57 56 { Jakob Friedrich, Ingenieur, techn. Experte auf d. eidg. Amt für geistiges Eigentum.
- 58 70 { Eugénie Hélène Jeanne Neumann, a. La Rochelle, Frankreich, c 90.
- 59–60 92 Max André. — 97 Robert Guy.
- 61 36 Maria Karoline Schenk aus Eggiwil, W. v. Ulrich († 02), in Oberhofen, B. v. 53 etc.  
60 (Elise Emma, Fr. Staub A 2).  
62 (Adele Bertha, c 94 mit L. F. Wilh. Rahlfs, Apoth. a. Oberburg).
- 62–63 64 Alice Anna, in Amerika. — 65 Lina Klara.
- 64 67 { Uhr. Walter, Kaufm. in Valenzia, Venezuela.
- 65 76 { Elena Colmenares a. Valenzia, c 96.
- 66–67 97 Walter Oskar. — 98 Elena Margerita.
- 68 36 Samuel Friedr., gew. Tapezierer, Chef d. Dienst-  
männer, B. v. 53 etc., abgesch. W. v. Elisabeth  
Teuscher a. Därstetten († 95).  
65 (Johanna Maria, c 87 m. Jos. Foons a. Holland).
- 69 48 { Ferdinand Albrecht, HB. v. 53 etc. aus des Vaters  
II. Ehe mit Anna Blank, geb. Dysli († 61), Handels-  
mann in Thun.
- 70 63 { Emilie Selma Holzer a. Erlenbach, c 86.
- 71 46 Anna Emilie Karoline, Schneiderin, Kostg. im  
B.-Spital, T. v. Jakob Andreas, Schlosser († 51),  
und der Elise Rüedi a. Bolligen († 48).
- 72 52 { Gottlieb, Kaufm. in Übeschi, S. v. Sam., Land-  
wirt in Amsoldingen († 07), u. d. Rosina Hubacher  
a. Urtenen († 76); BS. v. 80, VBS. v. 75, 88, 90 etc.
- 73 50 { Katharina Rosina Feller a. Noffen, c 88.
- 74 91 Rosa Berta.

- Nr. Geb.
- 75 856 } Joh. Jakob, Gerber, S. v. Gottl., gew. Gerber i. d.  
 Ey zu Sumiswald († 01), u. d. Maria Haslebacher  
 a. Sumiswald († 01); B. v. 79, VBS. v. 72 etc.
- 76 62 } Maria Stalder aus Sumiswald, c 87.
- 77-78 88 } Johann Gottlieb. — 92 Otto.
- 79 60 } Rosalie.
- 80 39 } Elisabeth Burkhardt a. Sumiswald, MSchw. v. 88,  
 W. v. Jakob Andreas, Landw. in Sumiswald,  
 VZwillingsbr. v. 88, VB. v. 72 etc. († 87).
- 81 61 } Gottfried, Landwirt.
- 82 65 } Elise Widmer aus Heimiswil, c 88.
- 83 93 } Hermann.  
 65 } (Marie, c 88 mit Karl Oberli, Landwirt a.  
 Lützelflüh).
- 84 70 } Anna Rentsch a. Trub, W. v. Adolf, Land-  
 wirt in Affoltern i. E. († 04).
- 85-86 91 } Maria. — 95 Frida.
- 87 74 } Jakob. — 72 (Ida, c 94 mit Ch. Langen-  
 egger, Landwirt a. Langnau).
- 88 72 } Johannes, Landw. in Sumiswald, S. d. Johann,  
 Landw. in Sumiswald († 79) u. der Anna Maria  
 Burkhardt, MSchw. v. 81 († 03); BS. v. 80, VBS.  
 v. 72 etc.
- 89 72 } Ida Häni aus Ifwil, c 05.
- 90 75 } Gottfr. Otto, Wirt in Rüegsau, S. von Johann  
 Gottfr. Gastwirt zu Rüegsauchachen († 99),  
 u. der Rosina Leuenberger a. Leimiswil († 03);  
 BS. v. 80, VBS. v. 72 etc.
- 91 78 } Rosalia Stalder a. Rüegsau, c 900.
- 92-96 01 } Hedwig Martha. — 03 Rosa Margareta. —  
 04 Klara Johanna. — 05 Paul Otto. —  
 07 Hans Otto.
- 97-98 44 } Lina, T. v. Joh. Ulrich, Hafner († 73), u. der  
 Ros. Charlotte Fetscherin, MSchw. v. Wäber b 1  
 († 94). — 51 Sophie, Schw. v. 97 etc.
- 99 53 } Hans Ulrich, Hafner, B. v. 97 etc.
- 100 56 } Luise Großglauser a. Münsingen, c 76.
- 101-103 79 } Marie Luise. — 82 Anna Lina. — 83 Adolf  
 Friedrich.

Nr. Geb.

- 104 865 { Ludwig Arnold Alfred, Dachdecker, S. v. Joh.  
Jakob, gew. Schneider († 78), u. d. Margareta  
Kohler von Meiringen († 900).  
105 65 { Maria Hügli a. Hofstetten, Brienz, c 96.  
106-107 97 Maria Regina. — 06 Rosa.  
108 49 Franz Eman. Gottlob, Gärtner, S. d. Marianne,  
in Südamerika.

56. **Blom** a. Hillerslev, Dänemark. 1865. Mittellöwen.

- 1 20 Harald Stoltenberg, Annoncen-Expeditör, W. v.  
Marg. Sophie Julie, Schw. v. Stämpfli A 1 († 90),  
Kostg. im B.-Sp.  
2 54 { Heinr. Rich. Oskar, Dir. d. Gewerbemuseums.  
3 59 { Johanna Vogt aus Erlach, c 81.  
4-6 84 Wigo Axel, Dr. phil. — 86 Erika. —  
93 Dora.  
7 65 Anna Elise Rosalie, T. v. Wenger B 1, W. v.  
Friedrich Walter, gew. Musikhändler († 06).  
8-9 88 Erik Walter. — 90 Hedwig Erna.  
10 61 { Karl Rudolf Ernst, Xylograph in Berlin.  
11 53 { Friederike Pauline Schröder aus Meyenburg,  
Preußen, c 85.  
12-13 86 Pauline Julie Erna. — 90 Walter Paul  
Harald.  
14 63 Maria Helene.  
15 70 { Harald Waldemar, Sattlerm. in Südamerika.  
16 72 { Wilhelmine Katharine Dolder, a. Basel, c 94.  
17-18 95 Konrad Walter. — 96 Margarita Annita.

57. **Blösch** aus Biel. 1891. Mittellöwen.

- 1 67 { Eduard, Ingenieur, Adjunkt d. Gaswerks Bern,  
S. v. Karl Emil, Dr. phil., außerordentlichem  
Prof. der Theologie, u. Oberbibliothekar d. Stadt-  
bibliothek († 900) u. der Mathilde Luise, Schw.  
v. Studer a 13 († 04); B. v. 7, 15, 16, Fr. Brunner  
A b 4, Fr. Jenzer b 6.  
2 79 { Karolina Zimmermann a. Waldstetten, Bayern,  
c. 99.  
3-6 99 Eduard. — 01 Emil Anton. — 02 Karoline  
Mathilde. — 03 Marie Therese.

## Nr. Geb.

- 7 874 { Ernst, Fürspr., Polizeirichter, B. v. 1 etc.  
 8 81 { Rosa Harnisch a. Wahlern, c 02.  
 9-14 04 Mathilde. — 05 Rosa. — 06 Johanna. —  
       07 Hedwig. — 08 Klara. — 09 Elsa.  
 15 76 Ida, Schw. v. 1 etc.  
 16 78 { Hans, Dr. phil., Schriftsteller, B. v. 1.  
 17 75 { Klara Adele Stöcker a. Köln, c 09.

58. **Böhlen** a. Riggisberg. 1864. Zimmerleuten.

- 1 50 Maria Luise, Ladentochter, T. v. Daniel Friedr.  
 Niklaus, Müllermstr. († 96) u. der Maria Elisabeth  
 Schafroth a. Röthenbach († 02); Schw. v. 2, 4,  
 MSchw. v. Hirter 3 etc.  
 2 61 Maria Helena Weber a. Juchten, Seeberg, W.  
 v. Karl Rudolf, Buchhalter († 01); B. v. 1 etc.  
 3 62 Ernst Otto, Buchhalter in Belgien, B. v. 1 etc.,  
 W. v. Lina, T. v. Roder 3 († 06).  
 4-5 89 Friedrich Franz Otto. — 90 Alfred Georges.

59. **Böhme** aus Mirchel. 1899. Mohren.

- 1 70 { Friedrich Adolf, Glasermeister.  
 2 69 { Maria Rosa Minder a. Huttwil, c 92.  
 3-4 93 Emma Rosa. — 96 Paul Friedrich.

60. **Boll**. Ldsß. 1861. Pfistern.

- 1 54 Johann Karl Ferdinand, S. v. Johannes († 65)  
 u. der Barbara Gerber († ..), in Argentinien.

61. **Bomonti**, Ldsß. 1848. Mohren.

- 1 54 Karl Ferdinand Heinrich, in Amerika, S. v. Karl  
 Franz, Schreiner († 70), u. der Maria Elisabeth  
 Fankhauser a. Trub († 85); BS. v. 9.  
 2 02 Werner Aug. Max Jos., S. v. Franz Karl, Fabrikant  
 in Philippopel († 03), a. II. Ehe mit Maria Anna  
 Ernesta Widmann († 02); BS. v. 3, 4 u. 8.

Nr. Geb.

- 3 858 Maria Theresia, T. v. Christ. Aug., Mechaniker  
in Konstantinopel († 02), B. v. 9, VB. v. 1 etc.,  
u. der Fanny Meyer a. Rastatt († 95); Schw. v.  
4, 8; VSchw. v. 2.
- 4 60) Aug. Walter, gew. Brauereibesitzer, B. v. 3 etc.
- 5 75) Mathilde Jost a. Wynigen, c 94.
- 6-7 95 Kurt. — 03 Nelly Magdalena.
- 8 63 Adolf Robert, B. v. 3 etc.
- 9 37 Anna Marg. Gafner a. St. Beatenberg, W. v. Friedr.  
Wilhelm, Schlosser († 97), VB. v. 1, 3 etc., GVB.  
v. 2 etc., in Amerika.
- 10 61 Anna Elise.
- 11 63 Friedr. Wilhelm in Cleveland, Nordamerika,  
W. v. Anna Hauser aus Schüpfen († 95).
- 12-14 91 Frida. — 93 Werner Alphons. — 95 Her-  
mann Friedrich.
- 15-16 66 Sophie Emma. — 67 Fanny.
- 17 91 Martin, Sohn von Maria Magdalena Schweizer  
a. Basel († 05), W. II. Ehe von Gustav Adolf,  
Viktualienhändler in Basel († 86); B. v. 18.
- 18 900 Johannes, Sohn von Maria Magdalena, B. v. 17.

## 62. von Bondeli aus Port b. Nidau. 1534—1636.

Pfistern.

- 1 30 { Eduard Friedr. Gottl., Burgerrat, S. v. Karl Aug.  
Albrecht, Stadtpolizeidirektor († 44), u. Johanna  
Henrika Elisab. Stettler, B. v. Fr. v. Fischer A 31;  
VB. v. Fr. v. Büren 35.
- 2 38 Adelheid Isaline Czeicke aus Triest, c 59.
- 3 59 { Eduard Albr., Unterdirektor des Crédit Lyon-  
nais in Paris.
- 4 67 { Louise Aug. Ch. Antoin. Herpin a. Paris, c 88.
- 5-10 88 Mireille Adèle Berta Yvonne. — 90 Simonne  
Henriette Léonie Nathalie. — 95 Antoinette.  
— 97 Elsa. — 99 Eduard. — 01 Albert.
- 62 (Natalie Elise, c 93 mit H. v. Glenk, Direktor  
aus Prattelen). — 65 (Valentine Adele, W.  
von K. F. Hirzel a. Zürich).

63. **von Bonstetten** a. Bonstetten, Kt. Zürich. 1463—1585.

Nr. Geb. Distelzwang.

- 1 840 Emma Louise Irma de Roulet, v. Neuenburg, W. v. Karl Rud. Aug., Dr. phil. († 08), S. v. Karl Willh. Friedr., Hauptm. in niederl. Diensten († 69), u. d. Maria Louise Dorothea, VSchw. v. de Vigneulle 1 († 87); B. v. W. v. Fellenberg 1, MB. v. Steiger A 144, MBS. v. Tschärner 25.
- 2 64 { Gustav August Arthur Albert, Ingenieur.  
3 67 { Sophie Louise Alex., Schw. v. Frisching 1 etc.,  
c 92.
- 4-6 93 Marie Alwine Irma. — 94 Marguerite Emma Anna. — 96 Gabrielle Olympe Louise.
- 7 66 { Eug. Friedr. Hermann, Ing., Chef d. Versuchstation d. kriegstechn. Abteilung d. Militärdep. in Thun.
- 8 77 { Mathilde Sophie Elisabeth, T. v. Wattenwyl  
a 14, c 96.
- 9-13 97 Mathilde Sophie Elisabeth Jeanne. — 99 August Alfred Hermann Albert. — 01 Arthur Walter Charles. — 05 Emma Alice Jacqueline. — 08 Friedrich Robert.
- 14 67 { Ulr. Walter Maximil., Dr. jur., gew. Gesandtschaftsattaché in Rom, Gutsbesitzer in Gwatt.
- 15 74 { Caroline Madeleine Boissier a. Genf, c 93.
- 16-19 94 Olympe Geneviève Irène. — 97 Johann Jakob Arthur Alphons. — 99 Antoinette. — 02 Andreas August Oswald.
- 20 46 Elise Georgine Therese, T. v. Karl Gustav Salomon, Hauptmann in neap. Diensten († 86), u. d. Marianne Louise Margareta, VSchw. v. Mestral 1 etc. († 90); MSchw. v. Tschärner 33 etc.

64. **Born** aus Thunstetten. 1901.

- 1 79 { Johannes Walter, Wirt in Zürich, S. von Joh., Metzger u. Wirt († 04), aus I. Ehe mit Theresia Imhof a. Ifwil († 95); B. v. 4, 7, 10-11, HB. v. 12.
- 2 87 { Ida Mathilde, T. v. Rubin 1, c 08.
- 3 08 Adrian Walter.



Nr. Geb.

- 4 880) Johann Friedrich, Wirt, B. v. 1.  
 5 74) Ida Reichen a. Frutigen, c 05.  
 6 07 Johann Friedrich.  
 7 83) Fritz, Bauführer; B. v. 1 etc.  
 8 82) Elise Rosa Althaus a. Affoltern i. E., c 07.  
 9 08 Armand Fritz.  
 10-11 87 Ernst Rudolf, Landwirt; B. v. 1. — 89 Therese.  
 12 96 Werner, S. aus II. Ehe mit Anna Luise Ruchi  
 a. Rapperswil († 04), HB. v. 1 etc.

65. **Böschenstein** a. Steina. Rhein, Kt. Schaffhausen. 1891.

- 1 43) Konrad, gew. Wirt, S. von Christian und der  
 Susanna Immenhausen.  
 2 49) Marianne Müller, v. Lauterbrunnen, c 72.  
 3 72) Konrad, Sekundarlehrer.  
 4 76) Emma Ingold a. Inkwil, c 99.  
 5-7 99 Konrad. — 01 Walter. — 06 Hedwig.  
 8 76) Karl, Dr. phil., Gymnasiallehrer, Adjunkt b.  
 der eidg. Eichstätte.  
 9 74) Mathilde Mürset, aus Twann, c 01.  
 10-13 02 Marie. — 03 Karl. — 05 Hermann. —  
 06 Alfred.

66. **Bovet** aus Neuenburg u. Frankfurt a. M. 1898.  
Distelzwang.

- 1 45 Anna Berta Bernus a. Frankfurt a. M., W. v.  
 Arnold Theophil, Pfarrer († 03).  
 74 (Bertha Bettina Fanny, Fr. Gruner c 26).

67. **Bratschi** A. aus Safneren. 1882. Mohren.

- 1 46) Joh. Robert, S. v. Benedikt u. d. Anna Bratschi,  
 Handelsmann und Burgerrat.  
 2 55) Emilie, Schw. v. Probst 1, c 77.

68. **Bratschi** B. aus Lenk. 1900. Affen.

- 1 58) Friedrich Rudolf, Handlungsgärtner.  
 2 62) Marie Elise Steiner a. Wiler bei Utzenstorf, c 82.  
 3 84 Friedrich Rudolf.

69. **Brauchli** a. Groß-Andelfingen, Kt. Zürich. 1901.  
Nr. Geb. Schmieden.
- 1 862 (Joh. Ullr., Dr. med., Dir. d. Irrenanst. Münsterlingen.  
2 66 (Frida Farner a. Ober-Stammheim, c 91.  
3-7 93 Martha. — 94 Hans. — 95 Rudolf Walter. —  
98 Margareta. — 09 Frieda Gertrud.
70. **Bruderer** aus Trogen, Kt. Appenzell A.-Rh. 1892.  
Metzgern.
- 1 46 Emma Marie Armanda, T. v. Michael u. d. Ka-  
roline geb. Klaus, Privatiere in Kleinwabern,  
MSchw. v. Hofmann A. 1.
71. **Brugger** aus Veltheim, Kt. Aargau. 1591.  
Webern.
- 1-2 39 Wilhelmine, T. v. Jak. Friedrich, Pfarrer in Täuf-  
felen († 54), u. der Caroline Isabelle Christine,  
Schw. v. Lutz a 1 († 86); Schw. v. 2, Fr. König  
A a 14, BT. v. 3, VSchwT. von Lutz a 1. — 42  
Friederike, gew. Lehrerin, Schw. v. 1 etc., i. B.-Sp.  
3 25 Joh. Franz. Elise Dénércáz a. Chardonne, W. v.  
Emanuel Bernhard, Handelsm. († 71), VB. v. 1 etc.  
53 (Rosa Emma, c 75 mit Bernhard Beck aus  
Schaffhausen).  
4 67 Anna Maria Kath. Habermacher a. Ricken-  
bach, Luzern, W. v. Ed. Karl, Beamter a. d.  
eidg. Befestigungsbureau († 08), in Luzern.  
5-7 92 Karl Otto. — 93 Walter Karl. — 900  
Gertrud Alice.  
8 61 Marie Josephine Prior a. Frankfurt a. M., abge-  
schiedene W. v. August Alexander, Agent († 04),  
S. von Karl Ludwig August, Lehrer († 96), aus  
I. Ehe mit Luise Johanna Rey von Genf († 60),  
B. v. 12, 13, in Basel.  
9-11 81 Lisa Ida Berta. — 82 (Elsa, c 04 mit Ero  
Giacomo Basci, Chemiker a. Chiuro, Italien).  
— 84 (Luise Emilie, c 04 mit Joh. Friedrich  
Krauß, Kaufm. a. Basel). — 88 Marguerite  
Adèle. — 03 Emil.  
12-13 54 Marie Natalie, Privatlehrerin, Schw. von 8. —  
57 Sophie Adele, Erzieherin, Schw. v. 8.

72. **Brügger** aus Thunstetten. 1864. Metzgern.

Nr. Geb.

- 1 856 { Maximilian Eduard, Arzt in Signau, S. v. Joh.  
 Jakob, Weinhändler († 82), u. d. Julie Karoline,  
 VSchw. v. Lutstorf b 6 († 99); B. v. 5.
- 2 70 { Klara Wermuth a. Signau, c 92 (II. Ehe).  
 Aus I. Ehe mit Henriette Wieland a. Basel († 87):  
 87 (Anna, Fr. Jäggi 36).  
 Aus II. Ehe:
- 3-4 93 Klara. — 95 Margarita.
- 5 59 { Bernh. Wilh. Ernst, Pfarrer in Gampelen, B. v. 1.
- 6 64 { Maria Ruth Wieland a. Basel, c 84.

73. **Brugh**. Ldsß. 1861. Affen.

- 1 26 { Johann Samuel, Schuster, im B.-Spital.
- 2 39 { Christina Bättig a. Ufhusen, Luzern, c 91 (II. Ehe).  
 Aus I. Ehe mit Anna Rüfenacht a. Stettlen († 90):  
 83 Rosa Anna.
- 3 83 Rosa Anna.

74. **Brunner** A. 1441—1553.

## a. Schuhmachern.

- 1 23 Karl Friedrich in Wien, gew. Telegraphendirek-  
 tor, k. k. Hofrat, S. von Karl Emanuel, Prof.  
 d. Chemie († 67), und der Clara Otth († 39); W.  
 von Emilie Elise Karol., VBT. von Wattenwyl  
 b 96 († 95); B. von Fr. v. Fischer A 16; VBS.  
 v. 6 etc.; MB. von Fr. v. Herrenschiwand 9, Fr.  
 Stettler 39.
- 2 53 { Karl Emil, gew. Sekretär im österr. Ministe-  
 rium des Auswärtigen, in Wien.
- 3 62 { Maria Amalia Hermine Billi von Sondorno,  
 Italien, c 85.
- 4 86 Felix Karl Joseph Emil.
- 5 56 Henriette Berta.
- 6 39 Julia Lina, Schw. v. Stettler 51, W. v. Samuel  
 Friedrich Rudolf, Fürsprecher († 94), S. v. Joh.  
 Rudolf, gew. Handelsmann († 64), u. d. Susanna  
 Karolina Suter († 76); B. v. 7, 15, 30, 33; MB.  
 v. O'Gorman 1; VBS. v. 1.  
 62 (Marie Emilie Emma, Fr. v. Fischer A 21).

- Nr. Geb.
- 7 839 Franziska Emilie, Schw. v. Marcuard 8, W. v. Friedrich Robert, Handelsmann, B. v. 6 etc. († 76).
- 8 61 Jeanne Dapples a. Lausanne, W. v. Rud. Ad. Robert, Oberst im Generalstab († 03).
- 9 86 Helene Emilie Jeanne. — 88 (Blanche Hilda Emma, c 08 mit Leon Walter Ramus, Kavallerieoffizier a. Neuenburg).
- 10 67 Ernst Julius. Banquier, W. der Maria Ignacia Abadie geb. de Labastida, Egbert Pauls Witwe aus Paris († 02).
- 11-14 900 Susanna Maria Emilie. — 02 Marie Luise. — 02 Nathalie. — 02 Violette (Drillinge).  
67 (Sophie Cäc. Natalie, Zwill. mit 10, c 87 m. Paul Alfred Ernest de Coulon aus Neuenburg).
- 15 43 Elis. Cäcilie Eleonore, Schw. v. Fischer 39, W. v. Karl Adolf Barthol., Handelsm., B. v. 6 etc. († 78).
- 16 77 Rachel Maria Gama de Paula a. Porto, W. v. Ludwig Albrecht Hans, in Porto († 06).
- 17-18 96 Bianca Cecilia. — 97 Edgar. — 02 Rahel. — 04 Leonor.
- 21 69 Max Rudolf, Bankbeamter.
- 22 80 Laura Campos e Castro a. Covilha, c 97.
- 23-26 02 Laura. — 03 Hilda. — 04 Laura Eugenia. — 09 Christine Therese.
- 27 74 Ernst Friedr. Walter, Kaufm. in Rosario, Arg.
- 28 85 Isabel Helbling aus Argentinien, c 04.
- 29 05 Luise Cäcilia.
- 30 49 Mathilde, Schw. v. Wattenwyl b 21, W. v. Karl Rud. Ernst, gew. eidg. Beamter, B. v. 6 etc. († 90).  
71 (Elisab. Emilie Carol., c 92 mit P. W. Rumpe, Apotheker a. Bonn).
- 31-32 75 Hans Adolf Hermann. — 78 Adolf, Kanzlist auf d. eidg. Handelsdep. — 80 (Margareta, c 05 m. Ad. Ferd. Alfr. Ernst Müller a. Koburg).
- 32 46 Lud. Karl Eduard, Beamter d. Oberzolldirektion, B. v. 6 etc., W. I. Ehe v. Anna Strauß a. Winterthur († 79).
- 34 52 Luise Emma Rosa, Schw. v. Wyß A a 1, c 81 (II. Ehe).
- 35-37 82 Rudolf Ernst Max, Ingr. — 83 Maria. — 85 (Meta, c 05 m. Ch. Marius Gagnebin, Dr. med., Arzt a. Renan u. Neuenburg). — 90 Alfred.

- Nr. Geb. *b. Zimmerleuten.*
- 1 846 Elisa Rosa Maria Blau, W. v. Daniel Gottl. Max, Handelsmann († 02), S. v. David Rudolf Ludwig, Handelsmann († 83); MBS. v. Lindt 1 etc.
- 2 68 Elise Maria Sara.
- 3 70 Ludwig Friedrich Max, Kaufmann.
- 4 70 Helene, Schw. v. Blösch 1, c 900.
- 5-8 01 Marie Mathilde Helene. — 03 Emil Wilhelm Max. — 05 Eduard Willy. — 08 Eva. 75 (Alice, Fr. Wäber *b* 3).
- 9-10 78 Arthur. — 82 Marie Therese.
- 11 28 Elisabeth, T. v. Marie Sophie, im B.-Spital.
- 12 63 Joh. Friedrich, S. d. Elis., Schösser, i. München.

75. **Brunner** B aus Balsthal. 1854. Schuhmachern.

- 1 78 Anton Robert Adolf, Beamter der Oberzolldir., S. v. Dan. Jos. Albrecht, Apotheker († 92), u. d. Ida, Schw. v. Wildbolz *b* 22 etc. († 06), BS. v. Fr. Meyer E 1.
- 2 82 Frida Schmid a. Gipf-Oberfrick, Aarg., c 05.

76. **Brunner** C a. Mönchaldorf, Zürich. 1878. Webern.

- 1 60 Ida Rosa Hulda, Klavierlehrerin, T. v. Johann Jakob, Handelsmann († 90), aus II. Ehe mit Rosina Bolliger a. Wittwil, Aarg. († 03); HSchw. v. Fr. Giraudi 1.

77. **Brunschwyler** aus Sirnach, Thurgau. 1891.

- 1 38 Joh. Baptist, Wasserleitungsunternehmer.
- 2 40 Marie Josephine Eisenegger aus Maischhausen, Thurgau, c 64.
- 3 64 Josepha. — 66 (Martha Rosina, Fr. Steiger C 5).
- 4 70 Johann Laurentius, Ingenieur.
- 5 79 Marie Scheurer a. Aarberg u. Seedorf, c 99.
- 6-9 02 Josephine Marie. — 03 Elsa. — 05 Hilda. 07 Alice Maria.
- 10 71 Alfred Aloys, Tiefbautechn. — 74 (Augusta Josephine, Fr. Simon *a* 9). — 77 (Ida c 99 mit Ls. Arm. Neher, Fabrikant a. Gadmen).

78. **Bucher** A aus Schüpfen. 1854. Kaufleuten.

Nr. Geb.

- 1 838 Anna Maria Meier von Mattstetten, W. v. Friedr.,  
Gutsbesitzer auf dem Breitenrain († 85).  
67 (Marie Ida, c 93 mit A. Burkhardt, Fürspr.  
a. Weinfeldern).

79. **Bucher** B aus Meikirch. 1907. Mohren. 1908.

- 1 59 Emma Emilie Bertha, Schw. v. Flügel b 12 etc.,  
W. v. Friedrich († 02).  
2 98 Hermann.

80. **Büchi** aus Winterthur. 1889.

- 1 43 Adam Friedrich, Optiker, W. von Anna Sophie  
Kath. Stettler a. Bolligen († 05).  
2 70 (Eduard Friedrich, Optiker.  
3 76 (Mina Anna Leu a. Mattstetten, c 95.  
4-6 97 Helena Erika. — 98 Friedrich Max. —  
04 Eduard Hans.  
7 76 (Ernst Robert, Fürsprecher, Sekretär d. bern.  
Verwaltungsgerichts.  
8 78 (Elise Noller a. Winterthur, c 04.  
9-11 05 Max Robert. — 06 Elsa Katharina. —  
08 Marguerite Gertrud.

81. **Buchmüller** aus Lotzwil. 1879. Pfistern.

- 1 43 (Gottfr., Lehrer a. ev. Seminar a. d. Muristalden.  
2 45 (Maria Emma, Schw. v. Frank 2 etc., c 70.  
3 71 (Gottfried, Pfarrer auf Beatenberg.  
4 76 (Frida, T. v. von Rütte b 20, c 99.  
5-6 01 Verena. — 03 Friedrich Albert.  
7 72 (Johann, Lehrer am Freien Gymnasium.  
8 74 (Luise Martha, T. v. Lütshg 1, c 97.  
9-11 98 Margareta Doris. — 900 Hans Hermann.  
— 07 Martha Adelheid.  
78 (Hedwig Gertrud, c 01 m. Ernst Guggenbühl,  
Pfarrer a. Meilen, Zürich).

82. **Bühler** A. 1885. Metzgern.

- 1 83 Maria Julia, Findelkind, Brodeuse.

83. **Bühler B** aus Württemberg. 1897.

- |     |      |  |
|-----|------|--|
| Nr. | Geb. |  |
| 1   | 846  | } Wilh. Eduard, Prediger der apostol. Gemeinde<br>in Winterthur.<br>Sophie Cécile Lina, Schw. v. Graf A 32 etc., c 78.<br>82 Wilhelm Arthur. |
| 2   | 45   |  |
| 3   |      |  |

84. **von Büren** aus Büren. 1326. Metzgern.

- |       |    |   |
|-------|----|---|
| 1     | 25 | Karl Heinr. Ludwig, Oberförster, S. v. Joh. Karl Albr., Gutsbes. zu Vaumarcus († 73), u. der Luise Abigail Henriette Katharina de SenarcLens de St-Denys († 57), W. v. Marie Amélie Augusta Aline Natalie, Schw. v. Freudenreich 9 († 900). |
|       |    | 61 Jeanne Henriette Charlotte.  |
|       |    | 62 } Albert Gustav Henri.   |
|       |    | 88 } Blanche Olive, dite Odette Thonney a. Vuillens, Waadt, c 07.   |
| 5-11  |    | 63 Germaine Sophie Adèle Ottenette. — 64 Amélie Elisa Alexandrine. — 65 Friedr. Philipp. — 67 Heinr. Karl Paul. — 68 Alice Eugénie. — 70 Charles Gabriel. — 74 Henriette Albertine.   |
| 12    | 26 | Louise v. Perregaux von Neuenburg, W. II. Ehe v. Karl Julius Theodor Heinr. († 79), S. v. Ludw. Jakob, Gutsbesitzer zu Denens, Kt. Waadt († 38), u. d. Maria Henriette Armanda Salome v. Tavel († 64); MB. v. Thormann 11.                  |
| 13    |    | 61 Florence Aline Hugonnet a. Morges, in Bremen, gesch. W. I. Ehe von Wilhelm, Gutsbesitzer in Bouïra, Algier († 99).   |
| 14-15 |    | 84 René. — 86 Florence Madeleine.   |
| 16    |    | . . Emma Thibaudin verw. Adam, W. II. Ehe v. Wilhelm (13).  |
|       |    | 59 Blanche Adèle.   |
|       |    | 64 } Ludwig Alfred, Rentier in Denens.  |
|       |    | 77 } Alice Marie Rose de Luze a. Frankreich, c 05 (II. Ehe).  |
|       |    | Aus I. Ehe mit Henriette Alb. de Luze († 04):   |
| 20-21 |    | 90 Andrée Hilda. — 91 Charles Henri.<br>Aus II. Ehe:  |
| 22-23 |    | 07 Sabine Cécile Madeleine. — 09 Gérard Guillaume John.   |

## Nr. Geb.

- 24 845 { Karl Ludw. Eugen, Sachwalter u. Burgerrat, S. v.  
 Albert Eugen, Sachwalter († 96) u. d. Katharina  
 Elisabeth Adelheid v. Effinger († 04); MBS. von  
 Stettler A 38 etc.
- 25 55 { Katharina Maria v. Salis a. Chur, Schw. v. 27, c 74.
- 26 49 { Ludwig Franz, Sachwalter.
- 27 58 { Anna von Salis, Schw. v. 25, c 77.
- 28-30 81 (Anna Theodora, Fr. von Tschärner 8). —  
 84 Anna. — 87 Esther Frida. — 89 Eugen.
- 31 53 { Otto Eduard, Sachwalter.
- 32 60 { Dorothea, Schw. v. Diesbach 3, c 79.
- 33 89 Günther.
- 34 58 { Friedrich Arnold Ernst, Fürsprecher.
- 35 65 { Margaretha Bertha Ida, BT. v. Bondeli 1; HSchwT.  
 v. Mayu 2; MSchwT. v. Zeerleder 1; c 05.
- 36 31 Ludwig, in Madison, Indiana, S. v. Arnold Ludw.  
 Gottlieb († 79) u. der Anna Bühler v. Township  
 († 42); B. v. 37, 44, W. v. Amy Green a. Madison,  
 Indiana († 94).
- 37 37 { Gustav John Friedr., B. v. 36 etc., in Madison.
- 38 . . { Maria Anna Rycker a. Madison, c 59.
- 39-43 60 Karl Edmund. — 64 Franz Joseph. — 66 Eva  
 Minerola. — 69 Magenta Aug. — 72 David Roy.
- 44 39 { John Adolf, B. v. 36 etc., in Madison, c . .
- 45 . . { Araminta Rycker in Madison.
- 46-50 61 Estella Evelina. — 66 Eugen. — 67 Marie  
 Ellen. — 69 Irwin. — 71 James Ludwig.
- 51 42 David, in Tennessee, B. v. 36 etc.

## 85. Bürgi aus Lyss. 1898. Zimmerleuten.

- 1 46 Magdalena v. Känel a. Äschi, W. v. Friedrich,  
 Baumeister († 09).
- 2 72 { Emil, Dr. med., Arzt, Prof. a. d. Hochschule.
- 3 75 { Pauline Lucie Bandi a. Oberwil b. Büren, c 99.
- 4-5 01 Friedrich Wolfhart. — 04 Sandro Manfred.
- 6 73 { Alfred, Ingenieur.
- 7 80 { Olga Johanna Bigler aus Muri, c 99.
- 8-10 900 Fritz. — 01 Alfred. — 06 Rolf.



Nr. Geb.

- 11 878 | Moritz, Dr. med. vet., Tierarzt, Privatdozent.  
 12 82 | Emma Margarita Ämmer a. Matten, c 03.  
 13 07 | Moriz Otto.  
 14-15 75 | (Pauline, c 01 mit Friedr. Wilhelm Müller,  
 Dr. med. u. Arzt a. Sumiswald). — 77 Robert,  
 Kaufmann. — 81 Hermann, Baumeister.

86. **Burkhalter** aus Seeberg. 1865. Pfistern.

- 1 57 | Johann Emil, Dr. med., Arzt in Thun, S. v. Joh.  
 († 66) u. der Christina Bieri a. Schangnau († 86).  
 2 61 | Luise Ortlieb a. Buckten, Baselland, c 87.  
 3-5 88 | Maria Luise. — 89 Emma Helena Ida. —  
 93 Martha Elisabeth.

87. **Bürki** A aus Dießbach bei Thun. 1793.

Schuhmachern.

- 1 71 | Alex. Albert Karl, in Genf, S. v. Karl Friedr. Rud.,  
 Gutsbes. in St. Prex († 88) u. der Julia Karoline  
 Rosalie, Schw. v. Marcuard 8 († 88); W. v. Wilhel-  
 mine Marie Mauderer aus Deutschland († 92);  
 B. v. 2-4, Fr. v. Wattenwyl b 91, BS. v. 5.  
 2-4 74 | Eug. Hans Paul. — 86 Julie u. Jeanne, Zwillinge.  
 5 50 | Ludwig Albrecht, in Ouchy, S. v. Karl Ludwig  
 Samuel, Banquier († 52), u. d. Julie Sophie Luise,  
 Schw. v. Jenner 1 († 84); VB. v. 1-4; MBS. v.  
 Diesbach 1.  
 6 60 | Margareta Perdonnet a. Ville-d'Avray, Frankr.,  
 u. Vivis, c 80.  
 7-10 83 | Elisabeth. — 85 Francis Fernand. — 89 An-  
 toinette Geneviève. — 93 Coletta Ella.

88. **Bürki** B aus Bümpliz. 1860. Pfistern.

- 1 59 | Marie Scheibli a. Zürich, W. II. Ehe v. Jak. Gottl.  
 Ludwig, Sekr. d. städt. Armendir. († 08), S. v.  
 Chr. Ludw., Vorst. d. Bur. d. Armenvereins († 77),  
 u. d. Sophie Henr. Groß a. Neuenstadt († 79).  
 Aus I. Ehe mit Klara Ros. Siegfried aus Biglen  
 († 81):

- |     |  |
|-----|--|
| Nr. | Geb.   |
| 2   | 879 Max, Buchhalter.                               |
| 3   | 84 Lina Emilie Müller a. Degerfelden, Aarg., c 06. |
| 4   | Aus II. Ehe: 87 Jenny.                             |

89. **Burren** a. Rüeggisberg. 1902. Metzgern.

- |   |   |
|---|---|
| 1 | 60 Friedrich, Regierungsrat.            |
| 2 | 67 Berta Trachsel a. Rüeggisberg, c 87. |

90. **Byland** aus Veltheim, Kt. Aargau. 1908.

- |   |                                       |
|---|---------------------------------------|
| 1 | 52 Karl, Kaufmann.                    |
| 2 | 56 Lucie Diacon aus Dombresson, c 76. |
| 3 | 88 Charles.                           |

91. **von Cerjat** aus Milden. 1793. Pfistern.

- |       |  |
|-------|--|
| 1-3   | 33 Luise Elisabetha, T. v. William Wodley Frédéric († 70), u. der Maria Holmes a. Irland († 82). — 35 Maria Magdal. Elisa, Schw. v. 1. — 43 Laura Georgina, Schw. v. 1.                      |
| 4     | .. Helene Forbes Mill, W. von Charles Thomas William George († . .), S. v. Karl Sigm. († 48) u. der Augusta Marie Weston († 26); BS. von 21, 23; VBS. v. 7, 11, 16, 19.                      |
| 5-6   | 49 Augusta. — 60 Charles Rowland Wynne.  |
| 7     | 50 Heinrich Gustav Karl, Oberstlieuten., Kavallerieinstruktor, S. v. Aug. Heinrich Sigismund († 900), und der Emilie Klara Estella Platzmann v. Lyon († 90), B. v. 11, 16, 19, BS. v. 4 etc. |
| 8     | 61 Judith Karol. de Palézieux-Falconnet a. Vivis, c 87. Aus I. Ehe mit Françoise Irma Landerset aus Freiburg, († 82):  |
| 9-10  | 79 Marie Sophie Clarisse. — 81 Jeanne Louise Augusta.  |
| 11    | 57 Gaston Karl Gustav, Ing. in Montreux, B. v. 7 etc.  |
| 12    | 69 Henriette van den Berg, Abgesch. d. Alexander van de Star, a. Holland, c 900.   |
| 13-15 | 97 Elisabeth Marguerite Henriette. — 900 Roger August Sigismund. — 05 Maximilian Charles Auguste.  |

Nr. Geb.

- 16 861 Charles Oscar, Bankier in Lyon, B. v. 7 etc.  
 17 64 Marg. Isabelle Anna de Palézieux-Falconnet a.  
 Vivis, c 86.  
 18 93 René Gaston.  
 19 65 Marguerite Elisabeth, Schw. v. 7 etc.  
 20 900 Humbert Sigismund, S. v. Humbert Henry, Buchhalter in Genf († 900), B. v. 7 etc., u. der Alice Bates aus New-York (wieder c 07 mit Adolf Alfred Gautier, Professor a. Genf).  
 21 35 Julie Agnes Maria Guadagni a. Florenz, W. v. William Viktor († 98), B. v. 23, VB. v. 4 etc.  
 22 62 Blanche Katharina Isabella Maria.  
 23 25 Wynne Charles, gew. Offiz. in großbritannischen Diensten, B. v. 21 etc., W. v. Fanny Stella Nixon a. Irland († ..).  
 24–25 68 Robert Arthur. — 70 Friedrich Max.

92. **Cherbuliez** aus Genf. 1866. Affen.

- 1 37 Emil Ant., Dr. phil., Schuldirektor in Mülhausen, Elsaß.  
 2 59 Emma Hel. Georg. Köckert a. Genf, c 85 (II. Ehe).  
 Aus I. Ehe mit Maria Julia Mathilde, Schw. v. Wild 11 († 79): 69 (Susanna Valencia Aline, c 99 mit Hermann Aldrich in New-York).  
 3 77 Karl Emil Walter, Handelsmann in Zürich.  
 4 78 Johanna Elisabeth Bendrig, a. Klein Schönau, Preußen, c 01.  
 5–6 02 Paul Robert Walter. — 04 Dora Maria.  
 7–9 Aus II. Ehe: 86 Susanna Cordelia Adèle. — 88 Anton Elisa Adolf. — 91 Paul Emil.

93. **Christeller** aus Saanen. 1848. Kaufleuten.

- 1 53 Luisa Anna Wallis a. Rothenburg, Luzern, in Mailand, W. v. Joh. Rud. Alfred, Dr. med., Arzt († 94), MB. von Ris b 36 etc.  
 2 76 Robert Hans Fritz Alfred, Dr. phil., Chemiker in Mailand. — 78 (Margareta Augusta, c 01 mit Joseph Cabrera aus Bordighera).

94. **Christen** A a. Hasle b. Burgdorf. 1810.  
 Nr. Geb. Schuhmachern.
- 1 839 Ther. Karol. Amanda Schoch a. Burgdorf, gesch.  
 W. v. Theodor, Bierbrauer in Burgdorf († 87),  
 S. v. Jakob, Pfarrer in Bremgarten († 84), u. der  
 Maria Cäcilia, VSchw. v. Küpfer A c 25 etc. († 76);  
 B. v. 13.
- 2 67 Theodor Alphons, Arzt in Cincinnati.  
 68 (Amanda, c 89 mit G. F. Wenger, Handelsm.  
 a. Buchholterberg).
- 3 70 Max Lorenz, Bierbrauer in Burgdorf.
- 4 71 Lina Schenk a. Signau u. Burgdorf, c 91.
- 5-9 92 Lina. — 94 Hedwig. — 95 Dora. — 98 Frida. —  
 07 Charlotte.
- 10 78 Karl Friedrich, Landwirt i. Deutsch-Ostafrika.
- 11 77 Lussik Malwina Abeljanz a. Zürich, c 01.
- 12 03 Theodora Erika.
- 13 57 Berta Maria Ruprecht a. Laupen, W. v. Gottfried,  
 Wirt († 03), B. v. 1 etc.
- 14 84 Ernst Otto, Schlosser in St. Gallen.
- 15 88 Dora Lucie Schröder a. Königsberg, c 09.
- 16-22 88 Martha Luise. — 90 Oskar Gottfr. — 91 Lina  
 Hedwig. — 93 Johanna Berta. — 95 Dora  
 Marg. — 97 Elsa Fanny. — 99 Irma Rosa.
95. **Christen** B a. Aarau, ursprünglich a. Wolfenschießen,  
 Kt. Unterwalden. 1845. Affen.
- 1 44 { Gottlieb, Eisenhändler, S. v. Andr. Georg, Eisen-  
 händler († 71) u. d. Elisabetha Künsch a. Nieder-  
 graßwil († 08).
- 2 51 { Anna Lina Jaggi a. Gsteig b. S., Schw. v. W. Lutz b  
 5; MSchw. v. Fetscherin a 4, Fr. Schneider c 4, c 72.  
 73 (Maria Elisabeth, Fr. Fetscherin b 23).
- 3 74 Friedrich Georg, Kaufmann.
- 4 78 Anna Marie Math. Metthée a. Bonfol, c 99.
- 5-7 01 Marguerite Anna. — 02 Susanna Rosa. —  
 05 Fritz.
- 8 76 Rudolf Gottlieb Emil, Kaufmann.
- 9 86 Anna Marg. Marfurt a. Langnau, Luzern, c 05.
- 10-11 06 Rudolf. — 07 Max.

Nr. Geb.

- 878 (Anna Math., Fr. Schönemann 2). — 83 (Rosa Luise, Fr. Heuberger 3).
- 12 87 Gustav Walter.
96. **Ciolina** aus Toreno (Piemont) und Mannheim. 1865.  
Zimmerleuten.
- 1 49 { Romeo Maria, Handelsmann, S. v. J. Bapt. († 78),  
u. d. Carol. Maria Josepha Amrhein aus Mann-  
heim († 97); W. II. Ehe v. Elise Cécile Steffen a.  
Saanen († 95); B. v. 7, 11 etc.
- 2 72 { Elise Gehrig a. Buttisholz, c 98 (III. Ehe).  
Aus I. Ehe mit Emma Luise Jung a. Steffisburg  
(† 94):
- 3 91 Romeo.  
Aus III. Ehe:
- 4-6 98 Joseph Anton. — 01 Margherita Elsa. —  
02 Heinrich Paul Harald.
- 7 52 { Torquato Alphons Leander, Handelsm. in Thun,  
B. v. 1 etc.
- 8 64 { Emilie Lehmann a. Obergraßwil, c 85.
- 9-10 89 Marie Josephine. — 91 Johanna Bianca.
- 11 55 { Joh. Ferdinand Oskar, Handelsmann, B. v. 1 etc.
- 12 67 { Maria Anna Hebeisen a. Langnau, c 02.
- 13 03 Ferdinand.

97. **Conrad** aus Nods. 1874. Obergerwern.

- 1 47 { Friedrich Theophil Justin, Dr. med., Arzt und  
Privatdozent, B. v. W. Haller A 67.
- 2 51 { Berta Schmid a. Eriswil, c 73, gesch. 1908.  
79 (Blanche Louise Alice, Fr. Aeschbacher 2).
- 3 81 Adrian Max, Oberförster in Burgdorf.

98. **Cruciani** aus Montegranaro, Italien. 1905.

- 1 40 Emilie, Schw. v. Hermann 1 etc., W. v. Federico,  
evang. Pfarrer in Montegranaro († 900); Kostg.  
im B.-Spital.

99. **Dähler** aus Seftigen. 1865. Zimmerleuten.

Nr. Geb.

- 1 855 { Karl Rob. Alfr., Handelsmann in Alexandrien,  
S. v. Joh. Karl, Adjunkt d. eidg. Bauinspektorats  
(† 90), u. d. Marie Elise Frauchiger v. Wyßbachens-  
graben († 88); B. v. 7, 11, 12, Fr. Kaiser A 13;  
HB. v. 17; VB. v. 9.
- 2 62 { Amalie Luise Anna, VBT. v. Henzi c 15, c 84.
- 3-6 85 Bernhard Walter. — 86 Anna Helena. —  
90 Alfred Max. — 97 Edmond Georges.
- 7 56 { Karl Emil Bernh., Arch. in Münsingen, B. v. 1 etc.
- 8 56 { Maria Krönacker aus Ruffach, Elsaß, Schw. von  
11, Geschäftsinhaberin, c 83.
- 9 84 Dora, T. v. Karl Rud. Hermann, Architekt († 90),  
B. v. 1 etc., u. der Emilie Siegenthaler a. Meikirch  
(wieder c 95 m. Joh. Staufer, Lehrer a. Grafenried).
- 10 95 Berta, T. v. Emilie geb. Siegenthaler, W. von  
Karl Rudolf Hermann (s. 9).
- 11 54 Rosalie Anna Krönacker, Schw. v. 8, W. v. Karl  
Arnold, Handelsmann († 02); B. v. 1 etc.
- 12 68 Anna Margarita, T. v. Rohr B 26, W. II. Ehe v.  
Karl Emil, Chef Traiteur († 02); B. v. 1.
- 13 92 Aus I. Ehe mit Joseph. Ursula Maria Mosettig  
a. Triest († 92): Cornelia.
- 14-16 94 Aus II. Ehe: Esperia Elsa. — 98 Rudolf Hans.  
— 01 Margareta.
- 17 45 { Karl Eug. Léon, Handelsm., S. v. Joh. Karl (s. 1).
- 18 37 { Adelaide Margarita Joste, verw. Patru, c 84.

100. **Dändliker** aus Hombrechtikon, Kt. Zürich. 1860.  
Pfistern.

- 1 41 Johanna Julia Schnell a. Basel, W. II. Ehe von  
Joh. Friedr. († 900), S. des Johann Kaspar u. d.  
Regula Wyland, Vorsteher der Diakonissenanst.

101. **Dasen** aus Gerolfingen, KG. Täuffelen. 1864.  
Schmieden.

- 1-2 68 Luise Martha, T. v. Wilhelm Heinrich, Metzger  
u. Wirt († 78), u. d. Anna Magd. Sturm a. Hüsin-  
gen, G.-H. Baden († 900), Schw. v. 2 u. 3, HBT. v.  
9 etc. — 69 Emma Katharina, Schw. v. 1 etc.

Nr. Geb.

- 3 871 Friedrich Heinrich, Wirt in Biel, B. v. 1.  
 4 72 Maria Anna Linsmayer, a. Augsburg, c 95.  
 5-8 95 Friedrich Heinrich. — 98 Franz. — 04 Heinrich Louis. — 05 Marie Susanna.  
 9 44 (Johann Rudolf, Oberst, Zeughausverwalter, S. v. Joh. Rudolf, Metzger u. Speisewirt († 84), aus II. Ehe mit Christina Riem v. Kirchdorf († 57), B. v. 15, HB. v. 22, VHB. v. 1 etc.  
 10 39 Wilhelmine Valeria Weber geb. Moos a. Winterthur, c 71.  
 11 72 Hans Gerold Ludwig, Arch. in Frankfurt a. M.  
 12 80 Elisabeth. Kath. Glück a. Frankfurt a. M., c 04.  
 74 (Klara Anna Maria, c 95 mit Arnold Luder, Kaufmann a. Büren z. Hof).  
 13-14 75 Mathilde Luise Mina. — 79 Emil Rud., Kreis-Oberförster in Meiringen.  
 15 48 (Karl Eduard, Handelsmann, B. v. 9 etc.  
 16 48 (Ernestine Victoria Maria Morice aus Andouillé, Frankreich, c 72.  
 17 70 Charlotte.  
 18 77 René Charles, Küchenchef in Pontresina.  
 19 77 Marie Julie Maillard a. Paris, c 03.  
 20-21 04 René Louis Eduard. — 08 Marie Luise Julia Charlotte.  
 22 63 (Franz Friedrich, aus III. Ehe Joh. Rudolfs (s. 9) mit Anna Hofstettler a. Wahlern († 93), Dr. med., Arzt in Basel, HB. v. 9, 15 etc.  
 23 62 Ursule James Ducommun a. Genf, c 90.  
 24-26 91 Walter Hans. — 93 Johanna Emma. — 99 Martha Hedwig.

102. **Davinet** aus Pont d'Ain, Frankreich. 1900.  
 Obergerwern. 1901.

- 1 39 Horace Eduard, Architekt, Inspektor des Kunstmuseums, B. v. W. Studer b 1.

103. **Demme** aus Sachsen-Altenburg und Unterseen.

Nr. Geb. 1856. Mittellöwen.

- 1 843 Julia Anna, Schw. v. Hünervadel 1, W. v. Rudolf, Professor, Dr. med., Arzt am Jennerspital († . .), S. v. Herm. Askan, Prof. († 67), u. d. M. L. Elis. Auguste Diruf († 82); B. v. 5, 7.
- 2 68 Rudolf Alfred, Banquier, Abgesch. v. Flora Anna Whitney.
- 3 96 Katharina.
- 4 43 Maria Anna Julie Hirt aus u. in Solothurn, W. v. Karl Richard, Spiritusfabrik († 71), B. v. 1 etc.
- 5 66 Richard Askan Paul, Maler.
- 6 40 Kurt Edgar, Spiritusfabrik, Burgerrat, B. v. 1 etc., W. v. Adele Ida Krebs a. Twann († 07).  
78 (Rosa Ida Auguste, c. 08 mit Marcus Ulrich Reinhard Wunderlich, Kaufm. a. Iseltwald). — 79 (Lina Anna, Frau Pochon 4). — 80 (Martha Rosa, Fr. König A a 49).
- 7 81| Hans Kurt, Kaufmann.
- 8 83| Hedwig Christen aus Hellsau, c 08.  
83 (Hedwig Marie Helene, c 06 mit Rud. Eduard Gerber, Kaufmann aus Bätterkinden).

104. **Desgouttes** aus Genf. E. E. 1643. B. 1790.

Kaufleuten.

- 1 33 { Ludwig Anton, Gesellschaftspräsident, in Thun, S. v. Titus Aimé († 55), u. Emilie, v. Schw. v. Dietzi 1 etc. († 58).
- 2 34 { Marie Rosalie Howald v. Graben, KG. Herzogenbuchsee, VBT. v. Howald A 1, c 58.

105. **Dick** aus Safnern. 1434—1582.

a. Schmieden.

- 1 48 Anna, Schw. v. Gerber B. 1, W. v. Karl Friedrich, Pfarrer in Ligerz († 79), S. von Karl David, Pfarrer zu Barga; VB. v. 2.



## Nr. Geb.

- 2 852 { Johann Rudolf, Dr. med., Arzt u. Privatdozent,  
S. v. Rud. Eman. Pfarrer in Pieterlen († 88), u. der  
Kath. Elisabeth Emilie Münch a. Basel († 96); B.  
v. 5, 7, BS. v. 1.
- 3 59 { Pauline Adolfine Marie Kintzinger aus Konstanz,  
c 95 (II. Ehe).  
Aus I. Ehe mit Paul., Schw. v. Probst a 1 etc. († 88):
- 4 87 Sophie Helene.
- 5 56 { Karl Emil, Dr. med., Arzt in Lyß, B. v. 2 etc.
- 6 62 { Margarita Rosa Küng a. Lyß, c 84.
- 7 60 Samuel Friedrich, Dr. med., Arzt in Burgdorf,  
B. v. 2 etc.
- 8 77 { Richard, Postbeamter, S. v. Emanuel Joh. Guido,  
Pfarrer in Frauenkappelen († 08); B. v. 13 u. der  
Soph. Magd. Elise, Schw. v. König B 1, Fr. Lichten-  
steiger 1 († 89).
- 9 78 { Margarita Kuhn aus Frauenkappelen, c 02.
- 10-12 04 Sophie Margarita. — 05 Richard Guido. —  
09 Johanna Marta.
- 13 49 Anna Moser a. Rüderswil, W. II. Ehe v. Rudolf  
Ludw. Eduard, Buchhalter; VB. v. 8 († 05).
- 14 45 Rosa Luise Jaquet v. Lasagne, Kt. Neuenburg,  
abgesch. W. I. Ehe d. Rud. Ludw. Eduard (s. 13)  
in Lüttich.
- Aus I. Ehe:
- 15 72 Jeanne Karol. Wolf a. Ruswil, Luzern, W. v.  
Friedrich Louis Eduard, Buchhalter in Eaux-  
Vives, Genf († 08).
- 16 900 Renée.
- Aus II. Ehe:
- 17-18 91 Rudolf Hugo. — 93 Friederike Anna.

## b. Affen.

- 1 39 Elisabeth Ramser von Bolligen, W. v. Emanuel  
Rudolf, eidg. Postsekretär († 88), S. v. Ludwig  
Albrecht, Seiler († 72), u. d. Mar. Marg. Lauffer  
verw. Ris († 63); Kostg. im B.-Spital.

## Nr. Geb.

- 2 835 { Samuel Karl Franz, Schlossermeister, S. v. Sam.  
Franz Ludwig, Bundesweibel († 80), a. d. I. Ehe  
mit Sus. Marg. Dürig († 37); VBS. v. 13, 17 etc.
- 3 38 { Anna Elis. Weißmüller, W. v. Jak. Sam. Robert,  
B. v. Schärer A 36 († 61), c 62.
- 4 65 { Joh. Franz, Vorsteher in d. Lehrwerkstätten.
- 5 78 { Julie Nüesch a. Balgach, St. Gallen, c 03.
- 6-7 04 Hans Rudolf. — 06 Walter.
- 8 66 { Karl Emil, Ingenieur in Wien.
- 9 83 { Johanna Martina Lucretia Justine Ihle aus  
Amsterdam, c 900.
- 10-12 68 (Klara Maria, Fr. Märki 3). — 69 (Martha,  
c 93 mit Otto Wilhelm Kleb, eidg. Beamter  
a. St. Gallen). — 72 Mathilde Berta. — 74  
Franz Rob., Bankbeamter. — 76 Johanna. —  
77 (Minna Frida, c 96 mit Friedr. Ferdinand  
Siebenmann, Lithograph a. Aarau).
- 13 55 Susanna Elisa, Schw. v. Kocher a 4, W. v. Karl  
Ludwig, Geschäftsführer d. schweiz. Volksbank-  
filiale († 85), S. v. Karl Emanuel, Zuchthaus-  
prediger († 76), und der Anna Ursula Notegen  
(† 78); VBS. v. 2 etc.
- 14-16 76 Karl Wilh., Bautechniker. — 78 Lea Elise. —  
79 Walter Rudolf, Handelsmann in London.
- 17 46 { Friedr. Franz Karl, Lehrer in Sängerboden-Plaf-  
feyen, S. v. Friedrich, Haderhändler († 81) aus  
I. Ehe mit Elisabeth Schär a. Walterswil († 53);  
VBS. v. 2, 13, etc.
- 18 49 Elisabeth Suter a. Kölliken, Aargau, c 76.
- 19 78 { Arnold Robert, Spediteur in Zürich.
- 20 79 { Rosa Lüthi a. Rüderswil, c 02.
- 21-26 03 Marie Rosalie. — 04 Robert Friedrich. —  
05 Walter. — 06 Arnold Robert. —  
07 Margaretha. — 08 Johann Ernst.
- 27 77 (Maria Berta, c 900 mit Daniel Gottlieb Haus-  
mann, Droguist a. Steckborn). — 80 Friedr.  
Emil. — 83 (Clara Margarita, c 05 mit Jo-  
sef Hügli, Wagner aus Mühledorf). — 89  
(Elise Ida, c 07 mit Friedr. Zbinden, Karrer  
aus Rüscheegg).

Nr. Geb.

- 28-30 878 Lina Maria, T. von August Otto, Weinhändler († 82), u. der Maria Margar. Frey (wieder c 85 mit Abrah. Alb. Herndl, Metzger a. Elay). — 79 Herm. Otto, Postbeamter. — 82 Berta Hedwig.
- 31 41 Ver. Übersax a. Thörigen, KG. Herzogenbuchsee, W. v. Gottlieb, Schlosser († 83), Umbieterin.
- 32 72) Gottlieb Friedrich, Eisenbahnbeamter, Biel.
- 33 70) Magdalena Feuz a. Lauterbrunnen, c 99.
- 34-39 99 Gottlieb Friedrich. — 01 Ernst. — 02 Paul. — 04 Hans. — 05 Erna. — 07 Walter.
- 40 79 Elisa Rosa.

## 106. von Diesbach. 1293—1416. Distelzwang.

- 1 43 Marie Pauline Margar. Hibert a. Cannes, Frankreich, gesch. W. v. Sam. Bernh. Franz, Ingenieur in Marseille († 95), S. v. Joh. Bernh. Adolf († 82) u. d. M. J. Elise, VSchw. v. Bürki A 5 († 31).  
70 (Marie Julie Elisab. Mathilde, c 93 mit Charles G. Olivier Le Roy d'Amigny aus Sonceboz).
- 2 46 Ida Clarissa Katharina Tanner a. Aarau, W. v. Friedrich, Gutsbesitzer auf Spree († 09), S. v. Em. Bernh. Friedr. v. Liebegg († 81), VHB. v. 3, u. der Sophie Louise, VBT. v. May 32 († 92); B. v. Fr. Pillichody 10; MB. v. v. Wattenwy 1b 46, v. Steiger A 123 etc., v. Erlach a 2.
- 3 58 Robert, Privatier, S. v. Rudolf Karl Ferdinand († 83), u. der Sophie Ros. Julie, VBT. v. Tavel 1 etc. († 08); B. v. Fr. v. Büren 32.
- 4 57 Johanne Dorothea Margareta Waldmann aus Hannover, c 85.

## 107. Dietrich, Ldsß. 1848. Schmieden.

- 1 25 Abraham, Landw. zu Gerzensee, S. v. Abrah. Sam. († 82) u. d. Johanna Hänni von Belpberg († 66); B. v. 19, W. v. Anna Dähler a. Seftigen († 02).
- 2-3 54 Anna Elisabeth. — 56 Johann Friedrich.
- 4 59) Karl Christian, in Harrington, U. S. A.
- 5 63) Margarita Brügger a. Gelterfingen, c 88.
- 6-9 90 Anna Luise. — 92 Friedrich Johann. — 93 Karl Christian. — 95 Lina Ida.

Nr.	Geb.	
10	863	} Gottfried, Melker in Zollikofen.
11	62	
		} Christ. Imhof a. Niedermühlern, Schw. v. 22; c 86.
12-17	86	
		} Alfred. — 88 Gottfried. — 89 Friedrich. 92 Marie. — 98 Ida. — 02 Ernst.
18	68	
		} Rosina.
19	28	
20	29	} Johannes, Landwirt in Gerzensee, B. v. 1.
		} Elisabeth Läderach a. Wichtrach, c 52.
21	54	
22	57	} Christian, Landw. in Gerzensee, Zwilling m. 28.
		} Anna Imhof a. Niedermühlern, Schw. v. 11, c 79.
23-27	79	
		} Eduard. — 80 (Maria Anna, c 05 mit Hans Rud. Schneider, Landwirt a. Seftigen). — 81 Elise. — 83 Christian. — 88 Friedrich. 90 Gottfried.
28	54	
		} Karl Johann, Landwirt in Gerzensee, Zwilling mit 21.
29	63	
		} Rosina Wytttenbach a. Gelterfingen, c 85.
30-32	86	
		} (Anna Martha, c 09 mit Rob. Zbinden, Lehrer a. Jaberg). — 88 Rosa Netta. — 89 Margareta Elise. — 95 Hans Franz.

108. **Dietzi**, aus Rheineck. 1622. Pfistern.

1	36	Ferdinand, Architekt, landesabw., S. v. Ferd., Stadtbauinspektor († 74), u. d. Maria Barb. Meley († 88); MBS. v. Desgouttes 1, W. v. Margaritha Luise, Schw. v. Henzi b 7 etc. († 02).
2	64	} Hans Ludwig, Maler.
3	80	
		} Emma Bertha Bläuer a. Strättlingen, c 03 (II. Ehe).
		Aus gesch. I. Ehe mit Wilhelmine Hoppe aus Weimar († 97):
4	93	Hans Ludwig.
		Aus II. Ehe:
5-8	03	Robert. — 05 Johanna. — 06 Hedwig. — 07 Elly Louise.
9	65	} Ferdinand Robert, Dr., amerikan. Zahnarzt.
10	67	
		} Marie Elisabeth, Hedwig Bion a. St. Gallen, c 93.

109. **Dittlinger.** 1455—1555. Schmieden.

Nr. Geb.

- 1 862 { Cornelius Ernst, Offizier d. niederl. Flotte, S. v.  
Ludwig, Steuereinnehmer († 72), u. der Agatha  
Marg. Sandt Van Nooten († 08); BS. v. 4, 9.
- 2 . . . Constance Henriette Nolthenius, c 900.
- 3 01 Julie Agathe.
- 4 35 Wilhelm. Agneta Wendela Van Beresteyn, in Her-  
zogenbusch, W. v. Victor, gew. Offizier in neapol.  
Diensten († 03), S. v. Viktor Karl Gerhard, Oberst  
in niederl. Diensten († 64), u. d. Katharina Karol.  
Verchellouw a. Herzogenbusch († 66); B. v. 9 etc.,  
VB. v. 1.
- 5 62 Wilhelm Karl Gerhard, Advokat, in Herzogen-  
busch.
- 6 64 { Rudolf Eduard, Kavallerieoffizier in Deventer.
- 7 . . . { Joh. Kornelia Elisabeth Adelaide Calkoen, c 98.
- 8 73 Berta Augusta Wendela.
- 9 . . . Anna Maria Emilia Franziska de Jonge van  
Zwynsbergen, W. v. Friedrich Eduard Theodor,  
gew. königl. Staatsanwalt zu Dortrecht, Holland  
(† 98), B. v. 4 etc.
- 10–11 62 Victor Cato Emilius, Postbeamter. — 64  
Marinus, Offizier.
- 12 42 { Karl Wilhelm, gew. Handelsm., im Burgerspital,  
S. d. Nanette Friederike Emilie, T. v. Rud. Ludwig.
- 13 46 { Barb. Christina Hirt a. Laufenburg, Aargau, c 77.

110. **Diwy.** 1573. Affen.

- 1 27 Katharina Jost aus Eggwil, W. II. Ehe v. Rud.  
Karl, Architekt beim städt. Bauamt († 97), S. v.  
Albrecht Karl, Vergolder († 52), u. der Elis. Mar.  
Ruf aus Schloßrued, Aargau († 75), im B.-Spital.  
Aus I. Ehe mit Mar. Magd. Elisabeth Funk aus  
Nidau († 67):
- 2 61 { Karl Friedrich, Beamter der Oberzolldirektion.
- 3 53 { Charlotte Augusta Eugenie Schärer, geschied.  
Rüegg, a. Zürich, c 95.
- 4 62 Rosina Aug. Spalinger a. Marthalen, Zürich,  
W. v. Hans Rudolf, Bautechniker († 04).
- 5 88 Franz, S. von Rosa Sophie, c 92 mit Battista  
Peracini a. Mailand.

115. **Dohna.** 1657. Pfistern.

Graf Siegmar zu Dohna (geb. 1818, s. Verzeichnis von 1889, Nr. 35) hat 1877 hier die Gesellschaft angenommen und dabei eine Stammtafel über die Deszendenten des Grafen Friedrich von Dohna eingereicht, welcher 1657 als damaliger Herr zu Coppet im Waadtlande das Bürgerrecht der Stadt Bern erhalten hat. Seither sind jedoch weder dem Zivilstandsamt noch der Bürgerkanzlei über die Veränderungen im Familienstand Mitteilungen zugegangen.

112. **Dübi** aus Schüpfen. 1888. Mittellöwen.

Nr. Geb.

- |     |     |   |
|-----|-----|---|
| 1   | 848 | } Heinrich Albert, Dr. phil., Gymnasiallehrer und Dozent an der Hochschule. |
| 2   | 54  |   |
| 3   | 80  | } Heinr. Walter, Ingenieur in Zürich.                                       |
| 4   | 85  |   |
| 5-7 | 81  | } Hans Georg, Geometer. — 84 Max, Arzt. — 92 Frank.                         |

113. **Dufour** aus Genf. 1848. Kaufleuten.

- 1 36 Amalia, in Genf, T. des Wilh. Heinr., eidg. Generals († 75), u. d. Sus. Bonneton a. Genf († 67).

114. **Dufresne** aus Heidelberg. 1624.

a. Pfistern.

- 1 47 Katharina Emilie, T. v. Sam. Eman., Brotbäcker († 91), u. d. Kath. Margareta, VBT. v. Ludwig 1 etc. († 94); Schw. v. Fr. Ochsenbein a 2; MBT. v. Schnyder 1.

b. Zimmerleuten.

- 67 (Marie Luise Albertine, Schw. v. 1, c 09 mit Aug. Emil Jacot des Combes, Dr. med. aus Locle und Chaux-du-Milieu).

Nr. Geb.

- 1 874 { Charles Frédéric, Zollbeamter in Basel, S. v. Sam.  
Friedrich Ludwig, Turnlehrer in Vivis († 92), u.  
der Louise Josephine Rossier aus Vivis († 09); B.  
v. 3, 7, BS. v. 8, MBS. v. Schärer A 37 etc.
- 2 82 Alice Camille Compas, aus Boulzicourt, Frank-  
reich, c 01.
- 3 76 { Alb. Jul. Franz, Handelsm. in Morges, B. v. 1 etc.
- 4 82 { Alice Constance Vernet a. Rolle, c 04.
- 5-6 06 Gustave Frédéric Charles. — 08 Alice Luise  
Adele.
- 7 78 Heinrich August, B. v. 1 etc.
- 8 42 Sophie Marg. Kath. Haas a. Edelfingen, Württem-  
berg, W. v. Karl Ludwig Emanuel, Turnlehrer,  
VB. v. 1 († 74), S. v. Ludw. Emanuel, Buchbinder  
(† 75), u. der Marie Blank († 88).
- 9 72 Marie Sophie, Buchhalterin.

111. **Dumermuth** aus Unterlangenegg. Schwarzenegg.  
1888. Distelzwang.

- 1 81 Marcus, Ingenieur, S. v. Gottfried, Direktor der  
Neuen Mädchenschule († 03), B. v. Fr. Ramser a 4,  
u. d. Maria Dubi a. Burgistein († 02); B. v. 2 etc.
- 2-4 84 Maria. — 90 Luise. — 91 Gotthold.

116. **Dumont** aus Loele. 1878. Metzgern.

- 1 54 { Friedrich Ludwig, Dr. med., Prof. d. Chirurgie,  
Oberarzt des Diakonissenhauses.
- 2 58 { Emma Ida, Schw. v. König A b 18 etc., c 81.
- 3 82 Friedrich Ludwig, Dr. med., Arzt.
- 4 83 { Paul Eduard, Dr. jur., Fürspr. in Burgdorf.
- 5 86 { Elsa Heller aus Kirchlindach, c 09.
- 6-7 85 Heinrich, Dr. phil. — 90 Ida Marguerite.

117. **Düncki** aus Rorbas, Kt. Zürich. 1582. Mohren.

- 1 42 { Emil August, Handelsmann in London, S. von  
Bernhard Karl Ludwig, Notar († 77), aus I. Ehe  
mit Kath. Elisabeth Kibling a. Erlach († 52), MB.  
v. Probst 1 etc.
- 2 . . . Elisabeth Andrews a. England, c 78.

Nr. Geb.

- 3 826 Maria Leonilde Aug. Harris, geb. Poggi-Strehl, a. Bath, England, W. v. Robert Eduard, Handelsmann in Mailand († 87).
118. **Düntz** aus Brugg. B. 1609. — E. E. 1733. — B. 1791. Mohren.
- 1 34 Friedrich Gabriel, gew. Handelsm., im Burgersp.; S. v. Friedr. Jakob, Ebenist († 64).
119. **Durheim**. E. E. 1595. — B. 1793. Pfistern.
- 1 33 Amalie, Schw. v. König A a 69, W. von Julius, Forstgeometer († 90), S. v. Karl Jakob, Zollverwalter, aus II. Ehe mit Elis. Katharina Hartmann († 22).
- 2 34 Rudolf Albrecht, Werkmeister in Amerika, S. v. Bernh. Nikl. Samuel, Schreiber († 71), u. d. Elis. Rätz aus Ruppoldsried († 83); VB. v. 4, 5, MBS. v. Stämpfli A 28, W. v. Verena Wilhelm a. Safenwil, Aargau († 64).
- 3 63 Anna Berta, M. v. 21–23.
- 4 75 Rudolf Heinrich, S. v. Eduard Friedrich, Zuckerbäcker († 79), u. der A. M. Arenz, c 81 in II. Ehe mit Bernhard Georg Ströbel a. Ostheim, Bayern, Zuckerbäcker in Bern; B. v. 5, BS. v. 2.
- 68 (Rosa Marie Elise Keller a. Oberthal, Abgesch. v. 4, wieder c 06 mit Jules Alfred Stern, Fabrikant aus Rüti b. Kirchthurnen).
- 77 (Helene Julia, c 09 mit Oskar Müller, Kaufm. aus Zürich).
- 5 78 Julius Eduard, V. v. 6, B. v. 4.
- 6 03 Marguerite, T. der javanischen Fr. Oeserik, gerichtlich Julius Eduard zugesprochen.
- 7 53 Rosa Beck aus Muggensturm, Gr. Baden, W. v. Karl, Photograph, in Paxton, Illinois, N.-Amerika († 83), S. von Karl, Lithograph u. Photograph († 90) u. d. Anna Barbara Wütrich a. Trub († 02), B. v. 13, 20.
- 8–12 72 Maria Elisabeth. — 74 Anna Maria. — 78 Anna. — 80 Rosa. — 82 Karl Albert.



Nr. Geb.

- 13 854 { Albert Friedrich, Geometer, techn. Beamter d.  
kantonalen Baudirektion, B. v. 7 etc.  
14 60 { Katharina Colla a. Ornavasso, Italien, c 82.  
15-19 83 Karl Albert Joseph. — 84 Isabella Emma,  
Lehrerin. — 86 Margarethe Christine Anna.  
— 89 Léon Victor. — 99 Hans Hugo.  
20 55 Anna Elisabeth, Schw. v. 7 etc.  
21-23 83 Albert. — 89 Ernst. — 91 Emil, Kinder von  
Anna Berta 3.

120. **Dutoit** aus Milden, Kt. Waadt. 1865. Webern.

- 1 37 { Eugen August, Dr. med., Arzt am Burgerspital.  
2 43 { Maria Clara, T. v. Haller A 35, c 66.  
3 67 Julie Berta Eugenie, Dr. phil. — 72 (Marie  
Elise, c 97 mit Amédée Steph. Gonin, Sek-  
Lehrer a. Lausanne).  
4 76 { Alfred Alb., Dr. med., Augenarzt in Burgdorf.  
5 87 { Frida Steinmayer a. Hüfingen (Baden), c 05.  
6 09 Charles Eugen Maximilian.

121. **Effinger**, von, aus Brugg, Kt. Aargau. 1483—1660.  
Distelzwang.

- 1 37 Paulina Adelheid Julia, in Wildegg, T. v. Ludw.  
Rudolf, v. Wildegg († 72), u. d. Adelheid Sophie  
Julia, Schw. von May 32 († 70).

122. **Egg** aus Ellikon, Zürich. 1877. Pfistern.

- 1 64 { Johann Albert, Landwirt, S. v. Albrecht Johann  
Paul, Gutsbesitzer im Eichbühl bei Hilterfingen  
(† 95), u. d. Elis. Moser aus Rüderswil († 71).  
2 47 { Elisabet Schmid aus Walkringen, c 87.

123. **Egger**. Ldsß. 1861.

a. Schmieden.

- 1 64 Jeanne Clara Blanc a. Chexbres, Waadt, Sprach-  
lehrerin in Philadelphia, W. v. Friedrich Alex.,  
Sergeant in Dacota, Nordamerika († 88), S. von  
Jakob, Lehrer († 63), u. d. Anna Laubscher aus  
Täuffelen († 79); B. v. 2, 9.

- Nr. Geb.
- 2 857 { Rud. Christian Arnold, Handelsmann in Neuen-  
burg, B. v. 1 etc.
- 3 62 { Eugenie Hedw. Nellen a. Crefeld, Preußen, c 87.
- 4-8 88 Moritz Arnold. — 89 Gaston Henri. — 93  
Gustav Pierre. — 95 Fritz Arn. — 98 Martha  
Hedwig.
- 9 58 { Gustav Adolf, Beamter d. S. B. B., B. v. 1 etc.
- 10 74 { Anna Berger a. Innerbirrmoos, c 95.

*b. Schiffleuten.*

- 1 29 Anna Kreyenbühl a. Otterbach, W. v. Johannes,  
Portier († 67) in Nancy.  
65 (Anna Kath., c 90 mit Aug. Godarda, Nancy).

124. **Egloff** aus Gottlieben, Kt. Thurgau. 1865.

*Kaufleuten.*

- 1 61 Emma Fäs aus Schöffland, Aarg., W. v. Johann  
Jakob, Ingenieur († 98), S. v. Jakob Christoph,  
gew. Schweinemetzger († 08) u. der Luise Wol-  
pert von Cheseaux, Kt. Waadt († 04); Schw. v.  
Fr. Anken 1.
- 2-4 85 Jakob Wilhelm, cand. jur. — 87 Luise Mar-  
garita. — 93 Konrad Hans.

125. **Eichelberger** a. Sumiswald. 1815. Schiffleuten.

- 1 35 Lucia Adele Susanna, in Mailand, T. v. Samuel  
Niklaus, Schreiber († 44), und der Susanna Elis.  
Schär v. Walterswil († 46); VBT. v. 2.
- 2 31 Elisabetha, in Amerika, T. v. Johannes, Pförtner  
im Spital, VB. v. 1 († 51), u. der Kath. Elisabeth  
Fischer, Schw. v. W. Jordan 9.

126. **Eichenberger** aus Burgdorf. 1896. Mohren.

- 1 49 { Johann Friedrich, Hufbeschlaglehrer.
- 2 56 { Elisabeth Ingold aus Röthenbach bei Herzogen-  
buchsee, c 78.
- 3 79 Fritz, Kaufmann.
- 4 80 { Werner, Architekt.
- 5 83 { Ida Maria Schild von Hasleberg, c 07.
- 6 09 Helene Esther.

Nr.	Geb.
7	883 { Walter Otto, Dekorateur u. Blumenbinder.
8	85 { Erna Rosa Hulda Möbis a. Bechstedtwagd, Bez. Erfurt, c 08.
9	09 Kurt Walter.
10	90 Hektor.

127. **Emmert** aus Biel, ursprünglich aus Göttingen. 1857.  
Zimmerleuten.

1	39 Katharina Müller von Dägerlen, Kt. Zürich, W. III. Ehe von Heinrich Wilhelm, Dr. med., Arzt am Inselspital († 80). Aus I. Ehe mit Sophie Adelh. Seltmann († 47):
2	73 Therese Bruni geb. Sahli, a. Oberstocken, W. v. Ernst Wilhelm, Rentier († 06).
3-6	98 Gertrud. — 900 Ernst Wilhelm. — 02 Walter Felix. — 04 Adelheid Therese.
7	44 Ida Adelheid, Rentièrè in Basel.

128. **von Erlach** aus Erlach. 1298.

a. Schmieden.

1	60 { Franz Rudolf, Oberingenieur d. Bern-Lötschberg-Bahn, S. v. Friedr. Em. Rud., eidg. Oberst, Gutsbesitzer i. Schwand († 900) u. d. Math. Ida, Schw. v. Steiger A 123 etc. († 04); B. v. 7, Fr. v. Stürler b 5, W. Küenzi A 9, Fr. v. Tavel 5, Fr. v. Graffenried 58, Fr. Pillichody 18; MBS. v. Thormann 1, v. Graffenried 26.
2	67 Klara Johanna, T. v. Steiger A 124, c 88.
3-6	89 Hanna Meta. — 91 Walter Rudolf. — 94 Hans Ludwig Ernst Eduard. — 07 Sophie Emma Ellen Beatrice.
7	77 { Sigmund Friedrich, Adjunkt d. kantonalen Forstdirektion, B. v. 1.
8	82 { Amalie Elisabeth Henriette Klara Wille a. Zürich u. La Sagne, c 07.
9	08 Ida Clara Gertrud.
10	56 Joh. Rud. Berchtold, Gutsbesitzer in Gerzensee, S. von Karl Franz Eugen († 66) u. der Sophie Elisabeth, VSch. v. Pourtalès 1 († 70); W. v. Eugenia Augusta, Schw. v. Wattenwyl b 14 etc. († 91).
11	91 Albert Eugen Berthold.

- Nr. Geb. *b. Distelzwang.*
- 1 819 Sophie Marie v. May, in Freiburg i. Br., W. v. Georg Robert, Maschineningenieur der großh. Bad. Staatsbahnen († 84), S. v. Ludwig Robert, von Hindelbank († 79), und der Maria Anna v. Escher aus Zürich († 72); B. v. 11, 13, 14, VB. v. 3-6, 10, 15 etc., MB. v. Steiger A 10 etc., Fr. v. Tavel 3, Fr. v. Ernst 15.
- 2 58 Elisabeth Cäcilia Margareth.
- 3-5 60 Franz Gustav, Bankangestellter in Zürich, S. v. Hans Franz Ludwig, Fürsprecher († 89), u. der Katharina Romang v. Gsteig bei Saanen († 87); B. v. 4-5, BS. v. 1 etc. — 61 Gertrud, Erzieherin. — 69 Johanna.
- 6 52 Rudolf Otto Gerold, Bezirksingenieur, S. v. Karl Ludwig, Dr. med., Arzt († 86), u. der Berta Julia Cäcilia v. Dießbach († 86); B. v. 10; BS. v. 1 etc.; W. v. Maria Lina Berta, Schw. v. May 10 etc. († 97).
- 7-9 84 Helene. — 86 Alfred. — 87 Berta.
- 10 67 Roland Bernh. Ed., in Oberdießbach, B. v. 6 etc.
- 11 38 Emma Elise Ulrich a. Zürich, W. v. Rudolf, Verw. des eidg. Kriegsmaterials, B. v. 1 etc. († 81).
- 12 70 Maria Margareta Mathilde.
- 13 37 Kath. Mathilde, in Freiburg i. Br., Schw. v. 1 etc.
- 14 48 Elise Wilhelm. Karoline Rittmeyer a. Nettlingen, Hannover, W. v. Hans Konrad Arnold, Ingenieur in San Franzisko († 07).
- 15-16 82 Emilie Marie. — 88 Karl Robert.
- 17 64 Rosa Valeria Böhlen a. Amsoldingen, W. v. Karl Albrecht Rud. Egmont († 99), Artillerieinstruktor, S. v. Rud. Albrecht Ferd. († 84), Gutsbesitzer zu Spiez, u. der Anaïs Hortense Eugenie Leopoldine de l'Orne de St. Ange aus Karlsruhe († 92); B. von 19, Fr. Haller A 37.
- 18 91 Egmont Armin Max.
- 19 69 Selina Fahrni a. Eriz, in Thun, W. v. Rud. Ferd. Eugen Edgar, Beamter des administr. Inspektors des Eisenbahndepart. († 900), B. v. 17 etc.

## 129. von Ernst aus Thun. 1374—1644. Mohren.

Nr. Geb.

- 1 837 { Vinzenz Jos. Niklaus, Banquier, Generalkonsul  
von Portugal, S. v. Eduard, Hauptmann in neapol.  
Diensten († 89), u. d. Carmela Concetta Vincenza  
Bramante († 82); B. v. 7, 14, 22, 23, VB. v. 19–21.
- 2 38 { Marie Emilie geb. Guibert, M. von Wattenwyl *b*  
14–15, GM. v. Erlach *a* 11, c 76 (II. Ehe).
- 3 77 Ludwig Maximilian.
- 4 80 { Edmund Viktor Eduard, Bankier.
- 5 83 { Alice Maria Merkle a. Basel, c 08.
- 6 09 Helena Marie.
- 7 46 Sophie Henriette Georgine, Schw. von Marcuard  
8 etc., W. v. Eduard, Bahnhofvorsteher, B. v. 1  
etc. († 98).
- 8–13 70 Luisa Ida Viola. — 72 Ludwig Friedrich  
Hugo. — 75 Emilie Luisa Julia. — 79 Ludw.  
Rud. Franz, Fürsprecher. — 81 Vikt. Eduard.  
83 Eman. Hugo Eugen.
- 14 49 { Ferdinand Jakob Raphael, gewesener Offizier in  
niederl. Diensten, B. v. 1 etc.
- 15 48 { Maria Augusta, Schw. v. Steiger A 10 etc., c 86.
- 16–18 87 Maria Jacqueline Julie. — 89 Eduard Amédée  
Constant. — 90 Vinzenz Ludwig.
- 19–21 82 Bernhard Eduard, S. v. Karl Kas. Moritz, Fabrik-  
angestellter, B. v. 1 etc. († 08), u. der Joh. Elisab.,  
T. v. Muralt 1 († 08); BS. v. 1 etc. — 83 Robert  
Emil, cand. med. — 87 Fernand André.
- 22 56 Marie Luise Katharina, Schw. v. 1 etc.
- 23 59 Melanie Magdalena, Erzieherin im Auslande,  
Schw. v. 1 etc.
- 24 55 { Armand Friedr. Heinrich, Banquier u. Burgerrat,  
S. v. Jak. Ludwig Rudolf, Banquier († 70), u. der  
Luise Fanny v. Wagner († 95); B. v. 29, VBS v. 1 etc.
- 25 61 { Adele Sophie Martha, Schw. v. Wildbolz *a* 1, c 80.
- 26–28 83 (Ida, c 05 mit Ernst Otto Hermann Franz,  
k. k. österr. Legationssekretär a. Wien). —  
86 Helene. — 88 Henr. Martha Therese Marg-  
areta. — 95 Alfred Alex. Ludwig Armand.

## Nr. Geb.

- 29 850 Luise Kath. Henr., Schw. v. 24, W. v. Friedr. Otto Hugo Viktor, preuß. Major († 900), S. v. Ferdinand Friedrich Karl († 67), Reg.-Rat in Königsberg, aus II. Ehe mit Albertine Julie Marie v. Reichenbach († 91), in Muri.
- (Die Nachkommen Nr. 30 und 31 dieser Ehe haben mit regierungsrätlicher Bewilligung für sich und ihre Deszendenten den Namen „von Ernest“ angenommen.)
- 30 75 Margareta Luise Henriette Viktoria.
- 31 78 { Ludwig Ferdinand Wilhelm Viktor, Offizier  
in preuß. Diensten.
- 32 83 { Anna Hel. Charl. v. Schierholz a. Plaue, c 04.
- 33-34 05 Wolfgang Otto Arthur Hans Beat. —  
09 Beatrice Lucy Wera Ida.
- 82 (Ida Kath. Julia Viktoria, c 06 mit Alfred Ludwig Poppo von Adelsheim aus Karlsruhe).
- 35 38 Anna Maria Sophie, T. v. Markus Emanuel Heinr. Emil in Lausanne († 85) aus I. Ehe mit A. Z. L. Guisan aus Avenches († 41).
- Aus II. Ehe m. Mar. Luise Vervey a. Lausanne († 90):
- 36-37 44 David Julius, Sachwalter. — 46 Marg. Maria.
- 38 16 Sophie Mürset v. Twann, abw., W. v. Heinrich Rudolf, Mechaniker in Paris († 63).

## 130. Ernst aus Aarau. 1903. Pfistern.

- 1 71 { Walter Otto, Oberrichter, MSchwS. v. Thormann  
22 etc., VSchwS. v. Graffenried 26.
- 2 78 { Elise Rosalie Preiswerk a. Basel, c 03.
- 3 04 Theodor Alfred.

## 131. von Escher aus Zürich. 1815. Pfistern.

- 1 27 Alina Elisa Berta von Meiß v. Teufen, aus u. in Zürich, W. v. Johann Konrad, eidg. Oberst u. Sekretär d. Militärdirektion († 67), S. v. Johann Konrad, Oberrichter († 60), und der Elisabeth v. Escher († 20); VB. v. 4 etc.
- 2 55 Anna Elisabeth.

Nr. Geb.

- 3 823 Maria Dorothea Berta Scharff v. Frankfurt a. M.,  
W. v. Heinrich, Handelsm. in Görz († 79), B. v. 1.  
4 47 Konrad Heinrich Oskar, Handelsm. in Triest.  
5 58 Marie Elisabeth Wilhelmine Moll a. Triest, c 81.  
6 83 Robert Friedrich Heinrich.  
7 54 Karl Heinr. Arthur, Ing. in Wiener-Neustadt.  
8 63 Albertina Georgine Anna Maria Grunow a.  
Berndorf, Niederösterreich, c 84.  
9-10 85 Arthur Franz Walter. — 86 Viktor Albert  
Oskar.

132. **Escher** aus Zürich. 1878. Mohren.

- 1 40 Georg. Juliana Maria, in Spiez, Schw. v. Platel 1  
etc., W. v. Heinr. Alb., Münzdirektor († 79).  
63 (Marie Sophie Hortense, c 85 m. Ernst Mützen-  
berg aus Spiez, Dr. med.).  
2 64 Johanna Amalia Klara.  
65 (Emilie Hortensia, c 87 m. Rob. Häfeli a. Zürich,  
Hotelier). — 67 (Constanze Julia Berta, c 89 m.  
Jak. K. Mohr Frydig, Farmer, a. Oberwil i. S.).  
3 68 Heinr. Albert, Beamter der kant. Landwirt-  
schaftsdirektion.  
4 72 Anna Berta Hahl a. Gern, Niederbayern, c 93.  
5 94 Heinrich Albert.

133. **Estermann** aus Rickenbach, Luzern. 1890.

- 1 54 Franz Anton, Chef d. Ausrüstungsabt. d. kriegs-  
tech. Abteilung d. eidg. Militärdep.  
2 67 Sophie Luise, T. v. Hügli B 1, c 89.  
3-4 92 Dora Alice. — 96 Elsa Margarita.

134. **Faßnacht** a. Twann. 1622. Schmieden.

- 1 57 Friedrich Franz, Bankier, S. von Samuel Rudolf,  
Baumeister († 89), u. d. Anna Agnes Gruner († 95);  
B. v. 5, 7, 11, Fr. Blau 23, Fr. Mauderli 2.  
2 64 Berta Cäcilie, Schw. v. Österle 1, c 87.  
3-4 89 Berta Margareta. — 91 Frida Anna Cäcilia.  
5 60 Rudolf, Gasthofbesitzer in Buenos-Ayres.  
6 . . Amanda Hanneken, c 97.

Nr. Geb.

- 7 862 (Paul, Zuckerbäcker in Bruges, Belgien, B. v. 1.  
 8 66 (Augusta Fidelia Sophie Marie Vermeire, c 91.  
 9-10 97 Rudolf Paul Franz. — 900 Paula Augusta Anna.  
 11 63 (Franz, Architekt; B. v. 1.  
 12 83 (Emma Wyß aus Alchenstorf, c 06.  
 13-14 07 Franz Niklaus. — 09 Erich Rudolf.

135. **Fazan** a. Apples. 1903.

- 1 73 (Jakob Eduard, Fabrikant.  
 2 75 (Luise Mathilde, T. v. Rupf 1, c 03.  
 3-4 04 Marie Alice. — 05 Susanne Hedwig.

136. **von Fellenberg**, ursprünglich a. Tirol, dann a. Suhr,  
Kt. Aargau. 1484—1551. Schmieden.

- 1 38 Just. Carol. Marie, Schw. v. Bonstetten 1, W. v.  
Edmund, Dr. phil., Bergbau-Ingenieur († 02),  
S. v. Ludw. Rudolf, Prof. († 78), aus I. Ehe mit  
L. L. Reißer aus Hamburg († 38); HB. v. 3 etc.,  
VBS. v. 25.  
 2 68 (Rosa Luise, c 93 mit Viktor Panchaud de  
Bottens a. Moudon). — 69 Ida Luise Henr.  
 3 51 Cornelia Christina Amanda Reißer a. Hamburg,  
W. v. Ludw. Rudolf, Chemiker u. Spitalarzt  
(† 88), S. v. Ludwig Rudolf (s. 1) aus II. Ehe mit  
Jeanne Sus. Rivier a. Lausanne († 89); B. v. 15,  
16, 23, Fr. v. Steiger A 72; HB. v. 1, VBS. v. 25.  
 4 74 (Karl Gustav Rudolf, Dr. med., Arzt.  
 5 79 (Esther Anna Lardy a. Neuenburg, Auvornier  
u. Ponts-de-Martel, c 06.  
 6 08 Hilda Elisabeth.  
 7 77 (Hans Ludwig Alphons Franz, Landwirt in  
Richenthal (Luzern).  
 8 80 (Anna Elise, T. v. Ramser a 3, c 04.  
 9-11 06 Alice Elisabeth. — 07 Hans Rudolf Paul. —  
09 Johanna Martha.  
 12-14 79 Karl Gottfried Edmund. — 80 (Elsa Henriette  
Emilie, Fr. Jacky 2). — 81 Theodor, Dr. phil.,  
Chemiker. — 85 Amanda Maria Elisabeth.  
 15 46 Dorothea Josephine Elisabeth, Schw. v. 3 etc.



## Nr. Geb.

- 16 850 | Albert Emanuel Franz, B. v. 3 etc.  
 17 59 | Johanna, Schw. v. Thormann 1, c 79.  
 18–22 88 Berta. — 92 Ada. — 94 Walter. — 96 Dora.  
       — 04 Otto.  
 23 57 | Edmund Theodor Gottfried, Dr. phil., Pfarrer  
       in Oberbalm, W. von Berta Cäcilia Maria, T. v.  
       Wattenwyl a 1 († 900); B. v. 3 etc.  
 24 66 | Julie Naëmi Sophie, T. v. Gruner c 21, c 03.  
 25 49 | Sophie Marie, T. v. Ferdinand Albrecht, in der  
       Wegmühle († 02) und der Luisa Sophie Maria  
       Ziegler († 71); Schw. v. 26, VBT. v. 1, 3.  
 26 51 | Ludw. Alb., Fabrikant in Rovereto, Tirol, B. v. 25.  
 27 57 | Jul. Caroline Ida Sophie, Schw. v. May 10 etc., c 80.  
 28 81 | Wilhelm, Fabrikant in Rovereto.  
 29 85 | Elisa Brigida Landi aus Brescia, c 07.  
 30 09 | Margherite Ida Caroline.  
 31–36 82 (Berta, c 03 mit Friedrich Ammann, Kauf-  
       mann a. Matzingen). — 83 Ida. — 86 Al-  
       bert. — 87 Karl. — 88 Ludwig. — 89 Hein-  
       rich. — 90 Eduard.

137. **Fetscherin** aus Milden. 1573.

## a. Schuhmachern.

- 1 42 | Joh. Franz Samuel, Versicherungsagent, S. v.  
       Joh. Franz, Pfarrer († 87), u. d. Luise Kasthofer  
       († 74); B. v. 5, MB. v. Langhans 1; VB. v. 4, MBS.  
       v. Ris b 20, Haller A 63 etc.  
 2 48 | Kath. Leontine Boutaud a. Limoges, Frankreich,  
       Damenschneiderin, c 80.  
 3 80 | Leontine Marie Magdalena.  
 4 79 | Helena Louise, Schw. v. Fr. Schneider C 4, T.  
       des Bernhard Alfred, Apotheker († 83), u. der  
       Mathilde Jaggi, Schw. v. Fr. Christen B 2, W.  
       Lutz b 5, BT. v. 1 etc.  
 5 52 | Lina Elise Berta, Schw. v. 1.

## b. Mohren.

- 1 76 | Ernst Martin, Bankangestellter, S. v. Rud. Aug.,  
       VBS. v. 12, Dr. med., Arzt in Zäziwil († 82), u. d.  
       Marie Brunner a. Luzern († 04); B. v. 3, 4, BS. v 5.  
 2 79 | Augusta Schille a. Ludwigshafen, Bayern, c 02.

- Nr. Geb.
- 3-4 878 Martha Luise, Lehrerin in Otterbach. — 82 August Rudolf, Lehrer im Knabenwaisenhaus.
- 5 56 Maria Luise Julia, Lehrerin a. d. Neuen Mädchenschule, VSchw. v. 1.
- 6 64 { Friedrich Rud., Handelsm., S. v. Karl, Schlosser  
(† 78), u. d. Nanette Angelika Gammeter a. Burgdorf († 87); VBS. v. 5, 12 etc.
- 7 72 { Martha Hager aus Frutigen, c 93.
- 8-11 94 Martha Rosa. — 95 Emma Ida. — 97 Rudolf Friedrich. — 02 Johanna Elisabeth.
- 12 55 { Rud. Wilhelm, Beamter der städt. Schuldirektion  
in Zürich, S. v. Gottlieb Wilhelm, Lehrer an der  
Kantonschule († 83), u. der Juliana Lichtenhahn  
a. Basel († 93); B. v. 16, VBS. v. 5, 6.
- 13 57 { Elise Cornaz a. Faoug, Waadt, c 84.
- 14-15 85 Elisabeth Margareta. — 89 Rosa Isabella.
- 16 59 { Paul Ben., Dr. med., Arzt in Bolligen, B. v. 12 etc.
- 17 63 { Amalia Berta, Schw. v. Wäber b 2 etc., c 85.
- 18 57 { Rudolf Eduard Friedrich, Handelsmann, S. v.  
Rudolf Friedrich, Dr. med., Direktor der Irren-  
anstalt Métaire bei Nyon, Waadt († 92), u. der  
Eugenie Luise, VSchw. v. Fueter 25 etc. († 900).
- 19 65 { Wilhelm Bernh. Rudolf, Tierarzt, Adj. d. Schlacht-  
hausverwalters in Basel; Zwillingsbrud. v. 22.
- 20 74 { Luise Frida Siegrist a. Rothrist, Aargau, c'03.
- 21 04 Erika Daisy Hortense.
- 22 65 { H. Alb. Eduard, Dr., Zahnarzt, Zwillingsbr. v. 19.
- 23 73 { Marie Elisabeth, T. v. Christen B 1, c 93.
- 24-27 96 Gertrud. — 98 Werner Eduard. — 01 Eduard  
Gottlieb. — 08 Hans Alfred.
- 28 58 Luise Maria Berta, T. v. Karl Em. Rud., Handelsm.  
(† 73), u. d. Maria Luise Veith aus Schaffhausen  
(† 91); Schw. v. W. Trechsel 17; VBT. v. 29 etc.
- 29 54 Rosette Großglauser, Umbieterin a. Münsingen,  
W. v. Franz Gottl. Rud., Kupferschmied († 09),  
S. von Franz Rudolf Albrecht, Schlosser († 95),  
VB. v. 28 etc., u. der Katharina Mar. Magdal.,  
VSchw. v. Ris b 1 († 98); B. v. 34, 36.
- 30-33 77 Franz Adolf, Koch. — 79 Gustav Alfred. —  
81 Frida Johanna. — 87 Rosalie Margareta.

Nr. Geb.

- 34 852) Karl Albert Ernst, Schlosser, B. v. 29 etc.  
 35 63) Marie Bertha Matter aus Oberentfelden, c 03.  
 36 54) Heinrich Friedr. Max, Konstrukteur, B. v. 29 etc.  
 37 55) Fanny Rosalie, Schw. v. Blau 42, c 80.  
 38-42 81 Oskar Max, Sattler. — 82 Fanny Emma. — 86 Rud.  
 Otto. — 96 Alice Hilda. — 97 Martha Lilly.

138. **Feuz** aus Beatenberg. 1908. Schuhmachern.

- 1 63) Johannes, Privatier.  
 2 57) Anna Barbara Äbi aus Seeberg, c 86.  
 3-8 89 Johann. — 90 Anna Elise. — 92 Rosa Frieda. —  
 93 Albrecht Friedrich. — 96 Marta Maria. —  
 99 Ernst Samuel.

139. **Fink** aus Lingenau, Vorarlberg. 1896.

- 1 56) Johann Peter, Maler- und Gipsermeister.  
 2 62) Emma Barb. Grundmann a. Kirchlindach, c 83.  
 3-5 83 Waldemar Theophil, Maler. — 84 Erna Ilona.  
 85 Otto Arnold.  
 6 87) Hubert Ferdinand, Sägereiarb. in Jegenstorf.  
 7 92) Frieda Bannwart aus Rüegsau, c 08.  
 8 09 Hedwig.  
 9-10 88 Hulda Wanda. — 89 Werner Albert.

140. **Finsler** aus Zürich. 1906. Metzgern.

- 1 52 Georg August, Dr. phil., Rektor d. Literarabt.  
 des städt. Gymnasiums.

141. **von Fischer** A aus Thun. 1226—1571.

Obergerwern.

(Das „von“ gilt für Nr. 1—41, Deszendenten des Herrn Beat Fischer, Gründers der bernischen Posten.)

- 1 61) Ludwig Eduard, Dr. phil., Professor der Botanik  
 an der Hochschule, S. v. Eman. Friedr. Ludwig,  
 Prof. hon. († 07), u. der Anna Mathilde Berri aus  
 Basel († 02).  
 2 72) Sophie Luise Johanna, T. v. Gruner c 30, c 99.  
 3-5 900 Eduard Hans. — 02 Ruth Esther. — 05  
 Karl Ludwig Walter.

Nr. Geb.

- 6-7 864 Maria Berta. — 74 Gottlieb Albert, Pfarrer in Meiringen.
- 8 37 Maria Margaretha, VBT. v. Manuel 1 etc., W. v. Karl Ludwig Friedrich, gew. Geniehauptmann in österr. Diensten († 08), S. v. Emanuel Friedrich Schultheiß († 70), u. der Caroline Frieder. Alex. Sophie, Schw. v. de Mestral 10 († 54).
- 9 65 { Karl David Friedrich, Fürsprecher, Präsid. d. Burgerrates u. der Bürgergemeinde.
- 10 68 { Wilhelm. Gertrud Marie, T. v. Sinner a 2, c 93.
- 11-14 95 Berta Constance Hilda. — 96 Rudolf Friedrich. — 97 Elisabeth. — 99 Hans Rudolf.
- 15 42 Eduard Fr. Wilh. Helmuth, Gutsbes. im Eichberg, S. v. Karl Ferdinand († 65), aus dessen II. Ehe mit Emilie Sophie Luise Wilhelmine von Plessen a. Württemberg († 94).
- 16 30 Adelheid Fanny, Schw. v. Brunner A a 1, W. II. Ehe v. Friedrich Karl, Ingenieur, im Ortbühl, Steffisburg († 86), S. d. Albr. Friedrich aus dessen II. Ehe mit Charlotte Maria Manuel aus Bern ((† 74).  
48 Aus I. Ehe mit Maria Clara Charlotte Brunner, Schw. v. 16 († 55): (Maria Charl. Mathilde, Fr. v. Herrenschwand 9). — 49 (Clara Emma Luise Fanny, Fr. Stettler 39).
- 17 45 Sophie Mathilde Luise, T. von Albert Ferdinand Karl († 75), u. der Anna Maria Katharina Friedr. Ooster aus Amsterdam († 82); MBT. v. Graffenried 45.
- 18 26 { Rudolf Friedrich, Fürsprecher und Sachwalter, gew. Obergerichtsschreiber, S. v. Albert Rudolf, v. Mur († 76), u. der Margar. Adelh. v. Mülinen († 79); MB. v. 40.
- 19 31 { Marie Luise Isabelle, HSchw. v. Wattenwyl b 36, 79; VSchwT. v. Goumoëns 13, c 55.
- 20 58 { Friedrich Adalbert, Notar u. Sachwalter.
- 21 62 { Marie Emilie Emma, T. von Brunner A a 6, c 82.
- 22-23 85 Beat Friedrich, Fürsprecher. — 88 (Maria Nathalie Blanche, Fr. v. Graffenried 49). — 91 Rudolf Walter Erich.

Nr. Geb.

- 24 861 Heinrich Berchtold, Architekt.
- 25 72 Anna Maria Lätitia Karolina Falck aus Luzern, Wil u. St. Peterszell, c 96.
- 26-29 98 Isabella Blanche Caroline Maria de las Mercedes. — 90 Josephine Vincente de Paul Maria de los Dolores Caroline. — 01 Emanuel Franciscus Albert Heinrich Maria Beat. — 07 Henri Frédéric Joseph Hans Pierre Carlo Maria.
- 30 68 Leopold Rudolf, Rentier; abgesch. 08 von Marie Louise Chambareaud, a. Tulle, Frankreich (wieder c 08 mit Charles Schwabacher a. London).
- 31 29 Albertine Charl. Emilie, Schw. v. Bondeli 1 etc., W. v. Ludwig Karl Ad., gew. Banquier u. Gesellschaftspräsident († 07), S. von Samuel Sigmund, Oberamtman von Erlach († 57), u. d. Julie Henr. Karoline, VSchw. v. Sinner a 1 († 67).
- 32 50 Sigmund August Adolf, im Elsaß. — 52 (Emma Amalie Ida, Fr. Stettler 47).
- 33 54 Karl Ludwig Albert, Banquier in Paris.
- 34 65 Eleonore Mathilde v. Becker-Denkenberg aus Wien, c 90.
- 35-37 92 Eleonora Berta Vera. — 93 Adolf Eduard Albert. — 97 Berta Ida Alix.
- 38 65 Adele Ida Alice.
- 39 38 Marie Karoline Berta, Schw. v. Küpfer A b 2, W. II. Ehe v. Alexander Emanuel († 900), S. v. Ludwig, Reg.-Rat u. Gutbesitzer in Reichenbach († 84), u. d. Maria Cäcilia Bürkli a. Zürich († 95); B. v. 40, 41, Fr. Brunner A a 15, Fr. Wytenbach B a 25, Fr. Zeerleder 9; MB. v. Mutach 3 etc.
- 40 57 Adele Sophie Berta v. Zehender, SchwT. v. 18, W. v. Moriz Karl Maxim., Gutsbes. († 07), B. v. 39.
- 41 51 Rosa Maria Theodora; Schw. v. 39 etc.
- \*
- 42 67 Albertine Luise Johanna, im B. Sp., T. v. Friedr. Jakob, gew. Messerschmied († 84), BS. v. 43; aus I. Ehe m. Anna Mar. Magd. Aebi a. Lyß († 76).

## Nr. Geb.

- 43 815 Sam. Gottl. Albrecht, abwesend, S. v. Albrecht, gew. Bäcker; VBS. v. 42.
- 44 51 Adolf Friedrich, Schmied, in Amerika, S. von Friedrich Rudolf, Koch († 95), u. der Elis. Barbara Stalder aus Luzern († 79); BS. v. 43.
- 45 31 Sophia Rosina, T. v. Franz Friedrich, Pfarrer zu Hasle b. Burgdorf († 62), u. der Rosina Elisabeth, VSchw. von Baumgartner 5 etc. († 47); VSchw. v. 46; Kostgängerin im B.-Spital.
- 46 40 Maria Elis. Kilchenmann a. Ersigen, Schneiderin, W. III. Ehe von Bernhard Daniel, Koch († 95), MB. v. Langhans 12, S. von Rudolf Daniel, Arzt († 74), und der Marg. Sophia, VSchw. v. Wyttenbach B a 1 († 86).
- 47 80 | Bernhard Rudolf, Versich.-Insp.
- 48 83 | Frida Luise Wiesendanger aus Ossingen, Zür.,  
c 04.
- 49-51 05 Edgar Bernhard. — 06 Ruth Asta. —  
09 Gertrud Edith.
- 52 85 Ida Gertrud.
- 53 49 August Wilhelm, Buchbinder, im B.-Spital, S. v. Gustav, Messerschmied († 63), u. der Elisabeth Ernestine Bueß a. Aarau († 71); W. v. Anna Maria Oberli aus Lützelflüh († 89).
- 54 36 Friedr. Eduard, Schreiner; MSchwS. v. Tschiegg 1; W. v. Maria Hofmann, gesch. Bopp, v. Oteltingen, Kt. Zürich († 03).

142. **Fischer** B aus Tennwil, Lenzburg. 1878.  
Mittellöwen.

- 1 35 Anna Wilhelmine Körber a. Twann, W. II. Ehe von Rudolf, Handelsmann († 91).  
Aus I. Ehe mit Marie Elisabeth Reinhard aus Signau († 73):
- 2 60 | Max Rudolf, Handelsmann.
- 3 66 | Blandina Aehermann a. Emmatten, c 99.
- 4 70 Hedwig Anna.  
Aus II. Ehe:
- 5 75 | Emil Rudolf, Kaufmann.
- 6 79 | Rahel, T. v. Wenger A 17, c 03.

143. **Fischer C** aus Jonen, Aargau. 1895.

Nr. Geb.

- 1 853 (Leonz.  
 2 52 (Anna Messerli aus Rümli- gen, c 84.  
 3-4 85 Anna Hermine. — 88 Anna.

144. **Fischer D** aus Unterseen. 1899. Metzgern.

- 1 61 Rosalie, T. v. Schärer A 1, W. v. August, Wein-  
 händler († 09), S. von Christof Friedr., Verlags-  
 buchhändler († 62), u. d. Emilie, VSchw. v. Stooss a  
 1 († 71); B. v. Fr. Platel 1, MSchwS. v. Gränicher  
 1 etc.  
 2-3 99 Klara Emilie Rosalie. — 01 Louis Hermann  
 Eugen Alexander.

145. **Flogerzi** aus Zweisimmen. 1877. Schuhmachern.

- 1 88 Louis Emil, S. v. Ludwig Stephan, Wirt († 900),  
 u. der Sophie Rüdy a. Schachen, Großh. Baden,  
 wieder c 02 mit Gottl. Lenz, Fürspr. a. Biglen;  
 VBS. v. 2.  
 2 86 Marie Albertine, T. v. Emil Alb., Bierbrauer im  
 Maulbeerbaum († 88), u. der Maria Therese Keßler  
 aus Niederhergheim, Elsaß, wieder c 90 mit Alex.  
 Friedrich Eduard Schmid aus Biel.

146. **Flückiger A.** Ldsß.

a. Pfistern. 1851.

- 1 42 (Johannes, Kübler, S. v. Johannes, Schreiner († 81),  
 aus I. Ehe mit Magdalena Tüscher aus Biezwil  
 († 61); B. v. 8, VBS. v. 9, 29, 37 etc.  
 2 49 (Barbara Frick aus Sigriswil, c 73.  
 3 76 Johannes.  
 4 80 (Friedrich, Chocoladier.  
 5 81 (Rosa Kiblig aus Riggisberg, c 03.  
 6-7 08 Frieda Hilda. — 09 Eduard Friedrich.  
 8 46 Elisabeth, im B.-Spital, Schw. v. 1.

- Nr. Geb.
- 9 848 Niklaus, Metzgermeister, W. v. Maria Marg. Bader a. Brittnau, Aargau († 08); S. v. Jakob, Schreiner u. Glaser († 900); aus I. Ehe mit Maria Stuber a. Brügglen († 85); B. v. 20, VBS. v. 1 etc.
- 10 75) Ernst, Metzgermeister.
- 11 76) Rosa Anna, Schw. v. Herrmann a 1, c 900.
- 12-15 01 Margareta Marie. — 02 Ernst Eduard. — 04 Niklaus Fritz. — 05 Anna Margarita. 77 (Marie Klara, c 02 mit Adolf Cassani, Bankkassier, a. Schloßwil).
- 16-19 78 Maria. — 80 Berta Ida. — 83 Friedrich Niklaus, Hoteldirektor in London. — 85 Hans Walter, Kaufmann.
- 20 65 Elisabeth Walthert aus Ursellen, W. von Jakob Albert, Fürspr. († 09); B. v. 9, VBS. v. 1 etc.
- 21-22 86 Paul Albert. — 87 Martha.
- 23 88) Hermann Alfred, Buchbinder.
- 24 84) Hanna Tschaggelar aus Schwendibach, c 08.
- 25-28 90 Karl Walter. — 92 Elise Hedwig. — 98 Klara. — 02 Gertrud.
- 29-31 63 Friedrich, Sattler, S. v. Friedr., Maurer, VB. v. 1 etc. († 08), u. d. Kath. Kocher a. Altreu, Solothurn († 94); B. v. 30-32, VBS. v. 1 etc. — 65 Ferdinand, in Amerika. — 66 Gottfried, in Amerika.
- 32 72) Niklaus, Mechaniker.
- 33 78) Berta Heizmann a. Schaffhausen, c 900.
- 34-36 900 Berta. — 01 Margareta. — 06 Walter.
- 37 61) Ludwig Emil, Handelsm., in Fleurier, W. I. Ehe v. Marie Jeanne Josephine Manfrini a. Marseille († 90), S. v. Bendicht, Schuster, in Couvet, Neuenburg, VBS. v. 1 († 03), u. der M. Aline Borel, verw. Borel-Jaquet, a. Couvet († 04); B. v. 39, 44, 48.
- 38 65) Hélène Gauchat a. Lignièrès, c 95 (II. Ehe).
- 39 62) Ludwig Fritz, Buchh., in Couvet, Neuenburg.
- 40 61) Laura Jeanjaquet a. Couvet u. Neuenburg, c 87.
- 41-43 90 Marcella Ida. — 92 Emil André. — 99 Fritz Albert.
- 44 68) Karl Eduard, Postcommis in Couvet.
- 45 75) Emilie Berta Richème, a. La Tour du Maix und St-Christophe, Frankreich, c 96.
- 46-47 97 Lucie Madeleine. — 99 Albert Eduard.



Nr. Geb.

48 876 (Cäcilia Emma, c 08 mit Paul Zurlinden, Metzger  
a. Zofingen). — 79 Karl Albert.*b.* Kaufleuten. 1861.1-3 53 Christian, S. v. Christian († . .) u. der Marianne  
Oberli a. Rüderswil († 78). — 57 Johannes, B.  
v. 1. — 60 Friedrich, B. v. 1; alle in Argentinien.147. **Flückiger** B, aus Huttwil. 1895. Affen.1 45 { Arnold Friedrich, Ingenieur, Direktor der eidg.  
Bauten, Burgerrat.  
2 53 { Helga Charl. Walker a. Nottingham, Engl., c 71.  
76 (Alma Selina, c 97 mit Ernst Ed. Gulat, Dr.  
jur. aus Adelsheim, Großh. Baden).  
3 93 Arthur.148. **Flügel** aus Buchau am Federsee. 1625.*a.* Obergerwern.1 69 { Karl Fridolin Gottlieb, Kanzlist u. Zeichner auf  
d. Geniebureau, S. v. Ernst Emanuel Karl, gew.  
Gärtner in Chile († 97), u. d. Elisabeth Wild a.  
Holderbank († 76); HB. v. 7, 11, BS. v. 12 etc.  
2 70 { Maria Lina Biedermann aus Jens, c 96.  
3-6 97 Marie Berta. — 99 Karl Werner Albert. — 900  
Ida Elisab. Frida. — 04 Marguerite Johanna.  
7 82 { Gustav Franz, Kaufm. in St. Gallen, S. v. Ernst  
Em. Karl (s. 1) aus II. Ehe mit Julie Magdalena  
Steiner aus Signau († 93); B. v. 11, HB. v. 1,  
BS. v. 12 etc.  
8 85 { Luise Bischof aus St. Gallen, c 07.  
9-10 08 Gustav Fritz. — 09 Erika.  
11 83 Friedrich Wilhelm, B. v. 7 etc. — 84 (Johanna  
Margareta, c 07 mit Wilh. Schwöbel, Buchhändler,  
aus Hessen).  
12 45 { Emil Gustav, gew. Weinhändler, in Pfullingen,  
Württemberg, S. v. Karl, Notar († 66), u. der  
Sophie Susanna Margareta, Schw. v. Ludwig 1  
etc. († 61); B. v. 14, VB. v. 1 etc.  
13 57 { Anna Johanna Susanna Dengler a. Walpersdorf,  
Bayern, in Basel, c 79.

## Nr. Geb.

- 14 850 Eugen Franz Albert, Weinreisender, B. v. 12, VB. v. 1 etc.  
 15 50 Maria Rosina Loosli, des Johannes Abgesch., geb. Engemann, aus Sumiswald, c 81.

## b. Mohren.

- 1 61 Rob. Friedrich, Kaffeewirt in Blois, Departement Loire, Frankreich, S. v. Johann Rudolf Friedrich, Musiklehrer († 03) u. der Anna Kath. Ankelin a. Kandern, Großh. Baden († 900); VBS. v. 3-4.  
 2 62 Margareta Moser aus Zäziwil, c 88.  
 3-4 65 Joseph Friedrich Albert, Architekt, S. v. Karl Alb. Robert, VB. v. 1, VBS. v. 11, 12 etc., aus dem Burgerverbände ausgetreten, u. der Hel. Steiner († 07), a. Philadelphia; Schw. v. Fr. Schumacher A b 27, in Amerika; B. v. 4. — 70 Joseph Ernst William, Maschinentechner, in Amerika.  
 5 64 Rudolf Albr. Christian, Gärtner in Nancy, S. v. Karl Gabriel Rudolf, Bahnhofangestellter († 90), u. d. Maria Steiner a. Sumiswald († 96); B. v. 8; BS. v. 11.  
 6 72 Felicie Marie Nicolas aus Nancy, c 94.  
 7 98 Felicie Marie Clémence Virginie.  
 8 70 Aug. Friedrich Robert, Beamter a. d. Kantonalbank, B. v. 5.  
 9 76 Anna Schürch aus Sumiswald, c 900.  
 10 06 Marcel Karl August.  
 11 30 Maria Rosamunde, Kostg. im B.-Spital, VSchw. v. 5 etc., T. v. Karl Albr. Friedr., Bäcker († 76), und der Fanny Maria, VSchw. v. Furer 1 († 48).  
 12 42 Fanny Henriette Lambelet aus Locle u. Verrières, im B.-Spit., W. v. Rud. Albrecht, Pfarrer in Belp († 04), S. v. Samuel Albr., Pfarrer in Belp († 82), u. d. Sophia, VSchw. v. Ziegler B 2 etc. († 81); B. v. 18-21, Fr. Bucher B 1, MSchwS. v. Gatschet 1. 67 (Mathilde, W. v. Wilh. Kistler, Notar a. Aarberg).  
 13 69 Paul, Elektrotechnik. b. d. Generaldir. d. S.B.B.  
 14 76 Ida Marti aus Kallnach, c 98.  
 15-16 99 Walter Otto. — 900 Ida Hedwig.  
 17 80 Max Walter, in Rotenhausen, Kt. Thurgau.

Nr. Geb.

- 18-20 841 Maria, Lehrerin in Nowgorod, Rußland, Schw.  
v. 12 etc. — 42 Elisabeth, Pensionshalterin. —  
43 Adele, Knabenschneiderin.
- 21 44f) Gottl., Landökonom i. St. Clara, Uruguay, B. v. 12.  
22 50) Hedwig Dietschi aus Lostorf, Solothurn, c 72.
- 23-25 73 Theodor. — 76 Sophie Berta. — 79 Ludwig  
Robert.

149. **Fontanellaz** aus Montet, Kt. Waadt. 1861.

Metzgern.

- 1 56) Jakob Ludwig, Buchbinder, S. v. David Ludwig,  
Weinhändler († 95), u. d. Henriette Cécile Reuge  
aus Buttes, Kt. Neuenburg († 60); B. v. 7 u. 14.
- 2 62) Léonie Elise Rochat a. Dardagny, Genf, c 86.
- 3-6 87 Luise Aline Emma. — 91 Charles François.  
— 93 Eugen Louis. — 95 Maria Leonie.
- 7 57) Joh. Karl Anton, Weinhändler, B. v. 1.
- 8 69) Joh. Marg. Kathar. Pappé, a. Bremgarten, c 90.
- 9-13 91 Charles Ernest. — 93 Gustav Friedrich. —  
97 Oskar Eduard. — 06 André François.  
— 08 Jeanne Marguerite.
- 14 58 Sophie Emma, Schw. v. 1 u. 7.

150. **Fortmann** aus Oldenburg. 1907.

- 1 62) Wilhelm Christian Karl, Färbermeister in Bern.
- 2 66) Emma Rosine Scheidegger aus Trub, c 90.
- 3-5 92 Bernhard Rudolf Karl. — 01 Lina Elise  
Emilie. — 04 Emma Luise Sophie.

151. **Francke** aus Bremgarten, ursprünglich a. Glückstadt,  
Schleswig-Holstein. 1892. Schmieden.

- 1 53) Alexander Theodor, Buchhändler.
- 2 59) Berta Sophie Lydia, Schw. v. Schmid C 1, c 78.
- 3 79 (Elisabeth Marie, c 900 mit Moriz Wilh. Gross,  
Dr. med. a. Neuenstadt). — 81 Doris Fanny.

152. **Frank** a. Hausen in Württemberg. 1586. Pfistern.  
Nr. Geb.

- 1 822 Anna Maria Karol. Rüeegger a. Belleville, Illinois, W. v. Eman. Friedrich († 95), S. v. Sam. Friedrich, Pfarrer in Langenthal († 87), a. dessen I. Ehe mit Maria Jenny Bachmann a. Bern († 38); HB. v. 2, 3.
- 2 42 August Hermann, gew. cand. theol., in Lyss, S. v. Sam. Friedrich (s. 1), aus dessen II. Ehe mit Emilie Wepfer aus Schaffhausen († 82); B. v. 3, Fr. Buchmüller 2, HB. v. 1.
- 3 62 Anna Fischer aus Ellikon, Zür., Fabrikarbeiterin in Zürich, gesch. W. v. Karl Gotthilf, gew. Gutsbesitzer und Wirt auf Schloss Bremgarten, B. v. 2, HB. v. 1 († 08).
- 4 89 Anna Luise.

153. **Freudenberger**. 1643. Schuhmachern.

- 1 42 Elisa, T. v. Joh., Barbier in Chaux-de-Fonds († 52), u. der Lucie Bousse a. Biel († 94), in Plainpalais.

154. **von Freudenreich** aus Freiburg. 1551—1627.

Schmiedern.

- 1 41 Anna America Smith-Burtwell, a. Florence, Alabama, W. v. Ludw. Fried. Eugen, in Nashville, Tennessee, N.-A. († 87), S. v. Beat Friedrich, von Bremgarten, Gutsbesitzer in N.-Amerika († 73), u. d. Eugenie Martha de Palézieux-Falconnet, aus Vivis († 97).
- 2-3 73 Cornelia Eugenia. — 76 Mary Caroline.
- 4 49 Marie Constance Biguenet a. Saucey-le-Long, Doubs, Frankreich, W. II. Ehe v. Adolf Georg Horatius, schweiz. Konsul in Odessa († 99), B. v. 1 etc., W. Gautier 1.  
Aus I. gesch. Ehe m. Sarah Hickmann († 97):
- 5 84 Eugenie Martha.
- 6 59 Fréda Grivel, a. St-Denys du Sig, Oran, Algerien, W. v. Ludwig Alexander Eduard, Offizier in franz. Diensten († 86).
- 7-8 80 Alice Eugénie. — 85 Lucie Mina.

Nr. Geb.

- 9 839 { Georg Heinrich Ludwig Arm. Gustav, Gutsbesitzer in Monnaz, Waadt, S. v. Edmund Alex. Heinrich Friedrich Justus († 76), aus I. Ehe mit M. L. de Senarcens aus Lausanne († 43); MB. von v. Büren, 2 etc.; VBS. v. 16, 20-22.
- 10 44 { Anna Laura Emma v. Charrière, aus Lausanne und Cossonay, c 65.
- 11 67 { Paul Edmund, Landw. in Monnaz sur Morges.
- 12 72 { Renée Marie de Blonay aus Blonay u. Vivis, Waadt, c 91.
- 13-14 99 Odette Madel. Cécile. — 02 Jacq. Raymond.
- 15 68 Sophie Luise Cécile.
- 16 65 Therese Augusta Léonie Peyrot a. Genf, W. v. Eduard Alfr. Friedr. Theod. Ernst, Dr. jur., Chef des bakter. Laboratoriums d. schweiz. landwirtschaftlichen Versuchsanstalt auf dem Liebefeld († 06), S. v. Arthur Heinr. Gabriel Fried. Beat († 53), Gutsbesitzer in Gerzensee, u. der Léonie Blanche Annonciade Franz. v. Goumoëns († 89); VBS. v. 9, 20-22.
- 17-19 86 Michel Eduard Arthur, Premierleutnant zur See in Kiel. — 88 Jean Alois Raymond. — 91 Yvonne Renée Lucie.
- 20-22 49 Henriette Amélie Alice, T. v. Heinr. Abraham Alexander († 88) u. d. Luise Anna Charl. Aimée de Palézieux-Falconnet († 88); VBT. v. 9, 16; MSchwT. v. Wattenwyl b 79. — 52 Elisabeth Johanna. — 60 Raymond, Kassier d. Depositokasse.

155. **Frey** aus Olten. 1905. Obergerwern.

- 1 72 { Otto Julius, Lithograph.
- 2 80 { Elsa Flora Helena, T. v. Baur B 1, c 02.
- 3-5 04 Elsa Marguerite. — 05 Max Alfred. — 06 Willy Otto.

156. **Frick**, Ldsß. 1861. Zimmerleuten.

- 1 64 { Friedrich, Sattler, S. v. Friedrich, gew. Dienstmann († 09), u. der Magdalena Tschanz aus Sigriswil († 01).
- 2 67 { Sophie Christina Rosalie Hahn aus Wiesbaden, Preussen, c 91.

Nr. Geb.

- 3-7 892 Friedrich Joseph. — 93 Karoline Rosalie. —  
95 Mathilde Karol. — 97 Cécile Berta. —  
07 Werner Philipp.
- 8 57 Maria Susanna Rosina, Umbieterin, T. d. Maria,  
jetzigen Frau Stäger.

157. **Friedli A** aus Ursenbach. 1856. Zimmerleuten.

- 1 77 { Hermann Walter, Reisender, S. v. Maria Emma  
Albrecht a. Aarau († 02); W. v. Gottfr. Sam. († 76);  
BS. v. 6.
- 2 75 { Louise Frida Albrecht aus Aarau, c 03.
- 3-5 03 Walter Edgar. — 04 Hildegard u. Gertrud,  
Zwillinge.
- 6 43 { Friedr. Albert, Ingenieur, S. v. Samuel, Handels-  
mann († 77), u. d. Henriette Margar. Walthard  
(† 56); VB. v. 1.
- 7 60 { Elise Gerber aus Langnau, c 85 (II. Ehe).  
Aus I. Ehe m. Luise, Schw. v. Benteli c 1 († 85):
- 8 69 { Luise Martha c 03 mit Paul Baumann, Mech.  
a. Herisau). — 70 Eduard Alb., in Bukarest.
- 9 73 { Friedrich Walter, Elektrotechniker.
- 10 75 { Ver. Berger a. Innerbirrmoos, Kurzenberg, c 93.
- 11-14 94 Friedr. Walter. — 95 Max Otto. — 98  
Klara Hedwig. — 99 Karl Robert.
- 15 79 { Rudolf Otto, Gärtner.
- 16 86 { Pauline Frieda Wieland aus Oppenweiler,  
Württemberg, c 09.
- 17 85 Hans, Angestellter des eidg. statist. Bureaus.
- 18-20 Aus II. Ehe: 83 Friedrich Karl. — 92 Elise. —  
94 Henriette Marguerite.

158. **Friedli B** aus Lützellföh.

Aufgenommen 1894.

- 1 68 { Emil Robert, S. v. Isaak u. Julie Hedwig Gysi,  
Pfarrer in Huttwil, B. v. 6.
- 2 72 { Johanna Ammann a. Madiswil, VBT. v. Fr. Bay  
a 2, c 94.
- 3-5 95 Johanna Dora. — 97 Anna Hedwig. — 99  
Cécile Lydia.

## Aufgenommen 1905.

- 6 873 { Hans Isaak, Ingr., Stellvertreter des Vorstandes  
der S. B. B.-Werkstätte Olten, B. v. 1.  
7 84 { Lina, T. v. Huber A 1, c 05.

159. von **Frisching** aus Diemtigen. 1393—1613.

## Metzgern.

- 1 64 Karl Moritz Ludwig, Offizier in Karlsruhe, S. v. Gabriel Rud. Karl, Banquier, schweiz. Konsul in Frankfurt († 98), u. d. Henr. Marie v. Bethmann, von Frankfurt a. M. († 98), B. v. 2, Fr. v. Bonstetten 3, BS. v. 3.  
2 73 { Simon Moritz Lucian, Bankier in Paris; B. v. 1.  
3 80 { Elise von Kettler, aus Preußen, c 07.

160. **Fueter**. 1528. Pfistern.

- 1 32 Julie Emma Tayler, aus u. in England, W. von Eduard Friedr., Eisenhändler, S. v. Friedr., Reg.-Rat († 58); MB. v. Rüetschi 1, 9, 10; VBS. v. 7 etc. († 62).  
2-3 53 Karl Friedr., Handelsmann in England. —  
54 Emma Kath., Lehrerin in England.  
4 58 { Max Eduard, Geometer, in Münchenwiler.  
5 72 { Marg. Hänni a. Kienersrütti, Kirchdorf, c 97.  
6 59 Mathilde Berta.  
7 43 Cäcilia, T. v. Rud. August, Pfarrer in Ätigen († 73), VB. v. 1, MB. v. Greyerz 1 etc., u. d. Maria Marg., VSchw. von Kurz b 1 etc. († 92), Schw. v. 8.  
8 48 Julia Emma Luise Schnell a. Burgdorf, in Gunten, gesch. W. I. Ehe v. Paul, Apoth. in Bern († 900), B. v. 7 etc.  
9-10 71 Lea Jenny Maria in Gunten. — 73 Rudolf Aug. Heinr. Theodor, Musikdirektor in Thun.  
11-12 48 Maria, T. v. Karl Eman., Pfarrer in Oberbalm († 83), u. d. Charlotte Rosina, VSchw. v. Leuch 1 etc. († 83); Schw. v. 12, 13, 17, 18. — 53 Rosa.  
13 54 { Friedrich, Dr. med., Arzt, B. v. 11 etc.  
14 62 { Martha Mathilde Schultheß aus Zürich, c 86.  
15-16 87 Martha Emilie. — 90 Johanna Alice.

## Nr. Geb.

- 17 856 Anna, Lehrerin, Schw. v. 11 etc.  
 18 64{Paul, Buchhalter, B. v. 11 etc.  
 19 61{Luise Matter aus Kölliken, c 87.  
 20-23 91 Emil. — 93 Emma Luise. — 98 Max Paul.  
 — 900 Walter Emanuel.  
 24 53 Adelheid Luise Gelzer a. Schaffhausen, W. v.  
 Rud. Eduard, Architekt in Basel († 01), S. v.  
 Emanuel Eduard, Dr. med., Professor († 55), u.  
 der Fanny Bucher aus Köniz († 64); VB. v. 34,  
 MB. v. Küpfer A c 9, 10, 14, Fetscherin b 18 etc.  
 25 76{Emanuel Ed., Dr. phil., Privatdoz. in Zürich.  
 26 86{Jenny Weber aus Winterthur, c 07.  
 27 08 Karl Eduard.  
 78 (Elisabeth, c 04 mit Prof. Dr. Joh. Haller a.  
 Marburg).  
 28 80{Karl Rud., Dr. phil., Universitätsprofessor in  
 Basel.  
 29 81{Maria Margaretha Amalie von Heusinger a.  
 Marburg, c 08.  
 30 84{Karl Daniel, Pfarrer in Safenwil.  
 31 85{Esther Emma Burkhardt aus Basel, c 08.  
 32 08 Karl Leonhard.  
 33 89 Paul Heinrich.  
 34 81{Emil Gustav, Kaufmann, S. v. Wilhelm Emanuel  
 Gustav, Tuchhändler († 05), aus II. Ehe mit Marie  
 Waßmer aus Aarau († 07); B. v. 38, Fr. Kern 2,  
 HB. v. Fr. Rytz 2; BS. v. 24.  
 35 80 Marguerite Dora Staub aus Thalweil, c 05.  
 36-37 07 Hanna Dora. — 09 Wilhelm Gustav.  
 38 85 Cäcilia.

161. **Furer** aus Rapperswil. 1616—1651. Kaufleuten.

- 1 36 Emanuel, gew. Pfarrer zu Zäziwil, S. v. Sam.  
 Rudolf Jakob, Pfarrer zu Wengi († 64), u. d. Ros.  
 Margareta, V Schw. v. Küpfer A c 25 etc. († 46);  
 B. v. 2, W. Wenger A 1; MBS. v. Flügel b 11 etc.,  
 W. v. Elise Caroline Plüer aus Grindelwald und  
 Begnins, Waadt († 06).



Nr. Geb.

- 2 842 Anna Barbara Balli aus Buchholterberg, W. v. Friedr. Gabriel, Landwirt zu Bowil († 05), B. v. 1 etc.  
65 (Marg. Sophie, c 94 m. Fried. Plüer, Landw. a. Grindelwald).
- 3-4 69 Rudolf Andreas, Landwirt. — 72 Friedrich Gabriel, Landwirt.
- 5 74 (Joh. Jakob, Schuhmachermeister in Signau.
- 6 76 (Marie Fankhauser aus Trub, c 98.
- 7-13 98 Samuel. — 900 Johann Jakob. — 01 Ernst Arnold. — 04 Lydia Marie. — 05 Martha. — 07 Bertha Emma. — 09 Fritz Rudolf.
- 14 78 (Ernst Gottl., Lehrer in Äugstmatt bei Langnau.
- 15 80 (Lina Hürst aus Guggisberg, c 02.
- 16-17 07 Helene. — 09 Ernst Rudolf.
- 18-19 82 Franz Emanuel, Sager in Bowil. — 87 Anna Elisabeth.
- 20 36 Friedrich Arnold, Buchhalter, S. v. Eman. Friedr., Notar († 67), u. d. Elisab. Carol. Brunner, MSchw. v. Kachelhofer a 1 († 38), W. von Adrienne Marie Luise Bret aus Genf († 900).
- 21 58 (Ludwig Emil David, Kupferstecher auf der Abteilung für Landestopographie.
- 22 68 (Hélène Lucie Petitmaitre aus Yverdon, c 90.  
63 (Gabriele Georgine Elisabeth, c 98 mit Ludw. F. Wilh. Wedel, Kaufmann aus Hersbruck, Bayern).
- 23 68 (Jules Paul Charles, Direktor in Evian.
- 24 69 (Martha Susanna Rosalie Amiguet aus Ollon, Waadt, c 96.
- 25 97 Marcelle Elise Adrienne.
- 26-28 51 Karl Eugen, in Amerika, S. v. Franz Jak. Eman., Schreiber († 06), aus I. Ehe mit Maria Emilie Matthey († 76); B. v. 27, 28; BS. v. 29; MB. v. Knuchel 7 etc. — 58 Franz, abwesend. — 62 Paul, Lithograph in Paris.
- 29 31 Elise Adeline Rosine, VSchw. v. 26 etc. in Schlesien,
- 30 70 Martha, Lehrerin in Australien, T. v. Franziska Emilie Mar., gew. W. Knuchel.

162. **Furrer** aus Turbenthal, Kt. Zürich. 1908.  
 Nr. Geb.  
 1 864 | Johann Albert, Schlossermeister.  
 2 73 | Rosa Flora Müller aus Duillier (Waadt), c 95.
163. **Gafner**, aus Beatenberg. 1892.  
 1 45 Christ. Daniel, gew. Lehrer a. d. Länggaßschule,  
 W. v. Anna Rosina Luginbühl a. Vechigen († 08).  
 2 73 | Gustav Adolf, Handelsmann.  
 3 69 | Theresia Emma Kindler a. Bolligen, c 03.
164. **Ganting**, von, aus Lucens. 1577. Schuhmachern.  
 1-2 43 Karl, Musiker u. Uhrmacher, S. v. Karl Rudolf,  
 Pfarrer zu Walperswil († 86), u. d. Amalie Maria  
 Walburga Perty a. München († 90); B. v. 2. —  
 51 Ludwig, Musiklehrer im Ausland, B. v. 1.
165. **Gärtner** aus Breslau. 1907.  
 1 53 | Karl Hugo Heinrich, Vergolder.  
 2 73 | Erina Rosa Capponi aus Cadro (Tessin), c 02.  
 3-5 99 Hilda. — 06 Erina Martha Augusta. —  
 08 Hugo Friedrich Constantin.
166. **Gaßmann**. Ldsß. 1861.  
 a. Pfistern (ins volle Bürgerrecht aufgenommen 1862).  
 1 69 Albert Friedrich, Dr. med., Arzt, S. v. Gabriel  
 Daniel Albr., Kantonskassier († 04), u. der Maria  
 Elisabeth Füre aus Ins († 04); B. v. 2, 5-7.  
 2 73 | Arnold Wilhelm, Sekretär der Oberzolldirektion,  
 B. v. 1 etc.  
 3 84 Marie Blank aus Ins, c 05.  
 4 07 Arnold Eduard.  
 5-7 76 Ida Hedwig. — 77 Flora Maria, Lehrerin. —  
 79 Emma Therese, Lehrerin.
- b. Schuhmachern.  
 1 44 | Joh. Gottlieb, Coiffeur, S. v. Rudolf († 62) u. der  
 Magdalena Bigler aus Worb († 57).  
 2 44 | Anna Elisabeth Munz aus Bern, c 69.

Nr. Geb.

- 3 863 { Johann Gottl., Geschäftsführer, S. v. Christian,  
Zimmermann († 62), und der Marg. Sus. Wittwer  
aus Aschi, wieder c 72 mit Joh. Christ. Schafroth  
aus Lützelfüh.
- 4 64 { Elise Adele Mathilde Fischer aus Bern, c 86.
- 5-6 87 Hans Walter. — 88 Ernst Adolf, Beamter  
der S. B. B.

167. **Gaßner** aus Gottmadingen, Großh. Baden. 1890.  
Mohren.

- 1 49 Carol. Pfeiffer a. Randegg, Großh. Baden, W. v.  
Rupert, Bierbrauer im Altenberg († 01).
- 2 81 { Franz Jos., Kaufmann.
- 3 86 { Adelheid Felicitas Meyer a. Hägglingen, c 09.
- 4-5 83 Berta Therese. — 84 Ernst Johann.

168. **Gatschet** aus Erlach. 1839. Schmieden.

- 1 54 Luise Horner-Garret, aus Philadelphia, W. v.  
Ludw. Samuel Albrecht, Dr. phil., Literat, am  
ethnolog. Institut in Washington, Amerika († 07),  
S. v. Karl Albr., Pfarrer zu Kallnach († 55), u.  
der Mar., VSchw. v. Ziegler B 2 († 43); MBS. v.  
Rütte b 20 etc., Wyttenbach B a 25, MSchwS. v.  
Flügel b 12.

169. **Gaudard** aus Lausanne. 1619. Kaufleuten.

- 1 48 Amalie Hedwig Howald aus Graben, H'buchsee,  
W. II. Ehe v. Franz Fürchtegott, Amtsnotar u.  
Verwalter der Bodenkreditanstalt († 84), S. v.  
Franz Jakob, Helfer am Münster († 50), u. d.  
Elisab., VSchw. v. Howald A 1 († 67); VB. v. 8 etc.  
Aus I. Ehe m. A. Maria Egger a. Aarwangen († 76):
- 2 65 { Ernst Gotthilf, in St. Louis, Missouri, N.-A.
- 3 64 { Lina Emma Hänni aus Toffen, c 89.
- 4 95 Rolf.
- 5-7 67 Maria Elisabeth, Lehrerin. — 69 Traug. Franz,  
Apotheker. — 72 Gottwalt Otto, Tapezierer  
in St. Louis.

## Nr. Geb.

- 8 872 { Joh. Adolf Werner, Angest. d. Securitas St. Gallen,  
S. v. Aug. Herm. Gottgetreu, Verwalter d. Thuner-  
dampfschiffahrtsgesellschaft († 99), u. d. Barbara  
Ruef aus Oberried († 92), BS. v. 1 etc.
- 9 77 Math. Luise Bourquin aus Villeret, c 97, gesch. 09.
- 10-12 99 Marguerite Jeanne Mathilde. — 01 Hans  
Ernst. — 03 Germaine Marie.
- 13 41 { Ferd. Hieronymus Friedrich, gew. Hauptm. im  
eidg. Instruktionscorps, S. v. Friedrich Hiero-  
nymus, Sigrist († 74), u. der Kath. Ros. Kocher  
a. Büren († 80); VB. v. 19 etc.
- 14 45 Elisab. Agathe Emmenegger, geb. Kramis, aus  
Schüpfheim, Luzern, c 82 (II. Ehe).
- 15 Aus geschied. I. Ehe mit Bertha Weniger aus  
St. Gallen († 85): 66 Berta Luise.
- 16 70 { Paul Albert Gottlieb, Angestellter, W. v. Anna  
Elisabeth Haussener aus Genf († 97).
- 17 65 Marie Geiser aus Walliswyl-Bipp, c 04.
- 18 01 René Frédéric.
- 19 71 { Gottlieb Eduard Albert, Handelsm. in Spiez, S. v.  
Albert Friedr. Gotthold, gew. Zeitungsredaktor  
(† 06), u. der Luise Maria Elis. Baur a. Ober-  
hofen, Anstaltsvorsteherin in Zürich († 07);  
B. v. 21; BS. v. 13.
- 20 76 Ida Zimmerli aus Oftringen, Aargau, c 98.
- 21 73 Anna Elvina Rosa, Angestellte in Bulle.
- 22 48 Elisabeth Rosalie Zingg a. Dießbach b. B., W. v.  
Emil Alex., Weinreisender († 01), S. v. Karl Theo-  
phil, gew. Quartieraufs. († 93), a. I. Ehe m. Kath.  
Marg. Rothen a. Guggisberg († 87), VBS. v. 25.
- 23-24 75 (Marie Martha Eugenie, c 900 mit Karl Max  
Thierfelder, Hotelsekretär a. Saasa, Sachsen-  
Altenburg). — 77 Klara Berta. — 79 Emil  
Robert, Maschineningenieur in Amerika.
- 25 43 Julie Elise Fetzer v. Oftringen, Aargau, W. v.  
Franz Rudolf, Arzt († 80), S. v. Franz Rudolf,  
Helfer zu Saanen († 74), und der Rosa Kath.  
Wiegsm († 49); VBS. v. 22 etc.
- 26 64 Eugenie Julie Auguste, Malerin. — 66 (Julie  
Pauline Mathilde, Fr. Küpfer A c 11).

Nr. Geb.

- 27 882 { Hans, S. v. Berta geb. Weniger, Büchsenmacher  
in Luzern.  
28 79 { Katharina Renggli a. Werthenstein, Luzern, c 09.

170. **Gautier** aus Genf. 1860. Webern.

- 1 31 Elise Karoline Luise, Schw. v. Freudenreich 4,  
W. v. Clement Adolf, Ingenieur, in Genf († 96).  
2 64 Kath. Alice Livingstone-Savage a. N.-A., W.  
v. Alph. Friedr. Viktor, Ingenieur († 91).  
65 (Augusta Emilie, c 01 mit Fréd. H. Spengler,  
Journalist aus Holland).

171. **Gautschi** aus Reinach, Aargau. 1879.

Zimmerleuten.

- 1 67 Anna Maria, T. v. Friedr. Samuel († 77) u. der  
Anna Maria geb. Schnitzer († 92), Schw. v. Fr.  
Jost 5, Fr. Vollenweider 2; MSchw. v. Jost 3.

172. **Georges** aus Aurora, Nordamerika, früher aus  
Megevette, Savoyen. 1897.

- 1 60 { Amad. Basil Ludwig, Schuhwarenhändler, B. v. 6,  
Fr. Josi 2.  
2 65 { Wilhelm, Const. Fanny Cramer aus Nidau, c 91.  
3-5 93 Werner Eduard. — 97 Robert Eugen. —  
07 Edmond Henri.  
6 63 { Johann Franz, Schuhwarenhändler, B. v 1.  
7 74 { Martha Sophie, Schw. v. Wildbolz b 1, c 98.

173. **Gerber** A aus Eggwil.

a. Affen. 1810.

(Mit Adler, Löwe und Lilie im Wappen.)

- 1 30 { Joh. Sam. Arnold, Handelsm. in Nyak bei New-  
York, S. v. Sam. August († 63), u. der Luise geb.  
Gonin († 92); B. v. 16; VBS. v. 19, MSchwS. v. 20.  
2 30 { Emma Gerber, Schw. v. 18, c 53.

- | Nr.                         | Geb. |  |
|-----------------------------|------|--|
| 3                           | 854  | Friedrich Samuel, Ingenieur in Allentown, Pennsylvanien.   |
| 4                           | 55   | Sallie Hollingsworth-Stockton a. Philadelphia, c 80.   |
| 5-6                         | 85   | Roger Samuel Stockton, Ingenieur. — 89 Margareta.  |
| 7-8                         | 57   | Ludwig Adolf, Ingenieur in Nyak. — 59 Helena Maria Adele.  |
| 9                           | 61   | Paul August Eugen, Civilingenieur, in Allentown, Pennsylvanien.  |
| 10                          | .    | Jennie M. Jones aus Harrisburg, c 84.  |
| 11-14                       | 85   | Arnold Jay. — 88 Helene Adele. — 92 Eduard Ludwig. — 98 Karl August.   |
| 15                          | 66   | Adele Luise Emilie.  |
| 16                          | 40   | Helène Luise Sophie, Schw. v. 1.   |
| 17                          | 61   | Franz Emanuel, Burgerrat, S. v. Eugen († 79) und der Maria Magd. Elisabeth Tripet, Schw. v. 19 († 91); BS. v. 18 etc.  |
| 18                          | 32   | August, S. v. Adolf Ludwig († 83) u. der Sophie Adele Osterrieth († 79); B. von 2, W. Jäggi 34; VB. v. 17, VBS. v. 1.  |
| 19                          | 40   | Lydia Henr. Tripet a. Basel, MSch. v. 17, c 62.  |
| 20                          | 47   | John Aug. Washington, Handelsm. in Paris, S. v. Jerem. Fried. Ed. († 94), u. d. Joh. Rosa Henr. Gonin, MSchw. v. 1 († 92); B. v. 25, 26, 28, VBS. v. 1 etc.                                |
| 21                          | 61   | Jeanne Augusta Bastard aus Genf, c 85.   |
| 22-24                       | 86   | Marc Eduard. — 88 Emil Henri. — 94 Jeanne Berta Augusta.   |
| 25                          | 49   | Laura Luise Helena, in Paris, Schw. v. 20 etc.   |
| 26                          | 59   | Emilie Steinz aus u. in Schmichow (Böhmen), W. von Ed. Konstantin Arnold, Chemiker († 90), B. v. 20 etc.   |
| 27                          | 84   | Anna Henriette Luise.  |
| 28                          | 58   | Henriette Luise Emilie in Paris, Schw. v. 20 etc.  |
| <i>b. Kaufleuten. 1865.</i> |      |  |
| 1                           | 56   | Friedrich, Pfarrer in Rothrist, Aargau, S. von Gottlieb Friedrich, Pfarrer, Seminarvorsteher auf dem Muristalden († 05), u. der Sophie Perret-Gentil a. Chaux-de-Fonds († 96); B. v. 7, 9. |
| 2                           | 70   | Maria Anna Vischer aus Basel, c 91.  |

Nr. Geb.

- 3-8 895 Friedrich Adolf. — 900 Esther Rosalie. —  
 02 Emma Martha. — 04 Eduard Karl. —  
 07 Wilhelm Adolf. — 09 Wilhelm Gerhard.
- 9 59 { Ernst Traugott, gew. Pfarrer in Eggiwil, Insp.  
 der evangel. Gesellschaft.
- 10 66 { Sophie Ida van Vloten a. Schaffhausen, c 92.
- 11 62 { Paul Viktor, Dr. phil., Apotheker in Romainmotier.
- 12 70 { Emma Manger a. Freiburg i. Br., c 98, gesch. 04.
- 13 900 Pierre Paul Victor Frédéric Henry.

174. **Gerber B** aus Langnau. 1865. Kaufleuten.

- 1 54 Anna Maria, Schw. v. Schneider A 1, W. von  
 Christian, Handelsmann († 04), S. von Samuel,  
 Käshändler († 78), und der Anna Gerber aus  
 Langnau († 900); B. v. 7, 13, 21, 26, W. Dick  
 a 1, W. Luginbühl C 1.
- 2 81 { Paul Samuel, Handelsmann.
- 3 78 { Franzisca Karoline Volderauer a. Basel, c 08.
- 4-6 83 Johanna. — 87 Karoline. — 90 Gertrud Marie.
- 7 50 { Niklaus, Handelsmann, B. v. 1 etc.
- 8 57 { Wilhelmine Fiffel aus Chur u. Genf, c 81.
- 9-12 85 Eldon Simon Louis. — 87 Wieland Loris. —  
 90 Moritz Otto. — 98 Willy Robert.
- 13 55 { Karl, Handelsmann, B. v. 1.
- 14 65 { Lina Ramseyer aus Schloßwil, c 91.
- 15-20 92 Margareta. — 94 Erika. — 96 Rosa. — 97  
 Robert. — 01 Oskar. — 04 Theodor.
- 21 58 { Ernst, Privatier, B. v. 1 etc.
- 22 72 { Wilhelmine Henninger a. Oberschopfheim, Ba-  
 den, c 99.
- 23-25 02 Walter Ernst. — 04 Friedrich Simon. —  
 07 Leo Albert.
- 26 62 Emma, Schw. v. 1 etc.

175. **Gerber C** aus Trub. 1908.

- 1 76 { Eduard, Dr. phil., Seminarlehrer.
- 2 76 { Emma Albertine Kunz aus Pieterlen, c 05.
- 3-4 08 Elsa Emma. — 09 Helene Margrit.

176. **Gerster** A aus Twann u. Nidau. 1824. Möhren.
- Nr. Geb.
- 1 839 Samuel Rudolf Moriz, Amtsnotar u. Burgerrat, S. v. Samuel Rudolf, Notar († 73), a. dessen I. Ehe mit L. Sophie, VSch. v. Bachmann 1 etc. († 45); B. v. 7, 9, HB. v. 15, 20, VBS. v. 24, W. II. Ehe v. Marie L. Esther Johannot a. Vivis († 03).
- 2-6 71 Aus I. Ehe mit Adèle Cécile Emma Pauline Guisan a. Avenches († 76): Marie Sophie. — 75 Moritz Samuel Franz, Fürsprecher. Aus II. Ehe: 83 Karl Moritz. — 84 Helene Alice. — 87 Paul Moritz.
- 7 43 Samuel Wilhelm Albrecht, gew. Angestellter der Brandassekuranz, B. v. 1 etc., im B.-Spit.
- 8 39 Berta Henriette Staub geb. Homberger a. Oberrieden, Zürich, c 75.  
77 (Hanna Barb. Sophie, c 900 mit L. E. Zurbrügg, Pfarrer a. Frutigen).  
78 (Martha Sophie, c 02 m. Gottl. Rudolf Schwab, Dr. phil., Sekundarlehrer a. Dotzigen).
- 9 44 Rudolf Gustav Adolf, Sachwalter, Gesellschaftssekretär, B. v. 1 etc.
- 10 49 Luise Berta Cäcilia, Schw. von Wyß B 2, c 74.  
11 75 | Fried. Karl Max, Handelsm. in Baugys. Clarens.  
12 78 | Helene Dora, T. v. Gressly 1, c 02.  
13 03 Edith Helena Susanna.
- 14 78 Cäc. Anna Martha. — 79 (Maria Rosa Lydia, Fr. Hermann 46). — 82 (Margareta, Fr. Schärer, C 2). — 84 (Alice Fanny, c 09 mit Julius Otto Wyss, Ingenieur von Arni).
- 15 50 Samuel Gottlieb Karl, S. v. Sam. Rudolf (s. 1) aus dessen II. Ehe m. Marie Elisabeth Hemmann († 83); B. v. 20, HB. v. 1 etc., MB. v. König A b 10.
- 16 66 Olga Hilaria Isler a. Wohlen, Aargau, c 88.
- 17-19 90 Pepita Olga Carlitte. — 96 Kl. Willy. — 99 Kl. Rob.
- 20 57 Samuel Jakob Eduard, Notar, B. v. 15 etc.  
Marie Borel aus Neuenburg u. Couvet, Schw. v.
- 21 58 Ruprecht b 2, c 82.
- 22-23 83 (Alice Marie, c 03 mit Paul Robert Cardinaux, Kaufmann a. Palézieux). — 86 Eugen Eduard.  
91 Olga Berta Jeanne.



Nr. Geb.

- 24 850 { Rudolf Friedrich, Architekt, S. v. Karl Rudolf,  
Baumeister († 79), VB. v. 1 etc., und der Sophie  
Mathilde, VSchw. v. Gerster B 1 etc. († 04); B. v.  
31–33, Fr. Steck A b 2, W. Rüetschi 1, MB. v.  
Hug A 30.
- 25 60 { Elisa Rosina Wanner aus Nidau, c 88.
- 26–30 89 (Elisabeth, Fr. Häberli 4). — 90 Albrecht  
Friedrich. — 91 Margareta Anna. — 92 Karl  
Rudolf. — 95 Hans. — 98 Felix Robert.
- 31–33 54 Rosina Lina Emma, Schw. v. 24 etc. — 59 Anna  
Berta Ida. — 64 Karl Albert, Architekt.

## 177. Gerster B aus Twann. 1867. Mohren.

- 1 48 { Karl Ludwig August, Pfarrer in Kappelen b. A.,  
S. v. Karl Ludwig, Bezirkshelfer in Bern († 83),  
u. der Maria Katharina Rosina Wiegsam († 96);  
B. v. 7, 12, 18, MBS. v. Gerster A 24 etc.
- 2 49 { Anna Mathilde Straßer a. Wangen, c 91 (II. Ehe).  
Aus I. Ehe mit Ida, Schw. von Hörning 1 († 90):
- 3 76 { Emil Alphons, Glasmaler in Basel.
- 4 77 { Melanie Bertha Rikenbach a. Salenstein und  
Brugg, c 01.
- 5–6 78 Margarite Fanny Antonia. — 79 Ludwig Sig-  
mund, Maschineningenieur in Paris.
- 7 49 { Abraham Rudolf, Dr. med., Arzt zu Weinstegen  
bei Rohrbach, B. v. 1.
- 8 46 { Rosa Emma Karolina Straßer a. Wangen, c 76.
- 9–11 77 Betty Johanna. — 83 Emma Hedwig. —  
88 Olga.
- 12 59 Paul August, Optiker, B. v. 1.
- 13 58 { Henriette Louise Guldi aus Cheseaux, Waadt,  
Schw. v. 19, c 86.
- 14–17 86 Theodora. — 87 Friedrich Paul. — 89 Ella.  
90 Hugo.
- 18 61 { Huldreich Ernst, Zahnarzt, B. v. 1.
- 19 60 { Adele Julie Guldi aus Cheseaux, Waadt, Schw.  
v. 13, c 88.
- 20–22 89 Antonie Julie. — 90 Hilda Gertrud. — 93  
Alice Erica.

178. **Gerwer.** 1395—1577.

- Nr. Geb. *a. Obergerwern.*
- 1 865 { Friedrich Gotthelf, Obergeringenieur der techn. Prüfungsanstalten des schweiz. elektrot. Vereins in Zürich, S. v. Rudolf Gotthelf, Pfarrer in Thun († 02), u. d. Mar. Luise Rosselet († 89), Schw. v. Fr. Kupferschmid 8; MBS. v. Stämpfli A 29 etc., MSchwS. v. Henzi c 15.
- 2 70 { Berta Widmer a. Zürich, c 98.
- 3-4 99 Johanna Ruth. — 05 Maria Elisabeth.

*b. Schuhmachern.*

- 1-4 48 Alice Constance Elisabeth, Erzieherin, T. v. Bernh. Karl Emanuel, Schaffner auf der St. Petersinsel († 73), u. d. Maria Johanna Fischer († 97). — 50 Johanna Elisabeth, in Grumbach, Württemb. — 52 Anna Karoline Agatha, in Medford, N.-A. — 54 Wilb. Karl Otto, gew. Commis, in Ochlenberg.
- 5 56 { Franz Dominik Arthur, Handelsmann in Marseille, B. v. 1 etc.
- 6 59 { Josephine Baptistina Girard aus Aix, c. 84.
- 7-8 85 Edmond Antonin Jean. — 91 Raoul François Marius.
- 9-10 58 Marie Johanna Ida, gew. Erzieherin, Schw. v. 1 etc. — 60 Wilhelmine Rosalie Gertrud Emma Martha, Lehrerin.

179. **Geymayr** aus Passau. 1898.

- 1 89 Franz Anton, S. v. Anton, Geschäftsführer der Buchdruckerei des „Berner Tagblatt“ († 03), u. der Berta Zuber aus Affoltern i. E. († 01).

180. **Gfeller** A. a. Rychigen b. Worb. 1882. Schmied en.

- 1 41 Maria geb. Streit, W. v. Joh., gew. Baumeister, GM. v. Hürzeler 2-5.
- 2 66 { Hans Ernst, Dr. phil., Chemiker, Direktor in Meilen, Zürich.
- 3 73 { Anna Sophie, T. v. Müller B. 2, c 97.
- 4-7 98 Ernst Werner. — 99 Elsa Gertrud. — 900 Hans Willy. — 05 Erika Helene.

Nr. Geb.

- 871 (Ida Clara, Fr. Bärswyl 2).  
 8 74 | Hans Paul, Postbeamter.  
 9 76 | Maria Martha Luginbühl a. Äschi, c 03.  
 10-11 04 Maria Martha. — 05 Alice Marguerite.  
 12 76 | Emil, Architekt.  
 13 82 | Martha Emma Leuenberger a. Melchnau, c 02.  
 14 06 Gertrud Helene.  
 15 77 | Robert August, Gipser- und Malermeister.  
 16 81 | Marie Bertha Boß aus Seftigen, c 06.  
 17 06 Hans Kurt.  
 18 79 Paul Albert, Buchhalter.

181. **Gfeller** B aus Worb. 1899.

- 1-2 88 Maria, T. v. Jakob, Käshändler († 08) a. III. Ehe  
 mit Anna Elisabeth Bürki aus Unterlangenegg  
 († 99); Schw. v. 2. — 90 Elisabeth.

182. **Giesbrecht** aus Bremgarten, Kt. Bern. 1900.

- 1 53 Gustav Robert, Glasmaler, W. v. Marie Helene  
 geb. Spycher a. Köniz († 900).  
 2-7 91 Marie Helene. — 92 Otto Robert. — 93 Alfred.  
 94 Gertrud. — 95 Marie Mathilde. — 97 Ida  
 Klara.

183. **Giger** aus Bremgarten. 1909.

- 1 78 | Hans Joseph, Kaufmann.  
 2 82 | Marie Gugolz aus Zürich, c 05.  
 3 06 Hans.

184. **von Gingins** aus Gingins, Kt. Waadt. 1522—1581.  
Distelzwang.

- 1 59 | Ludwig Heinrich Albert, Gutsbesitzer in Gingins  
 bei Nyon, S. v. Karl Wolfgang, Gutsbes. in Eclé-  
 pens († 73), u. der Helene Elisabeth. Charl. Tronchin  
 a. Genf († 05); B. v. Fr. v. Wattenwyl a 11, MB.  
 v. Wattenwyl a 7 etc.  
 2 56 | Helene Sophie Cornélie Touchon aus Hohenaie,  
 G-H. Hessen, c 82.

185. **Giraudi** a. Pianezzo, Tessin. 1886. Obergerwern.  
Nr. Geb.

- 1 842 Anna Rosa Malvina, T. I. Ehe v. Brunner C 1, W. v.  
Emanuel Philipp, Gipser- u. Malermeister († 05).  
2 75 { Hans Adolf Eman., Pensionshalter i. Steffisburg.  
3 76 { Marie Geiser a. Röthenbach b. Herzogenbuch-  
see, c 01.  
4-5 02 Hermann Paul. — 03 Emanuel Arthur  
Anton.  
76 (Malvina Anna Rosa, c 99 mit Ludw. E. Sixt,  
Arzt a. Basel).

186. **Girsberger** a. Ossingen, Zürich. 1889.

- 1 42 Selina Bay aus Trüllikon, Zürich, W. v. Jo-  
hannes, Handelsmann († 05).  
2 70 { Hans Oskar, Handelsmann.  
3 77 { Maria Berta Schmidt a. Bremgarten, c 98.  
4-8 99 Jakob Edwin Hans. — 900 Selina Maria  
Helena. — 04 Oskar Werner. — 07 Oskar  
Adolf. — 08 Fritz Ferdinand Erich.  
9 71 { Karl Hans, Inhaber der Zentralwaschanstalt.  
10 81 { Marie, T. v. Grimm A 1, c 03.  
11-12 04 Walter. — 07 Elsa.  
13 74 { Edwin Paul, Architekt.  
14 80 { Elise Helene, T. v. Volz 2, c 01.  
15-16 02 Willy. — 05 Elisabeth.

187. **Glaser** aus Nordheim, G.-H. Hessen. 1891.

- 1 48 { Johann Eduard, Spenglermeister.  
2 55 { Rosa Elisabeth Wyttenbach v. Goldiwil, c 77.  
3-4 86 Paul Eduard, — 89 Hans Adolf.

188. **Glättli** a. Bonstetten, Kt. Zürich. 1868. Schmieden.

- 1 89 Hans Heinrich, Bankangestellter, S. von Hans  
Heinrich, Handelsm. in Akuse, Goldküste, Afrika  
(† 89), u. der Berta Maria Rottmann a. Württem-  
berg, wieder c 01 mit Paul Hutter, Kaufmann  
aus Ravensburg, Württemberg.

189. **Glauser** aus Jegenstorf. 1889. Ober-Gerwern.  
Nr. Geb.

- 1 856 | Karl Johann, gew. Baumeister.  
2 56 | Elisabeth Zürcher aus Trachselwald, c 76.  
3 79 | Karl Johann, Baumeister.  
4 81 | Elisa Emma Berger aus Langnau, c 03.  
5 06 | Hans.  
80 | (Marie Elisabeth, c 02 mit Emil Stucki, Baumeister aus Ursellen).  
6 81 | Friedrich Rudolf.  
7 85 | Ernst Walter, Heizer bei der S. B. B.  
8 78 | Emma Heiniger aus Eriswil, c 07.  
9 08 | Ernst Walter.  
10–11 86 | Hermann Gottlieb. — 88 | Wilhelm Werner.

190. **Glur** aus Roggwil. 1878. Kaufleuten.

- 1 42 | Werner Johannes Huldreich, gew. Pfarrer zu  
Wattenwil, Waisenhausvorsteher.  
2 59 | Martha Magdalena Karlen aus Diemtigen, c 81  
(III. Ehe).  
Aus I. Ehe mit Maria Jost aus Langnau († 71):  
3 67 | Berta Cäcilia Wyder aus Aarmühle, W. v.  
Johann Gottfried, Chemiker u. Gutsbesitzer  
(† 95).  
4 95 | Johann Gottfried Werner.  
Aus II. Ehe mit Elisabeth, VBT. v. Kuhn 14  
(† 78):  
5–6 75 | Marie Elise. — 76 | Rosa Martha, Lehrerin.  
7–11 Aus III. Ehe: 82 | Werner Arnold, Dr. med. vet.,  
Tierarzt in Erlenbach. — 84 | Olga Christine. —  
87 | Werner Huldreich. — 91 | Dora Johanna. —  
95 | Esther Margareta.

191. **von Gonzenbach** aus St. Gallen. 1854.

Distelzwang.

- 1 40 | Elisabeth Emilie Lydia, T. v. David Laur. August,  
Dr. jur. eidg. Staatschreiber († 87), u. d. Sophie  
Dorothea Schönauer aus Basel († 900), in Muri.  
Schw. von Fr. Marcuard 17.

192. **Gorgé** aus Monible, Sornetan. 1889.
- Nr. Geb.
- 1 842 { Emil, Revisor der Kantonsbuchhalterei.  
2 54 { Anna Maria Äberhard aus Zuzwil, Jegenstorf  
(II. Ehe), c 85.  
3 Aus I. Ehe mit Karol. Dubois geb. Maumary a.  
Renan, gesch. 77: 70 Alice Klara, Schneiderin.  
4 71 { Emil Aug. William, Maler u. Zeichnungslehrer.  
5 72 { Franz. Maria Köck a. Burgau, Bayern, c 99.  
6-10 900 Elisa Klara. — 02 Fanny. — 04 Helena.  
06 Willy. — 08 Walter.  
11-15 Aus II. Ehe: 86 Maria Martha. — 87 Alice Rosa. —  
90 Emil Oskar Rudolf. — 92 Johanna. —  
93 Paulina.
193. **Gosset** a. St. Saviour (Insel Jersey, brit. Reich). 1907.
- 1 38 { Philipp Charles, Ingenieur in Wabern, W. v. Henr.  
Carol. Justine, Schw. v. von Linden 1 († 03).  
2 74 { Alice Leonie Fehr, verw. Lange aus Dresden,  
(urspr. von Lustdorf, Thurgau, c 05 (II. Ehe).  
3 07 Charles Hector Philipp.
194. **Gotthelf**. Ldsb. 1861. Pfistern.
- 1 47 Marie Luise, T. v. Anna Elisabeth, Magd im  
B.-Sp. († 05).
195. **von Goumoëns** a. d. Waadt. 1632. Distelzwang.
- 1 48 { Ludwig Eugen Eduard, burgerl. Domänenverw.,  
S. v. Phil. Georg Friedrich, Gutsbesitzer in Worb  
(† 79); VBS. v. 8, MSchwS. v. Wattenwyl a 1 etc.  
u. der Marie Sophie Berta von Effinger († 07),  
MSchw. von v. Büren 20, v. Steiger A 78.  
2 50 { Sophie Berta, Schw. v. Wyß A a 1, c 73.  
3 74 { Eduard Arthur Niklaus, Fabrikdirektor in  
Emmenbrücke.  
4 76 { Luise Helene, T. v. Morlot 1, c 02.  
5-6 03 Fritz. — 06 Marguerite.  
7 78 (Maria Berta Elisabeth., c 06 mit Kaspar Arnold  
Studer, Arzt aus Winterthur). — 81 Juliette  
Helene.

Nr. Geb.

- 8 844 { Gustav Ludwig Alexis Albert, S. v. Eman. Sam.  
Bernh. († 60) u. Maria Henriette Marg., VSchw.  
v. Tavel 24 († 93); B. v. Fr. v. Wyttenbach B b  
15; HB. v. Fr. v. Mestral 10; k. k. Feldmarschall-  
lieutenant u. Kämmerer in Wien.
- 9 75 { Aloysia Elisab. Aranka a. Thuróczy, c 99 (II. Ehe).
- 10–12 900 Marie Andrée Antoinette Georgette Ilona. —  
01 Conon Emanuel Alfred Friedrich Anton  
Maria. — 02 Leotald Philipp Aurel Ant. Maria.
- 13 53 Jeanne Emilie Forel a. Morges u. Lonay, W. v.  
Georg Paul Jul., Ingenieur zu Lonay, Waadt  
(† 03), S. v. Georg Heinrich Julius († . .) u. Joh.  
L. Julia von Beausobre († 86), MBS. v. Fr. v.  
Fischer A 19.
- 14 78 { Ludw. Cäsar Johann Alfred, Architekt.
- 15 80 { Olga Marguerite Monod a. Morges, Vuillerens  
u. Chardonne, c 06.
- 16 08 Nadine Marguerite.
- 17 80 { Eduard Julius Eugen, Ingenieur in Lonay.
- 18 79 { Eva Marie Helene Weber a. Bardonnex, c 08.
- 19–20 82 (Martha Henr., Fr. de Mestral 4). — 85 Laura  
Luise Adele. — 94 Max Georg Alfred.
- 21 43 Karl Friedrich Ludwig, Ingenieur zu St-Eloy,  
Frankreich, B. v. 13.
- 22 41 Marg. Sophie Julie Mathilde v. Wurstemberger,  
Schw. v. Fr. v. Schiferli 2; MSchw. v. Mutach 1,  
VBT. v. Wurstemberger a 21 etc., W. v. Adolf  
Eugen († 99), S. v. Ludw. Joh. Markus († 44) u. d.  
Kath. Charl. Lombach († 54); VBS. v. 23.
- 23 . . Nelly Mathilde Vilain a. Frankreich, in Lausanne,  
W. v. Franz Karl Emanuel, Offizier i. neapol.  
Diensten († 93), S. v. Phil. Rud. Karl († 78), u. d.  
Sophie Ricou a. Prilly († 69); VBS. v. 22.
- 24–26 79 Sophie Mathilde. — 81 Margareta Emma  
Nelly. — 85 Aloys Henri Charles Désiré.
196. **Graber** aus Uerkheim, Aargau. 1909.
- 1 53 { Rudolf, Küfermeister.
- 2 52 { Maria Margaretha Wingeier a. Langnau, c 78.
- 3–4 90 Rudolf. — 94 Emma Margarita.

197. **Graf A** (Lecomte) aus dem Tessenberg, ursprünglich aus Etaples, Pas-de-Calais, Frankreich. 1626.

Mittellöwen.

(Die in Teß wohnenden Glieder des Geschlechts, Nr. 1—22, Nr. Geb. führen den Namen Lecomte.)

- |       |     |   |
|-------|-----|---|
| 1     | 862 | Jules Constant, Wagner in Teß, S. v. Friedr. Constant, Gutsbesitzer († 01), und der Eugenie Decrausaz aus Teß († 03); B. v. 6, VBS. v. 12 etc.  |
| 2     | 66  |   |
| 3-5   | 92  | Jacques Marcel. — 94 Claire Marceline. — 97 Robert André.   |
| 6     | 63  | Ludwig Theophil, Landwirt in Teß, B. v. 1 etc. Pauline Angélique Guillaume a. Teß, c 90.  |
| 7     | 66  |   |
| 8-11  | 90  | Rose Adrienne. — 92 Jeanne Marguerite. — 94 Henr. Narcisse. — 97 Ruth Helene.   |
| 12-14 | 57  | Eugenie Elwina, in Neuenstadt, T. v. Ludwig August, VB. v. 1 etc. († 04), und der Marianne Sophie Giauque aus Teß († 99). — 59 Ludwig August. — 65 Paul Ernst.  |
| 15    | 72  | Berta Adelina, T. v. Ludw. Theophil, Gutsbesitzer in Teß († 95), VB. v. 12 etc., und der Aline Giauque a. Prägelz († 99); Schw. v. 16-22.   |
| 16-22 | 73  | Julie Adele. — 74 Emma Klara. — 76 Jules Albert. — 82 Arnold. — 85 Louis Ernest, Buchbinder. — 87 Cécile Laura. — 89 Paul Arthur.   |
| 23    | 52  | Elisabeth Maria Rosa, Sekundarlehrerin in Kirchberg, T. von Karl, Messerschmied († 63), u. der Elisabeth Kath. Fröhlich († 06); Schw. von Fr. Stettler A 2, VHBT. v. 24.  |
| 24    | 45  | Maria Elisabeth Kummer aus Limpach, W. von Moriz Armin Eduard, Handelsmann († 93), S. v. Jakob Peter Eduard, Schriftsetzer († 93), und der Marie Sophie Rosina Lang a. Baden, Aargau († 54); B. v. 32, VHBS. v. 23. |
|       |     | 73 (Rosa Maria Lina, c 01 mit Emil H. Weber, Dr. med., Arzt, aus Siblingen, Schaffhausen).  |
| 25    | 74  | Karl Adolf Hermann, in Genf. Marguerite Renaud a. Mont-le-Grand, Waadt, c 05.   |
| 26    | 77  |   |
| 27    | 76  | f Adolf Otto Herm., Bankangestellter in Zürich.   |
| 28    | 78  | l Laura Klara Rhyn a. Bollodigen, c 02.   |



Nr.	Geb.
	879 (Ida Helena c 03 m. Ernest Henry Constant Paul Bobaing, Ebenist a. Cheseaux (Waadt).
29–31	81 Adolf Armin Eduard. — 82 Fanny Margareta. — 86 Marie Elisabeth.
32	53 { Gustav Eduard Moritz, Angestellter der S. B. B., B. v. 24 etc., Fr. Bühler B 2.
33	53 { Anna Hatt a. Hemmenthal, Schaffhausen, c 79.
34	78 { Emil Moritz, Beamter a. d. eidg. Industriedep.
35	82 { Marie Rosalie Schlup a. Neuenburg u. Waltwil, c 04.
36	07 Edgar Emil Adolf.
37–42	79 Frida Rosa. — 81 (Anna Adele, c 04 mit Adolf Bircher, Zahntechniker a. Küttingen). 82 Adele Mathilde. — 87 Moritz Ernst. — 91 Paul Walter u. Jul. Eugen, Zwillinge. — 92 Celina Laura.

198. **Graf B** aus Ütendorf, Thierachern. 1889.

Mittellöwen.

1	42 { Jakob, gew. Oberlehrer an d. Sulgenbachschule, W. v. Anna Maria, T. v. Flückiger A a 7 († 900).
2	56 { Fanny Kasser aus Niederbipp, c 03 (II. Ehe).

199. **Graf C** aus Wildberg, Zürich. 1907.

Obergerwern 1908.

1	52 { Johann Heinrich, Dr. phil., Prof. f. Mathematik a. d. Hochschule, Gemeinderat.
2	78 { Maria Magdal. Balli a. Aarmühle, c 98 (II. Ehe).
3	05 Fritz Hans Heinrich.

200. **von Graffenried** aus Grafenried bei Köniz.

1300—1512. Pfistern.

1	55 Johanna Mathilde Cäcilie, Schw. v. Wattenwyl b 45 etc., W. v. Franz Ludwig Rudolf Arnold, Architekt († 09), S. v. Karl Adolf, Architekt († 59), u. der Emilie Marg. Maria von Graffenried († 88), MSchw. v. Stierlin 5.
---	--

## Nr. Geb.

- 2 847 Maria Stella Theodorina Mathilde von Diesbach  
a. Freiburg, W. v. Friedrich Johann Prosper,  
Gutsbesitzer in Münchenwiler († 03), S. v. Dionys  
Bernhard Friedr. († 86), u. der Césarine Amable  
Luise Fleming aus England († 97).
- 3 68 Eman. Karl Friedrich Jos., in Münchenwiler.
- 4 74 Berta Therese Charl. v. Saisset a. Paris, c 94.
- 5-8 95 Friedrich Marie Karl Emanuel. — 96 Ma-  
thilde Marie Ernest. Amelie Madeleine. —  
900 Paul Bernard und Guy Arnold,  
Zwillinge.
- 9 70 Raoul César Eduard Friedrich Marie.
- 10 75 Odile Cath. Therese Marie Riant a. Paris, c 93.
- 11-14 94 Eduard Anton Friedrich Paul Marie. —  
96 Margarita Math. Therese Antoinette  
Marie. — 97 Huguette Thérèse Jose-  
phine Antoinette Marie. — 99 Roland Marie  
Arnold Bernard Esprit.
- 15 74 Arnold Robert Ernst Friedrich.
- 16 79 Germaine Marie Madeleine de Lassus aus  
Paris, c 03.
- 17-19 04 Gérard Emmanuel Bertrand Arnold. —  
06 Bertrand Joseph Arnold. — 07 Renaud  
Raoul Arnold.
- 20 75 Beatrix Luise Marie Mathilde.  
80 (Isabelle Marie Mathilde, c 900 mit Louis  
Jean Baptiste Felix Burin-Desroziere, Offi-  
zier, a. Massiac, Frankreich).
- 21 29 Friederike Sophie Klara Württenberger aus und  
in Cassel, W. II. Ehe v. Bernhard Alex., Bundes-  
kanzlist († 72).
- 22 62 Gabriel Emanuel Wolfgang, S. v. Albr. Emanuel  
Edmund († 81) u. d. Gabriele Maria, Freiin von  
Barco aus Valencia, in Paris, wieder c 92 mit  
Marquis Paolucci, Leonh. Guillaume Jean Nicolas  
Maria François, a. Mirano, Italien; B. v. 23-25.
- 23 68 Raoul Nicolaus, B. v. 22 etc.
- 24-25 70 Leo, Reitlehrer an der Regieanstalt in Thun. —  
72 Tassilo, B. v. 22.

Nr. Geb.

- 26 856 { Friedrich Rudolf, Kassier der Einwohner-Er-  
sparniskasse, S. v. Friedrich Albert, Sachwalter  
(† 60), B. v. W. Thormann 21, HB. v. 45, VBS.  
v. 51, 54, 55 u. 66, u. der Karol. Adele, VSchw.  
v. Erlach a 1, in Muri († 02); B. v. 34 u. 37.
- 27 57 { Sophie Rosalie Johanna Maria, Schw. v. Watten-  
wil b 71, c 79.
- 28-33 81 Adolf, Chemiker. — 82 Marie. — 84 Fried-  
rich. — 86 Cäcilia. — 89 Hans. — 92 Alice.
- 34 62 Maria Justine Berta, T. v. Tscharner 25, W. v.  
Franz Albrecht, Gutsbesitzer in Burgstein, B.  
v. 26 etc. († 05).
- 35-36 92 Albrecht. — 01 Walter.
- 37 63 Julie Sophie Eleonore, Schw. v. May 1, W. v.  
Heinr. Rud., Fürspr. u. Notar, B. v. 26 etc. († 07).
- 38-44 84 Rudolf Alfred. — 86 René Rud., Fürsprecher  
in Thun. — 88 Kurt Rudolf. — 90 Ella. —  
92 Berchtold Rudolf. — 95 Hermann Rudolf. —  
98 Anton Rudolf.
- 45 50 Sophie Julia Amalia Schmid, W. II. Ehe v. Karl  
Rudolf Heinr., Bankkassier († 77), VHB. v. 26  
aus d. Vaters II. Ehe mit Karol. Maria Luise,  
VSchw. v. Fischer A 17 etc. († 43).  
Aus I. Ehe mit Juliette, Schw. v. Morell 1 († 72):
- 46 67 { Heinrich Franz Eduard, Beamter in La Paz,  
Prov. Buenos Ayres, Argentinien, W. v. Elisa-  
beth Garot aus Paris.
- 47 72 { Lucia Armandina Carreau, franz. Staatsan-  
gehörige, c 09 (II. Ehe).  
Aus II. Ehe:
- 48 77 { Karl Friedrich Viktor, Beamter der schweiz.  
Depeschenagentur.
- 49 88 { Maria Natalie Blanche, T. v. Fischer A 18, c 09.
- 50 09 Anton Beat Ital Egbert.
- 51 . . Susanna Sulzmann aus Highland, W. v. Anton  
Rudolf, in Highland, Illinois († 88), S. v. Anton  
Friedrich von Burgstein († 71) und der Maria  
Karolina v. Mutach († 52), B. v. 54-55, 66,
- 52-53 61 Anna Luise. — 66 (Maria Elisa, c 86 mit  
Julius Lorenz). — 71 Maria Emilie.

Nr. Geb.

- 54-55 822 Emanuel Karl Friedrich, gew. Gutsbesitzer in Burgistein, B. v. 51 etc. — 30 Marie Emilie.
- 56 40 Sophie Konstanze Cäcilie, Schw. v. Marcuard 16, W. v. Karl Wilh., Dr. jur., gew. Generaldirektor d. Eidg. Bank († 09), S. von Karl Albr. († 44), und der Sophie Frieder. de Pourtales a. Neuenburg († 96).
- 57 64 Marquard Heinr. Wolfgang Albert, Bankier.
- 58 67 (Berta, Schw. v. Erlach a 1, c 97 (II. Ehe.) Aus I. Ehe mit Emma Burnat a. Vivis, Moudon und Corsier († 95):
- 59-61 91 Helene. — 93 Sophie Cécile Isolde. — 95 Luise Marguerite.  
Aus II. Ehe:
- 62-63 98 Christoph Karl. — 99 Pierre Emanuel.
- 64 66 Klara Mathilde Alfonsine Jeanne.  
69 (Marie Henriette Eugenie, c 93 mit Friedr. Ls. Edm. Lardy, Dr. med., Arzt a. Neuenburg).
- 65 38 Karl Franz, Kantonsingenieur, S. v. Friedrich Emanuel, Depositokasse-Verwalter († 56), u. d. Karol. Elise Morell a. Bern († 79); B. v. 68-69, MB. von Ernst 1.
- 66 39 Lucia Amalia Julia, Schw. v. 51 etc., c 69.
- 67 73 Hans Rudolf, Angestellter der Kantonalbank.
- 68-69 42 Albrecht Heinrich, Handelsmann in Bordeaux, B. v. 65. — 48 Elise Adele.
- 70 27 Anna Barbara Sommer aus Sumiswald, W. v. Friedrich Albert, Hafnermeister († 70).
- 71 54 Friedrich Albert, Postbeamter.
- 72 58 Rosa Wächter a. Remigen, Aargau, c 82.
- 73-75 83 Hermann Friedrich. — 86 Walter Paul. — 89 Rosa Julie.
- 76 58 Karl Robert, im B.-Sp.
- 77 79 Friedrich Robert, S. der Maria Magdalena († 84).
201. **Gränicher** aus Zofingen. 1860. Metzgern.
- 1 49 Gustav Sigmund Eduard, im B.-Spital, S. von Friedrich Gustav, Ingenieur († 78), u. d. Julie Henriette, v. Schw. v. Stooß a 1 etc. († 94); B. v. 2, 7, 13-16; MBS. v. Fischer D 1.

## Nr. Geb.

- 2 853 Aline Ulrich aus Zürich, W. v. Joh. Kasp. Paul, Zahnarzt, in Zürich, B. v. 1 etc. († 07).
- 3-6 82 Hans Alfred, Gärtner in Bellelay. — 88 Fanny Margareta. — 91 Johanna Julie. — 93 Martha Elise.
- 7 56|Theodor Gottlieb, Architekt, B. v. 1 etc.
- 8 64|Emma, T. v. Wenger A 17, c 82.
- 9 83|Theodor Gottlieb, Architekt.
- 10 77|Marie Hedwig Schmidt aus Stuttgart, c 08.
- 11-12 93 Max Emanuel. — 97 Otto Friedrich.
- 13-16 58 Herm. Alfr., Ingenieur, B. v. 1 etc., im B.-Spit. — 60 Fanny Maria. — 63 Anna Fanny, Privatière. — 66 Emma Luise, Privatière.

202. **Gräub** aus Lotzwil. 1899. Mohren. 1903.

- 1 53|Gottfried, Tierarzt in Bern.
- 2 53|Karoline geb. Hofmann, a. Epsach, c 78.
- 3 81|Ernst Gottfried, Dr. med. vet., Tierarzt.
- 4 81|Anna, T. v. Lutstorf b 1, c 08.
- 5 09 Susanna Elisabeth.
- 6 88 Paul.

203. **von Graviseth** aus der Pfalz. 1633—1646.  
Schmieden.

- 1 37 Gottlieb Friedrich, Schneider, i. B.-Spital, S. v. Gottl., Schreiner († 39), u. d. Maria Mann († 38), W. v. Albertine Isler a. Äschi b. Frutigen († 07).

204. **von Grenus** aus Genf und Morsee. 1864. Mohren.

- 1 64|Viktor Adalbert Edmund, Fürsprecher, Bankier und Burgerrat, S. v. Alb. Moritz Edmund, Oberkriegskommissär († 09), u. der Auguste Albert. Luise von Tschann († 94), VSchwT. von Zeerleder 16.
- 2 66|Adine Rosa Emilie Bridel aus Biel, c 90.
- 3-5 91 Gustav Viktor Edmund. — 94 Charles Gustav. — 97 Paul Louis René.

205. **Greßly** aus Bärschwil, Solothurn. 1889.

Nr. Geb.

- |   |     |  |
|---|-----|--|
| 1 | 842 | Joseph Bernhard Karl Albert, Oberst u. gew. Kriegsmaterialverwalter. |
| 2 | 52  |  |
| 3 | 74  | Ida Juliana Elisabeth Müller v. Birmenstorf, c 73.                   |
|   |     | Emma Rosina Johanna.   |
| 4 | 75  | Otto Albert Edgar, Dr. phil., Chemiker.                              |
| 5 | 78  |  |
|   |     | Elisabeth Mathilde Luise von Beckerath aus Crefeld, Preußen, c 06.   |
| 6 | 78  | (Helene Dora, Fr. Gerster A 12). — 88 Klara Berta Valerie.           |

206. **von Greyerz**, aus Greyerz, Freiburg. 1260—1539.  
Webern.

- |       |    |   |
|-------|----|---|
| 1     | 40 | Karoline Ida Berta, Schriftstellerin, T. v. Georg Leo Emil, Stadtförstmeister († 69), u. d. Adele Karoline, VSchw. v. Fueter 7 († 90) etc.; BT. v. 26, W. Haller 35; VBT. v. 2, 12, 20 etc.                 |
| 2     | 43 | Alphons Eug. Reinh., gew. Pfr. in Abländschen, S. v. Alphons, Kantonschullehrer († 64), und der Cäcilia Klara Amalia, Schw. v. Isenschmid 1 († 74); B. v. 6, 12, VBS. v. 1 etc.                             |
| 3     | 66 |   |
| 4-5   | 88 | Elisabeth Tschanz aus Sigriswil, c 85.  |
|       |    | Margareta. — 91 Alice Frida.  |
| 6     | 45 | Adolf Georg Ernst, Apotheker, B. v. 2 etc.  |
| 7     | 57 |   |
|       |    | Anna Welti aus Zürich, c 77.  |
|       |    | Klara Anna.   |
| 9     | 79 | Alphons Emil Hans, Kreisförster in Spiez.   |
| 10    | 83 | Karol. Klara Weidenmann a. Winterthur, c 06.  |
| 11    | 07 |   |
|       |    | Gottlieb Ernst Hans.  |
| 12    | 48 | Klara Amalie Ida, Schw. v. 2 etc.   |
| 13    | 47 | Karl Alph. Egon, Landw. in Tofthög, Schweden, S. v. Friedr. Karl Walo, Oberförster in Lenzburg († 04), u. d. Sophia Wilhelmine Margareta von Wedekind a. Darmstadt († 87); BS. v. 26, VBS. v. 1, 2, 20 etc. |
| 14    | 43 |   |
|       |    |   |
| 15-17 | 76 | Ida Georg. Viola Lönngren a. Stockholm, c. 75.  |
|       |    | Marta Viola Sophie Adelaide. — 78 Egon. — 80 Emma Sigrid Viola.   |

## Nr. Geb.

- 18-19 849 Julia Magdalena in Lenzburg, Schw. v. 13. —  
61 Wilhelmine Emma Adolfine, in Lenzburg.
- 20-22 45 Theresia Karoline Klara, T. v. Ludwig Ferd.  
Adolf, Oberförster in Interlaken († 71), VB. v.  
1 etc., u. der Louise Rosette Josephine Huber  
aus Biel († 08); Schw. v. 21-23; BT. v. 26;  
VBT. v. 1 etc. — 47 Maria Georgine Rosette.  
— 48 Joseph. Adeline Johanna, Sprachlehrerin.
- 23 53 | Karl Gottlieb, in St. Louis, Nordamerika.
- 24 38 | Marie Schärer geb. Gygax, a. Dielsdorf, Zür., c 76.
- 25 78 Emma.
- 26 48 Anna Sophie Heß a. Zürich, W. II. Ehe v. Wilh.  
Aimé Otto, Pfarrer a. d. Heiliggeistkirche († 82);  
B. v. W. Haller 35, VB. v. 1, 2, 13, 20 etc.  
Aus I. Ehe mit Luise Paul. Lochera. Zürich, MSchw.  
v. Fr. Henzi c 20, Fr. Lauterburg b 53 († 73):
- 27 63 | Otto Aimé Alph., Dr. phil., Gymnasiallehrer.
- 28 77 | Luise Kar. Al. Schorr a. Erlangen, Bayern, c 96.
- 29 98 Walo.  
65 (Pauline Berta Adeline, W. v. Rütte b 22.)
- 30 68 | Hans Karl Paul, Amtsnotar.
- 31 71 | Marie Sophie Groß a. Neuenstadt, c 94.
- 32 70 | Hans Karl Walter, Pfarrer in Winterthur.
- 33 78 | Emilie Paul. Friederich a. Großaffoltern, c 98.
- 34 72 Maria Lydia Anna.
- 35 Aus II. Ehe: 75 Theodor Rob. Alph., Dr. phil.,  
Lehrer an der Kantonsschule in Frauenfeld.
- 36 76 | Walter, Dr. med., Arzt in Münsingen.
- 37 80 | Johanna, Schw. v. Körber 2 etc., c 07.
- 38-39 08 Hanna Elisabeth. — 09 Gertrud Maria.  
78 (Anna, c 05 mit Karl Friedr. Herm. Kasser,  
Pfarrer a. Niederbipp).
207. **Grimm** A aus dem Lauperswilviertel, Kg. Langnau.  
1865. Kaufleuten.
- 1 50 | Christian, Handelsmann, S. v. Christian, Milch-  
und Ankenhändler († 73), und der Elisabeth Joß  
aus Kirchlindach († 66).
- 2 57 | Luise, Schw. v. Schwarz a 1, c 80.
- 3-5 81 (Maria Fr. Girsberger 10). — 85 Walter, Ma-  
schinening. — 88 Helene u. Hedwig, Zwillinge.

208. **Grimm** B aus Basel. 1904.

Nr. Geb.

- 1 849 (Joh. Heinr., Präparator a. naturhistor. Museum.  
2 56 (Berta Henz aus Basel, c 78.

209. **von Groß** A aus Zofingen. 1637. Pfistern.

- 1 34 Klara Eugenie, Schw. von Marcuard S, W. v. Karl Rud. Hermann, Offizier in Österreich († 99), S. v. Karl Ludwig († 42) u. d. Sophie, v. Schw. v. Roder 1, 2; MB. v. Groß B 1.  
2 31 Agnes Mathilde v. Gontard, geb. von Kracht, a. Luckau, W. v. Rudolf Gabriel, Dr. jur., Kammerherr u. gew. Staatsminister des Großherzogtums Sachsen-Weimar-Eisenach († 07), S. v. Ludw. Albrecht Jos. Gabriel, Kammerjunker u. Steuerat († 57), und der Amalie Karoline Charlotte Wilhelmine Luise Henriette v. Seebach.  
3 70 Siegfried Wilh. Gabriel, Landrichter i. Weimar.

210. **Groß** B aus Neuenstadt. 1886. Pfistern.

- 1 54 Sophie Henr. Helene Eugenie, T. v. Viktor Groß, Pfarrer in Bern, W. v. Armand Ludw. Adolf, Bankkassier († 89), S. v. Ludwig Adolf a. Neuenstadt, Arzt in Bern († 89), u. der Sophie Marie Luise, Schw. v. Groß A 1.  
2 79 Heinrich Armand Alexander.

211. **Großenbacher** a. Affoltern im Emmenthal. 1891. Ober-Gerwern.

- 1 77 Johanna Mina, T. v. Gottfr. Sam., Weinhändler in Langenthal († 93), und der Anna Elisabeth Großenbacher a. Affoltern i. E. († 07).  
2 82 (Samuel Werner, Handelsmann in Langenthal.  
3 84 (Ida Brunner aus Rothenburg, Luzern, c 06.  
4 07 Ida Elisabeth.



212. **Gruber.** 1223.

- Nr. Geb.                    *a. Schmieden.*
- 1 832 Sophie Adele, Schw. von Jäggi 62 etc., W. v. Albr. Friedrich, Pfarrer in Vinelz († 83), S. von Abraham, Helfer zu Hasle im Grund († 41); VBS. v. 18; Kostg. im B.-Spital.
- 2        59 (Karl Fried., Amtsnot. u. Untersuchungsrichter.
- 3        63 Barbara Martha Ritschard aus Unterseen u. Aarmühle, c. 88.
- 4-6        89 Dora Martha, Lehrerin in Matten. — 91 Klara Agnes. — 98 Max Friedrich.
- 7        74 Rosa Friederike Winter a. Kaisten, Aarg., W. v. Emil, Notar, Titilverwalter der städt. Finanzdirektion († 04).
- 8        64 Ernst, Buchhalter.
- 9        66 Rosalie Berta Schürch aus Höchstetten bei Koppigen, c 91.
- 10-11        92 Hedwig Johanna. — 94 Walter Ernst,
- 12        67 Rosa Ida, Lehrerin.
- 13        72 Otto, Tramwaykontrolleur.
- 14        76 Lina Leuenberger a. Rohrbachgraben, c 97.
- 15-17        02 Olga Ida. — 04 Lina Margarita. — 08 Robert.
- 18 38 Johanna Tanner aus Ried, K. Worb, W. von Rudolf, Schlosser u. Tapezierer († 96), Kostg. im Burgerspital, S. v. Franz, Buchbinder († 53), u. d. Maria Margareta Hürner († 91); VBS. v. 1 etc.
- 19 68 Elise Johanna Luise.
- 20 43 Maria Margareta, Lehrerin, Kostg. im B.-Spital, T. v. Samuel Johann, Notar († 43), u. d. Marianne Sophie Garaud († 46).

*b. Zimmerleuten.*

- 1 41 (Abraham Gottlieb Th., Dr. med., Arzt zu Genf, S. v. Gottlieb Emanuel († 76) aus dessen I. Ehe mit Albertine, V Schw. v. Walther A 1 etc. († 48); B. v. W. Müller A b 1, HB. v. 9.
- 2 48 L. Emma Besson, a. Engollon, Neuenburg, c 76.
- 3 77 Heinrich Emanuel, Commis.
- 4 78 Marie Aug. Pautex a. Hermance, Genf, c 04.
- 5 09 Georgette Alice.

Nr. Geb.

- 6-8 879 Lina Albertine. — 80 Samuel Ludwig. —  
81 Elisabeth Emma.
- 9 59 { Oskar, Bankkassier, S. von Gottlieb Emanuel  
(s. 1) a. dessen II. Ehe mit Maria Rosina Meßmer  
aus Bern († 76); HB. v. 1.
- 10 61 { Berta Maria, T. v. Wenger A 17, c 83.
- 11-12 83 Friedrich Emanuel. — 85 Walter.

213. **Grunau** aus Ebligen bei Brienz. 1901.

- 1 75 { Gustav Johann, Dr. phil., Buchdruckereibesitzer.
- 2 73 { Maria, T. v. Wirz 1, aus I. Ehe m. Verena Maria  
Geissbühler, c 99.
- 3-4 01 Maria Gertrud. — 03 Sophie Helene.

214. **Gruner** aus Zwickau, Sachsen, 1264, später aus Seengen, Aargau. 1591.*a. Obergerwern.*

- 1-2 45 Rosa Cäcilia, Kostg. im Burgerspital, T. v. Joh.  
Samuel, Amtsnotar in Langenthal († 900), u. der  
Anna Barbara Tschiegg, Landsaßin († 83), Schw.  
v. 2-3. — 48 Emil, Schriftsetzer, B. v. 1.
- 3 61 { Karl Ludwig, Uhrmacher, B. v. 1.
- 4 67 { Anna Maria Hochstraßer a. Hägglingen, Aargau,  
c 90.
- 5-8 91 Maria Frida. — 95 Karl Werner. — 99 Alice  
Marguer. Johanna. — 03 Klara Berta Margar.

*b. Schuhmachern.*

- 1 58 Anna Auer a. Andelfingen, Zürich, u. Unterhallau,  
Schaffhausen, W. II. Ehe v. Jul. Theophil Albert,  
Bankbeamter in Winterthur († 06), S. v. Niklaus  
Friedrich († 66) u. der Rosina Elisab. Gloor aus  
Kulm, Aargau († 78); B. v. 6.  
Aus I. Ehe mit A. Elisa Henriette Grütter a.  
Seeberg († 76):
- 2 71 { Eduard Albert, Kaufm. in Mühlhausen a. R.
- 3 81 { Ida Josepha Ostendorf genannt Donnersberg,  
aus Volksdorf bei Hamburg, c 05.
- 4-5 06 Walter Albert. — 07 Grete.

Nr. Geb.

- Aus II. Ehe: 82 (Anna, c 09 mit Huldr. Bachmann, Sensal aus Bertschikon).
- 6 845) Ludwig Alexander, Maler und Gipsler, B. v. 1.  
7 55) Rosina Berchtold aus Bußwil, Melchnau, c 90.
- c. Kaufleuten.*
- 1 19 Emma Milsom aus England, in Paris, W. II. Ehe v. Eman. Ludwig, Ingen. in Paris († 83), S. v. Emanuel, Gutsbesitzer und Papierfabrikant zu Worblaufen († 63), u. d. Maria Julia v. Jenner († 30); B. v. 21, 30, Fr. Lutz b 8; MB. v. K pfer A c 57 etc., VB. v. 10; MB. v. Lerber 20; Rohr B 1.
- 2 49) Eduard Emanuel, Ingenieur in Paris.
- 3 53) Maria Mathilde Engelbach a. Stra burg, c 78.
- 4 79) Ludw. Eman., Ingr. in Montceau-les-Mines.
- 5 79) Marie Edm e Willm aus Lille, c 05.
- 6-8 06 Christiane Edm e. — 07 Jacqueline Mathilde. — 09 Jean Emanuel.
- 9 81 Heinrich Julius.
- 10 56) Heinrich Theodor, Ingenieur, S. v. Joh. Albr. Eman., Ingr. in Bossey, Savoyen († 97), u. der Albertine Ad le Demole a. Genf († 01); BS. v. 1.
- 11 72) Emma Curie aus Paris, c 900 (II. Ehe).  
Aus I. Ehe mit Johanna Emma, VSchw. von v. Lerber 21 († 99):
- 12-18 83 Aim  Alfred, Ingenieur. — 84 Theodor Aim , cand. med. — 85 Alice. — 87 Karl. — 89 Henri Paul. — 93 Ida Marguerite. — 99 Jean Marcel.
- 19 Aus II. Ehe: 08 Henry Maurice.
- 20 58 Auguste Sophie, in Genf, Schw. v. 10.
- 21 30 Hermina, VSchw. v. Lerber 20, W. v. Friedrich August, Apotheker, B. v. 1 etc. († 72).
- 22 60) Beat Em. August, Bezirkshelfer.
- 23 80) Marie Berta H berli a. M nchenbuchsee, c 09.
- 24 64 Emma Elisabeth. — 66 (Julie Na mi Sophie, Fr. v. Fellenberg 24).
- 25 69) Franz Rud. Paul, Dr. phil., Prof. der Physik.
- 26 74) Berta Bettina Fanny, T. v. Bovet 1 a. Fleurier und Neuenburg, c 96.
- 27-29 98 Hilda Sophie. — 02 Anna Editha. — 06 Elsa Hermina.

## Nr. Geb.

- 30 831 Adelheid Henr. Maria v. Graffenried, W. v. Ludwig  
Alfred Karl, B. v. 1 etc. († 01).
- 31-32 67 Herm. Sophie Ida, Lehrerin. — 71 Emilie. —  
72 (Sophie Louise Johanna, Fr. v. Fischer A 2).

215. **Grüring** aus Biel. 1881. Pfistern.

- 1 60 Anna Rohrer aus Münchenbuchsee, W. v. Karl,  
Zuckerbäcker († 07).
- 2-3 82 (Anna, c 03 mit Hans Otto Schefer, Architekt  
aus Herisau). — 85 Karl. — 89 Johannes.

216. **Güder** A aus Ins. 1627. Schmieden.

- 1 33 Emma Elisab., in Chêne-Bourg, Genf, Schw. v.  
Rätzer 10 etc., W. v. Karl Ad., Arzt († 79), S. v.  
Karl Jak. Rud., Depositokassaverwalter († 69),  
und der Laura Elisab. Haberstock aus Lindau  
(† 80); B. v. 8, MBS. v. Heime 1.
- 2-3 54 Emma Elisabeth. — 57 Adeline Ida. — 62  
(Julie Rosalie, Fr. Küpfer B 3).
- 4 68 (Adolf Ernst, Dr. med., Arzt in Genf.
- 5 66 (Sophie Marthe Louise Bory aus Coppet, c. 91.
- 6-7 94 Roger Ferdinand Adolf. — 99 Odette  
Anna Helene.  
71 (Joh. Margareta, c 93 mit Henri Christ. Alb.  
Freundler, Ing. aus Genf).
- 8 38 (Leopold Friedrich, gew. Zahnarzt, B. v. 1 etc.
- 9 47 (Christine Emma Johanna Petrillo a. Naumburg,  
Preußen, c 87 (II. Ehe), gesch. 89.
- 10 60 (Julie Richard a. Wynau, c 91 (III. Ehe), gesch. 07.
- 11 52 Alexandrine Marie Pauline Pernoux aus Arzier  
et le Muids, Waadt, W. II. Ehe v. Karl Honoré  
Eduard, Drechsler, in Carouge († 06), S. v. Karl  
Jakob, Apotheker († 55).
- 12 67 Eduard Amandus, abw., S. von Maria Claudine  
Delphine, Schw. v. 11, (c. . mit Hugo Waldemar  
Langbeck aus Preußen, Apotheker in London).

217. **Güder** B aus Walperswil. 1839. Schmieden.

Nr. Geb.

- 1 856 Elise Adele Maria, Schw. v. Wyß A b 1, Schw. v. 5, W. v. Eduard Otto, Pfarrer in Thurnen († 08), S. v. Friedr. Gust. Ed., Dr. theol., Pfarrer an der Nydeck († 82), u. d. Kath. Sophie Cäcilia, VBT. v. Gatschet 1 etc. († 01), VSchwT. v. Bachmann 1 etc.; B. v. 2, 4, BS. v. 8, VBS. v. 7; MBS. v. Isenschmid 15, 16.
- 2 49 Paul Rudolf, Pfarrer in Biglen, W. von Cäcilia Anna, Schw. v. Lauterburg b 51 († 01), B. v. 1 etc.
- 3 87 Eduard Paul, Handelsmann.
- 4 59 Friedrich Emil, Pfarrer in Aarwangen, B. v. 1 etc.
- 5 60 Luise Emma, Schw. v. Wyß A b 1, Schw. v. 1, c 82.
- 6 89 Helene Cécile Aimée.
- 7 57 Cäcilia Luise, T. v. Ludw. Bend. Friedr. († 63), Handelsm. in Bern, VB. v. 1, u. der Anna Barbara Laubscher († 92), aus Walperswil, in Nidau.
- 8 34 Magdalena Maurer aus Walperswil, W. v. Gottfried David Adolf, Landwirt in Deepwater, Missouri, Nordamerika († 900), VB. v. 1 etc.
- 9 58 Paul Alb., Landw. in Polk-Town, Missouri, N.-A.
- 10 58 Elisabet Känel aus Bergen, c 83.
- 11–15 83 Paul Albert. — 89 Friedrich. — 92 Gottfried. — 94 Marie. — 97 Pauline.
- 16 60 Theodor Franz, Farmer in Xenia, Kansas.
- 17 70 Lodenia Roß, c 88.
- 18–21 90 Jesse Charles. — 93 Ida Viola. — 95 Edward Henry. — 98 Lina.
- 22–26 62 Lina Rosa, Bureaulistin. — 64 Emma Berta. — 69 Sophie. — 74 Rosa. — 78 Marie (22–26 in Xenia).

218. **Gugger** aus dem Buchholterberg.

a. Zimmerleuten. 1867.

- 1 56 Johann Karl Adolf, Redaktor der *Confidentia*, S. v. Johannes, Hauptkassier d. J.-S.-Bahn († 04), u. der Carol. Rosa Burkhardt aus Huttwil († 91); VBS. v. b 1.
- 2 70 Juliette Emilie Bessire a. Péry, c. 92 (II. Ehe).

- Nr. Geb.
- Aus I. 91 gesch. Ehe mit Leont. Fanny Heer a. Glarus (wieder c 93 mit Armand Gerber, Dr. phil., Fabrikant aus Basel):
- 3 888 Hans Adolf Ivo.
- 4-5 Aus II. Ehe: 95 Irma. — 02 Ada Elisabeth.
- b. Pfistern. 1875.*
- 1 66 Johann Friedr. Alexander, Handelsmann, W. v. Marie Josefine Heggli a. Müswangen († 04), S. v. Alex., Weinhändler († 98), VB. v. a 1 etc., u. der Louise Lamarche aus Rümlang († 06); B. v. 3-5. 03 Marie Luise Alessandra.
- 2 03 Marie Luise Alessandra.
- 3-5 67 Anna. — 71 Ernst, Techniker. — 76 Maximilian, Handelsmann.
219. **Gut** A aus Windlach, Zürich. 1869. Metzgern.
- 1 63 Rosina Winkler aus Blumenstein, W. v. Johann Christ. Albert, in Blumenstein († 90), S. v. Franz Rudolf, Metzger († 81), und der Anna Elisabeth Blum aus Oberwichtlach († 80).
- 2-3 84 Rosa Albertine, c 09 mit Jul. Gottfr. Rufener, Burgerschreiber, a. Blumenstein). — 87 El. Martha. — 88 Albert.
220. **Gut** B aus Ottenbach, Kt. Zürich. 1908.
- 1 62 { Matthias, Kaminfegermeister, S. d. Riehener Bürger Joh. Matth. Keller, adopt. S. v. Joh. Bapt. Gut.
- 2 70 { Rosina Lanz aus Rohrbach, c 90.
- 3-8 91 Maria Rosa. — 92 Emma Frida. — 93 Klara Marta. — 95 Hans Matthias. — 97 Karl Friedrich. — 99 Ella Margarita.
221. **Gygi** aus Kappelen bei Aarberg. 1897. Mohren.
- 1 77 { Friedrich Eduard, Gipser u. Maler, S. v. Friedr. Eduard, Gipser- u. Malerm. († 01), u. der Luise Weber a. Zurzingen, Großh. Baden († 08), B. v. 4.
- 2 84 Bertha Zwahlen aus Matten, c 06.
- 3 07 Marguerite Berta.
- 4 82 Walter Arnold, Architekt.

222. **Gysi** aus Buchs, Aargau. 1892. Mohren.

Nr. Geb.

- 1 849 Johann Jakob, Tapezierer, W. v. Anna Luise  
Bühlmann a. Großhöchstetten († 02).  
2-3 88 Anna Martha. — 91 Johann Jakob.

223. **Haaf** aus Langenburg, Württemberg. 1878.  
Obergerwern.

- 1 38 Berta, Schw. von Haller A 79 etc., W. v. Joh.  
Christoph Karl, Drogist und Apotheker († 06).  
61 (Anna Berta, c 83 mit M. N. Gustav Tobler,  
Professor, aus Lutzenberg).  
2 62 { Rud. Karl, Dr. phil. u. Apotheker, Fabrikant  
in Viganello bei Lugano.  
3 66 { Jenny Karoline La Salle aus Vivis, c 92.  
4 92 Lili Jeanne Yvonne Giselle.  
5 64 { Theodor Friedrich, Chemiker.  
6 77 { Elise Lina Rubin aus Lauterbrunnen und  
Thun, c 97.  
7-8 05 Karl Fritz. — 07 Bertha Elisabeth.  
66 (Fanny Louise, c 94 mit Karl Christ. Otto  
Prächter, Dr., Privatdoz. a. Frankfurt a. M.)  
— 69 (Anna, c 97 mit Karl Friedr. Henkell,  
Schriftsteller und Buchhändler a. Stallikon,  
Zürich). — 73 (Emma, c 98 mit Gust. Ed.  
Beck aus Biel, Kaufmann).

224. **Haag** aus Gengenbach im Kinzigtal.  
EE. 1654. B. 1791. Schmieden.

- 1 40 { Friedrich Julius Emil, Weinhändler in Urtenen,  
S. v. Sam. Rud. Gottl., Handelsm. († 73), VBS. v. 10  
etc., u. d. Maria Dorothea Keller a. Zürich († 93).  
2 55 { Luise Karol. Anna, Schw. v. Küpfer A c 47 etc.,  
c 74 (II. Ehe).  
Aus I. Ehe mit Martha Elisabeth. Ernst aus Winter-  
thur († 72):  
3 71 { Gottlieb Heinr. Ed., Dr. med., Arzt in Zürich.  
4 75 { Agnes Dorothea Baker a. Leamington, Eng-  
land, c 900.  
5-7 03 Erik Frances. — 06 Beatrice Hilda. —  
08 Robert Eduard.

- Nr. Geb.  
 872 (Martha Louise Marg., c 97 m. Kaspar Luchsinger, Fabrikant aus Schwanden).
- 8-9 Aus II. Ehe: 81 Emil Robert Werner, Webermeister in Chiari. — 85 Wilhelm Moritz Kuno, Werkführer.
- 10 47 { Karl Friedrich, Hauptkassier d. Volksbank, S. v. Franz Friedrich, Arzt († 84), und der Maria Karol. Rosselet († 86); B. v. 12, Fr. Roder 3, Fr. Küpfer A c 26; MB. v. Krebs A 1; VBS. v. 1.
- 11 53 { Sophie Emma Schläfli a. Lyßach, c 74.
- 12 50 { Eduard August, Architekt in Biel, B. v. 10 etc.
- 13 54 { Anna Joseph. Berta Emilie Zachariä aus Dornholzhausen, Nassau, c 75.
- 14 78 Friedrich Norbert. — 81 (Elsa Margareta, c 06 mit William Hope Henderson, Ingenieur a. London).
- 15 50 { Rudolf Friedrich Ernst, Tapezierer in Lyon, S. v. Karl Gottlieb, Schreiber († 61), und der Luise Gex aus Eclépens († 63); B. v. 17.
- 16 59 { Claudine Bastet aus Lyon, c 78.
- 17 56 { Hermann Friedrich Gottlieb, Handelsmann in Lyon, B. v. 15.
- 18 69 { Marie Célestine Octavie Guillée a. Lyon, c 95.
- 19 96 Fernand Marcel Albert.
- 20 37 Karoline Emilie, Lehrerin, T. v. Sam. Rudolf, Ingenieur († 66), u. d. Maria Sophie Siegfried a. Zofingen († 80); MSchw. v. Henzi b 1.
225. **Haas** aus Laufen-Vorstadt. 1900. Metzgern. 1901.
- 1 58 Sigmund Ludwig, Dr. med., Arzt in Muri b. Bern.
226. **Haberer** aus Ludwigsburg, Württemberg. 1908.
- 1 76 { Ernst, Malermeister.
- 2 78 { Helene Pauline Maria Fuchs geb. Glöckner aus Heilbronn, c 98.
- 3-5 99 Walter Ernst. — 900 Georg Otto. — 04 Margarita Hedwig.



227. **Häberli** a. Münchenbuchsee. 1880. Mittellöwen.  
Nr. Geb.

- 1 855 Rosa, Schw. v. Lindt 36, W. v. Christ. Karl Aug.,  
Handelsmann († 86).  
2 81 August Walter, Masch.-Ingr. in den v. Röll-  
schen Eisenwerken in der Clus. — 82 (Rosa  
Gertrud, Fr. Weber E 2). — 83 (Maria Ka-  
tharina, Fr. Studer a 9).  
3 84 Karl Werner, Pfarrer in Gsteig b. Saanen.  
4 89 Elisabeth, T. v. Gerster A 24, c 09.

228. **Hadorn** aus Forst bei Amsoldingen. 1905.

- 1 69 Friedrich Wilhelm, Dr. theol., Pfarrer a. Münster.  
2 69 Marg. Frida Schüpbach a. Steffisburg u. Thun, c 93.  
3-6 96 Anna Margareta. — 98 Walter. — 02 Peter  
Emanuel. — 04 Gertrud Marguerite.

229. **Hahn**. 1538. Schmieden.

- 1 60 Otto, Fürsprecher, Notar, Burgerrat, S. v. Rudolf  
Ludwig, Amtsnotar († 94), u. der Aline Luise,  
VSchw. v. Schnyder 2 etc. († 90).  
2 65 Henriette Eugenie Rosa, T. v. Simon a 2, c 89.

230. **von Haller** A aus Wil, Kt. St. Gallen. 1548.

## Obergerwern.

(Das „von“ wird von Nr. 1 bis 31, den Deszendenten Albrechts von Haller, gebraucht.)

- 1 81 Maria Martha, T. v. Karl Ludwig, in Solothurn  
(† 93), u. d. Marie Magd. Jos. Ludw. Paula Hedw.  
v. Reding v. Biberegg a. Schwyz († 83).  
2 42 Paul Albert, S. v. Frz. Alb. Agathon, gew. Offiz. d.  
100 Schweizer († 51), in La Tour de Peilz, Waadt.  
3 44 Georgine Charlotte Victoire Aimée Grand von  
Hauteville aus Lausanne, c 66.  
4 68 Karoline Henriette Alice.  
5 69 Charles Léonce, Ingénieur in Cologny, Genf.  
6 72 Aloyse Mallet a. Genf, c 94.  
7-11 95 Jean Charles Albert. — 97 Eduard Rudolf.  
— 98 Robert Henri. — 01 Philipp. —  
05 Gaston.

- | Nr.   | Geb.   |
|-------|--|
| 12    | 872 Gonzalve Albert, Pfarrer in Montreux.  |
| 13    | 73 Jeanne Emma de Cérenville a. Paudex, c 96.  |
| 14-18 | 97 Albert René. — 99 Anna Blanche. — 01<br>Elisab. Madeleine. — 04 Pierre Ferd. — 07 Max.  |
| 19    | 74 Will. Rud., Generaldir. d. schweiz. Nat.-Bank.  |
| 20    | 70 Jacobine Martha Girod a. Paris, c 96.   |
| 21-25 | 98 Blanche Georgine Therese. — 900 Michel<br>Alb. André. — 02 Jaqueline Frédérique<br>May. — 05 Nikolas Henry Frédéric. —<br>09 Georgine Renée Marthe.   |
| 26    | 78 Berchtold Heinrich, Maler.  |
| 27    | 81 Marie Agnes Flora, T. v. Benoit 1, c 02.  |
| 28-30 | 04 Hubert. — 07 Claude Aloys Bernard. —<br>08 Marianne Flora Georgette.  |
| 31    | 81 Pauline Margareta.  |
| 32    | 43 Ernst, in Highland, Illinois, S. v. Albert Karl,<br>Architekt († 55), aus dessen II. Ehe mit Maria,<br>VSchw. v. Langhans 12 († 46); BS. v. 35.   |
| 33    | .. Emilie Joh. Wickenhauser aus Highland, c 70.  |
| 34    | 74 Berta Alwina.   |
| 35    | 20 Emma Klara Ida, VSchw. v. Greyerz 1 etc., W.<br>v. Friedr. Alb., Pfarrer am Münster († 82), S. v.<br>K. Gabriel, Werkmeister († 14), u. der Ros. Maria<br>Müslin; VB. v. 32 etc.<br>43 (Maria Klara, Fr. Dutoit 2). |
| 36    | 46 David Albert, Pfarrer a. Heil. Geist.   |
| 37    | 48 Sophie Luise Olga Beatrix, VSchw. v. Erlach<br> b 22, c 71.   |
| 38    | 77 (Maria Margareta, c 02 mit Joh. Brenner,<br>Kaufmann, aus Basel). — 79 Bernhard<br>Georg, Kaufmann.   |
| 39    | 80 Johannes Walter, Fürsprecher.   |
| 40    | 84 Alice Wydler aus Aarau, c 08.   |
| 41    | 47 Joh. Gottlieb, Pfarrer an d. Irrenanst., in Muri.   |
| 42    | 53 Maria Ida Probst a. Basel, c 91 (II. Ehe).<br>Aus I. Ehe mit Elis. Math. Emilie Lanz aus<br>Huttwil († 89):   |
| 43-44 | 79 Max, Lic. theol., Pfarrer in Herzogen-<br>buchsee. — 82 Hans, Architekt.  |
| 45    | 50 Augusta Adele.  |

## Nr. Geb.

- 46 835 Klara, Schw. v. 63 etc., W. v. Ludw. Albrecht († 63), S. v. Armand Eman. Albrecht, Lithograph († 34), und der Maria Adelaide Péters a. Neuenburg († 84); VBS. v. 63 etc., MBS. v. Ludwig 1 etc., Hemmann A 1.
- 47 65 { Franz Oskar, Ökonom der Waldau, S. v. Franz, gew. Bezirkshelfer in Burgdorf († 05), und der Karoline Moser a. Dießbach b. B. († 08); B. v. 50, 52, 57-59; BS. v. 63 etc.
- 48 72 { Maria Klara Gerber aus Langnau, c 93.
- 49 04 Max Alfred.
- 50 68 { Edm. Alfred, Sattler in England, B. v. 47 etc.
- 51 68 { Auguste Emilie Henriette Hecklinger geb. Ziemer aus Thurov b. Neustettin, c 01.
- 52 69 { Eugen Herm., Gärtner auf d. Bremgartenfriedhof.
- 53 80 { Amalie Barb. Prihoda a. Währing b. Wien, c 96.
- 54-56 99 Helena. — 900 Marguerite Elisabeth. — 03 Klara Irene.
- 57-58 73 Ida Helena. — 74 Gertrud Elisabeth.
- 59 78 { Richard Paul, Buchhalter b. d. S.B.B., B. v. 47 etc.
- 60 80 { Marie Emma Rübli a. Volketswil, Zürich, c 02.
- 61-62 03 Richard Paul. — 07 Dora Margaritha.
- 63 38 { Adolf, in Bond County, Illinois, N.-A., S. v. Jakob Eman. Franz, Spitalprediger († 63), u. der Elisa Maria Susanne, VSchw. v. Fetscherin a 1 († 83); B. v. 46, 67, 76; VB. v. 47 etc.; VBS. v. 79 etc.
- 64 . . { Berta Schmitt aus Tagelswangen, Zürich, c 72 (II. Ehe).  
Aus I. Ehe mit Anna Britt a. Madison († 71):
- 65 71 Friedrich.
- 66 Aus II. Ehe: 75 Heinrich.
- 67 48 Viktoria Maria Auguste, Schw. von Conrad 1, W. v. Heinr. Eml. Arnold, gew. Dr. med. und Arzt, in Burgdorf († 80), B. v. 63 etc.
- 68 74 { Friedrich Rob., Dr. phil., Chemiker in Traun bei Linz.
- 69 77 { Anna Ottilia Conzetti aus Poschiavo, c 04.
- 70-71 06 Arnold. — 08 Oskar Albrecht.  
77 { Laurence Albert. Victoire, c 98 mit Walther Grütter, Pfarrer in Hindelbank, a. Seeberg).

- Nr. Geb.
- 72 878| Viktor, Dr. med., Arzt in Belp.
- 73 83| Elisabeth Dorothea Steffan a. Wädenswil, e 06.
- 74-75 07 Hans. — 09 Otto Viktor.
- 76 48 Marie Rosamunde, Schw. v. 63 etc.
- 77 60| Johann Albert Friedrich, Buchdrucker, S. von  
Rudolf Friedr., Buchdrucker († 93), HB. v. 79,  
u. der Johanna Luise Goldschach a. Dietikon,  
Zürich († 96).
- 78 59| Sophie Luise Bion a. Zürich u. St. Gallen, e 92.
- 79 41| Paul, gew. Buchdrucker, Verwalter des staatl.  
Lehrmittelverlags, S. von Bernh. Friedrich, Dr.  
med. u. Buchdruckereibesitzer († 71), a. II. Ehe  
mit Adelheid Sprüngli († 89); B. v. W. Haaf 1,  
Fr. Nydegger 3; VHB. v. 77 etc., VBS. v. 63  
etc.; MSchwS. v. Volz 2.
- 80 42| Susanna Julia Alder aus Küssnacht, Zürich, e 65.
- 81 67| Heinrich Paul, Bankbeamter.
- 82 70| Emma Pfister a. Bischofszell, Thurgau, e 01.
- 83-84 02 Karl Paul. — 04 Emma Hilda.  
68 (Adele Hortense, Fr. Beer 2).
- 85 69 Emilie Ida Karlen, W. v. Robert, Buchdrucker,  
in Richterswil († 97).
- 86-87 95 Willy Robert. — 97 Nelly Emilie.
- 88 81| Paul Hans, Dr. phil., Apotheker.
- 89 82| Luise Schelling aus Berneck, e 07.
- 90 09 Paul Hans.
- 91-92 87 Emma Gertrud. — 97 Albert Wilhelm, K.  
v. Hedwig Emma († 09).
- 93 02 Adolf, S. v. Emilie Ida 85.

231. **Haller** B aus Reinach, Aargau. 1877. Pfistern.

- 1 54 Elise Märki aus Mönthal, Aargau, W. v. Karl  
Albert, Mechaniker in Aarau († 04), S. v. Jakob,  
Mühlmacher († 97), u. der Maria Wenger aus  
Blumenstein († 61).
- 2-6 82 Karl. — 83 Ernst. — 85 Elisa. — 89 Anna  
Margareta. — 91 Mina Helene.

232. **von Hallwyl** aus Hallwil, Kt. Aargau. 1415—1712.

Nr. Geb. Distelzwang.

- 1 839 { Walter, Gutsbesitzer in Stockholm, Schweden, S.  
v. Joh. Theod. Walter Hugo, gew. Gutsbes. zu  
Rörswil († 70), u. d. Marg. Cäcilia v. Imhoff aus  
Bern († 93); BS. v. 3; VB. von Fr. v. Lerber 7,  
Fr. v. Müllinen 14.
- 2 44 { Anna Friederike Wilhelmine Kempe aus Stock-  
holm, c 65 (II. Ehe).  
73 (Irma Mathilde Ingeborg, c 94 mit Wilh. v.  
Geyer, Offizier in Schweden).
- 3 33 Ludwine Friederike Karoline, Baronin Knorr v.  
Rosenroth aus Wien, W. von Hans Karl Franz  
Rudolf, Rittmeister in österr. Diensten, in Preß-  
burg, Ungarn, VB. v. 1 († 99).
- 4 55 (Wilhelm. Cäcilie Ludwine, c 84 mit Graf Max  
von Marschall, Kämmerer u. Rittm. in Wien).  
56 Friedrich Karl Theodor, k. k. Kämmerer.
- 5 65 { Karl Hans Hugo, Major z. D., in Großenhain.  
6 73 { Hildegard Helene Berta v. Stammer a. Großen-  
hain, Sachsen, c 02.
- 7-8 03 Karl Walter Leopold. — 08 Sigismund  
Thüring Franz Anton.

233. **Harder**. 1545—1624. Metzgern.

- 1 50 Friedrich Arnold, Metzger in Amerika, S. von  
Sam. Abraham († 71) aus III. Ehe mit Magdal.  
Wenger, gesch. Studer aus Zäziwil († 78).

234. **Härty** aus Lenzburg, 1894. Webern. 1897.

- 1 60 { Karl Moritz, S. v. Karl Moritz und der Sophie  
Keller, Zahnarzt.
- 2 63 { Berta, T. v. Roder 3, c 84.
- 3-6 85 Ella. — 86 Kurt. — 94 Erich. — 96 Paul.

235. **Hartmann** A aus Epsach b. Täuffelen. 1632. Affen.

- 1 45 Hedwig Glutz-Blotzheim aus Solothurn, W. von  
August Otto Alfred Emanuel, Ingenieur, Kantons-  
geometer in Solothurn († 76), S. v. Karl Alfred  
Emanuel († 97), u. der Anna Maria Franziska  
Kleopha Gugger aus Solothurn († 93).

- | Nr.   | Geb.   |
|-------|--|
| 2     | 871 (Siegfried Emanuel, Dr. jur., Regierungsrat in Solothurn.  |
| 3     | 80) Hedwig Anna Reinert aus Solothurn und Rüttenen, c 01.  |
| 4     | 07 Otto Siegfried Emanuel.   |
| 5     | 73 Margareta. — 75 (Hildegard Mathilde Bianca, c 01 mit Ferd. F. Jos. Schubiger, Dr. med., Arzt, a. Solothurn und Uznach).   |
| 6     | 52 Berta Elise Hempel a. Trüllikon, Zürich, W. v. Karl Johann Eduard († 08), S. v. Karl Daniel Ed. († 62) u. der Anna Barbara Bolinger aus Lüterkofen († 73): B. v. 9, 15. |
| 7-8   | 85 Jacques Eduard Hermann. — 87 Karl Rudolf Hans, Postbeamter.   |
| 9     | 55) Karl Rudolf, Buchhalter, B. v. 6.  |
| 10    | 56) Emma, Schw. v. Leuch 1, c 95.<br>Aus I. Ehe mit Anna Maria Rädle v. Hausen, Hohenzollern († 92):   |
| 11-13 | 83 Rudolf Eduard. — 85 Karl. — 86 Rudolf.  |
| 14    | 97 Aus II. Ehe: Anna.  |
| 15    | 61 Mathilde, Lehrerin, Schw. v. 6 etc.   |

236. **Hartmann** B Ldsß. 1865. Obergergern.

- |   |   |
|---|---|
| 1 | 33 Elisabeth, Bendichts und der A. Barbara Friedli in Genf. |
|---|---|

237. **Hasler** aus Aarau und Othmarsingen. 1879.

Zimmerleuten.

- |   |   |
|---|---|
| 1 | 56 Elisabeth Jaumann a. Tübach, St. Gallen, Schw. v. W. Weyermann 2, W. v. Gustav Adolf, Dr. phil., Besitzer der Telegraphenwerkstätte († 900). |
| 2 | 77 (Gustav Adolf, Teilhaber der A.-G. Hasler, in Grindelwald.   |
| 3 | 76) Marie Rosalind Simpson aus Wyl de Green Sutton Goldfield, c 08.   |

238. **Häuptli** aus Fällanden, Zürich. 1871.

- Nr. Geb. Schuhmachern.
- 1 829 Christoph, gew. Marchand-tailleur, W. v. Anna Elisabeth Wägli aus Belp († 85).
- 2 62 | Christoph Emil, Architekt.
- 3 67 | Anna Elisabeth Blaser a. Langnau, c 91.
- 4-6 92 Hans Emil. — 94 Oskar Karl. — 97 Marie Helene.
- 67 (Rosa Hedwig Selina, c 90 mit Karl Chr. Weiß, Kaufmann aus Fluntern).

239. **Hausmann** aus Schafisheim, Kt. Aargau. 1855.

## Schmied en.

- 1 25 Ursula Stamm aus Schleithem, Schaffhausen, W. v. Karl Ludwig, Schlossermeister († 93), S. v. Hans Jakob, Gipser u. Flachmaler († 66), u. der Anna Schneiter a. Goldiwil († 65); VB. v. 2, 4.
- 2 66 | Ernst Jakob, Dekorationsmaler, S. v. Joh. Jakob, Gipser u. Flachmaler († 94), u. der Luise Elisabeth Meierhofer a. Buch, Zürich († 900), BS. v. 1 etc.
- 3 71 | Ida Beyeler a. Wählern, c 93.
- 4 76 Sophie Berta, Schneiderin in Thörigen, BT. v. 1.
- 5 98 Martha Maria, T. v. Sophie Berta 4.

240. **Hebler**. 1578. Affen.

- 1 44 | Friedrich Wilhelm, Ingenieur in Zürich, S. von Friedrich, Pfarrer von Guttannen († 84), u. der Johanna Wilhelmine Obrecht a. Karlsruhe († 07).
- 2 50 | Berta Maria Brunken a. Varel, Oldenburg, c 74.
- 3-4 82 Emma Luise, T. v. Paul Theodor, Kommis, in Amerika († 93), u. der Berta Wiesendanger a. New-York, daselbst wieder verheiratet; BT. v. 1. — 84 Julia Berta, Schw. v. 3.
- 5 85 | Ernst Oskar, Postangestellter, S. v. Karl Ludw. Oskar, Maschinenschlosser († 98), u. der Anna Läderach aus Worb, wieder c 98 mit Friedrich Wilh. Alb. Baumann, Karrer a. Berg, Kt. Thurgau.
- 6 88 Emma Bachmann aus Amsoldingen, c 07.
- 7-9 07 Ernst Eduard. — 08 Margareta Emma. — 09 Oskar Paul.
- 10 97 Werner Albert.

241. **Hefti** a. Luchsingen, Glarus. 1875. Schuhmachern.  
Nr. Geb.

- |   |     |   |   |
|---|-----|---|---|
| 1 | 870 | { | Heinrich, Handelsmann, S. von Heinr. († 73),<br>u. d. Verena Kubli, Negotiantin († 01). |
| 2 | 65  |   | Berta Schelb aus Kappel, G.-H. Baden, c 91.   |
| 3 | 99  |   | Berta Verena.   |

242. **Heim** aus Gundelsheim, Württemberg. 1891.

- |   |    |   |   |
|---|----|---|---|
| 1 | 54 | { | Friedrich Ernst, Apotheker.   |
| 2 | 59 |   | Sophie Emilie Olga Leuenberger aus Bern, BT.<br>v. W. Thomas A 1, c 81.               |
| 3 | 82 |   | (Lina Rosalie Olga, c 05 mit Karl Theodor<br>Eberle, Apotheker, aus Weinheim, Baden). |

243. **Heimel** aus Kappelen bei Aarberg. 1858.  
Obergerwern.

- |   |    |   |   |
|---|----|---|---|
| 1 | 40 | { | Rudolf Friedrich Robert, Sachwalter, S. v. Karl<br>Ludw. Friedrich, gew. Amtsnotar († 82), u. der<br>Stephanie Albertine, VSchw. v. Güder A 1 († 06). |
| 2 | 43 |   | Auguste Julie Emilie Karoline Fäbi aus Frank-<br>furt a. M., c 67.  |
| 3 | 68 |   | Albertine Antonia Eugenia.  |
| 4 | 67 |   | Hedwig Klara Cäcilia Steiner aus Cosel,<br>Preußen, W. v. Friedrich Gustav, Verkehrs-<br>chef in St. Moritz († 09).                                   |
|   | 79 |   | (Emma, c 04 mit Dr. med. Fricker, Arzt,<br>aus Wittnau).  |

244. **Heitzelmann** aus Nürtingen, Württemberg. 1865.  
Pfistern.

- |   |    |   |   |
|---|----|---|---|
| 1 | 86 | { | Friedrich Adolf, S. v. Friedrich Adolf, Wirt und<br>Bierbrauer im Klösterli († 92), und der Amalie<br>Wilhelmine Frey a. Eibach, Württemberg, wieder<br>c 93 mit Joh. Friedr. Schär, Instruktionsoffizier,<br>aus Inkwil; BS. v. 3 etc. |
| 2 | 87 |   | Emil Philipp, B. v. 1.  |
| 3 | 62 | { | Karl Ludwig, gew. Bierbrauer, in Oberhofen, S.<br>von Adolf Friedrich, Bierbrauer († 85), u. der<br>Maria Ursula Frey aus Eibach († 80); B. v. 5,<br>11, Fr. Volz 12; VB. v. 1 u. 2.  |
| 4 | 66 |   | Maria Rosa, T. v. Moser A 16, c 86.   |



Nr. Geb.

- 5 866) Otto Rudolf, Wirt in Basel, B. v. 3 etc.  
 6 65) Maria Mori a. Kallnach, c 87.  
 7-10 89 Maria Flora. — 91 Ida Klara. — 92 Otto  
 Eugen. — 94 Alice Helene.  
 11 71 Emil Gustav, B. v. 3 etc.

245. **Heizmann** aus Suhr, Aargau. 1865. Schmieden.

- 1 44 Adele Albertine Resch aus Lörrach, G.-H. Baden.  
 W. II. Ehe v. Johannes, Schneidermeister († 05).

246. **Hemann** A aus Lenzburg. 1632. Zimmerleuten.

- 1 39 Maria Anna Gerber aus Oberönz, W. v. Franz  
 Emanuel Albrecht, Buchbinder († 97), S. von  
 Jakob Ludwig Albr., Notar († 62), u. der Sophie  
 Albertine, VSchw. v. Haller 46 etc. († 39).  
 2 76 Berta Keller a. Biel u. Großhöchstetten, W.  
 v. Karl Bernh. Albert († 900), Buchhalter  
 der Depositokasse.  
 74 (Lina Julia Ida, c 02 mit Albert Joseph  
 Dietiker, Beamter d. S. B. B., aus Thalheim).

247. **Hemann** B aus Brugg und Lenzburg. 1804.  
Obergerwern.

- 1 41 Maria Anna Sager, aus Menziken, Aargau, W.  
 v. Ferdinand Hieronymus, Tagelöhner in Lenz-  
 burg († 93), S. v. Hieronymus († 50), u. der  
 Emilie Bertschinger a. Lenzburg († 69), B. v. 8.  
 2 70 Anna Klara.  
 3 75) Hieronymus, Packer, in Lenzburg, Kt. Aargau.  
 4 64) Anna Kirchhofer a. Auenstein, Aargau, c 96.  
 5-6 97 Klara. — 99 Ernst.  
 7 81 Marie.  
 8 44) Wolfgang Theodor, gew. Kavallerieinstruktor,  
 B. v. 1, im B.-Spital.  
 9 51) Dorothea Pauline Kaspar a. Bassersdorf, Zürich,  
 c 71.  
 10 71) Hans Theod. Karl, Kaufmann.  
 11 70) Marie Pauline Ineichen, Abgesch. d. Armin  
 Bühler a. Wattwil, St. Gallen, c 01.

- | Nr.   | Geb.  |
|-------|---|
| 12    | 873 Theodor Julius, Kaufmann.   |
| 13    | 60 Marie Katharina Gygi geb. Kappeler aus Kappelen, c 05.   |
|       | 75 (Lili Pauline, c 94 mit Karl Jak. Steinegger, Kaufmann, aus Zofingen).   |
| 14    | 78 Brandolf, Drogist.   |
| 15    | 78 Klara Gerber aus Langnau, c 02.  |
| 16    | 04 Brandolf.  |
| 17    | 80 Hulda Pauline. — 81 (Marie Pauline, c 02 mit Wilhelm Rob. Leuenberger, Fürsprecher und Notar, a. Ursenbach).   |
| 18    | 49 Maria Emma Kammermann a. Lauperswil, W. II. Ehe von Johann Gustav, Bierbrauer in der Felsenau († 01), S. v. Hieronymus, Zeugschmied in Brugg († 74), u. der Elisabeth Siebenmann a. Aarau († 69); B. v. 24.<br>Aus I. Ehe mit Elisa Keller, verw. Hunn, aus Moosleerau, Aargau († 76): |
| 19    | 63 Gustav Hieronymus, Bierbrauer.   |
| 20    | 65 Maria Ida Utiger aus Wiggiswil, H.-Buchsee, c 91.  |
| 21–22 | 92 Gustav Adolf. — 95 Wilh. Eduard.   |
| 23    | Aus II. Ehe: 78 Johann Rudolf.  |
| 24    | 42 Ida, VSchw. v. 19 etc., abwesend.  |

248. **Henzi** aus Orpund. 1505—1540.*a. Obergerwern.*

- 1–3 14 Cornelia, T. v. Joh. Sam. Ludwig, gew. Gutsbesitzer zu Suhr, Aargau. — 19 Daniel Gottlieb Friedrich, gew. Schreiner. — 20 Sophie; alle abwesend.

*b. Pfistern.*

- 1 61 Henriette Alice Maria Franziska La-Grange du Vuache de Chaumont aus Vulbens, Savoyen; W. II. Ehe v. Franz Samuel Friedr., Handelsmann in Rosario, Argentinien († 08), S. v. Franz Samuel, Hauptbuchhalter der Kantonalbank († 89), u. der Joh. Sophie Berta, Schw. v. Haag 20 († 90); B. v. 4, BS. v. 7 etc.

## Nr. Geb.

- Aus gesch. I. Ehe mit Franziska Augenhöfer a. Weilbach, Österreich († 05):
- 2-3 876 Sam. Hugo Franz. — 79 Fanny Victoire Blanche.
- 4 54 Anna Magdalena Dietler a. Aarberg, W. v. Ernst Adolf, gew. Vergolder († 86), B. v. 1.
- 5-6 83 Max Ernst. — 85 Werner.
- 7-8 27 Ludwig Friedrich, Uhrmacher in Nord-Amerika, VB. von 1 etc., MB. von Dietzi 2 etc., von W. Berner 1, Staub A 1. — 28 Sophie Susanna, gew. Lehrerin, Kstg. i. B.-Sp.

## c. Mohren.

- 1 59 Maria Helena, T. von Rudolf Friedrich, Amtsnotar († 98), u. der Sophie Amalie Cardinaux aus Vivis († 1900), Schw. v. 2, 6, Fr. Stettler A 8; VBT. v. 12.
- 2 60 (Karl Franz Emil, Amtsnotar, B. v. 1 etc.
- 3 68 (Laure Karoline Bréchet a. Movelier, c 87.
- 4-5 91 Emil César. — 99 Ottilie Mary.
- 6 64 (Rudolf Felix Friedrich, deutscher Pfarrer im Münstertal, B. v. 1 etc.
- 7 65 (Marie Henriette, Schw. v. Stettler 1, c 95.
- 8-11 97 Walter. — 98 Fritz. — 900 Helene. — 01 Paul.
- 12 67 (Friedr. Rudolf, Handelsm. in Zürich, S. v. Sam. Rudolf, Posamentier († 85), a. I. Ehe mit Mar. Josepha Regina Michel a. Netstal, Glarus († 78); VBS. v. 1 etc.
- 13 67 (Johanna Müller a. Grindelwald, c 92.
- 14 92 Josephine Lydia.
- 15 58 (Adolf Eduard Emil, Ingenieur, S. von Samuel Rudolf, gew. Dr. med. u. Arzt d. Burgerspitals († 82), u. d. Emilie Rosselet († 98); SchwS. v. Fr. Kupferschmid 8; VBS. v. 20 etc., v. Fr. Dähler 2; MSchwS. v. Gerwer a 1; MBS. v. Leuch 26.
- 16 65 (Marie Emma, T. v. Luternau 1, c 97.
- 17-19 98 Emma Marguerite Frida. — 900 Samuel Rud. Max. — 01 Robert Emil Walter.

## Nr. Geb.

- 20 862 { Johann Friedrich, Buchhalter in Lausanne, B.  
v. 25, 31 u. 37, S. v. Karl Eduard Friedrich, VB.  
v. 15 etc. († 84), MBS. v. Furer 1 etc., u. der Berta  
Löcher a. Zürich († 09, Schw. v. Fr. Lauterburg  
b 53; MSchw. v. Greyerz 27 etc., W. v. Rütte b 22.  
21 68 { Beata Zuberbühler a. Waldstatt (App.), c 97.  
22–24 98 Hans Arnold. — 900 Beata Alice. — 03 Alfred  
Ernst.  
25 62 Anna Solleder a. Lüterkofen, Solothurn, W. v.  
Rudolf Karl, Möbelfabrikant in Niederbipp († 08),  
B. v. 20 etc.  
26–30 90 Karl Friedrich. — 91 Anna Berta. — 94 Willy  
Alfred. — 96 Hermine Anna. — 98 Emmy  
Alice,  
31 65 { Robert Eduard, Pfarrer in Hasle b. Burgdorf,  
B. v. 20 etc.  
32 71 { Maria Anna Schär a. Inkwil, c 94.  
33–36 95 Karl Hans. — 98 Anna Luise Margareta. —  
05 Elisabeth Flora Marie. — 09 Sam. Rudolf.  
37 68 { Rudolf Robert, Photochemigraph, B. v. 20 etc.  
38 69 { Ida Zuberbühler, Schw. v. 21, c 06.  
39 08 Walter Robert.

249. **Hermann** a. Villingen, Aargau. 1586—1617. Affen.

- 1 37 { David Emil Ernst, Substitut, S. v. Gottl. David,  
Fürspr., u. d. Elise Sophie Fischer († 48); B. v. 3,  
W. Cruciani 1.  
2 53 { Berta Hiestand aus Richterswil, Zürich, c 86  
(II. Ehe).  
85 (Aus I. Ehe mit Elise Hiestand a. Richterswil  
(† 85): Adelheid Berta Cäcilia, c 09 mit Joh.  
Schwertfeger, Gärtner a. Chardonney, Waadt).  
3 46 { Ludwig, Sekretär der eidg. Kriegsmaterialver-  
waltung, B. v. 1 etc.  
4 55 { Josephine Corecco aus Bodio, Tessin, c 77.  
5–6 79 Ludwig, Arzt. — (83 Sophie Marie Jeannette,  
c 07 mit Rob. Viktor Heitz, Fabrikdirektor  
a. Zürich, Stein u. Münchwilen). — 91 Carolina  
Giuseppina Corinna.

## Nr. Geb.

- 7 838 Daniel Rudolf Eduard, im Burgerspital, S. v. Eduard Karl Jakob, Bäcker († 61), u. der Marg. Emilie Miéville a. Neuenburg († 85); B. v. 17; MBS. v. Simon c 1; W. v. Elise Amalie Depalens a. Châtelard († 02).
- 8-11 67 Alfred Gottl. Wilhelm. — 69 Emma Valentine Emilie. — 70 Ida Maria Kathar., in Tramelan. — 71 Rosa Margareta Johanna.
- 12 75 Fritz Emil Rudolf, Beamter d. SBB in Romanshorn, W. v. Rosa Flückiger aus Auswil († 07).
- 13 07 Leonie.
- 14 77 Sophie Nicolina.
- 15-16 03 Lydia Karolina. — 04 Erhard Wilhelm, Kinder der Ida Marie Kath. 10.
- 17 39 Karl Jakob Emil, in Chicago, N.-Amerika, Landwirt, B. v. 7 etc., W. v. Maria Elisabeth Marti geb. Wild a. Rüeggisberg († 97).
- 18 81 { Emil Paul, Hemdenzuschneider in Nordamerika (Staat Indiana).
- 19 85 { Delphine Fleury aus Albany, c 07.
- 20 09 Lydia Marie.
- 21-22 84 Adolf. — 91 Johanna Maria.
- 23 55 { Karl Adolf Arnold, Xylograph, in München, S. von Franz Karl Adolf, Maler († 76), u. d. Julie Veronika Perrin a. Provence, Waadt († 83); B. v. 25; VBS. v. 29 etc.
- 24 50 Maximiliana verw. Packmayer geb. Pfeiffer aus Kaufbeuren, c 87.
- 25 58 { Franz Theod. Oskar, Gehülfe im Bundesarchiv, B. v. 23.
- 26 65 { Alb. Hauser a. Bergöschingen, Großh. Baden, c 86.
- 27-28 90 Adolf Arn. Theodor. — 98 Albertine Jeanne Julie.
- 29-30 61 Mathilde, Lehrerin, Schw. v. 31, 34, 40, 45, T. von Jakob Bernh. Otto, Pfarrer in Thunstetten († 01), VB. v. 23 etc., u. d. Mathilde, HSchw. v. Wyß B 1 († 1900). — 63 Otto, Lehrer in Paris.
- 31 65 { Franz, Kaufmann, B. v. 29 etc.
- 32 73 { Klara Emilie Elisabeth, T. v. Wanner A 1, c. 93.
- 33 01 Elsa.

## Nr. Geb.

- 34 869 { Friedrich, Kaufmann, B. v. 29 etc.  
 35 81 { Beatrice Fritza Margarita Laurenti a. Carabbia,  
 Tessin, c 03 (II. Ehe).  
 36 Aus I. Ehe mit Ida Herm. Laurenti, Schw. v. 35  
 († 02): 97 Ida.
- 37-39 Aus II. Ehe: 04 Alice. — 06 Helene. — 09 Dora.  
 40 73 { Walter, Drogist in Huttwil, B. v. 29 etc.  
 41 79 { Rosa Kropf aus Teufenthal, c 99.
- 42-44 99 Rosa. — 01 Walter. — 04 Dorothea.  
 45 75 { Eduard, Adjunkt auf der kriegstechn. Abt. d.  
 Militärdep., B. v. 29 etc.  
 46 79 { Marie Rosa Lydia, T. v. Gerster A 9, c 02.  
 47 06 Hildegard Lydia Margarethe.  
 48 32 Ida Karoline, T. v. Joh. Jakob, Prof. d. Geburts-  
 hülfe († 61), u. d. Elisabeth. Henr. Hermann († 59).  
 49 69 Karl Robert, Komponist in Leipzig, S. v. Justus  
 Bernh. Friedr., Mechanik. († 06), u. der Elisabeth  
 Charlotte Sophie, Schw. v. Manuel 32 († 94);  
 B. v. 50, 53; BS. v. 54.
- 50 70 { Paul, Mechaniker in Zürich, B. v. 49 etc.  
 51 76 { Clément. Ant. Vuillermet a. Cognin, Savoyen, c 96.  
 52 97 Karl Felix.  
 53 84 Marie Sophie, Schw. v. 49.  
 54 40 Anna Maria Berta, in Basel, T. v. Wilh. Robert,  
 Generalprokurator († 65), u. der Marie Karol.  
 Ernestine Thibaut († 55); V Schw. v. 49 etc.  
 55 47 Maria Franziska Marg., T. v. Jak. Karl († 91), u. d.  
 Maria Elisabeth Matthey a. Assens, Waadt († 70).  
 56 86 Arthur Eldor Trost, S. v. Louise Karoline († 95).

## 250. von Herrenschwand aus Murten. 1793.

## Distelzwang.

- 1 38 Maria Anna Gabriele Joh. Nepomucena Baronin  
 Henniger-Seeberg a. Sambor, Galizien, c 70, W.  
 v. Joh. Albrecht Friedrich, k. k. Feldmarschall-  
 lieut. a. D. in Klagenfurt († 07), S. v. Friedrich  
 Gustav, gew. Gutsbesitzer i. Schwand († 50), u.  
 d. Henr. Pauline Elise v. May von Rued († 80);  
 B. v. 6, 7, 12, MSchwS. von v. Steiger A 143.  
 2-5 73 Ludovika Elisabeth Marie. — 74 Elisabeth. —  
 76 Marie Sophie. — 81 Friedrich.

## Nr. Geb.

- 6 839 Julie Maria Mathilde, Schw. v. 1 etc.  
 7 46) Johann Karl Arnold, Feld- u. Forstkassier, Ge-  
 8 48) Maria Charl. Mathilde, T. v. Fischer A 16, c 80.  
 9-11 81 Joh. Alfred. — 85 Joh. Arnold William. —  
 87 Mathilde Ida Meta.  
 12 47) Joh. Walter, gew. Regierungsstatth. I, B. v. 1 etc.  
 13 50) Maria Moschard aus Münster, c 72.  
 73 (Adele Helene, Fr. Thormann 6).  
 14 75) Johann Max, Dr. med., Arzt in Münster.  
 15 81) Helene Röthlisberger aus Langnau, c 03.  
 16 78) Johann Walter, Gutsbesitzer in Worb.  
 17 77) Nina Mees a. Rotterdam, Holland, c 08.  
 18 09 Johannes Peter.

251. **Herrmann** aus Rohrbachgraben.*a.* Affen. 1881.

- 1 67) Johann Friedrich, Metzgermeister, S. v. Johann  
 Eduard, Metzger († 88), u. d. Margareta Jost a.  
 Langnau († 900); B. v. Fr. Flückiger A a 11.  
 2 68) Anna Elis. Kath. Luginbühl a. Rubigen, c 89.  
 3-6 90 Hans Fritz. — 92 Walter Fritz. — 94 Rosa  
 Anna. — 96 Hilda.  
 7 79) Eduard, Metzger, B. v. 1.  
 8 75) Christine Margarita Schoch a. Krumbach, Vor-  
 arlberg, c 02.  
 9 09 Eduard.

*b.* Aufgenommen 1908. o. G.

- 1 67) Johann Baptist, Kaufmann.  
 2 69) Maria, T. v. Treuberg 8, c 92.  
 3 92 Johann.

252. **Herter** aus Hettlingen, Zürich. 1865. Webern.

- 1 55 Anna Elis. Stucki a. Häutligen, Münsingen, W.  
 v. Johann Albert, Metzger († 05), S. v. David,  
 Metzger († 76), und d. Maria Jenni aus Iffwil  
 († 67); B. v. 5, 9.

- Nr. Geb.  
 876 (Lina Maria Martha, Abgesch. Fr. Hoßmann 4).  
 2 81) Albert Walter, Kaufmann.  
 3 87) Maria Martina Colomba Solari a. Genua, c 06.  
 4 07 Albert René.  
 86 (Ida Hedwig, c 05 mit Karl Friedrich Emil  
 Albert Benkiser, Ing., a. Ludwigsburg).  
 5 54) David, Metzger in Denver, Colorado, B. v. 1.  
 6 55) Anna Maria Elisabeth Wahli aus Bolligen, c 78.  
 7-8 83 Maria Martha. — 84 David Alfred.  
 9 66 Martha, Lehrerin, Schw. v. 1 etc.

253. **Herzog** aus Laufen-Vorstadt. 1891.

- 1 46) Hans Jakob Ulrich Wilh., Ingen., Gemeinderat.  
 2 67) Luise Marie Amalie Tschanz a. Äschlen, Sigris-  
 wil, c 95 (II. Ehe).  
 3 Aus I. Ehe mit Amalie Wilhelmine, Schw. von  
 Hirsbrunner 1 († 93): 83 Hans Otto.  
 Aus II. Ehe:  
 4-5 96 Maria Anna. — 01 Emma Margarite.

254. **Heß** a. Ranstadt, Großh. Hessen. 1863. Kaufleuten.

- 1 43 Anna Kästli a. Münchenbuchsee, W. v. Heindr.,  
 Bierbrauer († 86), S. v. Johann Heinrich, Bier-  
 brauer († 92). und der Karoline Krüselin aus  
 Schliengen, Großh. Baden († 03); B. v. 6, 9.  
 2 72) Heinrich, Bierbrauer in Lörrach.  
 3 77) Wilhelmine Brombacher a. Stockmatt-Wies,  
 G.-H. Baden, c. 01.  
 4 02 Wilhelmine.  
 5 73 Anna Karoline. — (84 Maria Helena, c 08 mit  
 Rudolf Edwin Thomann, Kaufmann a. Zürich).  
 6 52) Albert, Bierbrauer, im Steinhölzli, B. v. 1 etc.  
 7 57) Martha Margareta Schenk a. Signau, c 81.  
 8 90 Hektor Albert.  
 9 57) Emil, Bierwirt, B. v. 1 etc.  
 10 66) Lina Martha Stucki aus Münsingen, c 86.  
 11-15 88 Martha Lydia. — 89 Adolf Emil und Frida  
 Emma, Zwillinge. — 92 Berta Klara. — 94  
 Johann Friedrich.



255. **Heuberger** aus Bötzen, Aargau. 1886. Schmieden.  
Nr. Geb.

- 1 826 Magdalena Leuenberger a. Rüderswil, W. II. Ehe  
v. Joh. Jakob, Zuckerbäcker († 87), GV. v. 2.  
Aus I. Ehe v. Sohn Emil († 72) u. d. Emilie Heß († 72):  
2 70 (Emil, Dr. med., Arzt in Gunten.  
3 83 (Rosa Luise, T. v. Christen B 1, c 03.  
4-5 04 Elisabeth. — 06 Emil.  
Aus II. Ehe:  
6 69 (Hans Eug. Benjamin, Kaufmann, VHB. v. 2.  
7 73 (Marie, T. v. Rüfenacht b 1, c 98.  
8-10 99 Hans Ferdinand Christian. — 01 Marie  
Margareta. — 05 Wilhelm Berchtold.

256. **Hirsbrunner** aus Sumiswald. 1864. Schmieden.

- 1 54 Emma Elise, T. v. Christ., gew. Maler u. Lackierer  
(† 90), u. der Anna Maria Elisabeth geb. Züllig  
aus Romanshorn († 92), MSchw. v. Herzog 3.

257. **Hirschi** aus Rüschegg. 1897.

- 1 58 (Christian, Baumaterialienhändler.  
2 65 (Anna Elisabeth Burkhalter, verwitw. Baumann,  
aus Hasle, c 90.  
3-6 91 Ernst. — 93 Fritz Emil. — 93 Frida Klara.  
— 01 Christian Paul.

258. **Hirter** aus Mühlethurnen. 1865. Zimmerleuten.

- 1 55 (Joh. Daniel, Präsid. d. Nationalbank, National-  
rat, S. v. Johannes, Schiffmeister u. Holzhändler  
(† 72), a. II. Ehe m. Rosina Hofer a. Biglen († 05).  
2 54 Susanna Maria Weber, geb. Schürch, W. von  
Matthias Emil († 91) a. Bern, c 02 (II. Ehe).  
Aus I. Ehe mit Berta Sophie, Schw. v. Böhlen 1 († 01):  
80 (Berta Klara, W. v. Friedrich Moritz Heller,  
Dr. med., Arzt, a. Kirchlindaech). — 82 (Rosa  
Elis. Johanna, Fr. Kehrli 2). — 83 (Marie  
Klara, c 02 mit A. Bindschedler, Kaufmann,  
a. Winterthur). — 84 (Frida, c 05 mit Emil  
A. A. Grandjean, Dr. med., a. la Côte-aux-  
Fées und Buttes).  
3 86 Joh. Walter.

259. **Hochstraßer** aus Auenstein, Aargau. 1889.

- |     |      |  |
|-----|------|--|
| Nr. | Geb. | Mittellöwen.                                     |
| 1   | 837  | (Johann Kaspar, Schreinermeister.                |
| 2   | 40   | (Anna Barb. Bernhard a. Hasli b. Burgdorf, c 67. |
| 3   |      | 70 Johann Jakob, Schlosser.                      |
| 4   |      | 76 (Ernst Friedrich, Schreiner.                  |
| 5   |      | 77 (Magdalena Berta Huber a. Sursee, c 98.       |

260. **Hofer** A aus Erlinsbach, Aargau.*a.* Aufgenommen 1901. o. G.

- |     |    |   |
|-----|----|---|
| 1   | 58 | (Johann Samuel, Amtsnotar u. Titelverwalter der Kantonbank, S. v. Samuel, Weinhändler († 08), GV. v. Rüz 2, aus I. Ehe mit Marie Elise Gfeller († 61); HB. v. <i>b</i> 1. |
| 2   | 55 | Ida Elisabeth Lüthi a. Lützelflüh, c 82.  |
| 3-4 |    | 82 Margareta Ida. — 83 Hans.  |
|     | 64 | (Magdalena Mäder a. Schwanden, W. v. Damian Kaspar Gottlieb, Weinhändler in Lausanne († 06), wieder c 09 mit Joh. Oehrli, Wirt v. Interlaken).                            |

*b.* Schmieden. 1902.

- |     |    |  |
|-----|----|--|
| 1   | 63 | (Adolf, Zugführer in Biel, S. v. Samuel, Weinhändler († 08) (s. <i>a</i> 1), aus II. Ehe mit Verena Bigler geb. Sterchi aus Allmendingen († 04). |
| 2   | 70 | Elise Lüthi aus Bleienbach, c 93.  |
| 3-6 |    | 94 Fritz Adolf. — 97 Rosalie Ida. — 01 Oskar Samuel. — 06 Werner Gottlieb.   |

261. **Hofer** B aus Rothrist, Aargau. 1908. o. G.

- |     |    |  |
|-----|----|--|
| 1   | 51 | (Karl Jakob Arnold, Schlossermeister.            |
| 2   | 62 | (Sophie Marg. Beck a. Sumiswald, c 95 (II. Ehe). |
| 3-4 |    | 96 Walter Ernst. — 97 Hermann August.            |

262. **Hofmann** A aus Worb. 1856. Metzgern.

- |     |    |   |
|-----|----|---|
| 1   | 75 | (Friedrich, Geometer, S. v. Samuel Jak. Friedr., Pfarrer in Ursenbach († 91), a. I. Ehe mit Julie Elise, Schw. v. Bruderer 1 († 89); B. v. 5, 9, 10, 12—14, 17, 18; BS. v. 19 etc., Fr. Volz 3. |
| 2   | 73 | Alegonda Joanna Francisca Dubois aus Rotterdam, c 95.   |
| 3-4 |    | 97 Emil. — 01 Mathilde Johanna Julie.   |

## Nr. Geb.

- 5 876| Werner Heinr., Tapezierer, B. v. 1 etc.  
 6 74| Emma Zehndler a. Henau, St. Gallen, c 01.  
 7-8 03 Erika Emma. — 04 Mathilde Marie.  
 9 80 Hermann Bernhard Max, Schlosser, B. v. 1 etc.  
 10 81| Ernst Huldr., Kanzl. d. Kreiskommandos, B. v. 1 etc.  
 11 79| Marie Stucki aus Bleiken, c 08.  
 12-13 83 Julia Elisabeth, Lehrerin. — 84 Oswald Traugott.  
 14 86| Gotthold Paul, Postbeamter i. Interlaken, B. v. 1 etc.  
 15 86| Rosa Bertha Stucki a. Münsingen, c 08.  
 16 09 Paul.  
 17-18 87 Samuel Moritz Eduard, Postbeamter, B. v. 1. —  
 89 Gustav Felix.  
 19-21 53 Elisa Berta, T. v. Joh. Samuel, Tapezierer († 82),  
 und der Magdalena, Schw. von Blau 53 († 90),  
 Schw. v. Fr. Volz 3; V Schw. v. 1 etc. — 54 Gottlieb  
 Moritz, Tapezierer. — 58 Karoline Elise.

263. **Hofmann** B aus Unterkulm, Aargau. 1881.

## Mohren.

- 1 59 Rosa Martha Meyer a. Kirchdorf, W. v. Ludwig  
 Friedr., Tapezierer († 900), S. v. Joh. Friedrich,  
 Negotiant († 92), aus I. Ehe mit Albertine Krefß,  
 MB. v. Moser B 1 etc.  
 2-3 81 (Rosa Emma, c 04 mit Antonio Rossi, Kauf-  
 mann, aus Arzo, Tessin). — 84 Marie Elise.  
 — 86 Friedrich Johann.

264. **Hofstetter** aus Langnau. 1865. Pfistern.

- 1 49 | Karl Johann Ulrich, Wirt, S. v. Ulrich, Müller-  
 meister († 83), und der Anna Barbara Schürch  
 († 95) aus Büren zum Hof; MB. v. Jucker 1.  
 2 53 | Elisabeth Stucker aus Eriswil, c 73.  
 3 78 | Hermann, Kaufmann in Paris.  
 4 82 | Julia Klotilde Leontine Race aus Paris, c 05.  
 5 79 | Paul, Bijoutier.  
 6 78 | Margaritha Bertha Petri a. Münsingen, c 06.  
 81 (Frida Thekla, c 06 mit Siegfr. Schwegler,  
 Tierarzt aus Willisau-Land, Luzern).  
 86 (Helena Agnes, c 09 mit Dr. phil. Karl Miniat,  
 Chemiker aus Büren).  
 7 87 Alice Sophie.

265. **Höhn** aus Horgen, Zürich. 1862. Schuhmachern.  
Nr. Geb.
- 1 839 Maria Margareta Elise, T. von Heinrich († 58)  
u. der Marianne geb. Brügger aus Gelterfingen,  
Kgde. Kirchdorf († 78).
266. **Hollard** aus Lausanne. 1817. Pfistern.
- 1 . . Isaline Marie Elise Luise Dapples, in Lausanne,  
W. v. Karl Julius Markus, S. v. Samuel Jakob,  
Syndic von Lausanne († 53).
- 2 31 | Alois Ludw. Adr. Emil, Gutsbes. i. Oran, Algier.
- 3 55 | Luise Adeline Krieger a. Lexheim la ville,  
Meurthe, c 77.
- 4 45 Sylvia Maria Hortensia Mathilde.
267. **Holliger** aus Boniswil, Aargau. 1891.
- 1 61 Karoline Katharina Luise Wildi a. Wiggiswil,  
Münchenbuchsee, W. v. Adolf, Handelsm. († 04).
- 2-3 87 Dora Berta. — 99 Hedwig.
268. **Holzer** aus Zuzwil, K. Jegenstorf. 1870. Mohren.
- 1 56 | Eduard, Seminarlehrer, in Hofwil, S. v. Jak., gew.  
Weinhdr. u. Küfer († 68), u. d. Rosina Dürig († 97).
- 2 63 | Rosalie Moser a. Herbligen, c 91.
- 3-4 93 Hedwig Frida. — 95 Erwin.
- 5 58 | Friedr. Rudolf, Kassier der Zolldirektion in Chur.
- 6 68 | Emma Hermine Walder a. Zürich, c 98 (II. Ehe).
- 7-8 02 Max Rudolf. — 09 Martha Hermine.
- 9 60 | Arnold Emil, Handelsmann in Langnau.
- 10 74 | Maria Herrmann aus Langnau, c 95.
- 11-12 98 Johanna Margarita. — 03 Elsa Martha.
269. **Hörning** aus Bacharach in Rheinpreußen und  
Neuenstadt. 1840. Kaufleuten.
- 1 43 Karl Adolf, gew. Handelsmann, in Australien,  
S. von Ludwig Sigmund, Handelsmann († 68),  
und der Berta Elise Ruef aus Burgdorf († 73);  
B. v. 3, MB. v. Gerster B 3, 5, 6, VBS. v. 8 etc.;  
W. v. Emma Regula Däniker aus Zürich († 76).
- 2 74 Berta, in Zürich.

Nr. Geb.

- 3 848) Alphons, Handelsmann, B. v. 1.  
 4 45) Maria Elise Morgenthaler a. Walterswil, c 77.  
 5 81) Philipp Sigmund Alphons, Drogist.  
 6 86) Luise Margarita Romang aus Gsteig bei  
 Saanen, c 08.  
 7 09 Friedrich Sigmund Alphons.  
 8 49 Maria Flora, Lehrerin, T. v. Ludwig Alexander,  
 Pfarrer zu Schangnau († 80), u. d. Maria Kath.  
 Neuhaus a. Erlach († 88); Schw. v. 9, VBT. v. 1 etc.  
 9 57) Robert, Buchhalter d. eidg. Befestigungsbureaus,  
 B. v. 8.  
 10 64) Rosa Amalia Munz, T. v. Fanny Jeanne Maria,  
 jetzt Fr. Lehmann, in Nordamerika, c 98.  
 11 91 Frida Berta, T. v. Adelheid Berta († 04).

270. **Hoßmann** aus Zimmerwald. 1879. Metzgern.

- 1 38 Sus. Karoline Matter a. Kölliken, Aargau, W. v.  
 Gottlieb Friedrich, gew. Zigarrenhändler († 87).  
 61 (Maria Katharina, W. Lanz B 1).  
 2 64) Ernst, Kaufmann, Abgesch. v. 4.  
 3 87) Rosina Schlegel aus Grindelwald, c 08.  
 4 76 Lina Maria Martha, T. v. Herter 1, Abgesch. v. 2.  
 68 (Martha, c 02 mit Otto Welti, Professor am  
 Technikum von Winterthur).  
 5 69) Karl Rudolf, Kaufmann.  
 6 73) Maria Martha, T. v. Rupf 1, c 99.  
 7-9 01 Erika Dora. — 05 Henriette Marguerite.  
 — 06 Hans Rudolf.  
 76 (Fanny, Fr. Hügli B 7).

271. **Howald** A aus Graben, Kgde. H'buchsee.

Schiffleuten. — Aufgenommen 1865.

- 1 55 Sophie Luise, Schw. von Ziegler B 21 etc., W.  
 II. Ehe v. Karl, Amtsnotar, Kirchmeier († 04),  
 VBS. v. 2, Fr. Desgouttes 2; MBS. v. Gaudard 1.  
 Aufgenommen 1875.  
 2 64 Elise Russenberger a. Schaffhausen, in Zürich,  
 W. II. Ehe von Ernst Gottlieb, Handelsmann,  
 VBS. v. 1 etc. († 88).  
 3 87 Eduard Ernst, Handelsmann in Zürich.

272. **Howald** B aus Thörigen bei Herzogenbuchsee. 1892.  
Nr. Geb.

- 1 854} Johann, Seminarlehrer in Bern.  
2 62} Anna Martha Sommer aus Affoltern i. E., c 84.  
3-12 85 Martha. — 86 Maria. — 87 Hans. — 89 Lydia.  
— 90 Ernst. — 92 Katharina. — 93 Friedrich.  
— 95 Klara. — 97 Margareta. — 03 Erika.

273. **Hubacher** aus Urtenen, Kgde. Jegenstorf. 1865.

Schuhmachern.

- 1 39 Lydia Elisabeth Billeter aus Meilen, W. v. Karl  
Adolf, Buchhalter († 89), S. v. Rudolf, Negotiant  
(† 80), u. der Elisabeth Lenz aus Biglen († 43).  
2 60} Adolf, Handelsmann in New-York.  
3 71} Elisabeth Glitzmann aus Deutschland, c 95.  
4 62} Karl, Dr. phil., Apotheker in Zürich.  
5 72} Elise Julie Ochsner aus Zürich, c 95.  
6 97 Karl Theodor.  
7 64} Emil, Kaufmann in Sumatra.  
8 69} Lorenza Hedwig Nägeli aus Horgen, c 97.  
9 66} Gustav, Lithograph.  
10 76} Alice Mathilde Marie Bolens aus Colombier  
u. Bursins, Waadt, c 98.  
11-12 900 Max Heinrich. — 04 Rolf Erich.  
68 (Susanna Lydia, c 93 mit Johann Heinrich  
Trachsler, Kaufmann, aus Elgg).

274. **Huber** A aus Basel. 1889. Mittellöwen.

- 1 46} Daniel, Lehrer am freien Gymnasium.  
2 51} Wilhelmine Julia Klara Baumgart a. Kirchdorf  
(II. Ehe), c 80.  
3-7 81 Klara, Lehrerin. — 83 Friedrich. — 84 (Lina,  
Fr. Friedli B 7). — 86 Karl. — 87 Margareta.  
— 89 Martha.

275. **Huber** B a. Mauraz, Waadt. 1902. Pfistern. 1904.

- 1 63} Friedrich Gottlieb, Kassier auf der Volksbank  
2 68} Rosa Berta Gerber aus Langnau, c 95.  
3-4 98 Walter. — 02 Alfred.

276. **Huber** C aus Bleienbach. 1906. Schmieden.  
Nr. Geb.
- 1 882 Marie Berta Baumeister a. Bern, W. v. Traugott  
Viktor Albert, Weinhändler († 07).
277. **Huber** D aus Altstetten, Kt. Zürich. 1908.  
Schmieden.
- 1 49 (Eugen, Dr. jur., Prof. f. Privatrecht, Nationalrat.  
2 51 (Lina Weissert aus Heilbronn, c 76.
278. **Huber** E aus Ramsen, Kt. Schaffhausen. 1908.
- 1 57 (Gottlieb, Prof. der Mathematik und Astronomie  
an der Hochschule.  
2 63 (Albertine Emma Tobler aus Heiden, c 88.  
3-5 90 Hans Oskar. — 92 Gottlieb Karl Theodor.  
— 94 Ida Klara Helene.
279. **Hug** A aus Biel. 1606. Schmieden.
- 1 43 Marie Luise Cand a. Rances, Waadt, Umbieterin,  
W. v. Joh. Sam., Schreiner († 86), S. v. Joh.  
Rudolf, Buchbinder in Worb († 81), u. der Anna  
Katharina Bigler a. Enggistein († 06); B. v. 2-4.  
2-4 49 Magd. Adele Elisa, Telegraphistin. — 52 Anna  
Maria, Schneiderin. — 57 Gust. Emil, Stellver-  
treter des Obertelegrapheninspektors der S. B. B.  
5 56 (Robert Friedrich, Uhrmacher und Bijoutier in  
Wädenswil, Zürich, S. v. Jakob Friedrich, Zivil-  
standsbeamter in Schaffhausen († 96), und der  
Agnes Henriette Müller a. Schaffhausen († 05);  
BS. v. 10, 15.  
6 62 Berta Weber aus Wald, Zürich, c 84.  
7-9 86 Jakob Friedrich. — 90 Rosalie Berta. — 99 Meta.  
10 49 Karol. Weber a. Menziken, Aargau, W. IV. Ehe  
v. Ernst Ludw. Wilh., Wirt, in Pfäffikon, Zürich  
(† 900); B. v. 15, VB. v. 5 etc., VBS. v. 19, 28.  
Aus I. Ehe mit Maria Luise Wüscher a. Schaff-  
hausen († 63):  
11 62 (Wilhelm, Metzger in Los Angeles, Kalifornien.  
12 66 (Rosa Keller a. Wülflingen, Zürich, c 88.  
13-14 89 Berta. — 90 Lilli.

## Nr. Geb.

- 15 838 { Franz Gustav Albert, Handelsmann in Zürich,  
B. v. 10, VB. v. 5 etc.
- 16 44 { Luise Wilhelmine Freuler a. Schaffhausen, c 66.
- 17-18 67 (Frida, c 900 mit Heinrich Brugger, Zahn-  
arzt aus Andwil, Thurgau.) — 69 Robert,  
Kaufmann in Paris. — 71 Emil, Pflanze-  
r in Caracas.
- 19 43 { Joh. Samuel Ernst, Gürtler u. Vernickler, S. von  
Emanuel Ludwig, Kaminfeger († 75), und der R.  
Marg. v. Arx a. Burgdorf († 73); VBS. v. 10 etc.
- 20 40 { Luise Wilh. Emma, VBT. v. Jenzer b 1, c 74.
- 21 76 { Ernst Leo, Maschinentechniker.
- 22 83 { Anna Trusch aus Meerane, Kgr. Sachsen,  
c 06 (II. Ehe).
- 23 Aus I. Ehe mit Berta Elisabeth, B. v. Wildbolz  
b 25 († 04): 02 Elsa Berta.  
Aus II. Ehe:
- 24-25 06 Ernst Theodor. — 08 Julia Anna.
- 26 79 Erwin Paul, Chauffeur.
- 27 70 Ludwig Otto, Dr. phil., Krankenpensionhalter,  
S. von Ludwig Jakob, Krankenpensionhalter,  
VBS. v. 10 († 97), u. d. Adele Rosalie Braun a.  
Oftringen, Aargau († 05).
- 28 45 { Ernst, Handelsmann, S. von Rudolf Fr. Ludwig  
a. dessen II. Ehe mit Johanna Elisa Desgouttes  
(† 75); B. v. 32, 35, VHB. v. 27, VBS. v. 10 etc.
- 29 49 { Ida, Schw. v. Volz 2, c 79 (II. Ehe).  
Aus I. Ehe mit Maria Berta, Schw. v. Gerster  
A 24 († 78):
- 30 75 { Rudolf Hans, Architekt.
- 31 76 { Anna Maria Großmann a. Kalk, Preußen, c 06.  
77 (Emma Berta Anna, c 900 mit Karl Adolf  
Biedermann, Dr. jur., Sekretär des schweiz.  
Eisenbahndepartements, aus Winterthur).
- 32 53 Auguste Marie Henriette Wilhelmine Schmidt a.  
Bissungen, Großh. Hessen, gesch. W. v. August,  
Hauptlehrer am Techn. in Burgdorf († 02); B.  
v. 28 etc., in Freiburg.
- 33-34 72 Marie Elise Auguste. — 74 Luise Friederike  
Elisabeth Frida.



Nr. Geb.

- 35 849 { Friedrich, Tapezierer, B. v. 28 etc.  
 36 42 { Fried. Philippine Göller aus Hornweiler, Großh.  
 Hessen, c 73.  
 37 74 { Ludwig August Ernst, Tapezierer.  
 38 83 { Frieda Kopp aus Wiedlisbach, c 09.  
 39-42 76 (Wilhelmine Auguste Berta, c 96 m. Andreas  
 Großmann, eidg. Beamter aus Brienz). — 80  
 Max Wilhelm August, Teigwarenfabrikant. —  
 81 Anna Ida Mathilde. — 83 Moritz Walter  
 Wilhelm. — 84 Luise Anna Elisabeth.

280. **Hug** B aus Tschugg. 1876. Kaufleuten.

- 1 73 Maria Emma, T. v. Gottfried Rudolf († 88) und  
 der Maria Magdalena Kneubühler († 76).

281. **Hugendubel** aus Stuttgart. 1835. Affen.

- 1 41 { Friedr. Ludw. Heinrich, gew. Pfarrer a. d. Nyd-  
 eck, S. v. Christ. Heinrich, Dir. der Realschule  
 († 97), und der Elisabetha Cölestine Fisch aus  
 Aarau († 84); B. v. W. Wenger A 17.  
 2 45 { Anna Rosalie Hopf aus Thun, c 71.  
 73 (Emma Rosalie Anna, Fr. Johner 2). — 75  
 (Klara, c 01 mit Joh. Martin Maier, Missionar  
 aus Mössingen, Württemberg). — 79 (Helene  
 Martha, Fr. Bäschlin 7).

282. **Hügli** A. Ldsß. 1861.

a. Metzgern.

- 1 41 Rosina Susanna, Näherin, ausgewandert, T. v.  
 Hans († 55) u. d. Anna Zwahlen a. Utendorf;  
 Schw. v. 2.  
 2 43 { Johann Albrecht, Schuhmacher, B. v. 1.  
 3 57 { Anna Maria Gygli aus Utzenstorf, c 79.  
 80 (Anna Berta, c 05 mit Petrus Paulus Klein,  
 Schreiner, aus Dätzingen, Württemberg).  
 83 (Emma, c 05 mit Eduard Wolleb, Bundes-  
 bahnbeamter, aus Lupfig, Aargau).  
 4-8 84 Frida Rosa. — 85 Elise. — 87 Hans Her-  
 mann. — 89 Berta. — 92 Fritz.

Nr. Geb.

*b.* Mittellöwen.

- 1 838 Maria Luise Althaus aus Lauperswil, W. von Friedrich, Kantonsbuchhalter († 02).
- 2 70 Friedrich Albert, städt. Finanzsekretär.  
71 (Anna Luise, c 97 mit Felix Arnold Althaus, Kaufmann, aus Lauperswil).
- 3 73 (Gottlieb Emil, Redaktor in Chur.
- 4 68 (Klara Heiß geb. Althaus, W. v. Franz Albert (Aug. aus Langnau, c 01.
- 5 05 Margret Hildegard.
- 6 47 Susanna, im B.-Spital, T. v. Samuel († 67) und der Susanna Hänni († 87).

283. **Hügli** B aus Sumiswald. 1874. Obergerwern.

- 1 32 (Gottlieb, Amtsnotar, Burgerrat.
- 2 45 (Anna Marg. Sophie Brunner a. Mellingen, c 64.
- 3 66 (Gottlieb Emil, Fürsprecher.
- 4 74 (Ethel Theresa Camp a. Washington, c 900.
- 5 01 Alice.  
67 (Sophie Luise, Fr. Estermann 2). — 70 (Maria Sophie, c 95 mit Ed. Wilh. Ad. Crasemann, Kaufmann, aus Hamburg).
- 6 72 (Franz Rudolf, Notar, Sekretär der Oberwaisenhammer.
- 7 76 (Fanny, T. v. Hoßmann 1, c 02.
- 8-11 76 Herm. August. — 80 Walter. — 84 Ida Berta. — 88 Werner.

284. **Hünenwadel** aus Lenzburg. 1816. Mohren.

- 1 46 Mathilde Zeller aus u. in Zürich, W. v. Ludwig Alfred († 90), S. v. Gottl., Staatsschreiber († 77), u. der Reg. Marg. Waser a. Zürich († 76), B. v. W. Demme 1.  
75 (Anna Margareta, c 900 m. Georg William Syz, Kaufmann a. Zürich). — 77 (Mathilde Helene, c 02 mit Hans Schultheß, Buchhändler, aus Zürich).

285. **Hunziker** aus Aarau. 1820. Kaufleuten.  
 Nr. Geb.
- 1 844 Luise Pupikofer a. Wengi u. Rothausen, Thurg.,  
 W. v. Karl Otto, Dr. phil., V.D.M. u. Hon. Prof.  
 an der Züricher Hochschule († 09), S. von Karl  
 Rud., V. D. M. († 65), u. der Barb. Schinz, verw.  
 Ziegler aus Zürich († 81); B. v. 13, VBS. v. 15  
 etc. in Kilchberg.
- 2 70 { Karl Rudolf, Dr. phil., Prof. u. Prorektor am  
 Gymnasium Winterthur.
- 3 69 { Marie Adele Heer aus Glarus, c 98.
- 4-5 99 Alice Emma. — 01 Edith Berta.
- 6 72 Julie Marie.
- 7 73 { Otto Friedrich, ordentl. Prof. an der Universi-  
 tät Lafayette-Indiana, U. S. A.
- 8 . . { Florence Belle Buine, c 05.
- 9-11 05 Thelma Belle. — 06 Florence Luisa. —  
 08 Karl Otto.
- 12 79 Emma Sophie.
- 13 51 Anna Maria Meier aus Zürich, W. v. Karl Friedr.,  
 Professor u. Rektor d. Industrieschule in Zürich,  
 B. v. 1 († 08).
- 14 74 (Anna Maria Elisabeth, c 09 mit Prof. Dr.  
 phil. Johann Jakob Jud a. Zumikon). — 77  
 (Anna, c 03 mit Karl Sam. Schmid, Dr. phil.,  
 Sekundarlehrer, aus Wikon, Luzern). — 86  
 Karl Jakob Friedrich, cand. phil.
- 15 50 Luise Stauffer aus Signau, in Oberlindach, W. v.  
 Friedrich, Pfarrer zu Kirchlindach († 96), S. v.  
 Emanuel Friedrich, Pfarrer († 91), u. der Marg.  
 Charl. Winter aus Biel († 72); B. v. 19, VBS. v.  
 1 etc., MSchwS. v. Langhans 5.
- 16-18 72 (Marie Luise Charlotte, c 98 mit Hans Bürgi,  
 Pfarrer in Kirchlindach, a. Lützelflüh). — 79  
 Friedrich. — 83 Cäcilia Anna. — 92 Elisabeth.
- 19 60 Anna Dor aus u. in Püttlingen, Lothringen, W.  
 von Karl Albrecht, Architekt in Saargemünd,  
 Lothringen († 90), B. v. 15 etc.
- 20-21 84 Karl Felix. — 88 Friedrich Felix.

286. **Hürzeler** aus Ürkheim, Kt. Aargau. 1901.  
 Nr. Geb. Obergerwern. 1907.  
 1 860 Felix Friedrich, Notar, Reg.-Statthalter I, Bürger-  
 rat, W. v. Emma Berta, T. v. Gfeller A 1 († 09).  
 2-5 91 Felix Oskar. — 92 Ernst Fritz. — 96 Lydia  
 Paula. — 09 Emma Elsa Margerete.
287. **Jacky** aus Aarau. 1899. Schmieden.  
 1 70 Philipp, Pfarrer der Minoritätsgemeinde.  
 2 80 Else Henriette Emilie, T. v. Fellenberg 3, c 99.  
 3-6 900 Elisabeth Amanda Hilda. — 04 Helene Alice  
 Violette. — 05 Ruth Roswitha Charlotte. —  
 07 Philipp Wilhelm Rudolf.
288. **Jäger** a. Waldkirch im Breisgau. E. E. 1654—B. 1791.  
 Metzgern.  
 1 20 Joh. Jak. Christian, Posamentier, in Amerika, S.  
 von Christoph, Hafner († 47); W. von Barbara  
 Henriette Maria Hurst aus Röthenbach († 69);  
 B. v. 5, VB. v. 2.  
 2 51 Friedrich Eduard, Eisenbahnangestellter in Ar-  
 gentinien, S. v. Friedr., Tapezierer († 71), u. der  
 Karoline Müller a. Thun († 64); BS. v. 1.  
 3 52 Rosina Bähler a. Wattenwil, im B.-Spital, c 72.  
 4 75 (Magdalena Justine Martha, Fr. Schärer B 4).  
 — 78 (Rosina, c 05 mit Max Berger, Buch-  
 binder, aus Basel). — 88 Hermann Alfred.  
 5 28 Verena Margareta, Schw. v. 1.
289. **Jäggi** aus Laufenburg. 1532—1587. Pfistern.  
 1 73 Karl Ludw., Beamter d. eidg. Befestigungsbureaus,  
 S. v. Sigm. Karl Arn., Bierbrauer in Nordamerika  
 († 82), u. d. Salome Gerber († 80); BS. v. 6 etc.  
 2 72 Maria Josepha Schoch a. Uffikon, Luzern, c 02.  
 3-4 04 Karl Ludwig. — 06 Max Theodor Viktor.  
 5 75 Friedrich Alfred, Gärtner in Thun, B. v. 1.

Nr. Geb.

- 6 848 { Joh. Friedrich Adolf, Handelsm. in Columbus,  
Nebraska, S. v. Karl Ludwig, Klaufhelfer in Burg-  
dorf († 68), u. der Marg. Rosa Kistler a. Aarberg  
(† 98); B. v. 12, W. Jäggi 22; VBS. v. 18.
- 7 54 { Const. Isaline Chiffelle aus Neuenstadt, c 82.
- 8-11 86 Paul Adolf. — 87 Friedrich Karl Walter. —  
89 Leopold Ernst.
- 12 50 { Rud. Friedr. Leopold, Notar u. Versicherungs-  
agent in Columbus, Nebraska; B. v. 6, VB. v. 1, 5.
- 13 61 { Berta Elisa Meyer aus Herisau, c 85.
- 14-17 86 Magdalena Gertrud. — 88 Hedwig. — 90  
Else Frida.
- 18 56 { Rudolf Otto, Sekretär d. Telegraphendirektion,  
S. v. Jak. Friedrich Emanuel, Auswanderungs-  
agent († 81), GVB. v. 1 etc., a. II. Ehe m. Marie  
Pauline Gyger a. Äschlen († 05); VBS. v. 6.
- 19 64 { Luise Rosa, Schw. v. Volz 15, c 89.
- 20-21 90 Otto Werner. — 93 Margarita Johanna.
- 22 44 Maria Albert. Emma, Schw. v. 6 etc., W. II. Ehe  
v. Emanuel Friedrich, Amtsnotar u. Sachwalter  
(† 97), S. v. Eman. Friedrich Rudolf, Amtsnotar  
(† 56), u. d. Marg. Charlotte Lauterburg († 65);  
B. v. 34, MB. v. Wild 9, 10.  
Aus dessen I. Ehe mit Armanda Elisab. Studer,  
Schw. v. W. Lauterburg b 30 († 61):
- 23 58 Johanna Friederike, Schw. v. Lindt 13, W. v.  
Paul, Fürsprecher u. Amtsnotar († 84).
- 24 84 Frida.  
Aus II. Ehe:
- 25 65 { Friedrich, Sachwalter.
- 26 67 { Johanna Emma Winkler aus Luzern, c 94.
- 27 68 { Wilhelm, Pfarrer, Bezirkshelfer in Burgdorf.
- 28 68 { Elise Anna Hänni a. Großaffoltern, c 98.
- 29-30 99 Wilhelm. — 01 Elisabeth Anna.
- 31-33 66 (Emma, Fr. König A b 27). — 69 (Hedwig,  
Abgesch. v. Beda Joseph Brögli, Apotheker a.  
Merenschwand, Aargau). — 72 Franz, Buch-  
halter. — 73 Rosa. — 75 Mathilde. — 80  
(Berta, c 04 mit Heinrich Theophil Spörri,  
Fabrikant, aus Wald).

- Nr. Geb.
- 34 843 Charl. Luise, Schw. v. Gerber A a 18 etc., W. v. Jak. Eman. August, Amtsnot., B. v. 22 etc. († 85).
- 35 69 {Walter, Dr. jur. u. Fürspr., Untersuchungs-  
richter, Burgerrat.
- 36 87 {Anna, T. v. Brügger 1, c 06.
- 37 07 Verena Luise Henriette.
- 38 74 Max, in Paris.
- 39 56 {Rudolf, Architekt, S. v. Karl Ludwig, Pfarrer an  
der Heiliggeistkirche († 97), B. v. 62, 63, W.  
Gruber a 1, VB. v. 54 etc., u. d. Marie Scheid-  
egger aus Huttwil († 92); B. v. 49.
- 40 59 {Marguerite (genannt Virginie) Perrard aus Bort,  
Frankreich, c 82.
- 41-48 83 Marie Pauline. — 84 Karl Adolf. — 85 Lucia  
Martha, Kindergärtnerin in Burgdorf. — 87  
Louis Robert. — 89 Georg Ernst. — 90 Rudolf  
Heinrich. — 98 Virginie Marguerite. — 04  
Alice Amelie.
- 49 59 {Adolf, Bankier, in St. Gallen, B. v. 39.
- 50 67 {Kath. Frida Tobler aus St. Gallen, c 88.
- 51-53 89 Marie Henr. Frida. — 90 Marcelle Claire  
Renée. — 92 Karl Friedrich Adolf.
- 54 59 Lina Reinhard a. Rüegsau, W. v. Moritz, eidg.  
Instruktionsoffizier († 97), S. v. Moritz Ferdin.,  
Pfarrer in Wohlen († 99) und der Ros. Marie  
Henr., Schw. v. Wäber a 45 etc.; B. v. 58, W.  
Jent 1, BS. v. 62, 63, VBS v. 39 etc.
- 55-57 88 Frida Hedwig. — 92 Gertrud Lina. — 95  
Margarita Berta.
- 58 56 {Karl Otto, Apotheker, B. v. 54 etc.
- 59 51 {Elise Marie Peyer geb. Schwarz aus Guttannen  
und Bergdietikon, Aargau, c 84.
- 60-61 63 Berta. — 70 Eduard Friedr. Hermann, Ausläufer.
- 62-63 29 Sophie Karoline, gew. Schneiderin, T. v. Gabr.  
Samuel Rudolf, Pfarrer zu Krauchthal († 71),  
und der Marie Marg. Gruner († 82); Schw. v.  
Fr. Gruber a 1, VSchw. v. 39 etc., MSchw. v.  
Lüthard 1 etc. — 37 Maria Cäcilia, Schneiderin.
- 64 37 Heimr. Alfred, in Amerika, S. d. Amalie Elisab.,  
gew. Schneiderin († 60).

290. **Jaußi** aus Ittigen b. Bolligen. 1880. Mohren.  
 Nr. Geb.
- |       |     |  |
|-------|-----|--|
| 1     | 841 | Elisabeth Walther, W. v. Johannes, Geometer und Gutsbesitzer († 75). |
| 2     | 71  | Johannes, Metzgermeister in Olten.                                   |
| 3     | 74  | Anna Lina Rüdts a. Kehlhof-Berg, Thurg., c 97.                       |
| 4-5   | 98  | Hans Walter. — 01 Anna Elisabeth.                                    |
| 6     | 72  | Ernst Rudolf, Architekt.   |
| 7     | 79  | Anna Walther a. Wohlen u. Kirchlindach, c 01.                        |
| 8     | 03  | Anna Margarita.  |
| 9     | 74  | Emil Friedrich, Confiseur.   |
| 10    | 78  | Elise Weibel a. Seewil, c 900.                                       |
| 11-13 | 01  | Elisabeth Martha. — 02 Johanna Frida. — 09 Hedwig Alice.             |
291. **Jeanloz** a. Roches, Moutier. 1901. Oberbergerwern.
- |     |    |   |
|-----|----|---|
| 1   | 59 | Charles Albert, Comestibleshändler.   |
| 2   | 64 | Rosa Mathilde geb. Metzger a. Unterhallau, c 85.  |
| 3-7 | 86 | Edgar Emil. — 87 Marc William. — 91 Rosa Henriette. — 96 Hans Albert. — 99 Elsa Mathilde. |
292. **von Jenner** aus Solothurn. 1474—1578.  
 Mittellöwen.
- |     |    |   |
|-----|----|---|
| 1   | 31 | Luise Katharina Sophie, Schw. v. Marcuard 8, W. v. Karl Dan. Friedrich, Bankier († 93), S. v. Joh. Ludw. Friedrich († 26) u. d. Anna Luise Hofstetter aus Büren († 56); MB. v. Bürki A 5.   |
| 2   | 52 | Karl Alexander Adolf Max.   |
| 3   | 59 | Julia Ida Marg. Maria, Schw. v. Marcuard 1, c 79.   |
| 4   | 57 | Alb. Adrian Eugen, Fürsprecher, Burgerrat.  |
| 5   | 65 | Maria Ellen Pigott aus Worcester, c 84.   |
| 6-8 | 85 | (Cäcilia Sophie Ellen, W. v. Hans Robert v. Wyss, Dr. med., Arzt aus Zürich). — 86 Adrian Robert Charles, cand. jur. — 90 Hans Rudolf. — 96 Norah Elisabeth.  |
| 9   | 30 | Rud. Gottlieb Eduard, gew. techn. Konservator des historischen Museums, W. der Nanette Emilie Braun aus Mett († 95), S. v. Joh. Emanuel Rud., Schreiber († 67), aus I. Ehe mit Elisabeth, V Schw. v. Müller A b 1 († 48); B. v. 10. |
| 10  | 35 | Maria Katharina, in Muri, Schw. v. 9.   |

## Nr. Geb.

- 11 853 Anna Maria Klara Elisab. Frymann a. Fluntern, Zürich, W. v. Isaak Eman. Friedr., Handelsmann († 81), S. v. Joh. Eman. Friedrich, Papier- und Buchhändler († 79), aus I. Ehe mit Marg. Elis. Lehmann aus Kirchberg († 57); B. v. Fr. Ballif 3 u. HB. v. 14, VBS. v. 9 etc.
- 12 75 f Friedrich Adolf Emil, Privatier.
- 13 80 Helene Alice Jeanne Blösch aus Biel, c 02. 81 (Emma Eug. Meta, c 07 mit Paul Edgar Seb. Jochum, Dr. phil., a. Neunkirchen, Preußen.)
- 14 67 August Friedrich Alfred, S. v. Johann Emanuel Friedrich (s. 11) aus dessen II. Ehe mit Maria Langhans († 79), HB. v. 11; Privatier.
- 15 72 Klara Andres a. Wynau, c 99.
- 16-18 04 Friedrich Alfred Erik. — 07 Beat Ludwig Ewald. — 08 Gottlieb Karl Hans.

293. **Jent** aus Safenwil, Kt. Aargau. 1899.

## Ober-Gerwern.

- 1 59 Maria Emma, Schw. v. Jäggi 54, W. v. Gustav Adolf, gew. Buchdrucker († 94).
- 2-4 85 Max Adolf, Buchdrucker. — 91 Raoul Marcel. — 93 Elisabeth Emma Sophie.

294. **Jenzer.** 1643.

## a. Schmieden.

- 1 52 Anna Maria Audria aus Freiburg, W. II. Ehe v. Ludw., Schreiber († 93), S. v. Dav. Daniel, Pfarrer von Radelfingen († 30).  
Aus I. Ehe mit Anna Elisabeth Leutwyler aus Reinach, Aargau († 77):  
Vom Sohne Karl Ludw. Emil, Kantonschullehrer († 92), u. der Elisabeth Grüting a. Biel († 03):
- 2 71 Helene Elisabeth, Modiste in Leubringen.
- 3-4 44 Karl Ludwig Robert, Kanzlist auf d. Bürgerkanzlei. — 55 Henr. Luise Karoline, Lehrerin.  
Aus II. Ehe:
- 5 80 f Joseph Ludwig Hermann, Maler.
- 6 84 f Emilie Schmidlin a. Wahlen, c 09. 81 (Anna Kath. Luise, c 03 mit Ernst Läng, Beamter der S. B. B., aus Utzenstorf).



Nr. Geb.

- 7 863 { Joh. Friedr. Wilhelm, Droschkenkutscher, S. v.  
Anna Maria, BT. v. 1.  
8 62 { Anna Maria Wühl geb. Frieden, Christ. Abgesch.  
aus Rümligen, c 98.

*b. Schuhmachern.*

- 1 58 { Gottl. Ferd. Arnold, Angestellter d. S. B. B., S.  
v. Gottlieb Friedr. Rudolf, Betreibungsgehilfe  
(† 04), u. der Kath. Elisabeth Karoline, Schw.  
v. Steiger A 156 etc. († 97); B. v. 3, Fr. Kriemler  
2; MBS. v. Stauffer *b* 11.  
2 60 Anna Marg. Rubli aus Dachsen, Zürich, c 87.  
3 66 Klara Virginia Rosa, Musiklehrerin.  
4 31 Anna Barbara Kubli, verw. Sigrist, W. II. Ehe v.  
Sam. Rud. Emanuel, Schlosser († 85), S. v. Sam.  
Emanuel, Schneider († 47), und der Elisabeth  
Katharina Ris († 66); VB. v. 7, MB. v. Benteli *c*  
17 etc., Ost 1.  
5 68 { Paul Friedrich Albert, Kaufmann, S. v. Alb. Jak.,  
Bankdir. († 91), u. der Marg. Johanna Dennler  
verw. Gerber a. Aarwangen († 89); BS. v. 5.  
6 70 { Johanna, Schw. v. Blösch 1 etc., c 92.  
7-11 93 Johanna Margareta Erika. — 94 Elisa Vera  
Johanna. — 96 Paul Gerhardt. — 97 Maria  
Gerda Elisabeth. — 01 Anny Nora Marguerite.

295. **Iff** aus Auswil bei Rohrbach. 1907.

- 1 61 { Andreas, Pfarrer in Affoltern im Emmental.  
2 63 { Anna Kilchenmann aus Oberösch, c 02.  
3-4 03 Hans Rudolf. — 04 Fritz Wilhelm.

296. **Imboden** aus Unterseen. 1880. Schmieden.

- 1-4 64 Walter Adolf, Musiker in London, S. von Joh.  
Adolf, Weinhändler († 80), u. d. Rosina Ammann  
aus Madiswil († 01). — 74 Heinrich Hermann  
Werner, Kaufmann in Spanien. — 75 Helene  
Alice. — 79 Dora, in Zürich.

297. **von Ins** aus Oberbipp. 1892.

- 1 49 Adolf, Dr. med., Arzt u. Privatdozent.

298. **Johner** aus Kerzers, Kt. Freiburg. 1901. Affen.  
Nr. Geb.

- 1 868 (Gottlieb Samuel, Pfarrer in Wahlern.  
2 73 (Emma Rosalie Anna, T. v. Hugendubel 1, c 97.  
3-7 98 Gottlieb Heinrich. — 900 Hans Wolfgang. —  
01 Werner Rudolf. — 03 Theodor Gustav. —  
06 Wilhelm Martin.

299. **Joho** aus Schinznach, Aargau. 1891. Mohren. 1895.

- 1 56 Anna Gerber aus Langnau, W. von Gottfried,  
Eisenhändler († 900).  
2-5 82 Anna Hedwig. — 84 Werner Otto. — 85  
Elsa Verena. — 89 Gerold Erwin.

300. **Jöhr** aus Otterbach, Kurzenberg. 1877.  
Zimmerleuten.

- 1 51 Elisabeth Bucher aus Schüpfen, W. v. Jakob,  
Tierarzt († 93).  
2 78 (Johann Jak. Adolf, Dr. phil., Generalsekretär  
der Nationalbank in Zürich.  
3 85 (Hedwig Martha Schultheß aus Zürich, c 09.

301. **Jonquière** aus St-Chates, in Languedoc.  
E. E. 1723. B. 1791. Pfistern.

- 1 51 (Joh. Daniel Georg, Dr. med., Arzt u. Privat-Doz.,  
S. v. Jakob Daniel, Dr. med., Prof. hon. d. Hoch-  
schule († 99), aus I. Ehe mit Jos. Hikmann aus  
Wien († 53); HB. v. 6 etc.  
2 58 (Esther Math. de Coulon a. Neuenburg, c 87.  
3-5 88 Esther Josephine Gabrièle. — 90 Sophie  
Mar. Helene. — 94 Isabelle Alice Georgette.  
6 61 Elisa Emma Martha, T. v. Jakob (s. 1) aus II. Ehe  
mit Ros. Sophie Klara, Schw. von Isenschmid 1,  
MSchw. v. Greyerz 2 etc. († 99), HSchw. v. 1,  
Schw. v. Fr. Isenschmid 2, Lehrerin.

302. **Jordan**. B. 1584. 1791.  
Schmieden.

- 1 42 Anna Karoline, T. v. Rud. Jakob, gew. Pfarrer  
in Ursenbach († 77), u. d. Maria Rosina Aberegg  
a. Büren († 80); Schw. v. 2, BT. v. 10, VBT. v. 9.

- 2 845) Joh. Karl Rud., Handelsagent; B. v. 1 etc.  
 3 49) Berta Henr. Forster a. Thalwil, Zürich, c 73.  
 4-5 75 August Rudolf, in Thames, Neuseeland. —  
 77 Henriette Gertrud.  
 6 79) Moritz Werner, Maschineningenieur bei der  
 SBB in Biel.  
 7 84) Marie Lisa Huber a. Bonstetten (Zürich), c 09.  
 8 80 Hans Walter, in Paris.  
 9 34 Maria Henriette, in Paris, Schw. v. Eichelberger  
 2, W. v. Albrecht, Koch, VBS. v. 1 († 62).  
 10 22 Theresia Albertina Lenz aus Reval in Esthland,  
 W. II. Ehe v. Gottlieb Friedrich, Pfarrer in Goloi  
 Karamisch, G. Saratow, Rußl. († 87), VB. v. 1 etc.  
 11-14 42 Maria Theresia. — 45 Traug. Nathanael,  
 Apotheker in Moskau. — 48 Lydia Friede-  
 rike. — 50 Samuel Wilhelm, in Rußland.  
 15 36 Rosina Katharina, in Worb, T. v. David Nikl.  
 Samuel, Kammacher († 84), u. der Maria Elisab.  
 Grether († 41).

303. **Jordi** aus Gondiswil.*a.* Schiffleuten. 1896.

- 1 57) Emil, Amtsnotar.  
 2 69) Elisabeth Klara Emma Schwab aus Arch, c 95.  
 3-7 97 Johanna. — 98 Lisa. — 99 Walter. — 02  
 Helene. — 06 Gerhard.

*b.* Aufgenommen 1907. o. G.

- 1 78) Johannes, Baumeister, B. v. c 1.  
 2 84) Margareta Johanna Gurtner a. Wahlern, c 05.  
 3-5 06 Gertrud. — 07 Hedwig. — 09 Hans Rudolf.

*c.* 1907. Webern. 1908.

- 1 80) Friedrich, Baumeister, B. v. b 1.  
 2 86) Rosa Dähler aus Seftigen, c 09.

304. **Josi** aus Adelboden. 1909.

- 1 61) Karl Jakob, Schuhhändler in Biel.  
 2 67) Marie Adolfine, Schw. v. Georges 1 etc., c 96.  
 99 Gertrud Adele. — 04 Armand Charles.

305. **Joß** aus Oberburg. 1880. Schmieden.  
Nr. Geb.
- 1 871 Maria Elisabeth, T. von Jakob, Konrektor des  
evangel. Seminars († 03), und der Elisabeth,  
Schw. v. Niehans 4 etc. († 94); Schw. v. 5, 9,  
14, 18-19; VSchw. v. 3-4.
- 2 81 Daisy Washington Combs aus Springfield, Staat  
Arkansas, W. v. Jak. Ernst, Farmer in Anaconda,  
U. S. A., Staat Montana († 03); B. v. 1 etc.
- 3-4 02 Kath. Bertha Elisabeth. — 03 Jakob Ernst.
- 5 73 August, Dr. med., Arzt in Tramelan, B. v. 1.
- 6 71 Martha Matthey a. Savagnier, Neuenburg, c 99.
- 7-8 01 Marguerite Anna Elisabeth. — 09 Lydia  
Marguerite.
- 9 74 Emil, Sekundarlehrer in Wiedlisbach, B. v. 1 etc.
- 10 81 Martha Elisabet Strasser aus Wangen, c 04.
- 11-13 05 Hermann Adolf. — 06 Rudolf Martin. —  
08 Hans Traugott.
- 14 75 Walter, Architekt, B. v. 1 etc.
- 15 78 Marie Luise Adele Öri aus Basel u. Zürich, c 06.
- 16-17 07 Jakob Walter. — 09 Peter Hans.
- 18-19 82 Hans Traugott, Kaufmann in London. — 84  
Samuel, cand. phil.
306. **Jost** aus Eggiwil. 1866. Zimmerleuten.
- 1 31 Maria Magdal. Jost a. Eggiwil, W. v. Friedrich,  
Spezierer († 83).
- 2 58 Luise Anna.  
Vom Sohne Albert Emil Friedrich, Handelsmann  
(† 94) und der Elise Anna, Schw. v. Gautschi  
1, jetzt Fr. Vollenweider 2:
- 3 91 Friedrich Eduard.
- 4 64 Karl Albert, Handelsagent.
- 5 74 Ida Elise, Schw. v. Gautschi 1, MSchw. v. 3, c 93.
- 6 95 Albert Eduard.
307. **Ischer** aus Blumenstein. 1840. Kaufleuten.
- 1 63 Gottfried, Apotheker in Biel, S. v. Joh. Gottfried,  
Pfarrer in Mett († 96) u. der Sophie Steinhäuslin  
a. Brugg u. Sumiswald († 97), VSchw. v. Fr. Kocher  
a 5, Fr. Studer a 6; B. v. 2, 4, BS. v. 5 etc.

## Nr. Geb.

- 2 865 { Karl, Dr. med., Arzt, B. v. 1 etc.  
 3 70 { Lina Harnisch aus Schwarzenburg, c 92.  
 4 72 Margareta, in Biel, Schw. v. 1 etc.  
 5 36 Rosina Megert aus Steffisburg, W. v. Christian  
 Friedrich, Handelsm. († 01), S. v. Karl Christian,  
 Pfarrer an der Heiliggeistkirche in Bern († 59)  
 und der Kath. Karol. Schrämlı aus Thun († 45);  
 B. v. 9, 21, VB. v. 1 etc.  
 6–8 67 Hanna, Lehrerin, in Straßburg. — 70 Rosa,  
 Lehrerin. — 72 Martha, Lehrerin.  
 9 39 { Alexander Rudolf, gew. Architekt, B. v. 5 etc.  
 10 45 { Rebekka Therese Bringold a. Diemtigen, c 66.  
 11–12 67 Rebekka Emma Klara, Malerin. — 68 Karo-  
 line Klara Rebekka, Krankenpflegerin.  
 13 69 { Rudolf, Dr. phil., Gymnasiallehrer.  
 14 76 { Ella Ida Padel a. Christiansfeld, Preußen, c 95.  
 15–18 96 Ella. — 99 Ruth Ida. — 900 Anna  
 Theresia. — 08 Gerda Margarethe Alice.  
 75 { Sophie Maria, c 94 mit Gust. Ad. Wilhelm  
 Conrady aus Idstein, Preußen).  
 19–20 81 Paul, Lithogr. — 85 Eva, Krankenpflegerin.  
 21 44 Julie Cäcilie Jenny, V Schw. von Staub A 1, aus  
 Oberönz, W. v. Theophil Robert, Pfarrer in Ni-  
 dau († 07), B. v. 5 etc.  
 22 69 { Robert, Photograph in Vivis.  
 23 76 { Soph. Bertha Kunkler, geb. in Les Brenets, c 06.  
 24–25 06 Bertha. — 08 Robert Theodor.  
 75 { Julie, c 05 m. Nikl. Gottl. Fritz Albert Dänzer,  
 Ingenieur, aus Adelboden).  
 26 78 { Hans, Architekt.  
 27 76 { Amalia Isabella Hartmann a. Vaduz, Lichten-  
 stein, c 07.  
 28 07 Hedwig Marie.  
 29–30 81 Gertrud. — 85 Theophil, Sekundarlehrer.

308. **Isenschmid.** 1448—1609. Schuhmachern.

- 1 50 Emma Rau a. Weinsberg, Württemberg, abw.,  
 W. v. Gottfried Rudolf Friedrich, Dr. med., Arzt  
 († 85), S. von Daniel Friedrich († 65) u. d. Anna  
 Amalie Maria Bay († 52); MB. v. Jonquière 6,  
 v. Greyerz 2 etc., MSchwS. von Bay a 1 etc.

## Nr. Geb.

- 2 858 Josephine Sophie, Schw. von Jonquière 6, W.  
II. Ehe v. Moritz Adolf, Bankier († 84); S. v. Rud.  
Moritz, Arzt († 51) u. d. Sophie Rosa Daler († 77).  
Aus I. Ehe mit Cäcilie Elmiere Emilie, VSchw. v.  
König A a 56 († 75):
- 3 71 Emilie Marie Helene.  
Aus II. Ehe:
- 4 78 Daniel Moritz, Dr. phil., Gymnasiallehrer.
- 5 81 Alice Fischer aus Brugg, c 04.
- 6 06 Alfred Robert.
- 7 82 Georg Robert, Dr. med., Arzt.
- 8 83 Ingrid Bockendahl aus Kiel, c 08.
- 9 83 Rudolf Adolf.
- 10 44 Eduard Paul, Pfarrer in Wilmington, Delaware,  
Nordamerika, S. v. Sam. Rud. Eduard, Pfarrer  
in Jegenstorf († 88) u. d. Salome Meyer († 92);  
VBS. v. 15, 16, 17, 24; VSchwS. v. Meyer A 3 etc.
- 11 50 Eva Kathar. Kern a. Philadelphia, c 74 (II. Ehe).
- 12-14 75 Paul Samuel. — 77 Helena Susanna. — 81  
Klara Franziska. (13 u. 14 verheiratet.)
- 15-16 50 Marie Sophie Elise, Erzieherin, im Ausland, T.  
v. Friedrich Rudolf, Pfarrer in Köniz, VB. v. 10  
etc. († 91), u. der Mar. Emilie Elisabeth, VSchw.  
v. Güder B 1 († 94). — 57 Pauline Berta, gew.  
Lehrerin an der Mädchensekundarschule.
- 17 56 Rudolf, Notar u. Gesellschaftssekkelmeister, S. v.  
Gottlieb Rudolf, Schuhmacher († 92) u. d. Anna  
Kathar. Buchschacher a. Langnau († 95), B. v.  
24, VBS. v. 10 etc.
- 18 70 Marie Luise Nagel aus Chaux-du-Milieu, c 97.
- 19-23 98 Maria Margarita. — 99 Friedrich Rudolf. —  
01 Katharina Elisabeth. — 02 Gottlieb Ernst.  
04 Bernhard Otto.
- 24 63 Cölestina Emma Rosenmund aus Basel, W. v.  
Viktor, Beamter der schweiz. Volksbank († 98),  
B. v. 17 etc.
- 25-27 91 Rudolf Emanuel. — 96 Hans Viktor. — 97  
Daniel Max.

309. **Jucker** aus Bolligen. 1905.

Nr. Geb.

- 1 869 { Johann Edmund, gew. Bierbrauer in Wabern.  
 2 72 { Karoline Martha Pfister a. Schaffhausen, c 900  
 (II. Ehe).  
 Aus I. Ehe mit Sophie Hermine, T. von Rupf 1  
 († 98).  
 3-4 96 Walter Ernst. — 98 Sophie Hermine.  
 Aus II. Ehe:  
 5-7 01 Martha Elly. — 02 Johann Edmund. —  
 07 Hans Paul.

310. **von Jud** aus Egg, Kt. Zürich. 1865. Mohren.

- 1 16 Charl. Friederike Amalie Albertine, geb. Prinzessin v. Schwarzburg-Sondershausen, in Thun, W. v. Hans Heinr., eidg. Stabshauptmann († 64).

311. **Julius**, aus Tolochenaz, Kt. Waadt. 1892.

- 1 44 Luise Wilhelmine Tobler a. Teufen, Appenzell A.-Rh., W. von Friedrich Jakob Rudolf, Eisenhändler († 04).

312. **Kachelhofer**. 1559.*a.* Pfistern.

- 1 32 { Friedrich Arnold Albrecht, gew. Bierbrauer, mit  
 Familie in Amerika, S. von Friedrich Albrecht,  
 Bäcker († 40) u. d. Maria Luise Brunner, später  
 Fr. Walthard († 64); MBS. v. Ramsler 1, MSchwS.  
 v. Furer 20.  
 2 35 Rosalia Soph. Karol. Grunder a. Vechigen, c 56.

*b.* Metzgern.

- 1-3 45 Friedrich Wilhelm, Schlosser, in Amerika, S. v. Joh. Jak. Friedrich, Metzger († 65) u. d. Maria Heß a. Gempenach († 59). — 47 Johann Gottlieb, Landw. in Montana, N.-Amerika (ist verehelicht). — 50 Luise Emilie.

Nr. Geb.

- 4 854 { Joh. Jakob Karl, Sekretär der Bundeskanzlei,  
B. v. 1-3.  
5 68 { Lina Pilet aus Villeneuve, Waadt, c 87.  
6-15 87 Luise Margareta. — 89 Maria Rosa. — 90  
Lina Charlotte. — 91 Rudolf Alfred Karl.  
— 95 Rudolf Friedrich. — 98 Marguerite. —  
99 Klara Elise. — 02 Theodor. — 04 Marie. —  
06 Rudolf.  
84 (Emma Emilie, T. v. Luise Emilie 3, c 09 mit Ernst  
Jos. Baumann, Buchb. aus Flachslanden, Elsaß).

313. **Kaiser** aus Leuzigen, Büren. 1889. Metzgern.

- 1 42 Susanna Luder aus Büren z. H., W. v. Wilhelm,  
Handelsmann († 08).  
67 (Maria Berta Kandelaria, Fr. Benteli c 7). —  
69 (Rosa Maria Philiberta, c 91 m. Dr. Albert  
Huber, eidg. Beamter, aus Mettmenstetten).  
2 72 { Wilhelm Karl Johann, Schokoladefabrikant, in  
Villars sur Glâne, Freiburg.  
3 77 { Margarita Henriette Collin aus Derendingen,  
Solithurn, c 900.  
4-7 01 Guillaume Rob. Olivier. — 02 Rita Susanna  
Hortense. — 04 Rosa Beatrice Gabrielle. —  
06 Rita Rosa Isabelle.  
8 73 { Bernhard Wilhelm Otto, Kaufmann.  
9 78 { Anna Rosa Thomann a. Meiringen, c 900.  
10-12 01 Otto Wilhelm. — 03 Marguerite Gertrud  
Elisabeth. — 07 Marguerithe Ester Rosa.  
13-14 76 Joseph Robert Ludwig Karl. — 77 Bruno.

314. **Kammermann** aus Lauperswil. 1872. Metzgern.

- 1 41 Minna Challandes a. Fontaines, Neuenburg, W.  
v. Johann Rudolf., Tierarzt († 73).  
2 66 { Georg August, Handelsmann.  
3 71 { Jeanne Julie Grüning aus Biel, c 93.  
4-5 95 Georg Henri. — 97 Marcel Louis.



315. **Käser** A aus Kleindietwil, K. Rohrbach. 1857.
- Nr. Geb. Kaufleuten.
- 1 868 Johann Jakob Rudolf, Elektrotechniker bei der Telegraphendirektion, S. v. Jak. Rud., Handelsm. († 94), u. d. Maria Sophie Ingold a. Röthenbach († 97); B. v. 2, 3, 7, 10 etc., BS. v. 12.
- 2 70 Charlotte Anna Rosa, Lehrerin, Schw. v. 1 etc.
- 3 73 | Walter Friedrich, Arzt in Üttiligen, B. v. 1 etc.
- 4 77 | Elise Rosa Häni a. Wengi, c 900.
- 5-6 03 Elsa. — 06 Rosa Margaretha.
- 7 75 | Hans, Direktor des Gaswerkes Schaffhausen, B. von 1 etc.
- 8 80 | Charlotte Marguerite Chessex a. Montreux, c 03.
- 9 04 Hans Karl.
- 10-11 77 Ernst Hermann, Schreiner, B. v. 1 etc. — 84 Sylvester Alfred.
- 12 60 | Hermann, Ingenieur, S. von Jakob, gew. Weinhändler († 66), u. der Anna Barbara Küpfer aus Bäriswil († 92); VB. v. 1 etc.
- 13 67 | Susanna Maria Elisabeth, Schw. v. Dähler 1 etc., c 93.

316. **Käser** B aus Leimiswil. 1894. Mohren.

- 1 61 | Adolf, S. v. Jak. u. Maria Schärren, Kaufmann.
- 2 59 | Anna Magd. Verena, T. v. Mürger B 1, c 94.
- 3-5 95 Gertrud Anna. — 96 Dora Elsa. — 98 Martha.

317. **Kästli**. Ldsß.

a. Aufgenommen 1861. Kaufleuten.

- 1 27 Elisabeth, im B.-Spital.

b. Aufgenommen 1905. o. G.

- 1 44 Emma Korinna Pasquier, W. v. Ulrich († 05), in Vincennes b. Paris.

318. **Kauffmann**. 1377—1582. Metzgern.

- 1 52 Sam. Albrecht Friedrich, Geschäftsagent, S. v. Franz Albr., Schreiber († 73), u. d. Magd. Flück aus Brienz († 92); B. v. 2, 3.
- 2-3 61 Berta, Schw. v. 1. — 65 Emma.

319. **Kehrer** aus Bötzen, Aargau. 1877. Schmieden.  
Nr. Geb.

- 1 863 Berta Luise Boß aus Seftigen, W. II. Ehe von  
Joh. Rudolf, Glasermeister († 900), B. v. 3.  
Aus I. Ehe mit Edmea Anna Claudine Maria  
Bernasconi a. Chiasso († 92):
- 2 91 Paul Theophil.
- 3 64 Julius, Handelsmann, S. v. Joh. Jakob, Glas-  
und Porzellanwarenhändler († 97), u. der Elise  
Hässig aus Aarau († 81); B. v. 1.
- 4 72 Marie Marg. Berta, Schw. v. Aberegg 1 etc., c 93.
- 5-6 94 Marguerite. — 05 Robert Julius.

320. **Kehrli** aus Brienz. 1900. Zimmerleuten.

- 1 70 Peter Paul, Spediteur.
- 2 82 Rosa Elisabeth Johanna, T. v. Hirter 1, c 01.
- 3-6 03 Johanna Bertha. — 04 Elsa Maria. — 05  
Alice Ruth. — 06 Peter Paul.

321. **Keller A** aus Flaach, Kt. Zürich. 1858.

Metzgern.

- 1-3 55 Emil Rudolf, Lehrer im Auslande, S. v. Andr.,  
Maler und Lackierer († 78) und der Elisabeth  
Steinegger a. Bleienbach († 01); B. v. 2-4. —  
59 Ida Luise Berta. — 62 Maria Elise, Lehrerin.
- 4 68 Alfred Rudolf, Pfarrer in Steffisburg, B. v. 1 etc.
- 5 72 Dorothea Rosalia, T. v. Steiger C b 1, c 98.
- 6-9 99 Dorothea Elisabeth Rosalie. — 02 Marie  
Johanna. — 04 Max Alfred. — 06 Franz  
Theodor.

322. **Keller B** aus Wülflingen, Kt. Zürich. 1893.

Pfistern.

- 1 94 Franz Heinrich, S. v. Konrad Friedr. Heinrich,  
Apotheker in St. Gallen († 99) und der Martha  
Helene, Schw. v. Kuert 1, wieder c 900 mit Joh.  
August Mäder, Drogist a. Tuggen, Schwyz.

323. **Keller** C aus Schloßwil. 1896.

Nr. Geb.

- 1 855 Susanna Elisabeth Fischer geb. Nußberger aus  
Temwil, W. v. Nikl. Friedr., Wagenbauer († 06).  
Aus I. Ehe mit Marie Elisabeth Simon († 84):
- 2-3 79 (Marie Lina, c 07 mit Alfred Gottfried Jules  
Simon aus Schloßrued, Aargau). — 80 Ernst  
Friedrich. — 81 Anna Elise. — 84 (Rosa  
Martha, c 07 mit Christian Friedr. Ommerli,  
Möbelschreiner aus Wagenhausen, Thurgau).
- Aus II. Ehe:
- 4-6 89 Berta Dora. — 90 Eduard Otto. — 91 Klara  
Marie.

324. **Keller** D aus Wald, Kt. Zürich. 1900.

- 1 68|Heinrich, Generalagent der Helvetia.  
2 75|Lina, T. v. Leuenberger B 1, c 99.
- 3-5 01 Gustav. — 04 Walter. — 07 Johanna Lydia.

325. **Kern** aus Bülach, Kt. Zürich. 1905.

Pfistern.

- 1 78|Hermann Walter Alfred, Kaufmann.  
2 83|Sophie Marie, Schw. v. Fueter 34, c 05.  
3 07 Willy Egmont.

326. **Kesselring** aus Müllheim, Thurgau. 1889.

- 1 29 Katharina Wittmer, geb. v. Arx a. Bern, gesch.  
W. II. Ehe v. Joh. Heinr., Sekundarlehrer († 07).
- 2 66 Aus I. Ehe m. Luise Margareta Horisberger  
aus Thun († 81): Berta Luise, Lehrerin.

327. **Ketterer** aus Endingen, Großh. Baden. 1905.

- 1 57|Rudolf, Wirt.  
2 56|Maria Zuber aus Rüegsau, c 81.  
3 98 Franz Xaver Rudolf.

328. **Kirchhoff** aus Saldernberg in Preußen. 1868.

Nr.	Geb.	Pfistern.
1	828	Sophie Emilie Marti aus Rapperswil, W. v. Karl Ludwig, Musikalienh. († 86), Kostg. im B.-Spital.
2	53	Hans Gottfried, Landwirt in N.-Amerika.
3	66	Helena, T. v. Bertsch 1, W. v. Otto, Musikalienhändler († 03).
4		86 Karl Otto Werner.
5	56	Hermann, Handelsmann, in N.-Amerika.
6	60	Karl Ludwig, Ingenieur.
7	75	Elisa Lüthi aus Rüderswil, c 05.
8	61	Walter, Fürsprecher in Thun.
9	66	Maria Feller a. Noffen, Kirchdorf, c 88.
10-11		89 Alice Helene. — 92 Fanny.
12	66	Max, Kaufmann, in Wädenswil, Kt. Zürich.
13	63	Berta Walser geb. Frei, Heinrichs Abgesch. aus Oberdorf, Baselland, c 96.
14	73	Fritz in Chili.

329. **Kibling** A aus Erlach.

## a. Aufgenommen 1881. Mohren.

1	46	Maria Karoline Steiner aus Utzenstorf, W. von Theodor, Architekt († 82); GM. v. Rooschüz 9.
2	69	Ernst, Handelsmann in Burgdorf.
3	79	Rosa Ida Erismann a. Reinach, Aargau, c 96.
4-5	70	(Anna, Frau Rooschüz 11). — 73 Johanna. — 76 Walter, Fürsprech, III. Sekretär des eidg. Militärdepartements.

## b. Aufgenommen 1895. o. G.

1	51	Luise Martha, T. v. Alb. Friedrich u. d. Margar. Weyhemüller, gew. Vorgängerin, im B.-Spital.
---	----	---

330. **Kibling** B aus Ins. 1904. Webern.

1	65	Ernst Adolf, Dr. phil., Geologe in Rumänien.
2	58	Emma Ida Kistler aus Aarberg, in Zürich, c 89.
3-4	90	Ernst Alfred. — 91 Otto.

331. **Klameth** aus St. Louis, Nordamerika. 1907.

Nr. Geb.

- 1 865 | Joseph Joh. Paul, Zuckerwarenfabrikant.  
 2 79 | Amalia Emerence Bühler aus St. Blaise, c 04  
 (II. Ehe).  
 Aus I. Ehe mit Emma Heuberger († 98):  
 3 92 Anna, genannt Margareta.  
 Aus II. Ehe:  
 4 05 Hans Paul.

332. **Klöpfer** aus Württemberg. 1903.

- 1 57 | Georg Gottlob, Fabrikant chirurg. Instrumente.  
 2 57 | Anna Katharina Heinz aus Württemberg, c 85.  
 3-6 86 Anna Frida Johanna. — 87 Georg Heinrich  
 Albert. — 92 Friedrich Gustav Emil. — 95  
 Maria Elisabeth.

333. **Klötzli**. Ldsß. 1861.*a.* Distelzwang.

- 1 83 Marie, T. von Johann Rudolf, Schreiner († 93)  
 und der Marg. Böhlen aus Riggisberg, wieder  
 c 05 m. Karl Ulysse Kneuß, Schuhmachermeister,  
 aus Eggiwil.

*b.* Schmieden.

- 1 35 Maria Anna, im B.-Spital, T. v. Nikl., Schneider  
 († 64), und der Susanna Marg. Schmied, verw.  
 Marthaler († 62); MSchw. v. Rieder A 1.  
 2 62 | Ludwig Alfred, Pörtner im B.-Spital, S. d. Elisa-  
 beth, jetzt auswärts verehelicht.  
 3 41 | Rosina Beck a. Frauenkappelen, c 93.

*c.* Ober-Gerwern.

- 1 40 Elisabeth, Kellerwirtin, T. von Niklaus, Wein-  
 händler († 82), u. d. Elisabeth Gerber aus Eggi-  
 wil († 70); Schw. von 2, Fr. Stäubli 1, W.  
 Knuchel 1, MSchw. v. Bigler 1.  
 2 53 Lina Streit aus Zimmerwald, W. v. Joh. Gottl.,  
 Zuckerbäcker († 88), B. v. 1.

334. **Knörr**, ursprünglich aus Straßburg, dann aus Kirch-  
Nr. Geb. berg. 1890.

- |     |     |  |
|-----|-----|--|
| 1   | 840 | } Johann Heinrich Karl, Tuchnegotiant, S. v. Karl,<br>gew. Schmiedenwirt, u. der Elise Marg. Sophie<br>Wagner. |
| 2   | 50  |  |
| 3   | 73  | { Philipp August Karl, Kaufmann.   |
| 4   | 78  | { Martha Heller a. Kirchlindach, c 02.   |
| 5   | 02  | { Friedrich Karl.  |
| 6   | 76  | { Arnold Gustav, Handelsmann.  |
| 7   | 75  | { Alice Gabrielle Bär aus Strengelbach, c 900.   |
| 8-9 | 01  | { Alice Rosalie. — 05 Marguerite Erna<br>Justine.  |
| 10  | 82  | { Rosalie.   |

335. **Knuchel** a. Bätterkinden. 1500—1569. Pfistern.

- |     |    |   |
|-----|----|---|
| 1   | 44 | { Maria Kath., verw. Neuhaus, Schw. v. Klötzli c 1<br>etc.; W. v. Rudolf Franz, Schreiner († 82), B. v.<br>W. Liebi 1.  |
| 2   | 74 | } Friedrich, Möbelhändler in Zürich, S. v. Rudolf<br>Friedrich, Handelsmann in Petersburg († 77),<br>u. der Cäcilie Viktoria Marie Dufour a. Frank-<br>reich († 02).                                |
| 3   | 75 |   |
| 4-5 | 02 | { Luise Elise Müller a. Zürich, c 01.<br>02 Martha Cäcilie Luise. — 05 Renée Lucie.   |
| 6   | 78 | { Lucien Charles François, B. v. 2.   |
| 7   | 77 | { Meta Frida, T. von Rudolf Friedr. († 79) aus<br>II. Ehe mit Franziska Emilie Maria, Schw. v.<br>Furer 26-28 (wieder c 92 mit Joh. Miescher,<br>Polier a. Aarwangen); Schw. v. 8, VHSchw. v. 2, 6. |
| 8   | 78 | { Johanna, Schw. v. 7 etc., in Bönigen.   |

336. **Koch** aus Thun. 1821. Zimmerleuten.

- |   |    |   |
|---|----|---|
| 1 | 36 | { Sus. Karoline Hofmann a. Seen, Zürich, W. von<br>Rudolf Karl, Handelsmann († 68), S. von Martin<br>Karl († 49) u. d. Karoline Julie Justina Scheidegg<br>aus Thun († 70). |
|---|----|---|

337. **Kocher** aus Büren.

- Nr. Geb. a. Webern. 1828.
- 1 862 Paul Friedrich, Zwillingbruder v. 2, S. v. Karl Ludwig, Eisenh. († 72), u. der Johanna Vögtli a. Solothurn († 91); VBS. v. 4.
- 2 62 Karl Alfr., Oberförster, Zwillingbruder v. 1 etc.
- 3 81 Elisabeth Johanna Theresia von Chamier-Glisczinski aus Posen, c 05.
- 4 56 Karl Rud., Fürspr., gew. Oberrichter, S. v. Rudolf Emanuel, Klaufhelfer v. Büren († 66), u. d. Sus. Katharina Jaggi a. Reichenbach († 97); B. v. W. Dick b 13; VBS. v. 1 etc.
- 5 56 Sophie Luise Steinhäuslin a. Sumiswald u. Brugg, Schw. v. Fr. Studer a 6, MBT. v. Ischer 1 etc., c 82.
- 6-7 83 Julie Sophie. — 85 Luise Frida.

## b. Mittellöwen. 1877.

- 1 41 Emil Theod., Dr. med., Professor der Chirurgie.
- 2 50 Maria Witschi, T. v. Johann u. Maria Elisabeth Courant a. Bern u. Bolligen, c 69.
- 3 70 Albert Theod., Dr. med., Arzt.
- 4 80 Berta, T. v. Lauterburg b 2, c 04.
- 5 09 Gertrud Agnes Friederike.
- 6-7 72 Joh. Alb., Dr. med., Arzt u. Privatdozent. —  
76 Arthur Otto.

338. **Kohler** aus Lengnau. 1583. Ober-Gerwern.

- 1 68 Johann Gottlieb, S. v. Anna Katharina († 06), T. v. Johannes, Büchenschmied († 66), in Kilchberg, Zürich.

339. **Kohli** aus Guggisberg. 1896.

- 1 76 Eduard Ernst, Restaurateur in Lausanne, S. v. Johannes († 83), u. d. Maria geb. Ruof († 99).
- 2 76 Emma Berta Hirt a. Schloßrued, Aargau, c 99.
- 3 01 Hans Ernst.
- 4 78 Friedrich Johann, Prok. d. Zentralheiz.-Fabrik.
- 5 78 Frida Berta Roth a. Großaffoltern, c 02.
- 6-8 02 Robert Fritz. — 06 Kurt Ernst. — 08 Charlotte Frieda Marianne.
- 9 82 Hans Emil, Kaufmann.

340. **Kolb.** Ldsb. 1861.

- Nr. Geb.                    *a.* Mittellöwen.
- 1    841 Elisabeth Neuenschwander aus Eggiwil, W. v. Emanuel Franz, Schneider († 88).
- 2-3    66 Anna Elisabeth. — 71 Albert.
- 4       75) Emil, Bankbeamter.
- 5       75) Marie Neuenschwander aus Eggiwil, c 03.
- 6-7    04 Walter Albert. — 09 Ernst Franz.
- 8       80 Maria Emma.

*b.* Zimmerleuten.

- 1    46 Elise Trachsel aus Jaberg u. Stoffelsrüti, Kirchdorf, W. II. Ehe v. Friedrich, Zuckerbäcker († 05).
- 2       75) Fritz August, Mechaniker.
- 3       70) Rosa Künzli a. Ryken, Aargau, c 96.
- 4-7    97 Fritz August. — 98 Rosa Marguerite. — 06 Robert Paul. — 08 Werner Otto.
- 8       78) Julius Robert, in Neuenburg.
- 9       81) Anna Elise Zürcher aus Trub, c 07.
- 10     08 Robert Pierre.

341. **König** A aus Augsburg. 1574-1618.*a.* Schmieden.

- 1    73 Hedwig Elisabeth. Lehmann a. Langnau, daselbst, W. v. Rud. Eman., Pfarrer in Röthenbach († 97), S. v. Arn. Rud., Pfarrer in Gurzelen († 68), aus dessen II. Ehe m. Charl. Frieder. Johanna Möglin a. Reutlingen († 86); VHBS. v. 5, 16 etc.
- 2-4    94 Johanna. — 96 Wilhelm Rudolf. — 97 Lina.
- 5    40 Maria Margarita Meier aus Freienstein, Zürich, W. v. Wilhelm Rudolf, Kanzlist des eidg. Justizdepartements († 91), S. v. Wilhelm, Dr. jur. u. Fürspr. († 76), u. d. Cäcilia Rosina v. Sinner († 93); B. v. 11, 13 und 15; VBS. v. 16 etc.; VHBS. v. 1; VSchwS. v. Mayu 2.
- 6       70 (Maria, c 07 mit Gottlieb Felber a. Brugg). — 72 Martha.
- 7       73) Wilhelm, Angestellter in Baden.
- 8       71) Elisabeth Agarter a. Langnau, c 98.
- 9       97 Willy.
- 10     76 Max, Zuckerbäcker in Biel.



Nr. Geb.

- 11 835 { Arnold Ludw., Handelsmann in Oakland, Kalifornien, B. v. 5 etc.
- 12 47 { Lucie Math. Montandon a. Locle, c 83 (III. Ehe).
- 13 38 { Sigm. Gustav, Pfarrer in Walterswil; B. v. 5 etc.
- 14 41 { Albertine, Schw. v. Brugger 1 etc., c 66.
- 15 50 Julia Antonia Esther, Schw. v. 5 etc.
- 16 35 { Samuel Friedrich Albert, Amtsnotar, Burgerrat, S. von Albert, Notar und Inselschaffner († 68), u. d. Maria Ant. Kinkelin († 60); B. v. 23, 39, 50, VB. v. 32; VBS. v. 5; VHBS. v. 1 etc.
- 17 41 { Mathilde Berta Boeckel aus Straßburg, MSchw. v. 32, 36; VBT. v. 24; c 62.
- 18-22 63 Berta Mathilde. — 68 Camilla Berta. — 70 Emma Sophie. — 73 Eugenie Luise. — 75 Maria Camilla.
- 23 41 { Wilh. Heinr. Emil, gew. Fabrikant, B. v. 16 etc.
- 24 43 { Emma Boeckel a. Straßburg, VBT. v. 17 etc., c 65.  
66 (Sarah Emma, c 92 mit Paul Friedr. Montandon, Kaufmann, aus Locle und Travers).
- 25 71 Fanny Marguer. Schneegans aus Straßburg, W. v. Walter Emil Ernst, Ziegelfabrikant, in Steffisburg († 08).
- 26-29 94 Anna Emma. — 96 Fanny Sarah. — 97 Max Emil. — 99 Alfred Henri.
- 30 71 { Paul Rénatus, Dr. med. und Arzt, in Genf.
- 31 78 { Muriel Eva Leaf a. Streatham, England, c 06.  
72 (Marg. Henr., c 97 mit Louis Ernst Schnider, Dr. med., Arzt, aus Neuenstadt).
- 32 67 { Eugen Albert, Handelsmann, S. von Alfred, Handelsmann in Straßburg († 75), und der Maria Camilla Boeckel a. Straßburg, Schw. v. 17 († 75); B. v. 36, BS. v. 16 etc.
- 33 69 Maria Elisabeth Simmen a. Erlach, c 90.
- 34-35 91 Frida Camilla. — 97 Hans Alfred.
- 36 70 Cécile Marie Ménard a. Chalon-sur-Saône, in Havre, W. v. Alfr. Ed., Kaufm. († 01), B. v. 32, BS. v. 16.
- 37-38 97 Lucie Marie. — 99 Max Georges.

## Nr. Geb.

- 39 840 Luise Emilie Irlet a. Twann, W. v. Rudolf Paul, Versich.-Generalagent († 99), B. v. 16 etc.  
 66 (Emilie Elisabeth Antonie, c 94 mit Emil Adolf Hürbin, Bundesbeamter, aus Wegenstetten).  
 67 (Emilie, c 94 m. Fürchtegott Karl Ringier, Dr. med., Arzt, aus Zofingen). — 69 (Emilie Johanna, c 99 m. Herm. Otto Ernst Grimmer, Kaufmann, aus Knonau, Zürich).
- 40 70 (Rudolf Wilhelm Paul, Kaufmann.  
 41 74 (Maurina Emma Maria Wimmer aus Auressio, Tessin, c 97.
- 42-44 99 Paul Willy. — 900 Nelly Maurina. —  
 04 Paul Joseph.
- 45 72 (Franz Alb., Angestellter der Telephon-Verwaltung, in Thun.  
 46 72 (Augusta Johanna Albertine Grimmer aus Knonau, Zürich, c 900.  
 47 01 Franz Karl.
- 48 80 (Hans, Fürspr., Dr. jur., Beamter der Rentenanstalt, in Zürich.  
 49 80 (Martha Rosa, T. v. Demme 6, c 07.
- 50 45 (Robert, Kassier u. Sekr. d. Insel-Sp., B. v. 16 etc.  
 51 49 (Helene Menzi aus Mühlehorn, Glarus, c 72.  
 52 81 Martha.
- 53 42 Anna Christener a. Walkringen, Pensionshalterin, W. v. Johann Rud., Architekt († 83), S. v. Rudolf, Notar († 54), u. d. Rosina Julie Lindt († 64); B. v. 54.
- 54 36 Luise Julie, Schw. v. 53 etc.
- 55 63 Klara Julia Johanna, Schw. v. Beer 1, W. v. Gustav Gottlieb Rudolf, Bankangestellter († 09), S. v. Emanuel Rudolf, Apotheker († 93), u. der Emilie Maria Elisa, VSchw. v. Bay b 1 etc.; MB. von Isenschmid 3 etc.
- 56-58 85 Paul Rudolf. — 88 Hugo Alfred. — 89 Emilie Helene Klara.
- 59 71 Friederike Elise Maria, in Deutschland, T. von Eduard Franz Armand, Zuckerbäcker († 82), u. der Anna Maria Sterchi aus Lützelflüh († 81); BT. v. 60. — 75 (Rosa Julie Luise, c 07 mit Rob. Willh. Schulz, Kaufmann, aus Preußen).

Nr. Geb.

- 60 850 Emilie Steinmann geb. Zürcher aus Gysenstein,  
Münsingen, Feinwäscherin, in Spiez, W. v. Arm.  
Theodor Oskar († 97), S. v. Sam. Eduard († 62)  
u. d. Maria Geiz, jetzt W. Ferrand; VB. v. 59 etc.
- 61 60 { Joh. Arnold, Schreiner in Kalifornien, S. v. Joh.  
Abraham Erhard, Zeughausarbeiter († 94), u. d.  
Anna Heß a. Dürrenroth († 88); B. v. 67.
- 62 61 { Elsbeth Leuzinger aus St. Gallen, c 85.
- 63-66 86 Friedrich Erhard. — 88 Johanna Verena. —  
90 Maria Elsbeth. — 92 Johann Arnold.
- 67 70 Anna, Schneiderin, Schw. v. 61.
- 68 67 Ludw. Friedrich Eugen, Handelsm. in Wiesbaden,  
S. v. Gustav, Musikdirektor in St. Gallen († 75),  
u. d. Nina Soph. Berta Hefti a. St. Gallen, wieder  
c 85 mit E. P. G. Kießling, Kaufm. a. Dresden.
- 69 36 { Friedrich Wilhelm, Spitalverwalter, S. v. Sam.  
Wilhelm, Flachmaler († 65), u. der Magd. Joh.  
Sophie, VSchw. v. Lauterburg b 51 († 79); B. v.  
Fr. Durheim 1; MBS. v. W. Merz A 5
- 70 40 { Marg. Henriette Charlotte, Schw. v. Steck A b 1  
(II. Ehe), c 69.  
Aus I. Ehe mit Sophie Emma, VSchw. v. Wanner  
A 2 († 68):
- 71 65 { Julius Wilh., Pfarrer in Muri.
- 72 83 { Bertha Hoßmann aus Englisberg; c 09.  
66 (Amalie Emma, c 91 m. Emil Steiger, Apoth.  
aus Basel).  
Aus II. Ehe:  
72 (Luise Charlotte, Fr. Staub B 2). — 76 (Sophie  
Ida, c 98 mit Rudolf Gustav Hürlimann,  
Advokat, aus Zürich).

*b. Metzgern.*

- 1-2 39 Emma Luise Marie, T.v. Jak. Albr., Notar († 45),  
u. d. Maria Kath., VSchw. v. Manuel 29 etc. († 49);  
VBT. v. 3 etc. — 41 Sophie Math. Karolina.

Nr. Geb.

- 3 843 Bernh. Rud. Eduard, Beamter d. S. B. B., S. v. Alex. Eduard, Baumeister († 81), a. I. Ehe mit Elis. Sophie Charlotte Kohler a. Nidau († 49); B. v. 7, 8; MB. v. Lütsehg 2, VBS. v. 1; 9, MBS. v. Manuel 29–31.
- 4 53 Filomena Maria Giuseppa Martina Rigassi aus Selma, Graubünden, c 85.
- 5–6 87 Fanny Eleonore Marietta. — 90 Olga Franziska Elsa.
- 7–8 45 Berta Luise Anna, Diakonissin. — 46 Amalia Maria.
- 9 51 Luise Henriette Jenny, T. II. Ehe von Karl Ludwig Rudolf, Weinhändler († 89), und der Elisabetha Johanna, HSch. v. Simon a 2 († 94); MHSchw. v. Fr. Lütsehg 3, MSchwT. v. Stierlin 10 etc.
- 10 75 Friedr. Emil Karl, Dr. med. u. Arzt in Freiburg, S. von Gottlieb Emil, Dr. med., Arzt († 05), u. der Anna Maria Julie, Schw. v. Gerster A 15 etc. († 76); BS. v. 14.
- 11 79 Elise Marie Antoinette Bähler aus Längenbühl, c 01, gesch. 08.
- 12–13 02 Max Emil Rudolf. — 04 Helene Alice.
- 14 45 August Friedrich, Beamter b. d. Oberzolldirektion, VB. v. 10.
- 15 56 Maria Cornelia Stehelin a. Basel, c 88 (II. Ehe).
- 16 77 Aus gesch. I. Ehe mit Leopoldine Maria Kreitschek a. Wien, wieder c 82 mit Stojan Ugrinic aus Alt-Gradiska, Slavonien: Elmiere Leopold. Karoline Josephine.
- 17 89 Aus II. Ehe: Emil Fritz Julius.
- 18 60 Theodor Friedr., Oberingenieur d. S. B. B. in Basel, S. v. Karl Gustav, Dr. jur. u. phil., Fürsprecher u. Professor an d. Hochschule († 92), u. d. Sophia Julia, Schw. v. Küpfer A c 57 etc. († 04); B. v. Fr. Dumont 2; BS. v. 34, W. Kutter 1; MBS. v. Niehans 14.
- 19 63 Lina Römer aus Biel, c 89.
- 20–22 90 Friedrich Paul, stud. iur. — 92 Gustav Wilhelm. — 02 Ida Elsa.

## Nr. Geb.

- 23 870 Emilie Jorgowic aus Kragujevatz, Serbien, W.  
v. Karl Ernst, Kassier der serb. Staatsbahn in  
Belgrad († 92).
- 24–25 89 Karl Georg. — 91 Milosch Paul.
- 26 63| Gustav, Dr. jur. u. Fürspr., Nat.-Rat u. Burgerrat.
- 27 66| Emma, T. v. Jäggi 22, c 92.
- 28–29 93 Emma. — 98 Dora.
- 30 64| Arnold Max, Apotheker in Davos.
- 31 72| Katharina Jakobina Ott aus Nürnberg, c 03.
- 32 05 Käthen Babette Julia Ida.
- 33 67 Julie Elisabeth.
- 34 . . Elisabeth Lіндеgger a. Oberentfelden, Aarg., W. v.  
Felix Alexander Ernst, Zimmermeister in Nord-  
amerika, VB. v. 18 etc. († . .).

*c. Zimmerleuten.*

- 1 36 Magdalena Julie Elisabeth, Erzieherin, T. von  
Emanuel Ludwig, Bäckermeister († 66), u. der  
Elise Bogdan († 65), VBT. v. 2.
- 2 46 Anna Maria, T. v. Niklaus Emanuel, Metzger  
(† 47); VBT. v. 1.

342. **König** B aus Münchenbuchsee. 1840. Kaufleuten.

- 1 47 Marie Mathys aus Lotzwil, Pensionshalterin, W.  
II. Ehe v. Jakob Rudolf Niklaus, eidg. Waffen-  
kontrolleur († 84), S. v. Albr. Jak., Uhrenmacher  
(† 54); B. v. W. Lichtensteiger 1, MB. v. Dick a S.
- 2 79 James, Handelsm. in Utzwil, St. Gallen.

343. **Körber** aus Stuttgart. 1878. Webern.

- 1 56 Martha, Schw. v. Lutz b 27, W. II. Ehe v. Emil  
Christian Gottlieb, Pfarrer in Trossingen bei  
Rottweil, Württemberg († 06).  
Aus I. Ehe m. Elisabeth Zeller a. Stuttgart († 03):
- 2–5 70 Maria. — 72 Nath. Johannes. — 73 Emil. —  
76 Theodor.
- 6 78| Albert Ludw. Heinr., deutscher Pfr. in Lyon.
- 7 82| Charl. Margar. Eleonore Walter a. Basel, c 04.
- 8–10 05 Walter August Albert. — 06 Elisabeth Ella. —  
08 Wolfgang Emil Rudolf.  
80 (Johanna, Fr. v. Greyerz 37).

344. **Krähenbühl** a. Otterbach, K. Kurzenberg. 1808.

Nr. Geb.

Affen.

- 1 829 Emilie Mühada a. Frankreich, W. v. Joh. Jak. Albrecht, Handelsmann, in San Francisco, Kalifornien († 98), S. von Johann Emanuel, Amtschreiber, MB. v. Wildbolz *b* 24 etc.
- 2-4 52 Alice. — 53 Heinr. Eugen Ernst, Uhrmacher in Amerika. — 62 Baptistine Etiennette.

345. **Kramer** aus Württemberg. 1898.

- 1 57 Matthäus, Handelsmann.
- 2 75 Maria Steiner aus Signau, c 96.
- 3 98 Maria Margarita.

346. **Kräuchi** A. Ldsß. 1861. Obergerwern.

- 1 51 (Gottl. Eduard Friedrich Emil, Posamentier, S. v. Johannes, Spengler († 54), u. d. Anna Barbara Brunner aus Utendorf († 79).
- 2 51 Anna Maria Jost aus Eggiwil, c 78.
- 3 82 Gottlieb Christian, Posamentier.
- 4 85 Marie Luise Weiß aus Zürich, c 07.
- 5 07 Gretchen Luise.

347. **Kräuchi** B aus Münchenbuchsee. 1869.

Zimmerleuten.

- 1 47 Maria Magd. Rüz a. Wierenzwil, W. v. Friedrich, gew. Metzger († 81), S. v. Jakob, Metzger († 85), u. d. Elisabeth. Stämpfli a. Schwanden († 80).
- 2 71 Ernst Albert, Metzgermeister.
- 3 77 Elise Rosina Schüpbach a. Schloßwil, c 97.
- 4-7 98 Johanna Elsa. — 01 Ernst Otto. — 04 Martha Hedwig. — 09 Marie Susy.
- 72 (Rosa Johanna, c 93 mit Franz Rudolf Rüz, Pfarrer in Trachselwald, aus Wierenzwil).
- 8 74 Maria Hedwig.
- 9 78 Martha Jost verw. Stocker aus Basel, W. v. Otto Paul Theodor, Kaufmann († 09).
- 10-11 06 Friedrich Paul. — 07 Margot Hedwig.

348. **Krebs** A a. Nofen, K. Kirchdorf. 1870. Metzgern.  
Nr. Geb.

- 872 (Marie Emilie, c 06 mit Jakob Ernst Boßhard,  
Kaufmann aus Zürich u. Bäretswil, Schw. v. 1).  
1 73 { Otto Friedrich, Kaufmann, S. von Otto Espoir  
Arcadius, Handelsmann († 92), und der Luise  
Karoline, B. v. Haag 10 etc.; BS. v. 3.  
2 85 Eugenie Rosa Marie Maurel a. Narbonne, c 03.  
3 38 { Friedrich Eugen Oskar, Privatier in Payerne  
(Waadt), VB. v. 1.  
4 45 { Luise Emma Givel aus Peterlingen, c 74.  
5 75 { Eugen Louis, Prokurist i. Firma Dubied & Cie.,  
Couvét, Neuenburg.  
6 85 { Marguerite Henriette Robert-Tissot a. Chaux-  
de-Fonds und Loele, c 09.

349. **Krebs** B aus Wattenwil. 1879. Zimmerleuten.

- 1 43 Wilh. Arnold, gew. Amtsnotar, W. von Cäcilia  
Mahler aus Zürich († 02).  
2-3 75 Cäcilia Hedwig. — 79 Frida Gertrud.

350. **Krebs** C aus Oppligen. 1906.

- 1 59 { Johannes, Polizist.  
2 63 { Rosalie Mani aus Diemtigen, Ankenhändlerin, c 90.  
3-6 90 Hans. — 92 Walter. — 95 Werner. — 98  
Albert.

351. **Krenger** aus Rüti, K.-G. Thurnen. 1896.

- 1 42 { Johannes, Bäckermeister.  
2 53 { Elisabeth Rufenacht, verw. Broglie a. Leubringen,  
c 83 (II. Ehe).  
Aus I. Ehe mit Maria Fivian († 82):  
3 67 { Johann Gottfried, Bäckermeister.  
4 69 { Elisabeth Burgermeister a. Hügelshofen und  
Märstetten, c 03.  
Aus II. Ehe:  
5-6 84 Frida. — 85 (Luise Margar., c 04 mit Alfred  
Spreng, Sekundarlehrer, aus Graben). — 91  
Klara Ida.

352. **Kriemler** aus Speicher, Appenzell A.-Rh. 1890.  
Nr. Geb. Mohren.

- 1 848 Ulrich, Lehrer.  
2 53 Alma Elise Rosina, Schw. v. Jenzer *b* 1, c 77.  
3 78 Traugott Ulrich, Landwirt.  
4 64 Marie Elisabeth Schmid verw. Hohenberg  
aus Memel, c 08 (II. Ehe).  
Aus I. 07 gesch. Ehe mit Marie Fellmann aus  
Känerkinden (wieder c 09 mit Alfred Moser,  
Elektriker aus Arni):  
5 02 Alma Maria Emma.  
6 84 Alma Klara Elisab. — 90 (Elsa Margareta Erika,  
c 09 mit Ernst Schär, Jurist aus Gondiswil).

353. **Krompholz** aus Schloß-Vippach, Sachsen-Weimar.  
1878. Schmieden.

- 1 59 Johanna Anna Elisa, T. v. Joh. Georg Heinrich,  
Musikalienhändler († 02) u. d. Anna Emerentia  
Sieber aus Fluntern, Zürich († 83), MSchw. v.  
Wurstemberger *a* 18–20.  
2 66 Emil Friedrich, Musikalienhändler.  
3 79 Louise Kübler aus Langdorf, Thurgau, c 02.  
4–5 03 Friedrich Wilhelm. — 07 Eduard.  
6 69 Wilh. Gg. Heinrich, Musikalienhändler.

354. **Kronecker** aus Berlin, Preußen. 1895.

- 1 39 Karl Hugo, Dr. med., Professor d. Physiologie.  
2 55 Elise Gertr. Marie Bredschneider a. Preußen, c 81.  
3–4 82 Johanna Mathilde Charlotte. — 84 Leopold  
Wilhelm Karl.

355. **Kuentz** aus Ersigen, Kgde. Kirchberg.  
E. E. 1643. B. 1790. Pfistern.

- 1–3 57 Marie Luise, in Amerika, T. v. Friedr. Emanuel,  
Bäcker u. Konditor († 67), u. d. Ros. Elis. Brand  
aus Lauperswil († 84); Schw. v. 2–3, VBT. v. 4, 5.  
61 Marie Berta, Bonne in New-York. — 65 Anna  
Ida, Bonne in New-York (soll verheiratet sein).  
4 56 Marie Rosalie, T. v. Karl Wilhelm, Revisor der  
Kantonsbuchhalterei († 94), u. der Anna Freydidg  
aus Oberwil († 07); VBT. v. 1. etc.



Nr. Geb.

- 5 845 { Friedr. Gottl. Theodor, gew. Revisor des städt.  
Vormundschaftsbureaus, S. v. Alex. Joh. Gottlieb,  
gew. Kupferschmied († 82), aus dessen I. Ehe mit  
Henr. Kath. Marg. Maria Loder († 51); VBS. v. 1 etc.
- 6 44 { Luise Maria v. Allmen a. Lauterbrunnen, c 69.
- 7 70 Gottlieb Moritz Theodor, kant. Sekretär für  
die Landwirtschaft.
- 8 72 { Emil Eduard Walter, Postbeamter.
- 9 74 { Anna Hofer a. Burg-Haarenwilen, Kt. Thur-  
gau, c 98.
- 10–12 93 Helene Dolores. — 99 Esther Lucie. —  
06 Walter Theodor.
- 13 75 { Friedrich Heinrich Werner, Baumeister.
- 14 77 { Marie Wüthrich a. Trub, c 99.
- 15 900 Theodor Leopold Werner.

356. **Küenzi** A aus Erlach. 1872. Metzgern.

- 1 59 { Gottfried, Hafnermeister, S. von Joh. Gottlieb,  
Posamenter († 900), u. d. Rosina Rychner aus  
Signau († 67); B. v. 3, 8.
- 2 61 { Theresé Geneviève Antoinette Bärswyl a. Frei-  
burg, c 87.
- 3 61 { Gottlieb, Posamenter, B. v. 1 etc.
- 4 62 { Ida Küenzi a. Erlach, c 85.
- 5–7 86 Hans. — 89 Ida. — 95 Fritz.
- 8 63 Emma, Schw. v. v. Erlach a 1 etc., W. II. Ehe v.  
Ernst, Pfarrer in Münsingen († 07); B. v. 1 etc.  
Aus I. Ehe mit Rosa Julia Elisab., T. v. Benteli  
c 4 († 94):
- 9 10 93 Ernst. — 94 Elisabeth.

357. **Küenzi** B aus Bolligen. 1880. Zimmerleuten.

- 1 31 Maria Imhof aus Iffwil b. Jegenstorf, Witwe v.  
Samuel, Zeugschmied († 95); GM. v. Rindlis-  
bacher 3 etc.
- 2 57 Ernst Adolf, Eisenhändler, Burgerrat, Feuer-  
wehrkommandant, W. v. Elise Hertig aus  
Rüderswil († 07).
- 3–5 87 Alice. — 89 Berta. — 92 Otto Ernst.

Nr.	Geb.
6	859 (Eduard, Werkzeugfabrikant.
7	59) Lina Cäcilia Bucher aus Wohlen, c 83.
8-12	84 Lina Maria. — 88 Anna Helene. — 89 Ed. Werner. — 93 Max Walter. — 94 Emma Klara.
13	61 Martha Magdalena König aus Schüpfen, W. v. August, Zeugschmied († 96).

358. **Kuert** aus Langenthal. 1864. Pfistern.

- 1 61 Ida Anna, T. von Johann Rudolf, Fürsprecher und Amtsnotar, Kantonalbankpräsident († 92), u. der Anna Karoline Leibundgut aus Schoren († 87), MSchw. v. Fr. Keller B 1.

359. **Kuhn** aus Zofingen. 1463—1622. Schmieden.

- 1 41 Magdal. Elise Auguste Gelhaar a. Höchstetten, W. II. Ehe von Emanuel Friedrich, Pfarrer zu Affoltern i. E. († 97), S. v. Joh. Rudolf, Pfarrer in Rüti b. B. († 27), u. der Elise Schmalz aus Nidau († 52).  
Aus I. Ehe mit Sophie, MSchw. v. Schärer A 14 etc. († 60):
- 2 50 Elisabeth Rosina, Lehrerin in Finnland.
- 3 54 Margareta Gauthier, abgesch. Knuchel aus Rougemont, W. v. Rud. Paul, Landwirt in Columbus, Ohio, N.-A. († 99).
- 4 59 Anna Rosina Kaufmann aus Reiden, W. v. Peter Adolf, Tapez. in Columbus, Ohio († 07).
- 5-7 81 Albert Paul. — 84 Ida. — . . Rosa.  
Aus II. Ehe:
- 8 64 Johanna Eva.
- 9 65 { Karl August, Pastor in Stony Hill, Missouri,  
Nordamerika.
- 10 72 { Lydia Knickmeyer aus St. Louis, c 94.
- 11-12 96 Theodor Friedrich. — 97 Wilh. Christoph.
- 13 67 Moritz Robert, Handelsgehülfe.

Nr. Geb.

- 14 842 (Gottlieb, Werkführer in Bettlach, S. v. Gottlieb,  
Pfarrer in Mett († 70), u. d. Ros. Karol. Henriette  
Müller a. Nidau, MSchw. von Appenzeller A 1  
etc. († 76); B. v. 23, Fr. Baumgartner 5.
- 15 47 Katharina Sophie Hügli aus Maikirch, c 71.
- 16–17 74 Johanna, in Bettlach. — 77 Fritz, Küchen-  
chef in Vivis.
- 18 84 f Jakob, Mechaniker in Breitenbach.
- 19 79 (Emilie Allemann a. Breitenbach, Soloth., c 06.
- 20–22 07. Elisa Esther. — 08 Friedrich Werner. —  
09 Johann Heinrich.
- 23 45 f Ernst, Buchhändler in Biel, B. v. 14 etc.
- 24 53 (Maria Luise Schürch aus Büren z. H., c 73.
- 25 74 Ernst, Buchhändler in Biel.
- 26 75 f Franz, Kunsthändler in Biel.
- 27 73 (Maria Elisab. Geißbühler a. Rüderswil, c 02.
- 28–30 03 Franz Heinrich. — 05 Karl Otto. —  
08 Dora Elisabeth.
- 31–32 80 Karl, Koch in New-York. — 82 Max, Archi-  
tekt in Spiez.

360. **Künsch** a. Niedergrawwil, Seeberg. 1878. Mohren.

- 1 36 Anna Barb. geb. Anderegg, verw. Leuenberger,  
W. II. Ehe v. Jakob, Müller († 87), Kostg. im  
Burgerspital.

361. **Küpfer** A aus dem Emmental. 1467—1552.

a. Pfistern.

- 1 39 Mar. Anna Marg. Gerber a. Röthenbach, abgesch.  
W. v. Franz, Bahnmeister († 90), S. v. Abraham  
Emanuel, Schwellenmeister († 88), a. I. Ehe mit  
Maria Veronika Elisab. Gyger a. Niedergösgen,  
Solothurn († 65).  
Aus II. Ehe mit Magd. Gafner a. Beatenberg,  
(† 92):
- 2 52 f Ludwig Emanuel, gew. Comestibleshändler.
- 3 48 (Maria Magd. Scherrer a. Übersaxen, Tirol, c 77.
- 4–7 78 Lina. — 80 Magd. Mathilde. — 81 Ludwig  
Arnold. — 85 Olga.

Nr. Geb. *b. Schuhmachern.*

- 1 847 Auguste Natalie Walser a. Herisau, W. v. Friedr. Adolf, Telegraphenbeamter in St. Gallen († 06); S. v. Samuel Friedrich, Pfarrer zu Huttwil († 43), u. d. Elisabeth Scheidegger aus Huttwil († 71); B. v. W. v. Fischer A 39.
- 2-3 76 Karl Adolf. — 84 Juliana Hanna.
- 4 61 Octavie Luise Berta, Schneiderin, T. von Karl Ludwig Adolf, gew. Angestellter der Kantonsbuchhalterei († 01), u. d. Elisabeth Hügli, bern. Landsassin († 81).

*c. Webern.*

- 1 30 Verena Leuenberger a. Rüderswil, W. v. Franz Rudolf, gew. Substitut a. d. Stadtkanzlei († 90), S. v. Joh. Rudolf, Pulververw. († 46), u. d. Anna Rohr aus Bern († 55); VB. v. 7-9 etc.
- 2 57 { Rudolf Albrecht, Handelsmann in Cleveland, Ohio, N.-A.
- 3 63 { Marie Friederika Märkle aus Stuttgart, c 83.
- 4 60 Eduard Wilhelm in North Dover, Ohio, N.-A.
- 5 65 { Gottl. Adolf, Meeh. in Cleveland, Ohio, N.-A.
- 6 65 { Maria Magdalena Klumpp, aus Altensteig, Württemberg, c 88.
- 7 53 Rosina Susanna Künzli a. Strengelbach, Aargau, W. v. Arthur Ed., gew. Hutmacher († 91), S. v. Karl Rud. Franz, Hutmacher († 75) u. d. Sus. Marg. Sophie Lüthi a. Signau († 900); BS. v. 1 etc.
- 8 55 Anna, T. v. Sam. Eduard, Dr. med. u. Arzt, B. v. 1 etc. († 09), u. der Karol. Miescher a. Burgdorf u. Walkringen († 900).
- 9 61 Wilhelm Ernst, in Riesbach bei Zürich, S. v. Gabriel Friedr., Dr. med., Arzt († 84) aus I. Ehe mit Luise Maria, Schw. von Fueter 24 etc. († 75); B. v. 10, 14; HB. v. 19, 23; BS. v. 1 etc.
- 10 63 { Herm. Friedrich, Dr. med., Arzt in Interlaken.
- 11 66 { Julie Paul. Math., T. v. Gaudard 25, c 88, gesch. 08.
- 12-13 89 Fritz. — 99 Moritz Arthur Max.
- 14 64 { Joh. Gustav Eduard, Hutmacher, B. v. 9.
- 15 65 { Ida Berta Rösch a. Ersigen, c 88.
- 16-18 89 Ida. — 91 Gérard. — 95 Fanny.

Nr. Geb.

- 19 876 (Walter, Photograph, S. v. Gabriel Friedr., Dr. med., Arzt (s. 9) aus II. Ehe mit Luise Maria Magd. Kernen aus Bern († 81); B. v. 23; HB. v. 9 etc.
- 20 84 (Emma Elisabeth Wyder aus Riggisberg, c 06.
- 21-22 07 Walter. — 09 Hans.
- 23-24 78 Karl Arthur, Bankangest. — 80 Emma Luise.
- 25 46 (Franz Gottlieb, Handelsmann, S. v. Georg Wilh., Tuchhändler († 61), aus dessen II. Ehe mit Anna Karolina König aus Biel († 53); B. von 32, 35, 40, HB. v. 47 etc., MBS. v. Christen A 1 etc., Furer 1 etc.
- 26 52 (Julia Emilie, Schw. v. Haag 10 etc., c 77.
- 27-31 80 Frida Mathilde. — 83 Max. — 85 Anna Dorothea. — 87 Alice. — 88 Paul.
- 32 47 (Karl Robert, Handelsmann in Paris, B. v. 25 etc.
- 33 54 (Karol. Luise Berta Moll a. Biel, c 82.
- 34 83 Jeanne Marie.
- 35 48 August Franz, Ing., in St. Jago, Chile, B. v. 25 etc., W. v. Karol. Belser aus Valdivia, Chile († 06).
- 36-39 83 Albert Franz. — 84 Wilhelm Arnold. — 86 (Anna Flora, c 08 mit Salomon Gruebler, Handelsmann aus Veltheim). — 90 Belser Franz Richard. — 97 August Franz.
- 40 50 (Rudolf Emil, Industrieller in Palazzolo, Italien, B. v. 25 etc.
- 41 54 (Emma, Schw. v. Kurz b 1, c 82.
- 42-46 83 (Emma Martha, c 87 mit Giuseppe Colombo Swanetti, Industrieller a. Ovada, Italien). — 84 Ernst Hugo. — 88 Emil Cäsar. — 90 Maria Bianca. — 93 Olga Ida. — 99 Berta Hedwig.
- 47-48 57 Luise Anna, Erzieherin, T. v. Georg Wilhelm (s. 25) aus III. Ehe mit Anna Kath. Goldschmid a. Winterthur († 87); Schw. v. 49, Fr. Haag 2; HSchw. v. 25 etc. — 59 Julie Luise.
- 49 60 (Hermann Wilhelm, Handelsmann in San Jago, Chile, B. v. 47 etc.
- 50 63 (Emma Klickmann a. Valparaiso, Chile, c 88.
- 51-56 91 Emilie Luise. — 93 Erna Maria. — 94 Viktor Hermann. — 96 Alfred Franz. — 98 Margaritha Anna. — 01 Anna Magdalena.

## Nr. Geb.

- 57 836 Henriette Julie Sophie, T. v. Ludwig Albrecht, Kantonsbaumeister († 79), u. der Henr. Cäcilia Julia, Schw. v. Gruner c 1 († 66); Schw. v. 58, MSchw. v. König A b 18; MBT. v. Wenger A 1 etc.; VBT. v. 64.
- 58 41 { Ludwig Emil, Übersetzer, in Washington, B. v. 57 etc.
- 59 50 { Mary Harris a. Richmond, Virginia, c 77.
- 60-63 78 Julie Adele. — 79 Marie Gruner. — 83 Susan West. — 85 Ludwig Eduard.
- 64 48 Elise Charlotte Düll a. Brugg, W. v. Franz Sam. Friedrich, Ingenieur der S. B. B. in Luzern († 09), S. von Friedrich, Pfarrer in Gampelen († 73), u. d. Mar. Sophie Hahn, MSchw. v. Studer a 1 († 87); VBS. v. 57 etc.
- 65 68 Friedr., Bankbeamter in Basel.
- 66 69 { Theodor, Rechtsanwalt in Zürich.
- 67 76 { Amanda Modesta Sternath, abgesch. Goßweiler aus Seebach, c 06, gesch. 08.
- 68-69 74 { Marie Sophie Emilie, c 99 mit Friedrich Adolf Stambach, Ingenieur a. Aarau u. Winterthur). — 76 Hans. — 78 Elisabeth.
- 70-71 11 Charlotte Maria, in Nîmes, T. v. Ludw. Gerhard († 20), Schw. v. 71, 72, 74. — 12 Alette Cornelia Wilhelmina, in Holland.
- 72 15 { Ludwig Prosper, in Ostindien, B. v. 70 etc.
- 73 . . { Charlotte Coblin, c 45.  
(Soll 5 Söhne und 3 Töchter haben.)
- 74 16 { Const. Cornel., zu Putten, Holland, B. v. 70 etc.
- 75 . . { Anna Huygens.  
(Soll 1 Sohn und 4 Töchter haben.)
- 76 47 { Gottlieb Adolf, gew. Steinschleifer.
- 77 51 { Anna Magd. Wütrich a. Eggiwil, c 79.
- 78 80 { Gottl. Adolf, Kassier.
- 79 78 { Luise Andres aus Berken, c 06.
- 80-81 07 Walter Adolf. — 09 Hermann Paul.
- 82-84 81 Karl Albert, Schreiner. — 83 Ernst Walter, Buchbinder. — 89 Emma Frida.

362. **Küpfer** B a. Ried, Worb. 1880. Schuhmachern.  
Nr. Geb.

- 1 837 Maria Julia, Schw. v. Stengel 1, W. von Karl Joseph, Amtsnotar († 01).
- 2 58 (Karl Rudolf Peter, Amtsnotar.
- 3 62 (Julie Rosalie, T. v. Güder A 1, c 83.
- 4 93 Gertrud Marguerite.
- 5 60 (Moritz Rudolf, Kaufmann.
- 6 65 (Elise Hertig a. Rüderswil, c 90.
- 7-8 93 Hans Moritz. — 97 Alice Johanna.
- 9 65 Johanna Emma.
- 66 (Marie Klara Sigri a. Erlach, W. v. Rudolf Robert, Dr. med. u. Arzt († 99), wieder c 04 mit Dr. med. Emil Alexander Strelin, Arzt, aus Unterhallau).
- 10 98 Emma Klara Johanna.

363. **Kupferschmid** a. Burgdorf. 1811. Schmieden.

- 1-2 27 Rosa Luise, Kostg. im B.-Sp., T. v. Daniel Rud. († 36), und der Julie Karoline Steinhäuslin aus Brugg († 79), Schw. v. 7, VSchw. v. 3, 5. — 29 Sophie Adele.
- 3 65 (Wilhelm, Buchhalter, in Buenos Aires, S. von Gottlieb Rudolf, Handelsm. in Burgdorf († 91), u. d. Sybille Hefti a. Luchsingen († 89), B. v. 5 etc., BS. v. 1, 2, 7.
- 4 83 (Johanna Sophie Charlotte Meyers a. Argentinien, c 05.
- 5 69 (Karl Oskar, Landwirt in Los Ferroyos, Buenos Aires, B. v. 3 etc.
- 6 65 (Maria Habegger a. Lützelflüh, c 92.
- 7 35 (Johann Wilhelm, gew. Pfarrer, II. Sekretär d. freiwill. Armenpflege in Zürich, B. v. 1 etc.
- 8 40 (Luise Melanie Rosselet, MSchw. v. Gerwer a 1 etc., Henzi c 15, c 71.
- 73 (Wilhelmine Lea, c 97 mit Arnold Kölliker, Kaufmann, aus Zürich).

- Nr. Geb.
- 9 847 (David Arnold, Handelsmann, in Burgdorf, S. v. Karl Rudolf († 90), aus II. Ehe mit Anna Maria Kathar. Steinegger a. Zofingen († 98); B. v. 20 etc.
- 10 58 (Luise Frieder. Meyer a. Gildehaus, Hannov., c 80.
- 11–12 80 Johannes Arnold, in Interlaken. — 82 Lina Elisabeth.
- 13 83 (Alfred Eduard, Coiffeur in Erlenbach.
- 14 80 (Marie Wyß aus Leuzigen, c 09.
- 15–19 85 Hermann Friedrich. — 86 Otto Arnold. — 87 Daniel Walter Otto. — 88 Klara Luise Friederike. — 90 Werner Benjamin.
- 20–21 53 Constant Gottlieb Otto, Apotheker, B. v. 9 etc. — 62 Karl Theodor, Landwirt in Burgdorf.
- 22 48 Pauline Elisa, T. von Franz Ludwig, Handelsmann in Burgdorf († 62), und der Pauline Elis. Rosa, VBT. v. Baumgartner 1 etc. († 81).
- 23 44 Laura, VSchw. von Pflüger 2, aus Neuenstadt, W. v. Samuel Jakob Alfred, Oberförster († 04), S. v. Johann Daniel († 54) aus dessen II. Ehe mit Elis. Heiniger aus Eriswil († 71).
- 24 67 (Alfr. Joh. Leopold, Kaufmann.
- 25 79 (Emilie Johanna Schnell aus Burgdorf, c 06.
- 26 07 Dora Luise.
- 27 70 (Laura, Fr. Schneider D 3). — 72 (Johanna, c 98 mit Max Hauri, Notar a. Seengen, Aargau). — 88 Ernst Paul.

364. **Kürsteiner** aus St. Gallen. 1907. Metzger.

- 1 64 (Theodor Walter, Arzt.
- 2 65 (Luise Berta Lucia, BT. v. Matti 1, c 92.
- 3–5 93 Werner Eduard. — 95 Eugen Hermann Albert. — 98 Marta Margarita Berta.

365. **Kurz** a. Langnau, ursp. a. Reutlingen in Württemberg.  
a. Mohren. 1864.

- 1–2 81 Lina, T. von Wilhelm, Inspektor der Kantonalbank Bern († 92), VBS. u. MSchwS. von *b* 1–3, u. der Barbara Selina Meier aus Trogen († 98); Schw. v. 2 etc. — 86 Albert, B. v. 1 etc., in Zürich.



Nr. Geb. *b.* Mittellöwen. 1869.

- 1-3 857 Ernst Gustav, Handelsmann, in S. Salvador, S. v. Gustav, gew. Verwalter d. Bodenkreditanstalt († 79), und der Julia Kathar. Hurter († 69); B. v. Fr. Küpfer A c 41; MBS. v. Fueter 7 etc. — 60 Gustav, Geometer b. d. S. B. B. in Zürich, B. v. 1. — 63 August Otto.

*c.* Aufgenommen 1895. o. G.

- 1 54 Fanny, T. v. Ludwig, Reg.-Rat, u. der Karoline Hurter, Angestellte, VBT. u. MSchwT. v. *b* 1 etc.

366. **Kutter** aus Mett. 1906.

- 1 33 Albertine Marie, VSchw. von König A *b* 18 etc., W. v. Wilhelm Rudolf, Sekr. d. kant. Baudirektion († 88).  
2 69 Marie Louise, Lehrerin in Zürich.

367. **Langhans** a. Basel. 1596-1661. Ober-Gerwern.

- 1 61 Georg, Landwirt in Amerika, S. v. Georg Friedr. Wilhelm, Prediger am Inseospital († 98), VBS. v. 5, und der Karoline Rosamunde, Schw. von Fetscherin *a* 1 († 08); B. v. 2, 4.  
2 64 Ernst Friedrich, Apotheker in Laufen.  
3 76 Martha Fritschi aus Unterteufen-Freienstein, Zürich, c 01.  
4 79 Franz Theodor, am Congo.  
5 40 Julie Sophie Charlotte, Lehrerin, T. v. Ludwig Rudolf, Revisor der Kantonsbuchhaltere († 45), und der Julia Kathar. Winter († 61).  
6 42 Friedrich Wilhelm, Gymnasiallehrer, B. v. 5 etc.  
7 58 Karol. Emma Elisabeth Winnizki geb. Sulser a. Rothrist, Aargau, gew. Sekundarlehrerin, c 93.  
8-9 95 Elisabeth. — 96 Julie Emma Hedwig.  
10 49 Berta, T. v. Albrecht, gew. Architekt, und der Kath. Anna Amalie Ulrich († 51).  
11 87 Marie Elise Mathilde, T. v. Ad. Gust. Alexander, Angestellter († 88), u. der Maria Schär a. Dürrenröth (wieder c 91 mit Johann Heinrich Egli aus Goßau, Zürich, Buchhändler), BT. v. 12 etc.

## Nr. Geb.

- 12 860 Eduard Ludwig, Gärtner, S. von Karl Ludwig Alexander, Handelsmann in Nidau († 79), u. der Math. Julie, VSchw. v. Fischer A 46 († 93); VB. v. 11, MBS. v. Haller A 32.
- 13 69 { Samuel Ernst Friedr., Fürspr., Generalprokurator, S. v. Ernst Friedrich, Dr. theol., Professor an d. Hochschule († 80), u. der Maria Sophie, Schw. v. Ziegler B 1 († 09); BS. v. 18.
- 14 73 { Blanche Helena Gindraux aus Les Bayards, Neuenburg, c 02.
- 15–17 02 Helena. — 03 Karl. — 06 Fernande.
- 18 32 Marie Charlotte, VSchw. v. Stettler A 1 etc., W. v. Eduard, Dr. theol., Professor an d. Hochschule, VB. von 13 († 91).
- 19 49 Berta Maria Rosina, Glätterin, T. v. Elisabeth geb. Kießling († 78), W. v. Joh. Rudolf († 41).

368. **Lanz** A aus Roggwil. 1858. Mohren.

- 1–4 51 Henriette Emma, gew. Erzieherin, T. v. Johann Friedr., Angest. des eidg. Kriegskommiss. († 99), u. der Elise, MSchw. v. Wyß B 2 († 01). — 53 Johanna Maria, gew. Erzieherin. — 55 Hermann Friedrich, Droschkenunternehmer in Paris. — 61 Friedrich Ernst, Angestellter.

369. **Lanz** B aus Wiedlisbach. 1897. Metzgern.

- 1 61 Maria Katharina, T. v. Hoßmann 1; W. v. Joh. Jakob, Arzt u. Verwalter des Zieglerspitals, Pensionshalterin.
- 2 83 Martha.

370. **Lasche** aus Neustadt-Dresden. 1885. Mohren.

- 1 33 Pauline Mathilde Müller a. Großenhain, Sachsen, W. v. Joh. Gustav Adolf, Rektor der Real- und Handelsschule († 94), in Dresden.

371. **Lauper** aus Seedorf bei Aarberg. 1904. Webern.  
 Nr. Geb.  
 1 858 (Jak. Friedrich, March.-tailleur, B. v. Fr. Rumpf 2.  
 2 66 (Flora Marie Friedrike, Schw. v. Rumpf 1, c 86.  
 3-5 88 (Flora, c 08 mit Armand Grobet, Kaufmann  
 a. Montcherand und Arnex). — 89 Mathilde.  
 — 93 Alice. — 98 Nanny Frida.
372. **Lauterburg** a. Basel. B. 1663—E. E. 1712—B. 1781.  
*a. Metzgern.*  
 1 64 Maria Magd. Rosa Joh., T. v. Wenger B 1, W. v.  
 Gottlieb Emil, Maler († 07), S. v. Johann Samuel  
 Gottlieb, gew. Uhrmacher († 66), und der Maria  
 Luise, Schw. v. Wäber *a* 45 etc. († 70); B. v. 2.  
 2 63 Maria Ida, Lehrerin, Vorsteherin des Mädchen-  
 Waisenhauses, Schw. v. 1.
- b. Kaufleuten.*  
 1 45 Franz Rudolf, Sattler, in Amerika (verheiratet),  
 S. v. Friedrich Rudolf († 46) u. der Kath. Bläuer  
 aus Lyß, jetzt Fr. Lobsiger; B. v. Fr. v. Rütte *b* 17.  
 2 44 { Wilhelm Ludwig, Buchhalter, S. von Friedrich  
 Gottlieb, Handelsmann († 71), u. der Maria Cäcilia  
 Streuber aus Basel († 70); B. v. 10; MB. v. Fr.  
 Rytz 2; VBS. v. 16 etc.; VHBS. v. 17 etc.  
 3 59 { Martha, T. v. 30 (II. Ehe), c 83.  
 Aus I. Ehe mit Valerie Courant a. Büren († 80):  
 4-9 73 Otto, V. D. M. — 75 Werner, Kaufmann. —  
 78 (Cäcilia, Fr. Lauterburg 26). — 80 (Berta,  
 Fr. Kocher *b* 4). — Aus II. Ehe: 85 (Margareta,  
 c 05 mit Paul Theodor Vuille, Erzieher aus La  
 Sagne, Neuenb.). — 86 Elisabeth. — 89 Maria.  
 94 Martha Sophie. — 96 Markus Gottlieb.  
 10 46 Gottlieb, Handelsmann, B. v. 2, W. v. Anna  
 Elisabeth, T. v. Jäggi 22 († 09).  
 11 67 { Albert Max, Geschäftsführer d. Firma Lauter-  
 burg & Cie., S. v. Karl Gottlieb Albrecht, Handels-  
 mann († 07), u. der Rosa Anna Elisab. Käser a.  
 Klein-Dietwil, Rohrbach († 08); B. v. 14, Fr.  
 Schneider E 2; BS. v. 16 etc.  
 12 71 { Karol. Sophie Marie Diedel a. New-York, c 93.  
 13 94 Walter Henry Rudolf.

## Nr. Geb.

- 14 868 Emma Elisabeth, Schw. v. 11 etc.
- 15-16 45 Maria Charlotte Cäcilia, gew. Geschäftsführerin, Schw. v. 16 etc. — 47 Bernhard Franz August, Dr. phil., Journalist, S. v. Karl Albrecht, Posamentier und Merceriehändler († 78), u. der Marie Elise Kasthofer († 79); B. v. 15, VBS. v. 2 etc., VHBS. v. 17 etc.
- 17 61 { Ludwig Walter, Dr. jur., Fürsprecher, Professor an der Hochschule, S. von Gottlieb Ludwig, Sekretär der Realschuldirektion († 64), und der Maria Rosina Margareta († 96), VBT. v. Losenegger 1 etc.; B. von 19 etc., VBS. von 31 etc., VHBS. v. 2 etc.
- 18 61 { Cécile Pauline Le Double aus Genf, c 86.
- 19 63 { Albr. Rudolf Ernst, Handelsmann, B. v. 17 etc.
- 20 64 { Barbara Julia Klara, Schw. v. Rohner 1, c 89.
- 21-24 90 Hans Walter Dietrich. — 93 Fritz Ludwig Otto. — 95 Margareta Anna Berta. — 99 Klara Charlotte Cécile.
- 25 65 { Karl Wilh. Ludwig, Handelsmann, B. v. 17 etc.
- 26 78 { Cécile, T. v. Lauterburg b 2, c 98.
- 27-29 04 Erik Walter Emil. — 06 Ernst Otto Rolf. — 08 Valerie Marguerite Elisabeth.
- 30 33 Margareta Charlotte Luise, VBT. v. Studer b 1; MSchw. v. Jäggi 23; W. v. Karl Franz, Pfarrer a. der Nydeck († 71), VB. v. 17 etc.
- 31 53 { Franz, Fabrikbeamter, in Worblaufen.
- 32 58 { Rosalie Müller a. Zofingen u. Limpach, c 80.
- 33-37 81 Hans Franz, Kupferstecher auf d. Landestopographie. — 82 Paul, Pfarrer in Wahlern. — 84 (Rosa, Fr. Trechsel 14). — 85 Sophie, Kindergärtnerin. — 88 Theodora. — 94 Franz.
- 38 57 Henriette, Schw. v. Lindt 7 etc., W. v. Otto, Pfarrer in Neuenegg († 99).
- 39-41 86 Otto, V.D.M. — 91 Martin. — 98 Therese.
- 56 (Luise, Fr. v. Lerber 22). — 59 (Martha, Fr. Lauterburg b 3).

Nr. Geb.

- 42 862} Moritz, Lic. u. Prof. der Theologie.  
 43 63} Cäcilia Emma Wirz aus Basel, c 88.  
 44-47 91 Cäcilia. — 92 Moritz Bernhard. — 94 Wilhelm. — 01 Anna Helene Luise.  
 48 64 (Marie, c 89 mit Joh. Aug. Junger, Pfarrer a. Henau, St. Gallen). — 66 Elisabeth Hanna, Lehrerin.  
 49 68} Gustav, Pfarrer in Schloßwil.  
 50 70} Berta Salchli a. Aarberg, c 96.  
 51 53 { Bernh. Ernst, Pfarrer in Lützelflüh, S. v. Bernh. Emanuel, Pfarrer in Lützelflüh († 90), und der Maria Elisabeth Rychner a. Aarau († 95); B. v. 59, MBS. v. König A a 69, MB. v. Güder B 3.  
 52 59 { Hermine Wilh. Wildi a. Brugg, c 90 (II. Ehe).  
 53 26 Karolina Locher aus Zürich, MSchw. v. Henzi c 20; MSchw. v. Greyerz 27 etc.; W. v. Karl Gottl. Robert, Ingenieur († 93), S. v. Joh. Gottl. Samuel, Pfarrer zu Oberwil b. B. († 55), u. der Rosina Elisa v. Sinner († 43); VBS. v. 58, MSchwS. v. Luternau 1 etc., in Ferenbalm.  
 54-55 54 Robert Gottl. Jakob, Pfarrer in Ferenbalm. — 58 Anna Maria Karolina.  
 56 66 { Friedrich Ed. Dr. phil., Lehrer in Neuenburg.  
 57 87 { Alice Henriette Werner a. Neuenburg, c 07, gesch. 09.  
 58 47 { Karl Alfred, Fabrikant in Langnau, S. v. Karl Emanuel († 80) u. der Henriette Mauerhofer aus Trub († 79); VBS. v. 53 etc.  
 59 55 Marie Sophie, Schw. v. 51, c 76.  
 60 77 Maria Frida.  
 61 79} Alfred Ernst, Fabrikant in Langnau.  
 62 86} Maria Johanna Mauerhofer a. Burgdorf, c 08.  
 63 09 Hans.  
 64-67 81 Karl Friedrich Paul. — 83 (Anna, c 08 mit Ernst Friedr. Jost, Kaufmann a. Langnau). — 85 Henriette Elisabeth. — 86 Sophia Lydia. — 90 Alfred.

373. **Lebrecht.** 1883. Pfistern.

- 1 82} August, Schreiner.  
 2 89} Elisa Bertha Lörtscher a. Oberwil i. S., c 08.

374. **Lehmann** A aus Ersigen. 1588—1619.

Nr. Geb. Schuhmachern.

- 1 872 Friedrich, Gärtner, abwesend, S. v. Karl Eman. Friedrich, Schreiber († 74), und der Anna Kath. Utzinger aus Bötzingen († 96).

375. **Lehmann** B a. Örlikon, Zürich. 1869. Kaufleuten.

- 1—2 66 Elisabeth Emilie, T. v. Jakob, Speisewirt († 88), aus I. Ehe mit Elise Ryff aus Attiswil († 71). —  
69 Jakob Karl Julius, Buchbinder, B. v. 1.

376. **Lehmann** C aus Vechigen. 1882. Schmieden.

- 1 53 Anna Maria Amport aus Thunstetten, W. von Friedrich, Salzhandlungsverwalter († 98), S. von Christian u. der Elise Kormann.  
2 76 Joh. Friedrich, Bankangestellter. — 77 (Anna Margareta, c 900 mit Johann Studer, Kaufmann a. Zürich u. Benken).

377. **Lehmann** D aus Signau. 1909.

- 1 59 Karl Eduard Gustav, Sattlermeister.  
2 62 Anna Rosina Berechten aus St. Stephan, c 80.  
3 86 Ernst Gustav, Bankbeamter.

378. **Leibundgut** aus Schoren bei Langenthal. 1897. Webern.

- 1 67 Gottlieb Oskar, Handelsmann.  
2 77 Klara Gaßmann aus Solothurn, c 97.  
3—4 01 Werner Otto Oskar. — 05 Kurt Armin.

379. **Lemp** a. Häutligen b. Münsingen. 1883. Schmieden.

- 1 59 Karl Heinrich, Kaufmann, W. v. Sophie Luise Berta, Schw. v. Wyß C 1 († 02).  
2—5 91 Helene Emma Elisabeth. — 92 Robert Karl Albert. — 95 Karl Ed. Alfred. — 98 Johanna Berta Hedwig.

## 380. von Lentulus aus Venedig. 1593–1653.

Nr. Geb. Ober-Gerwern.

- 1–4 845 Elisa Josepha Maria, T. von Karl Rudolf, Zollinspektor in Genf († 84), u. d. Therese Pistorosi aus Bologna († .). — 48 Ludwig Arthur Ferd. Heinr. Maria. — 49 Cleopha Anais Carol. Maria. 51 Ed. Maria Astor — alle in Genf.

## 381. Lenz. Ldsß. 1861. Kaufleuten.

- 1 44 Anna Horisberger, verw. Krebs, geb. Moser, a. Auswil, W. II. Ehe v. Joh., Pfründervater im B-Spital, S. v. Joh. († 81) u. der Elisabeth Küng.  
2 49 Rudolf, in Amerika, B. v. 1.

## 382. von Lerber aus Solothurn. 1588—1605. Webern.

- 1 53 Ida Mathilde Justine, in Münchenbuchsee, T. v. Franz Gust., Ingenieur u. Geometer († 87), und der Justine Henr. Ida, Schw. v. Werdt 1 († 91); Schw. v. 2 etc., VBT. v. 16 etc.  
2–5 54 Mathilde Maria. — 56 Maria Rosa. — 58 Franz Karl Arnold, Kanzlist des Oberpferdarztes. — 61 Arnold Heinr., Angestellter d. kant. Polizeidir.  
6 62 Konrad Alexander, Geometer.  
7 62 Hildegard, BT. von Hallwyl 1, Schw. von Fr. v. Mülinen 15, c 98.  
8–9 63 Helena Charlotte. — 65 Fanny Hermine.  
10 68 Sigmund Albert, Bureauangestellter in Töß.  
11 74 Elisab. Henr. Michel a. Bellheim, Bayern, c 96.  
12–15 97 Sigmund Albert. — 98 Theodor Heinrich. 99 Franz Gustav. — 08 Werner Arnold.  
16 66 Julius Robert Walter, Maler in der Lerow, S. v. Karl Ludwig, Architekt († 96), u. der Ida Maria Amalie, Schw. von Marcuard 8 († 09); B. von Fr. Wildbolz a 9, VBS. v. 1 etc. u. 19.  
17 66 Edla Gustava Fagerström aus Helsingfors, c 97.  
18 74 Margareta Luise Constance.  
19 41 Jeanne Marie Hedwig Kricheldorff aus Potsdam, W. v. Karl Moritz, Gutsbes. zu Romainmôtier († 95), S. v. Karl Anton, Schultheiß († 37), und der Sus. Luise de Glayre a. Lausanne († 76); VBS. v. 16.

## Nr. Geb.

- 20 856 Sophie Helena Emma, HSchw. v. Thormann 20, MHSchw. v. Wytttenbach B a 15 etc., W. v. Eduard Alphons Theod. († 06), S. von Franz Theodorich, Schuldirektor († 01), u. der Cäcilia Sophie Ida, Schw. v. Gruner c 1 etc. († 93); B. v. 22, 23, 24, 31; MB. v. Gruner c 12 etc.
- 21 87 Theodor Eduard Walter.
- 22 56 Luise, T. v. Lauterburg b 30, W. v. Aug. Arthur, gew. Gymnasiallehrer († 09); B. v. 20 etc.
- 23 59 Constantia Wilhelmine; Schw. v. 20 etc.
- 24 61 Friedrich Alfred Theodor, Pfarrer.
- 25 65 Helene Landis a. Richterswil, Zürich, c 88.
- 26–30 96 Fanny Helene. — 99 Marguerite Theodora. — 01 Johanna Ruth. — 05 Beat Heinrich Theodor. — 07 Hilda Elisabeth.
- 31 68 Friedrich Alfred, Dr. med., Arzt in Laupen.
- 32 71 Emma Frida, T. v. Stettler A 28, c 96.

383. **Leuch** a. Walzenhausen, Appenz. A.-Rh. 1807. Webern.

- 1 51 August Ferdinand Karl, Möbelschreiner, S. v. Sam. Karl, Notar († 77), u. d. Anna Holzer a. Zuzwil († 99); B. v. Fr. Hartmann A 10; VB. v. 18 etc., VBS. v. 26; MBS. v. Fueter 11 etc.
- 2 51 Mar. Louise Léchéyres a. Lovatens, Waadt, c 75.
- 3 80 Mina Leu aus Wynigen, W. v. Paul Karl, Möbelschreiner († 07).
- 4–5 01 Paul Werner. — 07 Hildegard Ruth Marie.
- 6 78 Hermann Emil, Drechslermeister in Herisau.
- 7 84 Fanny Merz aus Herisau, c 06.
- 8–9 07 Fanny. — 08 Hertha.
- 10 79 Albert Walter, maître d'hôtel in Dinard.
- 11 85 Sidonie Rosalie Victorine Chabot a. Rennes (Frankr.), c 05.
- 12 81 Ed. Rudolf, Bäckermeister in Lausanne.
- 13 88 Marguerite Sahli aus Wohlen, c 08.
- 14 84 Max, Bildhauer.
- 15 78 Emma Schmidiger aus Flühli, Luzern, c 09.
- 16–17 85 Otto Kuno. — 86 (Dora, c 09 mit Emil Francis Jeannin, Dir. d. eidg. Konstruktionswerkstätte a. Montagny, Waadt). — 88 Friedr. Karl.



Nr. Geb.

- 18-25 882 Maria Theresia Anna, T. v. Sam. Rud. Albert, Dr. phil. († 98), Lehrer der Mathematik in Biel, u. der Ida Klara Apelt aus Erlau, Sachsen († 09); BT. v. 1 etc. — 83 Emma Ida Elise. — 85 Ida Klara. — 86 Albert Richard. — 88 Willh. Georg. — 90 Otto Felix. — 92 Johann. — 94 Sophie Helene.
- 26 49 Barth. Rud. Karl, Ingenieur in Utzenstorf, W. v. Elisab. Kehrli geb. Andres a. Utzenstorf († 09); S. v. Gottlieb Albr. August, Apotheker († 62), u. der Elis. Rosamunde, VSchw. von Henzi c 15 etc. († 84); B. v. 27, VBS. v. 1 etc.
- 27 59 Ida Rohr aus Bern, W. II. Ehe von Friedrich Alfred, gew. Bezirksingenieur († 83), B. v. 26 etc.

384. **Leuenberger** A aus Rohrbachgraben. 1862.

## Kaufleuten.

- 1 56 Ernst Otto, Maler in Zürich, S. von Georg Gottlieb, gew. Papierhändler († 70), aus dessen II. Ehe mit Helene Klara Diersch aus Kassel († 59); B. v. 2.
- 2 59 { Ludwig Alfred Walter, Buchhalter in Sidney,  
B. v. 1.
- 3 67 { Elsa Luise Smith aus Guildford, c 86.
- 4-5 87 Alfred Otto. — 89 Fritz Walter.

385. **Leuenberger** B aus Reisiswil. 1893.

- 1 51 Elise Friedli a. Bannwil, W. v. Johann Ulrich, S. v. Jakob und Barbara Horrisperger, Amtsnotar († 09).
- 2 74 { Ernst Rudolf, Sekretär b. d. Kreis-Telegr.-  
Direktion.
- 3 80 { Maria Anna Rämi aus Madiswil, c 08.
- 4-5 75 (Lina, Fr. Keller D 2). — 77 Hans. — 82 Ernst Friedrich, Landwirt in Argentinien.

386. **Leuenberger** C aus Dürrenroth. 1897.

- Nr. Geb.  
 1 860 f Friedrich, Lehrer an der Sulgenbachschule.  
 2 63 \ Elise Glauser a. Mötschwil, c 88.  
 3-6 89 Johanna. — 90 Friedrich. — 93 Gertrud. —  
 02 Hans.

387. **Leuenberger** D aus Melchau. 1909.

- 1 59 Gottl. Oskar, Beamter des Zolldepartementes, W.  
 v. Elisabeth Spycher geb. Egli († 08).

388. **Leuzinger** A aus Glarus. 1860. Schuhmachern.

- 1 58 Mathilde Stegmann a. Eriz, in Genf, W. v. Alb.,  
 Chemiker († 94), S. v. Joh. Jak., gew. Handels-  
 mann († 89), und der Séraphine Luise Schnell  
 aus Burgdorf († 83).  
 2-3 86 Bruno René. — 88 Hans Edgar. — 90 (Hilda  
 Beatrice, c 09 mit Phil. August Ferdinand  
 Joannot, Kaufmann aus Les Brenets).

389. **Leuzinger** B aus Netstal. 1898. Schiffleuten.

- 1 59 \ Emil Robert, S. v. Rudolf u. d. Maria Margar.  
 Elisabeth Allemann, Handelsm.; B. v. Fr. Rüetschi 11.  
 2 66 \ Henriette Marie Luise, T. v. Wenger B 1, aus  
 I. Ehe, c 97.  
 3-5 98 Rosa Martha. — 99 Henriette Dora. — 02  
 Walter Robert Rudolf.

390. **Lichtensteiger** a. Buchen-Oberuzwil, Kt. St. Gallen.  
1892.

- 1 45 Rosa Albertine, Schw. von König B 1, MSchw.  
 v. Dick a 8, W. v. Wilhelm, Handelsmann († 95).  
 2 75 f Guido Wilhelm, Kaufmann.  
 3 75 \ Margarita Julie Kohler a. Roggwil, c 01.  
 4-7 02 Gertrud Rosa. — 05 Elsa Julia. — 07  
 Erika Renée. — 09 Ruth Frieda.  
 8 79 Ernst Wilhelm, Bankangestellter.  
 9 82 f Paul Wilhelm, Kaufmann.  
 10 81 \ Frieda Meister a. Herbetswil, Solothurn, c 06.

391. **Liebi** aus Seftigen. 1878. Pfistern.

Nr. Geb.

- 1 852 Maria Luise, Schw. v. Knuchel 1, W. v. Jakob  
Friedrich, Lehrer an der Staldenschule († 06).
- 2 76 { Rudolf Friedrich, Angestellter der Kasernen-  
verwaltung.
- 3 79 { Luise Marie Bühler aus Sigriswil, c 07.
- 4-5 08 Friedrich Rudolf. — 09 Paul Arthur.
- 6 88 Maria Berta.

392. **Liechi** a. Landiswil, K. Biglen. 1865. Metzgern.

- 1 58 Anna Elisa Pauline, Erzieherin, T. v. Friedrich  
Christian, Spengler († 68), und der Anna Elis.  
Reußler aus Äschlen, K. Oberdießbach.

393. **des Ligneris** aus München. 1899.

- 1 44 Elisabeth Maria Dorothea, geb. Möller, W. von  
Maximilian Joseph August Theodor Emil Marie  
Esprit Anton († 94), in Lausanne.
- 2 82 Maximilian Joseph August, Arzt in Lausanne.

394. **von Linden** aus Stuttgart. 1856. Distelzwang.

- 1 41 { Friedrich Rudolf Franz Hugo, Stadtingenieur,  
Burgerrat, S. v. Ludwig Ernst Heinrich Franz,  
eidg. Oberst und Direktor der eidgen. Pferde-  
regie († 89), u. d. Marie Henriette, Schw. von  
Tscharner 25 († 92); B. v. W. von Wattenwyl  
b 21 etc.
- 2 48 Marie Emilie De Lessert a. Aubonne, Cossonay  
und Genf, c 73.
- 76 (Henr. Mar. Paul. Emilie, c 05 m. Ferd. Marie  
Karl Ludw. A. F. von Schumacher, Ingen.,  
aus Luzern). — 81 (Mar. Gabr. Pauline, c  
01 mit K. F. X. H. W. von Reding-Biber-  
egg, aus Schwyz).

395. **Lindt** a. Windecke bei Hanau u. a. Nidau. 1820.  
 Nr. Geb. Mittellöwen.
- 1 831 Amalie Eugenie Salehli a. Aarberg, W. v. Joh. Rudolf, Apotheker († 93), S. v. Joh. Rudolf, gew. Dr. med., Arzt († 51), und der Rosalie Elisabeth, VSchw. v. Brunner A b 1; VB. v. 7, 12, 13 etc., VBS. v. 34 etc.  
 57 (Anna, c 97 mit Charles Antoine Nourrisson, Fabrikdirektor, aus Genf).
- 2 67 Ludwig August, Apotheker.
- 3 73 Lina Mathilde, Schw. v. 15, HSchw. v. Rüfenacht a 1, c 95.
- 4-6 96 Elisabeth Amélie. — 98 Maria Lina. —  
 05 August Rudolf.
- 7 60 Wilhelm, Prof., Dr. med., Arzt, S. v. Wilhelm, Dr. med., Arzt, B. v. 1 etc. († 99), u. der Marg. Charlotte Henriette, Schw. v. Simon a 2 († 08); B. v. W. Lauterburg b 38, Fr. Rüttimeyer 5; BS. v. 1 etc.
- 8 62 Karol. Maria Alphons. Tschudi a. St. Gallen, c 91.
- 9-11 92 Wilhelm Hans. — 93 Robert Karl. — 95 Ala Frida.
- 12 63 Therese.
- 13 59 Johann Paul, Architekt, S. v. Joh. Paul, Dr. jur., Fürspr. († 97), B. v. 1 etc., u. der Friederika Johanna Elisa, BT. v. Blau 1 etc. († 95); B. v. 14, 19 etc., W. Jäggi 23, BS. v. 1.
- 14 67 Gottl. Walter, Kaufmann, B. v. 13.
- 15 75 Martha Elisabeth, Schw. v. 3, c 98.
- 16-18 900 Martha Madeleine. — 04 Paul Eduard Walter. —  
 08 Albert Paul.
- 19-20 72 Otto Hermann, Fürsprecher, Gemeinderat. —  
 76 Dora Elisabeth, Schw. v. 19.
- 21 67 Werner, Kaufmann in Rio de Janeiro, Brasilien, W. von Alice Marques dos Santos, aus Rio de Janeiro, S. v. Otto, Dr. phil., Apotheker in Aarau († 96), u. der Valerie Katharina Lina Meißner aus Basel († 92); B. v. 24, 31.
- 22 65 Marianne Tanner geb. Vonwiller, c 05 (III. Ehe).
- 23 68 Marie Marques dos Santos aus Rio de Janeiro. Abgesch. II. Ehe von Werner, Kaufm. (s. 21).

## Nr. Geb.

- 24 868 | Rolf, Dr. med., Arzt in Aarau; B. v. 21 etc.  
 25 72 | Albert, Klara Amsler a. Schinznach u. Aarau, c 95.  
 26-30 95 Rolf Otto. — 96 Otto. — 99 Helena Martha.  
       04 Bernhard Werner. — 05 Klara Mina.  
 31 73 | Otto Kurt, Versicherungsbeamter in Zürich; B.  
       v. 21 etc.  
 32 73 | Emilie Theresia Drossel a. Frankfurt a. M., c 98.  
 33 99 Elsa Mathilde.  
 34 49 Cäcilie Luise Anna Ris aus Burgdorf, W. von  
       Franz, Ingenieur und Stadtpräsident († 01), S. v.  
       Friedrich Albert, Handelsmann († 89), und der  
       Rosa Karoline, VSchw. v. Simon b 1 († 76); B.  
       v. 37, Fr. Wäber a 2, W. Häberli 1; VBS. v. 1 etc.  
 35-36 73 (Anna Margareta, c 99 mit Dr. Eduard Dunn,  
       Zahnarzt aus London.) — 75 Anna Doro-  
       thea. — 86 Franz Hans Georg, cand. iur.  
 37 46 Ernst, gew. Direktor d. mech. Seidenstoffweberei,  
       Burgerrat, VB. v. 35; W. v. Marie Adele Math. Ris  
       aus Burgdorf, Schw. v. 34 († 94).

396. **Lips** aus Meinisberg. 1896.

- 1 49 | Karl Georg Ferdinand, Lithograph.  
 2 58 | Anna Elisabeth Schär aus Leimiswil, c 96.  
 3 97 Hans Karl Alexander.

397. **Löbel**. Ldsß. 1861. Kaufleuten.

- 1 44 Johann Friedrich, Gipser in Amerika.

398. **Locher** aus Hasle bei Burgdorf. 1862. Pfistern.

- 1 72 Ernst, Hoteldirektor in Mailand, S. v. Heinrich  
       Christian Johann, gew. Handelsmann († 07), u.  
       der Elise, Schw. v. Nydegger 1 († 97); BS. v. 9;  
       B. v. 2, 6-8. — 74 (Mathilde, c 07 mit Paul Ed.  
       Houriet, Kaufmann aus Mont Tramelan).  
 2 78 | Eduard, Briefmarkenhändler; B. v. 1.  
 3 88 | Wilhelmine Maria Schmidl aus Gaubitsch (Nieder-  
       österreich), c 05.  
 4-5 06 Ludwig. — 09 Elsa.

## Nr. Geb.

- 6-8 880 Helene. — '83 Hanna. — 87 Paul.
- 9 43 { Johann Karl, Kaufm., Orgelinspektor, S. v. Joh.  
Felix († 63), u. d. Luise Charlotte Benigna Weber  
aus Ins († 77); VB. v. 1.
- 10 50 { Wilhelmine Emma Buß aus Kirchberg, c 70.  
71 (Charlotte Eugenie Emma, c 98 mit Franz  
Louis Schüle, Ingen., Prof. am Polytechni-  
kum, aus Genf).
- 11 73 { Felix Hermann, Kaufmann.
- 12 79 { Emma Bürki a. Langnau, c 06.
- 13-15 82 Moritz Emil Felix. — 84 Berta Elise Margar. —  
90 Lydia Emma.

399. **Löhnert** aus Plauen in Sachsen. 1903.

## Mittellöwen.

- 1 43 Hermann August Moritz, gew. Lehrer am städt.  
Gymnasium.

400. **Lombach** aus dem Oberland. 1445—1648.

## Mittellöwen.

- 1 17 Franziska Raphaela Januarica Russo aus Neapel  
W. v. Franz Sigmund, Oberstlieutenant in neapol.  
Diensten († 52), abwesend.

401. **Lörtscher** aus Spiez. 1879.

## Webern.

- 1 36 { Karl Samuel, Christians, Uhrmacher.
- 2 47 { Anna Barbara Herren aus Mühleberg, c 01  
(II. Ehe).  
Aus I. Ehe mit Marg. Magdal. Lenz aus Biglen  
(† 98):
- 3 67 { Rud. Nikl. Otto, Pfarrer in Wimmis.
- 4 74 { Johanna Margarita Ritschard aus Aarmühle  
und Unterseen, c 94.
- 5-7 95 Johanna Helene Margarita. — 01 Gertrud  
Elisabeth. — 04 Hans Otto.

402. **Losenegger** aus Signau. 1562—1793. Affen.  
Nr. Geb.

- 1 841 Juliane Aram. Emilie im Burgerspital, T. v. Joh. Ulrich, Pfarrer zu Lotzwil († 62), und der Elisabeth Dennler a. Bleienbach († 62).

403. **Ludwig** aus Ellighausen u. Erlach. 1835.  
Pfistern.

- 1 18 Friederika Marg. Frei aus Münsingen, in N.-A., W. von Albert Emanuel († 80), S. von Emanuel, Pfarrer am Münster († 67), u. d. Johanna Marg., VSchw. v. Haller A 46 etc. († 53); VB. v. 4, 28 etc., MB. v. Flügel a 12 etc.
- 2-3 48 David Gottfried Emanuel, Agent in Amerika. — 52 Frank Paul, Lehrer in Amerika.
- 4 48 { Heinrich Emanuel, Ingenieur in Amerika, S. v. Franz Gottlieb Emanuel, gewes. Inselfrediger († 87), B. v. 1 etc. und der Rosina Albertine Fanny Schärer aus Wädenswil († 03), MSchw. v. Steck A b 1 etc.; B. von 9, 10, 18, 26-27; VBS. v. 2, 29 etc.
- 5 53 Katharina Kunz a. Erie, Pennsylvanien, c 73.
- 6-8 74 Fanny Alma. — 75 Emanuel Rudolf. — 77 Charlotte.
- 9 50 Charlotte Margarita Fanny, Schw. v. 4.
- 10 59 Süssette Schultheß aus Stäfa, Zürich, W. v. Hans Rudolf Otto, Drogist in Kehrsatz, B. v. 4 († 08).
- 11 81 Otto Emanuel, Handelsangest., W. v. Marta Giovanna Pagnamenta a. Frasco, Tessin († 08).  
08 Hans Rudolf Otto.
- 12 Fanny Luise Anna. — 84 Gerhard. — 86 Hans. — 88 Max. — 89 Berta Martha.
- 13-17 83 Fanny Luise Anna. — 84 Gerhard. — 86 Hans. — 88 Max. — 89 Berta Martha.
- 18 57|Karl Friedrich Hermann, Handelsmann, B. v. 4.
- 19 61|Emilie, Schw. v. Studer a 1, c 83.
- 20-25 85 (Dora, c 06 mit Jean Georges Albert Guye, Arzt a. Petit-Bayard). — 86 Hermann Werner. — 87 Martha Helene. — 89 Eman. Heinrich. — 90 Franz Hermann. — 93 Emanuel Franz. — 98 Gerhard.

Nr. Geb.

- 26-27 861 Johanna Sophie Berta. — 64 Emanuel Rudolf Wilhelm, Pfarrer in New-York (verheiratet).
- 28 62 Emanuel Gottfried, Pfarrer in Biel, S. v. Franz Samuel Gottfr., Prediger am Burgerspital († 89); B. von 1 etc., und der Fanny Marie Henriette Adele Neuhaus a. Biel († 03); B. v. 34, 37-38; VBS. v. 2, 4 etc.
- 29 68 Monika Stähelin aus Basel, c 88.
- 30-33 89 Gottfried, stud. theol. — 90 Johannes, stud. med. — 93 Max. — 98 Eduard Peter.
- 34 64 August Karl Martin, Landwirt in St. Louis, Missouri, Nordamerika, B. v. 28.
- 35 69 Lillie Sanders aus Belleville, Illinois, c 87.
- 36 88 Regina Anna Mathilde.
- 37-38 65 Karl, Bandagist, abwesend. — 68 Karoline Margarita Johanna.

404. **Luginbühl A** aus Äschi. 1866. Pfistern.

- 1-7 57 Luise Ida Elisabeth, Lehrerin, T. v. Johann Jak., Adj. d. Stadtingenieurs († 04), u. der Elisabeth Wahli a. Bolligen († 89). — 58 Ernst, in Colorado. 61 Emil, in Arlington, Oregon. — 64 Otto, in Washington. — 66 Christine Maria Martha. — 68 Maria Helena. — 70 Cäcilia Elisabeth Lydia.

405. **Luginbühl B** aus Eichi, Kgde. Münsingen. 1870. Pfistern.

- 1 62 Wilhelmine Barbara Sommerhalder aus Burg, Aargau, W. v. Joh. Theodor, Handelsmann († 99), S. von Joh. Bendicht Theodor († 96), Handelsmann, und der Anna Maria Weber aus Geuensee, Luzern († 90), B. v. 6, 7.
- 2 84 Walter Theod., Elektrotechniker in Menziken.
- 3 87 Emma Ottilie Weber aus Menziken, c 09.
- 4-5 86 (Mina Johanna, c 09 mit Emil Adolf Gygax, eidg. Beamter aus Seeberg). — 90 Arthur Erwin. — 95 Marguerite Helena.
- 6 55 Karl Johann, in Amerika, B. v. 1 etc.



Nr. Geb.

- 7 866 { Sam. Friedr. Ernst, Handelsm. in Walkringen,  
B. v. 1 etc.  
8 69 { Luise Lehmann aus Langnau, c 89.  
9-12 91 Ernst Theodor. — 92 Samuel Werner. —  
96 Luise Hildegard. — 01 Maria Lydia Klara.

406. **Luginbühl** C aus Äschi. 1901. Kaufleuten.

- 1 59 Ida, Schw. v. Gerber B 7 etc., W. v. Joh. Friedr.,  
gew. Fürsprecher in Langenthal († 97).  
2-4 88 Friedrich. — 88 Anna. — 90 Gertrud.

407. **Lüps** aus Zug. 1908. Schmieden.

- 1 68 Marie Luise Hofstetter, Abgesch. des Ernst Willy  
Julius.  
2-5 88 Joh. Wilhelm Alexander Julius Ernst. — 90  
Math. Maria Luise Clasina Berta. — 92 Anna  
Elisabeth Martha u. Kurt Goswin Heinrich,  
Zwillinge.

408. **Lüscher** A aus Seon, Aargau. 1889.  
Schmieden.

- 1 39 Joh. Albert, gew. Rektor d. städt. Progymnasiums,  
W. v. Maria Galli a. Deitingen, Solothurn († 86).  
2-3 69 Maria Elise Anna, Lehrerin. — 76 Albert,  
Fürsprecher.

409. **Lüscher** B aus Oberentfelden, Aargau. 1892.

- 1 56 Maria Stauffer a. Unterentfelden, Aargau, W. v.  
Gottfried, Lederhändler († 900), B. v. 6.  
2 81 | Hans Alex. Gottfried, Maler in München.  
3 81 | Lina Mühlethaler aus Bollodingen, c 05.  
4-5 07 Adelheid Gertrud. — 09 Gottfr. Alexander.  
82 (Ottilie Frida Marie, c 06 mit Arnold Zehnder,  
Bankbeamter aus Suhr b. Aarau).  
6 54 { Emil, Lederhändler, B. v. 1.  
7 58 { Anna Berta Hofer aus Brittnau und Zofingen,  
Aargau, c 81.  
82 (Anna Berta, c 08 mit Hans Karl Arn. Trüb,  
Fürsprecher aus Horgen).

- | Nr.   | Geb.  |
|-------|---|
| 8     | 883 (Paul Emil, Korrespondent.                              |
| 9     | 81 (Selma Theresa Tueski aus Liverpool, c 05.               |
| 10    | 05 Ernst Paul Emil.   |
| 11-14 | 87 Arthur. — 93 Ida Berta. — 95 Helene. —<br>98 Olga Lydia. |

410. von **Luternau** aus Luternau, Luzern. 1429—1576.  
Ober-Gerwern.

- |   |   |
|---|---|
| 1 | 35 Luise Aramanda Karol., Schw. v. Methfessel 1, W. v. Friedrich, Registrator d. eidg. Oberkriegskommissariates († 01), S. von Friedrich, Obergerichtsschreiber († 52) und der Mar. Magd. v. Sinner († 81), B. von 2, 3, MSchwS. von Lauterburg b 53.<br>65 (Maria Emma, Fr. Henzi c 16). |
| 2 | 37 Maria Magd., Schw. v. 1 etc., Kostg. im B.-Spit.   |
| 3 | 42 (Karl Heinr. Gottfried, Pfarrer in Augusta, Missouri, B. v. 1 etc.   |
| 4 | 45 (Berta Cäc. Math., VBT. v. Morell 1 etc., c 70.  |
| 5 | 75 Hans Rudolf.   |
| 6 | 19 Friedr. Wilhelm, Schuhmacher, ausgewandert.  |

411. **Lüthardt**. 1554—1595. Ober-Gerwern.

- |     |   |
|-----|---|
| 1-2 | 57 Emma Elise, T. v. Karl Rud., Koch und Kostgeber († 75), u. der Elisabeth, Schw. v. Jäggi 62 († 900) etc. — 58 Lina Cäcilia, Schw. v. 1 u. 3. |
| 3   | 63 (Christ. Friedrich Rudolf, gew. Pfarrer in Erlach.   |
| 4   | 64 (Berta Elisabeth Stucki a. Münsingen, c 92.  |
| 5-7 | 93 Gertr. Elisabeth. — 94 Dora. — 95 Agnes.   |

412. **Lüthy** aus Rüderswil. 1906.

- |   |  |
|---|--|
| 1 | 73 (Friedrich, Kantinenwirt in der Kaserne Bern. |
| 2 | 73 (Sophie Mägli aus Oberbipp, c 01.             |
| 3 | 03 Gertrud.                                      |

413. **Lütschg** aus Mollis, Glarus. 1867. Metzgern.  
 Nr. Geb.
- 1 841 Jakob, gew. Waisenvater, S. v. Matth., W. III. Ehe  
 v. Adelh. Fanny Cäcilie, HSchw. v. König A b 9 († 09).
- 2 68 Aus II. Ehe mit Charlotte Rosa Berta, Schw.  
 v. König A b 3 († 68): Elisa Berta.  
 Aus III. Ehe:
- 3 70 f Rudolf Gustav Albert, Instrumentenfabrikant.
- 4 74 f Maria Martha Pochon aus Cortailod, c 95.
- 5-6 97 Viola Martha. — 900 Vera Erika.
- 7 71 (Anna Johanna Cäcilia, Fr. Schüpbach 2).
- 7 72 f Friedrich Otto, Ingenieur beim eidgen. hydro-  
 metrischen Bureau.
- 8 78 f Johanna Math. Lötcher a. Doppelschwand,  
 Luzern, c 97.
- 9-12 98 Johanna. — 99 Otto. — 06 Walter Alfred. —  
 08 Rolf.
- 13-16 74 (Luise Martha, Fr. Buchmüller 8). — 77 Jo-  
 hanna. — 83 Jakob. — 87 Traugott. — 90  
 Gerhard.

414. **Lutstorf**. 1457—1621.

## a. Pfistern.

- 1 48 Luise Maria, T. v. Jakob, Wagner († 78), u. d.  
 Ros. Marg. Wüthrich († 64), in Niederbipp, Schw.  
 v. 2, 9.
- 2 49 f Karl Eduard, Maler, B. v. 1, 9.
- 3 59 f Christiana Berta, M. v. Winterlig 1, c 83.
- 4-8 87 Georg Eduard Robert. — 89 Elise Mina. —  
 91 Friedrich Gottlieb. — 93 Heinr. Theodor.  
 02 Hedwig Gertrud.
- 9 55 Karl Robert, Schreiner, in Brasilien, B. v. 1, 2.

## b. Schmieden.

- 1 57 Lina Walter aus Wohlen, W. v. Karl Otto, Archi-  
 tekt, Burgerrat († 08), S. v. Karl Ludw., Geschäfts-  
 mann († 90), u. der Maria Richard a. Wynau († 91).
- 2 79 f Max Walter, Architekt.
- 3 84 f Hedwig Studer aus Thun, c 07.
- 4-5 08 Dora. — 09 Verena.
- 81 (Anna, Fr. Gräub 4).

## Nr. Geb.

- 6 865 { Friedrich Bernh. Ernst, Pfarrer in Guggisberg, S.  
v. Friedr. Emanuel Eduard, Postsekretär († 97),  
aus I. Ehe mit Adele Tissot Daguette († 67);  
MBS. v. Brügger 1.
- 7 73 Marie Charlotte Klara, T. v. Meyer E 1, c 03.
- 8-9 04 Bernhard. — 06 Hanna Klara.
- 10 88 Paul Edgar, stud. iur., S. v. Friedrich Emanuel  
Ed. (s. 6) aus III. Ehe mit Marie Cecile Clottu  
geb. Roulet aus Cornaux († 03).

415. **Lutz** aus Rheineck. 1559.*a. Affen.*

- 1 . . Rahel Emma Marie Cartny a. Helvetia, W.-Vir-  
ginia, W. II. Ehe v. Karl Emanuel, Kantonsbau-  
meister († 87), VB. v. 7, VHB. v. 12, MB. v. Brug-  
ger 1 etc., Wildbolz a 13.  
Aus I. Ehe mit Verena Maria Margar. Schenk  
aus Signau († 64):
- 2-6 34 Karl Emanuel, in N.-A., W. v. Sus. Studer  
aus Unterschlatt, Thurgau († 64). — 46 Anna  
Lucia Mathilde. — 49 Joh. Barb. Angelika.  
Aus II. Ehe: 73 Rahel Mildret. — 75 Eug. Adolf.
- 7 63 Selma Ida Jünger a. Neusellerhausen, Sachsen,  
W. v. Adolf Vincenz, Xylograph in Leipzig († 96),  
S. von Ludwig Albrecht, Förster († 66), u. der  
Anna Elisab. Bürki († 87); BS. v. 1 etc.
- 8-11 89 Karl Felix. — 91 Luise Joh. — 92 Herbert  
Arnold. — 94 Jenny Martha.
- 12 50 { Eugen, Handelsm. in Bukhannon, W.-Virginien,  
S. v. Eugen Adolf, Amtsnotar († 82), u. d. Maria  
August. Moser a. Rüderswil († 97); HBS. v. 1 etc.
- 13 . . { Anna Birdy Bassell, c 77.
- 14 79 Marie Augustine.

*b. Zimmerleuten.*

- 1-2 52 Karl Samuel Gustav, engl. Pfarrer in Rußland,  
S. von Bernhard Alexander, Handelsmann in  
Brüssel († 73) aus dessen II. Ehe mit Maria Ka-  
tharina Karolina Studer aus Thun († 73); BS. v.  
5 etc. — 61 Joh. Wilhelm, in Newark (verh.), B. v. 1.

## Nr. Geb.

- 3-4 861 Helene Elisabeth, Berta, T. v. Franz Wilh., Angestellter in Brüssel († 93), u. der Luise Mouron aus Chardonne, Kt. Waadt († . .), BT. v. 5. — 63 Alice Margareta, Schw. v. 3.
- 5 43 Elisabeth Jaggi aus Gsteig b. S., Schw. von Fr. Christen B 2; MSchw. v. Fetscherin a 4; W. von Friedrich, Pfarrer in Zimmerwald († 82), S. v. Joh. Sam., Prof. d. Theologie († 44), u. der Rosa Elisabeth, VSchw. v. Ziegler A 1 († 33); VB. v. 1-4.
- 6 62 Luise Karoline, T. v. Samuel Rudolf, Geometer, Beamter des eidg. topogr. Bureaus († 96), u. der Julie Albertine Luise, VSchw. von Henzi c 1 etc. († 03); Schw. v. 7.
- 7 60 Anna Lina Boß, geb. Hiltbrunner, W. v. Theod. Rudolf Wilhelm, Metzgermeister († 04); B. v. 6.
- 8 20 Julie Henriette Emilie, Schw. v. Gruner c 1 etc., W. v. Adolf, Bezirkshelfer in Langenthal († 94), S. v. Friedrich Bernhard Jakob, Arzt († 61), aus dessen II. Ehe mit Maria, VSchw. v. Stuber A 1 († 19); HB. v. 16, VB. v. 9 etc., MBS. v. Ziegler A 1, in Langenthal.
- 9-15 52 Mathilde, T. v. Gustav, Handelsmann in Rio de Janeiro († 91), und der Mathilde Oberteuffer aus Herisau († 93). — 53 Helene. — 54 Gustav, Dr. med., Arzt in Honolulu. — 55 Adolf. — 57 Friedrich Eugen. — 65 William Robert. — 72 Arnold Octavio.
- 16 26 Maria Luise, Schw. v. Tribolet 1 etc., geschied. W. v. Eduard, Fürsprecher († 79), S. v. Friedrich Bernhard Jakob (s. 8) aus III. Ehe mit Maria Elisabeth Bitzius († 32); HB. v. 8, VHB. v. 9 etc.
- 17 56 f Friedrich Eduard Emil, Elektrotechniker.
- 18 57 l Karol. Henr. Favre a. Bonvillars, Waadt, c 83.
- 19 83 f Alfred Emil Eduard, Techniker.
- 20 85 l Hermine Teucher aus Frauenfeld, c 06.
- 21 06 Robert Henri.
- 22-24 87 Lina Marie Luise, Lehrerin in Port bei Nidau. — 92 Anna Albertine Karoline. — 95 Marguerite Helene Henriette.
- 25-26 58 Albrecht Heinrich Rob., Bierbr. in Brasilien. — 60 Anna Mathilde Karoline, Malerin.

## Nr. Geb.

- 27 862 Max, Hafner, S. von Franz Friedrich Wilhelm, gew. Hafnermeister († 86), und der Sophie Elise Scheller aus Lenzburg († 92); B. von 29, Fr. Körber 1; VBS. v. 30 etc., W. der Maria Rosa Kalt, v. Leidikon, Kt. Aargau († 99).
- 28 94 Paul Franz.
- 29 74 Sophie Emma, Schw. v. 27.
- 30 69 { Adolf, Fürsprecher in Interlaken, S. v. Theophil, Hafnermeister in Montilier bei Murten († 02), u. der Katharina Rosina Bürki a. Muri († 07); B. v. 36–37; BS. v. W. Merz A 5; VBS. v. 27 etc.
- 31 78 { Anna Maria Ämmer a. Matten b. Interlaken, c 99.
- 32–35 900 Werner. — 02 Leo Heinrich. — 02 Luise Rosa Erika. — 07 Johanna Adelheid.
- 36 74 Ida, Aushülfe in Gunten, Schw. v. 30.
- 37 75 { Karl Rudolf, Graveur in Biel; B. v. 30 etc.
- 38 81 { Frieda Maria Ris aus Lyß, c 07.
- 39 09 Theophil Paul.

416. **Maag** aus Oberglatt, Zürich.*a.* Schmieden. 1875.

- 1 65 { Otto Rudolf, Bankangestellter in Thun, S. von Kaspar, Handelsschneider († 87), u. der Marie Elisabeth Zimmermann a. Wattenwil († 01); B. v. 3.
- 2 81 { Walpurga Merkle aus Weißenhorn, Bayern, c 07.
- 3 79 Gottfried, Zinkograph in Sachsen, B. v. 1.

*b.* Aufgenommen 1891. o. G.

- 1 51 Anna Maria Eggimann aus Sumiswald, W. von Jakob, Metzger († 91), gew. Kaffeewirtin.
- 2–5 81 Frida Martha, Ladentochter, — 82 Franz Rudolf, Gießer. — 83 Maria Berta, Ladentochter. — 84 Karl Albert.

417. **Mader**. 1600. Schmieden.

- 1 24 Ludwig Karl Rudolf, Kaufmann im Ausland, S. v. Rudolf Jakob († 52).

Nr. Geb.

- 2 867 { Rudolf Friedrich, Abwart des bern. Orchester-  
vereins, S. v. Johann Friedrich Sebastian, Messer-  
schmied († 80), VBS. v. 1 etc., u. d. Maria Mathys,  
geb. Blank, aus Tägertschi († 95).  
3 66 { Henriette Rufener a. Blumenstein, c 90.  
4 90 Maria Rosa.  
5 97 Marie, Kind der Elise Adele (c 01 mit Primus  
Schmid, Gipser und Maler a. Zeihen, Aargau).

418. **von Mandach** a. Schaffhausen. 1881. Distelzwang.

- 1 45 Julia Magdalena, in Oberhofen, T. v. Wattenwyl  
a 5, W. v. Joh. Konrad († 77).  
2 70 { Joh. Konrad, Dr. phil.  
3 84 { Anna Maria Laure, T. v. Wattenwyl b 79, c 06.  
4-5 71 Bernhard Friedrich, Dr. med., Augenarzt. —  
73 (Maria Elisabeth, c 09 m. Pierre de Loriol,  
Fischzüchter aus Etoy, Waadt). — 75 Louise  
Blanche.

419. **Mantel**. Ldsß. 1861. Schmieden.

- 1 70 Franz Johann Markus, Maler, abwesend, S. der  
Anna Maria Magdalena, M. v. Plüß a 4 etc., T.  
d. Johann, Spengler († 59) aus dessen II. Ehe  
mit A. Maria Fink a. Bütigen († 86).

420. **Manuel**. 1488. Ober-Gerwern.

- 1 16 Anna Maria Elisabetha Johanna, T. v. Albrecht  
Friedrich, Gutsbesitzer in Philadelphia († 50),  
u. d. Anna Maria Flemming a. Kingston († . .),  
Schw. v. 2 etc.; VBT. v. W. Fischer A 8.  
2-3 18 Emma Maria. — 20 Henriette Isabella.  
4 . . Elisabeth Boyer a. Hatfield, Pennsylvanien, W.  
v. Alb. Friedrich, in Lansdale, Pennsylvanien  
(† 74), B. v. 1.  
5-7 69 (Ida Florence, c 88 mit Lawrence E. Schrader). —  
71 Johanna Anna Maria. — 72 Ulyse u. Harry  
Wilson, Blumenzüchter in Hatfield, U.S.A., Zwill.  
8-10 31 Elisabetha Maria, Schw. v. 1 etc. — 36 Thomas  
Wilhelm Heinrich. — 38 Viktoria Friederike.

## Nr. Geb.

- 11-13 837 Heinrich Albrecht, S. v. Gottl. Rudolf Albrecht, Kaufmann in Soerabaya, Java († 55), a. II. Ehe mit Charl. Elis. Luise van Lynden († 78); VBS. v. 14. — 39 Margareta Henriette Charlotte. — 42 Julius Peter; alle 3 in Holland.
- 14 63 Henriette, Schw. v. Manuel 23, W. II. Ehe v. Gust. August, Fabrikdirektor in Neuhausen († 03), S. v. Karl Beat Rudolf, Offiz. in neapol. Diensten († 48), u. der Sophie v. Struve aus Regensburg († 64); VBS. v. 11-13 etc.
- Aus I. Ehe mit Katharina Amalie Maria Ortlieb aus Freiburg i. B. († 98):
- 15 70 Karl Rudolf, Administrator, Abgesch. v. 17.
- 16 79 Emma Amalia Hedwig Falk aus Garnikau, Preußen, c 08 (II. Ehe).
- 17 74 Maria, Schw. v. Manuel 23, Abgesch. I. Ehe v. Karl Rudolf (s. 15).
- Aus I. Ehe:
- 18-21 900 Margarita Elisabeth. — 01 Friedr. Gustav. — 02 Alberigo Paul. — 05 Sofie Lili.
- 22 71 Albrecht Niklaus, in Marmirola, Italien.
- 23 66 Elisabeth, T. v. Albrecht Karl Paul, Bankkassier in Basel († 08), u. der Salome Elisabeth Preiswerk aus Basel († 99); Schw. v. 24, W. Manuel 14, Fr. Manuel 17, HBT. v. 26 etc.
- 24 72 Karl, Industrieller in Basel; B. v. 23 etc.
- 25 79 Nina Bolschakoff aus Moskau, c 08.
- 26 53 Friedrich Alfred, Kaufmann in Burgdorf, S. v. Christ. Friedrich, Kreisförster († 91), aus II. Ehe mit Ida Sophie Meyer aus Burgdorf († 95), B. von 28, VHB. v. 23 etc.
- 27 54 Elise Geiser aus Langenthal, c 95.
- 28 55 Klara Elisabeth Maria, Schw. v. 26 etc.
- 29-31 47 Rudolf Ludwig Ernst, Dr. jur. Oberrichter, S. von Niklaus Rudolf, Dr. med. († 86), und der Maria Henriette Amalie Luise, MSchw. v. König A b 1 († 86). — 58 Johanna Cäcilia Luise. — 62 Lina Adelh. Hildegard, Sekundarlehrerin.



- Nr. Geb.
- 32 849 Wilhelm Karl Eduard, S. v. Karl, Amtsrichter  
(† 73), und der Elisab. Charl. Sophie Kasthofer  
(† 60); MB. v. Hermann 49 etc.
- 33 . . Wendelina Henr. Broedelet aus u. in Amersfoort,  
Holland, W. von Albert Rudolf Arnold († 88),  
S. von C. Ludw. Konr. Johann, gew. Offizier in  
niederländ. Diensten, u. der Eleonore Liefrink  
aus Holland; B. v. 37.
- 34–36 64 Wendelina Henriette, Lehrerin. — 65 Karl  
Cornel. Joh. Ludwig, Lehrer. — 68 Cornelius  
Jakob Christian, Militär; alle in Holland.
- 37 17 Dorothea Joh. Petronella, in Amersfoort, Schw. v. 33.
421. **Marbach** aus Oberwichtlach. 1891. Schmieden.
- 1 52 { Friedrich, Baumeister.
- 2 66 { Margret Marschall, abgesch. Rostetter a. Außer-  
ferrera, Graubünden, c 06 (II. Ehe).  
Aus I. Ehe mit Marie Ros. Ruepp aus Sarmen-  
storf, Aargau († 03):
- 78 (Berta Sophie, c 900 mit Karl Geiger, Ar-  
chitekt aus Ermatingen, Thurgau).
- 3 79 { Paul Arnold, Architekt.
- 4 77 { Martha Lina verw. Schaffroth geb. Horn, c 05.
- 5–6 06 Arnold Theodor. — 09 Marta Elisabeth.  
82 (Frida Klara, c 04 mit Gottlieb Karl Koller,  
Architekt, aus Wildhaus).
- 7–8 85 Math. Martha. — 94 Elsa Hedwig.
422. **Marcuard** a. Peterlingen u. Iferten. 1805. Metzgern.
- 1 45 Ludw. Adolf Friedrich, in Florenz, S. v. Friedr.  
Ludwig, Major in neapol. Diensten († 78), u. der  
Elis. Sophie Henr. Wagner († 74); B. v. 2, Fr. v.  
Jenner 3; MSchwS. v. Ernst 24, VBS. v. 8 etc., 15.
- 2 54 Mar. Magd. Elisabeth Curchod a. Lausanne, W. v.  
Alb. Eugen Heinr., Bankier, B. v. 1 etc. († 05).
- 3–7 76 (Elise Luise Theresa, c 01 mit Alphons  
Philipp Dunant, Legationsrat in Paris). —  
77 Jeanne Margarite Sophie. — 79 Blanche  
Emma Marie. — 81 Emil Armand Heinrich.  
83 Sophie Gabrielle Susanne. — 94 Elise  
Laure Antoinette.

## Nr. Geb.

- 8 846 Marie Cécile Emma Adèle de Montet a. Vivis u. Corsier, W. v. Bernh. Friedr. († 86), S. v. Alex. Franz, gew. Oberförster († 60), u. d. Elis. Kath. Sophie Faßnacht († 83); B. von 9, 13, 14, Fr. v. Jenner 1, W. von Groß A 1, W. Brunner A a 7, Fr. v. Ernst 7; MB. v. Bürki A 1-4; Wildbolz a 1, Lerber 16, VBS. v. 1 etc., 15.
- 9 52 Magd. Elisabeth Hartmann a. Münster, Elsaß, W. v. Friedr. Ludw. Jul., Bankier in Paris, B. v. 8 etc. († 09).  
75 (Marg. Sophie Julia, c 95 mit Gust. Boissier, Sekretär der schweiz. Gesandtsch. in Paris).
- 10-12 77 Alex. Friedrich Heinrich. — 78 Roger Albert Adolf. — 85 Helene Elisabeth.
- 13 46 Mar. Henr. Johanna Proksch a. Habern, Böhmen, in Prag, W. II. Ehe von Rudolf Franz Robert, Offiz. in österr. Diensten († 79), B. v. 8 etc.
- 14 45 Marg. Const. Luise, Schw. v. 8 etc.
- 15 47 Adele, T. v. Karl Rudolf, Gutsbesitzer im Eichi († 79), und der Elisabeth Feer aus Aarau († 86); MSchw. v. Stürler b 9 etc.; VBT. v. 1 u. 8 etc.

## (Zweite Familie vom gleichen Stamme, Bürger 1821.)

- 16 44 Adolf Georg, Bankier, S. v. Franz Friedrich v. Cotterd († 58) u. d. Jeanne Françoise Karoline v. Mandrot aus Morsee († 84); B. von 27, W. v. Graffenried 56; MBS. v. Steiger A 123 etc.
- 17 48 Mar. Anna Luise Henr., Schw. v. Gonzenbach 1, c 69.
- 18 70 Karl Alphons Roger, Bankier, Burgerrat.
- 19 76 Stephanie Elisabeth, T. v. Stettler A 46, c 97.
- 20-22 98 Adele Beatrice. — 900 Marguerite Laurence. — 03 Ida Maria Elisabeth.
- 72 (Cécile Antoinette Margar., Fr. Wildbolz a 2).
- 23-26 73 Wilhelmine Auguste Beatrix. — 74 Maria Christina. — 77 (Germaine Adrienne, c 96 mit Lucien Ed. Cramer aus Genf). — 81 Georg Marie Benjamin, Art.-Instruktionsoffiz. 83 Franz August Daniel, Forstadjunkt in Wimmis.

Nr. Geb.

- 27 847 Franz Eugen Alphons, Fabrikant, B. v. 16 etc.  
 28 53 Philippine Amalie Luise, Schw. v. Wurstemberger  
 } a 1 etc., c 76.  
 29 78 Georg Walter, Fabrikdirektor.  
 30 85 Alice Bertha Camille Tavel a. Payerne, c 05.  
 31–32 06 Catherine Marguerite Adrienne. — 09  
 Renée Elisabeth Juliane.  
 33–35 85 (Karol. Céc. Katharina, Fr. v. Müller A a 8). —  
 86 Georg Albert. — 88 Theodor André. —  
 91 Berchtold Friedrich.

423. **Märki** aus Rüfenach, Aargau. 1893.

- 1 42 Marianne Gribi aus Lengnau, W. von Kaspar,  
 Möbelfabrikant († 07).  
 2 76 Paul, Schreinermeister.  
 3 68 Klara Maria, T. v. Dick b 2, c 08.  
 4 78 Kaspar, Schreinermeister.  
 5 76 Lina Schwab aus Kerzers, Freiburg, c 01.  
 6–8 02 Werner. — 03 Bertha. — 07 Johanna.  
 9 80 Ernst, Tapezierer.

424. **Marti** aus Aarwangen. 1905. Schuhmachern.

- 1 74 Johann Friedrich, Direktor d. Wynauer Elektri-  
 zitätswerke, in Langenthal.  
 2 84 Dora, T. v. Ziegler B 18, c 05 (II. Ehe).  
 3–4 Aus I. Ehe mit Camille Louise Juge a. Frank-  
 reich († 02): 900 Jean René. — 02 Else.  
 5–6 Aus II. Ehe: 06 Mina Ruth. — 08 Hans Paul.

425. **Martin** A. Ldsß. 1861.

a. Pfistern.

- 1 30 Elisabeth Burri a. Seewil, W. v. Jakob Ludwig,  
 gew. Mechaniker († 69).  
 2 57 Gottl. Ludwig, Chef der Materialverwaltung  
 } der Obertelegraphendirektion.  
 3 56 Anna Pauline Hotz a. Thalwil, Zürich, c 84.  
 4–8 86 Heinrich Ludwig, Elektrotechniker in Ant-  
 werpen. — 87 Paulina Anna. — 90 Walter  
 Paul. — 92 Otto Walter. — 94 Ernst Otto.

Nr.	Geb.	
9	858	{ Franz Robert.
10	60	{ Luise Marguerite Laure Poux, Abgesch. des Theod. Emil Vignet-Carrin, a. Dreux, c 93.
11-13	87	{ Henri Louis Robert. — 94 Paul Auguste Léon. — 98 Otto Denis André.
14-15	59	{ Joh. Gottfried, in S.-Amerika. — 66 Otto Emil, Handelsmann in Chile.
16	68	{ Robert August, intern. Beamter.
17	72	{ Emma Hänni aus Gerzensee, c 98.

*b. Webern.*

1	37	Joseph, der Anna Maria, in Mülhausen (zuget. 62).
---	----	---

426. **Martin** B aus Hondingen (Baden). 1905.

1	59	{ Franz, Kaufmann.
2	73	{ Klara Griebhaber aus Donaueschingen, c 95.
3-5	96	{ Joseph Matthias. — 97 Klara Maria. — 98 Franz Adolf.

427. **Maßhardt** aus Mühlethurnen, 1860. Metzgern.

1	39	{ Johann Rudolf, Angestellter des Stempelamtes, S. v. Niklaus, Müllerm. in d. Wegmühle († 75), aus I. Ehe mit Anna Maria Wild († 55); B. v. 15; W. v. Magd. Suter a. Schmidrued, Aargau († 99).
2	66	{ Albert Rudolf Ernst, Lehrer in Burgdorf.
3	69	{ Lina Margarita Henzi aus Meinisberg, c 94.
4-6	96	{ Max. — 98 Lina Gertrud. — 02 Maria Johanna.
7	69	{ Emil Otto, Lehrer a. d. Gewerbeschule i. Zürich.
8	73	{ Hedwig Ritter aus Zürich, c 98.
9-12	01	{ Hans. — 06 Fritz. — 08 Elsa u. Mar- garita (Zwillinge).
13-14	74	{ Pauline Hedwig. — 81 Emilie Gertrud, Telegraphistin.
15	42	{ Maria Anna Stämpfli aus Schüpfen, W. v. Christ. Adolf († 73), B. v. 1.
16	68	{ Maria Johanna, c 91 mit Viktor Rob. Kiener, Zeichnungslehrer, aus Bolligen). — 71 Emil Arnold.

428. **Matti** aus Saanen. 1826. Metzgern.

Nr. Geb.

- 1 839 Kath. Karol. Elmira Berta, T. v. Albr. Em., Pfarrer  
in Thierachern († 51), u. der Luise Kummer († 45);  
Schw. v. 2, VSch. v. Kürsteiner 2.
- 2 42 Joh. Alb. Rud. Emil, Handelsmann in Lima.
- 3 47 Rosina Mercedes Real aus Lima, c 77.
- 4-5 78 Maria Luise Marg. Blanca. — 84 Maria Isabella.

429. **Mauderli** aus Stüßlingen, Solothurn. 1889.  
Schmieden.

- 1 47 Joseph Jakob Fridolin, Direktor der Kantonal-  
bank, Burgerrat.
- 2 59 Adele Luise, Schw. v. Faßnacht 1 etc., c 81.
- 3-7 82 (Anna Franziska, c 04 mit Franz Xaver Suter,  
Hotelier, aus Laufenburg). — 83 Friedrich  
Rudolf, Mechaniker in Barcelona. — 84 (Adele,  
Fr. Vatter 4). — 85 Franz Viktor, Architekt  
in Berlin. — 87 Paul Robert. — 88 Bern-  
hard Georg. — 93 Helene Rosalie.

430. **Mauerhofer** aus Langnau. 1850. Pfistern.

- 1 68 Jakob Gottlieb, Landwirt, in Niederbipp, S. v.  
Jakob Ludwig Gottlieb, Pfarrer an der Waldau  
bei Bern († 01), u. der Karoline Müller aus Eriz  
(† 03); BS. v. 5.
- 2 75 Emma Kellerhals aus Niederbipp, c 95.
- 3-4 04 Walter Gottlieb. — 07 Jakob Gottlieb.
- 5 34 Elisab. Schwarz aus Bowil, W. v. Albr. Friedr.,  
gew. Krankenwärter, VB. v. 1, im Schlegwegbad.  
77 (Anna Elisabeth, c 01 mit Friedrich Mathys,  
Hoteldirektor a. Rütshelen).

431. **von May** aus Lucca. 1393—1519. Mittellöwen.

- 1 64 Karl Berchtold Friedrich Arthur, Verwalter der  
Depositokasse, S. v. Karl Arthur Alfred, Weinhdr.  
(† 83), u. der Rosalie Luise Sophie, Schw. v. Wat-  
tenwyl b 83 († 08); B. v. 6, W. v. Graffenried 37.
- 2 74 Sophie Anna Helene, T. v. Werdt 1, c 96.
- 3-5 01 Ella Vera Sonia. — 06 Bartolome Alfred  
Friedrich Arthur. — 09 Ella Charlotte Olga.

## Nr. Geb.

- 6 868 { Glado Moritz Eduard, Kaufmann in Stuttgart.  
7 70 { Johanna Maria Seeger aus Urach, Württemberg,  
c 94.
- 8 96 Eduard Alfred.
- 9 42 Berta Elis. Mathilde, in Zürich, T. v. Ant. Rud. Friedr., Besitzer d. Escherschen mechan. Werkstätte in Zürich († 75), und der Anna Barbara Escher aus Zürich († 61); MSchw. v. Mousson 2 etc.; VBT. v. 10, 26 etc.
- 10 46 Lucia Magd. Alice Weidmann a. St. Gallen, W. v. Ludwig Friedr. Gust., Gutsbesitzer in Hünigen († 09), S. v. Gottlieb Gabriel Alfred, Sachwalter († 84), und der Julie Marie Sophie, Schw. von Tavel 1 etc. († 84); B. v. 18, Fr. v. Fellenberg 27, MB. v. v. Erlach b 7 etc.; VBS. v. 9, 26 etc.
- 11 72 { Karl Gustav Maximilian, Dr. phil.  
12 79 { Maria Gladys Thomas aus Witton Park,  
Durham (England), c 05.
- 13 75 { Paul Heinr. Wilfried, Landw. in Freimettigen.  
14 80 { Marie Johanna Margareta, BT. von Watten-  
wyl b 71, T. I. Ehe von Fr. v. Tavel 3, c 03.
- 15 05 Alice Elisabeth.
- 16-17 79 Gabriele Alice. — 86 Beatrice.
- 18 51 { Friedrich Alexander Ernst, gew. Sachwalter,  
B. v. 10 etc.  
19 56 { Sophie Emma von Wagner, c 75.
- 20-25 76 Walter, in Genf. — 78 (Margareta, Fr. v. Muttach 4). — 79 Walo, Maler in München. — 81 Armand, Fürsprech, in Rom. — 83 Hans, Sachwalter. — 85 Ernst. — 87 Erich.
- 26 57 Anna Julia Corinna, T. v. Karl Eduard Moritz, Gesellschaftssekkelmeister († 90), VB. v. 9, 10, 18, und der Anna Karol. Antonie Josephine von Müller-Friedberg aus St. Gallen (gesch. 63 und wieder auswärts verehlicht); Schw. von 27 etc.
- 27 59 { Friedrich Moritz Alfred; B. v. 26.  
28 77 { Lea Margarita Abegglen a. Iseltwald, c 97 (II. Ehe).

- Nr. Geb.
- 29-30 866 Beat Gustav Moritz, in Berlin, aus des Vaters II. Ehe (s. 26) m. Rudolphine Friederike Henriette Justine, Schw. v. Werdt 1 († 93); HB. v. 26 etc. — 71 Heinr. Friedrich Eugen, Dr. med. u. Arzt.
- 31 45 Maria Julia Isabella, in Zürich, T. v. Karl Albert Eduard († 91), in Österreich, VB. v. 42-45, MB. v. Effinger 1 etc., u. der Emilie Sophie v. Im Hoff, MSchw. von v. Hallwyl 1 etc. († 98); B. von 32, 35, 36, 41.
- 32 47 { Eduard Friedr. Claudius, in Salzburg; B. v. 31.  
33 76 { Karoline Maria Petronschütz a. Graz, Österreich,  
| c 900.
- 34 01 Margarete.
- 35 48 Anton Rudolf Leopold; B. v. 31 etc.
- 36 52 Albrecht Alexis, Baron de Madiis, Bergwerks- und Gutsbesitzer in Gonobitz, Steiermark, W. in II. Ehe von Ida Griebler aus Graz, Steiermark.
- 37 Aus I. Ehe mit Juliana Schober aus Döllach, Kärnten († 80): 79 Mathilde Marg. Dorothea.
- 38-40 Aus II. Ehe: 84 Armin Karl Leopold. — 85 Agnes Wainona Ethelka Ida. — 90 Georg Friedrich Wilhelm.
- 41 60 Adelheid Julie; Schw. v. 31 etc.
- 42 35 Karl Albrecht Amédée, gew. deutscher Pfarrer in Münster, S. von Rudolf Barth. Alfred, Gutsbesitzer in Ursellen († 75), u. d. Henriette Julie, VSchw. v. Wurstemberger a 1 etc. († 83); B. v. 44-46.
- 43 44 Katharina Henr. Sophie Luise, in Amsoldingen, VSchw. v. Tscharner 1 etc., W. v. Eduard Friedr. Alfred, Ingenieur († 79), B. v. 43 etc.
- 44 43 Julia Henriette Klara, Schw. v. 43 etc.
- 45 45 { Rudolf August Franz, gew. Pfarrer in Zäziwil,  
| B. v. 43 etc.
- 46 52 { Emma, Schw. v. Thormann 1 etc., c 74, in Ur-  
| sellen.
- 47-48 76 Anna, in Pisa. — 78 Gottfried, Landwirt.

432. **Mayu** aus Schaffhausen. 1880. Metzgern.

- Nr. Geb.
- 1 849 {Heinr. Friedr., Gutsbesitzer zu Kräyigen b. Muri.  
 2 50 {Ida Elise Maria v. Sinner, MHSchw. v. Fr. v. Büren  
 {35, Zeerleder 1 etc., MBT. v. König A a 5, c 71.  
 3 73 Ida Laura Karolina.  
 4 74 {Heinr. Fritz Rud., Pfarrer in Madiswil.  
 5 77 {Sophie Gabrielle Naville a. Genf, c 02.  
 6-8 04 Helene Violetta. — 05 Elisabeth Marguerite.  
 — 08 Ruth Karoline.  
 9-10 78 Elise Margareta. — 83 Violetta.

433. **Meier** aus Mönthal, Aargau. 1908.

- 1 61 {Jakob, Spenglermeister.  
 2 73 {Flora Hermine Aerni a. Bolligen, c 95 (II. Ehe).  
 Aus I. Ehe mit Maria Pärli († 94):  
 3-4 91 Ida Flora. — 94 Hedwig.  
 5-6 Aus II. Ehe: 96 Paul. — 02 Jakob Hans.

434. **Meley** aus Saanen. 1623. — a. Pfistern.

- 1 48 Marg. Const. Sophie, Schw. v. Platel 1 etc., W. v. Friedrich Arnold, Ingenieur u. Geometer († 02), S. v. Beat Friedr., Pfarrer in Wahlern († 56), u. der Maria Urania Fanny Stephani aus Aarau († 84); B. v. 2; VBS. v. 3, MBS. v. Baumgartner 1 etc.  
 2 48 Fanny Berta, Schw. v. 1 etc.  
 3 55 Franz Eduard, in Bellelay, S. v. Franz Ludwig, Landwirt († 57), u. der A. M. Werthmüller aus Rumendingen († 83); VBS. v. 1 etc.  
 4 32 Friedr., in Australien, S. d. Maria Rosina († 67).

## b. Zimmerleuten.

- 1 52 {Jul. Eduard, Dienstmann, S. v. Johann Rudolf,  
 {Uhrenmacher († 03) u. der Maria Rosina Lang  
 {aus Combes, Kt. Neuenburg († 91); B. v. 3-4.  
 2 54 {Maria Magdal. Ziehli a. Wohlen, c 900.  
 3 56 Maria Cäcilia, Schneiderin; Schw. v. 1.  
 4 58 {Oskar Alfred, Dienstmann, B. v. 1.  
 5 62 {Maria Magdal. Hänni aus Wohlen, c 85.  
 6-11 85 Ernst. — 90 Frida. — 94 Berta. — 96 Klara.  
 — 98 Hans. — 99 Martha.



435. **Mendel** a. Darmstadt. 1842. Zimmerleuten.  
 Nr. Geb.  
 1-2 843 Regina Helena Henriette Emma, Privatlehrerin,  
 T. von Joh. Jakob, gew. Dr. und Prof. an der  
 Hochschule, Gesanglehrer und Organist († 81),  
 u. d. Emma Leiner aus Riga († 88). — 47 Henr.  
 Kathar. Maria, Privatlehrerin.
436. **von Merveilleux** a. Neuenburg (1554 unter d. Namen  
 Wunderlich). 1828. Mittellöwen.  
 1 43 Luise Auguste v. Reynier a. Neuenburg, W. v.  
 Albrecht Wilhelm, Gutsbesitzer in La Coudre,  
 Neuenburg († 05).  
 2 71 Luise Madeleine.  
 3 74 { Rudolf Maximilian Leopold, Dr. med., Arzt.  
 4 83 { Cecile Carbonnier a. Neuenburg, Thielle u.  
 { Wavre, c 07.  
 5 08 Jacqueline Marguerite.  
 6 77 Isabella.  
 7 79 { Joh. Wilhelm, Landwirt.  
 8 84 { Anna Marie Berthoud aus Neuenburg und  
 { Boudevilliers, c 06.  
 9 08 Susanne Marguerite.  
 10-11 80 Luisa Augusta Antoinette. — 83 Jak. Albert.
437. **Merz** A a. Menziken, Kt. Aargau. 1839. Metzgern.  
 1-2 49 Friedr. Wilhelm, Angestellter, S. v. Joh. Abrah.  
 Rud., Angest. der Armenbureaus († 77), aus I. Ehe  
 mit Sophie Ros. Christen aus Bern († 66). —  
 51 Samuel Karl Rudolf, im B.-Spital, B. v. 1.  
 3 66 { Emanuel Benjamin, Kanzlist; B. v. 1 etc.  
 4 60 { Anna Maria Schmid aus Eriswil, c 06.  
 5 40 Klara, VSchw. v. Lutz b 30, W. v. Chr. Wilhelm  
 Friedr., Pfarrer in Rüti b. B. († 80), B. v. 16 etc.  
 6 62 { Walter, Dr. phil., Redaktor.  
 7 65 { Julia Schmid a. Buch-Atzenwilen, Thurg., c 91.  
 8-12 93 Jakob Walter. — 96 Klara Julie. — 98  
 Berna Hedwig. — 900 Eva Theresa. —  
 05 Anna Gertrud.

Nr. Geb.

- 13-15 864 Luise, Lehrerin. — 66 Alfred, Landwirt in Amerika. — 73 Karl, Schriftsetzer.
- 16 32 Maria, Kostgängerin im B.-Sp., T. v. Daniel Rud., gew. Schullehrer († 63) u. d. Susanna Katharina Knöri († 62), Schw. v. 5; VSchw. v. 1 etc.

438. **Merz** B aus Burg bei Murten. 1886. Webern.

- 1 70 { Viktor Emanuel, Beamter der Oberzolldirektion, S. von Samuel, gew. Wirt († 88), aus II. Ehe mit Victorine Delcour aus Namur († 04); B. v. 3, 4, 8.
- 2 86 { Emilie Keller aus Zürich und Pfyn, c 06.
- 3 72 { Samuel Gottlieb Alphons, in Amerika, B. v. 1.
- 4 74 { Edmund Viktor, Handelsmann, in Luzern, Zwillingbruder v. 8, B. v. 1 etc.
- 5 74 { Anna Josepha Amrein a. Romoos, Luzern, c 99.
- 6-7 03 Albertine Anna. — 07 Viktor Edmund.
- 8 74 Denys Alphons, Bäckermeister, Zwillingbruder von 4 etc.

439. **Messerli** aus Rümliigen. 1897.

- 1 59 Marianne geb. Kunz, W. von Gottfried Ernst, Steinhauermeister († 94).
- 2-6 87 Gottfried Ernst. — 89 Friedrich Hermann, stud. med. — 91 Walter Albert. — 92 Alfred Otto. — 93 Robert Werner.
- 7 03 Marie Margarita Berta, T. v. 1.

440. **Meßmer** a. Tettngang, Kt. Thurgau. 1619. Pfistern.

- 1 42 Samuel Gottlieb Adolf, Sachwalter, S. v. Rudolf Anton, Postkassier († 62), u. d. Anna Luise Locher aus Zürich († 68); MBS. v. Müller A b 1 etc.

441. **de Mestral** aus Lausanne. 1804. Affen.

Nr. Geb.

- 1 847 { Heinrich Georg Karl, Gutsbesitzer zu Vuillerens  
bei Morges, Waadt, S. v. Albert Viktor Rudolf,  
Gutsbesitzer zu St. Saphorin († 77), VBS. v. 9,  
und der Auguste Henr. de St. Georges aus Char-  
donnay († 84); MBS. v. Bonstetten 20.
- 2 55 { Emilie Alice Grenier a. Vivis, c 76.  
77 (Georgine Emma Augusta, c 99 mit Samuel  
Moritz Emanuel Bovet, Missionar a. Fleurier  
und Neuenburg).
- 3 78 { Albert Georg Konstantin, Landwirt.
- 4 82 { Martha Henriette, T. v. Goumoëns 13, c 04.
- 5 07 Georges Henri François Louis.  
80 (Karol. Gabrielle Juliette, c 02 mit Jacques  
de Montmollin, Arzt, aus Neuchâtel).
- 6 82 { Heinrich Ludwig, Landwirt in Frankreich.
- 7 83 { Dorothee Kablé, franz. Staatsangehörige, geb.  
in Havre, c 07.
- 8-9 85 Sophie Sarah. — 89 Bernard Aimé.
- 10 29 Maria Eugenie Anna, HSchw. v. Goumoëns 8, zu  
Etoy, Waadt, W. v. Heinr. Gabriel Eugen Armand,  
Pfarrer († 73), S. v. Armand Ludwig Heinrich  
(† 54); MB. v. Fischer A 8.
- 11 54 { Georg Alexis Armand Viktor, Dr. med., Arzt.
- 12 58 { Aimée Isabelle Helene Grenier aus Vivis,  
c 81.
- 13-14 83 Gerh. Armand. — 85 (Margareta Martha,  
Fr. v. Tschärner 35). — 88 Madeleine  
Augusta.
- 15 61 { Pierre Friedrich Armand, Pfarrer in Areuse.
- 16 67 { Blanche Gabrielle Lina de Perrot aus Neuen-  
burg, c 89.
- 17-24 90 Louis Olivier Arm. — 94 Pierre Aymon.  
95 Pierre Claude. — 98 Yvonne Jacque-  
line Theodore. — 900 Simone Bérengère.  
— 03 Claude Bertrand Renaud. — 04  
Geneviève Beatrice Rose Anna. — 07  
Jacques René Armand.

442. **Methfessel** aus Mühlhausen in Preußisch-Sachsen,  
seit 1834 aus Mett. 1864. Schmieden.

Nr. Geb.

- |    |     |   |
|----|-----|---|
| 1  | 839 | Gottlieb Karl Gustav, Instrumentenmacher, S. v. Georg Adolf Friedrich, Musiklehrer († 78), u. d. Susanna Karolina Haller († 67), B. v. 2, W. v. Luternau 1. |
| 2  | 49  | Mathilde Grieb aus Burgdorf, c 69, W. v. Karl Eduard, Gärtner in La Crosse, Wisconsin, Nordamerika, B. v. 1 etc. († 09).                                    |
| 3  | 71  | Lina Maria, Damenschneiderin in Chicago.  |
| 4  | .   | Anna Sonnemann, W. von Gottlieb Hermann, Kaufm. in New-York, B. v. 1 etc. († 900).  |
| 5  | 73  | Hermann, Künstler in New-York.  |
| 6  | .   | Mary M. Breadon, geb. in New-York, c 99.  |
| 7  | 900 | Hermann.  |
| 8  | 75  | Adolf, Zeichner.  |
| 9  | 77  | Karl Albert, Bauangestellter in New-York.   |
| 10 | 76  | Sadie Rosenbach, geb. in Brooklyn, U.S.A., c 03.  |
| 11 | 04  | Bernhard.   |
| 12 | 84  | Friedrich Gustav.   |

443. **Meyer** A. 1632. Zimmerleuten.

(Mit den Nelken im Wappen.)

- |     |    |   |
|-----|----|---|
| 1-2 | 51 | Maria Rosina Johanna, Lehrerin in Schoren bei Langenthal, T. v. Johannes Ludw. Albr., Pfarrer in Schangnau († 66), u. der Anna Maria Reinhard, verw. Däster, aus Langenthal († 74); VBT. von 3 etc. — 54 Johann Eduard Paul, Dr. phil., in Amerika.                   |
| 3-5 | 48 | Maria Luise, Schneiderin, T. v. Bernh. Samuel, Bäcker († 93), VB. v. 1, 2, MB. von Isenschmid 10, Schwarz b 4, u. der Maria Rosina, T. v. Schumacher A a 1 a. I. Ehe († 76); VBT. v. 6, 7. — 50 Marie Elisa Rosina, gew. Lehrerin. — 56 Johannes, Bureauangestellter. |
| 6-7 | 51 | Heinrich Adolf im B.-Spital, S. v. Jak. Abrah., Schreiner († 93), B. v. 8, BS. v. Benteli a 1, u. der Anna Maria Beri aus Rüeggisberg († 93). — 56 Augustine Albertine, Schneiderin in Zürich.  |

Nr. Geb.

- 8 828 Joh. Ludwig Samuel, Uhrmacher, VB. v. 6 etc.,  
abwesend.
444. **Meyer B.** 1578. Pfistern.  
(Mit dem Meyerisli im Wappen.)
- 1 42 Franz Gottlieb, Landwirt in Lohnstorf, S. von  
Karl Ludwig, Hufschmied († 79), a. II. Ehe mit  
Anna Barbara Dällenbach aus Oberthal († 94);  
W. v. Anna Elisabeth Trachsel a. Mühlethurnen  
(† 05); B. v. 7, 16, 25.
- 2 76 f Ludwig, Dr. med., Arzt in Wattenwil.
- 3 80 f Marie Bichsel aus Sumiswald, c 04.
- 4-5 05 Marie. — 08 Gertrud.
- 6 80 (Elise, c 04 mit Joh. Küenzi, Lehrer, a. Trub).
- 6 90 Otto, stud. med.
- 7 46 f Karl Felix, Schmied, B. v. 1.
- 8 64 f Lina Ros. Äschlimann a. Rüegsau, c 91 (II. Ehe).  
Aus I. Ehe mit Margarita Balsiger aus Mühle-  
thurnen († 88):
- 9-11 72 (Anna Elise, c 94 mit Joh. Georg Aßfalg,  
Maurer a. Waldsee, Württemb.). — 75 (Anna  
Rosa, c 05 mit E. Groh, Coiffeur a. Iserlohn. —  
77 Karl Ludwig, Lithograph. — 79 (Rosa  
Emma, c 09 mit Paul Bitterli, maître d'hôtel  
a. Wisen, Kt. Solothurn). — 81 Ernst Adolf.  
— 85 Friedrich Otto.
- 12-15 Aus II. Ehe: 92 Paul Ernst. — 95 Hulda Lina. —  
98 Walter Karl. — 900 Lina Luise.
- 16 47 Margareta Maßhardt a. Mühlethurnen, W. v. Wil-  
helm Adolf, Unterförster in der Heiteren bei  
Neuenegg († 99), B. v. 1 etc.
- 17 75 f Friedrich, Bäckermeister in Bümpliz.
- 18 84 f Maria Martha Mader aus Neuenegg, c 08.
- 19 09 Fritz.
- 20 81 f Rudolf, Bannwart.
- 21 83 f Marie Anna Liechti a. Lauperswil, c 06.
- 22 07 Rudolf.
- 82 (Lina, c 06 mit Jakob Hübscher, Schrift-  
setzer a. Unterhallau).
- 23-24 85 Luise Rosa. — 90 Margareta.
- 25 50 Wilhelm Felix, B. v. 1 etc., im Burgerspital.

## 445. Meyer C. Ldsß.

Nr. Geb. a. Distelzwang. 1861.

- 1 858 Emma Maurer a. Egg, Zürich, in Amerika, W. v. Karl Ludwig Friedr., Gipser u. Maler († 85), S. v. Sam. Friedr. Albrecht, Gipser u. Maler († 80), u. der Marie Nanette Borel a. Couvet († 73); B. v. 2-4.
- 2-4 48 Cäsar Robert, in Amerika, B. v. 1. — 58 Cäcilia Anna. — 60 Alfred Johann Rudolf, in Basel.

b. Mohren. 1863.

- 1 23 Rud. Christian, Metzger in Holland, S. v. Friedr. Albert und der Maria Katharina Ernst.

## 446. Meyer D aus Schaffhausen. 1875. Pfistern.

- 1 35 Rosa Hünerwadel a. Lenzburg, W. v. Joh. Jakob, Eisenhändler († 71) in Oberwil b. B.  
67 (Jacqueline Adele Emilie, c 89 mit Ernst Kocher, Pfarrer a. Thun).

## 447. Meyer E a. Kloten, Zürich. 1878. Schuhmachern.

- 1 39 Maria Josepha Klara, VSchw. v. Brunner B 1, W. v. Theod. Karl Alb., Oberzolldirektor († 07), S. v. Joh. Jak. u. Kath. Charl. Hartmann.  
73 (Maria Charlotte Klara, Frau Lutstorf 7).
- 2 75 (Johann Adolf, Dr. phil., Pfarrer in Albligen.
- 3 78 (Martha Steinmann aus Gysenstein, c 04.
- 4-5 04 Johann Albert. — 07 Erich Nervin.

## 448. Meyer F a. Falkau, Großh. Baden. 1886. Schmieden.

- 1 34 Rosina Mantel aus Kappel, Großh. Baden, W. v. Lorenz, Eisenwarenhändler († 07), S. v. Karl u. der Katharina Koch.  
66 (Theresia Emma Rosina, c 90 mit Joh. Anton Thomas Augustin a. Alvaschein).
- 2 70 (Alois Laurenz Alfred, Kfm. in Ostermundigen.
- 3 72 (Johanna Beringer aus Belfast, c 93.
- 4-8 94 Rosa Maria Joh. — 96 Emma Theresia. —  
01 Maria Julie Marguerite. — 06 Elisabeth Anna Margaritha. — 08 Rosa Maria Mathilde.

- Nr. Geb.  
 9 873 (Rosa Maria Josepha, c 95 mit Gallus v. Deschwanden, Arzt a. Kerns). — 78 Laura Julia Katharina.

449. **Meyer G** aus Alt-Glashütte, Großh. Baden. 1889.

- 1 72 | Karl Theodor, Handelsmann, S. von Theodor,  
 | Eisenhändler († 03), und der Theresia Amalia  
 | Löffler aus Lenzkirch († 93).  
 2 73 | Karoline Anna Greiner a. Lindau, Bayern, c 97.  
 3 98 Theodor Wilhelm Albert.

450. **Meyer H** aus Äule, Großh. Baden. 1889.

- 1 47 | Robert, Glas- u. Eisenwarenhändler.  
 2 54 | Luise Rudigier a. Eisenbreche, Großh. Baden, c 78.  
 3 78 Robert, Kaufmann, W. v. Martha Furer aus  
 | Langnau († 09).  
 4 80 | Ernst, Metzger.  
 5 85 | Rosa Haußener a. Rüeggisberg, c 07.  
 6 84 Theodor.

451. **Meyer J** aus Bremgarten. 1892.

- 1 83 Ernst Otto, Forstadjunkt in Langenthal, S. v. Joseph Isidor, Bureauchef der S. C. B. († 98), u. der Marianne Burkhard a. Schwarzhäusern († 96).

452. **Meyer K** aus Zürich. 1904.

- 1 57 | Paulus, Dr. phil., Rektor d. städt. Progymnasiums.  
 2 61 | Sophie Anna Alice, Schw. v. Wyß B 2, c 85.  
 3-7 88 Theodora. — 89 Walter Hans. — 92 Helene Alice. — 95 Johanna Cécile Beatrice. — 01 Luise Lilly.

453. **Mezener** aus Meiringen. 1874. Schmieden.

- 1 42 Maria Luise Kießling aus Erlach, W. v. Friedrich, Oberst u. Instruktor († 78).  
 64 (Otilie Luise, Lehrerin, c 99 mit Julius Brebacher, Kaufmann a. Genf).

Nr.	Geb.
2	868 { Friedrich Albert, II. Sekretär des Oberkriegs- kommissariats.
3	72 { Maria, T. v. Bitzium 1, c 97.
4	69 { Friedr. Adolf, Pfarrer in Wattenwil.
5	83 { Anna Tschannen a. Radelfingen, c 04.
6-7	06 Friedrich Martin. — 08 Heinrich Adolf. 73 (Luise Klara, c 01 mit Wilhelm Friedrich Bracher, Architekt a. Madiswil). — 74 (Lilly Albertine Sophie, c 98 mit Jak. Jos. Rüssli, Zahnarzt a. Luzern).

454. **Miéville** aus Sedeilles, Waadt. 1869. Webern.

1	47 { Julius Heinrich, deutscher Pfarrer in Vivis, S. v. Ludwig, Lehrer am Gymnasium u. an der Han- delschule († 86), u. der Henriette Regina Luise Müller a. Stuttgart († 94); B. v. 6.
2	66 { Louise Götz aus Basel, c 05 (II. Ehe). Aus I. Ehe m. Maria v. Reinhard a. Stuttgart († 04):
3-5	77 Louis Henry. — 81 Charles Aimé, Arzt. — 84 Maria Berta.
6	58 { Ludwig Ernst, Dr. med., Arzt in St-Imier, B. v. 1.
7	59 { Agnes Berta Salvisberg a. Mühleberg, c 82.
8	84 (Agnes Henriette, c 08 mit Paul Theophil Robert, Maler aus Locle u. Neuenburg). — 86 Julie Gabrielle.

455. **Minder.** Ldsß. 1861.

## a. Webern.

1	17 Hans Jakob, in Amerika, W. von Sus. Ritschard aus Oberhofen († 84).
2	44 { Johann Jakob, gew. Vorsteher der Blinden- anstalt in Köniz.
3	65 { Karoline Lüthi a. Innerbirmos, c 03 (II. Ehe). Aus I. Ehe m. Elisab. Krebs a. Oppligen († 02):
4	79 (Elise Augustine, c 07 mit Hermann Fritz a. Grifßheim, Großh. Baden). — 79 Jakob August, Zwillingbruder von Elise.
5	Aus II. Ehe: 04 Walter.
6	72 Olga, T. d. Maria Rosina, Sprachlehrerin i. Zürich.



Nr. Geb.

b. Mohren.

- 1 843 Anna Maria, T. v. Joh., Zimmermann († 66), u. der Anna Maria Stäger a. Lauterbrunnen († 95); Schw. v. 5, 14–16; VSchw. v. 2 etc.
- 2 76 Maria Martha, T. v. Johann, Handlanger († 89), B. v. 1 etc., u. der Elisabeth Amrein a. Gunzwil, Luzern (wieder c 92 mit Niklaus Isenschmid, Handlanger aus Bümpliz); Schw. v. 3–4.
- 3–4 80 Rosa Emma. — 82 Anna. — 84 (Elise, c 08 mit Christian Zysset, Landwirt a. Köniz).
- 5 49 Margareta Elisabeth, Schw. v. Bienz 5, W. v. Gottlieb, Schreiner, B. v. 1 etc., Gesellschafts-umbieter († 08).
- 6 75 (Gottlieb Jakob Johannes, Schlosser.
- 7 74 (Susanna Höliner a. Fridingen, Großh. Baden, c 01.
- 8–9 02 Karl Arnold Ernst. — 05 Anna.
- 10–13 76 Maria Emma. — 81 Karl Ernst, Schlosser. — 83 Rudolf. — 87 Karl.
- 14–16 50 Anna Kath., Näherin, Schw. v. 1 etc. — 53 Rud., Mechaniker, in Amerika. — 55 Martha, Lehrerin.
- 17–18 900 Emil. — 02 Martha, Kinder der Rosa Emma 3.
- 19 05 Werner Otto, S. von Elise, T. v. Johann.

456. **Mittler** aus Döttingen, Aargau. 1908.

- 1 65 (Adolf, Spenglermeister.
- 2 69 (Berta Schlatter aus Signau, c 97.
- 3–4 02 Alice. — 07 Margarita.

457. **Mögli**. Ldsß. 1861. Kaufleuten.

- 1 45 Maria Magdalena Burn aus Adelboden, W. von Joh. Friedr., Merceriehändler († 89), im B.-Spital.
- 2 81 (Emil Ernst, Hafner.
- 3 73 (Elisab. Roggli geb. Bürki a. Wahlern, c 03.
- 4–6 04 Walter Emil. — 07 Karl Otto. — 09 Werner Paul.

458. **Mollet** a. Balm, G. Messen. 1897. Schiffleuten.  
Nr. Geb.

- 1 852 Maria Katharina, T. von Jakob, Metzgermeister  
(† 97), und der Katharina Ütigger († 78).  
2-4 55 Jakob Friedrich, Metzger, B. v. 1. — 58 Luise  
Katharina. — 63 Elmira Anna Lina.

459. **Morell** a. dem Kt. Thurgau. 1662. Kaufleuten.

- 1 39 Johanna, T. v. Eduard Rudolf, gew. Oberst in  
neapol. Diensten († 62); MSchw. von Graffenried  
46; in Montreux, VBT. v. Fr. v. Luternau 4.

460. **Morgenthaler** aus Walterswil.

a. Aufgenommen 1890.

- 1 71 { Jakob Friedrich, Billardfabrikant, S. v. Friedr.,  
Billardfabrikant († 96), u. d. Martha Gygax aus  
Riedtwil, Seeberg († 02); B. v. 7, 14, 15 u. 19.  
2 71 Marie Martha Hermann aus Zürich, c 97.  
3-5 98 Friedrich Emil. — 900 Maria Martha. — 01  
Maria Meta.  
6 72 { Hans Adolf, Ingenieur b. d. B.O.B. in Interlaken;  
B. v. 1 etc.  
7 85 Marie Luginbühl aus Äschi, c 05.  
8-9 06 Erna Marie Alice. — 08 Hans Manfred.  
70 (Anna Luise Mauerhofer aus Trub, W. v. Max,  
gew. Kaufmann († 07), (wieder c 08 mit Christ.  
Rudolf Kämpf, Kanzlist aus Sigriswil).  
10-13 98 Anna Martha Elisabetha. — 900 Fritz Adolf  
Max. — 03 Alfred. — 06 Marguerite.  
14 75 Walter, Schreiner; B. v. 1 etc.  
15 77 Ernst Otto, Kaufmann in Zürich; B. v. 1 etc.  
16 74 Marie Romaine Pilloud a. Châtel-St. Denis, c 03.  
17-18 04 Friedrich Otto. — 07 Mathilde Romaine Beatrice.  
19 81 Rudolf, Elektrotechniker in Baden; B. v. 1 etc.  
20 83 Frieda Messerli aus Kaufdorf, c 06.  
21 07 Iris Elfrida.

b. Aufgenommen 1892.

- 1 61 Ernst Alfred, Straminfabrikant.  
2 66 Julie Klara Lutz aus Burgdorf, c 89.  
3-4 89 Emil Alfred. — 02 Klara Gertrud.

461. **Mori** aus Kallnach. 1870. Schuhmachern.  
Nr. Geb.
- 1 866 Karl Johann, in Amerika, S. v. Joh., Zuckerbäcker († 68), u. der Maria Elisabeth. Läufer († 78).
462. **Morlot**, von, aus Lothringen. 1600—1670.  
Metzgern.
- 1 46 Karl Albert, Ingenieur, eidg. Oberbauinspektor, S. v. Karl August Niklaus, Weinhändler († 64), u. der Luise Sophie Kern aus Basel († 86), W. v. Anna Marg., Schw. v. Wurstemberger a 1 († 08).
- 2-4 73 Rudolf Franz Eduard, Fürspr., Adj. beim Abteilungschef der eidg. Militärkanzlei. — 75 Georg Markus, Dr. med. u. Arzt in Thun. — 76 (Luise Helene, Fr. v. Goumoëns 4). — 79 (Isabella Emma Esther, Fr. v. Zeerleder 11). — 86 Alfr. Theodor.
- 5 49 Antoinette Louise Helene Margerin de Crémont, W. v. Ulrich Napoléon, Oberstlieutenant in franz. Diensten († 90), S. des Alcibiades, Oberst in franz. Diensten († 57), und der Aug. Françoise Smith aus England († 58).
- 6-8 78 Jeanne Marie August. Helene Elisabeth. — 79 Louise Anna Marie Ernestine. — 84 Pierre Ulrich Albert Marie.
463. **Moser A** aus Freimettigen, K. Oberdießbach. 1827.  
Schiffleuten.
- 1 58 { Karl Friedr., Müllermeister, S. v. Karl Friedr., Müller im Sulgenbach († 77), u. der Anna Maria Herren aus Neuenegg († 04); BS. von 16; VBS. von 7-12.
- 2 74 Maria Lina Wyß aus Landiswil, c 94.
- 3-6 94 Lina Ida. — 01 Hedwig Frida. — 05 Elsa Helena. — 09 Nelly Gretli Gertrud Mina.
- 7-11 61 Karl Rudolf, Melker in Gasel, S. v. Joh. Christ., gew. Landwirt († 97), VB. v. 1 etc., u. der Anna Reußer aus Äschlen († 06). — 64 Karl Christian, Bäcker. — 66 Rosa, Wäscherin. — 68 Johann, Mechaniker. — 71 Anna Elisabeth, Wäscherin.

- Nr. Geb.
- 12 859 { Joh. Friedrich, Schlosser, S. v. Niklaus Friedr.  
Ferd., Eisenbahnangestellter († 88) u. d. Anna  
Bachmann a. Belp († 01); B. v. Fr. Schumacher  
A b 16; VBS. v. 1 etc.
- 13 78 { Emma Wenger aus Thierachern, c 06.
- 14-15 06 Margaretha Emma. — 09 Erika Elsa.
- 16 36 { Gottl. Adolf, Müller in Hilterfingen; VB. v. 1 etc.
- 17 35 { Anna Maria Langendorf aus Augst, c 64.  
66 (Maria Rosa, Fr. Heinzelmann 4).
- 18-19 78 Ernst Otto, in Luzern. — 89 Alfr. Emil Eduard,  
Söhne von Maria Anna, jetzt Fr. Niederer.

464. **Moser B** aus Ruppoldsried, bern. Messen. 1891.

- 1 80 { Friedrich, Handelsm., S. v. Friedrich, Metzger-  
meister († 92), u. d. Albertine Rosine Ida, Schw.  
v. Hofmann B 1 a. Unterkulm, Aargau († 91);  
B. v. 3, Fr. Baur B 11 etc.
- 2 82 Marie Louise Julia Blondel a. Yerville, Seine-  
Inférieure, c 08.
- 3-6 83 Rudolf, Sekundarlehrer. — 84 Anna. — 89  
Emma. — 90 Werner.

465. **Moser C** aus Oberweier, G.-H. Baden. 1892.

- 1 49 Philipp, Drechsler und Säger.
- 2 45 { Anna Elisabeth, Boßard aus Hausen, Aargau, c 73.  
83 (Anna Elisabeth, c 06 mit Joseph Oskar  
Korner, Dr. jur. u. Fürsprecher a. Willisau-  
Land, Luzern).

466. **Moser D** aus Rüderswil. 1906. Mittellöwen.

- 1 61 { Christian, Dr. phil., Professor, Direktor des eidg.  
Versicherungsamtes.
- 2 74 { Anna Maria Wyß aus Arni, c 90.
- 3-8 95 Paul Gottfried. — 97 Emma Maria. — 99  
Berta Elisabeth. — 900 Eduard Christian. —  
03 Hans Friedrich. — 06 Alfred Bernhard.

467. **Mottet** aus Bonnétage, Frankreich. 1896.
- Nr. Geb.
- 1 881 Marcellin Constantin Auguste, S. von Marcellin Ozime († 93) u. der Virginie Bilat aus Muriaux († 900), Kaufmann, W. v. Emma Klara von Arx aus Utzenstorf († 08).
- 2 07 Alfred Heinrich August.
468. **Mousson** aus Morsee. 1821. Mohren.
- 1 71 Henri, S. v. Joh. Dav. Albrecht, Kaufmann in Nashville, Tennessee († 75), VBS. v. 8 etc. (verheir.)
- 2 62 Berta Sophie Helene, T. von Rudolf Emanuel Heinrich, Bankier in Zürich († 93), und der Anna Berta Maria, Schw. v. May 9 († 88); Schw. v. 3, 6; VBT. v. 1 etc.
- 3 66 { Friedrich Markus Heinrich, Dr. jur. in Zürich,  
B. v. 2 etc.
- 4 73 { Elisabeth Rüegg aus Zürich, c 95.
- 5 97 Anna Maria Elisabeth.
- 6 69 Marie Sara Gertrud, Schw. von 2 etc.
- 7 41 Anna Karolina Meyer aus Zürich, W. v. Georg Conrad, Dr. jur. und Advokat in Zürich († 05), S. v. Johann Eman. Heinrich, Bürgermeister in Zürich († 69) und der Reg. Dorothea v. Wyß aus Zürich († 60); B. v. 24, VB. v. 1, 3 etc.
- 67 (Anna Karoline, c 90 mit Max Herm. Schinz, Pfarrer, aus Zürich).
- 8 69 { Heinrich Adolf, Pfarrer in Herisau.  
Zwillingsbr. v. 15 etc.
- 9 72 { Nelly Rahn aus Zürich, c 95.
- 10-14 96 Marie Nelly. — 98 Sophie Elisabeth. —  
90 Ludwig Georg. — 02 Moritz Adolf.  
04 Jakob Markus.
- 15 69 { Georg Friedrich, Maschineningen. in Zürich,  
Zwillingsbr. v. 8 etc.
- 16 70 { Anna Luise Kündig aus Zürich, c 96.
- 17-19 97 Anna Margareta. — 99 Amalie Charlotte.  
01 Hans Friedrich Heinrich.
- 20 72 { Konrad Georg, Kaufmann.
- 21 75 { Sophie Julie Eidenbenz aus Zürich, c 98.
- 22-23 01 David Georg. — 02 Marie Sophie.

## Nr. Geb.

- 24 847) Karl Theod., in Cleveland, Ohio, VB. v. 1, 2, 8 etc.  
 25 59) Ilda Schmidt, c 85.  
 26-30 86 Karoline Henriette. — 88 Albert Wilhelm. —  
 91 Julie Ilda. — 94 Helene Gertrud. — 99  
 Dorothea Margarete.

469. **von Mülinen** aus Mülinen und Brugg. 1457.  
 Schmieden.

- 1 52 Paul Heinrich Rudolf, in Klagenfurt, S. v. Wilh.  
 Paul Dionys, Diplomat in Rio de Janeiro († 63),  
 u. d. Maria Margareta v. Krudener († . .).  
 2-4 49 Sophie Johanna Cäcilie, T. v. Egbert Friedrich,  
 Dr. phil. († 87), u. d. Charl. Luise Sophie, VSchw. v.  
 Mutach 1 († 01); Schw. v. 3-5, 12, 14, Fr. v. Rodt 11.-  
 50 Margareta Rosalie Helena, Schw. v. 2 etc. —  
 55 Hartmann Friedrich, Dr. phil.  
 5 61) Eberhard Friedrich, Dr. phil., deutscher General-  
 konsul in Damaskus, B. v. 2 etc.  
 6 65) Sophie Anna Constance, T. v. Sinner a 2, c 09.  
 7 58) Hans Friedrich, Forstmeister, B. v. 2 etc.  
 8 68) Math. Emma Alice de Bary a. Gebweiler, Elsaß, c 88.  
 9-13 89 Beatrix Gabrielle. — 91 Wolfgang Albrecht  
 Friedrich. — 93 Berta Eleonore. — 97  
 Diane Marie. — 900 Stephanie Elisabeth.  
 14 63) Wolfgang Niklaus Friedrich, Dr. phil., Prof.  
 f. Geschichte, Oberbibliothekar, B. v. 2 etc.  
 15 70) Esther Joh. Irmengard, BT. v. Hallwyl 1, Schw.  
 v. Fr. v. Lerber 7, c 89.  
 16-18 90 Charlotte Irmengard Esther. — 93 Johanna  
 Ines Barb. — 96 Henman Egbert Friedrich.

470. **von Müller** A. 1616.

Mit dem Pfeile im blauen Felde im Wappen.  
 (Das „von“ gilt nur für die Müller auf Mohren.)

## a. Mohren.

- 1 51 Josepha Mathilde Drotleff aus Hermannstadt,  
 Siebenbürgen, W. v. Edgar Karl, Landwirt in  
 Hofwil († 96), S. von Karl Friedrich Rudolf,  
 Ökonom in Hofwil († 84), und der Elise Luise  
 Emma Fellenberg von Hofwil († 92); B. v. 10,  
 VBS. von 15-17.

- | Nr.   | Geb. |   |
|-------|------|---|
| 2     | 871  | {Richard Frank, Landwirt.   |
| 3     | 80   | {Luise Karoline, T. v. Wurstemberger a 2, c 02.   |
| 4-5   | 03   | Marie Madeleine. — 06 Ruth Blanche.   |
| 6     | 73   | Maximilian, Ingenieur in Zürich.  |
|       | 74   | {(Margareta, Fr. v. Stürler b 10).  |
| 7     | 77   | {Edgar Karl Wilhelm Tell, Handelsmann.  |
| 8     | 85   | {Caroline Cecile Catherine, T. v. Marcuard 27,<br>c 07.   |
| 9     | 09   | Elisabeth Charlotte.  |
| 10    | 46   | {Karl Wilhelm Frank Fellenberg, Fabrikant in<br>Eisenberg, Pfalz, B. v. 1.  |
| 11    | 55   | {Elise Wilh. Friederike Kämpff a. Heilbronn, c 79.  |
| 12-14 | 82   | Dorothea Maria Emma. — 85 Erika Maria<br>Math. — 91 Beatus Werner Karl Alexander<br>Richard.  |
| 15-16 | 49   | Charlotte Olympia Fanny, T. v. Eduard Ludwig<br>Gabriel, Dr. jur., Gesellschaftspräsident († 92),<br>und der Flora Anna Grisdale aus London († 91);<br>Schw. v. 16, 17, Fr. v. Benoit 1, VBT. v. 1 etc. —<br>50 Charl. Elisabeth Theodora, Schw. v. 15 etc. |
| 17    | 56   | {Walter Jos. Eduard, Bergingenieur in London,<br>B. v. 15 etc.  |
| 18    | .    | {Ella Luise Franziska Delamain aus East Acton,<br>England, c 89.  |

*b. Schuhmachern.*

- |     |    |  |
|-----|----|--|
| 1   | 44 | Berta, Schw. v. Gruber b 1, W. v. Karl Rudolf,<br>Zeughausverwalter († 71), S. von Franz Samuel<br>Emanuel, Ingenieur († 61), u. d. Maria Katharina<br>Elisabeth, VSchw. v. Meßmer 1 († 70); VBS. v. 4,<br>MBS. v. Jenner 9, 10. |
| 2-3 | 68 | Helena Berta. — 70 Alfred, Kaufmann,<br>Burgerrat.   |
| 4   | 56 | Gottl. Moritz, Apotheker in Amerika, S. v. Gottl.<br>Emanuel Rudolf, Obergerichtspräsi. († 65), u. der<br>Magdalena Charlotte Jenni aus Eggiwil († 70);<br>VBS. v. 1 etc.  |

471. **Müller B** aus Amsoldingen. 1838. Affen.

Nr. Geb. (Mit dem Pfeile im roten Felde im Wappen.)

- 1 830 Ros. Magd. Widmer aus Rohrbach, W. v. Joh., Müller († 95), S. von Johannes, Müller im Sulgenbach († 67), a. I. Ehe mit Magd. Lüdi a. Heimiswil; HB. v. 2 etc.
- 2 48 Anna Hofer aus Ballmoos, K. Jegenstorf, W. v. Karl Friedr., Müller († 89), S. v. Joh. (s. 1) aus dessen II. Ehe m. Elisabeth Weihmüller a. Rüderswil († 66); B. v. 4, MB. v. Wildbolz b 27; HB. v. 1.
- 3 70 Johann Friedrich, Angestellter. — 73 (Anna Sophie, Fr. Gfeller A 3).
- 4 46) Karl, gew. Müller, B. v. 2 etc.
- 5 48) Rosette Knuchel aus Jegenstorf, c 77.

472. **Müller C** aus Dudenhofen, G.-H. Hessen.

1856. Zimmerleuten.

- 1 49 { Ernst Albert, Dr. theol., Pfarrer in Langnau, S. v. Leonhard Christian, Dr. phil. u. Apotheker († 81), u. der Christiane Friederike Marie, VSchw. v. Rooschütz 1 etc. († 92); B. v. 11 etc.
- 2 56 { Emma, Schw. v. Rüetschi 9, 10, c 87 (II. Ehe). Aus I. Ehe mit Anna Luise, Schw. von 2 († 86):
- 3 75 { Ernst, Handelsmann in Batavia.
- 4 81 { Johanna Friederika Carp, geb. in Tjawel (Hendal), c 07.
- 5-7 79 (Hanna, c 900 mit Johann Paul Wyß, Zeichner, a. Alchenstorf). — 79 Emma. — 81 Maria, Angestellte in Langnau. — 83 (Frida, c 08 mit Christian Sprecher, Chemiker a. Furna, Graubünden). — 85 Elisabeth.
- Aus II. Ehe:
- 8-10 88 Rudolf, stud. theol. — 91 Max. — 95 Hedwig.
- 11 56) Karl Emil, Apotheker, B. v. 1 etc.
- 12 59) Klara Karol. Ida Seifert a. Wartau, St. Gallen, c 81.
- 13 61 { Adolf Bernhard, Pfarrer in Höchstetten, Zwilling mit 20, B. v. 1 etc.
- 14 63 { Anna Margareta Gerber aus Langnau, c 88.
- 15-19 90 Anna Gertrud. — 92 Anna. — 97 Walter Bernhard. — 99 Hans. — 02 Peter Franz.



Nr. Geb.

- 20 861 { Max Eduard, Dr. med., Arzt in Bern, Zwilling  
mit 13.  
21 65 { Berta Luise, Schw. v. Rüfenacht a 1, c 90.  
22-24 94 Max. — 97 Berta Lilly. — 900 Hans.

473. **Müller** D Lsb. 1861. Webern.

- 1 67 Marie Elise Karol., in Amerika, T. von Christ.  
Friedr., Gärtner († 76) und der Anna Maria Ribi  
aus Ermatingen, Thurgau († 72); BT. v. 2.  
2 27 Anna Barbara Rosina, VSchw. v. 1 etc., im B.-Sp.

474. **Müller** E aus Kehrsatz. 1865. Affen.

- 1 82 { Friedrich Gottlieb, Maschinist, S. von Johann  
Friedrich Gottlieb, Buchhändler u. Antiquar († 05)  
u. der Klara Berta Gerber a. Röthenbach, Signau  
(† 05); B. v. 3, 5; VHBS. v. 7-8.  
2 86 { Frieda Berger aus Waldenburg, c 09.  
3 84 { Arthur Paul, Kaufmann.  
4 87 { Bertha Emma Frei a. Hagenbuch, Zürich, c 09.  
5 90 Klara Margareta.  
6 60 Marie Loder aus Großaffoltern, W. v. Johann  
Rudolf, Tapezierer († 03), S. III. Ehe v. Johann  
Friedrich Gottlieb u. der Elisabeth Ryser aus  
Affoltern i. E. († 91; VHB. v. 1.  
7-8 99 Marie Rosa. — 01 Johann Friedrich.

475. **Müller** F aus Heidelberg. 1889. Schmieden.

- 1 46 Rosina Berger aus Höchstetten, W. v. Georg  
Leonhard, Schreibbücherfabrikant († 07).  
73 (Philippine Marg., c 94 mit August Adolf  
Siegrist, Dr. med., Prof., a. Sarnen u. Basel).  
2 77 Eduard Arthur, Kaufmann.

476. **Müller** G a. Boltigen. 1890. Mittellöwen.

- 1 52 Maria Anna Winzenried, W. II. Ehe v. Johannes,  
S. d. Jakob u. d. Kath. Ültzchi († 03).  
2-3 88 Hans. — 90 Otto.

477. **Müller** H aus Hirschthal, Kt. Aargau. 1902.

- Nr. Geb. Schmieden. 1903.
- 1 851} Johann Friedrich, Amtsnotar.
- 2 56} Marie Bienz aus Rüderswil, c 76.  
78 (Ida Maria, c 04 mit Ernst Gottlieb Aellen,  
Amtsschreiber, aus Saanen).
- 3 79} Oskar Friedrich, Sachwalter.
- 4 84} Marie, T. v. Ruef 1, c 06.
- 5 07 Elsa Marguerite.
- 6 80} Walter Hans Ernst, Maschineningenr. in London.
- 7 83} Frieda Marbach a. Oberwichtlach, c 09.
- 8 83 Otto Arnold, Notar.

478. **Müller** I aus Berlin. 1907.

- 1 53} Eduard Friedrich Wilhelm, Professor d. orient.  
} Sprachen an der Hochschule.
- 2 62} Luise Heß aus Basel, c 82.
- 3 91 Valerie Luise.

479. **Münch** aus Rheinfelden. 1907. Kaufleuten.

- 1 59} Max Ernst August, Architekt.
- 2 67} Gertrud Ethel Phipps aus Husbands Bosworth,  
} Cty. of Leicester, England, c 90.
- 3-8 92 Maximilian Richard. — 94 Helen Margue-  
rite. — 97 Max Eric Percival. — 98 Hilda  
Nora. — 03 Hildegard Edith. — 05 Max Eugen.

480. **Münger** A aus Üttligen, K. Wohlen. 1865.  
Schuhmachern.

- 1 35 Amalie Ros. Sophie Dutoit aus Nidau, W. von  
Albert Ferdinand Adolf, Seifenfabrikant († 04).  
59 (Amalie Fanny, c 08 mit Herm. Jul. Glaser,  
Ingenieur aus Niederhünigen).
- 2 61} Samuel Friedrich, Seifenfabrikant, Burgerrat.
- 3 60} Franziska Karoline, VBT. von Fetscherin a  
} 1 etc., Schw. v. W. Schnyder 1, W. Schnei-  
} der C 1, VSchwT. v. Ris a 11, c 87.
- 4-8 88 Rosa Elisabeth. — 89 Alfred Peter. — 90  
Heinrich Adolf. — 92 Gertrud Laura. —  
99 Dorothea Emma.

Nr. Geb.

- 9 863 Sophie Berta.  
 10 70 Fanny Susette Mäder aus Mühleberg, W. v. Ernst, Seifenfabrikant († 02).  
 11–12 97 Erich Eugen. — 01 Kurt Ernst.

481. **Münger** B aus Wohlen. 1868. Mittellöwen.

- 1 27 Jakob, gewes. Gipser und Maler, W. v. Elisabeth Hadorn aus Amsoldingen († 99).  
 2 63 Mar. Luise Leder a. Oberflachs, Aargau, W. v. Johann Jakob, Gipser und Maler († 09).  
 3 87 Joh. Alfred Friedrich.  
 59 (Anna Magdal. Verena, Fr. Käser B 2).  
 4 62 { Rudolf Alfred, Maler.  
 5 65 { Maria Zimmermann a. Steffisburg u. Schangnau, c 90.  
 6–7 92 Johanna Maria. — 94 Emma Hedwig.  
 72 (Maria Emma, c 98 mit Arnold Bruder, Notar, aus Teufenthal).  
 79 (Elisabeth, c 98 mit Emil Spycher, Notar, aus Köniz).

482. **Munzinger** aus Olten, Solothurn. 1891. Pfistern.

- 1 42 { Theodor Karl, Dr. phil., Musikdirektor.  
 2 53 { Alice Carlin aus Löwenburg, c 79.

483. **von Muralt** aus Locarno. 1580–1655.

Ober-Gerwern.

- 1 26 Valentine De Lessert aus Bursinel, in Genollier, Waadt, MSchw. v. Wattenwyl b 6 etc., W. von Ludw. Albr. Eduard († 62), S. v. Bernh. Ludw., Seckelmeister († 58), und der Soph. Charl. Marg. v. Wattenwyl († 18); GV. v. Ernst 19–21; VB. v. 2, VBS. v. 7, 17–18.  
 2 39 Bernhard Ludwig Gabriel, S. von David Franz Karl, Offizier in neapol. Diensten († 95), und der Friederike Wilhelmine Anna Elisabetha Karolina v. Kirchberger, MSchw. v. Sinner a 2 etc. († 94); BS. v. 1 etc., W. v. Leonie Therese Josepha Honegger aus Wald, Zürich († 85).

- | Nr.   | Geb.  |
|-------|---|
| 3     | 880 f Bernhard Ludwig, in Monte bei Florenz.  |
| 4     | 68 f Julie Marie Dina Malan a. Catania, Italien, c 01.  |
| 5-6   | 04 Bernardina Marie Luise. — 09 Maria Charlotte Dina.   |
| 7     | 37 Marie Wilhelm. Scherpenzeel, in Utrecht, Holland, W. v. Joh. Ludw. Bernhard († 89), S. v. Abrah. Rudolf, Generalmajor in holländ. Diensten († 59); VBS. v. 1 etc.                            |
| 8     | 69 f Karl Wilh. Ludw., Bürgerm. v. Ter Aar (Holl.)  |
| 9     | 81 f Bernh. Joh. Blanckenhagen a. Arnheim, c 98.  |
| 10-12 | 900 Theodor Ludwig Bernhard. — 01 Carl Johann Rudolf. — 05 Adrian Theodor.  |
| 13    | 71 f Robert Rudolf Ludwig, Ingen. in Zierikzee (Provinz Zeeland).   |
| 14    | 77 f Adriana Anna Honcoop a. Holland, c 99.   |
| 15    | 900 Wilhelm Julius Johann.  |
| 16    | 77 Albert Jakob Rudolf, in Lejden.  |
| 17-18 | 43 Maria Antonita Carolina, T. v. Ludw. Bernhard Karl, Brigadier in neapöl. Diensten († 54); VBT. v. 1 etc. — 45 Ludwig Rudolf Nicandro, in Paris.  |
| 19    | 51 f Albert Gaston, Bankier, S. v. Rudolf Albrecht, Offizier in österr. Diensten († 97), u. der Sophie Henriette Adelheid, VBT. v. Tavel 1 († 05); B. v. 24, 30; MSchwS. v. Wurstemberger a 13. |
| 20    | 54 Elisabeth Luise de Pury aus Neuenburg, c 75.   |
| 21-23 | 76 (Elisabeth Marie Esther, c 99 mit Paul Frédéric de Pury, a. Neuenburg und Corcelles).<br>78 Gaston Robert, Dr. jur. u. Fürsprecher in Mülhausen. — 82 Max. — 88 Hans.                        |
| 24    | 53 f Ludwig Albrecht, Vorstandsmitglied der Textil-Industriegesellschaft in Mülhausen, B. v. 19.  |
| 25    | 65 Emilie Elisabeth Dollfus aus Mülhausen, c 88.  |
| 26-29 | 89 Yvonne Barbara. — 90 Genoveva Maria. — 91 Raoul. — 95 Hermine.   |
| 30    | 61 Marie Natalie Theodora, Schw. v. 19.   |

484. **von Mutach** aus Zofingen. 1624—1664.  
 Nr. Geb. Kaufleuten.
- 1 863 Martha Gertrud, T. v. Eduard Friedrich, Gutsbesitzer in der Waldeck († 81), B. v. 2, 9, Fr. v. Sinner a 2 etc., MB. v. Mülinen 2 etc. und der Gertrud von Wurstemberger († 03), Schw. von Fr. v. Goumoëns 22, Fr. v. Schiferli 2.
  - 2 29 Vinzenz Arnold Ludw., Gutsbesitzer in Holligen, Ingenieur, VB. v. 1 etc., W. v. Klara, Schw. von Fischer A 39 († 84).
  - 3 68|Ludwig Alfred, Dr. med. und Arzt.
  - 4 78|Margarite, T. von May 18, c 03.
  - 5 04 Maria Catherine.
  - 6-8 70 Klara Hilda. — 75 Traugott Aloys, Dr. med., Arzt in Genf. — 84 Daniel Friedrich, Architekt.
  - 9 31|Karl Friedr. Alfred, B. v. 2 etc.
  - 10 48|Eleonore Lätitia Ricketts aus Ryde, Wight, England, c 85.
  - 11 86 Isabella Margareta.

485. **Nacht** aus Vechigen. 1907.

- 1 63|Johann Wilhelm Gottfried, Dachdeckermeister.
- 2 79|Maria Bertha Bill aus Münchenbuchsee, c 05.
- 3-5 04 Adolf Gottfried. — 06 Richard Eduard. —  
09 Hans Robert Erwin.

486. **Nägeli** A a. Hottingen, Kt. Zürich, und Nidau. 1822.  
 Schifflenten.

- 1-2 30 Marianne Wilhelmine Elise, T. v. Christ. Friedr., gew. Handelsmann in Hamburg († 37), und der Mary Burrows Richardson († 66); VBT. v. 8 etc. 32 Charl. Anna Maria — beide in Hamburg.
- 3-7 74 Oskar Hans, Lithograph, S. v. Friedr. Ludwig Emil, Handelsmann († 89), und der Anna Maria Kellerhals aus Niederbipp († 05); BS. v. 8, 10, VBS. v. 9. — 81 Friedrich Karl, Postangestellter. — 84 Friedrich Jakob, Bankangestellter. — 85 Ludwig Emil, Bautechniker. — 87 Luise Olga.
- 8 47 Karl Theodor, in Australien, B. v. 10, VB. v. 3 und 9; VBS. v. 1 und 2.

Nr. Geb.

- 9 889 Oskar Theodor, Mechaniker, S. v. Oskar, Glaser,  
B. v. 8 († 89), u. Rosa Magdalena Bütigkofer a.  
Kirchlindach, wieder c 92 mit Friedr. Schneider,  
Magaziner, aus Arni.
- 10 52 Friedrich Ludwig, B. v. 8 etc.

487. **Nägeli** B aus Zürich. 1903.

- 1 71) Burkhard Friedrich, Ingenieur.
- 2 72) Anna Berta Hirzel aus Zürich, c 99.
- 3-7 02 Paul Theodor. — 04 Anna Elisabetha. —  
06 Hans Wilhelm. — 07 Maria Sophia. —  
09 Georg Friedrich.

488. **Nater** aus Hugelshofen, Thurgau. 1896.

- 1 55) Emil, Telegraphenbeamter.
- 2 62) Marie Salvisberg a. Mühleberg u. Gümmenen, c 84.
- 3-9 85 Marie Klara. — 86 Hans Otto. — 87 Robert  
Emil. — 89 Hermann. — 90 Walter. — 96  
Willy. — 97 Paul.

489. **Neiße** aus Dresden. 1880. **Webern**.

- 1 37 Rich. Adolf, Architekt, W. v. Aramanda Luise,  
Schw. v. Steck A b 1 etc. († 98).
- 2 63) Paul Richard, Kaufmann i. Plauen b. Dresden,
- 3 68) Emilie Alice Schmidt a. Dresden, c 94.
- 4-6 96 Rudolf Oskar. — 98 Luise Alice. — 03  
Pauline Alice Nora.
- 7 66) Max Rudolf, Dr. med., Arzt.
- 8 75) Helene Bécheraz a. Cuarny, Waadt, c 96.
- 9 98 Hans Richard.
- 10 70 Max Alexander, Fürsprecher.

490. **Neukomm** a. Unterhallau, Kt. Schaffhausen. 1892.  
Schmieden.

- 1 48 Fanny Luise, geb. Ruppli, W. v. Karl Eugen,  
Kürschner († 91), in Neuenburg.
- 2 75 Marie Sophie Helene. — 79 (Margar. Elisabeth.,  
c 97 mit Rud. Schmid, Uhrennegot. a. Glarus).

491. **Nicola** aus Unterhallau, Schaffhausen. 1873.

- Nr. Geb. Schmieden.  
 1 849 Emma Karlen aus Thun, W. v. Emil August  
 Friedrich, Versicherungsagent († 98).

492. **Niederhauser** aus Trachselwald. 1907.

- 1 75 (Emil Gottlieb, Schlossermeister.  
 2 72 (Anna Wegmüller aus Vechigen, c 99.  
 3-6 900 Emil Walter. — 03 Hermann Paul. — 05  
 Margareta Anna. — 07 Helene Elisabet.

493. **von Niederhäusern** aus Nidau. 1905.

- Schuhmachern.  
 1 58 Fritz Henri, Dr. phil., W. v. Jeanne Gobat aus  
 Crémines († 05).  
 2-3 86 Helena. — 89 Georg.

494. **Niehans** aus Madretsch. 1632. Schmieden.

- 1 52 Lea Berta Bovet aus Waldenburg, Baselland,  
 W. II. Ehe v. Johann Gottlieb Emanuel, Dr. med.,  
 Arzt († 96), S. v. Jakob Emanuel a. dessen II. Ehe  
 mit Maria Judith von Mandach aus Schaffhausen  
 († 44); HB. v. 4.  
 2 79 (Max Alfred Egmont, Zahnarzt.  
 3 87 (Marie Suzanne, T. v. Beeh 1, c 07.  
 4 45 Karoline Berta, Erzieherin, T. aus III. Ehe des  
 Jakob Emanuel (s. 1) mit Johanna Karoline von  
 Mandach a. Schaffhausen († 71); Schw. v. 5, 8,  
 9, MSchw. v. Joß 1 etc.  
 5 48 (Paul, Prof. d. Chirurgie, Dr. med., B. v. 4, HB.  
 v. 1 etc.  
 6 56 (Nanny Franziska Hel. Kaufmann a. Basel, c 79.  
 7 80 (Anna Helene, c 06 mit Daniel Crommelin,  
 Pfarrer a. Amsterdam). — 82 Paul, V. D. M.  
 — 85 Marguerite, c 09 mit Dr. med. Charles  
 Alfred Perret, Arzt aus La Sagne).  
 8 49 Theodor, in Münsingen, B. v. 4 etc.

## Nr. Geb.

- 9 850 August, Bandagist in Chicago, B. v. 4 etc.  
 10 63 Berta Schläfli aus Steinhof, Solothurn, c 88.  
 11–13 89 Margarita. — 92 Walter. — 98 Ella.  
 14 50 Sophie Elisabetha, T. v. Emanuel Gottlieb, Amts-  
 notar († 89), u. der Henr. Sophie, V Schw. v. König  
 A b 18 etc. († 09); Schw. v. 15, 20; MBT. v. Stierlin 1.  
 15 54 Theophil Rudolf, Geometer, Techn. Sekretär auf  
 der Abteilung für Landestopographie; B. v. 14.  
 16 58 Benedetta Simplicia Johanna, Schw. v. Steiger  
 A 24 etc., c 86.  
 17–19 89 Anna Sophie. — 90 Max Robert. — 94 Rosa.  
 20 57 Albert, Farmer i. Penrose, Colorado, N.-A.; B. v. 14.  
 21 74 Berta Knodd aus Colorado Springs, c 90 (II. Ehe).  
 Aus I. Ehe mit Lizzie Knodd († 89):  
 22–23 87 Rosalie Katharina. — 88 Maria Elisabeth.  
 24–27 Aus II. Ehe: 91 Anna Marie. — 93 Susanna. —  
 94 Isabella. — 96 Alfred Albert.  
 28 33 Joh. Friedr. Emanuel, Schuhmacher in Batavia,  
 S. v. Johann, Geschäftsmann († 74), u. d. Maria  
 Elisabeth. Schick aus Kriechenwil († 75).

495. **Nörther.** Ldsß. 1861. Schmieden.

- 1 44 Elisabeth. Luise Henriette, im B.-Spital, T. v. Jakob  
 († 60), u. d. Elise Kummer aus Alchenflüh († 74).

496. **Nöthinger.** 1446—1578.

## Schmieden.

- 1 64 Sam. Friedr. Eduard, in Wattenwil, S. v. Eduard,  
 Kommissionär († 63), u. d. Elisabeth Stucki a.  
 Gysenstein, jetzt Fr. Sybold 1.  
 2 69 Marie Melanie, T. v. Elisabeth geb. Stucki, in  
 Thierachern.

497. **Noyer** aus Bas-Vuilly, Kt. Freiburg. 1901.  
 Mohren. 1903.

- 1 60 Emil, Dr. med. vet., Professor an der Veterinär-  
 abteilung der Hochschule.  
 2 58 Elise Chervet aus Sugiez, c 88.  
 3–8 90 Daniel Emil Samuel. — 92 Julien August. —  
 93 Constant Marcel. — 94 Maurice Louis. —  
 97 Marie Luise Juliette. — 01 Elsa Renée.



498. **Nüesch** aus Balgach, St. Gallen. 1873.

- Nr. Geb.                      Sch u h m a c h e r n.
- 1 832 Maria Klay aus Sumiswald, gesch. v. Johann Christian, Kaminfegermeister († 86).
- 2 63 Karl Joh. Ernst, Handelskommis, B. v. Frau Steffen b 2. — 67 (Emma Marie, c 91 mit Hermann Steffen, Handelsmann a. Saanen).

499. **Nydegger** aus Wahlern. 1858. Affen.

- 1 41 Theodor, Militär in Amerika, S. v. Joh. Rudolf, Amtsnotar († 82), u. der Verena Lüscher a. Ürkheim, Aarg. († 92), B. v. 2, 9, 17, MB. v. Locher 1 etc.
- 2 47 | Ernst, Kaufmann, B. v. 1 etc.
- 3 56 | Luise, Schw. v. Haller A 79 etc., c 74.
- 4-5 75 Helena. — 78 Walter, Hotelsekretär.
- 6 79 | Oskar, Chemigraph.
- 7 87 | Karoline Mühlemann aus Obergraßwil, c 07.
- 8 07 Gertrud.
- 83 (Martha Luise, c 05 mit August Eggimann, Kaufmann aus Sumiswald).
- 9 52 | Eduard, Bankbeamter, B. v. 1.
- 10 68 | Katharina Aline Richard a. Wynau, c 05 (II. Ehe). Aus I. Ehe mit Elisabeth Richard († 03):
- 11-14 91 Klara. — 94 Emma. — 98 Charles. — 01 Fritz.
- 15 Aus II. Ehe: 07 Margaretha.
- 16 54 Julie Anna, Schw. v. 1 etc.
- 17 56 | Arnold, Kaufmann in Basel, B. v. 1.
- 18 64 | Marie Schürch aus Sumiswald, c 92.
- 19-23 94 Paul Arnold. — 95 William Rudolf. — 96 Maria Martha. — 98 Hanna Verena. — 02 Gertrud Verena.
- 24 58 Julie, Schw. v. 1 etc.
- 25 52 Lina Sophie Bomonti, geb. Rubeli, W. II. Ehe v. Rudolf, Arzt in Cleveland, Ohio, Amerika, B. v. 1 etc. († 08). Aus I. Ehe mit Luise Venuleth a. Philadelphia († 900):
- 26-27 94 Arnold. — 96 Mathilde.

500. **Ochsenbein** aus Fahrni, K. Steffisburg.

Nr. Geb. a. Pfistern. 1870.

- 1 842 Moritz Eugen, gew. Pfarrer an der Johannes-  
kirche, B. von W. v. Rütte b 31.  
2 46 Marie Charlotte, Schw. von Dufresne a 1, c 69.  
3-9 70 Rosa Emilie. — 73 Klara Math. — 77 Martha  
Charlotte. — 78 Otto Wilhelm, Zeichnungsl. —  
83 Moriz Emanuel, Tierarzt. — 87 Werner,  
cand. theol., u. Max, cand. theol., Zwillinge.

b. Aufgenommen 1906. o. G.

- 1 79 Hans Ulrich, Notar, Kirchmeier.  
2 88 Martha Johanna Häubi aus Zollikofen, c 08.

501. **Oeler** aus Altstätten, St. Gallen. 1908.

- 1 65 Albert, Spediteur.  
2 75 Anna Elisabeth Steinmann aus Trimbach, c 98.  
3-4 99 Albert. — 01 Marta Margarete.

502. **Österle** aus Freiburg i. Br. 1870. Schmieden.

- 1 66 Otto Adolf, Dr. phil., Prof. d. Pharmakochemie,  
S. v. Adolf Otto, Handelsmann († 06), u. der  
Berta Cäcilia, VSchw. v. Wagner A 16 († 900);  
B. v. 5, Fr. Faßnacht 2.  
2 68 Auguste Flückiger a. Burgdorf, c 99.  
3-4 900 Johanna Esther Cécile. — 01 Kurt Martin.  
5 73 Robert Alfred, Kaufmann, B. v. 1.  
6 78 Constance Margareta Hartmann a. Erlach, c 01.  
7-8 06 Marthe Helene Jeanne. — 08 Germ. Constance.

503. **Ötli** aus Märstetten u. Bußnang, Thurgau. 1888.  
Mittellöwen.

- 1 46 Samuel Gabriel, gew. Professor der Theologie an  
der Hochschule zu Greifswald, W. v. Anna Elis.  
Diethelm aus Weinfeldern, Thurg. († . .).  
2 76 Max, Kaufmann in St. Gallen.  
3 85 Klara Diethelm, geb. in Illinois, c 07.  
4 08 Theodor Karl.  
5 77 Samuel, Pfarrer in Löhningen.  
6 81 Gertrud Wernly a. Thalheim, Aargau, c 06.  
7-8 07 Anna Gertrud. — 08 Veronika Elisabeth.  
9-11 79 Robert Walter. — 80 Luise. — 84 Theodor.

504. **O'Gorman-Munkhouse** a. Winton, England. 1878.  
 Nr. Geb. Obergerwern.
- 1 853 | Edm. Thomas, Dr. jur., SchwS. v. Brunner A a 6.  
 2 52 | Barb. Rosina Dünki a. U.-Embrach, Zürich, c 86.
505. **Oppikofer** aus Siegershausen, Thurgau. 1875.  
 Schmieden.
- 1 49 Emma Lina Obrist aus Aarwangen, W. v. Joh.  
 Konrad, Telegrapheninspekt. d. J.-S.-Bahn († 01).  
 2 72 | Konrad Emil, Direktor d. städt. Elektrizitäts-  
 werkes in Basel.  
 3 78 | Marie Hortense Cardinaux aus Palézieux,  
 Waadt, Schw. v. 7, c 99.  
 4-5 01 Hans Alfred. — 02 Marie Hedwig.  
 6 74 | Walter Ernst, Dr. med., Arzt in Basel.  
 7 83 | Cornelia Cardinaux aus Palézieux, Waadt,  
 Schw. v. 3, c 03.  
 8-10 04 Ernst Konrad. — 05 Marguerite Nelly.  
 — 08 Rita Verena.  
 11 78 | Werner Hermann, Zahnarzt.  
 12 82 | Marguerite Sauter a. Ernatingen u. Genf, c 03.  
 13-15 04 Werner. — 06 Franz Erich. — 08 Karl  
 Heinrich.
506. **Obwald** aus Offenburg, Großh. Baden. 1865.  
 Schmieden.
- 1 63 Karl Georg Philipp, Hotelier, S. von Karl Fried-  
 rich Leopold, gew. Gastwirt († 83), u. der Phi-  
 lippine Schäuble aus Waldshut († 96).
507. **Ost** aus Oberboisingen, Württemberg. 1865.  
 Schuhmachern.
- 1 47 | Gottl. Friedr. Emil, Handelsmann in Fulsham,  
 Chester, England, S. v. Ferd. Wilh., Gastwirt  
 z. Zähringerhof († 61), u. der Margareta Cäcilia,  
 Schw. v. Jenzer b 4 († 04).  
 2 53 | Marion Henshaw Richardson aus Ruxholme, Eng-  
 land, c 73.  
 3-8 74 Cécile Marion. — 76 Lilian. — 80 Gustav  
 Eduard. — 85 Reginald Emil. — 89 Nelly  
 Luise. — 93 Percy William.

Nr. Geb.

9–10 843 Johanna Maria. — 53 Friedrich Wilhelm, Dr.  
med. u. Arzt, Gesellschaftspräsident.

508. **Ott** A aus Türkheim, Württemberg, u. Langnau. 1865.  
Zimmerleuten.

- 1 22 Lisette Lüthi aus Signau, W. II. Ehe von Gott-  
lieb, Hammerschmied († 900).  
Aus I. Ehe mit Barb. Bigler a. Enggstein († 59):  
2 41 Adelheid Ritschard a. Aarmühle u. Gsteig, in  
Vivis, W. II. Ehe v. Joh. Gottl., Ingen. († 82).

509. **Ott** B aus Basadingen. 1889.

- 1 48 | Eduard, Dr. phil., Prof. der Mathematik an der  
Hochschule.  
2 48 | Anna Katharina Franziska Zollinger a. Düben-  
dorf, Zürich, c 75, gesch. 06.

510. **Petri**. Ldsß. 1861. Webern.

- 1 61 | Justus, Dr. phil., Sekundarlehrer in Kirchberg.  
2 60 | Regula Lütshg aus Mollis, Glarus, c 90.  
3–6 91 Lydia. — 93 Arnold. — 97 Gerhard. —  
03 Dora.

511. **Von Peyer im Hof** aus Schaffhausen. 1880.  
Ober-Gerwern.

- 1 55 Alexandrine Elise Karoline, T. von Wytttenbach  
B b 1, W. von Karl Eduard Matthias, eidg. Zoll-  
revisor († 99).

512. **Pezolt** aus Meikirch. 1896. Schiffleuten.

- 1 54 | Friedrich August Julius, Fürsprecher.  
2 61 | Elise Schärer aus Hütten, Zürich, c 84.  
3–6 85 (Johanna Olga, c 08 mit Hans Jak. Heinr.  
Fierz, Kaufmann aus Meilen). — 87 Karl  
Eugen. — 92 Ed. Alfred. — 99 Lucia Klara  
Elvira. — 01 Math. Hedwig Agnes.

513. **Pfander** aus Belp. 1808. Schiffleuten.

Nr. Geb.

- 1 846 Marie Adele Jabas aus Malleray, W. v. Friedr. Karl, Pensionshalter († 01), S. v. Daniel Albr., Pfarrer in Ringgenberg († 78), und der Magd. Elis. († 93), Schw. v. Simon c 10 etc., B. v. 8–11.
- 2–4 71 Berta Klara, Lehrerin in England. — 72 Hedwig Adele, Lehrerin in Oberdießbach. — 75 Sophie Alice, Kindergärtnerin.
- 5 77 (Fritz Octave, Kaufmann.
- 6 82 (Hel. Amalie Luise Grahl a. Wandsbek, c 05.
- 7 87 Werner Albert, Lehrer.
- 8–10 39 Sophie Elise, gew. Erzieherin, Schw. von 1. — 43 Rud. Ernst, gew. Gärtner. — 47 Julie Emma, gew. Erzieherin.
- 11 51 Bernhard Albert, Dr. med. und Arzt, Burgerrat und Gesellschaftspräsident, B. v. 1 etc.; W. v. Sophie Agathe Rosa Düpan a. Biel u. Nidau († 07).
- 12 76 (Max, Maschineningenieur in Winterthur.
- 13 81 (Fernande Augustine Marie Pissine, abgesch. Häring, geb. Olivier aus Salvador, c 08.
- 14 77 (Paula, Fr. Steiger B a 23). — 79 Hans, Architekt.

514. **Pfaus** aus Lützenhardt, Württemberg. 1886.

Ober-Gerwern.

- 1 50 Anna Elisabeth Gasser a. Belp, W. v. Gottfried Leinwandhändler u. Hemdenfabrikant († 91).

515. **Pfister**. Ldsß. 1861.

a. Zimmerleuten.

- 1 58 (Karl Robert, Zugführer der S.B.B., S. v. Samuel, Lohnwascher († 94), u. der Anna Maria Burkhalter a. Lützelfüh († 83); B. v. 6.
- 2 60 (Anna Elisabeth Mettler aus Oberbalm, c 86.
- 3–5 87 Robert Hans. — 89 Walter Rudolf. — 92 Erwin Karl.
- 6 61 (Johann Friedrich, Schreiner, B. v. 1.
- 7 62 (Karoline Marg. Iseli a. Hasle, c 91 (II. Ehe).
- 8 89 Aus I. Ehe mit Lina Rosina Zimmermann a. Wattenwil († 89): Aline Erna.

- Nr. Geb.                    *b.* Schiffleuten.
- 1 849 Joh. Gottlieb, Spengler, S. v. Gottl. u. d. Elisabeth. Magd. Zahm aus Eggiwil († 67); B. v. 5–6, W. v. Rosa Karoline Mettler aus Oberbalm († 09).
- 2 80 Hans Rudolf, Spengler.
- 3 83 Hedwig Pärli aus Rüegsau, c 07.
- 4 08 Ellen Hedwig.  
84 (Luise Rosa, c 07 mit Jules Alexander Borel, Kaufmann aus Couvet und Neuenburg).
- 5–6 59 Magdalena Elisabeth, Schw. v. 1. — 60 Maria Rosina, Wäscherin.

516. **Pflüger** aus Büren. 1893. Mohren.

- 1 44 Berta Pfister aus Schaffhausen, W. v. Ernst, Dr. med., Professor der Augenheilkunde († 03), S. v. Johannes u. d. Emilie geb. Aberegg, MSchw. v. Rütte *b* 31 etc.; B. v. Fr. Kupferschmid 23.
- 2 76 (Fanny, W. Bécheraz 1). — 79 Ernst, Dr. med., Arzt.

517. **Pfotenhauer** aus Wittenberg u. Halle. 1868. Metzgern.

- 1 58 Hans Eduard Ernst, Statistiker in Zürich, S. v. Karl Eduard, Professor des Rechts an der Hochschule († 91), und der Johanna Cäcilia Luise Schnell aus Burgdorf († 94).
- 2 60 Johanna Eleonora, Lehrerin, Schw. v. 1 etc.
- 3 62 Ernst Ferd. Maximilian, Arzt in Säriswil, B. v. 1.
- 4 72 Berta Blaser aus Langnau, c 98.
- 5–7 93 Rosa. — 01 Johanna Luise. — 02 Ernst Walter.
- 8 66 Johanna Maria Cäcilia, Schw. v. 1.

518. **Pillichody** aus Iferten. 1794. Metzgern.

- 1 40 Olivia Ther. Felicitas Casabianca a. Martigues, Frankreich, W. v. Armand, Ingenieur in Paris († 08), S. v. Ludw. Rudolf Franz († 43), aus dessen II. Ehe mit Charl. Adèle de Wagnon de l'Île († 83); B. v. 10, 24.
- 2 62 Georg Alfred, Fabrikangestellter in Saxon.
- 3 67 Luise Emma Nicollier a. Bagnes, Wallis, c 900.

- | Nr.   | Geb.  |
|-------|---|
| 4     | 867 {Karl Franz Rudolf, Ingenieur in Altaliva-Santa-Fé, Argentinien.  |
| 5     | 75 {Anna Sozin aus Prattelen, Baselland, c 92.  |
| 6-9   | 93 Rudolf. — 94 Marthe Marguerite. — 95 Enrique. — 96 Maria.  |
| 10    | 37 Adele, Schw. v. Diesbach 2 etc., W. v. Eduard, Arzt in Yverdon († 900), B. v. 1 etc.   |
| 11    | 64 {Eduard, Syndikatsbeamter in Yverdon.  |
| 12    | 70 {Elise Marie Augusta Buttin aus Aigle, c 93.   |
| 13-16 | 94 Gertrud. — 95 Esther. — 96 Noëlle. — 05 Eduard August Emanuel.   |
| 17    | 66 {Heinrich, Syndikats-Direktor in Lausanne.   |
| 18    | 68 {Martha, Schw. v. Erlach a 1, c 92.  |
| 19-21 | 93 Ed. Rudolf Henri. — 94 Ellen Martha. — 96 Marguerite.  |
| 22    | 68 {Franz Rudolf Albert, Adj. b. eidg. Oberforstinspektorat.  |
| 23    | 77 {Hélène Cécile Nivert aus Montereau-Faut-Yonne, Frankreich, c 98.  |
| 24    | 36 Charlotte Maria, Schw. v. Benteli c 1 etc., Kostg. im B.-Spital, W. v. Gustav, eidg. Wertschriftenverwalter († 95), B. v. 1 etc.   |
|       | 64 (Marie Adele, c 91 mit Joh. Friedrich Leo Rüegg, eidg. Beamter aus Ernetswil).   |
| 25    | 68 {Hermann, in Biel.   |
| 26    | 65 {Marie Klara Alice Berta Kernén aus Reutigen, c 93, gesch. 07.   |
| 27-28 | 94 Hans Paul Hermann. — 96 Frithjof Herm.   |
| 29    | . . Luise Staub, im Staat New-York, W. v. Franz Heinrich, Apoth. in Frankfurt, S. v. Georg Denys († 22) und der Eleonore Friederike Pfähler aus Frankfurt a. M. († . .); VBS. v. 1 etc. |
| 30-32 | 53 Emil. Marg. Friederike. — 55 Rosa Katharina Mathilde. — 61 Otto Franz Karl. — 70 Laura Fanny Henriette.  |

519. **Platel** aus SenarcLens, Waadt. 1831.

- | Nr. | Geb. | Schuhmachern.  |
|-----|------|--|
| 1   | 842  | Ida Henriette, Schw. v. Fischer D 1, a. Ünterseen, W. v. Dan. Ludwig, Weinhändler († 01), S. v. Abraham Daniel, Weinhändler († 63), u. der Karoline Sophie Rehfues aus Merlach, Freiburg († 70); B. von 2, W. Escher 1, W. Meley a 1; MSchwS. v. Pulver a 1. |
| 2   | 58   | Maria Lina Rosat aus Château-d'Oex, Waadt, W. von Edm. Johann, Chemiker, eidg. Münzdirektor († 95), B. v. 1 etc.   |
| 3   | 86   | Edmond Louis Polybe.   |

520. **Plüß** aus Aarburg. 1613.

## a. Pfistern.

- |     |    |   |
|-----|----|---|
| 1   | 50 | Albr. Gottl., Gipser u. Maler.  |
| 2   | 77 | Olga Berta Forster aus Ermatingen, Thurgau, c 01 (III. Ehe).  |
| 3   | 50 |   |
|     |    | Maria Magdal., abgesch. Wipfinger geb. Müller aus Rastatt, Damenschneiderin in Zürich, Abgesch. II. Ehe v. 1 seit 99.   |
|     |    | Aus I. Ehe mit Anna M. Magd., M. v. Mantel 1 († 94):  |
| 4-5 | 75 | (Emma Ida, c 97 mit Friedr. Michel, Zahnarzt aus Waldböckelheim). — 81 (Martha Elisabeth, c 03 mit Huldreich Eggner, Präparator am Seruminstitut, aus Herznach, Aargau). — 84 Albert Ernst, Gipser u. Maler. — 86 (Maria Johanna, c 06 mit Alfred Gottfr. Moser, eidg. Beamter aus Zollikofen). — 88 Gottfried Ernst. |

## b. Webern.

- |   |    |  |
|---|----|--|
| 1 | 53 | Franz Friedrich Otto, gew. Hutmacher, S. v. Sigm. Gabriel Eduard, Adjunkt des eidg. Archivars († 91), u. der Sophie Karoline Maria Rohr († 87), B. v. 4. |
| 2 | 58 |  |
| 3 | 89 | Magdalena Bühlmann a. Rüeggisberg, c 88.<br>Klara Eugenie Lydia.   |



Nr. Geb.

- 4 860 Ludw. Eduard Eugen, Beamter im eidg. Archiv,  
B. v. 1 etc., W. v. Klara Elise Meyerhofer aus  
Buch am Irchel, Zürich († 06).  
5 91 Gottlieb Eduard Eugen.

521. **Pochon** aus Cortaillod, Neuenburg. 1871.

## Metzgern.

- 1 42 Elisab. Margarita Glauser aus Mötschwil, W. v.  
Ludwig Heinr. Adolf, Goldschmied († 99).  
2 67 Adele Rosa Maria. — 68 (Marg. Helene, c 95  
mit Aug. Schärer, Ing. aus Thun).  
3 69\ Adolf, Goldschmied.  
4 79\ Lina Anna, T. v. Demme 6, c 98.  
5-8 99 Alexis Adolf Max. — 900 Kurt Hans. —  
04 Ernst Alexis. — 06 Susanne Marguerite.  
9 71 Alfr. Ernst, Handelsmann.  
10 74\ Ludwig Friedr. Hans, Kaufmann.  
11 80\ Martha Rosa Bürki a. Langnau, c 02.  
12-13 04 Elly Martha. — 07 René Marcel Hans.

522. **Portenier** aus Reichenbach. 1879. Metzger.

- 1 43\ Karl Ludwig, Handelsmann.  
2 47\ Verena Lüscher aus Muhen, Aargau, c 70.

523. **von Pourtales** aus Neuenburg. 1815. Schmieden.

- 1 55 { Ludwig Otto, zu Florissant, Colorado, N.-A., S.  
v. Ludw. Franz, Ingenieur in Washington († 80),  
u. der Elise Bachmann († 97); BS. von 20-22 etc.,  
W. v. Wattenwyl *b* 83; VBS. v. 6 etc., MBS. v.  
v. Erlach *a* 10.  
2 58 Laura Montgommery, c 81.  
3-5 83 Ludwig Franz. — 85 Ludwig James. — 86  
Ludwig Otto.  
6 61 { Karl Alfons, Gutsbesitzer, S. v. Jak. Alfred, Guts-  
besitzer in Laasow, Preußen († 89), u. d. Sophie  
v. Thielau († 97); B. v. 8, 14, 19, VBS. v. 1 etc.  
7 58 { Johanna Therese Katharina v. Löper, geb. in  
Kl. Gaffson, c 90.

Nr. Geb.

- 8 865 { Friedrich Wilhelm Ludwig, Rittergutsbesitzer in  
Neudöbern, Preußen; B. v. 6 etc.
- 9 67 { Johanna Margaretha v. Löper, geb. in Georgen-  
dorf, c 92.
- 10-13 94 Ada. — 95 Lili. — 97 Ruth. — 900 Bernhard.
- 14 68 { Fried. Karl Nikol., in preuß. Diensten, B. v. 6 etc.
- 15 68 { Lina Luise Bertha Hermine v. Gaertner aus  
Kastel b. Mainz, c 95.
- 16-18 96 Marie Luise Sophie Karoline. — 97 Karl  
Ernst Ludwig. — 04 Ursula Sophie Elisabeth.
- 19 76 Sophie Therese Elisabeth, Schw. v. 6 etc.
- 20 41 Johanna Adelaide Klementine, VSchw. v. Werdt  
23 etc., W. v. Karl Eugen († 67), S. v. Ludwig  
August († 77) u. d. Elisabeth Friederike v. Sandoz-  
Rollin († 68); VB. v. 1 etc., MBS. v. Rougemont 10.  
63 (Anna Emilie, Fr. v. Wattenwyl b 57).
- 74 (Margarita Magdal. Sophie, T. v. Tscharner  
20, abgesch. W. v. Friedrich Armand († 03),  
wieder c 06 mit Josef Maurice Hauke, Ing.  
aus Carouge).
- 21 29 Johann Ernst, preuß. Major a. D., in Neuenburg,  
B. v. 20, VB. v. 1 etc.
- 22 45 Emilie de Pierre, W. II. Ehe v. Peter Moritz, preuß.  
Husarenoffizier a. D., VB. v. 1 († 08), in Neuenburg.  
Aus I. Ehe m. Anna v. Schönberg a. Sachsen († 71):
- 23 70 { Ludw. Moritz Alb., Dr. med., Arzt in Concise.
- 24 71 { Geneviève Elisabeth Marie Luise de Blonay  
aus Blonay bei Vivis, c 97.
- 25-28 98 Marguerite Anna Marie. — 900 Marie  
Elisabeth. — 02 Wilhelm Moritz Gustav.  
— 06 Ernest Jean Godefroy.
- Aus II. Ehe:
- 29 75 Leonie Marie.
- 30 78 { Edgar, Bankier in La Tour de Peilz.
- 31 75 { Jeanne Elisabeth Emma de Montet a. Vevey  
u. Corsier, c 02.
- 32-35 03 Jacques Ernst Emanuel. — 04 Maurice  
Louis Edgar. — 06 Elisabeth Alice Emilie.  
— 08 Beatrice Jeanne Marthe Henriette.
- 36 91 Louis Erich.

Nr. Geb.

- 37 840 { Aug. Friedr., in Cannes, S. v. Alex. Jos. († 83)  
und der Aug. Mar. Elis. Saladin a. Genf († 85);  
B. v. 44, 45, VB. v. 47–54.
- 38 40 { Célestine Margar. Renouard de Bussière, c 66.
- 39 70 { Bernhard Alexander Georg Edmund, in Paris.
- 40 76 { Florence Kirkman Drouillard, c 96, gesch. 05.
- 41–43 97 Gladys Mathilde Florence Augusta. —  
99 Rosana Margherite Eleonora. — 03  
Ariane Isabelle Antoinette.
- 44–45 42 Ludw. Arth. Leopold, Gutsbes. in Neuenburg, B.  
v. 37 etc. — 45 Albert Maximilian, preuß. Ritt-  
meister a. D., B. v. 37 etc,
- 46 68 Helene Kath. Barbey a. New-York, W. II. Ehe v.  
Hermann Alexander, preuß. Rittmeister a. D.,  
in Coppet, B. v. 37 etc. († 04).  
Aus I. Ehe mit Marg. Marcet († 88):
- 47–51 81 Guido James, in Paris. — 82 Edmund Lucien  
Raymond, Diplomat in Berlin. — 84 Constance  
Katherine. — 86 Augusta Luise Margareta. —  
88 Horace Casimir, Drag.-Leut. in Berlin.  
Aus II. Ehe:
- 52–54 92 Irene Agnes und Alexandrine Helena (Zwil-  
linge). — 93 Jacqueline Marie.

524. **Probst** aus Finsterhennen.

## a. Mohren. 1865.

- 1 72 Ernst, Dr. jur., Fürsprecher, I. Sekretär und  
Legationsrat d. schweiz. Gesandtschaft in London,  
S. v. Eduard Emil, Baumeister († 04), u. der Julie  
Elisab. Pauline, Schw. v. Düncki 1 († 89); B. v.  
Fr. Bratschi A 2; MB. v. Dick a 4, Ziegler B 20,  
Fr. Marti 2.

## b. Aufgenommen 1908. o. G.

- 1 70 { Rudolf Franz, Zahnarzt.
- 2 85 { Barbara Anna Hauser a. Richterswil u. Baden,  
c 08.
- 3 09 Rudolf Franz.

525. **Pulver** aus Rüeggisberg.

- Nr. Geb. a. Zimmerleuten. 1831.
- 1 859 Fanny Martha Leuenberger aus Rüderswil, W. v. Adolf Albert Friedrich, Apotheker († 96), S. v. Jakob Friedrich, Apotheker († 75), und der Johanna Helena Rehfues a. Meiriez, Freib. († 76); B. v. 5; MSchwS. v. Platel 1 etc.
- 2-4 78 (Johanna Fanny, c 01 mit Otto Richard Zollikofer, Dr. med., Arzt aus St. Gallen). — 80 Otto Fritz, Art.-Instr.-Offizier. — 87 Hans Walter. — 89 Eugen Albert Max.
- 5 59 Anna Hemmann aus Brugg u. Lenzburg, W. v. Alb. Rudolf Eugen, Apoth. in Interlaken († 04), B. v. 1.
- 6-8 92 Berta Anna. — 93 Fritz Eug. — 96 Gertrud.
- b. Aufgenommen 1901—1908. o. G.
- 1 56 Anna, Primarlehrerin, Schw. v. 2 u. 9, VSch. v. 10.
- 2 60 } Gottlieb Friedrich, Metzgermeister und Viehhändler, B. v. 1 etc.
- 3 59 } Anna Maria Hofstetter a. Langnau, c 85.
- 4-8 87 Frida Anna. — 90 Klara Martha. — 91 Friedr. Paul. — 96 Max Walter. — 97 Otto Rudolf.
- 9 63 Rosalie, Primarlehrerin, Schw. v. 1 etc.
- 10 81 Christian, Metzger, BS. v. 1 etc.

526. **Pümpin** aus Sissach, Baselland. 1891. Mohren.

- 1 73 { Emil Friedrich, Ingenieur in England, S. von Emil, Ingenieur († 98), und der Fanny Amélie Burtin a. Ormond-dessous († 03); B. v. 3 etc.
- 2 76 { Edith Marks a. England, c 900.
- 3-6 80 Jeanne Elisab. — 85 Eleonora Stella. — 87 Landa Maria. — 89 Marguerite Elisab.

527. **de Quervain** aus Vivis u. Burgdorf. 1898. Metzgern.

- 1 42 Luise Elise Anna Girard aus Commugny und Valangin, W. v. Johann Friedrich, gew. Pfarrer in Muri.

- Nr. Geb.
- 2 868 { Johann Friedrich, Prof. Dr. med., Arzt in  
Chaux-de-Fonds.
- 3 74 { Luise Adrienne, T. v. Tschiffeli B 1, c 95.
- 4-6 97 { Adrienne Jeanne Eléon. — 01 Valentine.  
— 06 Rosa.
- 7 69 { Theophil Edmund, Pfarrer in Trubschachen.
- 8 73 { Alice Karoline Therese, T. v. Tschiffeli B 17,  
c 95.
- 9-13 96 { Paul Alfred. — 97 Therese Elisabeth. —  
99 Jean Frédéric André. — 02 Annie  
Marguerite. — 08 Paul.
- 14 73 { Karl Francis Alfred, Dekorationsmaler.
- 15 74 { Emma Helena Paur aus Zürich, c 99.
- 16-19 01 { Emma Helene. — 02 Heinrich Francis.  
— 04 Pierre Paul. — 06 Johann Friedr.
- 20-22 79 { Alfred August, Lehrer. — 81 Benjamin Theod.,  
Dr. phil., Naturforscher — 85 Susanne Luise  
Anna.

528. **Rahm** aus Unterhallau, Schaffhausen, u. Neuenstadt.  
1856. Sch u h m a c h e r n.

- 1 37 { Joh. Sam. Eduard, gew. Weinhändler in Genf,  
S. v. Joh. Jakob, Weinhändler († 67), und der  
Luise Pupelin aus Regensburg († 68), W. von  
Anna Alder aus Schwellbrunn, Appenzell († 89);  
VB. v. Fr. Wildbolz b 38.
- 2 65 { Karl Alfred, Kaufmann in Amerika.
- 3 66 { Emma Lutz aus Winterthur, c 93; gesch. 99.
- 4 98 { Eduard Alfred.
- 5 70 { Karl Albert Otto, Kaufmann in Wohlen, Aarg.
- 6 76 { Luise Hedwig Nänny a. Herisau, c 98.
- 7-10 900 { Walter Eduard Otto. — 02 Hans. — 03  
Max. — 04 Willy.

529. **Ramser**. Ldsß. 1861.

a. Distelzwang.

- 1 54 { Jakob, Pfarrer in Nordamerika, S. von Jakob,  
Landwirt auf dem Belpberg († 84), u. der Anna  
Marti a. Rüeggisberg († 78); B. v. 3, 12.
- 2 65 { Maria Rosa Zumstein aus Wangenried, c 86.

## Nr. Geb.

- 3 857 { Rudolf, Landwirt im Dießenhof, Oberdießbach,  
B. v. 1 etc.
- 4 58 { Anna Elisabeth, VSchw. von Dumermuth 1 etc.,  
aus Unterlangenegg, c 79.  
80 (Anna Elise, Fr. von Fellenberg 8).
- 5 81 { Friedrich Rudolf, Landwirt in Oberdießbach.
- 6 85 { Elisabeth Pauline Ryser a. Dürrenroth, c 08.
- 7 08 Pauline Margarita.
- 8-11 83 Rosa. — 87 Robert. — 89 Ernst Rudolf. —  
93 Berta Julia.
- 12 61 { Johannes, Landwirt auf dem Belpberg, B. v. 1.
- 13 62 { Rosette Schwarz geb. Grunder, W. des Rudolf  
aus Bowil, c 04 (II. Ehe).  
Aus I. Ehe mit Anna Maria Walther aus Kirch-  
lindach († 02):
- 14-20 88 Rosa. — 89 Martha. — 91 Markus. — 93  
Hanna. — 96 Maria. — 98 Johannes. —  
02 Friedrich.
- 21 21 Bendicht, Steinhauermeister in Holligen, B. v.  
b 1 etc., W. v. Maria Elisabeth. Staudenmann aus  
Guggisberg († 08).
- 22 61 { Friedrich, Rechnungsführer der Güterexped.  
in Bern.
- 23 67 { Anna Hostettler aus Wahlern, c 88.
- 24-26 89 Martha Johanna. — 92 Alice Klara. —  
97 Elsa Gertrud.

*b. Metzgern.*

- 1 38 Sophie Julie Bolle aus Verrières, W. v. Joh. Christ.,  
B. v. a 21, VB. v. 2, Uhm. in Verrières († 07).
- 2 78 Gottfried, S. von Nikl. Sam., Angestellter der  
Strafanstalt († 99), u. d. Magd. Binggeli a. Wahlern  
(† 01); BS. v. 1 etc. — 81 (Emma, c 06 mit Alfred  
Karl Roseng, Bureauangestellter aus Erlach).

*c. Mittellöwen.*

- 1 51 { Adolf, Schlosser in Amerika, S. v. Jakob, Stein-  
hauer († 67), u. der Maria Kunz a. Lyßbach (jetzt  
Fr. Galli aus Lauterbrunnen); B. v. 5-7.
- 2 51 { Maria Anna Thommet a. Wohlen, Feinwäscherin,  
c 79, gesch. 93.

- Nr. Geb.
- 3-4 879 August. — 80 Adolf. — 82 (Marie, e 01 mit Ernst Chautems, Typograph a. Haut-Vully, Freiburg).
- 5-6 53 Johannes, Schlosser in Frankreich, B. v. 1. — 60 Christian, abwesend.
- 7 66 { Rudolf Jakob, W. v. Marie Cleopade Couteau, B. v. 1.
- 8 79 { Albertine Parmentier aus St. Denis (Frankreich) e 02 (II. Ehe).
- 9 81 { Werner Vinzenz, Bahnbeamter, S. d. Magdalena (jetzt Fr. Miville, aus Basel).
- 10 86 { Gertrud Minder aus Huttwil, e 07.
- 11 09 Gertrud Julia.

530. **Ramseyer** aus Mirchel, Höchstetten. 1889.

- 1 51 Emilie Adele Baumann aus Thun, W. von Karl Friedrich, Bauführer († 95).
- 2-4 80 Karl Friedrich. — 84 Alfred Emil u. Gustav Adolf, Zwillinge.

531. **Ramsler** aus Eßlingen, Württemberg; seit 1839 aus Biel. 1869. Schmieden.

- 1 50 Marie Luise Beljean aus Ligerz, W. von Karl Eugen Friedrich, Weinhändler († 02), S. v. Gottl. Friedrich, Vorsteher d. Kantonselementarschule († 91), u. der Salome Elisabeth Henriette, v. Schw. v. Kachelhofer a 1 († 84) in Biel.
- 2-3 78 Karl Eugen Friedrich. — 79 Emma Maria Ida.

532. **Rasmussen** aus Kopenhagen. 1907.

- 1 73 { Knud Aage, Maler.
- 2 81 Anna Elise Liechti aus Landiswil, e 03.
- 3 05 Gerda Anna.

533. **Rätzer**. 1533—1662. Metzgern.

- 1 22 Amalie, gew. Erzieherin, T. v. Albrecht Rudolf, Pfarrer in Thurnen († 60), u. der Amalie Kühn a. Graubünden († 76); Schw. v. 2, MSchw. von Yersin 1; VBT. v. 10 etc.

## Nr. Geb.

- 2 841 { Ludwig Rudolf, Handelsm. in Hoboken, New-York, B. v. 1 etc.
- 3 51 { Maria Bhend aus Unterseen, c 69.
- 4-9 70 Emma Amalie. — 72 Adele. — 74 Ida Maria. — 79 (Lina Mathilde, W. Yersin 1). — 80 Lydia Martha Klara. — 83 Otto Samuel Emil. — 87 Bianca Luise.
- 10 29 { Karl Emil, Quartieraufseher, S. v. Karl Ludwig, Buchdrucker († 64), u. d. Maria Elisabeth Freidig aus Adelboden († 86); B. v. 20, W. Güder A 1; VBS. v. 1-2.
- 11 63 { Luise Augustine Borle aus Renan, c 94 (II. Ehe). Aus I. Ehe mit Maria Magdalena Senn a. Lostorf, Solothurn († 90):
- 12 68 Maria Ida, Arbeitslehrerin.
- 13 71 { Ernst Rudolf, Handelsangestellter in Vevey.
- 14 75 { Berta Marie Adele Kälin a. Einsiedeln, c 96.
- 15-16 97 Roger Charles Jules. — 98 Ernst Franz.
- 17 78 { Walter Emil, Sekretär d. off. Verkehrsbureaus.
- 18 73 { Ida Ottilia Hermantine Peters aus Magdeburg, c 05.
- 19 Aus II. Ehe: 95 Werner Karl.
- 20 64 Maria Lina Furrer aus Lüßlingen, W. v. Wilh. Nikl. August, Pfarrer in Büren, B. v. 10 etc. († 07).
- 21 70 Karl Emil, abwesend, S. v. Magd. Margareta, T. d. Rosa Margareta.

534. **Räz** aus Wierezwil. 1902. Schmieden.

- 1 61 Friedrich Emil, eidg. Beamter, W. von Emma Mina, T. v. Hofer a 1 († 03).
- 2 90 Friedrich.

535. **Rau** von Schlitz, Großh. Hessen. 1855. Affen.

- 1 36 Johanna Maria v. Clais aus Winterthur, W. v. Karl Wilhelm Philipp, Dr. med., Arzt in Thun († 900), S. v. Joh. Wilhelm, Dr. med., Professor an der Hochschule († 61), u. der Meta Adelheid Hofmann aus Friedberg, Großh. Hessen († 72); B. v. 5.



- Nr. Geb.  
 868 (Marie, c 95 mit Johann Jakob Lips, Kaufmann aus Basel).  
 2 72 (Arnold, Photograph, in Hamburg.  
 3 71 (Anna Brändl aus Bayern, c 03.  
 4 05 Meta Anna.  
 5 39 Wilhelmine Karoline Johannette, Schw. von 1, in Burg-Steinfurt in Westfalen.

536. **Regli** aus Unterhallau.*a.* Aufgenommen 1896.

- 1 67 (Emil, Dr. med., Arzt; B. v. *b* 1.  
 2 68 (Emma Äbi aus Affoltern i. E., c 92.  
 3 96 Elsa Emma.

*b.* Mohren. 1904.

- 1 62 (Karl Walter, Kürschner, B. v. *a* 1.  
 2 66 (Maria Luise Simon aus Niederbipp, c 04 (II. Ehe).  
 Aus 01 gesch. I. Ehe mit Elisa Emma Gopp a. Genf:  
 3-4 96 Charles Oskar. — 97 Edmund Jacques.

537. **Reinhardt** aus Röthenbach. 1892. Mohren.

- 1 46 Marianne Wieland, aus Schüpfen, W. v. Rudolf, Bahnmeister († 03).  
 2 72 (Rudolf Friedrich, Schlosser.  
 3 74 (Marianna Amacher aus Oberried bei Brienz, c 02.  
 4-7 02 Marie. — 04 Rosa. — 05 Rudolf. — 06 Martha.  
 8 77 Karl, Kaufmann.

538. **Reisinger** aus Stuttgart u. Aunonne. 1843. Affen.

- 1 27 Karl Rudolf Christlieb, Vizepräsident d. Bürger-rates, Gesellschaftspräsident, S. von Karl Alex., († 79), u. der Barb. Elisa, VBT. v. Durheim 1 († 62); W. von Adeline, Schw. v. Gerber A a 18 etc. († 04).

539. **Renaud** aus Avenches u. Neuenstadt. 1874.

- |     |      |   |
|-----|------|---|
| Nr. | Geb. | Kaufleuten.   |
| 1   | 838  | Maria Elisabeth Stauffer aus Grafenried, W. v. Rudolf August Albert, Direktor d. Berner Handelsbank († 84). |
| 2   | 70   | Ferdinand Armand Paul, Bautechniker.  |
| 3   | 83   | Rosa Bertha Tanner a. Ried b. Worb, c 06.   |
| 4   |      | 09 Paul.  |

540. **Renfer** aus Lengnau, Amt Büren. 1907.

- |   |    |  |
|---|----|--|
| 1 | 67 | Johann Rudolf, Architekt.  |
| 2 | 73 | Elise Marie Kernen a. Diemtigen, c 08 (II. Ehe).<br>Aus I. Ehe mit Maria Meyer († 98): |
| 3 |    | 98 Hans Friedrich.<br>Aus II. Ehe:   |
| 4 |    | 09 Willy Rudolf.   |

541. **Rieder** A. Ldsß. 1861. Mohren.

- |       |    |   |
|-------|----|---|
| 1     | 64 | Anna Maria Messerli aus Rümli-<br>gen, W. v. Karl Nikl. Friedr.,<br>Starkstromaufseher († 02), S. v.<br>Joh. Friedrich, Flachmaler († 96),<br>VB. v. 18, u. d. Anna Margareta,<br>Schw. v. Klötzli b 1, (wieder c 97<br>mit Ulrich Hofer, Handelsmann aus<br>Langnau); B. v. 7 etc. |
| 2-6   |    | 88 Rudolf Friedrich. — 90 Maria Frida. —<br>94 Otto Robert. — 98 Martha. — 900 Emil.  |
| 7     | 70 | Johann Friedrich, Sattler in Äschi,<br>B. von 16 etc., v. VB. 2-6.  |
| 8     | 68 | Luise Zeller, geb. Burger, Joh. Witwe<br>aus Sigriswil, c 99.   |
| 9-15  |    | 98 Werner. — 99 Ida Luise. — 01 Luise<br>Margarita. — 02 Martha Johanna. — 04<br>Walter Gustav. — 05 Johann Friedrich. —<br>08 Lydia.   |
| 16-17 |    | 74 Maria Augustine. — 82 Ernst, Schlosser.  |
| 18    | 70 | Karl Nikl., Wagner, S. v. Nikl., gew. Zimmer-<br>mann († 82), und der Anna Elisabeth Mey aus<br>Rohrbachgraben, (wieder c 84 mit Gottl. Leder-<br>mann, Zimmermann, a. Madiswil); VBS. v. 7.  |

542. **Rieder** B aus Münsingen. 1892. Schmieden.  
 Nr. Geb.
- 1 851 Johannes, gew. Wirt.
  - 2 70 Anna Ros. Spycher a. Oberwichtrach, c 06 (II. Ehe).  
 Aus I. Ehe mit Elisabeth Gurtner von Ober-  
 muhlern u. Zimmerwald († 04):
  - 3 81 Johann Friedrich Karl, Koch.
  - 4 83 Rosa Ida Peter a. Belfort, Frankreich, c 09.
  - 5 86 Albert.
  - 6-7 Aus II. Ehe: 07 Rosa Ida. — 09 Willy.
543. **Rieser** aus Wuppenau, Thurgau. 1902. Metzgern.
- 1 63 Johann Gottlieb, Architekt.
  - 2 73 Anna Helene Beutter aus Kurzrickenbach, Thur-  
 gau, c 94.
  - 3-6 95 Helene Elisabeth. — 97 Paul Walter. —  
 01 Hans Gottlieb. — 03 Kurt Alfred.
544. **Rindlisbacher** aus Lützelflüh. 1908.
- 1 66 Johannes, Kaufmann.
  - 2 69 Valentine Amalie Adele K pfer, c 98 (II. Ehe).  
 Aus I. Ehe m. Marie Amalie, T. v. K enzi B 1 († 97):
  - 3-4 92 Helene Amelie. — 94 Hans Walter.
545. **Ringier** aus Zofingen. 1864. Distelzwang.
- 1 48 Gottlieb Ernst, Dr. med., Arzt in Kirchdorf,  
 S. v. Friedr. Hieronymus, Pfarrer in Kirchdorf  
 († 79), u. der Marg. Amalie Karoline Wenger  
 aus Thun († 78); B. v. 6, 9.
  - 2 53 Maria  bi aus Bittwil, c 75.
  - 3-5 76 Jerome Ernst, Dr. phil. — 77 Karoline Jo-  
 hanna. — 82 Klara Alice.
  - 6 56 Rosa Klara, T. v. Thoma  1, W. v. Robert Paul,  
 Pfarrer in Kirchdorf († 97), B. v. 1 etc.
  - 7-8 77 (Karoline Rosa Paula, c 99 mit Peter Max  
 Sch pfbach, Dr. med., Arzt a. Schlo wil). — 80  
 Aline Dora. — 83 Paul Oskar Walter, Handelsm.
  - 9 51 Jerome Emil, Handelsm., Burgerrat, B. v. 1 etc.
  - 10 63 Elisabeth K ndig aus Basel, c 84.
  - 11 85 Margareta Elisabeth.

546. **Ris** aus Jegenstorf. 1578.

- Nr. Geb. a. Pfistern.
- 1 870 Ernst, Klaviermacher, S. v. Albrecht, Arzt in Worb († 75), VBS. v. 7, 8, 10, MBS. v. Schweizer A 1 etc., u. der Elisabeth Rufenacht aus Langnau († 90), gesch. W. von Ros. Lina Roth aus Großaffoltern († 08).
- 2-4 94 Oskar Ernst. — 95 Hilda Lina. — 03 Elsa Gertrud.
- 5 80 { Paul Friedrich, Arzt in Saanen, S. v. Daniel Albr. Friedr., Lehrer am Gymnasium, Direktor d. eidg. Eichstätte († 04), B. v. 7, 8, VBS. v. 10, u. der Anna Elise Cäcilie Schw. von Schnell b 5 etc. († 97).
- 6 87 { Ida Schafroth aus Heimiswil, c 08.
- 7 33 Emma Voirol a. und in Tavannes, W. II. Ehe v. Albert Rudolf, Buchb. († 95), B. v. 8; VB. v. 5 etc.
- 8 46 { Emanuel Gottlieb, Pfarrer in Worb, B. v. 7 etc.
- 9 44 { Julie Albertine Suter a. Kölliken, Aargau, c 70.  
71 (Sophie Fanny, c 92 mit Karl Alph. Viktor Schweizer, Pfarrer a. Lützelflüh). — 73 (Elise Hedwig, gesch. Fr. Schweizer A 9). — 81 (Emma Berta, c 08 mit Rich. Waßmer, Kaufmann aus Kurzdorf, Thurgau).
- 10 47 Anna Wilhelmine, Erzieherin in England, T. v. Karl Ludwig, Abwärter der Stadtkanzlei († 64); VBT. v. 7 etc.
- 11 56 Ludwig Eduard, gew. Notar, Abgesch. d. Anna Maria Leonhard aus Bürchau, Großh. Baden, S. v. Rudolf Ludwig, Ingenieur († 95), u. der Anna Maria, VSchw. v. Henzi c 1 († 03); B. v. 12 u. 14, MSchwS. v. Fr. Münger A 3, Schneider C 1, Schnyder 1 in Sumiswald.
- 12 58 { Rudolf Heinrich Hans, Zimmermeister; B. von 11 etc.
- 13 54 { Berta Dänzer a. Adelboden, c 93, gesch. 99.
- 14 64 { Emanuel Friedrich, Bäckermeister; B. v. 11 etc.
- 15 65 { Rosina Grünig a. Burgistein, c 98.
- 16-20 99 Ida Marie. — 900 Johanna Klara. — 03 Eduard Paul. — 05 Rosa Mathilde. — 06 Gertrud Hedwig.

Nr. Geb.

21-22 855 Ludw. Vinzenz, S. v. William Palmer in Kalkutta († 60) u. d. Maria Anna Mallok aus England, (wieder auswärts verehelicht). — 57 William Otto; beide Handelsleute in Kalkutta.

## b. Schmieden.

- 1 40 { Gottlieb Rudolf, Schneider, S. v. Rud. Emanuel,  
gew. Schreiber († 75), u. d. Verena Frauchiger  
a. Eriswil († 63); B. v. 4, 9, 10, 11, 13; MBS. v.  
Fetscherin *b* 29.
- 2 46 { Anna Schober a. Wattenwil, c 80.
- 3 81 (Anna Maria, c 02 mit Albert Winzenried  
aus Belp). — 84 (Berta Martha, c 04 mit  
Hermann Joh. Winzenried, Heizer d. S. B. B.,  
aus Belp). — 92 Rosalie Frida.
- 4 45 { Robert Friedr., Schneider, in Genf, B. v. 1 etc.
- 5 64 { Barbara Sidler, aus Küßnacht, Schwyz, c 95,  
gesch. 98 (II. Ehe).
- 6 39 Margareta Ägerter aus Oberwil i. S., c 74, Ab-  
gesch. I. Ehe v. 4.
- 7 Aus I. Ehe: 74 Margareta Berta.
- 8 Aus II. Ehe: 97 Babette.
- 9-10 51 Friederike Emma Mathilde, Näherin im B-Spital,  
Schw. v. 1 etc. — 53 Rosa Albertine Adele, Glätterin.
- 11 56 { Karl Eduard Wilh., Spezierer in Biel, B. v. 1 etc.
- 12 50 { Anna Elisabeth Weber a. Rümlang, Zürich, c 79.
- 13 57 { Gottfr. Emil, Angest. d. Chokoladefabrik Suchard,  
B. v. 1 etc.
- 14 57 { Elise Rosine Marrel a. Yvonand, Waadt, c 86.
- 15-17 87 Viktoria Olive Helvetia. — 90 Désiré Paul  
Edmond Viktor. — 93 Hermance Violette  
Virginie.
- 18 55 { Albert, Buchhalter, S. v. Eman. Rudolf Albrecht,  
gew. Pfarrer in Roggwil († 91), und der Maria  
Elisa, VSchw. v. Fetscherin *a* 1, Fr. Münger A 5,  
Fr. Schneider C 1, Fr. Schnyder 1 († 09); B. v.  
20-22, BS. v. 29.
- 19 58 { Sophie Margareta, MBT. v. Fetscherin *b* 18 und  
Wäber *b* 1, c 08.
- 20-21 58 Martha, Lehrerin. — 62 Elisabeth, Sekundar-  
lehrerin.

Nr. Geb.

- 22 864 | Paul Traugott, Verwalter des Sanatoriums Aller-  
heiligenberg (Solothurn).
- 23 68 | Tabitha Barbara Waldvogel a. Stetten, Kt. Schaff-  
hausen, c 92.
- 24-28 96 Margarita Elisabetha. — 97 Tabitha Hanna. —  
01 Maria Binia. — 03 Tabitha Lydia Erika.  
— 07 Dora Esther.
- 29 28 Luise Philippine Merkel aus Marburg, W. v.  
Gottl. Ludwig Gustav, gew. Handelsm. († 90),  
S. v. Sam. Ludwig, Pfarrer in Biglen († 76), u.  
der Mar. Elis. Marg. Simmen aus Erlach († 54);  
B. v. 35, W. Schweizer A 1, 10; VB. v. 18 etc.
- 30 59 | Ludwig Albert Arnold, Depotchef der S. B. B. in  
Luzern, S. v. Heinr. Jak. Arnold, Postkondukteur  
in Luzern († 97), aus I. Ehe mit Anna Margar.  
Aloysia Hildebrandt a. Horben, Luzern († 88);  
BS. v. 29 etc., VBS v. 18 etc.
- 31 66 Marie Cécile Froidevaux a. Noirmont, c 84.
- 32-34 85 Werner, Ingenieur in Bellinzona. — 89 Walter  
Arnold. — 91 Emilie Cäcilia.
- 35 35 Sam. Emanuel Eduard, gew. Pfarrer in Leißigen,  
B. v. 29 etc., W. II. Ehe mit Elisab. Hauser,  
geb. Weitstich, aus Basel († 02).  
Aus I. Ehe mit Mar. Const. Emma, VSchw. v.  
Christeller 2 († 77):
- 36 62 Marie Antonia Schorno a. Schwyz, W. v.  
Friedrich Eduard, Handelsmann († 05).
- 37-40 88 Eduard Karl, Postkommis. — 90 Otto Max  
Arthur. — 96 Flora Kornelia. — 99 Kurt  
Bernhard.
- 41 67 (Julie Luise Ida, c 06 mit Wilh. Rud. Kutter,  
Missionar aus Mett). — 71 Gustav Arnold  
Maximilian, Pfarrer in St. Immer.
- 42 73 | Friedrich Alfred, Kaffeewirt in Génf.
- 43 75 | Maria Gerber aus Sumiswald, c 06.
- 44 08 Anna Maria Ida.
- Aus II. Ehe:
- 45-47 80 Karl Otto, Arzt in Samaden. — 84 Agnes  
Berta, Krankenpflegerin. — 87 Maria Dora.

Nr. Geb.

- 48 840 Franz Joh., abw., S. v. Franz Ludwig Samuel, gew. Schlosser († 56), und der Claudine Maria Cramer von Chevroux († 82); B. v. 49, 55.
- 49 52) Karl Ernst, Schlosser in Genf, B. v. 48.
- 50 62) Antoinette Daran aus Genf, c 82.
- 51-54 82 Antoinette Mathilde. — 84 Emil Ernst. — 87 Karl Albert. — 88 Margareta Emilie.

547. **Risold** aus Murten. 1570—1610. Webern.

- 1 39 Magdalena Liebwerth a. München, W. v. Friedr. Wilh. Ed., Substitut d. Stadtpolizei († 80), S. v. Joh. Friedrich, Schreiner († 83), a. dessen I. Ehe mit Anna Marg. Brunner a. Iseltwald († 55).
- 2 69 Elise Karoline, T. v. Joh. Friedrich (s. 1), aus dessen II. Ehe mit Anna Minder aus Radelfingen († 84), in Amerika.

548. **Ritzenthaler** aus Belfort. 1896.

- 1 51) Friedrich Oskar, Unterdirektor d. Kantonbank.
- 2 64) Luise Elisabeth Kegreiß a. Münster i. E., c 84.
- 3-7 86 Luise Helene Alice. — 91 Marguerite Jenny. — 93 Karl Oskar. — 94 Karoline Elisabeth. — 96 Esther Julie.

549. **Roder** aus Rüti. 1573. Metzgern.

- 1-2 29 Karl Friedrich, gew. Buchbinder, in Amerika, S. v. Joh. Dan. Friedrich, Geometer († 74), u. der Anna Julia Rupp a. Reutigen († 64); MBS. v. Groß A 1. — 36 Karl Samuel Adolf, Handelskommiss in Amerika.
- 3 43 Julie Sophie, Schw. v. Haag 10 etc., W. v. Franz David Wilh., Metzger († 96), S. v. Franz Rud. Johann, Metzger († 79), u. d. Kath. Marg. Bürki († 76); GV. v. Böhlen 4-5.
- 63 (Berta, Fr. Härdy 2). — 65 (Julie, c 96 mit Ernst Rud. Tschanz, Bankang. a. Außerbirrmoos).

550. **von Rodt.** 1388—1633. Kaufleuten.

Nr. Geb. (Das „von“ bezieht sich auf Nr. 1—16.)

- 1 . . Antonia Sotomayor a. Chile, W. v. Karl Alfred, Gouverneur von S. Juan Fernandez, Chile, gew. Offizier in k. k. österr. Diensten († 05), S. v. Karl Sam. Ad., Prediger († 61), u. d. S. F. S. van der Müelen a. Lausanne († 46); HB. v. 7, 9; VBS. v. 10.
- 2–6 83 Alfredo. — 85 Carlos. — 87 Manuel Armando. — 90 Juan Fernando. — 95 Luis Alberto.
- 7 52 { Gottfried, Kammerherr und Rittmeister in k. k. österr. Diensten, S. v. Karl Samuel Adolf (s. 1), aus dessen II. Ehe mit Luise Olympia Elisab. Couvreu aus Vivis († 76); B. v. 9, HB. v. 1 etc.
- 8 58 { Aloisia Antonia Elisab. Goldner a. Wien, c 87.
- 9 54 { Heinrich, in Vivis, B. v. 7.
- 10 49 { Friedr. K. Eduard, Architekt, Burgerrat, S. v. Karl Ed. († 90) u. d. Franziska Karol. Cäcilia, VBT. v. Brunner A a 1 († 72); B. v. 16, VBS. v. 1, 7, 9.
- 11 53 { Adelheid Anna, Schw. v. Mülinen 2, c 74.
- 12 75 { Emanuel Walter, Dr. med. u. Arzt.
- 13 85 { Antoinette Adeline Lardy a. Neuenburg, c 08.
- 14–15 78 { (Anna Margarita, Fr. v. Steiger A 146). — 80 Elisabeth. — 83 (Anna, F. v. Wurstemberger b 5). — 92 Hans Emanuel Bernhard.
- 16 55 Mathilde Sophia Cäcilia, Schw. v. 10.
- 17 40 Margareta Gerber aus Chevroux, Waadt, W. v. Rudolf Karl Ludwig, Kommissionär († 96), S. v. Karl Rud., Polizeiaktuar († 59), u. d. Maria geb. Karlen, verw. Andrist aus Boltigen († 87); B. v. 19, 23.
- 18 78 (Maria Margareta, c 03 mit Emil Hansjakob a. Haslach, Baden). — 79 Ida Berta.
- 19 56 { Karl Adolf, Ingenieur der kant. Baudirektion, B. v. 17.
- 20 67 { Karoline Elisabeth Härtsch aus St. Fiden, St. Gallen, c 05 (II. Ehe).  
Aus I. Ehe mit Elise Berta Falb a. Landiswil († 02):
- 21–22 94 Gertrud Berta. — 96 Hedwig Alice.
- 23 56 { Alfred, in Amerika, B. v. 17 etc.
- 24 . . { Theresia Maria Schaaf, c 82.



551. **Rohner** a. St. Margreten, St. Gallen. 1902.

- Nr. Geb. Kaufleuten.
- 1 861 { Kaspar Joh. Otto, V. D. M., Vorsteher d. Viktoria-  
Anstalt in Wabern, B. v. Fr. Lauterburg *b* 20.
- 2 77 { Maria Emma Hartmann aus Neßlau, St. Gallen,  
c 04 (II. Ehe).  
Aus I. Ehe mit Lina Rosa Aina Wagner aus  
Kocherstetten, Württemberg († 03):
- 3-6 90 Ursula Klara Anna. — 93 Barbara Ida  
Lydia. — 97 Martha Verena Katharina. —  
01 Jakob Otto.
- Aus II. Ehe:
- 7-8 05 Anna Susanna. — 07 Johann Peter.

552. **Rohr** A1588. (Mit zwei Blättern am Rohr im Wappen.)

## a. Pfistern.

- 1 32 Karl Eduard Franz, Landwirt in Sidney, Austra-  
lien (ist verhehlicht), S. v. Samuel Jakob, Sigris-  
(† 46), u. d. Anna Hofer aus Walkringen († 78).

## b. Schmieden.

- 1 52 Albert Rudolf, Dr. phil. u. Fürsprecher, Kammer-  
schreiber, S. v. Marie Nanette Julie Elis. Philip-  
pine († 02), VBT. v. 2, 3, T. v. Jak. Albr., Pfarrer  
in Eggiwil († 25), u. der Julie Judith Ith († 77),  
MSchw. v. Benteli *b* 2.
- 2 33 Jeannette Christine Karoline, gew. Schneiderin,  
im B.-Spital, T. v. Gottlieb Christoph, Kunst-  
maler († 60), u. d. Anna Barbara Zaugg († 51);  
Schw. v. 3 etc.
- 3 45 Anna Maria Elisabeth Otz aus Oberbalm, W. v.  
Franz Emanuel Gottlieb, Vergolder († 85), B.  
v. 2 etc.
- 4 67 Franz Arnold Eduard, Beamter d. städtischen  
Baudirektion.
- 5 69 { Ernst, Farmer in Santa Cruz, Kalifornien.
- 6 83 { Marie Ferrea aus Italien, c 03.
- 7 72 { Friedrich, Elektroingenieur in Madrid.
- 8 88 { Anna Wellauer aus St. Gallen, c 05.
- 9 05 Carmen Anita.

Nr. Geb.

- 10-11 878 (Emma Elise, c 01 mit Joh. Jakob Liechti,  
Kaufmann a. Landiswil u. Murten). — 79  
Berta Lina Hedwig. — 83 Paul Max Emil.  
63 (Elise Joh. Klara, in London, T. v. Anna Julia  
Magdalena, Schw. v. 2 etc., c 91 mit John Jo-  
seph Dams aus London).  
12 33 { Constant Eduard, gew. Zuckerbäcker, S. v. Fr.  
A. Mar. Rosa Rohr, geb. Ingold († 70).  
13 45 { Katharina Luise Hager a. Adelboden, c 68.

553. **Rohr** B aus Stauffen. E. E. 1711. B. 1768.

Mittellöwen.

(Mit einem Blatte am Kolben im Wappen.)

- 1 27 Eman. Karl, gew. Pfarrer am Münster, S. v.  
Karl Jakob, Arzt († 63), u. d. Maria Elisabetha,  
Schw. v. Gruner c 1 († 73); W. v. Alb. Stadler  
aus St. Gallen († 96).  
2 58 { Karl Maximilian, gew. Pfarrer in Brunnen.  
3 64 { Anna Elisabeth Gonin aus Lausanne, c 84.  
4-5 86 Walter Ernst. — 88 Hilda Johanna.  
6 59 { Joh. Eduard Ernst, Pfarrer in Hilterfingen.  
7 59 { Emilie Kathar. Riggenbach aus Basel, c 88.  
8-12 90 (Anna Elisabeth, c 09 mit Rud. Charles  
Nicollier a. Vevey u. Ormont-dessous). —  
91 Marie Helena. — 93 Katharina Ger-  
trud. — 95 Karl Johann. — 97 Eva  
Dorothea. — 900 Otto Peter Paul.  
13 63 { Karl Adolf, Dr. med. u. Arzt, Burgerrat.  
14 75 { Olga Maria Troxler aus Basel und Münster,  
Luzern, c 95.  
15-18 96 Edith Maria. — 97 Margerita Adele. —  
01 Max Eduard. — 04 Hanna Elisabeth.  
64 (Berta Joh., c 91 mit Joh. Anton Ordemann  
Kaufmann a. Bremen).  
19 67 { Wilhelm Hermann, Pfarrer in Thun.  
20 79 { Lina Schweizer a. Steffisburg, c 02.  
70 (Maria Martha Elisabeth, W. Gonin, nun  
Fr. Bäschlin 4).  
78 (Hilda Elsbeth, T. v. Franz Rud. Jakob, Reg.-Rat  
(† 88), c 07 mit Biogio Felice Fasoli, Musiker a  
Monza, Italien).

Nr. Geb.

- 21 831 Sus. Maria Albertine, Kostg. im B.-Spital, T. v. David Albrecht, Bäcker († 47); Schw. v. 22, 34.
- 22 35 { Rud. Friedr. Albrecht, gew. Bäcker, B. v. 21 etc.
- 23 35 { Elisab. Rosette Schlatter a. Schaffhausen, c 62.  
(63 Ida Sophie, c 85 mit Werner Tobler aus Eggerried, eidg. Beamter).
- 24 64 { Karl Rud. Albrecht, Bäckermstr.
- 25 72 { Emma Magdalena Jenne a. Sainte-Croix,  
{ Waadt, c 01 (II. Ehe).  
Aus I. Ehe mit Anna Elisab. Rindlisbacher aus Landiswil († 96):
- 26–30 88 Elisabeth Rosa. — 89 Mathilde Margareta. — 92 Emma Maria Elsa. — 94 Johanna Erika. — 96 Ernst Albert.
- 31 Aus II. Ehe: 05 Gertrud Elsa.
- 32–33 68 (Anna Margareta, W. Dähler 12). — 69 Maria Margareta. — 70 (Rosa Emilie, c 93 mit Alfred Henry Burnier, Buchhalter a. Lutry). — 73 (Emma Lydia Albertine, c 97 mit Friedr. Ernst Theodor Mühlberg, Geschäftsinhaber a. Aarau). — 75 Alexander, Maler.
- 34 36 Maria Elisabeth Karoline, Schw. v. 21 etc., Kstg. im B.-Spital.

554. **Romang** a. Gsteig b. Saanen. 1871. Schmieden.

- 1 35 Sabine Sophie Egloff a. Gottlieben. Thurgau, W. v. Gottl. Friedr., Pfarrer v. Rüeßsau († 03), S. v. Christian, Oberrichter († 69), u. d. Anna Maria Mösching († 52).  
63 (Henr. Cäcilie, c 94 mit Alfred Blanc, Kaufm. a. Basel).
- 2 65 { Friedr., Ingen. in Heidenheim, Württemberg.
- 3 68 { Amalie Margar. Emilie Schöttle aus Kaiserslautern, c 93.
- 4–7 94 Elsa Sophie. — 900 Fritz Heinrich Otto. — 01 Werner Paul Karl. — 04 Margarete Emilie Pauline.

555. **Rooschütz** aus Stuttgart. 1878. Mittellöwen.  
Nr. Geb.

- 1 865 { Hans Albert, Fabrikant, S. v. Georg Albert Ludwig, gew. Handelsmann († 79), MB. v. Müller C 1 etc., u. d. Luise Maria Sophie Kapff a. Stuttgart († 01); B. v. 8, 10, 15–16.
- 2 74 { Aloise Hermine Mayer a. Mannheim, c 93.
- 3–7 94 Kurt Hans Albert. — 95 Erich Georg Peter. — 97 Alice Klara Luise Margarite. — 98 Ella Berta Hedwig. — 900 Luise Hansi Ottilie.
- 8 66 Herm. Friedr., Dr. med., Arzt in Aarwangen, W. v. Maria, T. v. Kißling A a 1, Schw. v. 11 († 07).
- 9 96 Hertha Marie.
- 10 67 { Albert Georg, Pfarrer in Vechigen.
- 11 70 { Anna, T. v. Kißling A a 1, MSchw. v. 8, c 91.
- 12–14 93 Margarita Anna. — 95 Anna. — 98 Elisabeth Marie.
- 15–16 69 Eugen Karl Ad., Techn. in Mühlheim a. R. — 74 Karl Christ. Walter.

556. **Rosen.** Ldsß. 1861. Webern.

- 1 48 { Jakob, Schuhmacher, S. v. Jakob († 61) u. d. Susanna Wittwer; B. v. 11.
- 2 52 { Karol. Hänggi a. Nunningen, Solothurn, c 75. 77 (Karoline, c 900 mit Karl Walter Kläfiger, Sattler und Tapezierer aus Langenthal). —
- 3 78 { Wilhelm, Techniker der S. B. B. in Basel.
- 4 82 { Anna Studer aus Langnau, c 03.
- 5–7 04 Wilhelm Rudolf. — 07 Max Hermann. — 09 Otto Jakob.
- 8–10 79 Flora. — 82 (Rosina, c 08 mit Oskar Wagner, Beamter der S. B. B. aus Mönchenstein). — 84 Jakob, Pfarrer in Guttannen. — 91 Gottfried.
- 11 53 Susanna Karolina, Schw. v. 1, in Köniz.

557. **Roth** A aus G.-Affoltern. 1868. Schmieden.  
 Nr. Geb.  
 867 (Anna Susanna Rosa Merlach aus Montelier, Murten, W. v. Rudolf, gew. Wirt († 07), S. v. Rud., Bier- u. Speisewirt, u. d. Elisabeth Sahli a. Wohlen († 70), B. v. 6-7; wieder c 09 mit Joh. Dinkelmänn, Generaldirektor der S.B.B. aus Hellsau).  
 1-5 91 Rosa Gertrud. — 92 Alice Martha. — 94 Paul Rudolf. — 97 Max Rudolf. — 06 Elsa Johanna.  
 6-7 59 Eduard, in Orange, Queensland, B. v. 1. — 70 Ernst Benjamin, Gärtner bei Melbourne in Australien.

558. **Roth** B aus Wangen. 1897. Schiffleuten.

- 1 65 | Adolf Jakob, Handelsmann in Wangen.  
 2 76 | Anna, Schw. v. Sommer 1 u. 2, c 97.  
 3-5 98 Anna Elisabeth. — 900 Maria Antonie. —  
 05 Heinrich Jakob.

559. **Röthlisberger** aus Bowil. 1909.

- 1 56 | Friedrich Franz Emil, Goldschmied.  
 2 72 | Ida Berta Häuser geb. Kaufmann a. Sachsen, c 01.  
 3 07 Friedrich Franz.

560. **von Rougemont** aus Neuenburg. 1825. Pfistern.

- 1 21 Louise Amélie Bath aus Paris, W. v. Dionys Joh. Edm. († 72), S. v. Dionys Maria, Bankier in Paris († 63), u. d. Jenny Hersilia v. Thellusson aus Genf († 65); VB. v. 3, VBS. v. 10.  
 2 59 Ludwig Edmund.  
 3 51 | Leopold Denis Ludwig, in Frankreich, S. von Alfr. Joh. Leopold († 52) u. der Louise Laurence Adel. Cécile, Schw. v. 10 (wieder verehelichte Fr. Berard aus Frankreich); BS. v. 1.  
 4 . . | Lucie Louise Sophie Wurtz aus Paris, c 80.  
 5-9 80 Denise Constance Cécile. — 82 Peter Eduard Adolf. — 83 Anna Marie. — 86 Jakob Robert Didier. — 94 Nicole.

Nr. Geb.

- 10 854 Mina Justine Anna de Constant-Rebecque aus Lausanne, W. v. Johann Friedrich Albrecht, eidg. Oberst, in der Schadau († 99), S. v. Abr. Dionys Alfred, Gutsbesitzer in der Schadau bei Thun († 68), u. der Sophie, VSchw. v. Pourtales 20 etc. († 82); MB. v. 3, VBS. v. 1.  
81 (Sophie Klara Margar., c 05 mit Henri Eugène Pictet, Gutsbesitzer aus Genf). — 82 (Alice Laurence, c 02 mit Karl Alexander von Swaine, a. Glücksburg b. Schweina, Sachsen-Meiningen).

561. **von Rovéréa** a. Iferten. 1658—1791. Mittellöwen.

- 1–2 14 Ludwig Karl Claudius, gew. Hauptmann in Neapel, S. v. Peter Ludw. Friedr., gew. Offizier in Spanien, u. d. Lucia Maria Antoinette Fulgentia Riuz a. Karthagena. — 19 Hyacinth Alexander Friedrich, gew. Hauptmann in Neapel, in Nocera bei Neapel (ist verhehlicht, hat Familie).

562. **Rubin** aus Lauterbrunnen. 1890.

- 1 59 (Emil, Wirt zum Kornhauskeller.  
2 67 (Luise Berger a. Wengi, c 86.  
3 87 (Ida Mathilde, Fr. Born 2). — 88 Hedwig.

563. **Ruch** aus Trachselwald. 1869. Schuhmachern.

- 1 68 (Samuel Jakob, Zollbeamter in Genf, S. v. Peter Jakob, Metzger († 93), u. der Anna Maria Lehmann a. Leuzigen († 97); B. v. Fr. Berner 15.  
2 66 (Fanny Cornu a. Gorgier, Neuenburg, c 97.

564. **Ruef** aus Trüllikon, Kt. Zürich. 1892.

- 1 58 (Jakob, Direktor der Zentralheizungsfabrik.  
2 60 (Marie Karoline Boß aus Seftigen, c 82.  
3 83 Ernst Jakob. — 84 (Marie, Fr. Müller H 4). — 85 (Martha, c 05 mit Ernst Walter Bürki, Kaufmann aus Langnau).

565. **Rüegsegger** aus Eggwil. 1892.

Nr. Geb.

- 1 849 Anna Äbersold, W. des Christian Eduard, Sattler  
(† 91).
- 2 71 (Rosa Klara, c 95 mit Joh. Jak. Rud. Wirth,  
Zahnarzt aus Ursenbach). — 76 (Anna Emma,  
c 99 mit Alfred Hauswirt, Arzt a. Saanen).  
— 83 Christ. Eduard.

566. **Rüetschi** aus Aarau. E. E. 1591. B. 1700.

Zimmerleuten.

- 1 61 Anna Fanny, Schw. v. Gerster A 24, W. II. Ehe  
v. Rud., Pfarrer in Münchenbuchsee († 87), S. v.  
Alb. Rud., Dr. theol., Pfarrer am Münster und  
Prof. hon. der Hochschule († 03), und der Adele  
Kath., Schw. von Fueter 1 († 60); B. v. 9, 10.  
Aus I. Ehe mit Joh. Margareta, Schw. v. Wäber b 1  
etc. († 77):
- 2 77 (Max, Pfarrer in Stettlen.
- 3 78 (Marie Ida, T. v. Volz 2, c 06.
- 4 08 Rudolf.  
Aus II. Ehe:
- 5-8 83 Johanna. — 84 Rudolf, Notar. — 85 Emil. —  
87 Ernst.
- 9 49 Adele, Schw. v. 10.
- 10 59 (Eduard, Handelsm., Gesellschaftspräsident, B.  
v. 1 u. 9, Fr. Müller C 2, VB. v. 2 etc.
- 11 62 (Sophie Elise, Schw. v. Leuzinger B 1 a. Netstal,  
Glarus, c 88.
- 12-15 89 Ed. Walter. — 90 Gertrud. — 92 Hedwig.  
— 95 Hans Werner.
- 16 59 (Friedr., Pfarrer in Sumiswald, S. v. Karl Ludw.,  
Pfarrer v. Sumiswald († 67), u. d. Maria Hen-  
riette, Schw. v. Bitzius 1 († 90); B. v. 22; VBS.  
v. 9, 10.
- 17 61 Martha Emilie Berta, Schw. v. Wäber b 1 etc., c 83.
- 18-21 84 Fritz. — 86 Elsa. — 87 Johanna. — 90 Martha.
- 22 61 Henriette Luise, Lehrerin, Schw. v. 16.
- 23 33 Maria Magdalena, T. v. Johann, Tischmacher  
(† 53), Erzieherin im Auslande.

567. **Rüfenacht** aus Meikirch.

- Nr. Geb. *a.* Mohren. 1871.
- 1 856 { Gustav Emil, Weinhändler, S. v. Eduard, Wein-  
händler († 85), aus I. Ehe mit Maria Elise Moser  
(† 69); B. v. 7, Fr. Trachsel *b* 2, Fr. Müller C 21,  
HB. v. Fr. Lindt 3 u. 15.
- 2 64 { Natalie Mar. Hösch a. Burtscheid, Preußen, c 88.
- 3-6 89 Karoline Maritta. — 90 Ludolf Eduard. —  
95 Kurt August Christian. — 96 Eugen.
- 7 67 { Karl Hermann, Dr. jur. u. Fürspr., Burgerrat,  
B. v. 1 etc.
- 8 76 { Julie Magdalena, T. v. Studer *a* 5, c 96.
- 9-12 97 Hermann Walter. — 99 Eduard Hermann. —  
900 Bernhard Albert. — 03 Madeleine Eli-  
sabeth Edith.

*b.* Pfistern. 1883.

- 1 56 Maria Luise Burn a. Adelboden, W. II. Ehe v.  
Christian, Handelsmann († 02), S. v. Johannes  
u. der Anna Frutig.  
Aus I. Ehe mit Anna Barb. Balmer:  
73 (Maria, Fr. Heuberger 7).
- 2 81 { Eduard, Handelsmann.
- 3 80 { Berta Kähr aus Rüderswil, Schw. v. Fr. Zim-  
mermann A 9, c 05.
- 4-5 86 Wilhelm. — 87 (Luise Klara, c 08 mit Hans  
Rud. Reber, Arzt a. Dientigen). — 93 Ella.

568. **Rumpf** aus Frutigen. 1904.

- 1 56 { Karl Alfred, Mehlhändler, B. v. Fr. Lauper 2.
- 2 65 { Maria Anna, Schw. v. Lauper 1, c 87.
- 3-6 89 Alfred. — 90 Anna Flora. — 92 Fritz. —  
93 Erna Emma.

569. **Rupf** aus Neueneegg, urspr. aus Tübingen. 1889.

- 1 47 { Gotthilf Herm., gew. Handelsm., GV. v. Jucker 3-4.
- 2 44 { Maria Anna Wiederkehr a. Gontenschwil, Aarg.,  
c 70.
- 73 (Maria Martha, Fr. Hoßmann 6).



- Nr. Geb.  
 3 874 | Albert Emil, Kaufmann.  
 4 80 | Rosa Emma Geelhaar a. Großhöchstetten, c 900.  
 5-6 75 (Luise Mathilde, Fr. Fazan 2). — 80 Gott-  
 hilf Hermann. — 85 Wilhelm Heinrich.

570. **Ruprecht** aus Laupen. 1889.*a. Mohren.*

- 1 81 Walter Ernst Johann, Bautechniker, S. v. Jo-  
 hannes, Wirt im Bad Weissenburg († 02), u. d.  
 Maria Theresia Bühler aus Äschi († 88). —  
 84 (Lucie Marie, Schw. v. 1, c 08 mit Otto Egli,  
 chef de réception, aus Thalwil, St. Gallen).

*b. Aufgenommen 1908. o. G.*

- 1 64 | Adolf Samuel Eduard, Direktor der L. v. Roll-  
 schen Eisenwerke in Bern.  
 2 74 | Eugenie Alice Borel a. Neuenburg u. Couvet, Schw.  
 v. Fr. Gerster A 21, c 95.  
 3-5 96 Alice Marie Anna. — 98 Anna Gertrud. —  
 02 Eduard Eugen Karl.

571. **Rüssillon** aus Iferten. 1794. Schmieden.

- 1 . . Anna Katharina Eva Broich aus Bonn. in Frank-  
 furt a. M., W. v. Joh. Wilhelm, Hauptmann in  
 neapol. Diensten († 75), S. v. Rud. Ludwig, gew.  
 Handelsmann († 31), u. der Anna Christina Sorg  
 aus Frankfurt a. M.  
 2 62 Karolina.

572. **Rütimeyer** aus Aarau. 1612. Ober-Gerwern.

- 1 57 Anna, Lehrerin in Walkringen, T. v. Adolf Albr.,  
 Pfarrer in Walkringen († 91), u. der Maria  
 Karoline Fankhauser aus Burgdorf († 92), Schw.  
 v. 2, W. Schorer 1.  
 2 62 Ludwig Otto, Pfarrer in Walkringen, B. v. 1 etc.  
 3 34 Elisabeth Charlotte Laura Fankhauser, MSchw.  
 v. 1 etc., W. v. Karl Ludwig, Dr. med., Pro-  
 fessor in Basel († 95), S. v. Christ. Albrecht,  
 Pfarrer in Gerzensee († 80), u. der Rosina Marg.  
 Küpfer († 77); B. v. 11, VB. v. 1-2, 10 etc.

## Nr. Geb.

- 4 856) Ludwig Leopold, Dr. med., Arzt in Basel.  
 5 59) Charlotte Rosa, Schw. v. Lindt 7, c 84.  
 6-9 87 Wilhelm. — 89 Karl Ernst. — 91 Helene Elisabeth. — 98 Charlotte Rosa Elisabeth.  
 10 75 Berta Henriette Rosa, Ladentochter, T. v. Traugott Friedrich, Sattler († 85), u. der Anna Wanner aus Beggingen, Schaffhausen († 07).  
 11 50 Emma Schnewlin aus Stein, Schaffhausen, in Basel, W. v. Gerold Albrecht Immanuel († 86), Lehrer in Basel, B. v. 3 etc.  
 12 69) Karl Robert Gerold, Kaufmann in Alexandria, Ägypten.  
 13 69) Eugenia Veronika Ignatia Magdalena Emilie Förster aus Neckarmühlbach, c 95.  
 14-16 98 Lilly Magdalena. — 03 Roland Leopold. — 06 Hildegard Jenny.  
 17 71 Emma Klara, Lehrerin in Basel.  
 18 45 Maria Sophie, abwesend, T. v. Nikl. Friedrich, Graveur († 47), u. der Marg. Rosina Zumbach (II. Ehe), (jetzt Fr. Hoßfeld); VBT. v. 3 etc.  
 19 99 Otto Wilhelm, S. d. Berta Henriette Rosa, 10.

## 573. von Rütte aus Solothurn. 1525—1592.

*a. Schmieden.*

- 1 19 Eman. Gottl. Bernhard, Apotheker in New-York, S. v. Joh. Eman. Viktor, Sprachlehrer in Breslau († 33), u. d. Anna Charl. Hinz († 49), W. v. Frida Henriette Dorothea Henning aus Demmin († 50).  
 2 46 Maria Johanna.

*b. Mohren.*

- 1 60) Friedrich, Kfm. in Serrières, Neuenburg, S. v. Rudolf, Stadtkassier, u. der Maria Elisab., Schw. v. Baumgartner 1 etc. († 98); B. v. 8, 9, 13; BS. v. 16.  
 2 62) Laure Wodey aus Epinal, Frankreich, c 84.  
 3-7 87 James Rudolf. — 88 (Violette, c 08 m. Dr. jur. Francis Albert Mauler, Fürspr. a. Môtiers). — 90 Laure Yvonne Mathilde. — 91 Frédéric. — 97 Liliane Marie. — 900 Laurence Eugénie.

- Nr. Geb.
- 8 862 Marie Cäcilia Rosalie, Schw. v. 1 etc.
- 9 64 { Rud. Otto Roland, Handelsmann in Argentinien,  
B. v. 1 etc.
- 10 73 { Maria Adelina Fasciolo aus Italien, c 91.
- 11-12 92 Chile Rudolf. — 94 Maria de la Soledad  
Margarita Anna Rosa. — 95 Mercedes Ade-  
lina Ernika. — 97 Clemon.
- 13 73 { Rudolf Eugen, Dr. med., Arzt in Niederbipp;  
B. v. 1 etc.
- 14 77 { Elise Anna Reber aus Niederbipp, c 01.
- 15 05 Hans Rudolf.
- 16 37 { Gustav, Handelsmann, VB. v. 1 etc.
- 17 46 { Maria Elisabeth, Schw. v. Lauterburg b 1, c 69.
- 18-19 71 Felicitas Paula. — 76 Beata Eugenie Luise.
- 20 37 Const. Sophie Cäcilie, Schw. von Bitzcius 1 etc.,  
W. von Albert Rudolf, Pfarrer in Radelfingen  
(† 03), S. von David Sigmund, Pfarrer in Sutz  
(† 77), und der Mar. Sophie Adele, VSchw. v.  
Gatschet 1 († 58); B. v. 27, 29 etc., VBS. v. 31 etc.
- 21 59 Sophie Cäcilie, Lehrerin.
- 22 65 Pauline Berta Adeline, Schw. von Greyerz  
27 etc., W. v. Gotthelf, Pfarrer, auf Beaten-  
berg († 98), MSchwT. v. W. Henzi c 20 etc.
- 23-25 90 Elisabeth. — 92 Hans. — 95 Eduard.  
65 (Maria Emilie Adelheid, c 99 mit Arnold Fré-  
déric Cavin a. Vuillens, Waadt, Uhrmacher).  
— 76 (Frida, Fr. Buchmüller 4).
- 26 80 Walter Theophil, Pfarrer in Buchholterberg.
- 27 52 Susanna Elisabeth Bischoff a. Thun, W. II. Ehe  
v. Gottlieb Rudolf, Handelsm. († 85), B. v. 20 etc.
- 28 80 Luise.
- 29 38 Elise Benner aus Mülhausen, W. von Friedrich  
Ludwig, Baumeister († 03), B. v. 20 etc.
- 30 64 (Helene, Fr. v. Wurstemberger a 14). — 66  
(Marie Violette, c 900 mit Roland Emil Couvreu  
de Deckersberg aus Genf, Corsier u. Vevey).  
— 71 Paul Friedrich, Architekt in Paris. —  
74 (Elisabeth Marg., c 94 mit Henry M.  
Couvreu v. Deckersberg, Banquier a. Genf).

## Nr. Geb.

- 31 838 Rosa Cäcilia, Schw. von Ochsenbein 1, W. von Rud. Ludw. Alfred, Pfarrer in Vechigen († 02), S. v. Eman. Christian, Pfarrer in Arch († 86), u. d. Ros. Elis. Aberegg aus Büren († 85); B. v. 34, VBS. v. 20 etc.; MSchwS. v. Pffüger 1.
- 32–33 60 Emma Rosa. — 64 Karl Alfr. Oskar, Handelsm.
- 34 31 { Friedrich Rudolf, Handelsmann in Lima, Peru,  
B. v. 31 etc.
- 35 37 { Manuela Rosa Petronilla Barrios a. Lima, c 68.
- 36–40 70 Manuel Pablo Emilio. — 72 Manuel Rodolfo. —  
75 Julius Eduard. — 78 Paul Sylvester. —  
81 Carmela Rosa.

574. **Rybi** aus Ermatingen, Thurgau. 1891.

- 1 62 Berta Rosa Kernen, geb. Ruchti aus Reutigen, W. II. Ehe von Eduard, Baumeister († 09).  
Aus I. Ehe m. Ros. Fischer a. Oberdießbach († 97):
- 2 78 | Eduard Rudolf Friedrich, Architekt.
- 3 84 | Martha Kernen aus Reutigen, c 05.
- 4 86 Rosalie Martha Gisela.

575. **Ryser** A aus Affoltern im Emmental. 1829.

## Zimmerleuten.

- 1 55 { Julius Alphons, Trompeter-Instruktor der Kaval-  
lerie, S. v. Ed. Aug., Dr. med. u. Arzt in Bümpliz  
(† 71), u. d. Anna Françoise Lucas a. Frankreich  
(† 91), VBS. v. 4–6, 10 etc.
- 2 61 Anna Gertrud, Schw. v. 10, c 82.
- 3 84 Max Otto.
- 4–5 42 Ida Valeria, T. v. Jak. Albr. Cäsar, Holzhändler  
in Fluntern, Zürich († 76), und der Anna Luise  
Plüß a. Ryken († 93), im B.-Spital, VBT. v. 1 etc.  
— 49 Eug. Albertine, Kostg. im B.-Spital.
- 6 59 Maria Josepha Nietlisbach a. Beinwil, Aargau,  
W. v. Hermann Cäsar, Techniker, B. von 4 etc.  
(† 94), Pensionshalterin in Zürich.
- 7–9 85 Hermann Cäsar. — 87 Ida Josephine. — 89  
Max Albert.

Nr. Geb.

- 10 859 { Arthur, Handelsmann in Bukarest, B. v. 2, S. v.  
 { Rud. Karl Theodor, VB. v. 1 etc., städt. Armeninsp.  
 { († 04), u. d. Maria Anna Roth v. Niederönz († 77).  
 11 71 { Helene Juliane Blaimeyer aus Bukarest, c 88.  
 12-13 89 Arthur. — 91 Helene.

576. **Ryser** B. Ldsß. 1861.

a. Schmieden.

- 1 60 Christian, in Kanada, S. v. Christ., Steinh. († 86),  
 u. d. Magd. Brunner a. Adelboden († 81).

b. Ober-Gerwern.

- 1-2 48 Maria Joseph., T. I. Ehe v. Jakob, Schuhmacher  
 († 73), und der Kath. Schüpbach, abw. — Aus  
 II. Ehe mit Anna Schaffer a. Stettlen († 78):  
 61 Viktor Alfred, in Amerika.

577. **Ryser** C a. Ochlenberg, K. H.-Buchsee. 1865.

Metzgern.

- 1 64 Gottfried, S. v. Joh. Gottfr., Tabakfabrikant († 74),  
 u. d. Elisabeth Maurer a. Schwadernau († 79); B. v. 2.  
 2 67 Karoline Henr. Albert. Trabold aus Zollikofen,  
 W. II. Ehe, v. Ernst, Coiffeur, B. v. 1 († 02).  
 3-4 96 Ernst Erwin Rud. — 98 Clémence Lina Blanche.

578. **Rytz** aus Brugg, Aargau, 1899. Pfistern.

- 1 66 { Albrecht Otto, deutscher Pfarrer in Pruntrut,  
 { S. v. Daniel Albr. u. Sophie Amalia Ida, VSchw.  
 { v. Fueter 34, MSchwS. von Fetscherin 18 etc.,  
 { Küpfer A c 9 etc.  
 2 74 Fanny, HSchw. v. Fueter 34, c 99.  
 3-6 900 Wilhelm Otto. — 01 Albrecht Eduard. — 03  
 Werner Gustav. — 05 Emanuel Alfred.

579. **Salvisberg** aus Mühleberg. 1875. Mohren.

- 1 41 Elisabeth Karoline Schibler aus Walterswil und  
 Rothacker, Solothurn, W. v. Samuel, Amtsnotar  
 († 900), GV. v. Spieß 2-3.  
 68 (Mathilde Karoline, Fr. Spieß 2).

Nr.	Geb.
2	870 Emil, Fabrikdirektor in Luzern.
3	77 Marie Hauser aus Luzern, c 98.
4-7	99 Klara Meta Marie. — 04 Gertrud Hedwig. — 05 Rudolf Werner. — 08 Hans Emil.
8	71 Gustav, Kaufmann.
9	86 Anna Rosa Wermuth aus Signau, c 09.
10	72 Wilhelm, Schreiner in Paris.
11	79 Viktorine Mar. Ledos a. Juvigny, Frankr., c 900.
12	74 Otto, Unternehmer in Freiburg.
13	82 Verena (genannt Ida) Jenny aus Ennenda, Glarus, c 03.
14	06 Irma Ida.
15	76 Theodor, Maschineningenieur in Köln.
16	76 Friederike Kriesfelder aus Preußen, c 06.
17-18	79 Berta. — 84 Ernst.

580. **Say** aus Frankreich, seit 1882 aus Aarmühle. 1887.  
Metzgern.

1	50 Marie Taffin d'Heursel, geb. Davis, aus Apolda, Sachsen-Weimar, W. v. Heinrich Ludwig Eugen Marie, Schloßbesitzer zu Lormois, Dép. Seine-et-Oise († 99).
2-3	81 Henri Marie Joseph. — 83 Constant Henri Marie.

581. **Schädelin** a. Kirchlindach, Moosleerau im Aargau und Frutigen. 1855. Ober-Gerwern.

1	35 Maria Augusta Berta, T. v. Joh. Jakob, Helfer am Münster († 59), aus 1. Ehe mit Maria Leuenberger v. Bern († 42), Schw. v. 2, HSchw. v. 12, 18, 19.
2	45 Sophie Elisabeth Andreaä aus Biel, Schw. v. W. Schneeberger 1, W. v. Karl Ferd. Edm., Pfarrer in Großaffoltern († 97), B. v. 1.
3	73 Walter, Oberförster.
4	74 Helene Bühlmann a. Großhöchstetten, c 01.
5-8	02 Karl Heinrich. — 03 Frank Hubert. — 04 Irmgard Johanna. — 06 Eva.
9	76 Hedwig Adele Berta.
10	79 Karl Albert, Pfarrer in Rohrbach.
11	80 Maria Stephania Rogg aus Frauenfeld, c 09.

Nr. Geb.

- 12 846 { Benedikt Ludw. Emil, Buchhalter d. mech. Seiden-  
stoffweberei, S. v. Joh. Jakob (s. 1) a. II. Ehe mit  
Wilh. Karoline Luise Henr. Cäsar. Küng aus Lyß  
(† 98); B. v. 18 etc., HB. v. 1 etc.
- 13 68 { Barb. Emma Fenner a. Küsnacht, Zürich, c 97  
(III. Ehe).
- 14 46 Luise Alys aus Chur, Abgeschiedene II. Ehe  
(93) v. 12.  
Aus I. Ehe mit Marie Elise Sophie Kurth aus  
Attiswil († 80):
- 15-17 74 Paul. — Aus III. Ehe: 98 Viktor Edgar. —  
04 René Erhard.
- 18 50 Karl Ludw. Ernst, gew. Verwalter der Deposito-  
kasse, B. v. 12 etc., HB. v. 1 etc.
- 19 57 Maria Adeline Mathilde, Sekundarlehrerin.

582. **Schallenmüller** a. Waiblingen, Württemberg. 1890.

- 1 58 Bertha Tollinger, verw. Traffelet geb. Oppliger  
aus Hötting, Tirol, W. III. Ehe von Immanuel,  
Zahnarzt († 09).  
Aus I., 92 gesch. Ehe mit Luise Albert. Egger  
aus Kandergrund (wieder c 99 mit Ludwig  
Arnold Rieckli, Kaufmann aus Thunstetten):
- 2 89 Albert Friedrich Rudolf, Küchenchef.

583. **Schär** a. Walterswil. 1842. Schu h m a c h e r n.

- 1 42 { Eduard, Dr., Professor an der Universität in  
Straßburg, S. v. Ludwig, Fürsprecher († 44).
- 2 47 { Anna Vogel aus Zürich, c 73.
- 3 74 { Wilh. Eduard Alfr., Dr. phil., Privatdozent.
- 4 77 { Ida Wilhelmine Henriette Krause aus Berlin,  
c 07.
- 5-6 08 Anna Maria Ida. — 09 Heinrich Hermann  
Eduard.

584. **Schärer** A aus Spiez. 1616. Zimmerleuten.  
Nr. Geb.
- 1 834 Henr. Mar. Ros. Linder a. Steffisburg, W. v. Franz  
Joh. Rudolf, Direktor der Waldau († 90), S. v.  
Rud. B. Franz, Pfarrer a. d. Nydeck († 44), u.  
d. Marg. Helene Sophie Offenhäuser aus Oberwil  
i. S. († 62); B. v. 18; VB. v. 14–16, 27 etc.; MB.  
v. Stauffer A b 2; MBS. v. Steck B 1.
- 2–3 55 Rudolf, Gipser und Maler, in Amerika. — 56  
Luise, Sek.-Lehrerin, in Biel.
- 4 58 { Oskar, Papierfabrikant in Peumo, Chile.  
5 79 { Godoi Guadelupe Dabner a. Petaluna, Kali-  
fornien, c 99.
- 6–8 900 Oswald. — 02 Felix. — 05 Lydia.
- 9 60 { Edmund, Dr. med. u. Arzt, in Altstätten, St. Gall.  
10 67 { Hedw. Emma Weiß a. Außersihl, Zürich, c 91.
- 11–12 91 Rudolf Theodor. — 94 Gertrud Emma. —  
61 (Rosalie, W. Fischer D 1).
- 14 53 Rosa Emerentia Ida, Lehrerin, T. v. Karl, Fürspr.  
(† 81), u. d. Sophie Adele Rosina Schärer, MSchw.  
v. Kuhn 2 († 85); Schw. v. 15, 16, BT. v. 1 etc.
- 15 55 Rosalie Schmutz aus Eptingen, Baselland, W. v.  
Karl Wilhelm, Sattlermeister († 94), B. v. 14 etc.
- 16 59 Rahel, Negotiantin, Schw. v. 14 etc.
- 17 85 Judith, T. von Rosa, jetzt Fr. Heuberger, aus  
Bötzen, Aargau.
- 18 35 Judith Margarita David, aus und in Basel, W.  
v. Eduard, Ingenieur († 77), B. v. 1 etc.
- 19 58 { Rudolf Eduard, Hafnermeister in Basel.  
20 72 { Berta Wüthrich a. Brugg u. Riniken, c 94.
- 21–24 95 Berta. — 96 Margarita. — 99 Eduard. —  
04 Johanna Elisabeth.
- 25–26 60 Judith Margareta, in Basel. — 62 Amalia,  
Arbeits- und Kochlehrerin in Basel.
- 27 65 { Paul August, Redaktor, in Amerika, S. v. Fried.  
August, Baumeister († 79), und der Rosa Joh.  
Ringier (wieder c 79 mit Joh. Alb. Altorfer aus  
Kloten, Zürich); B. v. 31, 36, BS. v. 1 etc.
- 28 63 Anna Wilhelm. Luise Kull a. Hirslanden, Zür., c 87.
- 29–30 88 Paul Rudolf. — 89 Luisa.



Nr. Geb.

- 31 866 (Emil Herm., Uhrmacher in Tavannes, B. v. 27 etc.  
 32 59 (Luise Strähl a. Saanen, c 89.  
 33-35 91 Ernst Rudolf. — 93 Paul Eduard. — 97 Ida  
 Klara.  
 36 67 Maximilian Alfred, Kommiss in Bulle, B. v. 27 etc.  
 37 45 Luise Berta Walder aus Öttil, Zürich, W. v. Ernst  
 Karl Emanuel, Dr. med., Arzt der Strafanstalt  
 († 96), S. v. Gottl. Emanuel, Schlosser († 75), u. d.  
 Joh. Maria, VSchw. v. Düfresne b 1 († 78); B. v.  
 75; VB. v. 58, 81 etc.; VBS. v. 100 etc.  
 38 65 (Ernst Eugen, Dr. med. u. Arzt, in Biel.  
 39 76 (Antoinette Wullschleger a. Zofingen, c 99.  
 40 900 Ernst Moritz.  
 41 66 (Moritz Friedrich, Bandagist in Brüssel.  
 42 74 (Aline Marie Rogge aus Löwen, Belgien, c 94.  
 43-46 92 Maurice Frédéric. — 95 Aline Berta Reine.  
 — 96 Karl Ernst. — 900 Oskar Eduard.  
 47 68 (Gustav Wilhelm, Dr. med. u. Arzt.  
 48 73 (Hulda Ida Hiß aus Isenfluh b. Gsteig, c 96.  
 49-50 97 Hulda Elisabeth Berta. — 01 Gustav Hugo.  
 51 71 (Karl Albert, Mechaniker.  
 52 69 (Eleonore Philippine Béatrice Walser aus  
 Laupersdorf, Solothurn, c 99.  
 53-54 900 Nora Mathilde Hulda. — 03 Erna Sophie  
 Emilie.  
 55 68 Lina Const. Némitz aus Cernier, Neuenb., gesch.  
 W. v. Robert Eduard, Fabrikant († 07); B. v. 58.  
 56-57 93 Eduard Robert. — 95 Werner Albrecht.  
 58 62 (Ernst Albert, Lithograph, S. v. Jakob Gottlieb  
 Ed., Militärknöpfe- und Storenfabrikant († 06),  
 u. der Marie Elis. Dumermuth a. Buchholterberg  
 († 07); B. v. 55, 64, 71, 72; BS. v. 37, 75 etc.  
 59 63 (Rosa Albertine Marie Kocher aus Büren, c 88.  
 60-63 89 Elise Emma. — 91 Margarita. — 94 Hedwig.  
 — 95 Peter Paul.  
 64 65 (Otto, Fabrikant, B. v. 58 etc.  
 65 69 (Marie Gygax aus Seeberg, c 96.  
 66-70 97 Luise Gertrud. — 98 Hans Otto. — 02 Marie  
 Ella. — 03 Eduard Wilhelm. — 06 Johanna  
 Berta.

## Nr. Geb.

- 71 868 Ida; Schw. v. 58 etc.  
 72 71 Paul Emanuel, Geschäftsreisender; B. v. 58 etc.  
 73 78 Jeanne Marie Françoise van Meulecom, c 97.  
 74 97 Eugenie Elise.  
 75 38 Friedrich Theophil, Tapezierer, B. v. 37 etc.  
 76 52 Mathilde Katharina Dietiker a. Bern, c 77.  
 77 77 Max Theoph., Pfarrer in Bolligen, W. v. Elisab. Adele Meta Marthaler aus Bümpliz († 08).  
 78 08 Meta Charlotte.  
 79-80 80 Walter Otto, Dekorateur. — 86 Kurt Paul.  
 81 66 Theophil Robert, Gipser- u. Malermstr., S. v. Joh. Albert, gew. Gipser u. Maler († 900), B. v. 37 etc., u. der Anna Magd. Berger a. Wattenwil († 06); B. v. 87-90, 92, 96, 97 u. 99; BS. v. 37, 75; VBS. v. 58, 100 etc.  
 82 72 Maria Anna Stucki aus Gysenstein, c 95.  
 83-86 96 Anna Margareta. — 98 Hedwig Helene. — 03 Anna Lucie. — 09 Anna Martha.  
 87-89 69 (Aramanda Marie Berta, c 08 mit Charles Henri Perret, Ing. a. Villars-Tiereclin). — 70 Katharina Lina. — 72 Frida Elise. — 73 Mar. Margareta Schw. v. 81 etc.  
 90 76 Eduard Fritz, Mechaniker; B. v. 81 etc.  
 91 74 Rosine Soltermann aus Vechigen, c 99.  
 92 77 Hans Rudolf, Gipser und Maler; B. v. 81 etc.  
 93 78 Rosina Maria Hausamman aus Schafisheim, Aargau, c 04.  
 94-95 05 Johanna Rosa. — 07 Hilda Martha.  
 96 78 Hermann, Postbeamter; B. v. 81 etc.  
 97 81 Emil, Kaufmann; B. v. 81 etc.  
 98 85 Klara Bertha Stucker aus Bowil, c 09.  
 99 84 Emma Johanna; Schw. v. 81 etc.  
 100 61 Georg Jean Paul, Handelsmann, in Zürich, S. v. Andreas Ludwig Gottlieb, Zigarrenhändler († 82), VB. von 37 etc., aus I. Ehe mit Ros. Sus. Marg. Ägerter aus Oberwil i. S. († 08); HB. v. 102 etc.; VBS. v. 37, 75.  
 101 57 Berta Suter, geb. Brügger, Kaspars Abgesch. aus Freienwil, Aargau, c 95.

Nr. Geb.

- 102 866 { Arn., Kaufm. in Zürich, Abgesch. v. Nr. 104,  
S. v. Andr. Ludw. Gottl. (s. 100), aus II. Ehe  
mit Sus. Kath. Jossi a. Grindelwald, Zigarren-  
händlerin († 07); B. v. 106; HB. v. 100 etc.
- 103 72 { Marie Zwicky aus Mollis, c 03 (II. Ehe).
- 104 67 August. Cornaz a. Faoug, Abgesch. I. Ehe v. 102.
- 105 Aus I. Ehe: 96 Jeanne Marguerite.
- 106 76 { Gottlieb Emil Robert, Zigarrenhändler; B. v.  
102 etc.
- 107 75 { Albertine Hug a. Büchslen, Freiburg, c 900.
- 108–109 01 Gottlieb Emil Eugen. — 04 Walter.

585. **Schärer** B. Ldsß. 1861. Schuhmachern.

- 1–2 60 Karl Johannes, Schlosser, S. von Karl Ludwig,  
Schuhmacher († 01), u. d. Rosina Roth a. Buch-  
holterberg († 900); B. v. 2, 3, 5, 7–10. — 61  
Friedrich Albert, Buchbinder.
- 3 70 { Ernst Ludwig, Messerschmied.
- 4 75 { Magdalena Justine Martha, T. v. Jäger 2, c 03.
- 5 71 { Alfred, Typograph.
- 6 74 { Marie Rupp aus Hindelbank, c 06.
- 7–9 73 Luise, Bureauangest. — 78 Hermann, Mechaniker.  
— 79 Moritz, Bäcker.
- 10 81 { Eduard, Schlosser.
- 11 85 { Frieda Neuhaus aus Erlach, c 05.
- 12 05 Hedwig Frieda.

586. **Schärer** C aus Safenwil, Aargau. 1908.

- 1 75 { Julius, Registrator a. d. eidg. Justiz- u. Polizeidép.
- 2 82 { Margareta, T. v. Gerster A 9, c 09.

587. **Schaufelberger** aus Neuenburg u. Erlach. 1826.  
Schmieden.

- 1 27 Marianne Karoline Perret, verw. Philippin, aus u.  
in Corcelles, Neuenburg, W. III. Ehe v. August  
Heinr., Forstinspektor in Neuenburg († 65).

Nr. Geb.

- Aus I. Ehe: vom Sohne August Heinrich, Direktor der Uhrmacherschule in Chaux-de-Fonds († 79), und der Luise Charlotte Pellaton aus Travers, Neuenburg († 85):
- 2 862 | Johann Heinrich, Uhrmacher, HBS. v. 6.  
3 62 | Elise Gaillepand aus Cranves, Savoyen, c 92.  
4-5 84 (Paula Elise, c 07 mit Karl Wilhelm Guggisberg, Gymnasiallehrer aus Belp). — 87 Jakob Heinrich. — 88 Georg Alfred, Koch.
- Aus III. Ehe:
- 6 57 | Ludwig Eugen Moritz, Handelsmann in Corcelles, Neuenburg.  
7 53 | Karoline Oktavia Perret aus Brot-dessous, Neuenburg, c 98 (II. Ehe).
- Aus I. Ehe mit Anna Maria Wilhelmine Boley aus Stuttgart († 89):
- 8 84 James.

588. **Scheidegger** A a. Sumiswald. 1859.  
Schuhmachern.

- 1 50 Theodor, Maler, S. v. Ulrich, Arzt († 57), u. der Margarete Sommer († 88).

589. **Scheidegger** B aus Wyßachengraben. 1907.

- 1 43 Christina Katharina Dietiker, Schw. v. Fr. Schärer A 76, 80 abgesch. v. Jakob.

590. **Schenk** A aus Eggiwil. 1904.

- 1 49 | Friedrich, Müllermeister.  
2 72 | Rosa Kiener aus Vechigen, c 93 (II. Ehe).  
Aus I. Ehe mit Klara Friedli a. Wynigen († 88):  
88 (Clara Rosa, c 08 mit Hans Emil Gosteli, Notar aus Krauchthal).  
Aus II. Ehe:  
3-6 95 Rosa. — 99 Helene. — 04 Fritz. — 05 Hans.

591. **Schenk** B aus Trubschachen. 1909.

Nr. Geb.

- 1 864 { Eduard Alexander, Obergärtner im botanischen  
Garten.  
2 66 { Margarita Oehrli aus Aarmühle, c 92.  
3-5 93 Hermann Alexander. — 94 Friedrich Ernst.  
— 02 Alfred Eduard.

592. **Scherz** A aus Därligen. 1905.

- 1 56 { Gottlieb, Generalagent der Versicherungsgesell-  
schaft „La Suisse“.  
2 65 { Luise Amalia Leuenberger aus Ursenbach, c 86.  
3-7 86 Ernst Walter. — 87 Hedwig. — 91 Max  
Bruno. — 93 Oswald. — 02 Hans Kurt.

593. **Scherz** B aus Köniz. 1909.

- 1 67 { Gottlieb, Metzgermeister.  
2 67 { Magdalena Trachsel aus Wattenwil, c 88.  
3-8 90 Elise Frieda. — 92 Marie Luise. — 94 Walter  
Hans. — 96 Werner Gottlieb. — 97 Klara  
Margarita. — 99 Fritz.

594. **Scheurer** aus Kappelen bei Aarberg. 1634.

## Zimmerleuten.

- 1 49 Henr. Friederike Caspar a, Schaffhausen, W. v.  
Jakob Gottlieb Rudolf, Zuckerbäcker († 09), S. v.  
Joh. Samuel Rudolf, Pfarrer in Frauenkappelen  
(† 72), und der Marg. Elisabeth, VSchw. v. Schu-  
macher A b 26 († 83); B. v. 7.  
2 80 { Heinrich Emil, Confiseur.  
3 72 { Anna Schori a. Seedorf, c 01.  
4-5 02 Alexander Emil. — 08 Erika Julia.  
6 91 Walter Arnold Ewald.  
7 45 Marie Elise Affolter aus Zuehwil, Solothurn, W.  
v. Eduard, Metzgermeister in Genf († 69), B. v. 1  
8 53 Maria Adele, Schneiderin; VBT. v. 1 etc.

595. **Scheurmeister** aus Aarberg. 1598—1632.

Nr.	Geb.	Kaufleuten.
1	850	Karl Ludwig, Schreiner, W. v. Maria Margarita Gander aus Saanen († 07), S. v. Jak. Ludwig, Uhrenmacher († 93), aus gesch. Ehe mit Marie Luise Linder aus Gsteig bei Saanen († 08); B. v. 10, 13.
2	78	Ludwig, Postangestellter.
3	77	
		Rosina Lina Lieber a. Horgenbach, Thurgau, c 03.
4-5		04 Louis. — 05 Rosa Hanna.
6-9	82	Lina, Diaconissin. — 84 Ernst Emil. — 88 Martha, Kindergärtnerin. — 91 Paul.
10	56	Gottlieb Albert, Coiffeur, in Cleveland, Ohio, N.-Amerika; B. v. 1 etc.
11	60	
12		Luise Elisabeth Gander aus Saanen, c 82.
12		94 Charles Albert.
13	58	Lina, Kostgeberin, Schw. v. 1 etc.

596. **von Schiferli** aus Thun. 1813. Mohren.

1	63	Johann Heinrich Moritz, Gesellschaftspräsident, Burgerrat, S. von Karl Moritz, Dr. med. († 97), und der Elise Vuillème aus Hauts-Geneveys, Neuenburg († 94).
2	63	
		Hildegard Hedwig Gertrud Henriette Mathilde von Wurstemberger, T. von R. Emanuel, eidg. Oberst († 76), u. der Marie Julie, VSchwT. von Steiger A 144 († 75); Schw. v. W. v. Goumoëns 22, MSchw. von Mutach 1; VBT. von Wurstemberger a 21 etc., c 89.

597. **Schifferdecker**. Ldsß. 1861. Zimmerleuten.

	67	(Anna Walter von Löhningen, Schaffhausen, W. v. Jakob (s. 1), wieder c 07 mit Christian Hügli, Schlosser aus Maikirch.
1	72	Ernst Gottwalt Alexander in Amerika, S. von Jakob, Lehrer († 98), aus II. Ehe mit Elise Glutz aus Etzikon, Solothurn († 93).

598. **Schindler** aus Nieder-Wichtrach. 1904.

- Nr. Geb.  
 1 862 | Albert, Metzgermeister.  
 2 73 | Emma Moser aus Sumiswald, c 93.  
 3-5 93 | Walter Albert. — 94 Fritz. — 96 Hans.

599. **Schläfli** aus Abligen. 1895.

- 1 61 Karoline Horn aus Schüpfen, W. II. Ehe von  
 Niklaus, Schweinemetzger († 07).  
 Aus I. Ehe mit Elisabeth Bracher († 85):  
 2 80 | Albert, Metzger.  
 3 85 | Anna Marti aus Rütligen, c 07.  
 4-5 08 | Albert. — 09 Frieda Anna.  
 Aus II. Ehe:  
 6-7 89 | Berta. — 91 Friedrich Emil.

600. **Schlupp** aus Großaffoltern.*a.* Schuhmachern. 1894.

- 1 49 Maria Margareta Rosa, T. von Gottlieb Salomo  
 († . .) u. der Maria Magdalena Brügger († . .),  
 Kostg. im B.-Spital.

*b.* Schifflenten. 1906.

- 1 75 | Rudolf Eduard, Beamter der Spar- u. Leihkasse.  
 2 82 | Rosa Margarita Julia, T. v. Simon c 1, c 06.  
 3 07 | Felicie.

601. **Schmid** A aus Wald, Zürich, und Twann. 1859.  
 Webern.

- 1 58 Wilhelm Rudolf, Dr. phil., Oberstdivisionär und  
 Waffenchef der Artillerie, S. v. Adolf, Gold-  
 schmied († 90), u. d. Emilie Hortense Ritschard  
 aus Aarmühle († 59).

602. **Schmid** B aus Affoltern i. E. 1864. Pfistern.

- 1 50 Anna Rosina, T. v. Ulrich, Zimmermeister († 90),  
 u. der Marie Haller aus Reinach, Aargau († 76).

603. **Schmid C** aus Eisfeld, Sachsen-Meiningen. 1869.  
Nr. Geb. Schmieden.
- 1 864 A. Johanna Baptista Schnyder aus Sursee, W. v. Friedr. Edmund, gew. Buchhändler († 07); S. v. Karl Wilhelm Albrecht, gew. Buchhändler († 09), und der Henriette Karoline Justine, VBT. von Kupferschmid 1 († 93); B. v. 6, Fr. Francke 2.
- 2-5 86 Bernhard Karl Robert. — 88 Helena Anna Maria. — 90 Richard Johann Max. — 93 Stephanie Berta Fanny.
- 6 61 Elise Fanny, Lehrerin, Schw. v. 1 etc.
604. **Schmid D** aus Zeihen, Aargau. 1888. Mohren.
- 1 51 | Gottfried, Tuchhändler.
- 2 75 | Anna Rychener, aus Signau, c 99 (II. Ehe).  
Aus I. Ehe mit Mar. Elise Lüscher aus Ürkheim, Aargau († 97):
- 3-4 75 (Rosa, Fr. Walthard b 10). — 76 Arnold. — 82 (Elise, c 05 mit Wilhelm August Rabus, Bäckerm. a. Bremgarten). — 85 Hermann.
- 5 Aus II. Ehe: 01 Paul.
- 6 76 Karoline Wyler aus Münsingen, W. II. Ehe von Primus Anton, Wirt († 07).
- 7 Aus I. Ehe mit Verena Stucki aus Röthenbach († 900): 80 Anton.
605. **Schmid E** aus Frutigen. 1889.
- 1 50 Anna Elisabeth Knuchel aus Jegenstorf, W. v. Samuel, Quartieraufseher († 900).
- 2 73 Alfred, gew. Schreiner, Abgesch. v. Emilie Anna Kull a. Niederlenz, Aargau, c 98 (wieder c 08 mit Emil Waldvogel, Mechaniker aus Stetten, Schaffhausen).
- 3 99 Emilie Anna.
- 4 74 | Emil, Architekt.
- 5 80 | Klara König aus Wiggiswil, c 01.
- 6-10 02 Emil Rudolf. — 04 Hedwig Klarä. — 06 Adelheid Beatrice. — 07 Johanna Margareta. — 09 Mathilde Erika.
- 11-12 75 Rosa. — 79 Ernst, Bankbeamter.



Nr. Geb. 606. **Schmid** F aus Rubigen. 1892.

- |     |     |   |
|-----|-----|---|
| 1   | 857 | } Arnold, Handelsmann.  |
| 2   | 66  |   |
|     |     | } Marie, T. I. Ehe v. Weber, gew. Bahnhofrestaurateur, c 86.  |
| 3-5 | 87  |   |
|     |     | } (Marie Marta, c 08 mit Joh. Theod. Tschumi, Fürspr. aus Wolfisberg). — 89 Arnold. — 90 Max Oskar. — 02 Lilly Gertrud. |
|     |     |   |

607. **Schmidt** a. Madiswil, ursprünglich a. Angersbach, G.-H. Hessen. 1876. Schuhmachern.

- |     |    |   |
|-----|----|---|
| 1   | 41 | } Julie Emma Flohr aus Tschappina, Graubünden, W. II. Ehe v. August, Pianofabrikant († 04).                                     |
| 2   | 66 |   |
| 3   | 65 | } Aline Marie Annette, Schw. v. Bärswil 1, c 89, gesch. 09.   |
| 4-6 | 90 |   |
|     |    | } (Margareta Lucia, c 09 mit Joh. Jak. Theiler, Ing. aus Wädenswil). — 91 Max Albert. — 96 Fritz Hans. — 02 Erna Gertrud Magda. |
|     |    |   |

608. **Schmocker**. Ldsß. 1861.

*a. Metzgern.*

- |   |    |  |
|---|----|--|
| 1 | 54 | } Karl Eduard, S. d. Anna, Bildhauer in Straßburg. |
| 2 | 53 |  |
| 3 | 77 | } Josephine Ernestine Schmitt aus Straßburg, c 77. |
|   |    |  |
|   |    | } Karl Eduard Ernst.                               |
|   |    |  |

*b. Mittellöwen.*

- |   |    |  |
|---|----|--|
| 1 | 46 | } Elise Stauffer aus Homberg, Weißnäherin, W. v. Johann Karl, Zügler († 900), S. von Friedrich († 81) u. d. Elis. Löbel († 81); B. v. 3. |
| 2 | 87 |  |
| 3 | 51 | } Friedrich Jakob, Mechaniker, B. v. 1 etc.  |
| 4 | 55 |  |
|   |    | } Ros. Wilhelmine Witschi a. Hindelbank, Kleiderhändlerin, c 79.   |
| 5 | 07 |  |
|   |    | } Max Hans, S. v. Wilhelmine Karoline 2.   |
|   |    |  |

609. **Schneeberger** a. Bleienbach. 1869. Mohren.

- |   |    |  |
|---|----|--|
| 1 | 42 | } Math. Josephine Andreä aus Biel, Schw. v. W. Schädelin 2, W. v. Theodor, Dr. med. und Arzt in Koppigen († 91). |
| 2 | 70 |  |
|   |    | } Paul Theodor, Prediger.  |
|   |    |  |

610. **Schneider A** aus Brügg. 1866. Zimmerleuten.  
Nr. Geb.

- |     |     |   |   |
|-----|-----|---|---|
| 1   | 859 | } | Johann Emil, Architekt in Biel, S. v. Johannes,<br>gew. Oberförster († 70), und der Anna Maria<br>Schneider a. Brügg († 79); B. v. W. Gerber B 1. |
| 2   | 70  |   | Ros. Anna Zbinden, geb. Ganz a. Guggisberg, c02.  |
| 3-4 |     |   | 03 Rosa Margaretha. — 06 Röseli Gertrud.  |

611. **Schneider B.** Ldsb. 1867. Ober-Gerwern.

- 1 58 Ludwig Eugen, S. von Crescentia, in Amerika.

612. **Schneider C** aus Nidau und Brügg. 1887.  
Ober-Gerwern.

- |     |    |   |  |
|-----|----|---|--|
| 1   | 51 | } | Luise Anna, VBT. v. Fetscherin <i>a</i> 1 etc.; Schw.<br>v. Fr. Mürger A 3, W. Schnyder 1; VSchwT. v.<br>Ris <i>a</i> 11, W. v. Johann Rudolf August, Prokurist<br>der Berner Handelsbank († 03), S. von Johann<br>Rudolf, Reg.-Rat; B. v. W. Ziegler A 1. |
| 2   | 73 |   | Wilhelm Heinrich Rud., Buchhalter im städt.<br>Elektrizitätswerk.  |
| 3   | 74 | } | Walter Ad. August, Sekretär der Schweiz.<br>Mobiliarversicherung.  |
| 4   | 78 |   | Anna Martha, Schw. v. Fetscherin <i>a</i> 4, c 06.   |
| 5-6 |    |   | 07 Alfred Walter Rudolf. — 09 Elisabeth<br>Martha Helene.  |
|     |    |   | 77 (Anna Lucia Maria, Fr. Wäber <i>a</i> 4).   |
| 7   |    |   | 79) Max Robert Heinrich, Spediteur.  |
| 8   |    |   | 81) Sophie Mina Blattner a. Küttigen, Aargau, c09.   |
| 9   |    |   | 87 Hans Heinrich Fritz.  |

613. **Schneider D** aus Eglisau. 1897.  
Nr. 2—4 auf Schmieden.

- |   |    |   |  |
|---|----|---|--|
| 1 | 32 | } | Luise Pauline Gutmann, W. von Heinrich († 64).   |
| 2 | 61 |   | Paul Heinrich Theodor, Sekretär b. d. techn.<br>Abteilung d. Obertelegraphendirektion. |
| 3 | 70 | } | Laura, T. v. Kupferschmid 23, VSchwT. von<br>Pffüger 2, c 97.                          |
| 4 |    |   | 98 Paul Gerhard Alfred.  |
| 5 |    |   | 64 Tabitha Bettina Pauline.  |

614. **Schneider** E aus Langenbruck. 1904. Kaufleuten.  
Nr. Geb.

- 1 859 { Karl Hermann, W. II. Ehe der Hedwig Klara  
Käser, Sekretär der Oberzolldirektion.  
2 76 { Betty Johanna, Schw. v. Lauterburg *b* 11, c 04  
(III. Ehe).  
Aus I. Ehe mit Valerie Carol., T. v. Blank 1 († 01):  
3-4 89 Ernst Hermann. — 92 Alice Lydia Hedwig.  
Aus III. Ehe:  
5 05 Hildegard Valerie.

615. **Schneider** F aus Altstätten, Kt. St. Gallen. 1905.  
Mohren.

- 1 69 (Paul, Vorsteher der Anstalt Bächtelen.  
2 75 (Ida Keller aus Zofingen, c 900.  
3-6 01 Paul. — 02 Walter. — 06 Ida Verena. —  
09 Berta Elisabeth.

616. **Schneider** G aus Walterswil. 1909.

- 1 69 (Ernst, Bäckermeister.  
2 75 (Margareta Ursenbacher a. Kiesen, c 01.  
3-5 01 Ernst. — 03 Walter — 07 Werner Adolf.

617. **Schnell**. 1458—1568.*a.* Metzgern.

- 1 59 Helene Valerie Emma, T. v. Friedrich Eduard,  
Hauptmann in neapol. Diensten († 79), und der  
Lis. Marianne Jaquet a. La Sagne, Neuenburg  
(† 04); VBT. v. 2.  
2 56 { Moritz, Architekt in Paris, S. v. Johann Ludwig  
Alfred († 96), und der Aug. Susanna Mégroz aus  
Lutry, Waadt († 900); VBS. v. 1.  
3 56 { Gabrielle Amelie Valentine Romain, Malerin aus  
Batignolles, Seine, Frankreich, c 93.

*b.* Mohren.

- 1 19 Margareta Häsler aus Gsteigwiler, in Amerika  
mit Familie, W. v. Friedr. Wilhelm, Hufschmied  
(† 51), VBS. v. 5, 6.  
2-4 44 Emanuel Friedr. — 46 Viktor. — 48 Rudolf.

Nr. Geb.

5-6 849 Paul Franz Ludwig, gew. Chemiker, S. v. Karl Emanuel, Posamenter († 52), und der Elisabeth Rosina Knecht († 74); MB. von Ris a 5, VBS. v. 1. — 52 Julia, gew. Lehrerin.

618. **Snyder** a. Diesbach b. Büren. 1848. Pfistern.

- 1 44 Charlotte Luise, VBT. von Fetscherin a 1 etc.; Schw. v. W. Schneider C 1, Fr. Münger A 3, W. von Johann Sam. August, Pfarrer zu Hasle b. B. († 05), S. v. Bendicht, Handelsmann († 43), und der Salome Charl. Margar., VSchw. v. Düfresne a 1 († 86); MB. v. Hahn 1.
- 2 66 Johanna Luise.
- 3 69|Benedikt August, Spediteur in Zug.
- 4 73|Martha Klara Meister aus Sumiswald, c 97.
- 5-6 98 Oskar August. — 02 Otto Gerold.

619. **Schöb** aus Gams, Kt. St. Gallen. 1909.  
Kaufleuten.

- 1 52 Cäcilie Luise Verdat a. Bern, T. v. Eduard u. der Cäcilie Rosina Schnell, W. v. Fidel, Adj. der Kreispostdirektion († 07).
- 2 90 Waldemar Fidelis.

620. **Schönauer** aus Kirchberg. 1830. Pfistern.

- 1 54 Anna Maria, T. v. Joh. Jakob, Landwirt auf dem Düttisberg, Kirchberg († 63), u. der Anna Maria Schertenleib aus Oberburg († 86), Schw. v. 2.
- 2 55 Anna Maria Werthmüller a. Rumendingen, Kirchberg, W. v. Jakob († 87), auf d. Düttisberg, B. v. 1.
- 3 76|Johann Jakob, Landwirt.
- 4 73|Maria Flückiger a. Wynigen, c 99.
- 5 77 Maria Ida.

621. **Schönemann** aus Guggisberg. 1907. Affen 1908.

- 1 68|Gustav Friedrich, Kaufmann.
- 2 78|Anna Mathilde, T. v. Christen B 1, c 03.
- 3-4 04 Helene. — 06 Marianne.

622. **Schönenberger** aus Mitlödi. 1909.

Nr. Geb.

- 1 860 Felix, Adj. b. eidg. Oberforstinspektorat.  
 2 66 Mathilde Breuchaud aus Vivis, c 91.  
 3-8 92 Germaine. — 93 Max Charles. — 94 Mathilde  
 Anna. — 98 Emma Susanna. — 900 Samuel  
 Emil. — 06 Elisabeth Helene.

623. **Schorer** aus Wangen. 1829. Schiffleuten.

- 1 49 Marie Sal. Lea Fankhauser a. Burgdorf, Schw.  
 v. Fr. Rütimeyer 3, MSchw. v. Rütimeyer 1-2,  
 W. v. Robert, Pfarrer in Heimiswil († 03), S. v.  
 Samuel, eidg. Münzverifikator († 85), und der  
 Nanette Plüß aus Zofingen († 82); B. v. 4.  
 2-3 78 Robert Gerhard, Arzt. — 89 Johann Rudolf  
 Bernhard.  
 4 46 Otto Albrecht, B. v. 1 etc.

624. **Schumacher** A aus Uttigen. 1632.

a. Metzgern.

- 1 29 Barbara Sollberger aus Wynigen, W. III. Ehe v.  
 Alex. Friedrich, gew. Kanzleiläufer († 64), VB.  
 von 2.  
 2 32 Kath. Maria Sophie, Posamenterin, T. v. Gottl.  
 Samuel, Schreiber († 52), aus II. Ehe mit Elisab.  
 Maria Lang aus Kurz-Rickenbach, Thurgau  
 († 87); BT. v. 1.

b. Schiffleuten.

- 1 43 Sam. Rud. Vincenz, Chef der eidg. Wertschriften-  
 verwaltung, Gesellschaftssekretär u. Burgerrat, S.  
 v. Vincenz, gew. Buchbinder († 79), u. der Maria  
 Margareta Bürki aus Stalden († 71); B. v. 9, 15.  
 2 41 Verena Übersax a. Thörigen b. H.-Buchsee, c 65.  
 3-5 66 Friedrich Vincenz Albert, Prof. in Disentis.  
 — 67 Anna Berta Eugenie. — 76 Martha Rosa.  
 6 80 Friedr. Adolf Walter, Bezirksschullehrer in  
 Laufenburg.  
 7 89 Elsa Frey aus Densbüren, c 09.  
 8 09 Walter Vinzenz.

## Nr. Geb.

- 9 846} Rudolf, gew. Buchbindermeister, B. v. 1 etc.  
 10 63} Elisabeth Burri aus Wahlern, c 02 (II. Ehe).  
     Aus I. Ehe m. Maria Schönia. Inner-Birrmoos († 900):  
 11 72} Friedrich Rudolf, Pfarrer in Leißigen.  
 12 74} Karol. Rosa Brack a. Elfingen, Aargau, c 99.  
 13 76} Hermann, Buchbinder.  
 14 76} Anna Wälti a. Rüderswil, c 98.  
     77 (Maria Ida, c 02 mit Gottlieb Morf, Bureau-  
     angestellter a. Huttwil).  
 15 47} Friedrich, Drechsler, B. v. 1 etc.  
 16 51} Lina, Schw. v. Moser A 12, c 82 (II. Ehe).  
     Aus I. Ehe mit Marianne Gertsch a. Lauter-  
     brunnen († 81):  
 17-19 75 Maria, Ladentochter. — 76 Rosa Mathilde,  
     Glätterin. — 78 (Lina Martha, c 05 mit Charles  
     Louis Schlunegger, Lehrer a. Lauterbrunnen).  
     — 80 Frida Emma, Schneiderin.  
     Aus II. Ehe:  
 20-25 83 Friedr. Ad., Drechsler. — 84 Hans Karl, Kauf-  
     mann. — 85 Hel. Anna, Lehrerin. — 89 Martha  
     Johanna. — 92 Gertrud. — 94 Johanna Marg.  
 26 38 Emma Henr. Steiner aus Philadelphia, MSchw. v.  
     Flügel b 3; W. v. Gottl. Karl, Handelsmann in  
     New-York († 04), S. v. Friedr. Rudolf Heinrich,  
     Metzger († 45), aus I. Ehe mit Maria Elisabeth  
     Hahn († 35); MBS. v. Scheurer 1, MSchwS. von  
     Schumacher B 1.  
 27 65 Jakob Heinrich, Ingenieur.  
 28 68} Karl, Handelsmann in New-York.  
 29 68} Susanna Holder a. Maidstone Co., Kent, Eng-  
     land, c 94.  
 30 96 Karl.

625. **Schumacher** B aus Aarberg. 1839. Metzgern.

- 1 41 Maria Luise Cäcilia, T. v. Gottl., Geometer († 55),  
 u. der Julia Hahn († 43); MSchwT. von Schu-  
 macher A b 26.

626. **Schüpbach** aus Landiswil-Biglen. 1897. Metzgern.  
Nr. Geb.

- 1 870 | Hermann Adolf, gew. Bäckermeister.  
2 71 | Anna Johanna Cécile, T. v. Lütshg 1, c 97.  
3-4 98 Cécile Johanna. — 99 Hermann Traugott.

627. **Schwab** aus Biel u. Nidau. 1818. Zimmerleuten.

- 1 38 | Marie Elise Sophie Blösch aus u. in Biel, W. v.  
Karl Friedr. Gustav, Ingenieur († 67), B. v. 7, 9.  
2 62 | Friedrich Emil, Ingenieur u. Fabrikant in Biel.  
3 79 | Klara Hemmann a. Lenzburg, c 07 (II. Ehe).  
Aus gesch. I. Ehe mit Laure Emma Elise  
Augusta Buttin aus Aigle, Waadt (wieder  
c 03 mit Eug. Emil Lagier, Techn. a. Genf):  
4-6 89 | (Renée Adèle Mary, c 09 mit Emil Karl  
Gasser, Kaufmann aus Nunningen, Solo-  
thurn). — 90 Fernand Eugène Frédéric.  
— 91 Max Jean Emil. — 93 Maria Margar.  
66 | (Marie Alice Hortense, c 90 mit Joh. Gottl.  
Römer, Fürspr. a. Biel).  
7 28 | David Heinrich Albr., Dr. med. u. Arzt, B. v. 1.  
8 40 | Elise Boell aus Valangin, c 60.  
9 44 | Berta v. Arx, gesch. Zaugg, aus Eriswil, W.  
II. Ehe v. Alex. Eugen Alfred († 98), B. v. 1.

628. **Schwarz** aus Tägerwilen, Thurgau.

a. Kaufleuten. 1860.

- 1 51 | Ernst, S. von Johann Konrad, Handelsmann  
(† 94), u. der Mar. Elisabeth Wälli aus Stein im  
Obertoggenburg († 74); B. von Frau Grimm A 2;  
VBS. v. b 1 etc.  
2 57 | Klara Maria, Schw. v. Wäber b 1 etc., c 84.  
3 97 Ernst.

b. Pfistern. 1876.

- 1-4 43 | Konrad Karl Friedrich, Angestellter der Kanto-  
nalbank, S. v. Jakob, Handelsm. († 88), aus des-  
sen I. Ehe mit Verena Hofmann a. Unterkulm,  
Aargau († 48); VBS. v. a 1. — 44 Anna Maria  
Karoline. — 46 Ida Sophie Albertine. — Aus des  
Vaters II. Ehe mit Charlotte Luise, VSchw. von  
Meyer A 3 († 83): 51 Emma Maria, Lehrerin.

629. **Schweizer A** aus Walkringen. B. 1616. E. E. 1712.  
Nr. Geb. B. 1746. Pfistern.

- 1 839 Rosalie Marie, Schw. v. Ris *b* 29 etc., Schw. v. 10, W. v. Eman. Ludwig Rudolf, Pfarrer in Grafenried († 04), S. v. Gabr. Ludw. Rudolf, gew. Unterweibel († 60), u. d. Charlotte, VSchw. v. Ris *a* 1 etc. († 58); B. v. 10; MBS. v. W. Thomaß 1.
- 2 68} Rudolf Eduard Paul, Pfarrer in Grafenried.
- 3 75} Martha Cuenin aus Kirchberg, c 95.
- 4-6 97 Paul Louis Theodor. — 900 Dora Martha.  
— 06 Alice Johanna.
- 7 72} Gustav Ernst, Pfarrer in Limpach.
- 8 72} Albertine Hedwig Veith aus Schaffhausen,  
c 08 (II. Ehe).
- 9 73 Elise Hedwig, T. v. Ris *a* 8, Abgesch. von Gustav Ernst 7.
- 10 42 Meta, Schw. v. 1 etc., W. von Eduard Rudolf, gew. Schlosser († 88), B. v. 1 etc.

630. **Schweizer B**. Ldsß. 1861. B. 1875. Pfistern.

- 1 42} August Ferdinand, Offizial des Burgerrats, Gesellschaftsumbieter.
- 2 42} Anna Luise Meyerhofer a. Buch, Zürich, c 70.

631. **Schweizer C** aus Les Verrières. 1902. Metzgern.

- 1 73 Charlotte Fanny Klara, T. von Benteli c 4, W. v. Alfred Christian, Arzt († 98).
- 2 97 Alfred.

632. **Senn** aus Thun. 1895.

- 1 56} Karl Johann Jakob, Notar.
- 2 53} Marie Elisabeth Mosimann aus Steffisburg, c 76.
- 3 75 Karl.
- 4 77} Alfred Robert, Arzt.
- 5 77} Frieda Kaufmann aus Grindelwald, c 04.
- 6-7 05 Erika. — 07 Bruno.
- 8 81 (Flora Elise, c 07 mit Rich. Wilh. Karl Aug. Kirchhoff, Bankier a. Weserlingen, Preußen).
- 84 Elise.



633. **Siegenthaler** aus Trub. 1904.

Nr. Geb.

- 1 854 { Johann Friedrich, Lehrer am Seminar Muri-  
stalden.  
2 56 { Anna Barbara Kneubühl aus Äschlen, c 87.  
3-7 91 Anna Frida. — 92 Traugott Friedrich. —  
95 Margareta Sophie. — 97 Maria Elise. —  
98 Wilhelm Gottlieb.

634. **Sievers** aus Basel. 1889.

- 1 60 Anna Elisabeth Mühlestein aus Wahlern, W. v.  
Karl August, Zahnarzt († 93).  
2 84 Karl August.

635. **Simon** aus Bolligen.

a. 1804. Webern.

- 1 59 Elisabeth Auguste, T. v. Bernhard August, Dr.  
jur. u. Fürsprecher († 63), u. d. Adele Ernestine,  
V Schw. von Wyß A b 1 etc. († 94).  
2 34 Robert Adolf, Amtsnotar, Burgerrat, S. v. Friedr.,  
Notar († 52), aus II. Ehe mit Marg. Elisabeth.  
Henriette Pagenstecher († 68); W. v. Rosa Bourgeois  
(† 74); MB. v. W. Lindt 7, MHB. v. König A b 9,  
Stierlin 10 etc.  
3-4 65 (Henriette Eugenie Rosa, Fr. Hahn 2). — 67  
Franz Adolf, Fürsprecher. — 68 Ludwig  
Paul Eugen, Prokurist der Kantonalbank.  
5 70 f Friedrich Albert, Ingenieur in Lausanne.  
6 73 l Jeanne Fanny Francillon aus Lausanne, c 96.  
7 99 Lina Julie Antoinette.  
8 72 f Karl Gerhard, Dr. med., Arzt.  
9 74 l Auguste Josephine, T. v. Brunschwyler 1, c 98.  
10-11 99 Helene Rosa Ida. — 04 Kathar. Elisabeth.

b. 1805. Mittellöwen.

- 1 67 Margarita Sophie Luise, Schw. v. Zeerleder 1, W.  
v. Franz Ernst Alfred, Dr. jur., Chef der Handels-  
statistik der Oberzolldirektion († 900), S. v. Ed.  
Alb. Ludwig, Fabrikdir. († 94); MBS. v. Lindt 34  
etc., u. der Marg. Wilhelmine Lina Müller aus  
Nidau († 08).

- Nr. Geb. c. 1836. Schiffleuten.
- 1 850 Samuel Rudolf Friedrich, Direktor der Fabrik  
Rooschütz, Heuberger & Cie., Almosner, S. v. Friedr.,  
gew. Buchhalter der Kantonalbank († 80), u. der  
Rosina Sus. Luise, VSchw. von Hermann 7 etc.  
(† 82); B. v. 7, BS. v. 10, MBS. v. Pfander 1.
- 2 56 Maria Julia Liebi aus Thun, c 81.
- 3-6 82 (Rosa Margarita Julia, Fr. Schlupp b 2). —  
84 Friedrich Gottl. Walter. — 85 Paul Rudolf  
Eduard, Kaufm. — 86 Jules Werner Moritz,  
Kartograph. — 93 Lea Luise Emilie.
- 7 57 Katharina Zürcher aus Trub, W. v. Gustav Adolf  
Eduard, Prokurist d. Berner Handelsbank, B. v.  
1 etc. († 90).
- 8-9 86 Gustav Adolf Friedrich. — 88 Maria Elise.
- 10 21 Dan. Gottl. Adolf, Dr. med., gew. Arzt in Biel, im  
B.-Spit., VB. v. 1.
- 11 42 Sophie Uhlmann aus Trub, c 68.

## 636. von Sinner. 1500—1580.

## a. Mittellöwen.

- 1 31 Rudolf Karl Friedrich, in Großhöchstetten, W. v.  
Julia Sophie Paul., Schw. v. Effinger 1, in Wilden-  
stein († 06); S. v. Karl Rud. Friedr. v. Märehligen  
(† 81), u. der Marg. Sophie, VSchw. v. Tschärner 4  
(† 36); B. v. W. v. Wattenwyl a 1; VBS. v. 2, 3,  
MBS. v. Fischer A 31.
- 2 35 Berta Cäcilia, Schw. v. Mutach 2 etc., MSchw.  
v. 4 etc., W. v. Ferdinand Johann Rudolf, eidg.  
Oberst u. Präsident d. Burgerrates († 01), S. v.  
Johann Rudolf († 80) u. d. Constance Maria  
Elisabeth v. Kirchberger († 49), MSchw. von  
Muralt 2; B. v. 3, VBS. v. 1,  
65 (Sophie Anna Constance, Fr. v. Mülinen 6). —  
68 (Wilhelmine Gertrud Maria, Fr. v. Fischer  
A 10).
- 3 67 Marie Borchardt a. Berlin, W. II. Ehe v. Gabriel  
Emanuel Eduard († 94), B. v. 2 etc.  
Aus I. Ehe mit Maria Emma Julia v. Mutach († 95),  
Schw. v. 2:
- 4 60 Eugenia Mar. Helene.

- Nr. Geb.
- 5 865 Florence Maud Ricketts, a. London, W. von Rudolf Alfred Eduard, Handelsm. († 01).
- 6-9 90 Johann Rudolf Kirchberger. — 91 Violet Helen Mildmay. — 93 May Const. Marion. — 02 Marguerite Eugenie Sophie.
- Aus II. Ehe:
- 10-13 87 Adolf Ferdinand Rudolf. — 89 Karl Alfred Kurt. — 90 Emma Evelyn Lily. — 93 Mary Madeleine Sascha.
- 14 48 (Max. Rud. Ferd. Ludwig, gew. Offizier in preuß. Diensten, S. von Karl Ferdin., Gutsbesitzer in Landshut, u. d. Kath. Emilie v. Wattenwyl v. Landshut, MSchw. v. Tschärner 1 († 89), in Freiburg i. Br., B. v. 19.
- 15 52 Melanie Luise Julie von Biberstein a. Magdeburg, c 72.
- 16-18 73 Melanie Emilie Maria. — 75 Friedrich Karl Ferd. Maximilian. — 79 Olga Agnes Anna Mar. Luise Irmgard.
- 19 48 Franz. Emma Wolff aus Luxemburg, W. von Friedrich Joh. Rudolf, gew. Offizier in preußischen Diensten, in Yvorne († 900); B. v. 14.
- 20 78 Wilhelm Rudolf Ferdinand.
- 21 79 Karl Alphons August Udo, Fürspr. in Bex.
- 22 86 Blanche Evelyn Harriet Coward a. Engl., c 09.
- 23-24 87 Katharina Henriette Emilie Emma Anna. — 88 Francin Maria Paulina Kyburga Emilie.

*b. Affen.*

- 1 46 Sophie Johanna, T. v. Beat Rudolf, gew. Baumeister († 83), u. d. Luise Wilhelmine, VSchw. von Wurstemberger a 23 etc. († 80); MBT. v. Steiger A 65 etc.

637. **Sommer** aus Affoltern im Emmenthal. 1859.

## Schiffleuten.

- 1-2 78 Maria, T. v. August Emil, Handelsmann in Langenthal († 89), u. d. Julie Anna Walther aus Mett († 88); Schw. v. 2, Fr. Roth B 2. — 80 Max, B. v. 1, in Lausanne.

638. **Specht.** Ldsß. 1861. Ober-Gerwern.

Nr. Geb.

- 1 831 Johannes, Angestellter d. Finanzdirektion, W. v. Karoline Nicolet aus Tramelan († 95).  
75 (Hedwig, c 04 mit Jul. Aug. Ulrich Legeret, Beamter der S. B. B. aus Chexbres.)

639. **Spieß** aus Döggingen (Baden) 1896.

- 1 60 Joseph Martin, Handelsmann.  
2 68 Mathilde Karoline, T. v. Salvisberg 1, c 08 (II. Ehe).  
Aus I. Ehe mit Klara, Schw. v. 2:  
3-4 97 Hans Werner. — 98 Klara Johanna.

640. **Spörri** aus Wald, Zürich. 1857. Metzgern.

- 1 55 (Joh. Heinrich, Handelsmann i. Marseille, S. v. Heinr., Chirurg († 57), u. d. Wilhelmine Haltmeier; VBS. v. 3.  
2 54 Jeanne Marie Rabiant a. Autun, Frankr., c 95.

(Zweite Familie vom gleichen Stamme, Burger 1864.)

- 3 49 Anna Maria Suter aus Münchenbuchsee, W. von Wilhelm, Chirurg u. Barbier († 88), S. von Kaspar († 69) u. d. A. Elis. Krähenbühl († 69); VBS. v. 1.  
4 78 Maria.

641. **Stämpfli** A aus Seedorf. 1548. Zimmerleuten.

- 1 28 (Karl Friedrich, Handelsmann, in St. Francisco, S. v. Gottl. Samuel, Notar († 66), und der Elisabeth Hermann a. Rohrbaach († 70), B. v. 6, 19, 26, MB. v. Blom 2 etc.; VBS. v. 27.  
2 37 Maria Adele Luise Birrmann aus Basel, c 56 (I. Ehe), gesch.  
3-5 57 Hans Karl. — Aus II. Ehe mit Nancy Heil a. New-York, c 65 († . .): 71 Alice Mina. — 73 Oskar Walter.

Nr. Geb.

- 6 838 Franziska Cusano aus Palermo, in Neapel, W. v. Karl Ludw. Moritz, Sprachlehrer in Palermo († 75), B. v. 1 etc.
- 7 57 | Pascal Samuel Wilhelm, Kaufmann in Neapel.
- 8 52 | Amalia Barba aus Neapel, c 06.
- 9–11 59 Salvator Franz Paul Eugen. — 62 Karl Franz. — 64 Elisabeth.
- 12 71 | Samuel Eduard, Handelsmann in Palermo.
- 13 . . | Assunta Parascandolo aus Neapel, c 01.
- 14 02 Marie Josephine Wilhelmine.
- 15 73 | Rud. Ernst, Angestellter.
- 16 76 | Erzilia Amore a. Neapel, c 900.
- 17–18 01 Franzesca. — 02 Carlo.
- 19 39 | Ludwig Rudolf Eug., Buchhldr. in Thun, B. v. 1 etc.
- 20 52 | Elis. Stauffer aus Homberg, c 72.
- 21 73 | Hans Wilhelm, Buchdrucker in Thun.
- 22 74 | Marie Luise Schmid a. Thun, c 97.
- 23–25 98 Marie Elisabeth. — 02 Hans Willy Eugen. — 03 Luise Anna.
- 26 43 Luise Hortense Bonnet a. Renens, Waadt, W. v. Eugen Wilh. Eduard, Architekt in Montreux († 90), B. v. 1 etc.
- 27 71 Elisabeth Eleonore Hortense.
- 28 33 Marianne Kibling aus Seftigen, W. v. Samuel Abraham Friedrich, Handelsmann († 63), S. von Johann Franz Rudolf, Küfermeister († 76), und der Jeannette Margareta, VSchw. v. Durheim 2 († 74); VBS. v. 1 etc.
- 29 48 Emma, T. v. Studer *a* 4, W. v. Karl, gew. Buchdrucker u. Nationalrat († 94), S. v. Samuel Karl, gew. Buchdrucker († 46), u. d. Maria Frieder. Luise, VSchw. v. Gerwer *a* 1 († 98); B. v. 35.
- 70 (Julie, c 94 mit Dr. med. Hans Hohl, Arzt a. Grub, Appenzell).
- 72 (Emma, Fr. Walther *b* 30).
- 30 75 | Hans Kaspar Wilhelm, Dr. jur. u. Fürsprech.
- 31 87 | Leonie Kammerer, Bürgerin der Vereinigten Staaten von Nordamerika, c 07.
- 32 08 Charles Edward.

Nr. Geb.

- 33-34 878 (Luise Johanna, c 05 mit Reinhold Albert Furrer, Dr. jur., Vorstand des Rechtsbureaus der S. B. B., Kr. V, aus Bauma). — 81 Karl Samuel Rudolf, Buchdrucker. — 85 Maria Ruth, Dr. phil.
- 35 45 Adolf, in Ermatingen, B. v. 29.
- 36 51 Maria Luise Stämpfli, Schw. v. 40, W. v. Karl Gottl., Pfarrer zu Flerden, Graubünden († 89), B. v. 38, 39, VB. v. 37 etc., VBS. v. 40; Bahnangestellte in Wiedikon (Zürich).
- 37 80 Arthur Eduard, S. v. Eduard Ludwig, Buchhalter d. Spar- und Leihkasse († 87), B. v. 36, u. der Karoline Wilhelmine Fetscherin († 04).
- 38-39 55 Josephine Julie, Bureaulistin, Schw. v. 36. — 58 Arnold Gustav, Kommis, B. v. 36, im B.-Spital.
- 40 59 { Bernh. Friedrich, gew. Beamter der Handelsbank, S. v. Walter Sigmund, Notar († 84), u. d. A. M. Schürch aus Büren z. H. († 72); B. v. 47, 51, 56, W. Stämpfli 36; VBS. v. 36 etc. im B.-Spit.
- 41 66 { Marie Luise Kipfer aus Lützelflüh, c 84.
- 42-46 85 Paul Friedrich. — 86 Hermann Ernst. — 87 Luise Gertrud, c 08 mit Rud. Kipfer, Hotelier aus Lützelflüh). — 90 Marie Alice. — 93 Dora Martha. — 96 Fritz.
- 47 74 Lina Freiburghaus aus Neuenegg, W. v. Ernst Walter, Kaufmann († 01), B. v. 40 etc.
- 48-50 98 Frida Martha. — 900 Klara Elsa. — 02 Ernst Walter.
- 51 64 { Sam. Moritz, Bahnbeamter in Zürich, B. v. 40 etc.
- 52 66 { Berta Joh. Goldhahn a. Unterstrass, Zürich, c 89.
- 53-55 89 Johanna Luise. — 91 Hedwig. — 98 Karl Walter.
- 56 72 Paul, B. v. 40; Bahnbeamter in Zürich.
- 57 48 Anna Maria Hermann aus Auswil, Rohrbach, W. II. Ehe v. Rudolf († 07), S. v. Samuel Abraham. Weinnegotiant († 24).

Nr. Geb.

- Aus I. Ehe mit A. Barb. Blaser a. Langnau († 64):
- 58 851 { Wilhelm, in Amerika.  
59 55 { Christine Emilie Luise Andres a. Neuenburg,  
Württemberg, c 77.  
60 78 Christina Frida Luise.  
61 62 { Paul Cäsar, Buchhalter.  
62 63 { A. Maria Rosina Röthlisberger a. Langnau, c 87.  
63-68 87 Maria Luise. — 88 Klara Hedwig. — 91  
Ida Martha. — 96 Johanna Margareta. —  
97 Walter Paul. — 99 Gertrud.

642. **Stämpfli** B. Ldsß. 1861. Mohren.

- 1 64 { Karl, S. d. Anna, (seit 72 Frau Schläfli aus Alb-  
ligen), Melker in Ortschaften.  
2 69 { Elisabeth Thalman aus Kirchlindach, c 91.  
3-12 91 Elise. — 93 Friedrich. — 95 Ernst. — 97  
Marie. — 98 Frida. — 900 Rudolf. — 01 Lydia.  
03 Martha. — 04 Emma. — 06 Johanna.

643. **Staub** A aus Oberöenz. 1864. Pfistern.

- 1 57 { Adolf Markus, Direktor der Berner Handelsbank,  
S. v. Sam. Johann Markus, Sensal († 82), u. d.  
Johanna Elisabeth, Schw. v. Henzi b 7 etc. († 82);  
BS. von Frau Ischer 21.  
2 60 { Elise Emma, T. v. Blau 61, c 82.  
3-6 85 Alice Johanna. — 86 Markus Walter, cand.  
ing. — 87 Maximilian, Kaufm. in Calcutta. —  
93 Markus Adolf.

644. **Staub** B aus Hirzel, Kt. Zürich. 1900.

- 1 69 { Heinrich Walter, Pfarrer zu Wetzikon, Zürich.  
2 72 { Luise Charlotte, T. v. König A a 69, c 99.  
3-5 900 Hans Walter. — 05 Rudolf Wilhelm. — 07  
Hans Heinrich.

645. **Stäubli** aus Sulz, Aargau. 1869. Affen.

Nr. Geb.

- 1 841 Anna, Schw. v. Klötzli *c* 1 etc., W. II. Ehe von  
Johann Baptist, Schreinermeister († 85).  
Aus I. Ehe mit Maria Johanna Lenzinger aus  
Weinfelden, Thurgau:
- 2 61 Paul Anton, Schreinermeister.
- 3 58 Anna Maria Brechbühl aus Lauperswil, *c* 86.
- 4 87 (Johanna Maria, Fr. Wildbolz *b* 57). —  
91 Paul August.

646. **Stauffer** A a. Seengen. B. 1609. E. E. 1712. B. 1768.

*a.* Schmieden.

- 1 36 Adolf Rudolf Emanuel, Bäcker, S. von Rudolf  
Emanuel, Bäcker († 84), und der Marg. Elisabeth  
Schweizer († 81); W. d. Margarita Steinhäuslin  
aus New York († . .), B. v. 2, 3, Fr. Wenger  
B 1, VHBS. v. 5.
- 2 44 Johanna Maria Elisabeth Behm a. Berlin, in Nieder-  
Lehme bei Berlin, W. von Karl Bernh. Rudolf,  
Zivilingenieur († 93), B. v. 1 etc.
- 3 41 Ferdinand Wilhelm, Kfm. in London, B. v. 1 etc.
- 4 53 (Karl Rudolf Ludwig, Pfarrer in Reutigen, S. v.  
Karl Albrecht, Drechsler († 96), und der Anna  
Elisabetha Rüeber aus Tägerwilen, Thurgau  
(† 96), B. v. 11, 17, VHBS. v. 1 etc.
- 5 73 Anna Maria Thut a. Seengen, Aargau, *c* 01  
(II. Ehe).  
Aus I. Ehe mit Marianne v. Allmen aus Lauter-  
brunnen († 98):
- 6-7 86 Karl Albert Oskar. — 93 Felix Werner.  
Aus II. Ehe:
- 8-10 02 Hanna. — 03 Karl. — 05 Elsa.
- 11 59 (Alfred Guido, Ingenieur in d. Kruppschen Guß-  
stahlfabrik in Essen, Preußen, B. v. 4.
- 12 61 (Auguste Sophie Merker a. Sterkrade, Preußen,  
*c* 88.
- 13-16 89 Luise Ottilie Julie. — 91 Ottilie Henriette  
Emilie. — 93 Kurt Guido Max. — 94 Adele  
Valerie.



Nr. Geb.

- 17 862) Ed. Emanuel, Direktor der eidg. Bank, B. v. 4.  
 18 65) Hedwig Emma Karlen a. Thun u. Erlenbach, c 88.  
 19-22 89 Karl Eduard u. Alfred Rudolf, Zwillinge. —  
 90 Walter Albert. — 97 Hedwig Klara.  
 23-24 53 Henriette Marie Emma, T. v. Friedr. Rudolf,  
 Schmiedenwirt († 93), u. der Magdalena Tüscher  
 aus Limpach († 93), BT. v. 27. — 58 Rosa Sophie  
 Martha.  
 25 61) Jakob Friedrich Emil, Wirt; B. v. 23 etc.  
 26 67) Rosina Rickli aus Kleindietwil, c 09.  
 27 30 Berta Euphrosina Senn aus Zofingen, W. von  
 Eman. Karl, Handelsmann († 70), VB. v. 23-25  
 etc., in Mailand.  
 28 59 Franz Emanuel, Lehrer in Südrußland, S. von  
 Katharina († 91).  
 29 72 Helene Luise Wilhelmine Maria, T. v. Emma  
 Maria Luise (nun verehel. Stobbe in New-York).

## b. Webern.

- 1 33 Theresia Sophie Trog aus Olten, W. v. Samuel  
 Friedrich Karl, Forstinspektor des Oberlandes  
 († 06), S. v. Joh. Bernh. Samuel, Schreiblehrer  
 († 65), u. der S. E. Ney aus Peterlingen († 40);  
 VB. v. 2 etc., VBS. v. 11 etc.  
 69 (Elise Luise, c 04 mit Ernst Hermann Lanz,  
 Kaufmann aus Roggwil).  
 2 65 Luise Regina Walter aus Biel, W. v. Eduard,  
 Fürsprecher, Stadtpräsident in Biel († 07), S. v.  
 Alexander B. Rud. Eduard, Zuchthausprediger  
 († 85), und der Luise, Schw. v. Schärer A 1 etc.  
 († 02); B. v. 3, BS. v. 1.  
 3 64 Berta Luise, Lehrerin in London, Schw. v. 2.  
 71 (Elise Maria, Schw. v. 4, c 07 mit Hans Hug,  
 Gärtner aus Rütshelen).  
 4 72 { Johann Friedrich, Hutmacher, S. v. Vikt. Gottlieb  
 Friedrich, Hutmacher († 08), u. der Elisab. Marg.  
 Röthlisberger aus Langnau († 03); B. v. 9.  
 5 67 { Anna Maria Schweizer a. Oberentfelden, Aargau,  
 c 900.  
 6-8 01 Werner Friedrich. — 03 Viktor Alfred Hans.  
 — 09 Erich Paul.

## Nr. Geb.

- 9 875 | Karl Adolf, Hutmacher, B. v. 4 etc.  
 10 84 | Elisabeth Kuster aus Brienz, c 06.  
 11 46 Anna Müller aus Scharnachthal, W. v. Samuel  
 Eugen Karl, eidg. Beamter († 07), S. v. Karl  
 Gottlieb, Lithograph († 46), u. der Maria Rosina,  
 Schw. v. Jenzer b 1 (jetzt W. v. Gottlieb Kurz,  
 Metzger, aus Wattenwil); B. v. 12, VBS. v. 1 etc.  
 12 41 Ulr. Karl Rudolf, Graveur, im B.-Sp., B. v. 11 etc.  
 13-15 47 Kath. Elisabeth Margareta, Weißnäherin, T. v.  
 Johann Karl Gottlieb, Notar († 89), VB. v. 1,  
 11 etc., u. der Anna Margareta Neuenschwander  
 a. Signau († 06). — 52 Maria Elisabeth, Sekundar-  
 lehrerin. — 61 Gottlieb, Landwirt, in Amerika.

647. **Stauffer** B aus Gampelen. 1838. Schiffleuten.

- 1 32 Henriette Luise Charlotte Winkler aus u. in Darm-  
 stadt, W. II. Ehe v. Joh. Alfred, Arzt in Neuen-  
 stadt († 70), S. v. Joh. Abraham, Weinnegotiant.  
 Aus I. Ehe mit Ida Raiguel a. Corgémont († 64):  
 63 (Marie, c 83 mit Karl Stahl in Darmstadt).  
 2 64 | Heinrich Adolf, Dr. med., Arzt in Neuenburg.  
 3 64 | Maria Elisabeth Jenzer aus Thunstetten, c 90.  
 4-5 91 Adolphe Jean. — 92 Henri Alfred.

648. **Steck** A aus Basel, ursprünglich aus Brabant. 1617.  
 (Mit gekreuzten Stecken im Wappen.)

## a. Mittellöwen.

- 1 42 Joh. Rud. Julius, ord. Professor der Theologie  
 an der Hochschule, S. v. Ludw. Franz Julius,  
 Spitalverwalter († 62), u. d. Cleopha Elis. Ulrich  
 a. Zürich († 86); B. v. 7, W. v. Julie Aug. Emilie  
 Gardthausen aus Holstein († 91).  
 2-6 68 Martha Sophie Elisabeth. — 70 Klara Kuni-  
 gunde Hedwig. — 74 Luise Dorothea, Se-  
 kundarlehrerin. — 79 Johann Rudolf Ger-  
 hard, Fürsprecher, Direktionssekretär der  
 Lötschbergbahn. — 85 Klara Aimée.

Nr. Geb.

- 7 859 Henr. Leonie Brodbeck a. Liestal, W. II. Ehe  
v. Friedrich Albrecht, Fürsprecher, B. v. 1 († 99).
- 8-9 81 (Klara Serena, c 06 mit Karl Walter Kuhn,  
Pfarrer aus Schönenwerd, Solothurn). — 83  
Leo. — 87 Anna Margar.
- b. Webern.*
- 1 45 Eman. Friedr. Rudolf, S. v. Karl Fr. Rudolf, Notar  
(† 90), u. d. Anna Marg. Charl. Schärer a. Wädens-  
wil, MSchw. Ludwig 4 etc. († 71); B. v. 12, Fr.  
König A a 70, MB. v. Neiße 2 etc., VBS. v. 17,  
Kostg. im B.-Spital.
- 2 49 Mathilde Sophie, Schw. v. Gerster A 24 etc., c 75,  
Kostg. im B.-Spital.
- 3 76 Rudolf Samuel Friedrich, Bankbeamter.
- 4 74 Adele Berta Maier aus Frauenkirch, Baden,  
c 99.
- 5-6 01 Marie Madeleine. — 04 Hans Rudolf.
- 7 81 Karl Eduard, Kaufmann, in Zürich.
- 8 75 Marg. Martha von Bergen a. Oberried, c 05.
- 9-10 06 Wilhelm Eduard. — 08 Rudolf Werner.
- 11 82 Joh. Albert Friedrich, Mechaniker.
- 12 59 Karl Heinrich Eduard, Amtsnotar, B. v. 1 etc.
- 13 61 Maria Luise, Schw. v. Balsiger 1 etc., c 84.
- 14-16 85 (Charlotte Elisabeth Luise, c 09 mit August  
Rud. Walter Rytz, Dr. phil., Gymnasiallehrer  
a. Brugg). — 87 Charlotte. — 89 Mathilde  
Emma. — 97 Eduard Alfred.
- 17 45 Franz Rudolf, Angestellter in Zürich, S. v. Franz  
Ludwig, Pfarrer in Bätterkinden († 900), u. der  
Babette Birling a. Wiggenhausen, Württemberg  
(† 900); B. v. 20-22, Fr. Wagner A 14, Appen-  
zeller B a 1; VBS. v. 1 etc.
- 18 56 Karoline Mützenberg aus Spiez, c 84 (II. Ehe).
- 19 86 (Mathilde, c 08 mit Paul Wyß, Monteur aus  
Herzogenbuchsee). — 96 Marcel Lucien.
- 20-21 48 Elise Rosa, Erzieherin in Straßburg, Schw. v.  
17 etc. — 55 Friederike Sophie, Lehrerin in  
Bätterkinden, Schw. v. 17 etc.

## Nr. Geb.

- 22 857 | Heinrich Theodor, Dr. phil., Kustos der entomologischen Sammlung und Unterbibliothekar der Stadtbibliothek, B. v. 17 etc.  
 23 61 | Anna Maria Hofmann aus Rüeggisberg, c 90.  
 24-26 91 Hans Theodor. — 93 Fritz Werner. — 96 Kurt Theodor.

649. **Steck** B aus Augsburg. E. E. 1643. B. 1790.

(Mit drei Stecken im Wappen.)

Ober-Gerwern.

- 1 19 Rudolf Eduard, Handelsmann, in Deutschland, S. v. Gabriel Johann, Pfarrer v. Meikirch († 43), u. d. Maria Rosina, VSchw. v. Schärer A 1 († 59).  
 2 13 Maria Rosina, T. v. Daniel Rudolf u. d. Rosine Rohr geb. Meley.

650. **Steffen** aus Saanen.

a. Pfistern. 1870.

- 1 54 | Friedrich, Arzt in Wynau, S. v. Karl, Wirt zum Storchen († 83), u. d. Marianne Sägesser a. Mumenthal († 98); B. v. 8, 12, 18, BS. v. b 1.  
 2 59 | Emma Künzli aus Ryken, Aargau, c 81.  
 3-7 83 Max Albrecht. — 84 Albert. — 86 Paul. — 91 Hans Rudolf. — 03 Anna.  
 8 66 Maria Martha Künzli a. Ryken, Aargau, W. v. Eduard, Fabrikant, B. v. 1 etc. († 04).  
 9-11 96 Walter. — 99 Fritz. — 01 Dora Emma.  
 12 68 | Otto Johannes, B. v. 1 etc., Sekr. d. Verein. Mühlen.  
 13 76 | Elise Schwarz aus Arni-Biglen, c 97.  
 14-17 98 Marguerite. — 01 Elsa. — 04 Hanna. — 06 Hans.  
 18 75 Martha Johanna, Schw. v. 1 etc.

b. Aufgenommen 1892. o. G.

- 1 56 | Karl, Handelsmann, VBS. v. a 1 etc.  
 2 61 | Rosa Marie, T. v. Nüesch 1, c 80.  
 3-5 81 Karl Ernst, Handelsm. — 83 (Rosa Johanna, Fr. Studer b 4). — 85 Martha. — 86 (Frida Margareta, c 07 mit Friedr. Ernst Eberhard, Kaufmann aus Urtenen). — 94 Karl.

651. **von Steiger** A aus Sitten im Wallis. 1446.

(Mit dem weissen Steinbock im Wappen.)

(Das „von“ bezieht sich auf 1—155.)

- |          |  |
|----------|--|
| Nr. Geb. | Ober-Gerwern.  |
| 1 820    | Gg. Karl Ludwig (W. mit 3 Töchtern), S. v. Joh. Franz Rudolf († 47) u. d. Gilette de Chambault a. Montreal († . .), in Detroit, N.-A.; B. v. 2, 6.   |
| 2 22     | Rudolf Georg Ludwig, Handelsmann, B. v. 1.   |
| 3 . .    | Marie Bellard, c 48.   |
| 4—5      | 49 Wilhelm Ernst. — 53 Rudolf Albrecht.  |
| 6 31     | Ernst Wilhelm, B. v. 1.  |
| 7 35     | Rowland, engl. Marinekapitän, S. v. Karl Alex. († 36) u. d. Marianne Mitchell aus England († 85); B. v. 8 (ist verhehlicht seit 66 und hat 4 Kinder).  |
| 8 . .    | Favoretta Frances Hamilton, W. v. Albert Alex., gew. Departementschef auf der engl. Bank in London, B. v. 7 († . .).   |
| 9        | 76 Albert, soll aus gesch. Ehe 3 Kinder haben.   |
| 10 51    | Rob. Karl Albert, Ingenieur, Vorstand d. Oberbaumaterialien-Verwaltung d. S. B. B., S. v. Karl Ludwig Albrecht, Feldgutverwalter († 88), u. d. Anna Maria, Schw. v. Erlach <i>b</i> 1 etc. († 81); B. v. 18, Fr. v. Ernst 15, Fr. v. Tavel 3; VBS. v. 24 etc.; MBS. v. Stürler <i>b</i> 1 etc. |
| 11 60    | Anna Sophie Joh., Schw. v. Wattenwyl <i>b</i> 71, c 80.  |
| 12—17    | 81 Adolf Eduard, Fürsprech. — 82 Ludwig Albert, Ingenieur. — 85 Alphons Walter, Kaufmann. — 87 Maria Magdalena. — 89 Ulrich Franz Emanuel. — 99 Elisabeth Katharina.   |
| 18 61    | Ludwig Bernhard, B. v. 10 etc.   |
| 19 68    | Charlotte Marie Jeanne Sabine von Outhoorn aus Marseille, c 88.  |
| 20—23    | 89 Marguerite Charlotte Béatrix. — 90 Peter Guy Bernard. — 92 Jeanne Charlotte Marie Antoinette. — 99 Viktor Alfred Yves Bernard.  |
| 24 51    | Maria Sophie Pauline Fanny, T. v. Joh. Wilhelm, Offiz. in d. niederl. Marine († 96), VB. v. 10, u. d. Henr. Mar. Friederike Fanny Pigott († 78); Schw. v. 25, 27, 32, 37, Fr. Niehans 16.  |

- Nr. Geb.
- 25 53 { Markus Alb. William, Ingen. in Melbourne, B. v. 24.  
26 . . } Anna Loosli aus Thun, c 85.
- 27 56 { Johann Ludwig Robert, Maler in Argentinien,  
B. v. 24 etc.
- 28 58 { Emily Elwin aus Düsseldorf, c 82.
- 29-31 83 Hans Georg. — 86 Emma Eleonore. — 93  
Wolfgang Joachim.
- 32 59 { Hans Karl Ludwig, Chef des Kupferstiches der  
Abteilung für Landestopographie, B. v. 24 etc.
- 33 63 { Maria Elisabeth, T. v. Thormann 21, c 85.
- 34-36 86 Fanny Margareta. — 88 Hans Berchtold. —  
97 Eduard Werner.
- 37 62 { Maximilian Ed. William, Mechaniker in Aarau,  
B. v. 24 etc.
- 38 64 { Anna Maria Steffen geb. Marthaler aus Seebach,  
Zürich, c 93.
- 39 29 Julia Libussa Maria Theresia, VSchw. v. 134 etc.,  
W. v. Karl Friedrich, Bez.-Ingenieur († 90), VB.  
v. 10 etc.
- 40-42 56 Julia Augusta Anna. — 57 Adolf Rudolf Emil,  
Ingenieur in Nidau. — 58 Berta Sophie  
Elisabeth.
- 43 59 { Albrecht Friedrich, Dr. phil., Chemiker in  
Lichtenthal, Baden.
- 44 61 { Emilie Höhl aus Rendsburg, c 900.
- 45 68 { Friedrich Alexander, Ingenieur b. eidg. Ober-  
bauinspektorat.
- 46 81 Margareta, T. v. Stettler A 46, c 01.
- 47-49 05 Rudolf Robert. — 07 Karl. — 09 Max.
- 50 29 Kath. Henr. Charl. Luise Borgnis aus Frankfurt  
a. M., W. von Ludwig Angelo Alonzo, Bankier  
in Frankfurt a. M. († 82), S. von Beat Ludwig  
Emanuel († 25) u. der Fermina Phil. Tastet aus  
England († 74); VBS. v. 85, 123 etc.
- 51 50 Matthias Emanuel Ludwig, in Rumänien.
- 52 58 { Maria Alexandrowna, Gräfin v. Stourdza, aus  
Rumänien, c 87.
- 53-55 89 Luise Natalia. — 91 Maria Luise Augusta.  
— 92 Eugene Alonzo Mateo.

- | Nr.   | Geb. |  |
|-------|------|--|
| 56    | 853  | August Ludwig Johann, in Amerika.  |
| 57    | 55   | Ludwig Franz Karl Rudolf, Bankier in Berlin.<br>Karoline Elise Julie, gen. Ninia Höhne aus<br>Frankfurt a. M., c 95 (II. Ehe).<br>Aus I. Ehe mit Elisabeth Karol. Agnes Friederike<br>Sophie Strohmeyer a. Baden-Baden († 88):   |
| 58    | 69   |  |
| 59-60 | 81   | Emanuel Eduard Louis Karl Matteo. — 86<br>Eduard Ludwig Karl Johann.<br>Aus II. Ehe:   |
| 61-62 | 96   | Alexander Ludwig Ferdinand Maximilian.<br>— 97 Rodolphe Louis Auguste Charles.   |
| 63-64 | 59   | Marie Luise Charlotte Fermina. — 66 Hans<br>Friedrich Ludwig August.   |
| 65    | 43   | Johanna Marie Emilie Hedwig, T. v. Karl Ludw.<br>Jakob Anton Arn., Oberbibliothekar († 77), VBS.<br>v. 50 etc., und der Joh. Maria Friederike († 97),<br>V Schw. v. Sinner b 1; Schw. v. 66, 70, 71, 73,<br>75 etc.; VBT. v. 78-80 etc.; MBT. v. Wurstem-<br>berger b 1. |
| 66    | 45   | Karl Ludwig Rudolf Alfred, Artillerieoberst,<br>Abteilungschef der eidgen. Kriegsmaterialver-<br>waltung, Burgerrat, W. v. Maria Albertine, Schw.<br>v. Wytttenbach A 1 († 08); B. v. 65.  |
| 67-69 | 72   | (Elisabeth Friederike Anna, W. von Karl<br>Constant Louis Fortunat Eduard von Gabain,<br>Generalmajor z. D., aus Potsdam, Preußen).<br>79 (Martha, Fr. v. Steiger A 138). — 80 Karl<br>Ludwig Friedr. Alfred. — 85 Rudolf. — 86<br>Gottfried Albert.                     |
| 70    | 50   | Maria Magdalena Sophie, Schw. v. 65.   |
| 71    | 53   | Beat Arnold Karl Ludwig, Gutsbesitzer, B. v. 65.   |
| 72    | 53   | Jenny Cäcilie Emilie, Schw. v. Fellenberg 3, c 77.   |
| 73    | 57   | Rud. Alfred Walter, Pfarrer in Därstetten.   |
| 74    | 56   | Luise Anna, T. v. Bay a 8 etc., c 91.  |
| 75    | 59   | Armand Alfred Adolf, Fürsprecher, Stadtpräsid.<br>u. Ständerat, B. v. 65 etc.  |
| 76    | 63   |  |
| 77    | 84   | (Ida, c 08 mit Prof. Dr. Karl William Harry<br>Mayne aus Berlin). — 87 Robert Adolf.   |

Nr. Geb.

- 78-79 859 Rudolf Ludwig Arnold, Landwirt, in Kirchdorf, S. v. Georg Thom. Arnold, Gutsbesitzer in Kirchdorf († 07), u. der Anna Rosalie von Effinger, MSchw. v. Goumoëns 1, v. Büren 24 († 97); B. v. 79, 80; VBS. v. 65 etc. — 64 Karl Eugen Maximilian, gew. Förster in Kirchdorf.
- 80 68) Friedrich Armand Ludw., Offiz. in preuß. Diensten.
- 81 71) Anna Elisabeth v. Zenker a. Dahren, Sachsen, c04.
- 82-84 05 Ludwig Arnold Eduard Hans Jost. — 06 Anna Margaretha Elisabeth Sylvestra. — 09 Amelie Mathilde.
- 85 66 Rudolf Alphons, gew. Rittmeister in preuß. Diensten, in München, S. v. Hans Rudolf, Offizier in Neapel († 72), VBS. v. 50, 123 etc., u. der Luise Julie Charlotte v. Fischer († 67); B. v. 86, MBS. v. Wurstemberger a 1 etc.
- 86 67) Karl Gustav, Maler in St. Blaise, B. v. 85.
- 87 72) Luise Maria, T. v. Stettler A 38, c 93.
- 88-90 900 Maria Christina. — 02 Louise Germaine. — 05 Rudolf André.
- 91 62) Traugott Franz Konrad, Kantonsbaumeister, Burgerrat, S. v. Friedr. Rob. Franz, Sekretär der Polizeidirektion († 04), u. der Maria Schwarz aus Bowil († 02); B. v. 96, 97, 99, 101, 109, 115-117, 119, 121-122; BS. v. 123 etc.
- 92 73) Marie Luise Ernestine, Schw. v. Werdt 23, c 98.
- 93-95 99 Konrad Armand Rolf. — 01 Peter Hans. — 03 Ida Helene Katharina.
- 96 62 Traugott Franz Rudolf, Landwirt, Zwillingbruder v. 91.
- 97 64) Hans Siegfried, Kaufmann, B. v. 91 etc.
- 98 73) Maria Bucher aus Buchs, Luzern, c 06.
- 99 65) Ernst Rud. Friedrich, Pfarrer in Marseille, B. v. 91.
- 100 74) Elisabeth Wach aus Bonn, c 94.
- 101 66) Barthol. Oswald, Angestellter des kant. statist. Bureaus, B. von 91 etc.
- 102 69) Anna Maria Rentsch aus Trub, c 91.
- 103-108 94 Friedrich Otto. — 96 Emma Mathilde. — 98 Maria Thusnelda. — 99 Johanna. — 02 Hermann. — 04 Siegfried Walter.



- Nr. Geb.
- 109 867 { David Otto, Landwirt in Kiesen, B. von 91.  
 110 70 { Florence Lottie Mac Crackan Simpkin aus  
 { Leicester, England, c 97.
- 111-114 98 Franz Otto Beat. — 99 Flory Adelheid.  
 — 04 Helene Hildegard. — 07 Elise Maria  
 Nelli.
- 115-117 70 Peter Arnold, Ingenieur der S.B.B. in Basel,  
 B. v. 91. — 71 Maria Thusnelda. — 72 Mar-  
 garetta Emma, Krankenpflegerin.
- 118 67 Klara Alphonsine Hühn geb. Ambroise, W.  
 II. Ehe v. Hans Franz, Architekt († 09), B. v. 91.
- 119 76 { Werner Johannes, Kaufmann, B. v. 91.  
 120 65 { Maria Kathar. Barbara Trümpi a. Glarus, c 01.
- 121-122 78 Beat Heinrich, B. von 91. — 84 Math. Ida  
 Hildegard.
- 123 36 Isabelle Elisabeth Lace a. Liverpool, in Lon-  
 don, W. v. Rudolf Adolf, gew. Handelsmann  
 († 72); B. v. 124, VB. v. 91, MB. von v. Erlach a 1,  
 v. Wyß A a 1.
- 124 53 Rosa Julia Linder aus Basel, W. II. Ehe v.  
 Karl Friedrich Edmund, Reg.-Rat († 08); B.  
 v. 123 etc.  
 67 Aus I. Ehe mit Emma, Schw. v. Diesbach 2  
 etc. († 69): (Klara Johanna, Fr. v. Erlach a 2).
- 125 69 { Traugott Walter, in Amerika.  
 126 69 { Julie Sophie Brigitte Cochius aus Dreetz,  
 { c 94, gesch. 04.
- 127-128 95 Walter Edmund Fritz. — 96 Dora  
 Elisabeth Emma Hildegard.  
 Aus II. Ehe:
- 129 73 { Hans, Ingenieur, in Karlsruhe.  
 130 75 { Berta Johanna Wiedmer a. Hasle b. Burg-  
 { dorf, c 99.
- 131-133 99 Hans. — 03 Berta Elisabeth. — 04  
 Hedwig.  
 75 (Sophie Elisabeth, c 05 mit Max Louis  
 Goldschmid, Ingenieur aus Winterthur).  
 — 77 (Eugenie Berta, c 97 mit Heinrich  
 Aug. Wilhelm Sieck, Dr. phil., Apotheker  
 aus Essen).

## Nr. Geb.

- 134 855 { Albert Emil Kurt, S. v. Albert Ludwig Bernhard († 93) und Alexandrine v. Zedwitz-Asch († 96), k. k. Kämmerer u. Offizier in österr. Diensten, in Preßburg, BS. von 143, Frau v. Steiger A 39, VBS. v. 137 etc.
- 135 61 { Mar. Judith Eleonore Eug. Ludmilla Sarynsk, Gräfin Zamoyska aus Ungarn, c 85.
- 136 86 Maria Eugenia Alexandria Ludmilla Albertina.
- 137 53 { Fernando, Gutsbesitzer in Ilheos, Brasilien, S. v. Ferd. Karl Rudolf († 87) u. der Amalia da Sa-Bethencourt e Camarra a. Bahia († . .); B. v. 139-142; VBS. v. 134.
- 138 79 { Martha, T. v. Steiger A 66, c 03.
- 139-142 54 Cherubino, Chef-Ingenieur d. südbrasil. Eisenbahn, B. v. 137. — 55 Alberto. — 62 Julio. — 64 Constance Eugenie — alle in Brasilien.
- 143 28 Marie Juliette Elisa, T. v. Albert, Oberst († 66), und der Marie Friederike Karoline v. May v. Rued; VSchw. v. 134 etc.; MSchwT. v. Herrenschwand 1 etc.
- 144 73 Franz Alfred, S. v. Franz Ludwig Ed., Offizier in Neapel († 86), MB. v. de Vigneulle 1, Fr. v. Goumoëns 22, W. v. Mutach 1, Fr. v. Schiferli 2 etc., aus I. Ehe mit Mar. Friederike Henriette, Schw. v. Bonstetten 1 († 78); B. v. 145.
- 145 76 { Kurt Hermann, Dr. med., Arzt; B. v. 144.
- 146 78 { Anna Margarita, T. v. Rodt 10, c 05.
- 147-148 06 Egon Franz Eduard. — 09 Franz August Kurt.
- 149 37 Gabriel Ferdinand Rudolf, Handelsm. in Südamerika, S. v. Ferdin. Alexander, Feldkassaverwalt. († 73), u. d. Ros. Sus. Luise v. Luternau († 68); B. v. 150.
- 150 46 Konstantine Natalie Emma Jeandrevin a. Orvin, W. von Anton Friedrich, gew. Schreißbücherfabrikant († 84), B. v. 149 etc.
- 151 78 Cäcilie Esther Hilda.

Nr. Geb.

- 152-155 847 Philipp Rudolf, Glashüttenbesitzer zu Lasalle, Illinois, S. v. Franz Emanuel († 69), und der Anna Elisabeth Morhiczler a. Dubuque († 08). — 55 August Friedrich. — 58 Jos. Ludwig. — 61 Eduard Albrecht.
- 156-157 32 Elisa Cäcilia, Glätterin, T. v. Philipp Gottlieb, gew. Totengräber († 45), u. d. Marg. Karoline Gerber († 68); MSchw. von Fr. Kriemler 2, Jenzer *b* 1, Tschabold *b* 1. — 39 Albertine Charl. Cölestine.
- 158 46 Albr. Rud. Eduard, Tapezierer in Amerika, S. v. Rudolf, gew. Schneider, u. d. Marg. Wenger († 58); VBS. v. 161; W. v. Rosina Stucki aus Höchstetten († 77).
- 159 77 Friedrich Eduard, Angestellter.
- 160 80 Ida Martha Burkhalter a. Oberburg, e 06.
- 161 64 Marie Tanner a. Köniz, W. II. Ehe von Karl Samuel Johann, Angestellter auf der franz. Gesandtschaftskanzlei, Gesellschaftsumbieter, S. v. Niklaus, Schuhmacher († 49), u. d. Maria v. Siebenthal († 48); VBS. v. 158.
- 162 78 Julie Luise.  
Aus I. Ehe mit Mina Kohler a. Wynau († 91):  
Aus II. Ehe:
- 163-164 93 Karl Friedrich Hans. — 94 Alice Marie.

652. von **Steiger** B a. Nieder-Neunforn, Thurg. 1540-1618.

(Mit dem schwarzen Steinbock im Wappen.)

a. Ober-Gerwern.

- 1 38 Philomele Adèle Durand, a. Tarascon in Frankreich, in Konstantinopel, W. v. August Eduard, gew. russischem Staatsrat († 79), S. v. Friedrich Rudolf, von Weyermannshaus († . .), u. der Susanna Barbara Forrer aus St. Gallen († 53).
- 2-6 60 Valeria Adele Elisa. — 62 Anatolius Alexander. — 63 Eduard Rudolf. — 65 Niklaus Julius. — 67 August Niklaus Sergius.
- 7 30 Melisa Nelson, W. II. Ehe v. Joh. Rudolf, S. v. Johann Rudolf u. der Wilhelmine Müller, M. v. Stettler A 54, in Athens County in N.-A. († 66)

## Nr. Geb.

- Aus I. Ehe mit Laura Ames († 51):
- 8-14 827 Johann Rudolf. — 35 Ludwig Philipp. — 37  
Eduard. — 40 Virginia. — 42 Emanuel. —  
44 Eugen. — 48 Ida.
- 15 57 Aus II. Ehe: Nelson.
- 16 47 { Friedrich Georg Daniel, Ingenieur, S. v. Johann  
Nikl. Friedrich in Graz, Steiermark († 76) und  
d. Ludmilla Amalia Sallaba a. Brandeis, Böhmen  
(† 99); B. v. 19.
- 17 54 Berta Ziegler a. Horriwil, Solothurn, c 85.
- 18 88 Ludmilla Johanna.
- 19 48 Ludmilla Karoline Georgine, Schw. v. 16.
- 20 48 { Rudolf, Handelsmann, Burgerrat, S. v. Rudolf  
Emanuel, Buchhalter († 95), u. der Sophie Gro-  
schopf aus Ulm († 67).
- 21 52 Agnes Emilie Zoller aus Eßlingen, c 75.
- 22 79 Moritz, Kaufmann.
- 23 77 Paula, T. v. Pfander 11, c 04.
- 24-25 05 Erika. — 07 Nora.
- 26-27 80 Max, Arzt. — 88 Agnes.

*b. Mohren.*

- 1 25 Heinrich Ludwig Anton, S. v. Ludwig Friedrich,  
von Aarwangen († 56), und der Laura Luise  
v. Tscharner († 50).

653. **Steiger C** aus Bleienbach.*a. Schmieden. 1866.*

- 1 63 Elisa Mina Friederich aus Zofingen, Verwalterin  
auf dem Melchenbühl bei Muri, W. v. Johann  
Jakob Robert († 95), Handelsm. in Burgdorf,  
S. von Rudolf, Bäckermeister († 98), und der  
Elisabeth Gygax a. Bleienbach († 01); B. v. 4, 8,  
Fr. Arni 2.
- 2-3 90 Mina Hedwig Martha. — 91 Karl Robert  
Werner.
- 4 59 { Friedrich Rudolf, Bäckermeister, B. v. 1 etc.
- 5 66 { Martha Rosina, T. v. Brunschwyl 1, c 85.
- 6-7 86 Martha Rosa. — 96 Johanna Ida.

Nr. Geb.

- 8 866 Marie Elise Wehrli aus und in Zürich, W. von Paul Ludwig, gew. Handelsmann in Biel († 99), B. v. 1 etc.
- b. Mohren. 1893.*
- 1 43 { Johann Jakob, S. v. Joh. Ulrich u. d. Anna Maria  
Leuenberger, gew. Lehrer a. d. Neuen Mädchensch.
- 2 40 { Ver. Rosalie Schoch a. Fischenthal, Zürich, c 68.  
72 (Dorothea Rosalie, Fr. Keller A 5).
- 3 75 { Franz Nathanael, Dr. med. und Arzt.
- 4 80 { Alma Mathilde, T. v. Vatter 1, c 05.
- 5-6 06 Franz Robert. — 08 Kurt Edgar.
- 7 79 Paul Theodor, Lehrer am Progymnasium.
654. **Steinemann** aus Opfertshofen (Schaffhausen). 1906.
- 1 61 { Gottfried, Lehrer am freien Gymnasium.
- 2 73 { Martha Emma von Wyß aus Zürich, c 96.
- 3-7 97 Walter Gottfried. — 98 Alfred Ernst. —  
900 Gerhard Wilhelm. — 04 Robert Edgar.  
— 09 Willy Otto.
655. **Steiner** aus Inner-Birmmoos. 1827. Schiffleuten.
- 1 45 { Friedrich, S. von Samuel, Müller († 82), und  
der Elisabeth Schüpbach aus Hasle bei Burg-  
dorf († 99).
- 2 58 { Alma Olga Ida Flückiger aus Auswil, Rohrbach,  
c 83.
- 3-4 84 Friedrich Otto. — 91 Paul Eduard.
656. **Stengel** aus Langnau. 1860. Metzgern.
- 1 33 Anna Maria Margareta, T. v. Rudolf († 75) u. der  
Mar. Elis. Furi a. Ins († 77); Schw. v. Fr. Wildbolz  
b 38, MSchw. v. Walthard b 22, Fr. Küpfer B 1.
657. **Sterchi** aus Lützelflüh. 1890. Schiffleuten.
- 1 45 { Jakob, gew. Oberlehrer a. d. Primarsch. d. ob. Stadt.
- 2 58 { Anna Maria Burkhalter aus Rüderswil, c 84  
(II. Ehe).
- 3-5 85 Emilie Frida. — 86 Maria Flora, Lehrerin. —  
94 Julie Margareta.

658. **Stettler** A. 1325—1577. Ober-Gerwern.

- | Nr.   | Geb. |  |
|-------|------|--|
| 1     | 859  | Friedrich Samuel, Pfarrer in Kirchberg, S. v. Friedrich Gabriel Karl, B. v. 28, Fr. Langhans 18, Pfarrer in Bremgarten († 05), u. der Rosa Elisab., VBT. v. Steck A b 1 etc. († 79); B. v. 7, 12, 18–21, 22, 26–27, Henzi c 7. |
| 2     | 56   | Selma, Schw. v. Graf 23, c 86.   |
| 3–6   |      | 89 Selma Elisabeth, Lehrerin. — 91 Eva Margareta. 93 Sara Adelheid. — 97 Esther Dora Helena.   |
| 7     | 61   | Karl Rudolf, Amtsnotar, Burgerrat; B. v. 1.  |
| 8     | 62   | Sophie Amalie, Schw. v. Henzi c 1, c 88.   |
| 9–11  |      | 91 Gertrud. — 93 Max. — 03 Madeleine.  |
| 12    | 62   | Ernst Eduard, Ingenieur in Döttingen, Aargau.  |
| 13    | 69   | Klara Florentine Sturm aus Dresden, c 96.  |
| 14–17 |      | 97 Flora Paula. — 98 Ernst Ferdinand. — 900 Walter. — 02 Hedwig.   |
| 18–21 | 66   | Berta Adele, Bureaulistin; Schw. v. 1. — 67 Luise Sophie, Bureaulistin. — 71 Emilie Rosa. — 73 Ida Amalia, Lehrerin.   |
| 22    | 75   | Eduard Franz, Beamter d. S. B. B. in Bellinzona; B. v. 1.  |
| 23    | 79   | Berta Berger aus Bissingen, Württemberg, c 05.   |
| 24–25 |      | 08 Erika Margherite. — 09 Werner Eduard Karl.  |
| 26–27 | 77   | Martha Elisabeth. — 78 Mathilde Margareta.   |
| 28    | 37   | Karl Friedr., Prediger a. Burgerspital, W. v. Luise Hummel a. Riehen, Baselstadt († 06); VB. v. 1 etc.   |
| 29    | 67   | Karl Friedr. Albrecht, Pfarrer an der Nydeck.  |
| 30    | 71   | Klara Anna Bühler a. La Coudre bei St. Blaise, c 92.   |
| 31–34 |      | 93 Anna Klara Margarita. — 95 Karl. — 99 Werner. — 03 Luise Elisabeth.   |
| 35–37 | 71   | (Emma Frida, Fr. v. Lerber 32). — 73 Anna Maria Frida. — 75 Gustav Arthur, Elektrotechniker b. d. Obertelegraphendirektion. — 85 Rosa Lydia.   |
| 38    | 40   | Karl Ludwig Eugen, Architekt, S. von Franz Sigm. Eduard, Baumeister († 79), u. der Adelheid Octavia, Schw. v. Büren 24 († 55); B. v. 46, 49; VBS. v. 28.   |
| 39    | 49   | Klara Emma Luise Fanny, T. v. Fischer A 16, c 68.  |

- Nr. Geb.
- 40-45 869 Klara Marie Adele. — 70 Adelheid Fanny  
Martha. — 71 Anna Mathilde Katharina. —  
72 (Luise Marie, Fr. v. Steiger A 87). — 74  
Emma Lydia. — 77 Wilh. Friedrich Eugen,  
Architekt. — 79 Sarah Elisabeth Johanna.
- 46 44 {Friedr. Karl Rudolf, Dr. jur., Burgergemeinde-  
und Burgerratsschreiber, Gesellschaftspräsident  
u. Präsid. der Oberwaisenkammer; B. v. 38 etc.
- 47 52 {Emma Amalie Ida, T. v. Fischer A 31, c 73.  
74 (Berta Maria Adelheid, Fr. v. Tavel 17). —  
76 (Stephanie Elisabeth, Fr. Marcuard 19). —  
81 (Margareta, Fr. v. Steiger A 46).
- 48 88 Albrecht Eduard, cand. med.
- 49 46 {Ludw. Emanuel Paul, in Marseille, B. v. 38 etc.
- 50 45 {Karoline Meurger geb. Mennesson aus Marseille,  
c 93.
- 51 44 Karl Eugen, Fürspr. und Amtsnotar, Burgerrat,  
S. v. Friedr. Rud. Eduard, Fürspr. († 74), u. der  
Julie Elis. Karoline, VBT. v. Bonstetten 1 († 83);  
B. von Fr. Brunner A a 6; MBS. v. Wurstem-  
berger a 21; W. v. Mar. Ther. Sophie Zündel aus  
Schaffhausen († 80).
- 52 80 Hans Eduard, Fürsprecher.
- 53 13 Sophie, T. v. Karl Friedrich, Handelsmann in  
Winterthur.
- 54 38 Luise Eleonore Chambrier a. Genf, W. v. Karl  
Sigmund, Zollbeamter in Eaux-Vives, Genf († 88),  
S. v. Samuel, Notar († 59), und der Wilhelmine  
Müller, gesch. Steiger, M. v. Steiger B a 7; VB.  
v. 67-69.
- 55 64 Eleonore Wilhelmine.
- 56 69 {Karl Ernst, Zollbeamter in Genf.
- 57 73 {Berta Buser aus Zuzgen, Baselland, c 91.
- 58-59 92 Helene Olga. — 93 Elise Hedwig.
- 60 74 Ludwig.
- 61 79 {Heinrich Wilhelm, Unternehmer.
- 62 81 {Leonie Jeanne Favay aus Genf, c 03.
- 63-65 05 Wilhelmine Helene. — 06 Charles Henry.  
— 09 Mina Leonie.
- 66 83 Karl Sigmund.

Nr. Geb.

67-69 848 Wilhelmine Marie Sophie, T. von Eugen Rudolf, Buchdrucker († 65), u. der Mar. Magd. Zeender aus Köniz († 58); BT. von 54. — 52 Heinrich Johann Rudolf, Handelsmann in Bordeaux. — 58 Karl Emil, Handelsmann in Luzern.

70 45 Theresia Maria Heide geb. Reimann, Rudolfs Witwe aus Jägerndorf, Schlesien, W. v. Ludw. Rud. Eduard, k. k. Hauptmann in öst. Diensten († 05), S. v. Karl Gottlieb († 42), aus II. Ehe mit Maria Elisabeth Graf († 61).

71 81 Maria, Schauspielerin. — 83 (Steph. Bernhardine, e03 mit Karl Ignaz Ant. Sumalvico a. Amberg).

72 47 Rosalie Elisa Margareta, T. von Joseph († 53) u. der Marg. Elis. Glauser a. Münchringen († 83).

73 09 Edmund Kurt, S. der Maria 71.

659. **Stettler** B aus Bolligen. 1894.

1 45 Wilhelmine Friederike Thusnelda Teuscher geb. Teufel aus Thun, W. II. Ehe v. Christian († 97), S. v. Joh. und Elisab. Wyß, Müllerm. Aus dessen I. Ehe mit Anna Gehrig († 85):

2 66 (Gottfried, Müller.

3 72 (Berta Lüthi aus Rüderswil, e 98.

4-5 98 Fritz. — 04 Eugen Gottfried.

660. **Stierlin** aus Schaffhausen, später aus Erlach. 1814. Schuhmachern.

1 42 Adolf Gottlieb Friedrich, Statthalter in Kreuzlingen, Thurgau, S. von Karl Adolf, deutscher Pfarrer in Neuenstadt († 87), und der Maria Elisabeth, VSchw. v. Niehans 14 etc. († 98); W. a. II. Ehe von Süsette Bollmann aus Bottighofen († 02); VBS. v. 5, 10, 16, 17.

2-4 84 Karl Adolf. — 86 Elisa. — 87 Maria Martha.

5 60 Emanuel Friedr. Rob. Leonhard, in Muri, S. von Friedrich, Pfarrer in Schloßwil († 79), und der Wilhelmine Luise, MSchw. von Graffenried 1 etc. († 60); VBS. v. 1 etc.

6 65 Fanny Lydia Haas aus Burgorf, e 86.

7-9 88 Johanna Julia Margarita. — 90 Leonhard Friedrich. — 96 Richard Leonhard.



## Nr. Geb.

- 10 844 { Emanuel Friedrich Robert, Dr. phil., Hotelbes.  
auf Rigi-Scheideck, S. von Robert, Direktor der  
städt. Mädchenschule († 98), VB. v. 1 etc., und  
der Anna Marg., HSchw. v. Simon a 2; MSchw.  
v. König A b 9 († 86), B. v. 16, 17.
- 11 53 { Anna Elise Hermina Hauser aus Wädenswil,  
Zürich, c 74.
- 12 76 { (Ida Johanna, c 99 mit Theod. Friedrich  
Arthur Bohnenberger, Kunstmaler a. Pforz-  
heim, Baden). — 77 Albert Friedrich Robert,  
Ingenieur. — 79 (Helena Elisabeth, c 01 mit  
Felix Heinr. Rauter, Kaufm. a. Essen, Preußen).
- 13 83 { Emanuel Robert, Hotelier in Luzern.
- 14 85 { Hedwig Bucher aus Kerns, c 08.
- 15 09 Hedwig Rose Marie.
- 16-17 45 { Sophie Henriette Anna, in Luzern, Schw. v. 10. —  
50 Johanna Elisa Luise, in Luzern, Schw. v. 10.

661. **Stocker.** Ldsß. 1861. Affen.

- 1 45 { Anna Elisabeth, in Amerika, T. v. Niklaus, Tagl.  
(† 92), und der Anna Wasem aus Wahlern († 92).

662. **Stooß.** 1437—1601.

## a. Metzgern.

- 1 53 { Paul Rudolf, Maschinenbauer in Hamburg, S.  
von Franz Rudolf, Pfarrer zu Roggwil († 66),  
aus II. Ehe mit Luise Ris aus Burgdorf († 65);  
BS. von 17; MBS. von Gränicher 1, Fischer D 1;  
VBS. von 3, 10, 12.
- 2 45 { Anna Kathar. Dorothea David aus Kl.-Wesen-  
berg, Preußen, c 87.
- 3 49 { Karl, Dr. jur., Fürsprecher, Professor des Straf-  
rechts an der Hochschule in Wien, S. v. Sigm.  
Karl, Reg.-Rat († 70), und der Julia Albertine  
Luise v. Rümelin aus Stuttgart († 64); B. von  
10, 12; VBS. v. 1 etc.
- 4 53 { Anna Martha, Schw. v. Ziegler B 1, c 75.
- 5-9 78 { Anna Julia. — 79 Karl Ernst Werner. — 80  
Elisabeth. — 82 Margarita Hedwig. — 88  
Lydia Magdalena.

## Nr. Geb.

- 10 855 { Max, Dr. med., Professor, Direktor des Jenner-  
Kinderspitals, B. v. 3 etc.  
11 68 { Elisabeth Nadejda Olga, T. von Werdt 1, c 94.  
12 60 { Albert Gust. Alfred, Bundesrichter, in Lausanne,  
B. v. 3 etc.  
13 64 { Susanne Marie, Schw. von Bécheraz 1, c 88.  
14-16 90 Marie Helene. — 92 Alfred Walter. — 02 Max.  
17 24 Theresia Emma von Arand aus Württemberg, W.  
von Friedrich Alexander, Apoth. und Brennerei-  
inspektor († 92), VB. v. 1 etc.

*b. Affen.*

- 1-2 42 Sophie Elisabeth, Lehrerin, T. von Karl Ludwig,  
Arzt († 47), u. der Marg. Elisabeth Maurer († 68);  
Kostg. im B.-Spital. — 46 Elisabeth Berta.

663. **Strahm** A aus Oberthal, Höchstetten. 1887.

## Distelzwang.

- 1 45 Friedrich, gew. Pfarrer am Münster, Burgerrat,  
W. II. Ehe von Johanna Berta Röthlisberger aus  
Burgdorf († 90).

664. **Strahm** B aus Signau. 1907.

- 1 66 { Christian, Direktor der Gewerbekasse.  
2 68 { Elisabeth v. Gunten aus Sigriswil, c 92.  
3-9 93 Elisabeth Margareta. — 94 Johanna Maria. —  
95 Lina Rosalie. — 96 Klara und Marta  
(Zwillinge). — 97 Elisabeth. — 06 Hedwig.

665. **Streiff** aus Diesbach, Glarus. 1895. Mohren.

- 1 67 { Johann Jakob, S. v. Melchior und Anna Sigrist,  
Handelsmann.  
2 83 { Maria Meier aus Kestenholz, c 01.  
3-4 02 Marie Elsa. — 07 Leonie.

666. **Streit** A. Ldsß. 1861. Zimmerleuten.

- 1 22 Anna Maria, im B.-Spital.

667. **Streit** B aus Obermuhlern-Zimmerwald. 1899.

Nr. Geb.

- 1 860 | Alfred Ernst, Inspektor für Maß und Gewicht.  
 2 68 | Lisette Rosina geb. Spycher aus Köniz, c 90.  
 3-7 891 | Johanna Maria. — 92 Lina Gertrud. — 94  
       Hedwig Marguerite. — 97 Magdalena Frida.  
       — 98 Elsa Verena.

668. **Streuli** aus Wädenswil, Zürich. 1892.

- 1 54 | Rosina Schaffer a. Stettlen, W. v. Johann Julius,  
       Handelsmann († 99).  
 2 78 | Johann Alfred, Kaufmann.  
 3 82 | Ida Wytttenbach aus Kirchdorf, c 05.  
 4-5 06 | Ida Marguerite. — 09 Julius Alfred.  
 6 80 | (Rosa Maria, c 06 mit Friedr. Rud. Häberli,  
       Kaufmann a. Münchenbuchsee). — 86 Julius.

669. **Stuber** A aus Brugg. 1568—1632. Metzgern.

- 1 35 | Elisabeth Albertine Amsler aus Schinznach, W.  
       von Rudolf, Fürspr. († 04), S. von Joh. Rudolf,  
       Metzger († 55), und der Magd. Herrenschand  
       († 91); MBS. v. Lutz b 8.

670. **Stuber** B aus Goßliwil, Solothurn. 1880.

Metzgern.

- 60 | (Elise Brügger aus Gelterfingen, Kirchdorf, W.  
       von August, Hufschmied († 93), B. v. 1, wieder  
       c 09 mit Albert Dinkel, Privatier aus Eiken,  
       Aargau).  
 1 59 | Ferdinand, Schmied in Nordamerika, S. v. Adam,  
       Hufschmied († 89), und der Anna Segesser aus  
       Remigen, Aargau († 90); B. v. 3.  
 2 60 | Elise Segesser aus Remigen, Aargau, c 89.  
 3 68 | Wilhelm Heinrich, in Amerika, B. v. 1.

671. **Studer** aus Graffenried. 1593.

- | Nr.  | Geb. | <i>a.</i> Metzgern.   |
|------|------|---|
| 1    | 850  | { Franz Samuel Bernh., Pfarrer an der Heiliggeist-<br>kirche, S. v. Friedr. Sam. Gottl., Forstverw. († 77),<br>u. der Marie Emilie Hahn, MSchw. v. Küpfer A c<br>64 († 07); B. v. Fr. Ludwig 19, BS. v. 4.  |
| 2    | 52   | { Luise, Schw. v. Trechsel 1 etc., c 74.  |
| 3    |      | 78 Franz Theodor, Dr. med., Augenarzt.  |
| 4    | 20   | Bernhard Friedrich, gew. Apotheker und gew.<br>Präsident des Burgerrats, Burgerrat, W. v. Julie<br>Rosina Rudrauff, MSchw. v. Trechsel 1 († 70),<br>S. v. Dan. Friedrich Gottlieb, Apotheker († 56),<br>u. d. Maria Elisab. Scheidegg aus Thun († 46);<br>VB. v. 1; VBS. v. 12 etc. |
| 5    | 47   | { Bernhard Emil, Apotheker.   |
| 6    | 53   | { Julie Luise Steinhäuslin aus Sumiswald und<br>Brugg, Schw. v. Fr. Kocher a 5, MBT.-von<br>Ischer 1; c 73.<br>76 (Julia Magdalena, Fr. Rüfenacht a 8).   |
| 7    |      | 77 { Bernhard Albert, Dr. phil., Apotheker.   |
| 8    | 83   | { Marie Katharina, T. v. Häberli 1, c 05.   |
| 9-10 |      | 06 Hans Bernh. — 08 Susanna Kath.<br>48 (Emma, Fr. Stämpfli A 29).  |
| 11   | 58   | { Lucy Huber aus Murten, W. v. Wilhelm,<br>Apotheker († 07).<br>85 (Dagmar Anna, T. v. Friedrich Eugen, Buch-<br>drucker († 90), S. von 4 etc., und der Ida<br>Leuzinger, jetzt Fr. Barell, c 08 mit Karl<br>Eberhard Merté, kgl. Postassessor a. München).                         |
| 12   | 33   | { Maria Elisabeth, T. von Gottlieb Ludwig, Dr.<br>theol. und Prof. an der Hochschule († 89), aus<br>I. Ehe mit Maria Marg. von Werdt († 38); HSchw.<br>v. 13 etc.; VBT. v. 4 etc.   |
| 13   | 41   | { Charlotte Berta, T. von Gottlieb Ludwig (s. 12),<br>aus II. Ehe mit Charlotte Schübler aus Straßburg<br>(† 86); Schw. von 14, Fr. Ziegler B 15; HSchw.<br>v. 12 etc., MSchw. v. Blösch 1 etc.   |
| 14   | 45   | { Theophil Rudolf, Dr. med., ord. Professor der<br>Zoologie an der Hochschule, B. v. 13, HB. v. 12.   |
| 15   | 56   | { Henriette Kappeler aus Frauenfeld, c 80.  |

- Nr. Geb.                    *b.* Mittellöwen.
- 1 834 Anna Franziska, Schw. v. Davinet 1, aus Lyon,  
W. v. Jakob Friedrich, gew. Baumeister († 79),  
S. von Rudolf, Lehrer am Progymnasium († 44),  
u. der Mar. Elisabeth Küpfer († 70); VBS. v. W.  
Lauterburg *b* 30.
- 2        55 Rudolf Friedrich, Architekt, W. v. Clotilde  
Miège aus St. Blaise, Savoyen († 09).
- 3        79 | Rudolf, Prokurist der eidg. Bank.
- 4        83 | Rosa Johanna, T. v. Steffen *b* 1, c 05.
- 5–6     06 Rudolf. — 08 Dora.
- 7        80 Friedrich. — 81 (Rosa Clotilde, c 07 mit  
Ferd. Friedrich Vifian, Beamter d. S. B. B.  
aus Guggisberg).
- 8        59 | Karl Friedrich Rudolf, Beamter.
- 9        65 | Maria Luise Burkhard aus Sumiswald, c 83.
- 10–14   85 Rudolf Friedrich. — 90 Gustav Eduard.  
— 92 Anna Maria. — 93 Oskar Eugen.  
— 95 Marguerite Francine.

672. **von Stürler** aus Ferenberg, Engistein u. Oberbalm.  
1370—1610.

*a.* Obergerwern.

- 1 42 Cäcilie Winterhalter aus Petersburg, W. von  
Johann Friedrich Rudolf, Hauptmann in neapol.  
Diensten († 73), S. von Johann Rudolf, Oberst-  
lieutenant in neapol. Diensten († 34), und der  
Marie Françoise Luise Tribolet aus Neuenburg  
(† 79); VBS. v. 8.
- 2        62 Maria Cäcilia.
- 3        64 | Albert, Dr. med. u. Arzt in Wohlhausen (Luz.).
- 4        72 | Florence Emily Watson a. Lidsly, Australien,  
c 93.
- 5–7     94 Johann Rudolf. — 97 Marie Christine. —  
06 Karl August Albrecht.
- 65 (Luise Olga, gesch. Fr. v. Wattenwyl *a* 21).
- 8 57 Ed. Eugen Julius, Notar, Gesellschaftssekretär  
von Distelzwang, S. von Robert Julius, Pfarrer  
(† 75), u. der Maria Kehler aus Bötzen, Aargau,  
III. Ehe († 90); VBS. v. 1.

## Nr. Geb.

- 9 826 {Heinr. Ed. Clemens, zu Doesburg, Belgien, S. v.  
Franz Ludolf Albrecht, Offizier in niederländ.  
Diensten († 90), u. der Henr. Johanna de Jongh  
(† 56); VBS. v. 15 etc.
- 10 36 {Leonie Jeanne Luise, Schw. v. 15, c 64.
- 11-14 64 Davida Henriette Leonie. — 69 Henriette Wilhelmine. — 71 Franz Adam, in Sumatra. — 80 Clementine Pauline.
- 15 41 {Ludwig August Heinrich, S. von Adam Emanuel  
Karl († 90) u. der Davida Hallungius von Oster-  
houdt, Holland († 82), B. v. 19, 20, VBS. v. 9 etc.,  
Bürgermeister in Moerdyck, Holland.
- 16 . . . {Siebrig Veldmann, c 71.
- 17-18 70 Hildegard Siebrig. — 74 Louise Davida.
- 19-20 43 Ada Emma Karoline, Schw. v. 15. — 48 Johanna Simonida.
- 21 38 Franziska Nowak aus Neustadt a. d. Mettau, W. v. Rudolf, Gastwirt († 94), S. v. Bernhard Rudolf Emanuel u. der Agnes Kointus.
- 22-24 63 Josefa. — 69 Marie. — 72 Rudolf, Steueramtsadjunkt in Brüx (Böhmen).
- 25 48 Ludw. Heinr. Alexander, Gutsbesitzer zu Fijssella auf Java, S. v. Ludw. Alexander, Kommandant in holländ. Diensten († 51), und der Gesenia Ricca Couperus; VBS. v. 9 etc.
- 26 55 Anna Paulina, T. v. Wilh. Heinrich, gew. Major († 65), VB. v. 9 etc., zu Arnheim, Holland, und d. Kath. Johanna, geb. Westerbaan, verw. Yssel van Schepper († 05).
- 27 24 Ernestine Flug von Amersfort, in Epe, Holland, W. v. Wilhelm († 63), S. v. Peter Johann Friedrich († 25), in Holland.
- 28-29 47 Elisabetha Maria Antoinette. — 49 Philippine Hermine Charlotte.
- 30-35 55 Jakob Ed., niederl. Generalkonsul in Athen, S. v. Joh. Wilh. Eduard († 90) und der Johanna Dinger († 79); VBS. von 37 etc. — 56 Alphons Ludwig. — 58 Johanna Wilhelmine Augusta. — 59 Friederike Wilhelmine. — 61 Johann Wilhelm Eduard. — 64 Viktor Niklaus.

## Nr. Geb.

- 36 . . Helene Clingnett, W. von Friedrich Wilhelm Ludwig, Direktor der Zuckerraffinerie zu Besito auf Java; B. v. 42, 43.
- 37-41 71 Wilhelmine Helene. — 72 Alphons. — 74 Elisabeth. — 75 Eduard. — 77 Louis.
- 42 35 Alexandrine Wilhelmine Augusta, in Java, Schw. v. 36, VSchw. v. 30 etc.
- 43 62 Wilhelm Ludwig, S. v. Wilh. Adrian Alf. († 72), Forstbeamter zu Rembang auf Java, und der Wilh. Hel. Sybilla, Schw. v. 36; BS. v. 45 etc.
- 44 61 Wilhelm Ludwig Emil, S. von Eberhard Jakob Ludwig († 68) und der Emilie Christine Melanie Fagnotti († 62), BS. v. 45 etc.
- 45 48 { Adrian Ludwig, in Velserbosch, Holland, S. von  
Wilh. Ludwig († 79) und der Adriana Ripardina  
van Royen († . .), VB. v. 43, 44, BS. v. 50.
- 46 52 { Henriette Luise Maria Aberson aus Alkmaar,  
Holland, c 74.
- 47-49 75 Wilhelm Adrian. — 76 Susanna. — 78 Karl.
- 50 31 Amarantia Luise de Rooy, W. von Karl August, Kommandant zu Soerabaya († 82), VB. v. 45 etc., a. d. Vaters II. Ehe m. Mar. Koli a. Amsterdam († 17).
- 51-52 66 Elisa Maria. — 67 Alphons Eduard Ludwig.

*b. Affen.*

- 1 40 Sophie Adele Wilhelmine Anna, T. v. Gabriel Ludw. Rud., Baumeister († 91), und der Julie Friederike Wilhelmine, VSchw. v. Steiger A 10 etc. († 67); Schw. von 2, 4, BT. von 8.
- 2 42 { Ed. Ludwig Albrecht, Architekt, Gutsbesitzer  
in Gümligen, B. v. 1 etc.
- 3 51 { Blanche Picot aus Genf, c 73.  
76 (Theodora Lucia Ida, Fr. v. Tscharner 27).
- 4 52 { Joh. Ad. Ludwig, Maschineningenieur, Direktor  
der eidg. Waffenfabrik, B. v. 1 etc.
- 5 62 { Ida, Schw. v. Erlach a 1, c 87.
- 6-7 88 Albert Rudolf Ludwig. — 90 Robert.

## Nr. Geb.

- 8 844 Eduard Rudolf Ludwig Alexander, S. v. Eduard Rudolf, Gutsbesitzer in Jegenstorf († 05), u. der Maria Campbell Newman a. England († 75), W. von Julie Sophie Helene, Schw. v. Marcuard 15 († 95); B. v. Fr. v. Wyttenbach B b 12).  
73 (Helene Adele Cäcilia, c 95 mit Heinr. Escher, Handelsmann aus Zürich).
- 9 74 (Arthur Albert Vinzenz, Kaufmann.
- 10 74 (Margareta, T. v. Müller A a 1, c 99.
- 11–13 900 Helene Margarite. — 01 Marie Elisabeth.  
— 05 Ellen Anna.
- 14 77 (Werner Ed. Walter, Kaufmann in Zürichthal (Rußland).
- 15 84 (Sophie Bertren aus Frankreich, c 03.
- 16 81 Erica Marie Elisabeth.

673. **Sulzer** aus Amsoldingen. 1866. Zimmerleuten.

- 1 47 Johann August, Konditor, Abgesch. II. Ehe der Maria Luise Merkle a. Berlingen, Thurgau (wieder c 96 mit Gottl. Meyer, Baumeister, aus Glattfelden), S. v. Johannes, gew. Bäcker, aus I. Ehe mit Marg. Spielmann aus Villnachern, Aargau († 68); B. v. 7.  
Aus I. Ehe mit Esther Elis. Peter aus Stäfa, Zürich († 86):
- 2 75 (Joh. Aug. Gottfr., Bankbeamter in Zürich.
- 3 78 (Marie Elisabeth Kiesling a. Zürich, c 03.
- 4–5 05 Walter. — 08 Werner.
- 6 78 Maria Elisabeth Esther, in Vaulion, Waadt. — 80 (Elisabeth Margareta Susanna, c 07 mit Herm. Gottfr. Itten, Sekundarlehrer a. Spiez).
- 7 55 (Rudolf Friedrich, Bäcker, B. v. 1.
- 8 58 (Maria Reinhard a. Röthenbach, H'buchsee, c 78.  
79 (Maria, c 02 mit Gustav Aug. Dietsche, Eisenbahnkondukteur aus Bremgarten).
- 9 81 (Rudolf, Bankangestellter in Zürich.
- 10 78 (Marie Saxer aus Hägglingen, Aargau, c 04.
- 11–13 05 Rudolf Urban. — 08 Gustav Adolf. —  
09 Marie Luise.



Nr.	Geb.
14	882 { Paul, Postangestellter.
15	83 { Johanna Fanny Kalt aus Sulz, Aargau, c 05.
16	06 Paul Adolf.
17	83 { Ernst, Koch.
18	88 { Frieda Kühni aus Langnau, c 07.
19	08 Ernst Rudolf Johann.
	84 (Martha, c 07 mit Josef Bühlmann, Buchbinder aus Emmen, Luzern).

674. **Sybold.** 1505—1598. Mittellöwen.

- 1 42 Elisab. M. v. Nöthinger 1 geb. Stucki, W. II. Ehe v. Rud. Ludwig Alfred, Musiker († 03), S. v. Rud. Gottl. Daniel, Pfarrer v. Frauenkappelen († 81), und der Luise Helene Jeannin aus Genf († 67).

675. **von Tavel** aus Vivis. 1629. Pfistern.

- 1 34 Julie Mathilde Rosalie, Schw. v. Wattenwyl b 35 etc., W. von Alexander, Burgerratsschreiber († 900), S. von Emanuel Rudolf, Oberamtmann zu Frutigen († 40), und der Julia Susanna v. Wagner († 70); MB. v. May 10 etc.
- 2 56 { Emanuel Rudolf Alexander, in Rubigen.
- 3 57 { Cäcilia Mathilde Margarita, Schw. v. Steiger  
A 10 etc., W. v. Eugen Eduard Adolf, B. v. Wattenwyl b 72 († 80); M. v. Fr. v. May 14, c 03.
- 4 59 { Alfred Albert, Fürsprecher u. Kommissionschreiber der Burgerkanzlei.
- 5 65 { Ellen, Schw. v. Erlach a 1, c 89.
- 6-10 93 Marie Luise. — 95 Rosalie Alexie. — 96 Christine Elisabeth. — 98 Katharina. — 07 Hans Rudolf Alexander.
- 11 63 { Rud. Franz, Dr. phil., W. v. Hedwig Eleonore v. Haartman a. Helsingfors, Finnland († 02).
- 12 76 { Marguerite Ouchtomsky aus Petersburg, c 04 (II. Ehe).
- 13-15 06 Espère Alexander. — 07 Franz Emanuel. — 08 Marguerite.

## Nr. Geb.

- 864 (Berta Klara Rosalie, Fr. Thormann 2).
- 16 66 { Otto Friedrich Rudolf, Dr. phil., Redaktor  
am Berner Tagblatt.
- 17 74 { Berta Marie Adelheid, T. v. Stettler A 46, c 94.
- 18 37 Maria Margareta, T. von Alex. Ludwig Rudolf,  
von Féchy († 53), aus I. Ehe mit Constantia  
Wyß († 37), in Muri; HSchw. von 19, 23;  
VBT. v. 24 etc.
- 19 41 { Friedr. Rudolf, Gutsbesitzer in Féchy, Waadt,  
S. v. Alex. Ludwig Rudolf (s. 14), aus II. Ehe  
mit Luise Henr. Gebhard aus Petersburg († 57);  
B. v. 23; HB. v. 18.
- 20 48 { Jeanne Maria Victoria Nepomucène Chollet du  
Bourget aus Chambéry, Frankreich, c 70.
- 21–22 72 Franz Rudolf Friedr. Alexander, Instruktor.  
— 76 Luise Marie Charlotte Clementine. —
- 23 45 Eduard Eugen, in Lausanne, B. v. 19 etc.
- 24 30 Adolphine Math. Barbara v. Polier aus Lausanne,  
W. von Alexander Ludwig Albrecht, Grossrat in  
Rolle († 88), S. v. Franz Karl, Schultheiß († 65),  
aus dessen I. Ehe mit Alexandrine Magdal. von  
Rovéréa († 54); B. v. 25; MBS. v. Goumoëns 8,  
W. v. Wyttenbach B b 15; VBS. v. 18, 19, 23.
- 25 35 Bianca Maria Laura Vanotti aus Mailand, in  
Florenz, gesch. W. v. Ferdinand Rudolf Eduard,  
Arzt in Paris († 90), B. v. 24 etc.

676. **Thiele** aus Isseroda, G.-H. Sachsen-Weimar-Eisenach.  
1867. Pfistern.

- 1 53 { Emil Theodor Robert, Kaufmann in Basel, S. v.  
Johann Georg August, Musiklehrer († 71), und  
der Maria Marg. Elis. Meyer aus Rossemaison  
(wieder c 73 mit Joh. Jak. Sebastian Glättli aus  
Bonstetten, Zürich), B. v. 3, 4.
- 2 55 { Maria Luise Crible a. St. Blaise, Neuenburg, c 79.
- 3–4 57 Hans August Otto, Musiker, B. von 1. — 60  
Richard Ludwig Benjamin, in Amerika.

677. **Thomaß** aus Isny, Württemberg. 1865.

- Nr. Geb. Mittellöwen.
- 1 833 Maria Elisabeth Rosalie Leuenberger, VSchw. v. Fr. Heim 2, W. v. Andreas Thomaß, Apotheker († 98).  
56 (Rosa Klara, W. Ringier 6).

678. **Thomas** aus Straßburg. 1904.

- 1 72 Emil Arthur, Kaufmann.  
2 83 Maria Schauenberg aus Zoffingen, c 02.  
3-5 03 Emilie Jenny. — 05 Eduard. — 08 Violetta.

679. **Thönen** aus Reutigen. 1906. Webern,

- 1 57 { Joh. Friedrich, Amtsschreiber u. Amtsschaffner  
in Wimmis.  
2 65 { Hulda Ägerter aus Boltigen, c 94 (III. Ehe).  
Aus II. Ehe mit Alvine Hermine Reber († 92):  
89 Fritz. — 91 Mina Fanny.  
3-4 Aus III. Ehe:  
5-9 95 Hulda Klara. — 96 Rosa Hedwig. — 98 Maria  
Johanna. — 01 Luise Berta Marta. — 02  
Hans Werner.

680. **Thormann** aus Bremgarten u. Zollikofen.  
1290. Pfistern.

- 1 53 { Rudolf, Gutsbesitzer auf dem Muristalden, gew.  
Polizeisekretär, S. von Rudolf Friedrich († 71),  
und der Salome Elisabeth Maria Emma, VSchw.  
v. Erlach a 1 († 98); B. v. 5, 10, Fr. v. May 47,  
Fr. v. Fellenberg 17.  
2 64 { Berta Klara Rosalie, W. v. Eman. Friedr. Heinr.,  
B. v. Wattenwyl b 45 († 88), Schw. v. von Tavel  
2, etc., c 01.  
3-4 05 Elisabeth. — 08 Marianne.  
5 55 { Eduard, Oberrichter, B. v. 1 etc.  
6 73 { Adele Helene, T. v. Herrenschand 12, c 92.  
7-9 93 Margareta. — 95 Elisabeth. — 97 Katharina.  
10 56 Henriette, Schw. v. 1 etc.

## Nr. Geb.

- 11 840 { Georg, Ingenieur, Gutsbesitzer i. Rosenberg, gew.  
Spitaleinzieher u. Gesellschaftspräsident, S. von  
Alex. Ludwig Viktor († 67) u. der Kath. Maria  
Charlotte, Schw. v. Büren 12.
- 12 45 { Julie Emma Adelh., Schw. von Wurstemberger  
a 1, c 66.
- 13 67 Franz, Dr. phil., Privatdozent, Vize-Direktor  
d. histor. Museums.
- 14 68 { Ludwig, Ingenieur für elektr. Bahnbetrieb.
- 15 77 { Maria Elisabeth von Wyß aus Zürich, c 04.
- 16 08 Peter Georg Ludwig.
- 17 73 { Karl, Vicedir. d. Basler Handelsbank in Basel.
- 18 82 { Gertrud Emilie Zahn aus Basel, c 09.
- 19 74 Philipp, Dr. jur., Fürspr., Prof. f. Strafrecht  
a. d. Hochschule.
- 20 30 Elisabeth Melanie Rosamunde, in Bonn, T. von  
Karl Emanuel Friedrich († 58), aus I. Ehe mit  
M. Elise Windisch a. Leubringen († 43); HSchw.  
v. W. v. Lerber 20; VBT. v. 28; VHSchwT. von  
Wytttenbach B a 15.
- 21 37 Sophie Elisabeth, VSchw. v. Graffenried 26 etc.,  
W. v. Friedrich Wilhelm Alexander, gew. Ingr.  
(† 82), B. v. 20.
- 63 (Maria Elisabeth, Fr. v. Steiger A 33).
- 22 68 { Alex. Friedrich, Inspektor d. Norwich Union
- 23 71 { Auguste Gysi aus Aarau, c 98.
- 24-27 900 Wilhelm Oskar. — 01 Helene Yolande.  
— 04 Karl Friedrich. — 06 Ester Isabella.
- 28 43 { Karl Ludwig Wilhelm, Ingenieur in Holland,  
S. v. Ludwig Gottlieb, Handelsm. in Rotterdam  
(† 65), und der Elisabeth Christ. Havelaar aus  
Rotterdam († 51); VBS. v. 20.
- 29 40 { Jeanne Jacqueline Elise Graswinkel aus Delft,  
Holland, c 67.
- 30-31 70 Henriette Antoinette Jacqueline. — 75 Amalie  
Luise Charlotte Guillemette Conradine.

681. **Von Tobel** aus Hombrechtikon, Zürich. 1889.  
Mittellöwen.  
Nr. Geb.
- 1 851 Alwina Magdalena, Schw. von Wälchli 1, W. v. Rudolf, Weinnegotiant († 02).
  - 2 75) Rudolf Friedrich Alexander, Kaufmann.
  - 3 80) Martha Keller a. Wald, Zürich, c 900.
  - 4-7 01 Martha. — 03 Rudolf. — 05 Ilse. — 07 Max.
  - 8 77) Arnold Otto, Pfarrer in Solothurn.
  - 9 80) Marie Ida Walti aus Seon, Aargau, c 02.
  - 10-11 04 Olga Erika u. Maria Elsa, Zwillinge.
  - 12 79) Ernst, Droguist.
  - 13 77) Fanny Louise Martin a. Froideville, Waadt, c 05.
  - 14-15 06 Ernst Jean. — 07 Lucie Adele.
  - 81 (Klara, c 03 mit Gottfr. Brügger, Kaufmann aus Gelterfingen).

682. **Trachsel** aus Rüeggisberg

a. Obergerwern. 1880.

- 1 95 Rosalie Hilda, T. v. Hubert Friedrich, Kaufmann († 98), u. der (Maria Hofmann a. Worb, wieder c 06 mit Joh. Friedr Iseli, Sattlerm. aus Walkringen).
- b. Mohren. 1888.
- 1 52) Christian, Baumeister, Burgerrat.
  - 2 59) Sophie Emma, Schw. von Rüfenacht a 1, c 83.
  - 3-8 84 Emma Berta. — 88 Lina Hedwig. — 89 Christian Hermann. — 92 Emil Robert. — 93 Martha Marie. — 95 Emma Verena.

683. **Traffelet** aus Vinelz. 1878. Affen.

- 1 24 Joh. Alex. Friedrich, gew. Handelsmann u. Wagmeister, W. II. Ehe mit Elis. Messer aus Etzelkofen, Messen († 05).  
Aus I. Ehe mit Marg. Messerli († 68):
- 2 62) Karl Eduard Friedrich, Malermeister.
- 3 67) Maria Pauline Küpfer aus Lauperswil u. Solothurn, c 92.
- 4-6 94 Pauline Margareta. — 97 Fritz Eduard. — 99 Martha Henriette.
- 68 (Margareta, c 94 mit Albert Eduard Notz. Kaufmann aus Chardonnay).

684. **Trechsel** aus Burgdorf. 1822. Schuhmachern.  
Nr. Geb.
- |       |     |  |
|-------|-----|--|
| 1     | 841 | } Emil Friedrich, Dr. theol., Pfarrer in Spiez, S. v. Friedrich, Dr. theol., Pfr. a. Münster († 85), u. der Luise Maria Rudrauff († 83); B. v. 26, Fr. Studer <i>a</i> 2; VB. v. 18, 23–25; MSchwS. v. Studer <i>a</i> 5 etc.            |
| 2     | 47  |  |
| 3     | 70  | } Lydia Friederike Kienast aus Aarau, c 68.  |
| 4     | 72  |  |
| 5–7   | 97  | } Lydia Magdalena. — 900 Margareta Lydia. — 09 Maria Elisabeth.  |
| 8     | 71  |  |
| 9     | 73  | } Ernst Max, Pfarrer in Reichenbach.   |
| 10–12 | 900 |  |
| 13    | 77  | } Blanche Marguerite Hélène Lommel aus Thielle, Neuenburg, c 98.   |
| 14    | 84  |  |
| 15–16 | 08  | } Max Alfred. — 04 Markus Edmund. — 08 Marguerite Adelheid.  |
| 17    | 50  |  |
| 18    | 76  | } Franz Werner, Ingr., Telephonechef in Zürich.  |
| 19    | 80  |  |
| 20–21 | 04  | } Rosa, T. v. Lauterburg <i>b</i> 31, c 07.  |
| 22    | 83  |  |
| 23    | 74  | } 08 Ruth. — 09 Verena Rosa.   |
| 24–25 | 75  |  |
| 26    | 47  | } Anna Maria, Schw. von Fetscherin <i>b</i> 28, W. von Ernst Traugott, Pfarrer in Gsteig bei Interlaken, B. v. 1 etc. († 04).  |
| 27    | 75  |  |
|       | 80  | } Ernst Rudolf, Elektrotechniker bei der techn. Abteilung der Obertelegraphendirektion.  |
|       | 04  |  |
|       | 07  | } Ida Therese Bühler a. La Coudre, Neuenb., c 02.  |
|       | 07  |  |
|       | 04  | } Elsa. — 07 Ernst.  |
|       | 07  |  |
|       | 83  | } Paul Gerhard, Pfarrverweser.   |
|       | 74  |  |
|       | 74  | } Walter Karl, Buchdrucker, Sohn von Walter, Chemiker († 84), und der Anna Barbara Wyß aus Habkern (wieder c 87 mit Fr. Dahlmann in Omaha, Nebraska, N.-A.); BS. von 1 etc.  |
|       | 75  |  |
|       | 75  | } Robert. — 80 Hedwig, beide in Amerika.   |
|       | 47  |  |
|       | 47  | } Emil, Dr. med., Arzt in Locle, B. v. 1 etc., W. v. Alice Amélie Gagnebin aus Renan († 93).   |
|       | 75  |  |
|       | 75  | } Alice Antoinette, W. v. Ernst Tob. Idler, Lehrer aus Pforzheim). — 76 (Luise, c 06 mit Henry Aug. Perrenoud, Ingr. a. Locle). — 77 (Maria, W. v. Emil Häfeli, Dr. med. u. Arzt a. Zürich). — 79 Alfred Emil, Dr. med. u. Arzt in Genf. |
|       | 75  |  |

685. **Treiberg.** Ldsß. 1861. Mittellöwen.

Nr. Geb.

- 1 832 Anna, T. von David, Tagelöhner († 85), und der Anna Läderach aus Worb († 81), in Steffisburg; Schw. von 5, 8, 23; VSchw. v. 2 etc.
- 2 63 Maria Elisabeth, Bureaulistin, T. v. Bendicht, gew. Schneider, B. v. 1 etc. († 07), u. der Luise Breusch aus Seebach, Zürich († 04): Schw. v. 3.
- 3 66} Johann Alfred, Handelsmann.
- 4 67} Luise Rieder aus St. Stephan, c 08.
- 5 51 Elisabeth Tabitha Leuthold aus Wädenswil, W. III. Ehe von David, gew. Landwirt († 96), Kostgeberin in Horgen, Zürich, B. v. 1.  
Aus II. Ehe (s. 5) mit Anna Hürlimann a. Hirzel, Zürich († 93):
- 6-7 77 (Maria, c 07 mit Philipp Seidel, Schneider aus Wehrden, Preußen). — 80 Emma, Bettmacherin in Zürich. — 82 Lina Martha, Ladentochter.
- 8 45 Friedr., Schlosser in Trubschachen, B. v. 1 etc.; W. v. Anna Elis. Siegenthaler aus Trub († 99).
- 9 68 Elise. — 69 (Maria, Fr. Herrmann b 2).
- 10 71} Friedrich, Schmied in Zürich.
- 11 73} Rosina Siegenthaler, a. Langnau, c 97.
- 12-15 99 Fritz. — 900 Rosa. — 08 Elsa u. Alice, Zwillinge.
- 16 72} Ernst, Schlosser in Trubschachen.
- 17 81} Frida Ferrier a. Neuenstadt, c 02.
- 18-19 02 Berta. — 06 Ernst.  
75 (Anna, c 96 mit Johann Ruch, Bautechniker aus Dürrenroth). — 76 (Verena, c 97 mit Friedr. Dubach, Schreinermeister a. Trachselwald).
- 80 (Rosa, c 03 m. Ernst Eichenberger, Schreinermeister aus Trub).
- 20 82} Hans, Schmied in Zürich.
- 21 83} Katharine Feuchtenbeiner a. Hütten, Württemberg, c 07.
- 22 07 Rosa Christine.
- 23 49 Samuel, B. v. 1 etc., in Steffisburg.

686. **Tribelhorn** aus Herisau, Appenzell. 1878.

Nr. Geb. Schuhmachern.

- 1 843 Joh. Jak. Alfred, Buchhalter, S. v. Nikodemus,  
gew. Lederhändler († 87), aus dessen I. Ehe mit  
Sus. Mutti aus Schüpfen († . .), W. v. Sus. Kath.  
Zimmermann aus Wattenwil († 96), in Bolligen.  
2 72 f Alfred, Buchbinder, in Thun.  
3 78 \ Ida Müller aus Thun, c 07.

687. **Tribolet** aus Gals. 1488. Pfistern.

- 1 27 { Bernh. Friedrich, Handelsmann in Rio Janeiro,  
S. v. Joh. Friedr. Albrecht, Dr. med., Professor  
(† 71), und der Adele Bärtschinger aus Lenzburg  
(† 81); B. v. 6, W. Lutz b 16.  
2 40 { Jeannette Julie Leontine Souillié a. Toulouse, c 58.  
3-5 59 Eduard Albert. — 61 Johann Heinrich. —  
64 Karl Alfred.  
6 41 f Karl Albert, Handelsmann in Zürich, B. v. 1 etc.  
7 34 \ Amalie Buchert aus Grethen, Rheinpfalz, c 71.

688. **Tritschler** aus Neustadt, G.-H. Baden. 1890.

- 1 35 Anna Friederika Reichert aus Neustadt, W. von  
Joseph, Eisen- u. Glaswarenhändler († 05).  
2 72 { Hermann Alexander, Buchhändler, in Genf.  
3 74 { Silvia Giuseppa Orsola Beretta a. Melegnano,  
Italien, c 97.  
4-5 98 Marguerite Frida. — 02 Otto Adolf.

689. **Tschabold**. Ldsß. 1861.

a. Metzgern.

- 1 53 Karl Friedrich, abwesend, S. von Karl Johann  
(† 97) u. d. Anna Elis. Marg. Berger aus Watten-  
wil († 62); VBS. v. b 1; MBS. v. Wiegsam 1.

b. Obergerwern.

- 1 62 Aline Susanna Virginia, in Sonvilier, T. v. Rud.  
Albrecht, Sekretär d. Untersuchungsrichters († 95),  
VB. v. a 1 etc. a. gesch. Ehe mit Gabriele Lucia  
Maria, Schw. v. Steiger A 156 etc. († 04).



Nr. Geb.

- 867 (Gabriele Elise, Lehrerin, c 05 mit Eman. Samuel Finkbeiner aus Basel).
- 2 72 | Rudolf Friedrich, Xylograph.
- 3 66 | Luise Dorothea Wahl a. Ortweil, Württemb., c 97.
690. **von Tscharner** aus Chur. 1523—1583. Pfistern.
- 1 68 | Friedrich Karl Emanuel Ludwig, gew. Offizier in preuß. Diensten, S. von Karl Johann Ludwig († 68), und der Emilie Sophie Helene v. Wattenwyl v. Morillon († 02), HSchw. v. 6; MSchw. v. Sinner a 14; BS. v. 4, W. v. May 44.
- 2 74 | Anna Kathar. Martha Herwarth von Bittenfeld, aus Kassel, c 96.
- 3 05 | Karl Eberhard Joh. Friedrich.
- 4 48 | Rosa Elisabetha, in Amsoldingen, T. von Beat Ludwig, Gutsbesitzer in Amsoldingen († 73) u. d. Louise Charlotte Emilie. VSchw. v. von Erlach a 10 († 94); Schw. v. 5; VSchw. v. 1; MBT. v. Sinner a 1 etc.
- 5 53 | Samuel Moritz Alb. Ludwig, Dr. phil., Oberst im Genie, Gesellschaftspräsident, B. v. 4 etc.
- 6 59 | Ida Sophie Anna, Schw. v. Fr. v. Wattenwyl b 38, MHSchw. von v. Tscharner 1 aus des Vaters II. Ehe mit Ida Berta Anna, VSchw. v. Werdt 23, c 78.
- 7 79 | Ludw. Sam. Eduard Friedr., Dr. jur., Fürspr.
- 8 81 | Anna Theodora, T. v. Büren 26, c 08.
- 82 | Luise Elisabeth, c 05 mit Friedr. Alph. de Meuron, Bankkassier a. Neuenburg u. St. Sulpice).
- 9 45 | Beat Emanuel Niklaus, Stadtbuchhalter, S. von Abrah. Franz Beat, Dr. med. († 94), u. d. Amalie Elisabeth Tscharner, Schw. v. 25 etc. († 86); B. v. 20.
- 10 51 | Camilla Jul. Fernanda, Schw. v. de Vigneulle 1, c 71.
- 11 72 | Beat Friedr., Dr. med., Arzt in Glarus.
- 12 75 | Emma Weber, a. Netstal, c 99.
- 13–15 900 | Beat Eugen Wolfgang. — 01 Eduard Horst. — 03 Richard Max Edgar.
- 16 73 | Max Franz Gottfried, Bankbeamter.
- 17 84 | Henriette Alix Lombard aus Genf, c 06.
- 18–19 07 | Daniel Albert. — 08 Armand Beat.

## Nr. Geb.

- 20 847} Gottfried Lucius, gew. Sachwalter, B. v. 9.
- 21 52} Sophie Elisabetha, T. v. Wattenwyl *a* 5, c 72.  
74 (Margareta Magdal. Sophie, W. v. Pourtales,  
wieder c 06 mit Jos. Maurice Hauke, Ing.  
aus Carouge).
- 22 80} Beat Bernh. Albert, in engl. Kolonialdiensten.
- 23 84} Fernande Renée Tavel aus Payerne, c 06.
- 24 84 Isabelle Blanche Sophie.
- 25 32 Maria Julie Luise, Schw. von Wyttenbach *B a*  
25, W. von Karl Beat Rudolf, Fürsprecher und  
Oberrichter († 96), S. v. Emanuel Rudolf, vom  
Rothhaus († 50), und der Marie Justina, VSchw.  
v. Bonstetten 1 († 55); VB. v. 31, MB. v. 9, 20,  
v. Werdt 1 etc., v. Linden 1.  
57 (Henriette Karoline Emma, Fr. v. Wurstem-  
berger *b* 2).
- 26 60} August Albrecht Paul, Beamter d. bern. Alpen-  
milchgesellschaft in Stalden.
- 27 76} Theodora Lucia Ida, T. v. v. Stürler *b* 2, c 99.
- 28–30 900 Albrecht Ludw. Rudolf. — 03 Margarita  
Alice. — 07 Emanuel Friedr. Alois.  
62 (Maria Justine Berta, W. v. Graffenried 34).
- 31 55 Thérèse De Lessert aus Cossonay, Waadt, W. v.  
Ludwig Albr. Karl, Ing., Oberst im Generalstab  
(† 03). S. von Ludwig Albrecht, Handelsmann  
(† 90), in Bolligen, und der Karolina Winslow  
aus Falmouth († 99); BS. v. 25.
- 32 49 Marie Sophie von Falkenhausen aus Wald, Bez.  
Gunzenhausen, W. von Karl Emanuel Friedrich  
(† 95), gew. Offizier in österr. Diensten, in Gun-  
zenhausen, Bayern, S. v. Karl Ludwig Emanuel,  
Gutsbesitzer im Gwatt († 54), u. d. Emma Kath.  
v. Fischer († 81); VB. v. 33.
- 33 73 Elisabeth Emma Therese, T. v. Ludw. Friedrich  
Heinr., gew. Offizier in österr. Diensten († 02), B.  
v. 32, u. der Marie Henr. Amalie, Schw. v. Bon-  
stetten 20 († 08); Schw. v. 34, 36, 39.
- 34 75} Albert Karl Friedrich Heinrich, Major im Gene-  
ralstab, B. v. 33 etc.
- 35 85} Marguerite Marthe, T. v. de Mestral 11, c 05.

Nr.	Geb.	
36	877	Eduard Franz Jos. Ludwig, Instruktions- offizier der Artillerie; B. v. 33 etc.
37	82	
38		Auguste Thérèse de Lessert aus Cossonay, Aubonne und Bursinel, c 07.
39	09	Marie Therese.
	79	Gustav Georg Viktor; B. v. 33 etc.

691. **Tschiegg.** Ldsß. 1861. Affen.

- 1 64 Maria Elisabeth, T. ven Joh. Jakob, gew. Buch-  
binder († 66), und der Mar. Elis. Rosina, MSchw.  
v. Fischer A 54 († 66).

692. **Tschiffeli** A aus Biel. 1598. Kaufleuten.

- 1 36 Mathilde Karoline Kopf aus München, W. von  
Bernh. Ed. Friedr., Architekt († 97), B. v. 2 etc.
- 2-3 44 Klara Joh. Adele, Schw. v. 1. — 51 Luise Rosa  
Klara, im B.-Spit.
- 4 74 (Mathilde Anna Klara, c 01 mit John Henry  
Witsmaach in St. Paul). — 75 Klara Emma  
Eugenia, Kinder von Louise Rosa Klara 3.

693. **Tschiffeli** B aus Neuenstadt. 1816. Kaufleuten.

- 1 45 Marie Jaquet aus St. Immer, in Neuenstadt, W.  
II. Ehe von Georg Karl Hektor, Gutsbesitzer in  
Neuenstadt († 84), S. von Georg Heinrich, Pro-  
kurator in Neuenstadt († 79), u. der Jul. Luise  
Schem aus Neuenstadt († 81); VBS. v. 3.
- 2 74 (Luise Adrienne, Fr. de Quervain 3). — 75  
Henri Hektor, Landwirt in Neuenstadt.
- 3 37 Aline Emma Groß aus Neuenstadt, W. v. Friedr.  
Alfred, gew. Gutsbesitzer in Neuenstadt († 79),  
S. v. Alfred, Gutsbesitzer in Neuenstadt († 79),  
u. der Luise Henr. Vuillamy aus Payerne († 72);  
B. v. 14, 17; VB. v. 15; VBS. v. 1; Kostg. im B.-Sp.
- 4 61 Aug. Karl Ernst, Weinhändler in Neuenburg.
- 5 68 Adele Elisa Bolle a. Verrières u. La Côte-aux-  
Fées, Neuenburg, c 91.
- 6 92 Maurice André.

Nr. Geb.

- 7 863 Adèle Lina, Kostg. im B.-Spital.  
 8 64 | Georg Friedr. Alfr., Handelsmann.  
 9 67 | Maria Amalie Sutermeister a. Zofingen, c 89.  
 10–13 91 Oswald Georges Roger. — 93 Désirée  
 Irène Beatrice. — 95 Felix Hellmuth Aimé.  
 — 900 Marianna Fleurette Corianna.  
 14 37 Karl Heinrich, Fabrikant in Marseille, B. v. 3 etc.  
 15 72 | Louis Viktor, Ingenieur in Frankreich, S. v. Jakob  
 Emil Viktor, Fabrikant in Marseille († 86), B.  
 v. 3 etc., und der Luise Nanette Simond aus  
 Grandevent, Waadt († 09).  
 16 79 | Juliane Albertine Stürm a. Goldbach, c 05.  
 17 46 | Léon, Institutsvorst. in Neuenstadt, B. v. 3 etc.  
 18 42 | Sophie Elise Cécile Peter aus Neuenstadt, c 72.  
 73 (Alice Karoline Therese, Fr. de Quervain 8).

694. **Uhlmann** aus Jegenstorf. 1882. Mohren.

- 1 34 Anna Moser aus Schüpfen, in Münchenbuchsee,  
 W. v. Johannes, Dr. med. u. Arzt († 82).

695. **Vatter** aus Gönningen, Württemberg. 1885. Affen.

- 1 44 | Gottlob Friedrich, Handelsmann.  
 2 48 | Maria Mathilde Hoch aus Gönningen, c 71.  
 3 72 | Adolf Friedrich, Apotheker.  
 4 84 | Adele, T. v. Mauderli 1, c 05.  
 5–6 84 Robert Gottlob. — 80 (Alma Math., Fr. Steiger  
 C b 4). — 94 Max Hugo.

696. **Veron** aus Beggingen, Schaffhausen. 1889.

- 1 61 | Friedrich Albert, Kaufmann.  
 2 66 | Elise Martha Ida Lanz aus Madiswil, c 89.  
 3–8 90 Friedrich Hans Eugen. — 92 Eduard Robert.  
 — 95 Susanna Maria Elisabeth. — 96 Diego.  
 — 98 Claire Irma Martha. — 03 Fritz Max.

697. **Vielebert.** Ldsß. 1861. Affen.

Nr. Geb.

- |   |     |  |
|---|-----|--|
| 1 | 850 | Gottlieb Jakob, Gipser.                        |
| 2 | 58  |  |
|   |     | Rosa Anna Winterlig, T. der Elise geb. Tanner, |
|   |     | aus Bern, c 87.                                |
| 3 | 91  | Rosa Lina.                                     |

698. **de Vigneulle** aus Metz. E. E. 1706. B. 1791.

Webern.

- 1-2 52 Leonhard Franz Rudolf, S. von Franz Georg Friedrich († 96) u. der Sophie Karoline Wilhelmine, VSchw. von Steiger A 144 etc. († 900); B. v. Fr. v. Tscharner 10, Fr. v. Wytttenbach B b 5, MBS. v. Bonstetten 1. — 54 Friedrich Georg Berchtold, gew. Handelsmann.

699. **Vogel** aus Mogelsberg, St. Gallen. 1875. Pfistern.

- 1-3 53 Daniel Friedrich, S. v. Daniel, Gasthofbesitzer († 96), u. d. Anna Äbersold a. Dießbach b. Thun u. Unterseen († 900). — 56 Adolf, Handelsm. in Paris. — 59 Emma, in Interlaken.

700. **Vogt.** Ldsß. 1861.

a. Pfistern.

- |      |     |  |
|------|-----|--|
| 1    | 45  | Emilie Luise Hofstetter aus Niederönz, W. v. Joh. Gottfried, Angest. der Steuerverwaltung († 09), S. v. Johann Jakob, Dr. phil., Berichterstatter im Armenwesen († 76), a. dessen I. Ehe mit Magd. Spring († 59); B. v. 11; MBS. v. b 1. |
| 2-4  | 62  | Emilie Anna Rosa. — 63 Karl Gottfried Emil, in Amerika. — 66 Karl Albert.  |
|      | 5   | 73 Samuel August Ernst, in Rußland.  |
|      | 6   | 74 Sophie Philippine Zarska a. Dombrowa, c 99.   |
| 7-8  | 900 | Witold Ernst. — 01 Wanda Berta.  |
| 9-10 | 75  | Adolf Hermann, in Amerika. — 80 Gottfried Eduard.  |
| 11   | 39  | Karl Friedrich Ferdinand, in Amerika, B. v. 1 etc.   |

Nr. Geb.

b. Affen.

- 1 842 Susanna geb. Moser, gesch. Schüpbach a. Biglen,  
W. II. Ehe v. Friedrich, Schreiner, VSchwS. von  
a 1 († 09).
- 2 77 Aus I. Ehe mit Maria Ruch aus Bleienbach  
(† 88): Friedrich Wilhelm.
- 3 80 f Adolf, Elektriker.
- 4 86 f Sophie Koch aus Hasle, Luzern, c 07.
- 5 08 Hilda Sophie.

701. **Vollenweider** aus Aeugsterthal, Zürich. 1897.

- 1 49 f Moritz Emil, Photograph.
- 2 68 f Elise Anna, M. v. Jost 3, Schw. v. Gautschi 1, c 97.
- 3 99 Anna Emilie.

702. **Volz** aus Ebingen in Württemberg u. Nidau. 1823.

Kaufleuten.

- 1 67 Alphons. Luise Henriette, T. von Georg Ludwig  
(† 96) und der Johanna Luise Liengme aus Cor-  
moret († 89); VBT. v. 2 etc.
- 2 47 August, Pfarrer in Aarberg, S. v. Albert Rudolf,  
Fürspr. († 93), und der Karoline Sprüngli († 97),  
B. von 9-11, Fr. Hug A 29, VBS. von 1, 15  
etc., MSchwS. v. Haller A 79 etc.
- 3 49 Anna Ida, Schw. von Hofmann A 19 etc., c 75.  
78 (Maria Ida, Fr. Rüetschi 3).
- 4 79 f Paul Moritz, Optiker.
- 5 88 f Arta Erika Siegfried aus Zofingen, c 08.
- 6-8 80 (Elisabeth Helene, Fr. Girsberger 14). —  
82 August Rudolf, Optiker in Thun. — 84  
Hans Hermann, Drogist. — 85 (Johanna  
Martha, c 07 mit Gust. Samuel Barraud, Dr.  
med., Arzt aus Bussigy). — 88 Anna Berta.
- 9-10 50 Martha, Schw. v. 2 etc. — 53 Lina Luise, Buch-  
halterin, in Münsingen.
- 11 57 f Wilhelm, Apotheker, B. v. 2 etc.
- 12 64 f Mar. Pauline, Schw. v. Heinzelmann 3 etc., c 86.
- 13-14 87 Wilhelm. — 88 Friedrich.

## Nr. Geb.

- 15 857 Luise, T. von Karl Rudolf, Buchhalter der Einwohner-Ersparniskasse († 94), VB. v. 1 etc., und d. Henriette Margareta Julie Henzi († 99); Schw. v. 16, Fr. Jäggi 19.
- 16 67 | Otto Friedrich, gew. Bureauangestellter, B. v. 15.  
17 77 | Susanne Caroline Hélène Fiaux a. Lausanne, c 99.
- 18–19 900 Gérard. — 04 Juliette Marie Louise.

703. **Voney** aus Richenthal, Luzern. 1892.

- 1 36 Johann, Antons und der Jakobeas, geb. Marfurt, Privatier in Luzern.

704. **Wäber** aus Merischwanden, Aargau. 1544.*a. Schmieden.*

- 1 41 | Friedrich Adolf, Dr. phil., gew. Gymnasiallehrer,  
Burgerrat, S. v. Gottlieb Friedrich Rudolf, gew.  
Buchhalter († 62), u. der Emilie Eggimann aus  
Eriswil († 76); B. v. 8, 10, 11; VBS. v. 26, 38.
- 2 52 | Lina, Schw. v. Lindt 34 etc., c 73.
- 3 74 | Paul Adolf, Dr. jur., Sekretär der kantonalen  
Polizeidirektion.
- 4 77 | Anna Lucie Marie, T. v. Schneider C 1, c 01.
- 5–6 03 Anna Margareta. — 08 Elsa Hedwig.
- 7 79 Hedwig Emma, Dr. phil.
- 8 45 Ernestine Günkler aus Deutschland, in Zürich,  
W. v. Gustav Albert Eduard, Bankier in Hoboken  
(† 99), B. v. 1.
- 9 80 Gustav Rudolf, Chemiker.
- 10 50 Rosa Elisa Emma, gew. Erzieherin, Schw. v. 1 etc.
- 11 54 | Friedr. Rudolf Ludwig, Bankdirektor in Zürich,  
B. v. 1 etc.
- 12 55 | Katharina Constantia Lang a. Zürich, c 76.
- 13–15 76 (Maria Constantia, c 99 mit Rudolf Ernst  
Bion, Dr. med., Arzt a. Zürich u. St. Gallen).  
— 78 Friedrich Heinrich, Ingr. in Zürich. —  
80 Hans Rudolf, Bankangest. in New-York. —  
83 Max Ludwig, Bauführer in San Franzisko.

## Nr. Geb.

- 16 854 Anna Cafaro, geb. in Neapel, W. II. Ehe von Ad. Rud. Mariano Joseph, Kaufmann in Neapel († 04), S. v. Friedrich, Hauptm. in neap. Diensten († 71), u. der Maria Henr. Chiantarelli († 74); B. v. 26, 36–37; VBS. v. 1 etc.  
Aus I. Ehe mit A. Maria Minervini a. Neapel († 01):
- 17 71 Joseph Johann.
- 18 72 Friedrich Heinrich Rudolf, in Neapel.
- 19 67 Maria Madgalena Maione aus Neapel, c 94.
- 20–22 98 Alfred Mariano Ettore Felice. — 03 Maria Rosaria Fulvia Ester. — 09 Ester Maria Raffaela.
- 23 74 Heinrich Adolf Rudolf Eduard, in New-York.
- 24 68 Francesca Savarese aus Neapel, c 03.
- 25 78 Arthur Eduard Rudolf, in Amerika.
- 26 . . Errichetta Maria Grazia Francesca Filomena Montefusco aus Neapel, W. II. Ehe von Eduard Angelo Giovanni, Kaufmann, B. v. 16 († 08).  
Aus I. Ehe mit Ernesta Carmine Mar. Filomena Orsini († 73):
- 27–28 67 Maria Elisa Errichetta Rachele Fortunata. — 69 Clotilde Maria Sofia Amalia Concetta.  
Aus II. Ehe:
- 29–35 80 Giuseppe Vincenzo. — 82 Consiglia Immacolata Clelia. — 87 Anna Genoveffa, Lehrerin. — 90 Giovanni Antonio Gennaro. — 92 Maria Rosaria Giuseppa Antonetta. — 97 Lina Leonilda Vincenza Geltrude.
- 36–37 51 Friedrich Maria Januarario, B. v. 16 etc. — 57 Rudolf Joseph Januarario, beide in Neapel.
- 38 45 { Karl Eugen, gew. Handelsm. in Thun, S. v. Adolf, Sekretär der Baudirektion († 62), und der Elis. Marg. Rosa Darier a. Genf († 71); VBS. v. 1 etc.
- 39 48 { Mar. Elisa Stäubli aus Sulz, Aargau, c 73.
- 40 60 Marie Luise Burnier aus Bière, W. v. Friedrich Christoph, Dr. med., Arzt in Bière, († 99), S. v. Friedr. Rudolf, Instrumentenmacher († 80), u. d. Lucia Dorothea Friederike Meier aus Kiel († 93); B. v. 43, BS. v. 45, 47 etc.
- 41–42 89 Marie Luise Lucie. — 91 Renée Emma Emilie.



Nr. Geb.

- 43 863 { Hugo Friedrich Rudolf, gew. Messerschmied, B.  
v. 40 etc., im B.-Spital.
- 44 63 { Luise Maria Magdalena Keller aus Weinfeldern,  
Thurgau, c 89, gesch. 98.
- 45 31. Ed. Bernh. Rudolf, Koch in Amerika, B. v. 47;  
VB. v. 40; MB. v. Jäggi 54 etc., Lauterburg a 1;  
gesch. W. v. Cleopha Maria Krähenbühl a. Alikon,  
Aargau († 77).
- 46 67 Hans Friedr. Heinrich.
- 47 33 Christian Christoph Adolf, Mechaniker, B. v. 45  
etc., W. v. Anna Elis. Frank aus Ste-Marie aux  
Mines, Elsaß († 78).

## b. Kaufleuten.

- 1 52 Sophie Elisa, T. v. Friedr., Handelsmann († 82),  
u. der Sophie Kath. Fetscherin, MSchw. v. Blau  
97; VSchw. von Fr. Ris b 19 († 63); Schw. von  
Fr. Schwarz a 2, Fr. Rüetschi 17; MSchw. von  
Rüetschi 2 etc.
- 2 59 { Franz Karl, Kaufmann, Burgerrat, S. v. Karl,  
Werkmeister († 04), u. der Alb. Sophie Luise  
Schmid a. Bern († 06); B. v. 6, 8, Fr. Fetscherin b 17.
- 3 75 { Alice, T. v. Brunner A b 1, c 97.
- 4-5 98 Charly Arvid. — 01 Daisy.
- 6 70 Martha Amalie Adele, T. v. Baur b 1, W. v. Daniel  
Max, Major, gew. Reitlehrer in der Regieanstalt  
in Thun († 04); B. v. 2 etc.
- 7 97 Margrit Emma Berta.
- 8 65 { Friedr. Hans, Pfarrer in Münsingen; B. v. 2 etc.
- 9 71 { Salome Math. Looser a. Neßlau, St. Gallen, c 92.
- 10-14 93 Hans. — 94 Salome Hanna. — 96 Karl Rolf.  
— 900 Berta Hilda. — 02 Elisabeth Ruth.

## 705. Wagner A aus Graßwil. 1540.

## Schmieden.

- 1 36 Johanna Roderer aus Trogen, Weinhändlerin in  
Flawil, St. Gallen, W. von Karl Ludwig, Wein-  
händler († 85), S. v. Karl Ludwig Friedr., gew.  
Caféwirt († 42), aus I. Ehe mit M. A. Brunner aus  
Bremgarten, Aargau († 38); HB. v. 14.

- Nr. Geb.
- 2 868} Robert Gustav, Weinhändler in Flawil.
- 3 77} Anna Engler aus Hundwil, Appenzell, c 99.
- 4-6 900 Anna Alice. — 02 Berta Julie. — 06  
Johanna Paula.
- 7 71} Karl August, Metzger u. Wirt in Wald, Zür.
- 8 75} Maria Selina Bachmann a. Richterswil, c 96.
- 9-13 97 Karl August. — 98 Seline. — 01 Meta  
Paula. — 02 Klara Johanna. — 05 Ernst  
Paul.
- 72 (Emma Berta, c 99 m. Andreas Stüßi, Kommissar  
aus Linthal, Glarus).
- 14 44 Charl. Julie Karoline, Schw. von Steck A b 17,  
W. v. Joh. Jak. Friedrich, gew. Versicherungs-  
agent († 02), S. v. Karl Ludwig Friedrich (s. 1),  
a. II. Ehe mit Maria Elisabeth Kießling a. Erlach  
(† 71); HB. v. 1; GV. v. Ziegler B 22.
- 69 (Karol. Amal. Rosa, W. v. Sam. Adolf, V. v.  
Ziegler B 22). — 71 (Ida Mathilda Elisabeth,  
c 05 mit Emil Alfred Morier, Kaufmann aus  
Château d'Oex).
- 15 40 Joh. Sophie Anna Zahnd aus Rüscheegg, W. von  
Jos. Ferd. Eduard, Kaufmann († 04), S. v. Friedr.,  
Sattler und Tapezierer († 66), und der Marg.  
Sommer a. Dürrenroth († 67), MB. v. Österle 1 etc.
- 16 64} Hans Otto Eduard, Wirt z. Schweizerhof.
- 17 58} Henriette Elis. Marti geb. Wenger, a. Sumis-  
wald, c 95.
- 18 98 Emil Eduard Louis.
- 19 68 Daniel Robert Ernst, Kaufmann in Wien.
- 20 64} Marg. Mar. Prudence Eugen. Charl. Leontine  
Speybrouck aus Brüssel, c 92.
- 21 96 Maggy Anna.
- 74 (Elvira Anna, c 95 mit Heinrich Paul Bauer,  
Spediteur aus Niedergösgen).
- 22 92 Friedrich Paul, S. von Johann Friedrich, Zoll-  
beamter in Basel († 03), a. gesch. Ehe mit Anna  
Maria Seiler a. Frenkendorf, Baselland (wieder  
c 900 mit Konrad Klöti, Bezirksanwalt aus  
Winterthur).

Nr. Geb.

- 23 846 Elis. Ros. Johanna Sollberger aus Wynigen, W.  
von Karl Ludwig Julius, Waffenschmied († 77).  
24 68 Ernst Rudolf Franz, Dr. med., Arzt.  
25 65 Julie Wilhelmine Riegger a. Villingen, Großh.  
Baden, W. v. Hans Karl, Büchsen schmied († 07).  
26-27 02 Marguerite Johanna Julie. — 05 Hans  
Rudolf.

706. **Wagner** B aus Karlsruhe. 1889.

- 1 42 { Max Friedrich Hermann, Apotheker in Huttwil.  
2 45 { Maria Luise Friederike Fleiner aus Schopfheim,  
Großh. Baden, c 69.  
3-4 71 Alice. — 72 (Johanna, c 01 mit Gustav  
Adolf Willener, Arzt aus Sigriswil). — 72  
Maria, Erzieherin.  
5 75 { Karl Friedrich, Angestellter in Genf.  
6 76 { Albertine Elise Charlotte Beck a. Genf, c 99.  
76 (Martha, c 99 mit Eduard Wyder, Amts-  
notar aus Riggisberg).  
7 81 { Hugo, Schreinermeister.  
8 77 { Hedwig Flora Andres aus Barga, c 05.  
9 82 Karl Albert.

707. **Waiblinger** aus Tübingen. 1868. Pfistern.

- 1 41 Emma Maria, T. v. Jakob Friedr., Schriftsetzer  
(† 73), u. d. Maria Lüthi aus Kurzenberg († 81);  
Schw. v. 2.  
2 44 Maria Elisabeth Jenni aus Eggiwil, W. v. Julius  
Friedrich, Direktor der Vorsichtskasse in Biel  
(† 98), B. v. 1 etc.  
3 73 { Aug. Adolf Friedr., Beamter auf der Abteilung  
für Befestigungsbauten.  
4 78 { Lina Ruchet aus Ollon, Waadt, c 99.  
5-6 900 Friedrich Emil Albert. — 04 Max.  
7-9 75 Klara. — 78 Hedwig. — 79 Berta Anna.

708. **Wälchli** aus Wynigen. 1864. Pfistern.

- Nr. Geb.
- 1 852 Alexander, S. v. Andreas, Gewächs- u. Samen-  
händler († 87), u. der Therese Rosalie Kremser  
aus Schlettstadt († 01), B. v. W. Von Tobel 1,  
Abgeschiedener v. Elise Wägli aus Belp, Frucht-  
händlerin (gesch. 84, wieder c 93 mit Friedrich  
Howald, Wirt, von Röthenbach).
- 2 75 { Alexander Arn. Friedr., Maschinentechiker  
in Chur.
- 3 76 { Rosa Eichler a. Sundhausen, Sachsen-Koburg,  
c 01.
- 4 76 { Friedr. Andreas, Ingenieur in Zizers, Graub.
- 5 81 { Rosa Marie Marbach a. Rickenbach, Luz., c 08.
- 6 08 Walter Friedrich.
- 7-10 79 Anna Elise. — 80 Adelina Therese Alwina.  
— 82 Emma. — 83 Ernst.
- 11 57 { Arnold Andreas, Kommiss, B. v. 1.
- 12 60 { Anna Maria Burri aus Wahlern, c 78.
- 13-18 79 Maria Theresia, Ladentochter. — 83 Arnold.  
— 84 Johann August, Elektr. — 86 Andreas  
Arnold, Ausläufer. — 87 Joh. Therese. —  
95 Martha.

709. **Walthard** aus Rüthi bei Büren.

## a. Mohren. 1537-1588.

- 1 68 Friedrich, Bäcker in Amerika, S. von Johann  
Friedrich, Pförtner im Zeughaus († 97) a. I. Ehe  
mit Elis. Ros. Schumacher († 86).
- 2 73 Johannes, Negotiant, B. v. 1, W. v. Rosina Müller  
geb. Gsteiger, Bend. Abgesch. aus Trubschachen  
(† 08).
- 3 76 Elisabeth Rosina, im B.-Spital, Schw. v. 1.

## b. Zimmerleuten. E. E. 1740. B. 1791.

- 1 62 { Karl Albert Rudolf, in Interlaken, S. von Abr.  
Rudolf, Pfarrer in Unterseen († 77), u. der Lydia  
Maria Kapf aus Stuttgart († 900); VBS. v. 3, 15.
- 2 75 { Hedwig Maria Strübin aus Liestal, c 94.

## Nr. Geb.

- 3 847 Dorothea Ida Gattiker aus Wädenswil, Zürich,  
W. v. Ludwig Rudolf, Architekt († 81), S. von  
Friedrich Rudolf, Buchhändler († 74), aus I. Ehe  
mit J. M. Emilie König († 44); VBS. von 1.
- 4 68 Fritz Albert, Chromograph in Zürich.
- 5 64 Rosa Anna Kathar. Zumbach a. Toffen, c 92.
- 6 93 Rosa Berta Dora.
- 7 69 Hans Adolf, Coiffeur in Zürich.
- 8 67 Angela Maria Panosetti aus Angera, Pr.  
Como, Italien, c 92.
- 9 72 Max, Graveur.
- 10 75 Rosa, T. v. Schmid D 1, c 99, gesch. 03.
- 11-13 74 Paul, Buchbinder. — 75 Dora, Bureaulistin. —  
81 Anna Emilie, Lingère i. Mädchen-Waisenb.
- 14 84 Ida Klara, T. v. Dorothea Ida, W. v. Ludwig  
Rudolf 3.
- 15 46 Ed. Adolf, Gutsbesitzer in der Au bei Gottstatt,  
S. von August Eduard, Pfarrer in Bleienbach  
(† 72), und der Johanna Rosa Elisa, HSchw. v.  
Ziegler A 1 († 900), VBS. v. 1 etc.
- 16 53 Elisabeth Schlup aus Rüti bei Büren, c 88.
- 17 90 Elise.
- 18 59 Karl Friedrich Ernst, Kaufmann in Solothurn.
- 19 63 Marie Emma Sophie Josephine Fiala, W. v. Friedr.  
Heinrich Emil Hermann († 93) aus Bern, c 900.
- 20-21 01 Maria Johanna. — 03 Klara Elisabeth.
- 22 56 Gottfr. August Rudolf, Fabrikant, Burgerrat, S. v.  
Rudolf Gottfried, Seifen- und Kerzenfabrikant  
(† 88), u. der Sophie Mar. Elisabetha, Schw. v.  
Stengel 1 etc. († 06); B. v. 27, 29.
- 23 64 Sophie Martha, T. v. Bertsch 1, c 84.
- 24-26 85 Hermann Rudolf, Arzt. — 87 Friedr. Rudolf.  
95 Karl Rudolf.
- 27 58 Cäsar Rudolf Alfred, Fabrikant im Schermen bei  
Bolligen; B. v. 22 etc.
- 28 67 Amélie Charlotte Marie Biedermann a. Jens, K.-G.  
Bürglen, c. 96.
- 29 67 Robert Rud. Max, Prof. Dr. med., Dir. a. Frauen-  
spital in Frankfurt a. M.; B. v. 22 etc.
- 30 72 Emma, T. v. Stämpfli A 29, c 94.
- 31-33 95 Karl Max. — 97 Bernh. Rudolf. — 99 Hans Rolf.

710. **Walther** A. 1446—1579. Metzgern.

Nr. Geb.

- 1 842 { Gottlieb Ludwig, Kupferschmied, Umbieter von  
Metzgern u. Schuhmachern, S. v. Ludwig Eman.,  
Kupferschmied († 78), aus I. Ehe mit Barbara  
Schneider aus Lyßbach († 53); HB. v. 6, MBS. v.  
Gruber *b* 1 etc.
- 2 46 { Maria Gerber aus Langnau, c 68.
- 3-5 68 Karoline Emma, Vorsteherin in Zürich. —  
70 Sophie Ida, Lehrerin. — 72 Maria Anna,  
Lehrerin.
- 6 59 Ernst, Schmied in Australien, S. v. Ludw. Ema-  
nuel (s. 1) aus II. Ehe mit Kath. Kaderli a. Kop-  
pigen († 90); HB. v. 1 etc.

711. **Walther** B aus Wohlen.*a.* Schuhmachern. 1871.

- 1 65 Elise Karoline Spielmann, W. v. Arnold Emil,  
Handelsmann († 09), S. v. Jakob, Handelsmann  
(† 90), und der Maria Marg. Lengenhager aus  
Aarberg († 71); B. v. 5.
- 2-4 90 Paula Ida. — 92 Margarite Rosa. — 99  
Max Arnold Eduard.
- 5 64 { Hermann Rudolf, Kaufmann, B. v. 1.
- 6 65 { Lina Althaus aus Rüderswil, c 91.
- 7-9 92 Johanna. — 93 Martha. — 96 Hans Adolf.

*b.* Aufgenommen 1901. o. G.

- 1 62 { Friedrich, Kaufmann.
- 2 72 { Rosa Bucher a. Schüpfen, c 94.
- 3-8 96 Rosa Marguerite. — 98 Martha Elsa. — 900  
Felix Fritz. — 02 Marie Gertrud. — 05 Erna  
Johanna. — 06 Alice Erika.

712. **Wälti** aus Büren. 1878. Kaufleuten.

- 1 34 { Karl Rudolf, gew. Kassier der Spar- u. Leihkasse.
- 2 52 { Marianne Gohl aus Aarberg, c 85 (II. Ehe).  
Aus I. Ehe mit A. M. Jenny aus Iffwil († 83):  
76 (Ida Emma, c 03 mit Heinrich Jak. Tröger  
aus Wallenstadt).
- 3-5 Aus II. Ehe: 86 Berta Luise. — 87 Rosa Elisa-  
beth. — 89 Karl Rudolf.

713. **Wander** aus Osthofen b. Worms. 1879. Schmieden.  
Nr. Geb.

- 1 842 Anna Maria Katharina Webel aus Gr.-Karlbach,  
Pfalzbayern, W. von Georg, Dr. phil., Fabrikant  
von Chemikalien († 97).
- 2 67 { Karl Albert, Dr. phil., Chemiker.
- 3 74 { Clémence Georgette Violeau a. Blois, Frank-  
reich, c 97.
- 4-8 97 Edith. — 98 Georg. — 900 Susanna. —  
03 Raymond. — 07 Marcelle Marguerite  
Marie.

714. **Wanner** A aus Nidau. 1874. Kaufleuten.

- 1 46 Elisabeth David aus Basel, W. v. Herm. Friedr.  
Emil, Hauptkassier der schweiz. Mobiliarasse-  
kuranz († 02), MB. v. König A a 71.
- 2 71 { Wilhelm Rudolf Hermann, Kaufmann in  
Tablat, St. Gallen.
- 3 75 { Karoline Wilhelm. Specker a. St. Gallen, c 98.
- 4 99 Hermann Paul Wilhelm.  
73 (Klara Emilie Elisabeth, Fr. Hermann 32).

715. **Wanner** B aus Etzelkofen, bern. Messen. 1875.  
Mittellöwen.

- 1 61 Ernst, Kaufmann, S. von Niklaus, Wirt († 89),  
und der Anna Ros. Egger († 70); W. v. Josepha  
Waldis aus Weggis († 05).
- 2-4 99 Ernst. — 900 Elvira Margareta. — 03 Harald  
Friedrich.
- 5 63 { Paul Otto, in Argentinien, B. v. 1 etc.
- 6 69 { Anna Stehli aus Affoltern am A., Zürich, c 87.
- 7 64 Alfred, in Argentinien, B. v. 1 etc.

716. **von Wattenwyl** aus Wattenwil. 1226—1512.

## a. Distelzwang.

- 1 27 Kathar. Sophie, Schw. v. Sinner a 1, W. v. Karl  
Rud. Eduard, Fürspr. und Gutsbesitzer in Dieß-  
bach b. Thun († 74), S. v. Albert Bernhard, gew.  
Gutsbes. († 47), u. der Marie Henr. v. Sinner († 58).

## Nr. Geb.

- 2-4 848 Henriette Sophie. — 50 Ludwig Rud. Albert, in Oberembrach, Kt. Zürich. — 52 Ludwig Otto Eduard, in Oberdießbach. — 57 (Pauline Constanze, Fr. v. Wattenwyl b 27).
- 5 12 Elis. Magdalena Luise de Portes aus Genf, W. v. Bernh. Friedrich, Gutsbesitzer in der Elfenau († 81), S. von Bernhard Sigmund († 37) und der Susanna von Lentulus.
- 6 40 Rudolf Bernhard, Pfarrer in Les Bayards, Neuenburg, W. v. Marg. Emma Elise, Schw. v. Gingins 1, Schw. v. 11 († 01).
- 7 69 (Karl Ludw., Landw. in Lawrence, Kansas, Nord-Amerika.
- 8 . . (Marie Rappard.
- 9 Roland Albert.
- 78 (Gracia Irene, c 98 mit M. Ch. Fr. Moreillon, Kreisförster aus Bex).
- 82 (Alice Elisabeth Helene, c 02 m. Hermann Samuel de Pury, Chemiker, a. Neuenburg und St-Blaise).
- 10 42 (Karl Ludwig, Ingenieur.
- 11 55 (Blanche Eleonore, Schw. v. Gingins 1, MSchw v. 7, c 73, gesch. 97.
- 12-13 76 (Helene Elisabeth Gentiane, c 05 mit Antonio Beniamino Gutierrez, Journalist a. Sassari, Italien). — 77 Bernhard Perceval (ist verheiratet). — 80 Wilhelm Ludwig. — 82 (Beatrice Emma Sophie Elisabeth, c 03 mit Albert Aug. Forget, Ingr. a. Genf).
- 45 (Julie Magdalena, Fr. v. Mandach 1).
- 14 50 (Joh. Wilh., Gutsbesitzer i. d. Elfenau, Oberst.
- 15 58 (Emilie Sophie Elisabeth, T. v. Wattenwyl b 83, c 76.
- 77 (Mathilde Sophie Elisabeth, Fr. v. Bonstetten 8).
- 16 80 (Bernhard Friedr. Alfred.
- 17 83 (Agn. Estelle Ansley a. Toronto, Kanada, c 06
- 18 07 Jean Alfred.
- 19 89 Alix.
- 52 (Sophie Elisabeth, Fr. v. Tschärner 21).



Nr. Geb.

- 20 855 { Reinhard Hieronymus, Dr. jur., Gutsbesitzer  
in der Mettlen bei Muri.  
21 65 { Luise Olga, T. v. Stürler a 1, c 86, gesch. 01.  
22-24 87 Bernhard Rudolf Reinhard. — 89 Erich.  
— 93 Sophie Edmée.

## b. Pfistern.

- 1 37 Johann Konrad Richard Friedrich Ferdinand,  
gew. Offizier in neapol. Diensten, S. v. Konrad  
Ludwig Ferdinand, genannt Friedrich, Major in  
neapol. Diensten († 87), und der Elise Sara  
O'Connor aus Cork († 99); B. v. 2.  
2 46 Johann Edmund, Offizier, in Italien, B. v. 1.  
3 38 Albertine Elisabeth Stettler, W. von Bernhard  
Rudolf, Offizier in österr. Diensten († 81), S. v.  
Salomon Rud., gew. Gerichtsstatthalter in Ober-  
hofen († 66), und der Sus. Stähli aus Oberhofen  
(† 60).  
4-5 66 Karl Rudolf, Maler. — 70 Therese Eugenie.  
6 44 Friederike Luise Binet aus Genf, in Paris, W.  
v. Alfred († 76), S. v. Rudolf Karl Ludwig († 51)  
u. der Emma Delessert a. Bursinel († 90); B. v.  
8; SchwS. von W. v. Muralt 1; VBS. v. 21, 24.  
7 70 Karl Friedrich.  
8 46 { Armand, Arzt in London, B. v. 6.  
9 50 { Cécile Sophie Géraldine de Laharpe aus Genf.  
Rolle und Bordeaux, c 72.  
10-11 75 Hermann Gaston, Offizier in engl. Diensten.  
— 81 Kunegold.  
12 62 { Raymond, in Paris, S. von Albert, Landjäger-  
kommandant († 72), aus dessen I. Ehe mit Berta  
Gabriele Maria Johanna v. Mülinen († 63); BS.  
v. 21 etc.  
13 74 Antoinette Katherine Delacour a. Marseille, c 900.  
14 65 Ferdinand, Handelsmann in Amsterdam, S. v. Alb.  
(s. 12) a. dessen II. Ehe mit Marie Emilie Guibert  
a. Genf, jetzt Fr. v. Ernst 2; MB. v. Erlach a 11.  
15 70 { Franz Oskar, Bankier, B. v. 14 etc.  
16 74 { Rachel Perrot aus Neuenburg, c 95.  
17-20 96 Claire Jeanne. — 97 Robert Max. — 03  
André Fernand. — 08 Andrée.

## Nr. Geb.

- 21 850 Justine Marie Wilhelm., Schw. v. Linden 1, W. von Hans Niklaus († 82), Oberstlieutenant im eidg. Stabe, S. von Gottlieb Georg Eugen, Notar († 68), aus dessen I. Ehe mit Rosa Soph. Emilie Ulrich († 54); B. v. Fr. Brunner A a 30; MB. v. Werdt 23; VB. v. 12 etc., VBS. v. 6, 8, 24 etc. 71 (Marg. Soph. Helene, c 94 mit H. C. Aug. de Loës, aus Aigle, Villeneuve und Vevey).
- 22-23 73 Hans Albert, Ingr., Betriebsinsp. b. d. S. B. B. — 75 Rosa Mathilde Blanche. — 79 (Marie Meta Justine, c 04 mit Maurice Albert Turrettini, Architekt aus Genf).
- 24 41 Anna, T. v. Karl Ludwig Gottlieb, Pfarrer in Reichenbach († 66), u. d. Anna Mar. O'Gorman-Munkhouse a. England († 03); Schw. v. 25, 26, VBT. v. 6 etc., in Gurzelen.
- 25 43 Eugen, Buchhändler in Basel, B. v. 24.
- 26 45 Rud., Gutsbesitzer in Dießbach b. Thun, B. v. 24.
- 27 57 Pauline Constanze, T. v. Wattenwyl a 1, c 79.
- 28-34 80 (Maria, c 08 mit Rud. Arnold Altwegg, Ing. a. Hessenreute, Thurgau). — 81 Therese. — 82 Cäcilia. — 84 (Elisabeth Constanze, c 09 mit Dr. med. Paul Schüpbach, Arzt a. Schloßwil). — 86 Margareta. — 88 Anna Christine. — 90 Sophie. — 91 Eduard Rud. — 92 Amédée Friedrich Rudolf.
- 35 31 { Fried. Rud. Albrecht, gew. Reg.-Rat, S. v. Ludw. Emanuel, Gutsbesitzer in der Schoßhalde († 74), und d. Eleon. Ros. Charl. Ougspurger († 77); B. v. Fr. v. Tavel 1; MB. v. 71.
- 36 40 { Klara, Schw. v. 79 etc., c 61.
- 37 63 { Jakob Emanuel, Generalbevollmächtigter der London-Union.
- 38 67 { Sophie Beatrix v. Wattenwyl, Schw. v. Fr. v. Tschärner 6, c 99.
- 65 (Hilda, Fr. Wyß A a 2).
- 39 70 { Ludwig Gerhard Wilhelm, Bankier.
- 40 78 { Marg. Rosalie Math., T. v. Wattenwyl b 84, c 98.
- 41-43 99 Yvonne Claire Carola. — 02 Gérard Eman. Frédéric Albert. — 09 Sigismund David Emanuel.

## Nr. Geb.

- 44 834 Henriette Isab. Sophie v. Reynier a. Neuenburg,  
W. II. Ehe von Ludwig Heinrich, Gutsbesitzer  
in Beitiwil, S. von K. Ludwig, General in engl.  
Diensten († 36), u. d. A. Marg. Sophie v. Tavel;  
B. v. 76; VB. v. 56, 71 etc., MB. v. 83 etc.  
Aus I. Ehe mit Justine Charlotte Cäcilia Lüthard  
(† 55):
- 45 51 Friedrich Eugen Alphons, Oberstlieutenant,  
W. v. Julie Rosalie Marie, T. v. Tavel 1,  
Schw. v. Fr. Thormann 2 († 09).  
55 (Johanna Math. Cäcilie, W. v. Graffenried 1).
- 46 71 (Friedrich Albert, Fürsprecher, S. v. Ludw. Rudolf  
Albrecht, Pfarrer in Stettlen († 97), u. der Klara,  
Schw. v. Diesbach 2 († 03); B. v. 50, 55; BS. v.  
56 etc.
- 47 71 El. Wilhelm. Walterspiel a. Freiburg i. B., c 98.
- 48-49 99 Heribert Kurt. — 02 Irene Erna.
- 50 73 Eduard Hugo, Sachwalter, B. v. 46.
- 51 74 Elvira Moser aus Herzogenbuchsee, c 98.
- 52-54 99 René Alfred. — 900 Manfred Emanuel. —  
04 Vera.
- 55 75 Emma Hilda, Schw. v. 46.
- 56 48 (Johann Ludwig Eduard, gew. Marineoffizier in  
engl. Diensten, S. von Eduard Albert Rudolf  
(† 90), und der Karoline Emilie Sophie Wild  
(† 80); B. v. 60, 63, 65, 69, 70; VB. v. 46 etc.
- 57 63 Anna Emilie, T. v. Pourtales 20, c 83, gesch. 93.
- 58-59 84 Eugen Eduard Karl. — 86 Elisabeth Cécile Lilian.
- 60 54 Virginie Marg. Meyrueis aus Paris, W. v. Rudolf  
Mor. Arnold, Bankier in Paris († 04), B. v. 57 etc.
- 61-62 78 Germaine Blanche. — 82 Gerh. Joh. Eduard.
- 63 54 (Albert Moritz Wilhelm, Arzt in New-York, B. v.  
57 etc.
- 64 70 Auguste S. Braun, c 02.  
04 Edmée Elizabeth.
- 65 59 (Friedrich Rud. Walter, Arzt in Schottland, B. v.  
57 etc.
- 66 . . Marie Flora Mackenzie, c 89.
- 67-68 92 Johann Eduard. — 94 Isabelle Frances Dora.

Nr. Geb.

- 69-70 861 Anna Wilhelm. Constantia, Schw. v. 56 etc. —  
64 Albert Rudolf, Angestellter in New-York, B.  
von 56 etc.
- 71 56 Susanna Urfer aus Thierachern, W. II. Ehe v.  
Eduard Friedrich Ludwig († 95), Gutsbesitzer  
in Rychigen, Handelsmann, S. v. Rud. Emanuel  
Ludwig, Gutsbesitzer in Rubigen († 80), u. der  
Kathar. Julie Johanna, Schw. v. 35 etc. († 02);  
B. v. Fr. v. Graffenried 27, Fr. v. Steiger A 11.  
Aus I. Ehe mit Anna Maria, VBT. von May 10  
etc. († 87):
- 72 77 { Franz, Handelsmann in Langenthal, B. von  
Fr. Beck 2.
- 73 78 { Lucie Rüegg aus Fehraltorf, Zürich, c 99.
- 74-75 900 Esthel Lucie. — 04 Elisabeth.
- 76 35 Maria Anastasia Fecondo von Fruchtenthal aus  
Triest, W. v. Emanuel Albert, gew. Rittmeister  
in österr. Diensten, B. v. 44 etc. († 97).
- 75 (Maximiliana Anna Rosalie v. Szvetenay de  
Nagy-Ohay a. Kitzing, Niederösterreich, W. v.  
Albert Januarius, k. k. Kämmerer und Ritt-  
meister in Wien († 99), wieder c 06 mit  
Nikolaus Justh, k. k. Kämmerer aus Nerpal,  
Ungarn).
- 77 95 Jeanette Pauline Marie Valerie.
- 78 61 Leopold August, Gutsbesitzer in Ungarn.
- 79 61 Gabriele Laure Morin-Pons aus Lyon, W. von  
Gerhard, Bankier in Lyon, schweiz. Konsul  
(† 94), S. von Sal. Ludwig Jakob, Gutsbesitzer  
zu Habstetten († 70), aus II. Ehe mit Anna Luise  
Henr. de Palézieux-Falconnet († 79); B. v. 36;  
HB. v. Fr. v. Fischer A 19, aus des Vaters I. Ehe  
mit Blanche von Goumoëns († 35); MSchwS. v.  
Freudenreich 20-22.
- 80-82 81 Salomon Ludwig Jakob. — 84 (Anna Maria  
Laura, Fr. von Mandach 3). — 85 Johanna  
Henr. Olympia. — 87 August Edmond Henry,  
Maschinen-Ingenieur.

- Nr. Geb.
- 83 832 Karoline Mathilde, VSchw. von Pourtales 1, c 51, W. von Ludwig Friedrich, Offizier in österr. Diensten, Gutsbesitzer in Jolimont († 90), S. v. Ludw. Salomon Friedrich, Gutsbesitzer auf dem Murifeld († 77), und der Anna Julie Soph., Schw. v. 44 († 93); VB. v. 90, MB. v. May 1.
- 84 52 { Ludwig August Friedrich, Regierungsrat.
- 85 57 { Karola Josepha Arthurine Augusta Therese  
v. Stentzsch aus Bochnia, Galizien, c 77.  
78 (Marg. Ros. Math., Fr. v. Wattenwyl b 40).
- 86 53 Karl Ludwig Alfred, Bankier in Paris, W. v. Klara Mar. Frieder. Mannberger a. Paris († 88).
- 87 81 { Friedrich Ludw. Robert, Rentier in Paris.
- 88 87 { Diane Elisabeth Edmée Gabrielle de Berkheim a. Fontainebleau, c 07.
- 89 08 Jean Christian Frédéric.
- 58 (Emilie Sophie Elisab., Fr. v. Wattenwyl a 15).
- 90 67 { Friedrich Moritz, Dr. jur., Oberst i. Generalstab,  
S. v. Emanuel Moritz, gew. Offizier in neapol.  
Diensten († 05) und der Gisela von Medvezky  
de Medvezke aus Ofen, Ungarn († 91), BS. v. 83.
- 91 79 Alice Madeleine Luise, Schw. v. Bürki A 1, c 99.
- 92-94 900 Charles Frédéric Maurice. — 03 Jean Robert. — 07 Pierre Hubert.
- 95 85 Moritz Maximilian, B. v. 90.
- 96 45 Elisabeth Kath. Wigandine de Pestere a. Utrecht, W. v. Willh. Heinr., gew. Stadtschreiber in Utrecht († 06), S. v. Franz Viktor, Oberstl. in niederl. Diensten († 72), u. der Joseph. Adelaide Antonie van Thye-Hannes aus Herzogenbusch († 67); VBS. v. Fr. Brunner A a 1.

717. **Weber** A aus Veltheim, Aargau. 1849.

Kaufleuten.

- 1 46 Magdal. Bütigkofer aus Kernenried, Umbieterin, W. v. Daniel Joh. Eduard, Handelsmann († 83), S. v. Rudolf Bernhard, Rechtsagent († 48), u. d. A. Barbara Elisabeth Schweizer aus Titterten, Baselland († 62).
- 2-3 72 Minna Kath. — 79 Eduard Ernst, Schlosser.

718. **Weber** B aus Solothurn. 1889.

- Nr. Geb.  
 1 841 | Joseph Leo, Dr. jur., gew. Bundesrichter.  
 2 42 | Anna Ludovica Antonia Perty a. München, c 70.  
 3 66 | Elisabeth Henriette Panchaud aus Grand-  
     Saconnex, W. v. Max Leo Norvin, Dr. phil.  
     († 03).

719. **Weber** C a. Höngg, Kt. Zürich. 1891. Schmieden.

- 1 42 | Elisabeth Kölliker geb. Keller, aus Zürich, W. v.  
     Heinrich, Dr. theol., Pfarrer in Höngg († 900).

720. **Weber** D a. Treiten. 1897. Zimmerleuten.

- 1 59 | Elisabeth Loosli aus Eriswil, W. von Gottfried  
     Jakob, Eishändler († 900).

721. **Weber** E aus Netstal. 1903.

- 1 71 | Johannes Omar, Dr. phil., Gymnasiallehrer.  
 2 82 | Rosa Gertrud, T. v. Häberli 1, c 03.  
 3-5 03 | Erika Pauline. — 05 | Elsbeth Gertrud. —  
     08 | Omar Robert.

722. **Wehrli** aus Küttigen, Kt. Aargau. 1896.

- 1 36 | Samuel.  
 2 45 | Adele Luise Christine, Schw. v. Willeck 1.

723. **Weibel** a. Seewil, K. Rapperswil. 1865. Pfistern.

- 1 55 | Emil, Dr. med., Arzt in Worb, S. v. Johann, gew.  
     Wirt z. eidg. Kreuz, und der Mar. Elis. Obrist  
     aus Aarwangen.  
 2 52 | Elise Allemann aus Lenk, c 81.  
 3 83 | Rudolf Emil, Kaufmann in Münsingen.  
 4 82 | Elise Stettler aus Bolligen, c 07.  
 5 08 | Elise.

724. **von Weiß** aus Wallis. 1589. Pfistern.

Nr. Geb.

- 1 840 Rudolf Emil Julius, Dr. jur., gew. Bundesgerichtschreiber in Lausanne, S. v. Beat Emanuel, waadtländ. Staatsrat († 44), u. der Luise Kath. Roulet († 68), W. v. Gertrud Berta Wilhelmine Werlitz († 93).
- 2 71 { Gabriel Beat Emil Karl, Dr. jur., Advokat in Lausanne.
- 3 81 { Florence Mathilde Grenier aus Vivis und Lausanne, c 01.
- 4-5 04 Esther Beatrice. — 08 Aloyse Gabrielle.
- 74 (Alice Susanna Jenny, c 09 mit Wolf Udo von Henning, Oberleutnant a. Gotha, W. v. Magd. Pauline, Schw. v. 2).
- 6 75 { Heinrich Samuel Karl, im Dienst der franz. Handelsmarine auf Tahiti.
- 7 . . { Heloise Lucie Martin a. Papeiti, Tahiti, c 01.
- 8 77 Albert Sigmund, V. D. M.
- 9 85 Franz Rudolf.

725. **Weiß** aus Iseltwald. 1895. Mohren. 1897.

- 1 64 { Emanuel Rudolf, Spenglermeister.
- 2 71 { Martha Magdalena Hari aus Adelboden, c 98 (II. Ehe).  
Aus I. Ehe mit Anna Berta Luder aus Büren z. Hof († 95):
- 3-4 89 Rudolf. — 94 Hans.  
Aus II. Ehe:
- 5-8 99 Martha. — 01 Ernst. — 04 Margarita. — 07 Gertrud.

726. **Wenger** A a. d. Buchholterberg. 1839. Metzgern.

- 1 33 Marg. Amalie Sophie, Schw. von Furrer 1, W. v. Rud., V. D. M., Anstaltsvorsteher in Heinrichsbad († 99) in Thun, S. v. Gottlieb, Privatlehrer († 57), u. der Sophie Maria, V. Schw. v. Küpfer A c 57 etc. († 88); B. v. 17, 19, 25.
- 2-3 61 Elisabeth. — 62 Sophie.

## Nr. Geb.

- 4 863 f Gottlieb, Photograph.  
 5 60 f Maria Lucia Deck a. Biel-Benken, Basell., c 86.  
 6-9 87 Rudolf. — 91 Gottlieb. — 92 (Marie, c 09  
 mit Ernst Wilhelm Eichenberger, Primar-  
 lehrer aus Landiswil). — 93 Theodora.  
 — 900 Johannes.  
 10 65 Hanna Maria, Lehrerin.  
 11 68 f Theodor, Kaufmann in Delsberg.  
 12 58 f Elise Ottilie Klara Ruutz a. Basel, c 90.  
 13-14 90 Eva. — 97 Ruth.  
 15-16 70 Martha. — 72 Rudolf.  
 17 39 Cölestine Berta, Schw. v. Hugendubel 1, W. v.  
 Gottlieb, Lehrer († 88), B. v. 1 etc.  
 18 61 (Berta Maria, Fr. Gruber b 10). — 64 (Emma,  
 Fr. Gränicher 8). — 69 Maria. — 73 (Anna,  
 c 06 mit Joh. Fischer, Missionar a. Grumbach,  
 Württemberg). — 79 (Rahel, Fr. Fischer B 6).  
 19 36 Anna Maria Emma Girtanner aus St. Gallen, W.  
 II. Ehe v. Albert, Hausvater im Missionshaus in  
 Basel († 08), B. v. 1 etc.  
 Aus I. Ehe mit Verena Heiniger aus Wyßachen-  
 graben († 71):  
 20 65 f Albert, Pfarrer in Köniz.  
 21 65 f Hanna Kutter aus Mett, c 90.  
 22-24 92 Albert Wilhelm Eberhard. — 96 Friedrich  
 Martin. — 01 Hermann Walter.  
 25 43 August, B. v. 1, im B.-Spital.

727. **Wenger** B aus Blumenstein. 1855. Kaufleuten.

- 1 38 Ros. Elisabeth, Schw. v. Stauffer A a 1, Zucker-  
 bäckerin, Abgesch. 71 in I. Ehe v. Christ. Jak.  
 Friedrich, Postbeamter († 94), S. von Christian  
 († 41) u. d. Magdal. Pfister († 81).  
 2 53 Emma Nauer aus Hagglingen, G.-H. Baden, des-  
 selben W. II. Ehe (s. 1).  
 64 Aus I. Ehe: (Mar. Magd. Ros. Johanna, W.  
 Lauterburg a 1). — 65 (Anna Elis. Rosalie,  
 W. Blom 7). — 66 (Henriette Marie Luise,  
 Fr. Leuzinger B 2).



- | Nr. | Geb.  |
|-----|---|
| 3   | 867} Friedrich Emil, Confiseur.   |
| 4   | 75} Maria Johanna Seiler a. Fischbach, Aarg., c 09.                       |
| 5   | 69} Paul Emanuel Bernh., Teigwaren-Fabrikant.                             |
| 6   | 70} Sophie Emma Luise Spittler a. Twann, c 04.                            |
| 7   | 05 Max Paul.  |
|     | Aus II. Ehe:  |
| 8-9 | 77 Emma Helene, Sekundarlehrerin. — 80<br>Friedrich Karl, Sekundarlehrer. |

728. **Werder** a. Hombrechtikon, Zürich. 1890.  
Ober-Gerwern.

- |      |   |
|------|---|
| 1    | 47} Alfred, Direktor der Spinnerei Felsenau.          |
| 2    | 56} Josephine Franziska Isler a. Wohlen, Aarg., c 75. |
| 3    | 76} Hans, Kaufmann.                                   |
| 4    | 75} Amy Gysi aus Aarau, c 06.                         |
| 5    | 07 Carina Isabelle.                                   |
| 6    | 80} Alfred Leo, Landwirt.                             |
| 7    | 87} Klara Aug. Lamme a. Grossbeck, Niederl., c 08.    |
| 8    | 09 Klara.   |
| 9-10 | 84 Leo Egmont. — 87 Karl Guido.                       |

729. **von Werdt**, von den Werdthöfen, K. Kappelen.  
1405—1541. Ober-Gerwern.

- |     |  |
|-----|--|
| 1   | 33 Sophie v. Wulf aus Lievland, W. v. Friedr. Karl Georg, Gutsbesitzer in Toffen († 93), S. v. Karl Rudolf Friedrich († 61) aus I. Ehe mit Justina, Schw. v. Tscharner 25 etc. († 42); B. v. 4, 10; HB. v. 12, 16—19; VB. v. 7, VHB. v. 11, MB. v. May 29—30, v. Lerber 1 etc. |
| 2-3 | 68 (Elisabeth Nadejda Olga, Fr. Stooß 11). — 70 Franziska Agnes Margareta. — 71 Alwine Elisabeth Lucia. — (74 Sophie Anna Helene, Fr. v. May 2).   |
| 4   | 40 Mar. Marg. Charl. Dorothea von Bruiningk aus Dorpat, in Basel, W. v. Alexander Emil Ludwig, Beamter des eidg. Kriegskommissariats († 85), B. v. 1 etc.  |
| 5-6 | 63 Alexander Friedr. Walter, Pfarrer. — 66 (Mar. Anna Augustine, Fr. v. Werdt 24). — 72 Sophie Lucia.  |

Nr. Geb.

- 7 865 Blanche Marie Jeanne Labelle a. Pont Audemer, Frankreich, W. von Friedrich Heinrich Albert, Apothekergehülfe in Havre († 05), S. von Karl Albert, Handelsmann in Bahia († 66), u. d. Jul. Amal. Mar. Faston a. Havre († 85); BS. v. 1. etc.
- 8-9 97 Maurice Albert Leon. — 99 Cecile Blanche Jeanne.
- 10 41 Heinrich Eduard Karl, gew. Rentbeamter, B. von 1 etc.
- 11 76 Marie Josephine, T. v. Georg Severin Friedrich, gew. Kanzlist der eidgen. Kriegsmaterialverwaltung († 89), u. d. Mar. Alex. Giovanna Maffeis aus Bergamo († 82), BT. v. 12, 16-19; HBT. v. 1, 4, 10.
- 12 47 { Karl Rudolf, gew. Offizier und Ingenieur, in Landeck, Tirol, S. v. Karl Rud. Friedrich (s. 1) aus dessen II. Ehe mit Franz. Kath. Jos. Salesia v. Merhardt († 60); B. v. 16-19; HB. v. 1, 4, 10; VB. v. 11 etc.; GVHB. v. 8, 9.
- 13 54 { Christiane Franz v. Gatterburg a. Innsbruck, c 77.
- 14-15 78 Maria Mathilde Franziska. — 80 Felix Franz Karl Maria, Arzt.
- 16-18 48 Sophie Elisabetha Karoline Henriette, Schw. v. 12 etc. — 52 Sophie Lina Franz. Friederike. — 53 Rudolf Franz Johann Eduard, Dr. med., Arzt.
- 19 55 Ludwig Xaver Ernst, Architekt in Memphis, Staat Tennessee, U. S. A., W. v. Mamie Watkins († 99).
- 20-22 92 Elsa. — 94 Sophie. — 97 Louis.
- 23 65 { Hans Friedrich Ernst Armand, Ingenieur, S. v. Thomas Franz Armand, Regierungsstatthalter († 91), und der Albertine Emilie, Schw. von Wattenwyl b 21 etc. († 94); B. v. 31, Fr. v. Steiger A 92, BS. v. W. v. Pourtales 20.
- 24 66 Marie Anna Augustina, T. v. Werdt 4, c 93.
- 25-30 94 Armand Walter Alexander. — 95 Vita. — 96 Elisabeth Lucie. — 98 Walter. — 900 Irma Lucie Anna. — 03 Elisabeth Maria Alice.
- 31 77 Philomena Bilgeri aus Hard, Österreich, W. v. Ernst Friedrich Roger, Kaufmann († 09); B. v. 23 etc.

730. **Werner.** Ldsß. 1861. Mohren.

Nr. Geb.

- 1 837 Rosa Susanna Karoline, in Bibern, Ferenbalm,  
T. von Samuel Daniel Ludwig, Spezierer († 61),  
und der Maria Karoline Fischer († 93).

731. **Wettach.** Ldsß. 1861. Mittellöwen.

- 1 45 Anna Maria, T. v. Rud. Sam., Schuster († 91),  
aus I. Ehe mit Elisabeth Berchtold.  
Aus II. Ehe mit Maria Möschberger a. Lützelfüh  
(† 83):
- 2 63 Elisa Maria Rosalie, Lehrerin, HSchw. v. 1.

732. **Wettstein.** Ldsß. 1861. Zimmerleuten.

- 1 38 Josephine Corajoud aus Reignier, Savoyen, W.  
II. Ehe von Jakob Friedrich, Handelsmann in  
Genf († 93).

733. **Weyermann.** 1474—1587. Schmieden.

- 1 46 Eva, Lehrerin in Burgdorf, T. v. Albrecht, Pfarrer  
zu Utzenstorf († 85), und der Julie Widmayer  
aus Rolle († 62); Schw. v. 9—12; VSchw. v. 3—8.
- 2 55 Maria Jaumann aus Tübach, St. Gallen, Schw.  
v. W. Hasler 1, W. v. Karl Rud., Obermaschinen-  
ingenieur der S. B. B. († 05), B. v. 1 etc.
- 3—8 75 Helene. — 76 Rudolf, Maschineningenieur  
der S. B. B. in Yverdon. — 77 Elly. — 79 (Maria,  
c 05 mit J. Max Weiß, Stellvertreter des Ober-  
maschineningenieurs der S. B. B., a. Zürich). —  
80 Martha. — 81 Albert, Elektrotechniker,  
in Zug. — 86 Margareta.
- 9—11 55 Martha, Pensionshalterin in Davos, Schw. v. 1  
etc. — 56 Anna, Pensionshalterin in Davos. —  
60 Bernhard, Apotheker in St. Gallen.
- 12 62 { Robert, Notar, Hauptagent d. schweiz. Mobiliar-  
versicherung, B. v. 1 etc.
- 13 68 { Emma Marie Teuscher aus Thun, c 94.
- 14—17 95 Hans. — 96 Gertrud. — 03 Walter. — 05  
Elsbeth Julie.

734. **Weyrauch.** Ldsß. 1861. Obergerwern.  
Nr. Geb.
- 1 845 Martha Emilie, T. v. Karl, Krämer († 91), aus dessen I. Ehe mit A. Ursula Rutishauser († . .).
735. **Widmer** aus Gränichen, Aargau. 1890.  
Schmieden.
- 1 56 Maria Anna Kohler aus Wynau, W. II. Ehe v. Gottfried, Weinhändler († 04).  
Aus I. Ehe mit Mar. Christ. Krieg aus Bolligen († 88):
- 2 71| Friedrich Emanuel, Weinhändler.
- 3 73| Anna Berta Bill a. Münchenbuchsee, c 99.
- 4-7 99 Friedrich. — 01 Otto Hermann. — 05 Hedwig Anna. — 09 Alice Marguerite.  
81 (Johanna, c 07 mit Oskar Frey, Kaufmann aus Wohlen).  
Aus II. Ehe:
- 8 90 Gottfried.
736. **Wiedmer** aus Hottingen, Zürich. 1889.  
Obergerwern.
- 1 56 Ida Appenzeller a. Rüschlikon, Zürich, W. II. Ehe v. Johann Jakob, Goldschmied († 06).  
Aus I. Ehe mit Julia Maria Dürig aus Jegenstorf († 75):
- 2 72| Hans Emil Fritz, Maler in Brienzwyler.
- 3 70| Marie Mönch aus Genf, c 02.
- 4-6 03 Helene Luise Verena. — 05 Arnold Ernst und Albert Philipp, Zwillinge.  
Aus II. Ehe:
- 78 (Ida Luise, c 03 mit Dr. phil. Max Gamper, Apotheker aus Winterthur). — 79 (Gretchen, c 04 mit Max Hofmann, Arbit. a. Winterthur).
737. **Wiegsam** aus Murten. E. E. 1600. B. 1704.  
Schmieden.
- 1 45 Maria Berta, T. v. Karl Niklaus Ulrich, Quartieraufseher († 84), und der Sophia Maria, VSchw. v. Tschabold a 1 etc. († 74).

738. von Wild aus Wynigen. 1630. Schmieden.  
 Nr. Geb.
- 1-5 854 Alice Mary Anna, T. v. Karl Aeneas Ludwig,  
 Gutsbesitzer in Diemerswil († 06), u. der Elisa-  
 betha Emma Laura Leutwein aus Bern († 08);  
 Schw. v. 2-5; BT. v. 6 u. 8 etc. — 56 Laura  
 Emma Gertrude. — 58 Theodora Alice Helene. —  
 62 Karl Ludw. Heinr., Gutsbes. in Ungarn. —  
 79 Anna Evangelina Cäcilia.
- 6 26 Eduard Johann, Generalmajor in engl. Diensten in  
 Ostindien, in Ryde, Insel Wight, W. v. Klara Stubs  
 a. Australien († 76), B. v. 8; MB. v. W. Wyß A b 1.
- 7 69 Eduard Karl, in Preston (England.). — 72  
 (Gwendoline Klara, c 06 mit Edwin Alexander  
 Merry, brit. Staatsangehörige).
- 8 30 Rudolf Alfred, Gutsbesitzer in Gerzensee, B. v. 6  
 etc., W. v. Elise Aramanda Luise, VSchw. von  
 Jäggi 23 etc. († 74).
- 9-10 70 Constanze Julie Emilie. — 74 Adolf Rudolf  
 Ernst, Ingenieur in Barcelona.
- 11 38 Anna Marg. Berta, T. v. Karl Abraham, Dr. med.  
 († 77), u. d. Valeria Marg. Julie, Schw. v. Wytten-  
 bach B b 1 († 91); MSchw. v. Cherbuliez 3.
- 12 33 Luise Auguste Wilhelm. Studte aus Blankenburg,  
 W. II. Ehe v. Joh. Rud., Apoth. in Kassel († 67),  
 S. v. Joh. Rud. († 49) aus dessen I. Ehe mit S. L. M.  
 Allamand a. Ormond († 21); B. v. 17; VHB. v. 22.
- 13 53 Aus I. Ehe mit Eleonore Henriette Karoline  
 Christiane Ruppersberg aus Kassel († 58):  
 Adelheid Wilhelmine Therese, in Kassel.  
 Aus II. Ehe:
- 14 60 Heinrich Adolf, Offizier in preuß. Diensten.
- 15 65 Else Dorothea Marie Kunoth aus Hoboken,  
 N.-A., c 87.
- 16 88 Hans Rud. Georg Christian Ernst Friedr.
- 17 17 Th. Ludw., Ökonom i. Rothenburg a. Fulda, B. v. 12;  
 VHB. v. 22; W. v. Marie Aug. Georg. Albrecht († 87).
- 18 54 Cäcilia Edenhofer aus Passau, W. v. Rudolf  
 Heinrich, gew. Kaufmann in Nürnberg († 81).
- 19-20 77 Rudolf Roman Louis. — 81 Ida Emilie  
 Rudolphine Xaveria.
- 21 61 Auguste Alexandra Marie.

## Nr. Geb.

- 858 (Henriette Julie Alexandrine Marie, Schw. v. 22, c 80 mit Max Henr. Gust. Alex. Engelhart, hess. Offizier aus Mühlhausen, Thüringen).
- 22 59 { Karl Rudolf, Dr. med., Arzt in Kassel, S. von Philipp Ludwig Friedrich, Dr. med., Obermedizinalrat in Kassel († 92), HB. v. 17, u. der Lydia Jakob. Emilie Ihlee a. Frankfurt a. M. († 05); B. v. 28.
- 23 63 { Julie Henriette Emilie Meyer aus Crefeld, c 89.
- 24-27 90 Marie Luise Margaretha. — 92 Friedrich Theodor Johann Rudolf. — 94 Friedrich Adolf. — 96 Marie Pauline Ida Helene.
- 28 62 { Johann Rudolf, Dr. med., Arzt in Frankfurt a. M., B. v. 22.
- 29 70 { Margaretha Henriette Ihlee aus Kennington, London, c 97 (II. Ehe).
- 30 Aus I. Ehe mit Emmy Engel aus Würzburg († 94): 94 Hans Rudolf.  
Aus II. Ehe:
- 31-34 900 Emmy Viktoria Marie und Ilse Luise Klara, Zwillinge. — 01 Wolfgang Ferdinand Friedr. Karl Gerhard. — 03 Ludwig Rudolf Bernhard Hellmuth.
- 71 (Emilie Luise Helene Susanna Auguste, c 900 mit Gerh. Wilh. Gottfr. Waldeyer, bad. Artillerieoffizier).

739. **Wildbolz** aus Marchdorf am Bodensee. 1613.

## a. Schmieden.

- 1 58 { Karl Ludwig Friedrich Eduard, Oberstdivisionär u. Waffenchef der Kavallerie, S. v. Karl Rudolf Alex., Apotheker († 79), u. der Julia Constantia, Schw. v. Marcuard 8 († 04); B. v. Fr. v. Ernst 25; VB. v. 10-12.
- 2 72 { Cäcilia Antoinette Margarita, T. von Marcuard 16, c 92.
- 3-8 93 Georg Eduard. — 94 Else. — 96 Karl Ulrich. — 98 Hélène Marguerite. — 04 Reinhard Ernst. — 05 Constance Elisabeth.

## Nr. Geb.

- 9 864 Ellen Eugenie, Schw. v. Lerber 16, W. v. Alex. Friedr. Adolf, burgerl. Domänenverwalter († 05).
- 10-12 86 (Ellen Constance Margareta, c 08 mit Robert Oskar Schmidt, Beamter aus La Croix aux Mines, Frankreich). — 88 Alexander Max Adolf. — 90 Hans Walter Werner. — 98 Adolf Arthur.
- 13 39 { Karl Ed., Uhrmacher, in Portchester, N.-Amerika, S. v. Ludw. Emanuel, Baumeister († 75), u. der Alb., Schw. v. Lutz a 1 († 40).
- 14 . . { Anna Martha Weidemann a. Rotterterode, Hessen, c 74.
- 15-18 75 Anna Selma. — 76 Charlotte Sophie. — 78 Augusta Elisabeth. — 83 Karl Andreas.

## b. Webern.

- 1 60 Berta Emilie, T. v. Ludwig Gottlieb, Kanzleirat der österr. Gesandtschaft († 97), und der Magd. Katharina Wanner aus Etzelkofen († 83); Schw. v. 2, Fr. Georges 7; BT. v. 12.
- 2 61 { Ludwig Gottlieb, Pfarrer in Signau.
- 3 77 { Rosa Emma Schütz a. Sumiswald, c 06 (II. Ehe). Aus I. Ehe mit Magd. Luise Wüthrich a. Eggwil († 01):
- 4-10 88 Hans Ludwig, Landwirt. — 90 Adolf. — 92 Ernst. — 93 Ludwig. — 95 Martha Luise. — 97 Gottlieb. — 01 Berta.
- 11 Aus II. Ehe: 08 Robert.
- 12 40 Anna Marg. Schürch a. Büren z. H., W. v. Karl Ludwig, Handelsmann, VB. v. 1 etc. († 07).
- 13 63 { Ludwig Adolf, Kaufmann in Solothurn.
- 14 67 { Emma Grob aus Knonau, c 93.
- 15-17 95 Bruno Werner Friedrich. — 96 Margarita. — 98 Helene.
- 62 (Mathilde Emmeline, c 94 m. Jak. Alb. Welti, Maler aus Zürich).
- 18 65 { Robert, Dr. med., Arzt in Amriswil, Kanton Thurgau.
- 19 64 { Berta Grob von Knonau, c 91.
- 20-23 92 Richard Ludwig. — 95 Alice Margarita. — 98 Hedwig Gertrud. — 02 Paula Emmy.

## Nr. Geb.

- 24 837 Maria Emma Engel aus und in Twann, W. v. Adolf, Dr. jur. († 78), S. v. Willh. Gottlieb, Amtsnotar († 78), u. d. Ros. Sophie, Schw. v. Krähenbühl 1 († 69); B. v. 25, 37, 49–50, VB. v. 27, MB. v. Brunner B 1 etc., VBS. v. 51.
- 25 46 Ida Müller aus Boltigen, W. v. Aug., Kassier der eidg. Alkoholamtes († 99), B. v. 24 etc.
- 26 68 Ida Mathilde.
- 27 74 { Wilhelm, Tapezierer, S. v. Wilhelm, Beamter des eidg. Militärdepartements († 05), u. der Sophie, VSchw. v. Müller B 3 etc. († 09); B. v. 31, 35–37; MB. v. Hug A 23; BS. v. 24 etc.
- 28 72 { Anna Emil. Justine Bircher a. Meiringen, c 97.
- 29–30 99 Werner Wilhelm. — 900 Erika.
- 31 81 { Rudolf, Kondukteur der S. B. B.; B. v. 27 etc.
- 32 81 { Rosa Keller aus Oberthal, Gde. Fahrni, c 06.
- 33–34 08 Rudolf. — 09 Elisabeth Bertha.
- 35–36 83 (Ida, c 03 mit Alb. Karl Schraft, Zahnarzt aus Württemberg). — 84 Adolf, Zollbeamter in Genf. — 87 Johann, B. v. 27 etc.
- 37 43 { Robert, Seifenfabrikant, B. v. 24 etc.
- 38 44 { Sophie Elise Ida, Schw. v. Stengel 1, c 67.
- 39 68 { Rudolf Gottlieb Robert, Handelsmann.
- 40 71 { Fanny Luise Berta, BT. v. Rahm 1, c 93.
- 41–43 94 Albert Robert Rudolf. — 97 Constance Berta Dora. — 99 Hans Arnold Max.
- 44 73 { Karl Rud. Hans, Dr. med., Arzt. u. Privatdoz.
- 45 76 { Luise Mathilde Ochsenbein aus Fahrni und Murten, c 01.
- 46–47 02 Hans Robert Marc. — 05 Paul Egon.
- 48 77 Rud. Paul, Handelsmann.
- 49–50 48 Julia, gew. Lehrerin an der M.-Sekundarschule, Schw. von 24. — 58 Therese, gew. Angestellte der S. B. B.
- 51 52 { Eduard Heinrich, Coiffeur, S. v. Samuel Albr., Barbier († 82), VB. v. 24 etc., u. der Margareta Siegfried aus Höchstetten († 08),
- 52 63 { Lina Rosina Leuenberger a. Wynigen, c 82.



- | Nr.   | Geb. |  |
|-------|------|--|
| 53    | 882  | { Albert Eduard, Coiffeur.                                     |
| 54    | 82   | { Marie Regina Schütterle a. Dorf-Kehl, Großh.<br>Baden, c 06. |
| 55    | 09   | Albert Rudolf.   |
| 56    | 84   | { Hans Ernst, Hotelier.  |
| 57    | 87   | { Johanna Maria, T. v. Stäubli 2, c 09.                        |
| 58-59 | 86   | Rudolf Emil. — 89 Lina Sophie.                                 |
| 60    | 78   | Mathilde, T. von Rosa Luise, jetzt Fr. Putzker<br>in Wien.     |

740. **Wilhelmi** aus Bacharach in Rheinpreußen. B. 1657.  
E. E. 1696. B. 1785. Kaufleuten.

- |     |    |    |   |
|-----|----|----|---|
| 1   | 48 | 73 | { Maria Luise Walti aus Dürrenäsch, B. Kulm,<br>Aargau, W. v. Arn. Rudolf Viktor, Hausmeister<br>im B.-Spital († 05), S. von Armand Amadeus<br>Ludw., Oberförst. († 59), u. d. A. V. Tassin († 47). |
|     |    |    | { Armand Viktor Paul, Dr. phil., Bez.-Tierarzt<br>in Muri, Aargau.  |
| 3   | 80 |    | Frida Manz aus Glattfelden, Zürich, c 02.   |
| 4-6 |    | 04 | Arthur Emanuel. — 05 Agnes Erika Ruth.<br>— 07 Lilly.   |
| 7   |    | 83 | Hermann Max, Kaufmann.  |

741. **Willeck** aus Itingen, G. Sissach, Baselland. 1861.  
Kaufleuten.

- |   |    |   |
|---|----|---|
| 1 | 50 | Ida Salome Henriette, T. von Karl Gottlob,<br>Kürschner († 76), und der Christina Pfau aus<br>Reinerzau, Württemberg († 88), Schwester von<br>Wehrli 2. |
|---|----|---|

742. **Winterfeld.** Ldsß. 1861.

a. Schmieden.

- |     |    |    |  |
|-----|----|----|--|
| 1   | 28 | 52 | { Joseph, Landwirt und Kirchgemeindepräsident<br>in Albligen, VB. v. b 1, W. v. Elisabeth Bucher<br>aus Albligen († 84). |
|     |    |    | { Johannes, Landw. in Rechthalten, Freiburg.   |
|     |    | 63 | { Maria Anna Gurtner, geb. Haueter, Emil<br>Gottfrieds Witwe von Wahlern, c 97.  |
| 4-7 |    | 99 | Ida. — 01 Ernst. — 04 Emma. — 09 Fritz.  |
| 8   |    | 57 | Friedrich Wilhelm, Landwirt in Albligen.   |

## Nr. Geb.

## b. Metzgern.

- 1 850 { Friedrich Wilh., Hotelier, i. Poligny, Frankr., S. v.  
Friedrich, Schmied zu Albligen († 05), B. v. a 1,  
a. I. Ehe mit Anna Hofstettler; B. v. 3, HB. v. 13.  
2 . . { Marie Valentine Perrin a. Montrond, Frankr., c 88.  
3 54 Elisabeth Bartlome a. Albligen, W. v. Christian,  
gew. Hufschmied in Albligen († 91).  
4 76 { Christian, Hufschmied in Düdingen.  
5 79 { Rosina Schmid aus Frutigen, c 04.  
6-7 05 Anna. — 08 Rosa.  
8 81 Ida Nydegger aus Wahlern, W. von Paul  
Friedrich, Sattler und Tapezierer († 05).  
9 03 Hanna.  
10-12 80 Rudolf. — 82 (Elisabeth, c 01 mit Charles  
Gottfr. Müller, Elektrotechniker a. Boltigen).  
86 (Rosa, c 08 mit Friedr. Baumann, Gärtner  
a. Oberdießbach). — 88 Franz Anton. —  
91 Ernst.  
13 57 { Anton, Handelsm. in Chaux-de-Fonds, S. v. Friedr.  
(s. 1), aus II. Ehe mit Maria Zaugg aus Trub († 05).  
14 61 { Luise Dasen aus Gerlafingen, c 82.  
15-17 83 Karl Albert. — 87 Hermann August. — 01  
Paul Arthur.  
18 06 Charles, S. v. Rosa, jetzt Fr. Baumann.

## c. Affen.

- 1 38 Friedrich, Kanzlist des Obergerichts, B. v. 3, W.  
v. Elisabeth Schürch aus Roggwil († 09).  
2 70 (Maria Elisa, c 01 mit Adolf Alfred Gurtner,  
Architekt a. Seftigen). — 73 Rosa Emma.  
3 48 { Franz Anton, Notar, Zivilstandsbeamter u. Ge-  
meindeschreiber in Köniz, B. v. 1.  
4 57 { Anna Elise Vögeli aus Laupen, c 82 (II. Ehe).  
Aus I., 81 gesch. Ehe mit Rosina Schneider aus  
Wahlern († 01):  
5 69 { Johann Friedrich, Beamter der S. B. B.  
6 70 { Mathilde Moser geb. Matter, Adolfs Abgesch.  
aus Arni-Biglen, c 96.  
7 97 Fritz.  
77 (Rosalie Mathilde, c 03 mit Jonas Friedrich  
Stingelin, Lehrer aus Pratteln).

743. **Winterlig.** Ldsß. 1861. Metzgern.

Nr. Geb.

- 1 882 Rosa Berta, T. von Christina Berta, jetzt Frau Lutschorf a 3.

744. **Wirz** aus Maisprach, Baselland, u. Lützelflüh. 1890.

- 1 55 Katharina Cäcilia Heuchelin geb. Bödecker aus Eßlingen, Württemberg, Abgeschiedene III. Ehe v. Hans, Privatier in Zürich († 02), W. I. Ehe mit Verena Maria Geißbühler († 73).
- 2 54 Fanny Ida Schaffter aus Münster, abgesch. W. II. Ehe d. Hans (s. 1).
- 3-5 83 Max, Drogist in Luzern, u. Alfred, Buchdr.-Angest., Zwill., HB. v. Fr. Grunau 2. — 91 Paul.

745. **von Wurstenberger.** 1410—1567.

## a. Pfistern.

- 1 44 Ludwig Arnold, S. von Simon Ludwig Rudolf, gew. Präsident der Oberwaisenkammer, MB. v. May 42 etc., und der Karoline Isabella, VSchw. v. Steiger A 85 etc. († 92); B. v. 2 u. Fr. Thormann 12, Fr. Marcuard 28; MB. v. v. Morlot 2.
- 2 50 { Ludwig Gottfried, gew. Buchhalter der schweiz. Mobiliarassekuranz, B. v. 1.
- 3 55 { Mathilde Julie Haag aus Biel, c 78.
- 4 79 { Alb. Edm. Rudolf, Dr. es sciences, Chemiker in Genf.
- 5 82 { Pauline Imer a. Genf u. Neuenstadt, c 05.
- 6-8 06 Isabelle Renée. — 07 Charles Louis Guy. — 09 Jacqueline Marie Therese.
- 9-12 80 (Luise Karoline, Fr. von Müller A a 3). — 82 Magdalena. — 86 Isabelle Maria. — 89 Ludw. Edmund. — 91 Julie Georgine Pauline.
- 13 57 { Rudolf Albert Renatus, Architekt, Burgerrat, S. v. August Friedrich Rudolf, Gutsbesitzer und Ingenieur († 87), u. der Maria Elisabetha Ida, VBT. v. Tavel 1 etc., MSchw. v. Muralt 19 († 09).
- 14 64 { Helene, T. v. Rütte b 29, c 88.
- 15-17 89 Raoul René Rud. — 97 Ida Elisabeth Claire. — 04 Frédéric André.

## Nr. Geb.

- 18-20 878 Maria Therese, T. v. Franz Ludw., Angestellter der Berner Handelsbank († 97), B. v. 21-22, und d. Anna Elisabeth, Schw. v. Krompholz 1 († 900); BT. v. 21 etc. — 80 Franz Ludwig, B. v. 18. — 82 Mathilde Elisa, Schw. von 18.
- 21-22 48 Maria, T. v. Franz Ludwig, Pfarrer zu Oberwil im Simmental († 61), u. der Rosina Julie Cäcilie, VSchw. v. Stettler 51 etc. († 92); VBT. v. Fr. v. Goumoëns 22, Fr. v. Schiferli 2. — 52 Sophie Emilie Luise.
- 23 56 Helene Henriette Maria, T. v. Hans Ludw. († 84), und der Julie Ida von Bach aus Curland († 97); MBT. v. Sinner *b* 1.

*b. Webern.*

- 1 55 { Simeon Franz, Weinhändler, Burgerrat u. Gesellschaftspräsident, S. von Simeon Karl Ludwig, Weinhändler († 67), u. d. Henr. Kath. Hermine Berta, VSchw. v. Steiger A 65 etc. († 93).
- 2 57 { Henr. Karoline Emma, T. v. Tscharner 25, c 78.
- 3 79 Berta Luise Martha Emma.
- 4 81 { Rudolf Simeon Franz, Ingenieur in Zürich.
- 5 83 { Anna, T. v. von Rodt 10, c 08.
- 6 09 Anna Gudrun.
- 7-8 84 Karl Ludwig Werner, Kaufmann. — 89 Berta Hilda.

746. **Wüthrich** aus Trub. 1906.

- 1 71 Friedrich, Pfarrer in Stalden, Emmental, W. v. Sophie Elisabeth Müller aus Burgdorf († 04).
- 2 98 Friedrich Theodor.

747. **Wyß** A. (Mit Kolben im Wappen.) 1398—1572.*a. Pfistern.*

- 1 57 { Siegfr. Joh. Ernst, Fürspr., Nationalrat, S. v. Joh. Ernst, Gemeindeschreiber († 74), und der Fried. Marie Sophie, Schw. v. Steiger A 123 etc. († 70); B. v. Fr. von Goumoëns 2, Fr. Brunner A *a* 34.
- 2 65 { Hilda, T. v. Wattenwyl *b* 35, c 85.
- 3-5 86 Hans Ernst. — 88 Milly Esther. — 91 Ernst.

- Nr. Geb. *b. Schmieden.*
- 1 874 Katherina Ottilie Sophie Schnyder a. Kriens, W. v. Julius Johann Rudolf, Ingenieur der S. B. B., in Luzern († 03), S. v. Julius Karl, V. D. M. († 61), u. der Maria Elisa, Schw. v. Wild 6, in Gerzensee († 09); B. v. W. Güder B 1, Fr. Güder B 5; BS. v. 3; MBS. v. Simon A a 1.
- 2 03 Rudolf Max Ernst.
- 3 29 Julia Klara, VSchw. v. 1 etc.
- 4 53 Maria Rosa Frei aus Rietheim, Aargau, W. von Karl Viktor, Maler u. Gipser († 900), S. v. Walter Rud., Schreiner († 61), u. d. A. M. Bietenharder († 84); B. v. 17; BS. v. 18.
- 5 82} Wilhelm Karl, Maler.
- 6 83} Emma Berger aus Lauperswil, c 02.
- 7-8 02 Frida Gertrud. — 06 Wilhelm Karl.
- 9 84 Max Viktor.
- 10 86} Ernst Albert, Elektriker.
- 11 87} Maria Witschi a. Bärswil, c 06.
- 12-13 07 Ernst Albert. — 09 Rosa Maria.
- 14-16 89 Emma Maria. — 90 Paul Alfred. — 96 Martha Rosa.
- 17 56 Friedrich Rudolf, Tapezierer in Luzern, B. v. 4.
- 18 27 Maria Margar. Senn a. Thun, Kstg. im B.-Spital, W. II. Ehe v. Gottlieb Samuel Emanuel, Pörtner im B.-Spital († 88), VB. v. 4 etc.
- 19-20 53 Maria Luise Henr., Lehrerin in Burgistein. — 60 Luise Anna.

748. **Wyß** B aus Sulgen. 1516—1566. Schmieden.

(Mit Lilie im Wappen.)

- 1 56 Emma Rosalie, Kstg. im B.-Spital, T. v. David Eduard, aus II. Ehe mit Mar. Ursula Friederike Cäsar aus Sitten († 06); VBT. v. 2.
- 2 46 Lina Anna, T. v. Joh. Friedrich, gew. Bürstenfabrikant († 87), u. d. Karol. Wyß († 93); Schw. v. Fr. Meyer K 2, Fr. Gerster A 10; BT. v. 1; MSchwT. v. Lanz A 1 etc.
- 3-4 . . Friedrich, S. v. Franz Samuel Friedrich, Offizier in Kanada († 51), und der Mathilde de Harpin (II. Ehe); B. v. 4. — . . Agnes, Schw. v. 3.

749. **Wyß C** aus Dulliken, Solothurn. 1866.

- Nr. Geb. Ober-Gerwern.
- 1 853 {Karl Johann Heinrich Gustav, Dr. phil., Buchdrucker, Burgerrat, S. v. Kaspar Joseph, Buchdrucker († 93), u. d. Rosina Rohrer a. Hettiswil, († 02); B. v. 9, MB. v. Lemp 2-5.
- 2 79 Magdalena Mühlemann a. Bönigen, c 02 (II. Ehe). Aus I. Ehe mit Anna Klara Haldimann a. Signau († 99):
- 3-5 94 Max Kurt Johann. — 96 Klara Johanna Elisabeth. — 97 Kaspar Joseph Gustav. Aus II. Ehe:
- 6-8 03 Karl Jakob Rudolf. — 04 Christina Julia Magdalena. — 06 Constance Ida Margaretha.
- 9 54 Elis. Ros. Emma, Schw. v. 1.

750. **Wyß D** aus Fülenbach, Solothurn. 1866.

## Zimmerleuten.

- 1 50 {Ludwig, Kaufmann, S. v. Ludwig, Handelsmann († 72), u. der Anna Barbara Probst aus Langnau († 88); B. v. 3-5, 10, 11, 13.
- 2 57 {Karoline Fäß a. Schöffland, Schw. v. W. Anken 1, c 78.
- 3-4 52 Klara, Lehrerin an der Mädchensekundarschule, Schw. v. 1 etc. — 56 Viktor, Kommiss in Lausanne, B. v. 1 etc.
- 5 58 {Hugo Gottl., Kaufmann in Rosario (Argentinien), B. v. 1 etc.
- 6 74 {Julie Jenny Martha Brunner aus Küsnacht, c 94.
- 7-9 96 Helene Jenny. — 01 Rudolf. — Geltrude.
- 10 62 Mina, Lehrerin in Langnau, Schw. v. 1.
- 11 64 {Oskar Traugott, Pfarrer in Seeberg, B. v. 1 etc.
- 12 67 {Frida Flückiger aus Auswil, c 90.
- 13 66 {August, Chef de cuisine, Cleveland (Ohio).
- 14 . . {Anna Flückiger aus Melchnau.

751. **Wyß E** aus Saanen. 1902.

- 1 66 Anna, Geschäftsinhaberin, T. v. Johann Gottlieb, Fürspr. († 99), u. d. Marie Sophie Hendrich († 09).

752. **Wyß** F aus Mirchel. 1903.
- Nr. Geb. 1 864 { Otto Arnold, Notar, Adjunkt des Verwalters des Hypothekarkasse.  
 2 77 { Elise Sägesser aus Aarwangen, c 03  
 3-5 04 Rudolf. — 05 Erika Margareta. — 08 Gertrud Elisabeth.

753. **von Wyttenbach** A aus Biel. 1548—1631.

(Mit einem schrägen Bache im Wappen.)

Mittellöwen.

- 1 32 { Stephan Rudolf Friedrich, in Cannes, S. von Stephan Friedrich, Pfarrer an der Nydeck († 64), und der Albertine Katharina Schrämlin aus Thun († 67); MB. v. Fr. v. Steiger A 67-69; MSchwS. v. Ischer 5 etc.  
 2 42 Marie Antoinette Ottilie Friederike Cotesworth geb. Framm, Roberts Witwe, a. England, c 96.  
 3 73 Aus I. Ehe mit Marie Emilie Kunz a. Ötwill, Zürich († 92): Niklaus Alfred Friedrich, Dr. phil., in Zürich.

754. **von Wyttenbach** B aus Biel. 1623—1657.

(Mit einem geraden Bache im Wappen.)

a. Schmieden.

- 1 39 { Karl Friedr. Eduard, Kaufmann in Genf, S. v. Johann Karl, Sigris am Münster († 55), und der Julie Albert. Adele von Sinner († 900); MBS. v. Fischer A 46 etc., VBS. v. 14.  
 2 34 Frances Agnes Bodenham a. England, c 70.  
 3 54 Ludwig Christian, Kaufmann in London, B. v. 1.  
 4 70 Maria Jones Lovett aus London, c 01 (II. Ehe). Aus I. Ehe mit Marg. Hannah Vivian aus England († 98):  
 5 78 { Eduard Arnold Vivian, Handelsangestellter in England.  
 6 78 { Violet Bowden aus London, c 99.  
 7-12 900 Constance ETTY Vivian. — 02 Eileen Ethel. — 04 John Shirley Vivian. — 06 Florence May Vivian. — 07 Heinrich Wilhelm.  
 13 Aus II. Ehe: 02 Mary Adele.

## Nr. Geb.

- 14 850 Karl Emanuel Friedrich, Buchbinder in St. Francisco, S. v. Karl Emanuel, gew. Amtsnotar († 78), u. der Anna Ros. Martin aus Württemberg († 71), VBS. v. 1.
- 15 49 Sophie Julia in Bischofszell, T. v. Hans Rudolf, gew. Kommissionsschreiber († 64), u. der Marie Albert. Kathar., VHSchw. v. Thormann 20 († 70); Schw. v. 16, 18.
- 16 50 Hans Rudolf, Architekt in Chicago, B. v. 15 etc.
- 17 50 Aug. Karol. Wilhelm. Unkel aus Wiesbaden, c 75. 76 (Maria Julie, c 01 mit John J. Hixson aus Chicago).
- 18 56 Pauline Henriette Elise Meyer aus Eisleben, Preußen, W. v. Ludwig Friedrich, Postbeamter († 01), B. v. 15 etc.
- 19-24 78 Rud. Hans. — 80 Julia Rosa Margareta. — 83 Friedrich Rudolf. — 90 Georg Ludwig Friedrich. — 93 Marie Elisabeth. — 95 Gertrud Helene.
- 25 44 Therese Henriette, Schw. von Fischer A 39 etc., W. v. Ferd. Albert, Dr. med., Arzt am Zieglerhospital († 05), S. v. Sigm. Albrecht, Amtsschreiber († 65), und der Sus. Luise, VSchw. v. Gatschet 1 († 53); B. v. W. v. Tschärner 25.
- 26 29 Luise Coeytaux aus Lausanne, W. von Louis Constant, gew. Handelsmann in Marseille († 94), S. von Heinrich Friedrich, gew. Handelsmann in Lille († 70), und der Constance Domitilde Josephine Manche aus Lille († 60).
- 27-30 60 Heinrich Friedrich, Küfer in Marseille. — 61 Karl Ludwig, Maler. — 63 Emilie Const. — 64 Julien Antoine Fernand, Schreiner.
- 31 80 Emma Johanna, T. v. Johann Samuel Rudolf, Schriftsetzer († 99), u. d. Anna Elisabeth Kath. gesch. Abt, geb. Einiger, a. Bünzen, Aarg. († 90).
- 32 49 Maria Kath. Barb. Emma, Schneiderin, abwesend, VHSchw. v. 31, T. von Jakob Rudolf, Geschäftsmann († 63), und der A. Mar. von Gunten aus Sigriswil († 63).
- 33 08 Eugen Otto, Sohn der Emma Johanna 31.



- Nr. Geb. *b. Webern.*
- 1 828 Charl. Elis. Amalia, VBT. v. Stürler a 8, W. v. Karl Johann Albrecht, General in Neapel († 96), S. v. Friedrich Albrecht, Oberst in neapol. Diensten († 55), u. der Anna Simon († 72); B. v. 14; VB. v. 4, 11, 16; MB. v. Wild 11.
- 2–3 54 (Marg. Henr. Clemence, † 04). — 55 (Alexandr. Elise Karoline. W. v. Peyer 1). — 56 Aug. Friedr. Albrecht, Kaufm. — 66 Moritz Adolf Ernst, Fürspr. und Sekr. d. Dir. des Innern.
- 4 53 { Hans Konrad Albr. Karl Arthur, Ingenieur der S. B. B., S. v. Franz Rud. Adolf, Dr. med. und Arzt († 99), u. der Alexandr. Amalia Christin aus Iferten († 93); B. v. 11, BS. v. 1 etc.
- 5 57 { Elva Eleonora Yolanta, Schw. v. de Vigneulle 1, c 86.
- 6–10 88 Peter Arthur. — 90 Eleonore Elva. — 93 Daniel Richard. — 95 Amélie Antoinette. — 97 Thomas Albrecht.
- 11 56 { Walter Albr. Julius Edgar, Bankbeamter, B. v. 4.
- 12 48 { Cécile Adèle Pigott, W. v. Armand Henri Robert, aus Worcester, Engl., Schw. v. Stürler b 8, c 91.
- 13 92 Eduard Arthur.
- 14 20 Sophie Alb. Mathilde, Schw. v. 1 etc.
- 15 39 Elisabeth, Schw. von Goumoëns 8, W. v. Karl Niklaus Paul Alfred, Bankier († 96), B. v. 1 etc.
- 16 61 Emanuel Moritz Alfred, Bankier.
- 17 69 Jeanne Sophie Bovet a. Neuenburg, c 90.
- 18–19 91 Paul August Guy. — 94 Marie Agnes Jeanne Marguerite.

755. **Yersin** aus Rougemont, Waadt. 1876. Kaufleuten.

- 1 79 Lina Mathilde, T. von Rätzer 2, W. von Ernst Albert Emil, Direktor der Volksbank in Montreux († 05), S. v. Albrecht, Generaldirektor der schweiz. Volksbank († 02), und der Maria, Schw. v. Rätzer 1 († 98), in Amerika.
- 2–3 900 Albert Rudolf René. — 05 Albert Edgar.
- 4 72 Mina Helene Lydia.

756. **Zaugg** aus Eriswil. 1864. Schmieden.

Nr. Geb.

- 1 832 Anna Elise Affolter aus Koppigen, gesch. W. von Joh. Ulrich, gew. Kanzlist des eidg. Finanzdepartements († 89).

757. **von Zeerleder** aus Erfurt. 1542. Schmieden.

- 1 63 { Theodor Rudolf Friedrich, Fürsprecher, S. von Wilhelm Karl Albert, Dr. jur. u. Professor der Rechte an der Hochschule († 900), u. der Emilie Cäcilie Berta v. Sinner, HSchw. v. Fr. Mayu 2 († 07); B. v. 4, BS. v. 9, MSchwS. v. Fr. v. Büren 35.  
2 59 { Amélie Revilliod, a. Genf, c 89.  
3 90 Anna Maria Emilie.  
4 66 { Albrecht, Ingenieur, B. v. 1 etc.  
5 75 { Luise Cäcilie, T. v. 9, c 01.  
6-8 02 Bernhard Albert Theodor. — 06 Ludwig Emanuel. — 09 Blanche Berthe Marguerite.  
67 (Margareta Sophie Luise, W. Simon b 1).  
9 48 Maria Berta Blanca, Schw. v. Fischer A 39, W. v. Alfred Eduard Friedrich, gew. Forstmeister, VB. v. 1 († 09).  
75 (Luise Cäcilie, Fr. v. 5).  
10 77 { Alfred Gotthold, Dr. jur., Fürsprecher.  
11 79 { Isabella Emma Ester, T. v. Morlot 1, c 06.  
12-14 07 Frédéricie Gotthold Albert. — 08 Hans Niklaus. — 09 Anne Marguerite Isabelle.  
15-16 80 Max Friedrich, Architekt. — 90 Viktor Alfred.  
17 37 { Karl Samuel Eugen, Beamter der eidg. Pferde-Regieanstalt in Thun, S. v. Rudolf Ludwig Karl, eidg. Oberst († 69), u. der Marg. Henriette Lehmann († 76).  
18 56 { Anna Maria Kaufmann aus Horw, Luzern, c 82  
19-26 78 Eduard, Bankangestellter in Zürich. — 82 Eugen Edmund. — 83 Margareta Luise. — 87 Karl Alfred. — 90 Martha Adele. — 91 Ernst Erwin. — 95 Ernst. — 98 Dorothea Maria.

## 758. von Zehender aus Aarau. 1473—1540.

- | Nr. | Geb. | Mittellöwen.   |
|-----|------|--|
| 1   | 827  | Auguste Simon aus Boston, W. II. Ehe v. John Robert Stuart, in New-Orleans († 79), S. v. Franz Ludwig, gew. Offizier in engl. Diensten († 19), und der Anna Patientia Hewetson; B. v. 3. |
| 2   | 57   | Adele Aline.   |
| 3   | 11   | Alberta Friederika, abwesend, Schw. v. 1.  |
| 4   | 19   | Karl Wilhelm, gew. Prof. der Augenheilkunde in Rostock, S. von Ferdinand Rudolf, Legationsrat in Oldenburg († 31), und der Ulrich Friederike Wilhelmine v. Lovzow († 59).                |
| 5   | 41   |  |

## 759. Zeller. Ldsß. 1861. Mohren.

- |     |    |   |
|-----|----|---|
| 1   | 54 | Johann Arnold, Siebmacher, W. d. Magdalena Wenger aus K.-Thurnen († 92), S. v. Niklaus, Siebmacher († 99), u. d. Marg. Mühleemann aus Bönigen († 65); B. v. 3 etc.<br>83 (Maria, c 06 mit Eugen Huber, Schlosser a. Schlieren). |
| 2-3 | 57 | Jak. Niklaus, Weber, im B.-Spital, B. v. 1. — 60<br>Anna Elisabeth, in Bowil, Schw. v. 1.   |

## 760. Ziegler A aus Mülhausen. E. E. 1643. B. 1777.

## Mohren.

(Mit einer Ziegelform im Wappen.)

- |   |    |  |
|---|----|--|
| 1 | 41 | Cäc. Hedw., VSchw. von Schneider C 2 etc., aus Brügg, W. v. Franz Ad., Dr. med., eidg. Oberfeldarzt († 99), S. v. Eman. Friedrich, Bierbrauer († 34), aus II. Ehe mit Marie Sophie, VSchw. v. Lutz b 8 († 56); MBS. v. Lutz b 5 etc. |
| 2 | 36 | A. Mar. Hofer a. Hasle b. B., Fabrikarbeiterin, W. v. Samuel Ludwig, gew. Drechsler († 70).  |
| 3 | 70 | Hans Alfred, Handelskommis in Basel.   |
| 4 | 76 | Karl, S. v. 2, abwesend.   |

761. **Ziegler B** aus Lengnau. 1629. Schuhmachern.

Nr. Geb. (Mit einem Strumpf im Wappen.)

- 1 836 Susanna Elisabetha, gew. Lehrerin in Irland, T. v. Samuel, Pfarrer in Oberbipp († 52), und der Susanna Ritschard aus Unterseen († 72), MSchw. v. Langhans 13; VBT. v. 2.
- 2 47 { Willh. Gottlieb, gew. Bezirkshelfer in Burgdorf.  
S. v. Jakob, Pfarrer in Messen († 79), VB. v. 1, 21 etc., MB. v. Flügel b 12 etc., Gatschet 1, u. der Adele Risold († 08); B. v. 15, 18, Fr. Stooß 4.
- 3 52 { Maria Dür a. Burgdorf, c 89 (II. Ehe).  
Aus I. Ehe mit Johanna Dür, Schw. v. 3 († 81):
- 4 75 { Ernst Max, Pfarrer in Dürrenroth.
- 5 78 { Margareta Bühlmann a. Großhöchstetten, c 900.
- 6-7 01 Johanna Margareta. — 03 Wilhelm Max.
- 8 77 { Hans Hermann, Dr. med., Arzt in Steffisburg.
- 9 82 { Johanna, T. v. Anken 1, c 04.
- 10 05 Hans Robert.
- 11 78 { Ernst Eduard, Architekt in Burgdorf.
- 12 79 { Gertrud Ammann aus Zürich, c 06.
- 13-14 08 Rolf Ernst. — 09 Dora Gertrud.
- 81 (Johanna Anna, c 01 mit Wilhelm Regez, Arzt aus Erlenbach und Därstetten).
- 15 52 Rosalie Elise, Schw. v. Studer a 13 etc., W. v. Ernst Albrecht, Dr. med., Geh. Hofrat u. Prof. der pathol. Anatomie in Freiburg i. Br. († 05).
- 75 (Thilla, c 93 mit Dr. Richard Schmidt, Prof. der Rechte in Freiburg i. Br.).
- 16 77 { Kurt Robert Othmar, Dr. med., Privatdozent  
in Breslau.
- 17 86 { Mina Elsa Paula, T. v. 18.
- 18 55 { Paul Eduard, Kreisförster in Langenthal.
- 19 69 { Lina Ekerlinggeb. Huber a. Niederwil, c 08 (II. Ehe).  
Aus I. Ehe mit Mina, Schw. v. Probst 1 († 02):
- 20 84 (Dora, Fr. Marti 2). — 85 (Ida, c 06 mit Aug. Burkhalter, Kaufmann aus Rüderswil). — 86 (Mina Elsa Paula, Fr. Ziegler 17). — 88 Paul Eduard.

Nr. Geb.

- 21 852 Rosina, gew. Erzieherin, T. v. Ludwig, Pfarrer in Gsteig bei Interlaken († 70), VB. v. 2 etc., u. der Rosa Henriette, VBT. von Steck A b 1 etc. († 95); Schw. von 23, W. Howald A 1; VSchw. von 22.
- 22 93 Hedwig Margarita, T. v. Sam. Adolf, Vorsteher des Verkehrsbureaus († 97), B. v. 21 etc., u. der Karoline Amalie Rosa, T. v. Wagner A 14 (wieder e 06 mit Ernst Johannes Aßmuth, Buchhändler aus Hamburg).
- 23 63 Emma, Lehrerin, Schw. v. 21.

762. **Ziegler C** aus Hohengehren (Württemberg). 1893.

- 1 44 { Friedrich, S. v. Joh. Michael u. Anna Dorothea  
Schnell, Zuschneider.
- 2 60 { Rosine Beer aus Trub, e 92 (II. Ehe).  
Aus I. Ehe mit Anna Rieder († 91):
- 3-4 79 Frida. — 86 Friedrich Wilhelm.  
Aus II. Ehe:
- 5-6 93 Oskar. — 96 Margareta Rosina.

763. **Zigerli** aus Ligerz. 1903. Webern.

- 1 79 Karl, Uhrenmacher u. Goldschmied.

764. **Zimmermann A a.** Wohlen. 1879. Zimmerleuten.

- 1 42 Elisabeth Hadorn aus Toffen, W. von Bendicht, Wirt zum goldenen Löwen († 86).
- 2 62 { Alexander, Wirt.
- 3 62 { Maria Lina Schönauer aus Kirchberg, e 87.
- 4-7 89 Ernst Walter. — 91 Lina Alice. — 94  
Alexander Oskar. — 97 Paul Erwin.
- 8 63 { Friedrich, W. v. Elise Schmid a. Meikirch († 04).
- 9 78 { Rosa Kähr a. Rüderswil, Schw. v. Fr. Rüfe-  
nacht b 3, e 06.
- 10 66 Ida Elise. — . . (Maria, e 98 mit Fr. Joh. Kaspar Limacher, Dr. med., Arzt a. Flühli, Luzern).

765. **Zimmermann** B aus Ebikon. 1904.

Nr. Geb.

- 1 864 Maria Karol. Ida Thoma a. Walhalben, Bayern,  
W. II. Ehe v. Johann Kaspar, Oberingenieur der  
Bern-Neuenburg-Bahn († 06).
- 2-4 Aus I. Ehe mit Josefa Maria Köther aus Ettis-  
wil († 92): 86 Anna Margareta. — 89 Anna  
Frida. — 91 Maria.
- 5-6 Aus II. Ehe: 94 Elsa Anna Luise Josefine. —  
97 Johann Heinrich Richard.

766. **Zingg** aus Diesbach bei Büren. 1891 u. 1897.

- 1 59f Friedrich Ernst, Käsehändler, B. v. 7.
- 2 69f Hulda Marg. Lüthi a. Lauperswil u. St. Gallen, c 91.
- 3-6 92 Klara Margarita. — 94 Frida Hulda. — 95  
Hilda Martha. — 01 Ernst Rudolf Ulrich.
- 7 65f Hermann Christian, Käsehändler, B. v. 1.
- 8 73f Alice Hermine Bürgi a. Lyß, c 96.
- 9-10 98 Gertrud Hermine. — 900 Dora Maria.

767. **Zuber** aus Rüegsau. 1907. Mohren.

- 1 65f Albert Adolf, Kaufmann.
- 2 69f Anna Rosetta Lehmann aus Oberdießbach, c 93.
- 3-6 94 Hans. — 96 Werner. — 98 Mina Margeritha. —  
99 Adolf Kurt.

768. **Zulauf** aus Schinznach. 1904.

- 1 55 Jakob, Notar, W. v. Marta Pauline Ott a. Lang-  
nau († 09).
- 2 85f Fritz, Pfarrer in Gadmen.
- 3 85f Alice Anna Béguelin a. Tramelan-dessous, c 09.
- 4-8 86 Hans. — 87 Walter. — 90 Werner. — 92  
Marta. — 98 Max.

769. **Zwicky** aus Mollis. 1906. Metzgern.

- 1 59f Philipp Heinr. Theodor, Oberst u. Kreisinstr. III.
- 2 60f Rosa Simon aus Biel, c 85.
- 3-7 86 Heinrich Theodor Hans. — 88 Elisabeth Rosa  
Fanny. — 91 Edmund Heinrich. — 96 Berchtold  
Arnold Karl. — 01 Karl Anton Konrad Peter.

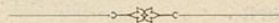

## Anhang.

Die hier enthaltenen Angaben gründen sich durchgehend  
auf den Bestand am 31. Dezember 1909.

### I. Fortlaufendes alphabetisches Verzeichnis der gegenwärtigen burgerlichen Geschlechter.

- |                                 |                              |                             |
|---------------------------------|------------------------------|-----------------------------|
| 1. Aberegg.                     | 30. Baur B.                  | 59. Böhme.                  |
| 2. Adamina.                     | 31. Bay <i>a, b</i> .        | 60. Boll.                   |
| 3. Äschbacher.                  | 32. Bécheraz.                | 61. Bomonti.                |
| 4. Affolter.                    | 33. Beck.                    | 62. v. Bondeli.             |
| 5. Ahlvers.                     | 34. Beeh.                    | 63. v. Bonstetten.          |
| 6. Allemann.                    | 35. Beer.                    | 64. Born.                   |
| 7. Ambrecht.                    | 36. Behm.                    | 65. Böschenstein.           |
| 8. Ammann.                      | 37. Bein.                    | 66. Bovet.                  |
| 9. Amstein.                     | 38. Bellmund. †              | 67. Bratschi A.             |
| 10. Anken.                      | 39. v. Benoit.               | 68. Bratschi B.             |
| 11. Appenzeller A.              | 40. Benteli <i>a, b, c</i> . | 69. Brauchli.               |
| 12. Appenzeller B <i>a, b</i> . | 41. Benz.                    | 70. Bruderer.               |
| 13. Arnd.                       | 42. Bernard.                 | 71. Brugger.                |
| 14. Arni.                       | 43. Berner.                  | 72. Brügger.                |
| 15. Arnold.                     | 44. Bernhard.                | 73. Brugh.                  |
| 16. Auer.                       | 45. Berthoud.                | 74. Brunner A <i>a, b</i> . |
| 17. Axt.                        | 46. Bertsch.                 | 75. Brunner B.              |
| 18. Bachmann.                   | 47. Beutter.                 | 76. Brunner C.              |
| 19. Bachofner.                  | 48. Biedermann.              | 77. Brunschwyler.           |
| 20. Ballif.                     | 49. Bienz.                   | 78. Bucher A.               |
| 21. Balsiger.                   | 50. Bietenharder.            | 79. Bucher B.               |
| 22. Bandelier.                  | 51. Bigler.                  | 80. Büchi.                  |
| 23. Bärswyl.                    | 52. Bircher.                 | 81. Buchmüller.             |
| 24. Bäschlin.                   | 53. Bitzius.                 | 82. Bühler A.               |
| 25. Bauer.                      | 54. Blank.                   | 83. Bühler B.               |
| 26. Baumann.                    | 55. Blau.                    | 84. v. Büren.               |
| 27. Baumgart.                   | 56. Blom.                    | 85. Bürgi.                  |
| 28. Baumgartner.                | 57. Blösch.                  | 86. Burkhalter.             |
| 29. Baur A.                     | 58. Böhlen.                  | 87. Bürki A.                |

- |                              |                                |                             |
|------------------------------|--------------------------------|-----------------------------|
| 88. Bürki B.                 | 129. v. Ernst.                 | 170. Gautier.               |
| 89. Burren.                  | 130. Ernst.                    | 171. Gautschi.              |
| 90. Byland.                  | 131. v. Escher.                | 172. Georges.               |
| 91. v. Cerjat.               | 132. Escher.                   | 173. Gerber A <i>a, b</i> . |
| 92. Cherbuliez.              | 133. Estermann.                | 174. Gerber B.              |
| 93. Christeller.             | 134. Faßnacht.                 | 175. Gerber C.              |
| 94. Christen A.              | 135. Fazan.                    | 176. Gerster A.             |
| 95. Christen B.              | 136. v. Fellenberg.            | 177. Gerster B.             |
| 96. Ciolina.                 | 137. Fetscherin <i>a, b</i> .  | 178. Gerwer <i>a, b</i> .   |
| 97. Conrad.                  | 138. Feuz.                     | 179. Geymayr.               |
| 98. Cruciani.                | 139. Fink.                     | 180. Gfeller A.             |
| 99. Dähler.                  | 140. Finsler.                  | 181. Gfeller B.             |
| 100. Dändliker.              | 141. v. Fischer A.             | 182. Giesbrecht.            |
| 101. Dasen.                  | 142. Fischer B.                | 183. Giger.                 |
| 102. Davinet.                | 143. Fischer C.                | 184. v. Gingins.            |
| 103. Demme.                  | 144. Fischer D.                | 185. Giraudi.               |
| 104. Desgouttes.             | 145. Flogerzi.                 | 186. Girsberger.            |
| 105. Dick <i>a, b</i> .      | 146. Flückiger A <i>a, b</i> . | 187. Glaser.                |
| 106. v. Diesbach.            | 147. Flückiger B.              | 188. Glättli.               |
| 107. Dietrich.               | 148. Flügel <i>a, b</i> .      | 189. Glauser.               |
| 108. Dietzi.                 | 149. Fontanellaz.              | 190. Glur.                  |
| 109. Dittlinger.             | 150. Fortmann.                 | 191. v. Gonzenbach.         |
| 110. Diwy.                   | 151. Francke.                  | 192. Gorgé.                 |
| 111. Döhna.                  | 152. Frank.                    | 193. Gosset.                |
| 112. Dübi.                   | 153. Freudenberger.            | 194. Gotthelf.              |
| 113. Dufour.                 | 154. v. Freudenreich.          | 195. v. Goumoëns.           |
| 114. Dufresne <i>a, b</i> .  | 155. Frey.                     | 196. Graber.                |
| 115. Dumermuth.              | 156. Frick.                    | 197. Graf A.                |
| 116. Dumont.                 | 157. Friedli A.                | 198. Graf B.                |
| 117. Düncki.                 | 158. Friedli B.                | 199. Graf C.                |
| 118. Düntz.                  | 159. v. Frisching.             | 200. v. Graffenried.        |
| 119. Durheim.                | 160. Fueter.                   | 201. Gränicher.             |
| 120. Dutoit.                 | 161. Furer.                    | 202. Gräub.                 |
| 121. v. Effinger.            | 162. Furrer.                   | 203. v. Graviseth.          |
| 122. Egg.                    | 163. Gafner.                   | 204. v. Grenus.             |
| 123. Egger <i>a, b</i> .     | 164. v. Ganting.               | 205. Greßly.                |
| 124. Egloff.                 | 165. Gärtner.                  | 206. v. Greyerz.            |
| 125. Eichelberger.           | 166. Gassmann <i>a, b</i> .    | 207. Grimm A.               |
| 126. Eichenberger.           | 167. Gaßner.                   | 208. Grimm B.               |
| 127. Emmert.                 | 168. Gatschet.                 | 209. v. Groß A.             |
| 128. v. Erlach <i>a, b</i> . | 169. Gaudard.                  | 210. Groß B.                |



- |                              |                            |                                |
|------------------------------|----------------------------|--------------------------------|
| 211. Grossenbacher.          | 252. Herter.               | 293. Jent.                     |
| 212. Gruber <i>a, b</i> .    | 253. Herzog.               | 294. Jenzer <i>a, b</i> .      |
| 213. Grunau.                 | 254. Heß.                  | 295. Iff.                      |
| 214. Gruner <i>a, b, c</i> . | 255. Heuberger.            | 296. Imboden.                  |
| 215. Grüring.                | 256. Hirsbrunner.          | 297. v. Ins.                   |
| 216. Güder A.                | 257. Hirschi.              | 298. Johner.                   |
| 217. Güder B.                | 258. Hirter.               | 299. Joho.                     |
| 218. Gugger <i>a, b</i> .    | 259. Hochstraßer.          | 300. Jöhr.                     |
| 219. Gut A.                  | 260. Hofer <i>A a, b</i> . | 301. Jonquière.                |
| 220. Gut B.                  | 261. Hofer B.              | 302. Jordan.                   |
| 221. Gygi.                   | 262. Hofmann A.            | 303. Jordi <i>a, b</i> .       |
| 222. Gysi.                   | 263. Hofmann B.            | 304. Josi.                     |
| 223. Haaf.                   | 264. Hofstetter.           | 305. Joß.                      |
| 224. Haag.                   | 265. Höhn.                 | 306. Jost.                     |
| 225. Haas.                   | 266. Hollard.              | 307. Ischer.                   |
| 226. Haberer.                | 267. Holliger.             | 308. Isenschmid.               |
| 227. Häberli.                | 268. Holzer.               | 309. Jucker.                   |
| 228. Hadorn.                 | 269. Hörning.              | 310. v. Jud.                   |
| 229. Hahn.                   | 270. Hoßmann.              | 311. Julius.                   |
| 230. v. Haller A.            | 271. Howald A.             | 312. Kachelhofer <i>a, b</i> . |
| 231. Haller B.               | 272. Howald B.             | 313. Kaiser.                   |
| 232. v. Hallwyl.             | 273. Hubacher.             | 314. Kammermann.               |
| 233. Harder.                 | 274. Huber A.              | 315. Käser A.                  |
| 234. Härdy.                  | 275. Huber B.              | 316. Käser B.                  |
| 235. Hartmann A.             | 276. Huber C.              | 317. Kästli <i>a, b</i> .      |
| 236. Hartmann B.             | 277. Huber D.              | 318. Kauffmann.                |
| 237. Hasler.                 | 278. Huber E.              | 319. Kehrler.                  |
| 238. Häuptli.                | 279. Hug A.                | 320. Kehrli.                   |
| 239. Hausmann.               | 280. Hug B. †              | 321. Keller A.                 |
| 240. Hebler.                 | 281. Hugendubel.           | 322. Keller B.                 |
| 241. Hefti.                  | 282. Hügli <i>A a, b</i> . | 323. Keller C.                 |
| 242. Heim.                   | 283. Hügli B.              | 324. Keller D.                 |
| 243. Heimel.                 | 284. Hünervadel.           | 325. Kern.                     |
| 244. Heinzelmann.            | 285. Hunziker.             | 326. Kesselring.               |
| 245. Heizmann.               | 286. Hürzeler.             | 327. Ketterer.                 |
| 246. Hemmann A.              | 287. Jacky.                | 328. Kirchoff.                 |
| 247. Hemmann B.              | 288. Jäger.                | 329. Kibling <i>A a, b</i> .   |
| 248. Henzi <i>a, b, c</i> .  | 289. Jäggi.                | 330. Kibling B.                |
| 249. Hermann.                | 290. Jaußi.                | 331. Klameth.                  |
| 250. v. Herrenschwand.       | 291. Jeanloz.              | 332. Klöpfer.                  |
| 251. Herrmann <i>a, b</i> .  | 292. v. Jenner.            | 333. Klötzli <i>a, b, c</i> .  |

334. Knörr.  
 335. Knuchel.  
 336. Koch.  
 337. Kocher *a, b*.  
 338. Kohler.  
 339. Kohli.  
 340. Kolb *a, b*.  
 341. König *A a, b, c*.  
 342. König B.  
 343. Körber.  
 344. Krähenbühl.  
 345. Kramer.  
 346. Kräuchi A.  
 347. Kräuchi B.  
 348. Krebs A.  
 349. Krebs B.  
 350. Krebs C.  
 351. Krenger.  
 352. Kriemler.  
 353. Krompholz.  
 354. Kronecker.  
 355. Kuentz.  
 356. Küenzi A.  
 357. Küenzi B.  
 358. Kuert.  
 359. Kuhn.  
 360. Künsch.  
 361. Küpfer *A a, b, c*.  
 362. Küpfer B.  
 363. Kupferschmid.  
 364. Kürsteiner.  
 365. Kurz *a, b, c*.  
 366. Kutter.  
 367. Langhans.  
 368. Lanz A.  
 369. Lanz B.  
 370. Lasche.  
 371. Lauper.  
 372. Lauterburg *a, b*.  
 373. Lebrecht.  
 374. Lehmann A.  
 375. Lehmann B.  
 376. Lehmann C.  
 377. Lehmann D.  
 378. Leibundgut.  
 379. Lemp.  
 380. v. Lentulus.  
 381. Lenz.  
 382. v. Lerber.  
 383. Leuch.  
 384. Leuenberger A.  
 385. Leuenberger B.  
 386. Leuenberger C.  
 387. Leuenberger D.  
 388. Leuzinger A.  
 389. Leuzinger B.  
 390. Lichtensteiger.  
 391. Liebi.  
 392. Liechti.  
 393. des Ligneris.  
 394. v. Linden.  
 395. Lindt.  
 396. Lips.  
 397. Löbel.  
 398. Locher.  
 399. Löhnert.  
 400. Lombach.  
 401. Lörtscher.  
 402. Losenegger.  
 403. Ludwig.  
 404. Luginbühl A.  
 405. Luginbühl B.  
 406. Luginbühl C.  
 407. Lüps.  
 408. Lüscher A.  
 409. Lüscher B.  
 410. v. Luternau.  
 411. Lüthardt.  
 412. Lüthy.  
 413. Lüttschg.  
 414. Lutstorf *a, b*.  
 415. Lutz *a, b*.  
 416. Maag *a, b*.  
 417. Mader.  
 418. v. Mandach.  
 419. Mantel.  
 420. Manuel.  
 421. Marbach.  
 422. Marcuard.  
 423. Märki.  
 424. Marti.  
 425. Martin *A a, b*.  
 426. Martin B.  
 427. Maßhardt.  
 428. Matti.  
 429. Mauderli.  
 430. Mauerhofer.  
 431. v. May.  
 432. Mayu.  
 433. Meier.  
 434. Meley *a, b*.  
 435. Mendel.  
 436. v. Merveilleux.  
 437. Merz A.  
 438. Merz B.  
 439. Messerli.  
 440. Meßmer.  
 441. de Mestral.  
 442. Methfessel.  
 443. Meyer A.  
 444. Meyer B.  
 445. Meyer *C a, b*.  
 446. Meyer D.  
 447. Meyer E.  
 448. Meyer F.  
 449. Meyer G.  
 450. Meyer H.  
 451. Meyer J.  
 452. Meyer K.  
 453. Mezener.  
 454. Miéville.  
 455. Minder *a, b*.  
 456. Mittler.

- |                                 |                              |                             |
|---------------------------------|------------------------------|-----------------------------|
| 457. Mögli.                     | 498. Nüesch.                 | 539. Renaud.                |
| 458. Mollet.                    | 499. Nydegger.               | 540. Renfer.                |
| 459. Morell.                    | 500. Ochsenbein <i>a, b.</i> | 541. Rieder A.              |
| 460. Morgenthaler <i>Aa, b.</i> | 501. Öler.                   | 542. Rieder B.              |
| 461. Mori.                      | 502. Österle.                | 543. Rieser.                |
| 462. v. Morlot.                 | 503. Ötli.                   | 544. Rindlisbacher.         |
| 463. Moser A.                   | 504. O'Gormann.              | 545. Ringier.               |
| 464. Moser B.                   | 505. Oppikofer.              | 546. Ris <i>a, b.</i>       |
| 465. Moser C.                   | 506. Oßwald.                 | 547. Risold.                |
| 466. Moser D.                   | 507. Ost.                    | 548. Ritzenthaler.          |
| 467. Mottet.                    | 508. Ott A.                  | 549. Roder.                 |
| 468. Mousson.                   | 509. Ott B.                  | 550. v. Rodt.               |
| 469. v. Mülinen.                | 510. Petri.                  | 551. Rohner.                |
| 470. Müller A <i>a, b.</i>      | 511. v. Peyer.               | 552. Rohr A <i>a, b.</i>    |
| 471. Müller B.                  | 512. Pezolt.                 | 553. Rohr B.                |
| 472. Müller C.                  | 513. Pfander.                | 554. Romang.                |
| 473. Müller D.                  | 514. Pfaus.                  | 555. Rooschütz.             |
| 474. Müller E.                  | 515. Pfister <i>a, b.</i>    | 556. Rosen.                 |
| 475. Müller F.                  | 516. Pflüger.                | 557. Roth A.                |
| 476. Müller G.                  | 517. Pfothenhauser.          | 558. Roth B.                |
| 477. Müller H.                  | 518. Pillichody.             | 559. Röthlisberger.         |
| 478. Müller J.                  | 519. Platel.                 | 560. v. Rougemont.          |
| 479. Münch.                     | 520. Plüß <i>a, b.</i>       | 561. v. Rovérea.            |
| 480. Münger A.                  | 521. Pochon.                 | 562. Rubin.                 |
| 481. Münger B.                  | 522. Portenier.              | 563. Ruch.                  |
| 482. Munzinger.                 | 523. v. Pourtales.           | 564. Ruef.                  |
| 483. v. Muralt.                 | 524. Probst <i>a, b.</i>     | 565. Rüegsegger.            |
| 484. v. Mutaeh.                 | 525. Pulver <i>a, b.</i>     | 566. Rüetschi.              |
| 485. Nacht.                     | 526. Pümpin.                 | 567. Rufenacht <i>a, b.</i> |
| 486. Nägeli A.                  | 527. de Quervain.            | 568. Rumpf.                 |
| 487. Nägeli B.                  | 528. Rahm.                   | 569. Rupf.                  |
| 488. Nater.                     | 529. Ramser <i>a, b, c.</i>  | 570. Ruprecht <i>a, b.</i>  |
| 489. Neiße.                     | 530. Ramseyer.               | 571. Rüssillon.             |
| 490. Neukomm.                   | 531. Ramsler.                | 572. Rütimeyer.             |
| 491. Nicola.                    | 532. Rassmussen.             | 573. v. Rütte <i>a, b.</i>  |
| 492. Niederhauser.              | 533. Rätzer.                 | 574. Rybi.                  |
| 493. v. Niederhäusern.          | 534. Rätz.                   | 575. Ryser A.               |
| 494. Niehans.                   | 535. Rau.                    | 576. Ryser B <i>a, b.</i>   |
| 495. Nörther.                   | 536. Regli <i>a, b.</i>      | 577. Ryser C.               |
| 496. Nöthinger.                 | 537. Reinhard.               | 578. Rytz.                  |
| 497. Noyer.                     | 538. Reisinger.              | 579. Salvisberg.            |

- |                              |                                 |                               |
|------------------------------|---------------------------------|-------------------------------|
| 580. Say.                    | 621. Schönemann.                | 662. Stooß <i>a, b</i> .      |
| 581. Schädelin.              | 622. Schönenberger.             | 663. Strahm A.                |
| 582. Schallenmüller.         | 623. Schorer.                   | 664. Strahm B.                |
| 583. Schär.                  | 624. Schumacher <i>Aa, b</i> .  | 665. Streiff.                 |
| 584. Schärer A.              | 625. Schumacher B.              | 666. Streit A.                |
| 585. Schärer B.              | 626. Schüpbach.                 | 667. Streit B.                |
| 586. Schärer C.              | 627. Schwab.                    | 668. Streuli.                 |
| 587. Schaufelberger.         | 628. Schwarz <i>a, b</i> .      | 669. Stuber A.                |
| 588. Scheidegger A.          | 629. Schweizer A.               | 670. Stuber B.                |
| 589. Scheidegger B.          | 630. Schweizer B.               | 671. Studer <i>a, b</i> .     |
| 590. Schenk A.               | 631. Schweizer C.               | 672. v. Stürler <i>a, b</i> . |
| 591. Schenk B.               | 632. Senn.                      | 673. Sulzer.                  |
| 592. Scherz A.               | 633. Siegenthaler.              | 674. Sybold.                  |
| 593. Scherz B.               | 634. Sievers.                   | 675. v. Tavel.                |
| 594. Scheurer.               | 635. Simon <i>a, b, c</i> .     | 676. Thiele.                  |
| 595. Scheurmeister.          | 636. v. Sinner <i>a, b</i> .    | 677. Thomaß.                  |
| 596. v. Schiferli.           | 637. Sommer.                    | 678. Thomas.                  |
| 597. Schifferdecker.         | 638. Specht.                    | 679. Thönen.                  |
| 598. Schindler.              | 639. Spieß.                     | 680. v. Thormann.             |
| 599. Schläfli.               | 640. Spörri.                    | 681. Von Tobel.               |
| 600. Schlupp <i>a, b</i> .   | 641. Stämpfli A.                | 682. Trachsel <i>a, b</i> .   |
| 601. Schmid A <i>a, b</i> .  | 642. Stämpfli B.                | 683. Traffelet.               |
| 602. Schmid B.               | 643. Staub A.                   | 684. Trechsel.                |
| 603. Schmid C.               | 644. Staub B.                   | 685. Treuberg.                |
| 604. Schmid D.               | 645. Stäubli.                   | 686. Tribelhorn.              |
| 605. Schmid E.               | 646. Stauffer A <i>a, b</i> .   | 687. Tribolet.                |
| 606. Schmid F.               | 647. Stauffer B.                | 688. Tritschler.              |
| 607. Schmidt.                | 648. Steck A <i>a, b</i> .      | 689. Tschabold <i>a, b</i> .  |
| 608. Schmocker <i>a, b</i> . | 649. Steck B.                   | 690. v. Tscharner.            |
| 609. Schneeberger.           | 650. Steffen <i>a, b</i> .      | 691. Tschiegg.                |
| 610. Schneider A.            | 651. v. Steiger A.              | 692. Tschiffeli A.            |
| 611. Schneider B.            | 652. v. Steiger B <i>a, b</i> . | 693. Tschiffeli B.            |
| 612. Schneider C.            | 653. Steiger C <i>a, b</i> .    | 694. Uhlmann.                 |
| 613. Schneider D.            | 654. Steinemann.                | 695. Vatter.                  |
| 614. Schneider E.            | 655. Steiner.                   | 696. Véron.                   |
| 615. Schneider F.            | 656. Stengel.                   | 697. Vielebert.               |
| 616. Schneider G.            | 657. Sterchi.                   | 698. de Vigneule.             |
| 617. Schnell <i>a, b</i> .   | 658. Stettler A.                | 699. Vogel.                   |
| 618. Schnyder.               | 659. Stettler B.                | 700. Vogt <i>a, b</i> .       |
| 619. Schöb.                  | 660. Stierlin.                  | 701. Vollenweider.            |
| 620. Schönauer.              | 661. Stocker.                   | 702. Volz.                    |

- |                                 |                                  |                       |
|---------------------------------|----------------------------------|-----------------------|
| 703. Voney.                     | 726. Wenger A.                   | 748. Wyß B.           |
| 704. Wäber <i>a, b</i> .        | 727. Wenger B.                   | 749. Wyß C.           |
| 705. Wagner A.                  | 728. Werder.                     | 750. Wyß D.           |
| 706. Wagner B.                  | 729. v. Werdt.                   | 751. Wyß E.           |
| 707. Waiblinger.                | 730. Werner.                     | 752. Wyß F.           |
| 708. Wälchli.                   | 731. Wettach.                    | 753. v. Wyttenbach A. |
| 709. Walthard <i>a, b</i> .     | 732. Wettstein.                  | 754. v. Wyttenbach B  |
| 710. Walther A.                 | 733. Weyermann.                  | <i>a, b</i> .         |
| 711. Walther B <i>a, b</i> .    | 734. Weyrauch.                   | 755. Yersin.          |
| 712. Wälti.                     | 735. Widmer.                     | 756. Zaugg.           |
| 713. Wander.                    | 736. Wiedmer.                    | 757. v. Zeerleder.    |
| 714. Wanner A.                  | 737. Wiegsam.                    | 758. v. Zehender.     |
| 715. Wanner B.                  | 738. v. Wild.                    | 759. Zeller.          |
| 716. v. Wattenwyl <i>a, b</i> . | 739. Wildbolz <i>a, b</i> .      | 760. Ziegler A.       |
| 717. Weber A.                   | 740. Wilhelmi.                   | 761. Ziegler B.       |
| 718. Weber B.                   | 741. Willeck.                    | 762. Ziegler C.       |
| 719. Weber C.                   | 742. Winterfeld <i>a, b, c</i> . | 763. Zigerli.         |
| 720. Weber D.                   | 743. Winterlig.                  | 764. Zimmermann A.    |
| 721. Weber E.                   | 744. Wirz.                       | 765. Zimmermann B.    |
| 722. Wehrli.                    | 745. v. Wurstem-                 | 766. Zingg.           |
| 723. Weibel.                    | berger <i>a, b</i> .             | 767. Zuber.           |
| 724. v. Weiß.                   | 746. Wüthrich.                   | 768. Zulauf.          |
| 725. Weiß.                      | 747. Wyß A <i>a, b</i> .         | 769. Zwicky.          |

## II. Nach den Gesellschaften geordnete Übersicht der Burgerschaft auf 31. Dezember 1909.

(Die Ziffern rechts von den Familiennamen zeigen die Kopfzahl  
der genannten Familie an.)

### I. Distelzwang.

1. v. Bonstetten . . . . .	20	11. v. Herrenschwand . . . . .	18
2. Bovet . . . . .	1	12. Klötzli <i>a</i> . . . . .	1
3. v. Diesbach . . . . .	4	13. v. Linden . . . . .	2
4. Dumermuth . . . . .	4	14. v. Mandach . . . . .	5
5. v. Effinger . . . . .	1	15. Meyer <i>Ca</i> . . . . .	4
6. v. Erlach <i>b</i> . . . . .	19	16. Ramser <i>a</i> . . . . .	26
7. v. Gingsins . . . . .	2	17. Ringier . . . . .	11
8. v. Gonzenbach . . . . .	1	18. Strahlm <i>A</i> . . . . .	1
9. v. Goumoëns . . . . .	26	19. v. Wattenwyl <i>a</i> . . . . .	24
10. v. Hallwyl . . . . .	8		
			Summa 178

### II. Pfistern.

1. Arnd . . . . .	12	18. Ernst . . . . .	3
2. Bay <i>a</i> . . . . .	19	19. v. Escher . . . . .	10
3. Beck . . . . .	4	20. Flückiger <i>a</i> . . . . .	48
4. v. Benoit . . . . .	5	21. Frank . . . . .	4
5. Bernhard . . . . .	6	22. Fueter . . . . .	38
6. Boll . . . . .	1	23. Gaßmann <i>a</i> . . . . .	7
7. v. Bondeli . . . . .	10	24. Gotthelf . . . . .	1
8. Buchmüller . . . . .	11	25. v. Graffenried . . . . .	77
9. Burkhalter . . . . .	5	26. v. Groß <i>A</i> . . . . .	3
10. Bürki <i>B</i> . . . . .	4	27. Groß <i>B</i> . . . . .	2
11. v. Cerjeat . . . . .	25	28. Grüring . . . . .	3
12. Dändliker . . . . .	1	29. Gugger <i>b</i> . . . . .	5
13. Dietzi . . . . .	10	30. Haller <i>B</i> . . . . .	6
14. v. Dohna . . . . .	1	31. Heinzelmann . . . . .	11
15. Dufresne <i>a</i> . . . . .	1	32. Henzi <i>b</i> . . . . .	8
16. Durheim . . . . .	23	33. Hofstetter . . . . .	7
17. Egg . . . . .	2	34. Hollard . . . . .	4

35. Huber B . . . . .	4	62. Rohr A <i>a</i> . . . . .	1
36. Jäggi . . . . .	64	63. v. Rougemont . . . . .	10
37. Jonquière . . . . .	6	64. Rüfenacht <i>b</i> . . . . .	5
38. Kachelhofer <i>a</i> . . . . .	2	65. Rytz . . . . .	6
39. Keller B . . . . .	1	66. Schmid B . . . . .	1
40. Kirchhoff . . . . .	14	67. Schnyder . . . . .	6
41. Knuchel . . . . .	8	68. Schönauer . . . . .	5
42. Kuentz . . . . .	15	69. Schwarz <i>b</i> . . . . .	4
43. Kuert . . . . .	1	70. Schweizer A . . . . .	10
44. Küpfer, A <i>a</i> . . . . .	7	71. Schweizer B . . . . .	2
45. Lebrecht . . . . .	2	72. Staub A . . . . .	6
46. Liebi . . . . .	6	73. Steffen <i>a</i> . . . . .	18
47. Locher . . . . .	15	74. v. Tavel . . . . .	25
48. Ludwig . . . . .	38	75. Thiele . . . . .	4
49. Luginbühl A . . . . .	7	76. Thormann . . . . .	31
50. Luginbühl B . . . . .	12	77. Tribolet . . . . .	7
51. Lutstorf <i>a</i> . . . . .	9	78. v. Tscharner . . . . .	39
52. Martin <i>a</i> . . . . .	17	79. Vogel . . . . .	3
53. Mauerhofer . . . . .	5	80. Vogt <i>a</i> . . . . .	11
54. Meley <i>a</i> . . . . .	4	81. Waiblinger . . . . .	9
55. Meßmer . . . . .	1	82. Wälchli . . . . .	18
56. Meyer B . . . . .	25	83. v. Wattenwyl <i>b</i> . . . . .	97
57. Meyer D . . . . .	1	84. Weibel . . . . .	5
58. Munzinger . . . . .	2	85. v. Weiß . . . . .	9
59. Ochsenbein . . . . .	9	86. Wurstemberger <i>a</i> . . . . .	23
60. Plüß <i>a</i> . . . . .	5	87. Wyß A <i>a</i> . . . . .	5
61. Ris <i>a</i> . . . . .	22		
		Summa	1039

### III. Schmieden.

1. Arni . . . . .	7	12. Dittlinger . . . . .	13
2. Arnold . . . . .	1	13. Egger <i>a</i> . . . . .	10
3. Bachmann . . . . .	11	14. v. Erlach <i>a</i> . . . . .	11
4. Bärswyl . . . . .	4	15. Faßnacht . . . . .	14
5. Bay <i>b</i> . . . . .	8	16. v. Fellenberg . . . . .	36
6. Benteli <i>a</i> . . . . .	1	17. Francke . . . . .	3
7. Bienz . . . . .	5	18. v. Freudenreich . . . . .	22
8. Brauchli . . . . .	7	19. Gatschet . . . . .	1
9. Dasen . . . . .	26	20. Gfeller A . . . . .	18
10. Dick <i>a</i> . . . . .	18	21. Glättli . . . . .	1
11. Dietrich . . . . .	32	22. v. Graviseth . . . . .	1

23. Gruber <i>a</i> . . . . .	20	63. Neukomm . . . . .	2
24. Güder A . . . . .	12	64. Nicola . . . . .	1
25. Güder B . . . . .	26	65. Niehans . . . . .	28
26. Haag . . . . .	20	66. Nörther . . . . .	1
27. Hahn . . . . .	2	67. Nöthinger . . . . .	2
28. Hausmann . . . . .	5	68. Österle . . . . .	8
29. Heizmann . . . . .	1	69. Oppikofer . . . . .	15
30. Heuberger . . . . .	10	70. Oßwald . . . . .	1
31. Hirsbrunner . . . . .	1	71. v. Pourtales . . . . .	54
32. Hofer . . . . .	6	72. Ramsler . . . . .	3
33. Huber C . . . . .	1	73. Ráz . . . . .	2
34. Huber D . . . . .	2	74. Rieder B . . . . .	7
35. Hug A . . . . .	42	75. Ris <i>b</i> . . . . .	54
36. Jacky . . . . .	6	76. Rohr A <i>b</i> . . . . .	13
37. Jenzer <i>a</i> . . . . .	8	77. Romang . . . . .	7
38. Imboden . . . . .	4	78. Roth A . . . . .	7
39. Jordan . . . . .	15	79. Russillon . . . . .	2
40. Joß . . . . .	19	80. v. Rütte <i>a</i> . . . . .	2
41. Kehrer . . . . .	6	81. Ryser B <i>a</i> . . . . .	1
42. Klötzli <i>b</i> . . . . .	3	82. Schaufelberger . . . . .	8
43. König A <i>a</i> . . . . .	72	83. Schmid C . . . . .	6
44. Krompholz . . . . .	6	84. Schneider D . . . . .	3
45. Kuhn . . . . .	32	85. Stauffer A <i>a</i> . . . . .	29
46. Kupferschmid . . . . .	27	86. Steiger C <i>a</i> . . . . .	8
47. Lehmann C . . . . .	2	87. Wäber <i>a</i> . . . . .	47
48. Lemp . . . . .	5	88. Wagner A . . . . .	27
49. Lüps . . . . .	5	89. Wander . . . . .	8
50. Lüscher A . . . . .	3	90. Weber C . . . . .	1
51. Lutstorf <i>b</i> . . . . .	10	91. Weyermann . . . . .	17
52. Maag <i>a</i> . . . . .	5	92. Widmer . . . . .	8
53. Mader . . . . .	5	93. Wiegsam . . . . .	1
54. Mantel . . . . .	1	94. v. Wild . . . . .	34
55. Marbach . . . . .	8	95. Wildbolz <i>a</i> . . . . .	18
56. Mauderli . . . . .	7	96. Winterfeld <i>a</i> . . . . .	8
57. Methfessel . . . . .	12	97. Wyß A <i>b</i> . . . . .	20
58. Meyer F . . . . .	8	98. Wyß B . . . . .	4
59. Mezener . . . . .	7	99. v. Wyttenbach B <i>a</i> . . . . .	33
60. v. Mülinen . . . . .	18	100. Zaugg . . . . .	1
61. Müller F . . . . .	3	101. v. Zeerleder . . . . .	26
62. Müller H . . . . .	5		

Summa 1217



## IV. Metzger.

1. Aberegg . . . . .	5	40. Lauterburg <i>a</i> . . . . .	2
2. Anken . . . . .	1	41. Liechti . . . . .	1
3. Appenzeller A . . . . .	3	42. Lütschg . . . . .	16
4. Appenzeller B <i>b</i> . . . . .	5	43. Marcuard . . . . .	35
5. Baur A . . . . .	2	44. Maßhardt . . . . .	16
6. Benteli <i>c</i> . . . . .	36	45. Matti . . . . .	5
7. Bernard . . . . .	6	46. Mayu . . . . .	10
8. Beutter . . . . .	6	47. Merz A . . . . .	16
9. Bietenharder . . . . .	4	48. v. Morlot . . . . .	8
10. Bitzius . . . . .	6	49. Pfotenhauer . . . . .	8
11. Blau . . . . .	108	50. Pillichody . . . . .	32
12. Bruderer . . . . .	1	51. Pochon . . . . .	13
13. Brügger . . . . .	6	52. Portenier . . . . .	2
14. Bühler A . . . . .	1	53. de Quervain . . . . .	22
15. v. Büren . . . . .	51	54. Ramser <i>b</i> . . . . .	2
16. Burren . . . . .	2	55. Rätzer . . . . .	21
17. Dumont . . . . .	7	56. Rieser . . . . .	6
18. Finsler . . . . .	1	57. Roder . . . . .	3
19. Fischer D . . . . .	3	58. Ryser C . . . . .	4
20. Fontanellaz . . . . .	14	59. Say . . . . .	3
21. v. Frisching . . . . .	3	60. Schmocker <i>a</i> . . . . .	3
22. Gränicher . . . . .	16	61. Schnell <i>a</i> . . . . .	3
23. Gut A . . . . .	3	62. Schumacher A <i>a</i> . . . . .	2
24. Haas . . . . .	1	63. Schumacher B . . . . .	1
25. Harder . . . . .	1	64. Schüpbach . . . . .	4
26. Hofmann A . . . . .	21	65. Schweizer C . . . . .	2
27. Hoßmann . . . . .	9	66. Spörri . . . . .	4
28. Hügli A <i>a</i> . . . . .	8	67. Stengel . . . . .	1
29. Jäger . . . . .	5	68. Stooß <i>a</i> . . . . .	17
30. Kachelhofer <i>b</i> . . . . .	15	69. Stuber A . . . . .	1
31. Kaiser . . . . .	14	70. Stuber B . . . . .	3
32. Kammermann . . . . .	5	71. Studer <i>a</i> . . . . .	15
33. Kauffmann . . . . .	3	72. Tschabold <i>a</i> . . . . .	1
34. Keller A . . . . .	9	73. Walther A . . . . .	6
35. König A <i>b</i> . . . . .	34	74. Wenger A . . . . .	25
36. Krebs A . . . . .	6	75. Winterfeld <i>b</i> . . . . .	18
37. Küenzi A . . . . .	10	76. Winterlig . . . . .	1
38. Kürsteiner . . . . .	5	77. Zwicky . . . . .	7
39. Lanz B . . . . .	2		
		Summa	777

## V. Ober-Gerwern.

1. Äschbacher . . . . .	7	29. v. Lentulus . . . . .	4
2. Baur B . . . . .	15	30. v. Luternau . . . . .	6
3. Beer . . . . .	5	31. Lüthardt . . . . .	7
4. Conrad . . . . .	3	32. Manuel . . . . .	37
5. Davinet . . . . .	1	33. v. Muralt . . . . .	30
6. v. Fischer A . . . . .	54	34. O'Gormann . . . . .	2
7. Flügel <i>a</i> . . . . .	15	35. v. Peyer . . . . .	1
8. Frey . . . . .	5	36. Pfaus . . . . .	1
9. Gerwer <i>a</i> . . . . .	4	37. Rütimeyer . . . . .	19
10. Giraudi . . . . .	5	38. Ryser B <i>b</i> . . . . .	2
11. Glauser . . . . .	11	39. Schädelin . . . . .	19
12. Graf C . . . . .	3	40. Schneider B . . . . .	1
13. Großenbacher . . . . .	4	41. Schneider C . . . . .	9
14. Gruner <i>a</i> . . . . .	8	42. Specht . . . . .	1
15. Haaf . . . . .	8	43. Steck B . . . . .	2
16. v. Haller A . . . . .	93	44. v. Steiger A . . . . .	164
17. Hartmann B . . . . .	1	45. v. Steiger B <i>a</i> . . . . .	27
18. Heimel . . . . .	4	46. Stettler A . . . . .	73
19. Hemmann B . . . . .	24	47. v. Stürler <i>a</i> . . . . .	52
20. Henzi <i>a</i> . . . . .	3	48. Trachsel <i>a</i> . . . . .	1
21. Hügli B . . . . .	11	49. Tschabold <i>b</i> . . . . .	3
22. Hürzeler . . . . .	5	50. Werder . . . . .	10
23. Jeanloz . . . . .	7	51. v. Werdt . . . . .	31
24. Jent . . . . .	4	52. Weyrauch . . . . .	1
25. Klötzli <i>c</i> . . . . .	2	53. Wiedmer . . . . .	6
26. Kohler . . . . .	1	54. Wyß C . . . . .	9
27. Kräuchi A . . . . .	5		
28. Langhans . . . . .	19		
			Summa 845

## VI. Mittellöwen.

1. Bäschlin . . . . .	13	10. Häberli . . . . .	4
2. Berthoud . . . . .	8	11. Hochstraßer . . . . .	5
3. Blom . . . . .	18	12. Huber A . . . . .	7
4. Blösch . . . . .	17	13. Hügli A <i>b</i> . . . . .	6
5. Demme . . . . .	8	14. v. Jenner . . . . .	18
6. Dübi . . . . .	7	15. Kocher <i>b</i> . . . . .	7
7. Fischer B . . . . .	6	16. Kolb <i>a</i> . . . . .	8
8. Graf A . . . . .	42	17. Kurz <i>b</i> . . . . .	3
9. Graf B . . . . .	2	18. Lindt . . . . .	37

19. Löhnert . . . . .	1	32. Simon A <i>b</i> . . . . .	1
20. Lombach . . . . .	1	33. v. Sinner <i>a</i> . . . . .	24
21. v. May . . . . .	48	34. Steck A <i>a</i> . . . . .	9
22. v. Merveilleux . . . . .	12	35. Studer <i>b</i> . . . . .	14
23. Moser D . . . . .	8	36. Sybold . . . . .	1
24. Müller G . . . . .	3	37. Thomaß . . . . .	1
25. Münger B . . . . .	7	38. Von Tobel . . . . .	15
26. Ötli . . . . .	11	39. Treuberg . . . . .	23
27. Ramser <i>c</i> . . . . .	11	40. Wanner B . . . . .	7
28. Rohr B . . . . .	34	41. Wettach . . . . .	2
29. Rooschütz . . . . .	16	42. Wytttenbach A . . . . .	3
30. v. Rovéréa . . . . .	2	43. v. Zehender . . . . .	5
31. Schmoeker <i>b</i> . . . . .	5		
		Summa	480

## VII. Webern.

1. Bertsch . . . . .	1	21. Miéville . . . . .	8
2. Brugger . . . . .	13	22. Minder <i>a</i> . . . . .	6
3. Brunner C . . . . .	1	23. Müller D . . . . .	2
4. Dutoit . . . . .	6	24. Neißé . . . . .	10
5. Gautier . . . . .	2	25. Petri . . . . .	6
6. v. Greyerz . . . . .	39	26. Plüß <i>b</i> . . . . .	5
7. Härdy . . . . .	6	27. Risold . . . . .	2
8. Herter . . . . .	9	28. Rosen . . . . .	11
9. Jordi <i>c</i> . . . . .	2	29. Schmid A . . . . .	1
10. Kissling B . . . . .	4	30. Simon A <i>a</i> . . . . .	11
11. Kocher <i>a</i> . . . . .	7	31. Stauffer A <i>b</i> . . . . .	15
12. Körber . . . . .	10	32. Steck A <i>b</i> . . . . .	26
13. Küpfer A <i>c</i> . . . . .	84	33. Thönen . . . . .	9
14. Lauper . . . . .	5	34. de Vigneule . . . . .	2
15. Leibundgut . . . . .	4	35. Wildbolz <i>b</i> . . . . .	60
16. v. Lerber . . . . .	32	36. v. Wurstemberger <i>b</i> . . . . .	8
17. Leuch . . . . .	27	37. v. Wytttenbach B <i>b</i> . . . . .	19
18. Lörtcher . . . . .	7	38. Zigerli . . . . .	1
19. Martin A <i>b</i> . . . . .	1		
20. Merz B . . . . .	8	Summa	470

## VIII. Schuhmachern.

1. Baumgart . . . . .	8	4. Brunner B . . . . .	2
2. Blank . . . . .	2	5. Bürki A . . . . .	10
3. Brunner A <i>a</i> . . . . .	37	6. Christen A . . . . .	22

7. Fetscherin <i>a</i> . . . . .	5	27. Mori . . . . .	1
8. Feuz . . . . .	8	28. Müller A <i>b</i> . . . . .	4
9. Flogerzi . . . . .	2	29. Mürger A . . . . .	12
10. Freudenberger . . . . .	1	30. v. Niederhäusern . . . . .	3
11. v. Ganting . . . . .	2	31. Nüesch . . . . .	2
12. Gaßmann <i>b</i> . . . . .	6	32. Ost . . . . .	10
13. Gerwer <i>b</i> . . . . .	10	33. Platel . . . . .	3
14. Gruner <i>b</i> . . . . .	7	34. Rahm . . . . .	10
15. Häuptli . . . . .	6	35. Ruch . . . . .	2
16. Hefti . . . . .	3	36. Schär . . . . .	6
17. Höhn . . . . .	1	37. Schärer B . . . . .	12
18. Hubacher . . . . .	12	38. Scheidegger . . . . .	1
19. Jenzer <i>b</i> . . . . .	11	39. Schlupp <i>a</i> . . . . .	1
20. Isenschmid . . . . .	27	40. Schmidt . . . . .	6
21. Kùpfèr A <i>b</i> . . . . .	4	41. Stierlin . . . . .	17
22. Kùpfèr B . . . . .	10	42. Trechsel . . . . .	27
23. Lehmann A . . . . .	1	43. Tribelhorn . . . . .	3
24. Leuzinger A . . . . .	3	44. Walther B <i>a</i> . . . . .	9
25. Marti . . . . .	6	45. Ziegler B . . . . .	23
26. Meyer E . . . . .	5		
			Summa 363

## IX. Mohren.

1. Amstein . . . . .	2	20. Gräub . . . . .	6
2. Appenzeller B . . . . .	3	21. v. Grenus . . . . .	5
3. Balsiger . . . . .	8	22. Gygi . . . . .	4
4. Bécheraz . . . . .	1	23. Gysi . . . . .	3
5. Bein . . . . .	12	24. Henzi <i>c</i> . . . . .	39
6. Böhme . . . . .	4	25. Hofmann B . . . . .	3
7. Bomonti . . . . .	18	26. Holzer . . . . .	12
8. Bratschi . . . . .	2	27. Hünèrwadel . . . . .	1
9. Bucher B . . . . .	2	28. Jaußi . . . . .	13
10. Dünki . . . . .	3	29. Joho . . . . .	5
11. Düntz . . . . .	1	30. v. Jud . . . . .	1
12. Eichenberger . . . . .	10	31. Käser B . . . . .	5
13. v. Ernst . . . . .	38	32. Kibling A <i>a</i> . . . . .	5
14. Escher . . . . .	5	33. Kriemler . . . . .	6
15. Fetscherin <i>b</i> . . . . .	42	34. Künsch . . . . .	1
16. Flügel <i>b</i> . . . . .	25	35. Kurz <i>a</i> . . . . .	2
17. Gaßner . . . . .	5	36. Lanz . . . . .	4
18. Gerster A . . . . .	33	37. Lasche . . . . .	1
19. Gerster B . . . . .	22	38. Meyer C <i>b</i> . . . . .	1

39. Minder <i>b</i> . . . . .	19	55. Schneeberger . . . . .	2
40. Mousson . . . . .	30	56. Schneider F . . . . .	6
41. v. Müller A <i>a</i> . . . . .	18	57. Schnell <i>b</i> . . . . .	6
42. Noyer . . . . .	8	58. Stämpfli B . . . . .	12
43. Pflüger . . . . .	2	59. v. Steiger B <i>b</i> . . . . .	1
44. Probst . . . . .	1	60. Steiger C <i>b</i> . . . . .	7
45. Pümpin . . . . .	6	61. Streiff . . . . .	4
46. Regli <i>b</i> . . . . .	4	62. Trachsel <i>b</i> . . . . .	8
47. Reinhardt . . . . .	8	63. Uhlmann . . . . .	1
48. Rieder A . . . . .	18	64. Walthard <i>a</i> . . . . .	3
49. Rüfenacht <i>a</i> . . . . .	12	65. Weiß . . . . .	8
50. Ruprecht <i>a</i> . . . . .	1	66. Werner . . . . .	1
51. v. Rütte <i>b</i> . . . . .	42	67. Zeller <i>b</i> . . . . .	3
52. Salvisberg . . . . .	18	68. Ziegler A . . . . .	4
53. v. Schiferli . . . . .	2	69. Zuber . . . . .	6
54. Schmid D . . . . .	7		

Summa 621

## X. Kaufleuten.

1. Adamina . . . . .	4	23. Hunziker . . . . .	21
2. Ambrecht . . . . .	2	24. Ischer . . . . .	30
3. Ballif . . . . .	3	25. Käser A . . . . .	13
4. Baumgartner . . . . .	16	26. Kästli <i>a</i> . . . . .	1
5. Benz . . . . .	8	27. König B . . . . .	2
6. Biedermann . . . . .	5	28. Lauterburg <i>b</i> . . . . .	67
7. Bigler . . . . .	5	29. Lehmann B . . . . .	2
8. Bucher . . . . .	1	30. Lenz . . . . .	2
9. Christeller . . . . .	2	31. Leuenberger A . . . . .	5
10. Desgouttes . . . . .	2	32. Löbel . . . . .	1
11. Dufour . . . . .	1	33. Luginbühl C . . . . .	4
12. Egloff . . . . .	4	34. Mögli . . . . .	6
13. Flückiger <i>b</i> . . . . .	3	35. Morell . . . . .	1
14. Furer . . . . .	30	36. Münch . . . . .	8
15. Gaudard . . . . .	28	37. v. Mutach . . . . .	11
16. Gerber A <i>b</i> . . . . .	13	38. Renaud . . . . .	4
17. Gerber B . . . . .	26	39. v. Rodt . . . . .	24
18. Glur . . . . .	11	40. Rohner . . . . .	8
19. Grimm A . . . . .	5	41. Scheurmeister . . . . .	13
20. Gruner <i>c</i> . . . . .	32	42. Schneider E . . . . .	5
21. Heß . . . . .	15	43. Schöb . . . . .	2
22. Hörning . . . . .	11	44. Schwarz <i>a</i> . . . . .	3

45. Tschiffeli A . . . . .	4	51. Weber A . . . . .	4
46. Tschiffeli B . . . . .	18	52. Wenger B . . . . .	9
47. Volz . . . . .	19	53. Wilhelmi . . . . .	7
48. Wäber <i>b</i> . . . . .	14	54. Willeck . . . . .	1
49. Wälti . . . . .	5	55. Yersin . . . . .	4
50. Wanner A . . . . .	4		
		Summa	549

## XI. Zimmerleuten.

1. Benteli <i>b</i> . . . . .	2	26. Künzi B . . . . .	13
2. Berner . . . . .	18	27. Lutz <i>b</i> . . . . .	39
3. Böhlen . . . . .	5	28. Meley <i>b</i> . . . . .	11
4. Brunner A <i>b</i> . . . . .	12	29. Mendel . . . . .	2
5. Bürgi . . . . .	15	30. Meyer A . . . . .	8
6. Ciolina . . . . .	13	31. Müller C . . . . .	24
7. Dähler . . . . .	18	32. Ott A . . . . .	2
8. Dufresne <i>b</i> . . . . .	9	33. Pfister <i>a</i> . . . . .	8
9. Emmert . . . . .	7	34. Pulver <i>a</i> . . . . .	8
10. Frick . . . . .	8	35. Rüetschi . . . . .	23
11. Friedli A . . . . .	20	36. Ryser A . . . . .	13
12. Gautschi . . . . .	1	37. Schärer A . . . . .	109
13. Gruber <i>b</i> . . . . .	12	38. Scheurer . . . . .	8
14. Gugger <i>a</i> . . . . .	5	39. Schifferdecker . . . . .	1
15. Hasler . . . . .	3	40. Schneider A . . . . .	4
16. Hemmann A . . . . .	2	41. Schwab . . . . .	9
17. Hirter . . . . .	3	42. Stämpfli A . . . . .	68
18. Jöhr . . . . .	3	43. Streit A . . . . .	1
19. Jost . . . . .	6	44. Sulzer . . . . .	19
20. Kehrli . . . . .	6	45. Walthard <i>b</i> . . . . .	33
21. Koch . . . . .	1	46. Weber D . . . . .	1
22. Kolb <i>b</i> . . . . .	10	47. Wettstein . . . . .	1
23. König A <i>c</i> . . . . .	2	48. Wyß D . . . . .	14
24. Kräuchi B . . . . .	11	49. Zimmermann . . . . .	10
25. Krebs B . . . . .	3		
		Summa	624

## XII. Affen.

1. Auer . . . . .	4	6. Brugh . . . . .	3
2. Bandelier . . . . .	1	7. Cherbuliez . . . . .	9
3. Baumann . . . . .	6	8. Christen B . . . . .	12
4. Bircher . . . . .	2	9. Dick <i>b</i> . . . . .	40
5. Bratschi . . . . .	3	10. Diwy . . . . .	5

11. Flückiger B . . . . .	3	26. Rau . . . . .	5
12. Gerber A <i>a</i> . . . . .	28	27. Reisinger . . . . .	1
13. Hartmann A . . . . .	15	28. Schönemann . . . . .	4
14. Hebler . . . . .	10	29. v. Sinner <i>b</i> . . . . .	1
15. Hermann . . . . .	56	30. Stäubli . . . . .	4
16. Herrmann . . . . .	9	31. Stocker . . . . .	1
17. Hugendubel . . . . .	2	32. Stooß <i>b</i> . . . . .	2
18. Johner . . . . .	7	33. v. Stürler <i>b</i> . . . . .	16
19. Krähenbühl . . . . .	4	34. Traffelet . . . . .	6
20. Losenegger . . . . .	1	35. Tschieg . . . . .	1
21. Lutz <i>a</i> . . . . .	14	36. Vatter . . . . .	6
22. v. Mestral . . . . .	24	37. Vielebert . . . . .	3
23. Müller B . . . . .	5	38. Vogt <i>b</i> . . . . .	5
24. Müller E . . . . .	8	39. Winterfeld <i>c</i> . . . . .	7
25. Nydegger . . . . .	27		
			Summa 360

## XIII. Schifflenten.

1. Allemann . . . . .	1	13. Pfister <i>b</i> . . . . .	6
2. Bachofner . . . . .	1	14. Roth B . . . . .	5
3. Egger <i>b</i> . . . . .	1	15. Schlupp <i>b</i> . . . . .	3
4. Eichelberger . . . . .	2	16. Schorer . . . . .	4
5. Howald A . . . . .	3	17. Schumacher A <i>b</i> . . . . .	30
6. Jordi <i>a</i> . . . . .	7	18. Simon A <i>c</i> . . . . .	11
7. Leuzinger B . . . . .	5	19. Sommer . . . . .	2
8. Mollet . . . . .	4	20. Stauffer B . . . . .	5
9. Moser A . . . . .	19	21. Steiner . . . . .	4
10. Nägeli A . . . . .	10	22. Sterchi . . . . .	5
11. Pezolt . . . . .	6		
12. Pfander . . . . .	14		Summa 148

## XIV. Ohne Gesellschaft.

1. Affolter . . . . .	5	10. Brunschwyler . . . . .	10
2. Ahlvers . . . . .	2	11. Büchi . . . . .	11
3. Ammann . . . . .	1	12. Bühler B . . . . .	3
4. Axt . . . . .	2	13. Byland . . . . .	3
5. Bauer . . . . .	6	14. Cruciani . . . . .	1
6. Beeh . . . . .	3	15. Estermann . . . . .	4
7. Behm . . . . .	2	16. Fazan . . . . .	4
8. Born . . . . .	12	17. Fink . . . . .	10
9. Böschenstein . . . . .	13	18. Fischer C . . . . .	4

19. Fortmann . . . . .	5	60. Kesselring . . . . .	2
20. Friedli B . . . . .	7	61. Ketterer . . . . .	3
21. Furrer . . . . .	2	62. Kißling A <i>b</i> . . . . .	1
22. Gafner . . . . .	3	63. Klameth . . . . .	4
23. Gärtner . . . . .	5	64. Klöpfer . . . . .	6
24. Georges . . . . .	7	65. Knörr . . . . .	10
25. Gerber C . . . . .	4	66. Kohli . . . . .	9
26. Geymayr . . . . .	1	67. Kramer . . . . .	3
27. Gfeller B . . . . .	2	68. Krebs C . . . . .	6
28. Giesbrecht . . . . .	7	69. Krenger . . . . .	6
29. Giger . . . . .	3	70. Kronecker . . . . .	4
30. Girsberger . . . . .	16	71. Kurz <i>c</i> . . . . .	1
31. Glaser . . . . .	4	72. Kutter . . . . .	2
32. Gorgé . . . . .	15	73. Lehmann D . . . . .	3
33. Gosset . . . . .	3	74. Leuenberger B . . . . .	5
34. Graber . . . . .	4	75. Leuenberger C . . . . .	6
35. Greßly . . . . .	5	76. Leuenberger D . . . . .	1
36. Grimm B . . . . .	2	77. Lichtensteiger . . . . .	10
37. Grunau . . . . .	4	78. des Ligneris . . . . .	2
38. Gut B . . . . .	8	79. Lips . . . . .	3
39. Haberer . . . . .	5	80. Lüscher B . . . . .	14
40. Hadorn . . . . .	6	81. Lüthy . . . . .	3
41. Heim . . . . .	2	82. Maag <i>b</i> . . . . .	5
42. Herrmann <i>b</i> . . . . .	3	83. Märki . . . . .	9
43. Herzog . . . . .	5	84. Martin B . . . . .	5
44. Hirschi . . . . .	6	85. Meier . . . . .	6
45. Hofer A <i>a</i> . . . . .	4	86. Messerli . . . . .	7
46. Hofer B . . . . .	4	87. Meyer G . . . . .	3
47. Holliger . . . . .	3	88. Meyer H . . . . .	6
48. Howald B . . . . .	12	89. Meyer J. . . . .	1
49. Huber E . . . . .	5	90. Meyer K . . . . .	7
50. Iff . . . . .	4	91. Mittler . . . . .	4
51. v. Ins . . . . .	1	92. Morgenthaler <i>a</i> . . . . .	21
52. Jordi <i>b</i> . . . . .	5	93. Morgenthaler <i>b</i> . . . . .	4
53. Josi . . . . .	4	94. Moser B. . . . .	6
54. Jucker . . . . .	7	95. Moser C. . . . .	2
55. Julius . . . . .	1	96. Mottet . . . . .	2
56. Kästli <i>b</i> . . . . .	1	97. Müller J . . . . .	3
57. Keller C. . . . .	6	98. Nacht . . . . .	5
58. Keller D . . . . .	5	99. Nägeli B . . . . .	7
59. Kern . . . . .	3	100. Nater. . . . .	9



101. Niederhauser . . . . .	6	133. Schneider G . . . . .	5
102. Ochenbein <i>b</i> . . . . .	2	134. Schönenberger . . . . .	8
103. Oeler . . . . .	4	135. Senn . . . . .	8
104. Ott B . . . . .	2	136. Siegenthaler . . . . .	7
105. Probst <i>b</i> . . . . .	3	137. Sievers . . . . .	2
106. Pulver <i>b</i> . . . . .	10	138. Spieß . . . . .	4
107. Ramseyer . . . . .	4	139. Staub B . . . . .	5
108. Rassmussen . . . . .	3	140. Steffen <i>b</i> . . . . .	5
109. Regli <i>a</i> . . . . .	3	141. Steinemann . . . . .	7
110. Renfer . . . . .	4	142. Stettler B . . . . .	5
111. Rindlisbacher . . . . .	4	143. Strahm B . . . . .	9
112. Ritzenthaler . . . . .	7	144. Streit B . . . . .	7
113. Röthlisberger . . . . .	3	145. Streuli . . . . .	6
114. Rubin . . . . .	3	146. Thomas . . . . .	5
115. Ruef . . . . .	3	147. Tritschler . . . . .	5
116. Rüeeggsegger . . . . .	2	148. Véron . . . . .	8
117. Rumpf . . . . .	6	149. Vollenweider . . . . .	3
118. Rupf . . . . .	6	150. Voney . . . . .	1
119. Ruprecht <i>b</i> . . . . .	5	151. Wagner B . . . . .	9
120. Rybi . . . . .	4	152. Walther B <i>b</i> . . . . .	8
121. Schallenmüller . . . . .	2	153. Weber B . . . . .	3
122. Schärer C . . . . .	2	154. Weber E . . . . .	5
123. Scheidegger B . . . . .	1	155. Wehrli . . . . .	2
124. Schenk A . . . . .	6	156. Wirz . . . . .	5
125. Schenk B . . . . .	5	157. Wüthrich . . . . .	2
126. Scherz A . . . . .	7	158. Wyß E . . . . .	1
127. Scherz B . . . . .	8	159. Wyß F . . . . .	5
128. Schindler . . . . .	5	160. Ziegler C . . . . .	6
129. Schläfli . . . . .	7	161. Zimmermann B . . . . .	6
130. Schmid E . . . . .	12	162. Zingg . . . . .	10
131. Schmid F . . . . .	5	163. Zulauf . . . . .	8
132. Schneider D . . . . .	2		
		Summa	827

**Zusammenzug.**

(Die erste Ziffer gibt die Zahl der Familien, die zweite die  
Kopffzahl an.)

I. Distelzwang	19	178	IX. Mohren	69	621
II. Pfistern	87	1039	X. Kaufleuten	55	549
III. Schmieden	101	1217	XI. Zimmerleuten	49	624
IV. Metzgern	77	777	XII. Affen	39	360
V. Ober-Gerwern	54	845	XIII. Schiffeuten	22	148
VI. Mittellöwen	43	480	XIV. Ohne Gesellsch.	163	827
VII. Webern	38	470			
VIII. Schuhmachern	45	363			
				Summa	8498



### III. Besondere Zusammenstellungen und Vergleichungen.

#### A. In Bezug auf den Bestand zu Anfang 1910.

##### 1. Nach der Kopfzahl der Geschlechter.

*a.* Geschlechter mit *starker* Kopfzahl, bis auf 30, wobei die auf verschiedene Gesellschaften verteilten Zweige des nämlichen Geschlechtes zusammengezählt sind:

164 - v. Steiger A. 120 - v. Wattenwyl *a, b*. 109 - Schärer A. 108 - König A *a, b, c*; Blau. 95 - Küpfer A *a, b, c*. 93 - v. Haller A. 78 - Wildbolz *a, b*. 77 - v. Graffenried. 76 - Ris *a, b*. 73 - Stettler A. 69 - Lauterburg. 68 - Stämpfli A; v. Stürler *a, b*. 64 - Jäggi. 61 - Wäber *a, b*. 58 - Dick *a, b*. 56 - Hermann. 54 - v. Fischer A; v. Pourtales. 53 - Lutz *a, b*; 51 - v. Büren; Flückiger A; v. Wyttenbach B *a, b*. 50 - Henzi *a, b, c*. 49 - Brunner A *a, b*. 48 - v. May. 47 - Fetscherin *a, b*; Gruner *a, b, c*. 44 - Stauffer A *a, b*. 42 - Graf A; v. Rütte *a, b*; Hug A. 41 - Ramser *a, b, c*; Gerber A *a, b*. 40 - Flügel *a, b*. 39 - Benteli *a, b, c*; v. Greyerz. 38 - v. Ernst; Fueter; Ludwig. 37 - Lindt; Manuel. 36 - v. Fellenberg; Marcuard; Walthard *a, b*. 35 - Steck A *a, b*; v. Tschärner. 34 - Rohr B; v. Wild. 33 - Gerster A; Winterfeld *a, b, c*. 32 - Dietrich; Kuhn; v. Lerber; Pillichody; Schumacher A *a, b*. 31 - Thormann; v. Werdt. 30 - v. Erlach *a, b*; Ischer; Furer; Mousson; v. Muralt.

##### *b.* Geschlechter mit *schwacher* Kopfzahl.

Zu diesen sind zu zählen:

- 55 Geschlechter, die nur noch in der weiblichen Linie vorhanden sind;
  - 36 Geschlechter, in denen nur eine einzige Mannsperson besteht;
  - 22 Geschlechter, die nur aus einem einzigen kinderlosen Ehepaare bestehen;
  - 19 Geschlechter, von denen nur noch weibliche Nachkommen vorhanden sind.
- 132 Geschlechter mit schwacher Kopfzahl.

2. *Nach dem Alter.**a. Älteste Bürger* von 75 Jahren und darüber.

- 1814 v. Rovérea 1 (1).  
 1815 Fischer A 43; Küpfer A c 72 (2).  
 1816 Küpfer A c 74 (1).  
 1817 Minder a 1; v. Wild 17 (2).  
 1819 Henzi a 2; v. Luternau 6; v. Rovérea 2;  
 v. Rütte a 1; Steck B 1; Zehender 4 (6).  
 1820 Blom 1; Jäger 1; v. Steiger A 1; Studer a 4 (4).  
 1821 Ramser a 21; Simon c 10 (2).  
 1822 v. Graffenried 54; Steiger A 2 (2).  
 1823 Brunner a 1; Meyer C b 1 (2).  
 1824 Mader 1; Traffelet 1 (2).  
 1825 v. Büren 1; Cerjat 23; Dietrich 1 (3).  
 1826 Brugh 1; v. Fischer A 18; v. Wild 6 (3).  
 1827 Henzi b 7; Münger B 1; Reisinger 1; Rohr B 1;  
 v. Steiger B a 8; Tribolet 1 (6).  
 1828 Benteli b 2; Dietrich 19; Meyer A 8; Schwab 7;  
 Stämpfli A 1; Winterfeld a 1 (6).  
 1829 Häuptli 1; v. Mutach 2; v. Pourtales 21;  
 Rätzer 10; Roder 1 (5).  
 1830 Blau 11; v. Bondeli 1; Gerber A 1; v. Jenner  
 9; Wild 8 (5).  
 1831 Baumgartner 1; v. Büren 36; v. Mutach 9;  
 v. Rütte b 34; v. Sinner a 1; Specht 1; v. Steiger A 6;  
 Wäber a 45; v. Wattenwyl c 35 (9).  
 1832 Gerber A a 18; Hügli B 1; Kachelhofer a 1;  
 Meley 4; Rohr A a 1; v. Wytttenbach A 1 (6).  
 1833 Desgouttes 1; Niehans 28; Wäber 47 (3).  
 1834 Düntz 1; Durheim 2; Simon a 2; Wälti 1 (4).  
 Summe der ältesten Bürger: 74.

*b. Älteste Bürgerinnen* von 75 Jahren und darüber.

- 1811 Küpfer A c 70; Zehender 3 (2).  
 1812 Küpfer A c 71; v. Wattenwyl a 5 (2).  
 1813 Steck B 2; Stettler A 53 (2).  
 1814 Henzi a 1 (1).

- 1816 von Ernst 38; von Jud 1; Manuel 1 (3).  
 1817 Lombach 1; Manuel 37 (2).  
 1818 Ludwig 1; Manuel 2 (2).  
 1819 von Erlach *b* 1; Gruner *c* 1; Schnell *b* 1 (3).  
 1820 Haller A 35; Lutz *b* 8; Manuel 3; v. Wytttenbach  
 B *b* 14 (4).  
 1821 v. Rougemont 1 (1).  
 1822 Frank 1; Jordan 10; Ott A 1; Rätzer 1;  
 Streit A 1 (5).  
 1823 v. Escher A 3 (1).  
 1824 Stooß *a* 17; v. Stürler *a* 27 (2).  
 1825 Brugger 3; Hausmann 1 (2).  
 1826 v. Büren 12; Dünki 3; Heuberger 1; Lauter-  
 burg 53; Lutz *b* 16; v. Muralt 1; Rätzer 2 (6).  
 1827 Blank 1; Diwy 1; v. Escher 1; v. Graffenried  
 70; Kästli 1; Kupferschmid 1; Müller D 2; Schaufelberger  
 1; v. Wattenwyl *a* 1; Wyß A *b* 18; v. Zehender 1 (11).  
 1828 Bay *a* 1; Brunner A *b* 11; Henzi *b* 8; Jäger 5;  
 Kirchhoff 1; Ris *b* 29; v. Steiger A 143; v. Wytttenbach  
 B *b* 1 (8).  
 1829 Dietrich 20; Egger *b* 1; v. Fischer 31;  
 v. Graffenried 21; Jäggi 62; Kesselring 1; Krähenbühl  
 1; Kupferschmid 2; de Mestral 10; Schumacher A *a* 1;  
 v. Steiger A 39 und A 50; Wyß A *b* 3; v. Wytttenbach  
 B *a* 26 (14).  
 1830 v. Fischer A 16; Flügel *b* 11; Gerber A 2;  
 v. Graffenried 55; Gruner *c* 21; Küpfer A *c* 1; Martin  
*a* 1; Müller B 1; Nägeli A 1; Stauffer A *a* 27; v. Steiger  
 B 7; v. Tavel 24; Thormann 20 (13).  
 1831 Ballif 1; Eichelberger 2; v. Fischer A 19;  
 Fischer A 45; Furer 29; Gautier 1; v. Groß 2; Gruner  
*c* 30; v. Jenner 1; Jenzer *b* 4; Jost 1; Kienzi B 1;  
 Lindt 1; Manuel 8; Rohr B 21; v. Stürler *a* 50 (16).  
 1832 Fueter 1; Gruber *a* 1; Hermann 48; Lang-  
 hans 18; Merz A 16; Nüesch 1; Schneider D 1; Schu-  
 macher A *a* 2; Stauffer B 1; Steiger A 156; Treuberg 1;  
 v. Tscharnher 25; v. Wattenwyl *b* 83; Zaugg 1 (14).

1833 Bay *a* 8; Blau 52; v. Cerjat 1; Durheim 1; Güder A 1; v. Hallwyl 3; Hartmann 1; Kutter 1; Lasche 1; Lauterburg 30; Ris *a* 7; Rohr A *b* 2; Stämpfli A 28; Stauffer A *b* 1; Stengel 1; Studer *a* 12; Thomaß 1; Wenger A 1; v. Werdt 1; v. Wild 12 (20).

1834 Benteli *c* 1; Desgouttes 2; v. Groß A 1; Güder B. 8; Jordan 9; Mauerhofer 5; Meyer F 1; Rütimeyer 3; Schärer A 1; Studer *b* 1; v. Tavel 1; Tribolet 7; Uhlmann 1; v. Wattenwyl *b* 44; v. Wytttenbach B *a* 2 (15).

Summe der ältesten Bürgerinnen: 149.

*c. Älteste Ehen* von 40 Jahren und darüber.

Cop. 1852 Dietrich 19, 20.

1853 Gerber A 1, 2.

1855 Fischer 18, 19.

1856 Kachelhofer *a* 1, 2.

1858 Desgouttes 1, 2; Tribolet 1, 2.

1859 v. Bondeli 1, 2.

1860 Schwab 7, 8.

1861 v. Wattenwyl *b* 35, 36.

1862 Dick *b* 2, 3; Gerber A 18, 19; König A *a* 16, 17; Rohr B 22, 23.

1863 Zehender 4, 5.

1864 Brunnschwyl 1, 2; Hügli B 1, 2; Moser A 12, 13; v. Stürler *a* 9, 10.

1865 Freudenreich 9, 10; Haller A 79, 80; v. Hallwyl 1, 2; König A *a* 23, 24; Schumacher *b* 1, 2.

1866 Benteli *c* 4, 5; Blau 12, 13; Dutoit 1, 2; Haller 2, 3; Hug A 15, 16; Ischer 9, 10; v. Pourtales 37, 38; Thormann 11, 12.

1867 Benteli 2, 3; Hochstrasser 1, 2; Thormann 28, 29; Wildbolz *b* 37, 38.

1868 Bauer B 1, 2; Rohr A *b* 12, 13; v. Rütte *b* 34, 35; Simon *b* 10 11; Steiger C *b* 1, 2; Stettler A 38, 39; Trechsel 1, 2; Walther A 1, 2.

1869 Gaßmann *b* 1, 2; v. Graffenried 65, 66; Kocher *b* 1, 2; König *a* 69, 70; Kuentz 5, 6; Marcuard 16, 17; Ochsenbein *a* 1, 2; Wagner B 1, 2.

Summe der ältesten Ehen: 51.

### 3. Nach dem Aufenthalte.

Über den Aufenthalt ergeben die Angaben der Volkszählung vom 1. Dezember 1900, daß damals in der Stadt Bern sich 4002 Bürger aufgehalten haben, gegen 3755 bei der Zählung im Jahre 1888. Werden dazu noch die in den Jahren 1901 bis 1910 neu aufgenommenen 512 Köpfe gezählt, so ergeben sich bei der Annahme, daß die sonstige Zu- und Abnahme sich ungefähr ausgleicht, 4514 in Bern selbst wohnende Bürger. Nach den Zusammenstellungen des eidgenössischen statistischen Bureau wohnten ferner am 1. Dezember 1900 in den verschiedenen Amtsbezirken des Kantons 1074 Bernburger. Die Volkszählung 1910 wird es ermöglichen, in der nächsten Auflage wieder nähere Angaben über den Wohnort der Bürger zu machen.

### B. Vergleichung des neuen Verzeichnisses mit dem Verzeichnisse von 1906.

1. Von den im Verzeichnisse von 1906 enthaltenen Geschlechtern sind bis Ende 1909 *ausgestorben* oder *durch Heirat ausgeschieden*:

a) Ganz:

Allenbach, Arendt, Baumeister, Bellmund, Bidlingmeyer, Etter, Fuchs, Hug B, Lörtscher A, Mauerberg, Munz, v. Ougspurgen, Richner, Seufert.

b) Teilweise:

Gruner *d* auf Metzgern; Gaßmann *b* auf Schmieden.

2. Von den Gesellschaften sind seit 1. Januar 1906 *aufgenommen* worden auf:

*Distelzwang* 0; *Pfistern* (Huber B) mit 4 Köpfen; *Schmieden* (Bäriswyl, Huber C und D, Lüps) 12; *Metzgern* (Beutter, Finsler, Kürsteiner, Zwicky) 19; *Obergerwern* (Graf C, Hürzeler) 8; *Mittellöwen* (Mosler D) 8; *Webern* (Jordi c, Thönen) 11; *Schumachern* (Feuz) 8; *Mohren* (Bucher B, Zuber) 8; *Kaufleuten* (Münch, Schöb) 10; *Zimmerleuten* 0; *Affen* (Schönemann) 4; *Schiffleuten* (Schlupp b) 3.

Ohne Gesellschaftsannahme sind neu hinzugekommen:

Byland, Fortmann, Furrer, Gärtner, Gerber C, Giger, Gosset, Graber, Gut B, Haberer, Herrmann *b*, Hofer B, Huber E, Iff, Jordi *b*, Josi, Klameth, Krebs C, Kutter, Lehmann D, Leuenberger D, Lüthy, Martin B, Meier, Mittler, Müller J, Nacht, Niederhauser, Ochsenbein *b*, Oeler, Probst *b*, Rasmussen, Renfer, Rindlisbacher, Ruprecht *b*, Schärer C, Scheidegger B, Schenk B, Scherz B, Schneider G, Schönenberger, Steinemann, Strahlm B, Wüthrich. (44 Familien mit 190 Köpfen).

Im ganzen sind durch neue Aufnahmen hinzugekommen 64 Familien mit 275 Köpfen.

### 3. Bestand der Gesellschaften 1906 und 1910.

Gesellschaften.	Geschlechterzahl.				Kopfzahl.			
	1906.	1910.	Zunahme.	Abnahme.	1906.	1910.	Zunahme.	Abnahme.
Distelzwang . . .	20	19	—	1	185	178	—	7
Pfistern . . .	88	87	—	1	1028	1039	11	—
Schmieden . . .	100	101	1	—	1161	1217	56	—
Metzgern . . .	76	77	1	—	765	777	12	—
Ober-Gerwern	53	54	1	—	812	845	33	—
Mittellöwen . .	43	43	—	—	468	480	12	—
Webern . . .	36	38	2	—	466	470	4	—
Schuhmachern	44	45	1	—	354	363	9	—
Mohren . . .	68	69	1	—	610	621	11	—
Kaufleuten . .	55	55	—	—	536	549	13	—
Zimmerleuten.	51	49	—	2	607	624	17	—
Affen . . .	39	39	—	—	354	360	6	—
Schiffleuten . .	21	22	1	—	148	148	—	—
Ohne Gesellschaft.	121	163	42	—	621	827	206	—
Summa . . .	. . .	. . .	. . .	. . .	8115	8498	390	7



#### IV. Verzeichnis der jetzt lebenden Geschlechter nach den Jahren ihres Eintrittes ins Bürgerrecht.

(S. Seite VII der Anleitung zum Gebrauche dieses Buches.)

**1200.** — 23 Gruber. — 26 v. Fischer; v. Wattenwyl. — 60 v. Greyerz. — 64 Gruner. — 72 v. Diesbach. — 90 Thormann. — 98 v. Erlach (8).

**1300** v. Büren; v. Graffenried. — 25 Stettler. — 70 v. Stürler. — 75 v. Ernst. — 77 Kauffmann. — 93 v. Frisching; v. May. — 95 Gerwer — 98 Wylß A (10).

**1400.** — 5 v. Werdt. — 10 v. Wurstemberger. — 15 v. Hallwyl. — 29 v. Luternau. — 34 Dick. — 37 Stooß. — 41 Brunner A. — 45 Lombach. — 46 Nöthinger; v. Steiger A; Walther A. — 48 Isenschmid. — 55 Bachmann; Dittlinger. — 57 v. Mülinen; Lutstorf. — 58 Schnell. — 63 v. Bonstetten; Kuhn. — 67 Küpfer A. — 73 v. Zehender. — 74 Weyermann; v. Jenner. — 83 v. Effinger. — 88 Manuel; Tribolet (26).

**1500** Knuchel; v. Sinner. — 5 Sybold; Henzi — 16 Wylß B. — 22 v. Gingins. — 23 v. Tscharner. — 25 v. Rütte. — 28 Fueter. — 32 Jäggi. — 33 Bitzius; Rätzer. — 34 v. Bondeli. — 37 Walthard a. — 38 Hahn. — 40 v. Steiger B; Wagner. — 42 v. Zeerleder. — 44 Wäber. — 45 Harder. — 48 Haller A; v. Wyttenbach A; Stämpfli. — 51 v. Fellenberg; v. Freudenreich. — 54 Bay; Lüthard. — 59 Kachelhofer; Lutz. — 62 Losenegger. — 68 Stuber A. — 70 Risold. — 73 Diwy; Fetscherin; Roder. — 74 König A. — 77 Ganting. — 78 Hebler; Meyer B; Ris. — 80 v. Muralt. — 82 Dünki. — 83 Kohler. — 84 Jordan. — 86 Frank; Hermann. — 88 Lehmann A; v. Lerber; Rohr A. — 89 v. Weiß. — 91 Brugger; Rüetschi (E. E.). — 93 Studer. — 95 Durheim (E. E.). — 96 Langhans; v. Lentulus. — 98 Scheurmeister; Tschiffeli A (58).

**1600** Mader; v. Morlot; Wiegsam (E. E.) — 6 Hug A. — 9 Dünz; Stauffer A. — 12 Rütimeyer. — 13 Plüß; Wildbolz. — 16 Furer; v. Müller A; Schärer A; Schweizer A. — 17 Steck A. — 19 Meßmer; Gaudard. — 22 Dietzi; Faßnacht. — 23 Meley; v. Wyttenbach B. — 24 Dufresne; v. Mutach. — 25 Flügel. — 26 Graf A. —

27 Güder A. — 29 v. Tavel; Ziegler B. — 30 v. Wild. — 32 v. Graviseth; v. Goumoëns; Hartmann A; Hemmann A; Meyer A; Niehans; Schumacher A. — 33 Lauterburg. — 34 Scheurer. — 37 v. Groß. — 38 Benteli. — 43 Desgouttes (E. E.); Freudenberger; Jenzer; Kuenz (E. E.); Steck B. (E. E.); Ziegler A (E. E.). — 53 Blau (E. E.). — 54 Haag (E. E.); Jäger (E. E.). — 55 Benoit. — 57 v. Dohna; Wilhelmi. — 58 v. Rovérea. — 62 Morell (53).

**1700** Rüetschi (B.). — 4 Wiegsam (B.). — 6 de Vigneule (E. E.). — 11 Rohr B (E. E.). — 23 Jonquière (E. E.). — 37 Walthard *b* (E. E.). — 68 Rohr B (B.); — 7 Ziegler A (B.). — 90 Blau (B.); Desgouttes (B.); Kuenz (B.); Steck B (B.). — 91 Dachs (B.); Haag (B.); Jäger (B.); Jonquière (B.); de Vigneule (B.); Walthard *b* (B.). — 93 Bürki A; v. Cerjeat; Durheim (B.); v. Herrenschwand A. — 94 Pülichody (23).

**1800.** — 4 Hemmann B; v. Mestral; Simon A a. — 5 Marcuard; Simon A b. — 7 Leuch. — 8 Krähenbühl; Pfander (8).

**1810** Christen A; Gerber A a. — 11 Kupferschmid. — 13 v. Schiferli. — 14 Stierlin. — 15 Eichelberger; v. Escher A; v. Pourtales; — 16 Hünenwadel; Tschiffeli B. — 17 Hollard. — 18 Schwab (12).

**1820** Hunziker; Lindt. — 21 Koch; Marcuard (von Cotterd); Mousson. — 22 Nägeli A; Trechsel. — 23 Volz. — 24 Gerster A. — 25 v. Rougemont. — 26 Matti; Schaufelberger. — 27 Moser A; Steiner. — 28 Kocher a; v. Merveilleux. — 29 Ryser A; Schorer (18).

**1830** Schönauer. — 31 Berner; Platel; Pulver a. — 35 Hugendubel; Ludwig. — 36 Simon A c. — 38 Müller B; Stauffer B. — 39 Gatschet; Güder B; Merz; Schumacher B; Wenger A (13).

**1840** Ballif; Hörning; Ischer; König B. — 42 Mendel; Schär. — 43 Reisinger. — 44 Baumgartner. — 45 Christen B. — 48 Bomonti; Christeller; Dietrich; Dufour; Schnyder. — 49 Weber A (15).

**1850** Bernhard; Mauerhofer. — 51 Flückiger A a. — 52 Baumgart. — 53 Käser. — 54 Brunner B; Bucher;

v. Gonzenbach. — 55 Hausmann; Rau; Schädelin; Wenger B. — 56 Benz; Demme; Friedli; Hofmann A; v. Linden; Müller C; Rahm. — 57 Emmert; Spörri. — 58 Heimel; Keller; Lanz; Nydegger. — 59 Scheidegger A; Schmid A; Sommer (28).

**1860** Gautier; Gränicher; Leuzinger; Maßhard; Stengel; Bürki B; Dändliker; Schwarz *a* (8).

**1861.** Sämtliche zugeteilte ehemalige Landsassen und Heimatlose, wie sie im alphabetischen Geschlechterverzeichnis von 1876, S. 266—272, enthalten und seither nicht ausgestorben sind. Dazu: Bircher; Fontanellaz; Willeck (63).

**1862** Gaßmann *a*; Höhn; Klötzli *d*; Leuenberger A; Locher; Meyer C; Mögli; Wettach (8).

**1863** Appenzeller; Bigler; Heß; Hügli A *b*; Schifferdecker; Meyer C (6).

**1864** Böhlen; Brügger; Dasen; von Grenus; Hirsbrunner; Kuert; Kurz *a*; Methfessel; Ringier; Schmid B; Spörri 2; Staub; Wälchli; Zaugg (14).

**1865** Anken; Bernard; Bertsch; Blom; Burkhalter; Ciolina; Dutoit; Egloff; Gerber A *b*; Gerber B; Grimm A; Hartmann B; Heinzelmann; Heizmann; Herter; Hirter; Hofstetter; Howald A 1; Hubacher; v. Jud; Liechti; Müller D *b*; Müller E *a*; Münger A; Oswald; Ost; Ott; Probst; Ribí; Ryser C; Thomaß; Weibel (32).

**1866** Allemann; Cherbuliez; Dähler; Jost; Luginbühl A; Müller D *a*; Schneider A; Steiger C *a*; Sulzer; Winterfeld *b*; Wyß C; Wyß D (12).

**1867** Gerster B; Gugger *a*; Lütseh; Schneider B; Thiele (5).

**1868** Glättli; Kirchhof; Münger B; Pfothhauer; Roth; Waiblinger (6).

**1869** Bein; Gut; Kräuchi B; Kurz *b*; Lehmann C; Miéville; Ramsler; Ruch; Schmid C; Schneeberger; Stäubli; Tschabold *b* (12).

**1870** Holzer; Krebs A; Luginbühl B; Mori; Ochsenbein; Österle; Steffen *a* (7).

**1871** Häuptli; Pochon; Romang; Rüfenacht *a*; Walther B (5).

**1872** Kammermann; Küenzi A (2).

**1873** Nicola; Nüesch (2).

**1874** Bandelier; Conrad; Hügli B; Mezener; Renaud; Wanner A (6).

**1875** Gugger *b*; Hefti; Maag A *a*; Meyer D; Oppikofer; Salvisberg; Schweizer B *a*; Vogel; Wanner B (9).

**1876** Biedermann; Schmidt; Schwarz *b*; Yersin (4).

**1877** Egg; Flogerzi; Haller B; Jöhr; Kehrer; Kochei *b* (6).

**1878** Balsiger; Baur A; Blank; Brunner C; Dumont; Escher B; Fischer B; Glur; Haaf; Körber; Krompholz; Künsch; Liebi; Meyer E; O'Gormann; Rooschüz; Traffelet; Tribelhorn; Wälti (19).

**1879** Arnd; Buchmüller; Gautschi; Hasler; Hoßmann; Krebs B; Lörtscher B; Portenier; Wander; Zimmermann (10).

**1880** Häberli; Jaussi; Imboden; Joß; Küenzi B; Küpfer B; Mayu; Neiße; v. Peyer; Stuber B; Trachsel *a* (11).

**1881** Grüring; Herrmann; Hofmann B; Kießling A *a*; v. Mandach (5).

**1882** Bratschi; Gfeller; Lehmann D; Uhlmann (4).

**1883** Rüfenacht *b*; Lemp; Lebrecht (3).

**1885** Baur B; Lasche; Vatter; Bühler; Howald A, 3 u. 4 (5).

**1886** Groß B; Giraudi; Heuberger; Merz B; Meyer F; Pfaus (6).

**1887** Say; Schneider C; Strahm (3).

**1888** Amstein; Dübi; Dumermuth; Öttli; Schmid D; Trachsel *b* (6).

**1889** Appenzeller B *a*; Bäschlin; Behm; Berthoud; Büchi; Girsberger; Glauser; Gorgé; Graf B; Greßly; Hochstraßer; Huber; Kaiser; Kesselring; Lüscher A; Mauderli; Meyer H; Meyer G; Müller F; Ott B; Ramseyer; Rupff; Ruprecht; Schmid E; Sievers; Von Tobel; Véron; Wagner B; Weber C; Widmer A (30).

**1890** Ahlvers; Bachofner; Estermann; Gaßner; Knörr; Kriemler; Morgenthaler *a*; Müller G; Rubin; Schallmüller; Sterchi; Tritschler; Werder; Widmer B; Wirz (15).

**1891** Affolter; Böschenstein; Brunschwyler; Glaser; Großenbacher; Heim; Herzog; Holliger; Joho; Maag *A b*; Marbach; Moser C; Pümpin; Rybi; Zingg (15).

Ehrenbürger: Blösch; Munzinger; Weber D (3).

**1892** Aberegg; Appenzeller *B b*; Bruderer; Francke; Gafner; Gysi; Howald B; v. Ins; Julius; Lichtensteiger; Lüscher *B a* und *b*; Meyer J; Morgenthaler *b*; Moser B; Neukomm; Reinhardt; Richner; Rieder; Ruef; Rüeggesser; Schmid F; Steffen *b*; Voney (23).

**1893** Keller B; Leuenberger B; Märki; Pflüger; Steiger *C b* (5).

**1894** Adamina; Friedli B; Käser B; Schlupp; Stettler B (5).

**1895** Baumann; Fischer; Flückiger B; Kißling *A b*; Kronecker; Kurz *c*; Schläfli; Senn; Streiff; Weiß (10).

**1896** Ammann; Bauer; Beck; Beeh; Eichenberger; Fink; Jordi; Keller C; Kohli; Krenger; Lips; Mottet; Nater; Pezolt; Regli; Ritzenthaler; Spieß; Wehrli (18).

**1897** Bühler B; Georges; Gygi; Härdy; Hirschi; Lanz B; Leibundgut; Leuenberger C; Messerli; Mollet; Roth; Schneider D; Schüpbach; Vollenweider; Weber E; Weiß; Zingg 7 u. 8; Zimmermann (17).

**1898** Geymayr; Fischer C; Kramer; Leuzinger; de Quervain; Bürgi (6).

**1899** Äschbacher; Böhme; Bovet (Ehrenbürger); Fischer D; Gfeller B; Gräub; Jacky; Jent; des Ligneris; Rytz; Streit B (11).

**1900** Aberegg; Bratschi B; Davinet (Ehrenbürger); Giesbrecht; Haas; Staub B (6).

**1901** Born; Brauchli; Grunau; Hofer; Hürzeler; Jeanloz; Johner; Luginbühl C; Noyer; Pulver *b*; Walther *b* (11).

**1902** Auer (Ehrenbürger); Axt; Bécheraz; Burren; Huber B; Müller H; Rätz; Rieser; Rohner; Schweizer C; Wyß E (11).

**1903** Ernst; Fazan; Klöpfer; Löhnert; Nägeli B; Weber E; Wyß F; Zigerli (8).

**1904** Arni; Beer; Grimm B; Kießling B; Lauper; Meyer K; Rumpf; Schenk; Schindler; Schneider E; Siegenthaler; Thomas; Zimmermann; Zulauf (14).

**1905** Cruciani; Frey; Hadorn; Jucker; Kern; Ketterer; Marti; v. Niederhäusern; Scherz; Schneider F (10).

**1906** Affolter; Beutter; Finsler; Huber C; Krebs C; Kutter; Lüthy; Moser D; Ochsenbein; Schlupp *b*; Steine-  
mann; Thönen; Wüthrich; Zwicky (14).

**1907** Bäriswyl; Bucher B; Fortmann; Gärtner; Gosset; Graf C; Iff; Jordi *b*; Klameth; Kürsteiner; Müller J; Münch; Nacht; Niederhauser; Rassmussen; Renfer; Scheidegger B; Schönemann; Strahm B; Zuber (20).

**1908** Bylang; Furrer; Feuz; Gerber C; Gut; Haberer; Hofer B; Herrmann *b*; Huber D; Huber E; Lüps; Meier; Mittler; Öler; Probst *b*; Pulver *c*; Rindlisbacher; Ruprecht *b*; Schärer C (19).

**1909** Giger; Graber; Josi; Lehmann D; Leuenberger D; Röthlisberger; Schenk; Scherz; Schneider; Schöb; Schönenberger (11).



## Berichtigungen.

(Während der Drucklegung noch eingegangene Berichtigungen,  
die bei der vorliegenden Auflage nicht mehr berücksichtigt werden  
konnten.)

---

Bellmund 1, 1908 verschollen erklärt.

Ernst 1 ist SchwS. von v. Graffenried 65 u. mit Thor-  
mann 22 nicht verwandt.

Flückiger A a 3, c 1900 mit Kath. Osterheld, geb. 1877,  
aus Dotzheim bei Wiesbaden.

Kinder:

01 Sophie Johanna. — 03 Luise. — 05 Juliane  
Katharine.

Hug B 1, 1879 gestorben.

Isenschmid 1, wieder c 03 mit Gust. Kirchner in München.

---











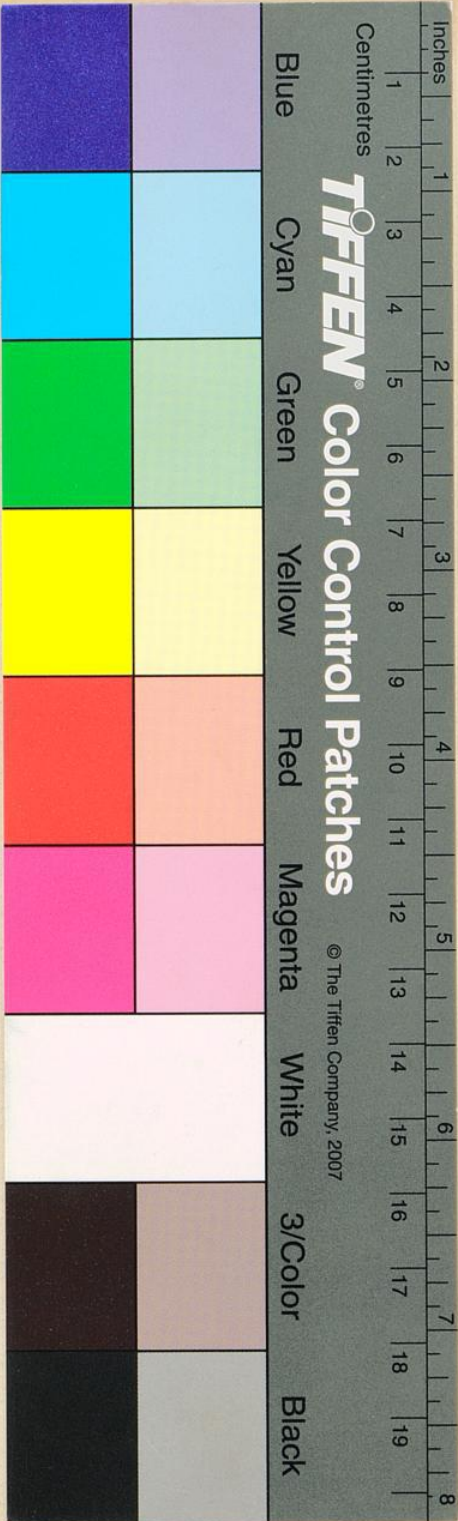



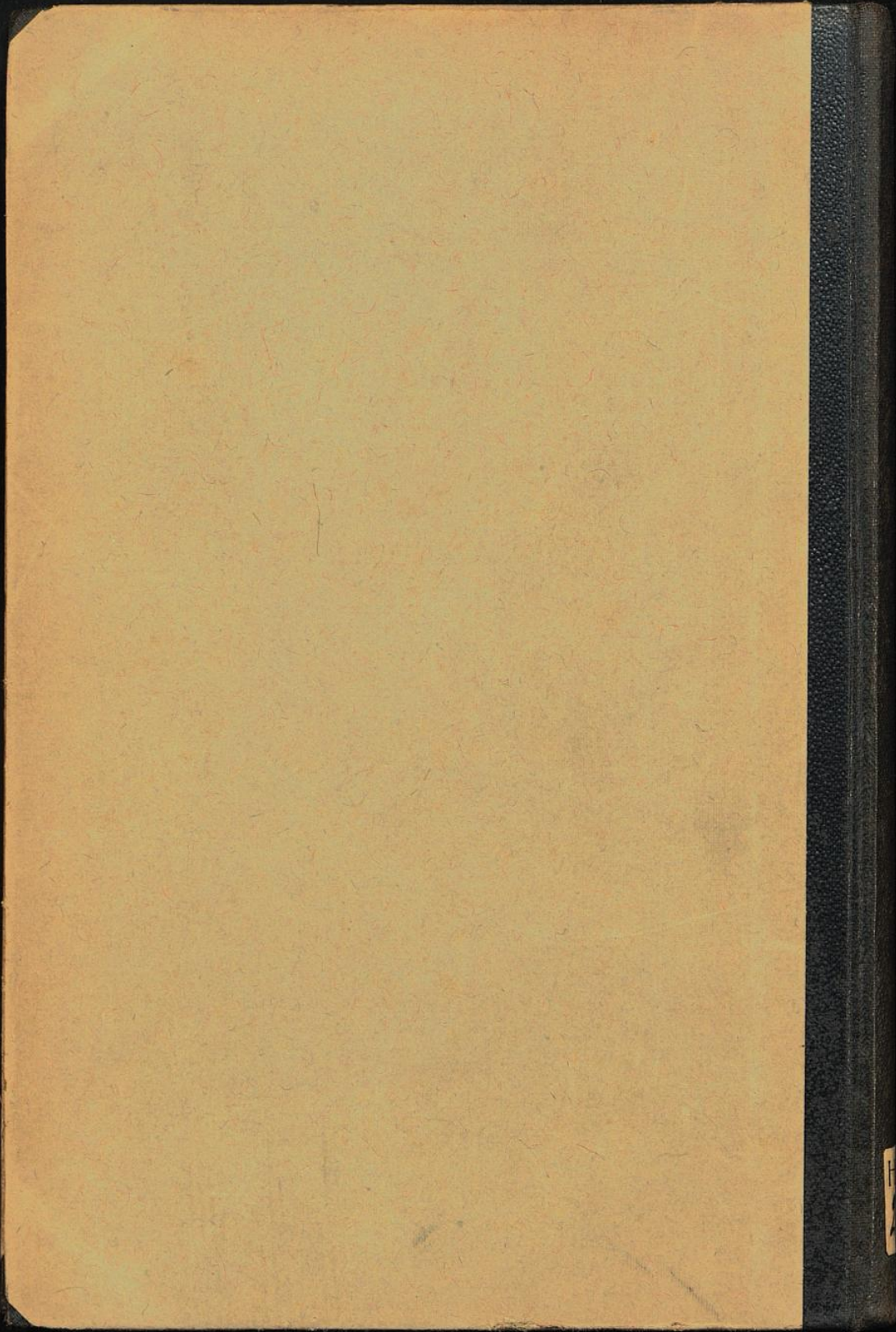

H  
2