

ch

orn.

W.

13



Aus dem Nachlaß
von
Peter Göring
† 27. August 1927.
Geschenk
seiner Kinder

1881

Monatsblatt f. Vereine der Stadt

Photographien von

1882

1883

1884



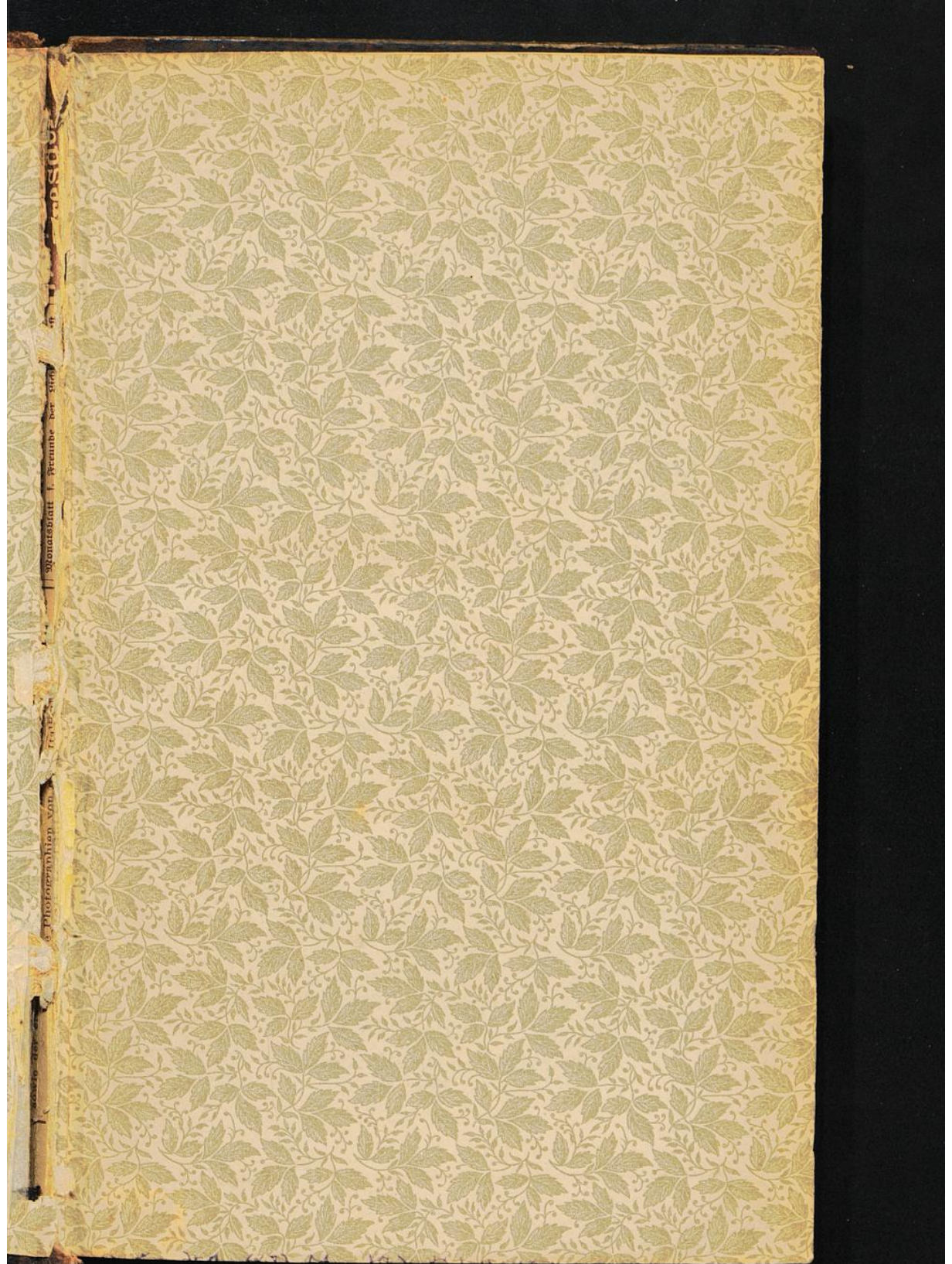

1810

Bibliographie

Photographie von

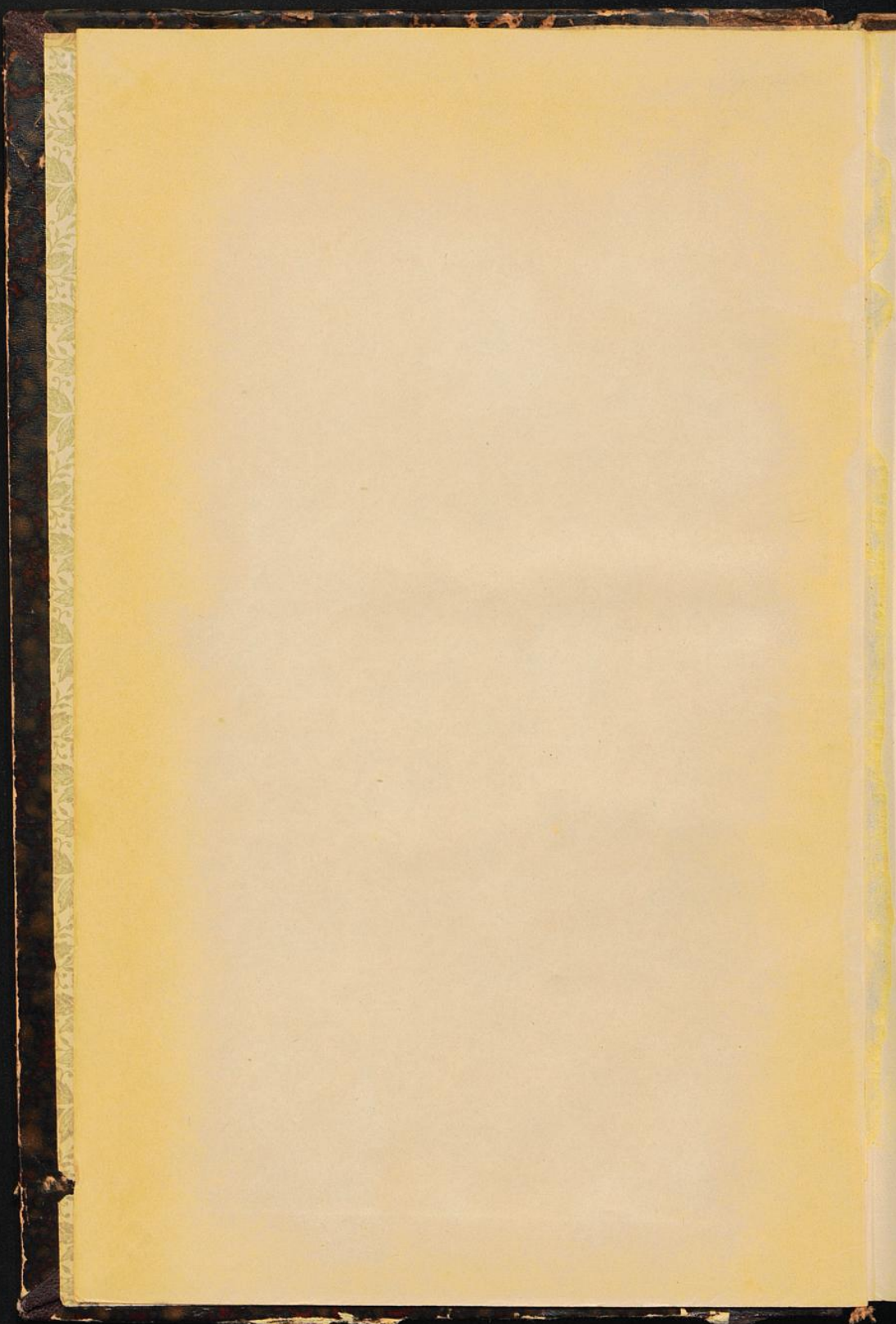

Verzeichnis

sämtlicher

Burger der Stadt Bern

auf 1. Januar 1893.

~~~~~  
(Aus amtlichen Quellen bearbeitet.)

— — — — —  
Bern.

Druck und Verlag von Karl Stämpfli & Cie.  
1893.

N. N. W. 2303  
2/11

Bürger der Stadt Bonn

am 1. Januar 1898

(aus amtlichen Quellen bearbeitet)



38. Jy. 2131



## Inhaltsverzeichnis.

|                                                                                                 | Seite |
|-------------------------------------------------------------------------------------------------|-------|
| Vorbericht . . . . .                                                                            | V     |
| Anleitung zum Gebrauche des Namensverzeichnisses . . . . .                                      | VII   |
| Namensverzeichnis der einzelnen Bürger . . . . .                                                | 1     |
| Anhang:                                                                                         |       |
| I. Fortlaufendes alphabetisches Verzeichnis der jetzigen<br>bürgerlichen Geschlechter . . . . . | 299   |
| II. Nach den Gesellschaften geordnete Übersicht der Bürger-<br>schaft . . . . .                 | 304   |
| III. Besondere Zusammenstellungen und Vergleichenngen:                                          |       |
| A. In betreff des jetzigen Bestandes:                                                           |       |
| 1. Nach der Kopffzahl der Geschlechter:                                                         |       |
| a. Starke Kopffzahl . . . . .                                                                   | 315   |
| b. Schwache Kopffzahl . . . . .                                                                 | 315   |
| 2. Nach dem Alter:                                                                              |       |
| a. Älteste Bürger . . . . .                                                                     | 316   |
| b. Älteste Bürgerinnen . . . . .                                                                | 317   |
| c. Älteste Ehen . . . . .                                                                       | 318   |
| 3. Nach dem Aufenthalt . . . . .                                                                | 319   |
| B. Vergleichung der Verzeichnisse von 1888 und 1893:                                            |       |
| 1. Ausgestorbene Geschlechter . . . . .                                                         | 319   |
| 2. Aus dem Verzeichnis von 1888 Weggefallene wegen<br>Austritt aus dem Burgerverband . . . . .  | 320   |
| 3. Nicht in den Gesellschaftsrödeln . . . . .                                                   | 320   |
| 4. Neu aufgenommene Geschlechter . . . . .                                                      | 320   |
| 5. Bestand der Gesellschaften . . . . .                                                         | 321   |
| IV. Verzeichnis der Geschlechter nach den Jahren ihres Ein-<br>tritts ins Bürgerrecht . . . . . | 322   |
| Nachtrag der seit Anfang 1889 eingetretenen Veränderungen im<br>Bestande der Bürgerschaft:      |       |
| 1. Neue Aufnahmen . . . . .                                                                     | 326   |
| 2. Übertritt in Gesellschaften . . . . .                                                        | 327   |
| 3. Geburten . . . . .                                                                           | 327   |
| 4. Legitimation. . . . .                                                                        | 328   |
| 5. Ehen . . . . .                                                                               | 328   |
| 6. Todesfälle . . . . .                                                                         | 329   |
| 7. Beruf und Aufenthalt . . . . .                                                               | 330   |
| Berichtigungen . . . . .                                                                        | 331   |



## Erklärung der Abkürzungen.

---

- a. = aus.  
 B. = Bruder oder Bruders.  
 B. Sp. = Burgerspital.  
 c = copuliert.  
 e. Burgerrat = engerer Burgerrat.  
 E. E. = ewige Einwohner. — B. = Bürger.  
 Fr. = Frau.  
 G. = Gross.  
 gesch. = geschieden.  
 Kstg. = Kostgänger oder Kostgängerin.  
 HB. = Halbbruder.  
 HSchw. = Halbschwester.  
 Ldsß. = Landsassen, nach dem Gesetze von 1859 zuge-  
 teilte Bürger.  
 M. = Mutter.  
 N. A. = Nordamerika.  
 o. G. = ohne Gesellschaft.  
 Pfd. = Pfründer oder Pfründerin.  
 S. = Sohn.  
 Schw. = Schwester.  
 T. = Tochter.  
 v. = von.  
 verw. = verwitwet.  
 V. = Vater oder Vaters.  
 W. = Witwer oder Witwe.  
 † = gestorben.

Aus Obigem ergeben sich die einzelnen Zusammensetzungen  
 wie VBS. (Vaters Bruders Sohn), MSchw. (Mutter Schwester)  
 u. s. f. von selbst.

---



## Vorbericht.

---

Die vielen Veränderungen, welche seit dem Erscheinen des Bürgerverzeichnisses vom 1. Januar 1889, besonders auch in Rücksicht auf die mit Anfang 1889 in Kraft getretene neue Organisation der Bürgerschaft, im Bestande desselben eingetreten sind, sowie auch der völlige Ausverkauf der Auflage von 1889, haben *eine neue, achte Ausgabe des Bürgerverzeichnisses* notwendig gemacht, welche hiermit dem sich dafür interessierenden Publikum dargeboten wird.

Die neue Ausgabe enthält möglichst genau alle Veränderungen, welche vom 1. Januar 1889 bis 31. Dezember 1892, also während der letzten vier Jahre, im Bestande der Bürgerschaft vor sich gegangen sind. Überdies sind die seit dem 1. Januar bis zum 30. Juni 1893 eingetretenen Veränderungen in einem *Nachtrage* (S. 326 u. ff.) zusammengestellt.

*Zweck* und *Anordnung* des Buches sind im ganzen *gleich* geblieben. Obschon meistens aus amtlichen Quellen geschöpft, die dem Verfasser mit verdankenswerter Bereitwilligkeit zugänglich gemacht worden sind, und vom Burgerrate unterstützt, soll es dennoch keinerlei amtlichen Charakter haben, sondern will nur als eine Privatunternehmung angesehen sein, zunächst zum Gebrauche des dabei interessierten Publikums, dann aber auch als ein dienliches Hilfsmittel für die Behörden und Beamten der Bürgerschaft und deren Gesellschaften. An der bewährten inneren Einrichtung des Buches ist auf den

Wunsch kompetenter Persönlichkeiten und im Interesse der Einfachheit nur das geändert worden, dass die Zusammenstellungen der Veränderungen infolge Todesfalles oder Verehelichung als überflüssig am Schlusse weggelassen worden sind. Die Todesfälle ergeben sich von selbst, indem erst auf die konstatierte Todesnachricht hin eine Person gestrichen wird; die Verehelichungen von Bürgerinnen mit Ausburgern sind aber, gleich wie die andern, wenigstens für die letzten 5 Jahre, bereits bei der alphabetischen Aufzählung angegeben, sofern nicht auch beide Eltern gestorben sind.

Über die *Weise der Benutzung* giebt die nachstehende *Anleitung* die nötige Auskunft.

Infolge Hinscheides des um die Erstellung und Fortführung dieser Zusammenstellung bis zuletzt so hochverdienten Herrn Pfarrer Jahn, früher in Kappelen b. A., wurde die Redaktion von der Verlagshandlung dem Unterzeichneten anvertraut. Die Leser mögen daher bei der Neuheit der Arbeit unsomehr entschuldigen, wenn ungeachtet aller auf die Arbeit verwendeten Mühe und Sorgfalt auch jetzt Fehler und Unvollständigkeiten nicht vermieden werden konnten. Möglichst baldige Berichtigung entdeckter Irrtümer von seiten der Behörden und der sonstigen Leser werden denn auch zur Benutzung bei einer spätern Bearbeitung von der Verlagshandlung oder dem unterzeichneten Redaktor stets dankbar entgegengenommen.

*Belp*, im Juli 1893.

**Albrecht Flügel,**

Pfarrer.

## Anleitung zum Gebrauche des Namens-Verzeichnisses.

Das Verzeichnis führt die dermaligen burgerlichen *Familien* in alphabetischer Ordnung auf, und zwar mit derjenigen Schreibart der Namen, welche in den Stammregistern als die jetzt übliche, im Gegensatze zu der frühern, bezeichnet ist, z. B. « Benteli », früher Bändteli, wobei allerdings auch noch Verschiedenheiten vorkommen, z. B. Dünz und Düntz u. a. m.

*Gleichlautende Namen verschiedener Familien* sind mit A und B bezeichnet, und wenn weder der Stammort, noch die Zeit der Aufnahme ins Bürgerrecht genau unterscheidende Merkmale für diese Familien sind, so ist ihnen noch die Angabe ihrer Wappen oder wenigstens der voneinander abweichenden Bestandteile derselben beigefügt worden, z. B. « Güder A, Güder B, Wyß A mit Kolben, Wyß B mit Lilien im Wappen ».

Das Prädikat « von » findet sich bei einigen Namen bereits *ursprünglich* in den Stammregistern vor und ist in diesem Falle im vorliegenden Verzeichnisse dem Namen *vorangesetzt* worden, z. B. « von Mülinen ». Andere Familien aber haben dieses Prädikat erst *später* angenommen, teils auf den Grossratsbeschluss vom 9. April 1783, der jedem regimentsfähigen Geschlechte hierzu die Erlaubnis gab, teils auf andere Rechte gestützt, und in diesem Falle ist das « von » dem Familiennamen *hintenangesetzt* worden, z. B. « Freudenreich, von ». Wenn in Familien dieser letztern Kategorie nicht alle, sondern nur einzelne Individuen oder Zweige das « von » führen, ist es eingeschlossen worden, z. B. « Fischer (von), Haller (von) ». — Die Fälle, wo einzelne Familien das später angenommene « von » mit Bewilligung des Burgerrates auch in die Stammregister haben eintragen lassen, sind im Verzeichnisse jeweilen besonders angemerkt.

Auf den Familiennamen folgt der *Stammort*, der aber bei einigen Geschlechtern gar nicht mehr ausfindig gemacht werden kann, bei andern nur auf zweifelhaften, widersprochenen Angaben beruht.

Die auf den Stammort oder den Familiennamen folgenden Zahlen bezeichnen das *Alter* der betreffenden Geschlechter, d. h. deren Aufnahme ins Bürgerrecht. Bei den Einen ist das Jahr dieser Aufnahme in den Stammregistern genau angegeben, und in diesem Falle ist die Jahreszahl einfach ausgesetzt, z. B. « Benoit 1655 ». Oder sie sind zuerst ewige Einwohner, d. h. Bürger ohne Regimentsfähigkeit gewesen und erst später in das vollständige Bürgerrecht aufgenommen worden, in welchem Falle dann die Jahreszahlen bei beiden Annahmen angegeben sind, z. B. « Blau, E. E. 1653—B. 1790 ». Noch andere sind zuerst Bürger gewesen, haben dann das Bürgerrecht verloren, später aber wieder erlangt, z. B. Gruner 1264 Bürger, dann nach dem Aargau gezogen, 1591 wieder als Bürger aufgenommen; oder sie sind unter die ewigen Einwohner versetzt worden und haben erst später das volle Bürgerrecht wieder erlangt, z. B. Jordan « B. 1584—E. E. 1771—B. 1791 ». Bei einigen Familien hingegen gehen die Stammregister nicht bis auf den Eintritt der Familie ins Bürgerrecht zurück, sondern führen nur dasjenige Individuum an, von welchem das jetzt lebende Geschlecht in seinen verschiedenen Zweigen direkt abstammt, ohne daß damit der ursprüngliche Stammvater der Familie bezeichnet sein soll. In diesem Falle hat das Alter eines Geschlechtes nicht aus amtlichen Quellen, sondern nach den Angaben teils der jetzt lebenden Glieder desselben, teils sachkundiger, allein unter sich nicht immer einstimmiger Genealogen bestimmt werden können; ja es stehen diese Angaben bei einzelnen, besonders alten Familien sogar im Widerspruche mit vorhandenen Urkunden. Es ist nun bei den Namen der betreffenden Familien sowohl die Zahl des Jahres, bis zu welchem sie ihren Ursprung zurückführen, als diejenige, wo sie zum erstenmal im Stammregister erscheinen, ausgesetzt worden, z. B. « Bachmann 1440—1638 ».

Die den ehemaligen *Landsassen und Heimatlosen* angehörigen Familien, welche infolge des Gesetzes vom 8. Juni 1859 der Bürgerschaft zugeteilt worden, sind hinter dem Familiennamen bezeichnet mit « Ldsß. 1861 », z. B. « Ambrecht. Ldsß. 1861 ». Einige dieser Familien oder einzelne Glieder derselben haben sich später ins *volle Bürgerrecht* eingekauft. In diesem Falle ist auch die Jahreszahl des Einkaufes angemerkt,

z. B. « Mögli. Ldsß. 1861. Ins volle Bürgerrecht aufgenommen 1862 »; « Hügli A. Ldsß. 1861, Friedrich, Kantonsbuchhalter, ins volle Bürgerrecht aufgenommen 1863 ».

Den Familiennamen ist endlich die Angabe der *Gesellschaften* beigesetzt, welcher sie angehören; einfach, wenn dies nur bei *einer* Gesellschaft der Fall ist, z. B. « Bickhardt. 1650. Pfistern », oder durch a, b etc. unterschieden, wenn die gleiche Familie auf *mehrere* Gesellschaften verteilt ist, z. B. « Bay 1554—1632. a. Pfistern. b. Schmieden ». Bei denjenigen neu aufgenommenen Familien, welche seit der Reorganisation von 1888 keiner Gesellschaft mehr beigetreten sind, fehlt natürlich die Angabe einer Gesellschaft. In der Zusammenstellung auf pag. 320 ist jeweilen bemerkt o. G. = ohne Gesellschaft.

Die *Ordnung*, in welcher die einzelnen Zweige und Personen aufeinander folgen, ist die gleiche, die im amtlichen Bürgerrodel beobachtet ist. In diesem ist nämlich das System angenommen, dass die Descendenten eines ältern Zweiges immer denjenigen eines jüngern vorangehen, so dass z. B. v. May 4, 5, 11, obchon jünger, vor 20 und 25 zu stehen kommen, weil sie die Descendenten älterer Brüder von 20 und 25 sind.

Die Zahl, welche in der äussersten Kolonne links steht, ist die fortlaufende *Kopffzahl der einzelnen lebenden Individuen* einer jeden Familie auf 1. Januar 1893. Es besteht also z. B. die Familie Bay auf Pfistern aus 22, diejenige auf Schmieden aus 6 Köpfen.

Die in der zweiten Kolonne links und vor jedem einzelnen Namen in der Linie stehende Zahl giebt das *Geburtsjahr* an, welches jedoch besonders bei auswärts wohnenden Frauen von nicht burgerlicher Herkunft nicht überall hat ermittelt und deshalb nicht in die Burgerrödel eingetragen werden können.

Die *Jahreszahl der Kopulation einer Ehe* steht hinter dem Namen der Frau mit dem vorgesetzten Buchstaben c (copuliert).

Bei der Aufzählung der *Namen* ist als Regel festgehalten worden, nur diejenigen der *jetzt lebenden burgerlichen Personen* aufzunehmen. Von dieser Regel machen eine Ausnahme: 1) die verstorbenen Eltern, welche dem Namen ihrer Kinder mit Angabe ihres Amtes oder Berufes beigesetzt sind: z. B. « Bachmann 1 — Hermann Emil Rudolf, S. v. Joh. Rudolf, gew. Pfarrer zu Grafenried († 75) »; 2) die verstorbenen Ehemänner noch lebender Witwen, mit Angabe des Todesjahres, z. B. « Bay a 10, W. v. August Hermann, gew. Pfarrer († 87) »;

3) die verstorbenen Ehefrauen von noch lebenden Witwern, ebenfalls mit Angabe des Todesjahres, z. B. « Baumgart 1 — Christian, W. (= Witwer) von Rosina Meyer († 66) »; 4) die seit 1888 an Nichtburger verheirateten Töchter, wenn deren Vater oder Mutter noch lebt, aber ohne fortlaufende Nummern und eingeklammert, z. B. nach Benteli b 4 « (Emma, c 90 mit August Dür, Notar, aus Burgdorf) ». Die vor 1888 auswärts verehelichten Töchter fallen ganz weg.

Die an Bürger verheirateten Töchter werden mit eingeklammerten Namen ohne Nummern in der Familie ihrer Eltern genannt, zählen aber nur in der Familie ihres Ehegatten; vergl. Bertsch 1, 2 « 64 (Sophie Martha, Fr. Walthard b 24) » und Walthard b 24 « Sophie Martha, T. v. Bertsch 1 ».

Zur Nachweisung der *verwandtschaftlichen Beziehungen* der einzelnen Personen unter sich ist folgendes Verfahren eingeschlagen worden:

Die *auf- und absteigende Linie* wird durch verschiedene nebeneinander stehende Kolonnen bezeichnet. Die älteste vorhandene Generation steht in der ersten Kolonne, welche sich an diejenigen der Kopfzahl und des Geburtsjahres unmittelbar anschliesst; die Kinder derselben werden einwärts in die zweite, und deren Kinder wieder einwärts in die dritte Kolonne gesetzt. So stehen bei Dasen: 1 als Grossmutter in der I. Kolonne, 2 als die Witwe des ältern Sohnes in der II., und 3-7 deren Enkel in der III. Kolonne.

Die Geschwister, mögen sie nun noch Eltern haben oder selbst die älteste Generation bilden, folgen in der Regel dem Alter nach aufeinander. Sind alle unverheiratet, so werden sie in fortlaufenden Linien zusammengestellt, z. B. Christen A 1-3; v. Büren 3-11. Wenn sich aber unter ihnen verheiratete Brüder befinden, so erhalten diese als Stifter einer neuen Familie eine besondere Linie. Man vergleiche z. B. « v. Büren 1, Karl Heinr. Ludwig, der verheiratete Bruder, und 12-13 dessen unverheiratete Geschwister ».

Haben Geschwister im letztern Falle überdies keine Eltern mehr und stehen sie deshalb in der ersten Kolonne, so wird die Verwandtschaft unter ihnen durch B. = Bruder und Schw. = Schwester hinten am Namen angedeutet, und zwar so, dass die jüngern Geschwister immer nur auf das älteste, dieses aber auf alle andern verwiesen wird. So sind bei v. Büren die Nummern 37, 39, 46 und 54 Geschwister; 39 wird aber nicht auf 37, 46 und 54, sondern nur auf 37, und ebenso 39 nicht auf 37 und 46, sondern gleichfalls nur auf 37, dieses

aber auf 39, 46 und 54 verwiesen. Das Zeichen «etc.» bei 39, 46 und 54 bedeutet, daß sie noch andere Verwandte als bloß 37 haben, die jedoch nur bei 37 zu finden sind. Die vollständige Angabe einer Reihe von Geschwistern ist daher immer bei dem ältesten derselben, welches den Familiennamen trägt, zu suchen, z. B. bei König A a 15. Die gleiche Regel gilt von der Bezeichnung der übrigen Verwandtschaften, welche mehrere Geschwister miteinander gemein haben. Auch hier wird dieselbe nicht bei jedem einzelnen, sondern nur bei dem ältesten der Geschwister ausgesetzt, bei den übrigen aber gar nicht, wenn sie in fortlaufenden Linien stehen, sonst aber durch etc. angedeutet. So sind bei den Geschwistern Brunner A b 1-2 deren Verwandte nur hinter dem Namen 1 angegeben und bei 2, 3 nicht wiederholt worden.

Die *Seitenlinien* sind nicht weiter als bis zum dritten und vierten Grade bezeichnet, also nur die Brüder und die Schwestern der beiden Eltern und die Kinder dieser Brüder und Schwestern. Die verwandtschaftlichen Beziehungen der letztern Art sind übrigens nur bei den Namen ausgesetzt worden, die in der ersten Kolonne stehen; bei denjenigen der zwei innern Kolonnen ergeben sie sich von selbst. So ist klar, dass, wenn z. B. unter Bondeli die Nummer 1 und 4 Geschwister sind, die Kinder von 1 die Nichten von 4, und 3, 6, 11-12 unter sich Geschwisterkinder sein müssen.

Die Bezeichnungen der Seitenlinien sind: VB. = Vaters Bruder; VSchw. = Vaters Schwester; MB. = Mutter Bruder, MSchw. = Mutter Schwester; BS. = Bruders Sohn, BT. = Bruders Tochter; SchwS. = Schwester Sohn, SchwT. = Schwester Tochter; VBS. = Vaters Bruders Sohn, VBT. = Vaters Bruders Tochter u. s. w.

Wenn auf die Bezeichnung eines Verwandtschaftsgrades unmittelbar eine Ziffer folgt, z. B. «VB. von 3, BS. von 6», so ist damit die diese Ziffer fragende Person der *nämlichen* Familie und deren Unterabteilung gemeint. So deutet bei Benteli c 12 die Bezeichnung «VB. von 1» auf die Nummer 1 der nämlichen Familie Benteli hin, nämlich auf Mar. Marg. Julie. Geht hingegen die Verwandtschaft auf eine andere Familie über, so wird der Name dieser letztern der Ziffer beigesezt, und es ist dann die bezeichnete Nummer der genannten Familie aufzuschlagen. So ist z. B. v. Luternau 1 der MSchwS. von Lauterburg b 54, d. h. des in der Familie Lauterburg b mit 54 bezeichneten Karl Gottl. Robert.

Wenn jemand zu *mehreren* Personen in dem *nämlichen* Grade der Verwandtschaft steht, so werden die Bezeichnungen dieser Personen durch ein Komma, bei verschiedenen Verwandtschaftsgraden aber durch ein Semikolon voneinander getrennt; z. B. Fetscherin a 1 — B. v. 9, 10, Fr. Langhans 2; VB. v. 4-8; BS. v. 11, Fr. Ris b 16; MBS. v. Haller A 28.

Die Ehe ist durch eine Klammer { angedeutet, welche die auf zwei unter einander stehenden Linien sich befindenden Namen des Gatten und der Gattin umfaßt. Die Ehegattin wird mit ihrem ursprünglichen Familiennamen angeführt, und zwar, wenn sie burgerlicher Herkunft ist, so, daß ihrem Vornamen die Bezeichnung des nächsten gleichnamigen Verwandten ihrer Familie beigelegt wird, falls ein solcher noch innerhalb der oben angeführten Verwandtschaftsgrade am Leben ist, z. B. « Ballif 2 — Minna, Schw. von Kurz a 1 ». — Bei den ältern Frauen burgerlicher Herkunft ist die Nachweisung der Verwandtschaft nicht immer möglich gewesen, da die Stammregister hierüber keine Auskunft geben.

Ist der Ehegatte gestorben, so nimmt die Witwe im Verzeichnisse dessen Stelle ein, und es wird ihr dessen Namen mit allen verwandtschaftlichen Beziehungen beigelegt, z. B. Christen A 4 — Therese Carol. Amanda Schoch, W. von Theodor, gew. Bierbrauer († 87), S. v. Jakob, gew. Pfarrer in Bremgarten († 84) u. d. Maria Cäcilia, v. Schw. v. Küpfer A c 27 etc. († 76); B. v. 10-12; VBS. v. 1 etc. Umgekehrt, wenn eine Ehegattin burgerlicher Abkunft gestorben ist, so wird ihr Name mit ihren verwandtschaftlichen Beziehungen dem des Witwers beigelegt, z. B. « Benteli c 12 W. v. Johanna Elisabeth, MSchw. v. Jenzer b 9 ». Die Angabe des *Todesjahres* († . .) bezieht sich immer auf die Person, deren Namen oder verwandtschaftliche Beziehungen *unmittelbar vorangehen*. Z. B. bei Brunner A b 1 ist « († 83) » das Todesjahr des Vaters, « († 74) » dasjenige der Mutter Elisabeth, geb. Blau.

Die *durch Heirat entstandenen Verwandtschaften und Schwägerschaften* ergeben sich von selbst aus den angeführten Bezeichnungen der Blutsverwandtschaften und der Ehen. So ist klar, daß, wenn z. B. Sinner b 4 und 9 die Schwestern von Mutaeh 1 und 3 sind, diese letzteren die Schwäger von Sinner 3 und 8 und die Onkel von 5 und 6 und 12-15 sind.

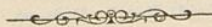



1. **Aberegg** aus Büren a. A. 1892. Metzgern.

Nr. Geb.

- 1 856 (Gustav Cäsar, Direktor der Volksbank in Interlaken.  
2 59 (Emma Bertha Susanna, T. v. Bossart, Rud. Ludw.,  
gew. Friedensrichter († 75), a. Bern, u. d. Susanna  
Holzer aus Erlenbach († 87), c 88.

2. **Ackermann**. Ldsß. 1861. Schmieden.

- 1 22 Bendicht, S. des Bend. u. d. Barbara Tiefenbach,  
Schuster, W. v. Elisabeth, Schw. v. Zeller a 1 († 92).

3. **Affolter** aus Koppigen. 1891.

- 1 31 Jakob, gew. Metzger, W. v. Maria Blaser († 81).  
2-3 76 Rudolf. — 79 Frieda.

4. **Ahlvers** aus Fuhrberg, Hannover. 1890.

- 1 43 (Friedrich Wilhelm, Reitlehrer.  
2 33 (Verena Moser aus Steffisburg, c 75.  
3 75 Heinrich Friedrich Arthur.

5. **Allemann** aus Wiedlisbach. 1866. Schiffleuten.

- 1-3 56 Elise Bertha, T. v. Joh. Rudolf, gew. Handelsmann  
(† 82), u. d. Marg. Elisabeth Koch aus Lüen, Graubünden († 88). — 58 Rudolf, Lederhändler. —  
61 Ernst, Lederhändler.

6. **Allenbach** aus Adelboden. 1864. Zimmerleuten.

- 1 38 Katharina Rudolf geb. Schläfli, a. Selzach, Solothurn,  
W. II Ehe v. Christian, gew. Spezierer u. Pfd. im  
B.-Spital († 91).

7. **Ambrecht.** Ldsß. 1861. Kaufleuten.

Nr. Geb.

- |   |     |                                                                                                             |
|---|-----|-------------------------------------------------------------------------------------------------------------|
| 1 | 821 | } Jakob, Gutsbesitzer in Münchenbuchsee.<br>} Elis. Lehmann, verw. Studer, v Kirchberg (II Ehe),<br>} c 64. |
| 2 | 20  |                                                                                                             |

8. **Amstein** aus Wyla, Zürich. 1888. Mohren.

- |   |    |                                                                                        |
|---|----|----------------------------------------------------------------------------------------|
| 1 | 52 | } Adolf, Stadtmissionär.<br>} Rosalie Aug. Glinz, geb. Bärlocher, a. St. Gallen, c 86. |
| 2 | 46 |                                                                                        |

9. **Anken** aus Därstetten. 1865. Metzgern.

- |     |    |                                                                                                                                                                                                                                                     |
|-----|----|-----------------------------------------------------------------------------------------------------------------------------------------------------------------------------------------------------------------------------------------------------|
| 1   | 59 | } Clara Fäss a. Schöftland, Aargau, Schw. von Frau<br>} Wyss D 4; W. v. Joh. Robert, gew. Dr. med. und<br>} Arzt († 91), S. v. Joh. Jakob, gew. Vorsteher der<br>} Privatblindenanstalt († 79), u. d. Sus. Kath. Rieder<br>} a. St. Stephan († 91). |
| 2-3 | 80 |                                                                                                                                                                                                                                                     |
- Clara. — 82 Johanna.

10. **Appenzeller A** aus St. Gallen. 1863. Metzgern.

- |   |    |                                                                                     |
|---|----|-------------------------------------------------------------------------------------|
| 1 | 14 | } Jakob Constantin Amadeus, gew. Pfarrer an der<br>} Kirche z. H. Geist, Burgerrat. |
| 2 | 23 |                                                                                     |
- 3-5 43 } Rosina Carol. Louise Müller a. Nidau, MSchw. von  
} Kuhn 12 etc., c 42.  
} Carolina, Privatlehrerin. — 45 Karl, Buchbinder. —  
} 48 Conrad Emil, Handelscommis.

11. **Appenzeller B** aus Rohrbach. 1889. Mohren.

- |   |    |                                                      |
|---|----|------------------------------------------------------|
| 1 | 46 | } Gottfried, Lehrer an der Lerberschule u. Organist. |
| 2 | 49 |                                                      |
| 3 | 82 |                                                      |
- Anna Maria. T. v. Steck A b 11.  
Gotthold Emanuel.

12. **Appenzeller C** aus Rohrbach. 1892.

- |   |    |                                        |
|---|----|----------------------------------------|
| 1 | 48 | } Gottlieb Friedrich, Gymnasiallehrer. |
| 2 | 61 |                                        |
- 3-4 83 } Elise Karoline Agnes Blocher aus Meiringen und  
} Schattenhalb, c 80.  
} Alice Luise Agnes. — 91 Klara Maria.

13. **Arendt.** Ldsß. 1861. B. 1864. Metzgern.

Nr. Geb.

- 1 818 Christina Rüfenacht a. Höchstetten, W. v. Johannes,  
gew. Pfd. i. B.-Spital († 90).  
2 62 Elise Rosina Magdalena, Schneiderin.

14. **Arnd** aus Oberburg, ursprünglich aus Hanau. 1879.  
Pfistern.

- 1 27|Johann Karl Theodor, gew. Bijoutier.  
2 40|Johanna Clara Weishaupt a. Hanau, c 58.  
3 59 {Alexander Samuel Anton, Ingenieur in Augsburg.  
4 66 {Maria Martha Krauss a. Augsburg, c 91.  
5 92 Margaritha Elsa Johanna.  
6 65 {Karl Wilhelm, Dr. med. und Arzt.  
7 70 {Hermine Jeanne Largin a. Zollikofen, c 92.

15. **Arnold.** Ldsß. 1861. Schmieden.

- 1 28 Elisabeth Bürki, geb. Schöni, verw. Wenger, Pfd.  
i. B.-Spital, a. Muri, W. II Ehe v. Peter, Schneider,  
gew. Pfd. i. B.-Spital († 92).  
2 78 Aus I Ehe mit Maria Brechbühl a. Trachselwald  
(† 74): Emma.

16. **Bachmann** aus Dießbach b. Thun. 1440—1638.  
Schmieden.

- 1 38|Hermann Emil Rudolf, Handelsmann in Haunstetten  
b. Augsburg, S. v. Johann Rudolf, gew. Pfarrer zu  
Grafenried († 75), und der Anna geb. Renfer aus  
Lengnau († 72); B. v. 6; MBS. v. Gerster A 1, 8,  
13 und W. Güder B 1.  
2 55 Crescentia Schwald a. Ehekirchen, Bayern, c 78.  
3-5 80 Emma Magdalena Georgina. — 84 Amanda Luise  
Crescentia. — 87 Hermine Rosa Emilie.  
6 45|Ernst Moriz Rudolf, Ökonom in Gern b. Eggenfelden,  
Bayern, B. v. 1.  
7 . . .|A. Barbara Hahl, a. Münchingen, Württemberg, c 67.  
8-10 67 Arnim Joh. Rud. — 73 Emil Friedrich Rudolf. —  
79 Emma Maria Luise.

17. **Bachofner** a. Theilingen, Zürich. 1890. Schiffleuten.

Nr. Geb.

- 1 845) Karl, Sigrist am Münster.  
 2 48) Elisabeth Carol. Bürki a. Kurzenberg, c 73 (II Ehe).  
 3 72 Aus I Ehe mit Maria Kath. Emilie, Schw. v. 2:  
 Maria Caroline.

18. **Ballif** aus Neuenstadt. 1840. Kaufleuten.

- 1 33) Karl Anton Aug., Fabrikant im Schermen b. Bolligen,  
 S. v. Jak. Ferd. August, gew. Handelsmann († 65), und  
 d. Louise Rosa Klenk a. Neuenstadt († 70); B. v. 3, 4.  
 2 42) Minna, Schw. v. Kurz a 1 etc., c 67.  
 3 31 Sophie Louise Anna, Schw. v. 1.  
 4 40) Karl Eduard, Fabrikbesitzer, B. v. 1 etc.  
 5 40) Sophie Rosa Cäcilie, Schw. v. Jenner 18, c 92.

19. **Balsiger** a. Köniz. 1878. Mohren.

- 1 27) Gottlieb, gew. Amtsnotar.  
 2 33) Elisabeth Lüthi a. Langnau, c 54.  
 3 58) Gottfried, Grenzwächter.  
 4 65) Waldburga Motz, aus Konstanz, c 92.  
 5 61) (Marie Luise, F. Steck A. b 7). — 64 Karl, Für-  
 sprecher u. Gerichtspräsident in Bern.

20. **Bandelier** aus Sornetan. 1874. Affen.

1. 43 Karl Alphons, Dr. jur. u. Fürsprecher, Stadtschreiber.

21. **Bäschlin** aus Schaffhausen. 1889. Mittellöwen.

- 1 43 Joh., Buchhändler, Sekretär d. evang. Gesellschaft,  
 W. v. Anna Tappolet a. Ottenbach, Zürich († 91).  
 2-9 73 Johann Emanuel. — 75 Bertha Susanna Mar-  
 garetha. — 76 Theodor Rudolf. — 78 Konrad  
 Georg. — 80 Gotthilf August. — 82 Friedrich  
 Karl. — 84 Anna Sarah. — 87 Hanna.

22. **Baumeister** aus Schlaitdorf, Württemberg. 1874.  
Schmieden.

- 1 19) Ludwig, Bierbrauer zum Maulbeerbaum.  
 2 44) Louise Bronni aus Schlaitdorf, c 80.  
 3-4 81 Louise Pauline. — 82 Marie Bertha.

Nr. Geb.

23. **Baumgart** aus Kirchdorf. 1852. Schuhmachern.

- 1 811 Christian, Amtsnotar, W. v. Rosina Meyer a. Kirchdorf († 66).  
 2 44 Gottlieb Wilhelm, Landwirt in Amerika.  
 3 47 {Gottfried Emil, Buchhändler, in Firma Nydegger  
 u. Baumgart.  
 4 47 {A. M. Elisabeth Bögli a. Juchten, Seeberg, c 86.  
 5 58 {Ernst Traugott, Architekt.  
 6 61 {Maria Elisa Wirth a. Ursenbach, c 88.  
 7-8 90 Felix Ernst. — 92 Helene Marie.

24. **Baumgartner** aus Nidau und St. Gallen. 1844.  
Kaufleuten.

- 1 31 Friedrich, Arzt in Sta. Fé, Argentinien, S. v. Joh. Heinrich, gew. Pfarrer zu Nidau († 63), a. dessen I Ehe mit Maria Elisabeth, VSchw. v. Meley a 1 († 42); B. v. 2, Fr. v. Rütte b 3; HB. v. 6, 9.  
 2 42 {Theodor, gew. Angestellter der schweiz. Mobiliar-  
 asssekuranz, in Amerika, B. v. 1 etc.  
 3 43 {Anna Emma Rüegg aus Bauma, Kt. Zürich, c 64,  
 gesch. 74.  
 4-5 69 Theodor Albert, Postcommis in Bern. — 71 Emma  
 Lydia Alice.  
 6 46 {Heinrich, Pfarrer in Brienz, S. v. Joh. Heinrich (s. 1),  
 aus dessen II Ehe mit Charlotte, Schw. v. Fischer  
 } 53 († 78); B. v. 9; HB. v. 1 etc.  
 7 48 {Maria, Schw. v. Kuhn 12 etc., c. 72.  
 8 73 Maria.  
 9 47 {Karl Albert, Pfarrer der evang. Gesellschaft, B.  
 von 6 etc.  
 10 48 {Elisabeth Bärtschi a. Worb, c 73.  
 11-17 74 Traugott Albert. — 76 Maria Martha. — 77 Jo-  
 hanna. — 80 Lydia. — 81 Helene — 83 Paul. —  
 87 Walter.

25. **Baur A** aus Wetzschweil, Zürich. 1878. Metzgern.

- 1 20 Johann Karl, Ingenieur, W. v. Anna Sabine Brunner  
 aus Maur, Zürich († 86).  
 2 58 Ludwig, Architekt.

Nr. Geb.

26. **Baur** B aus Wolfach, G.-H. Baden. 1885.  
Ober-Gerwern.

- 1 843 { Camill, Schreibbücherfabrikant.  
2 45 { Emma Christina Elisabeth Wyss, T. v. Albr. Karl  
Eman., gew. Schreibbücherfabrikant († 81), c 68.  
3-7 69 Wenzel Karl Alfred, Apotheker. — 70 Martha  
Amalie Adele. — 71 Hans Karl, Handelsmann.  
— 80 Elsa Flora Helene. — 84 Max.

27. **Bay.** 1554—1632

a. Pfistern.

- 1 25 { Karl Emanuel Rudolf, Tuchfabrikant, S. v. Rudolf  
Bernhard, gew. Waisenvater († 64), und der Rosina  
Bay († 58); B. v. 10; MBS. v. W. Lauterburg b 25;  
MSchwS. v. Isenschmid 1 etc.  
2 28 { Louise Bay, T. v. Emanuel Ludwig, gew. Tuchhändler  
(† 60), c 50.  
3 58 { Rudolf, Tuchfabrikant in Belp.  
4 60 { Maria Louise Ammann aus Madiswyl, c 82.  
5-9 88 Maria Louise. — 84 Ludwig Rudolf. — 85 Jo-  
hanna. — 86 Werner. — 91 Anton Walter.  
10 33 Caroline Louise Bay, T. v. Ant. Ludw., gew. Pfarrer  
zu Schüpfen († 49), u. d. Maria Caroline, VSchw.  
v. Morell 1 etc.; W. v. August Herm., gew. Pfarrer  
in Grindelwald († 87), B. v. 1 etc.  
56 { Louise Anna, c 91 mit v. Steiger A 69).  
11 57 { Gottfried Hermann, Pfarrer in Ober-Dießbach.  
12 56 { Adele Roth aus Basel, c 82.  
13-17 84 Hermann. — 86 Elisabeth. — 88 Adele  
Margar. — 90 Frieda Theodora. — 91 Paul  
Johann.  
18-22 61 Johann Gottfried, Buchhändler. — 62 Rosina  
Louise, Lehrerin. — 65 Emanuel Otto, Zeich-  
nungslehrer. — 70 Maria. — 71 Martha, Lehrerin.

b. Schmieden.

- 1 46 Rosina Charlotte, Schneiderin, in Amerika, T. von  
Ludwig August, gew. Zuckerbäcker († 79), u. der  
Rosina Charl. Suter († 82), Schw. v. 2, 4, 5; BT.  
v. Fr. König A a 51.

## Nr. Geb.

- 2 851 { August, Handelsmann, in Papanui, Neuseeland, B.  
von 1 etc.
- 3 . . { Anna Swann a. Papanui, c 88.
- 4 55 Stephan Rudolf Ludwig, Kupferschmied, in Amerika,  
B von 1 etc.
- 5 60 { Joh. Friedrich, Hafner, B. v. 1 etc.
- 6 63 { Ida Cäcilia Andres aus Bargaen, c 84.

28. **Behm** aus Bornim, Preussen. 1889.

- 1 50 { Albert Wilhelm, Associé im Bekleidungsgeschäfte  
Mohr u. Speyer.
- 2 51 { Henriette Bertha Marie Marg. Brune, c 75.
- 3—4 76 Louise Margaretha. — 77 Albert Ernst Joh.

29. **Bein** aus Küllstädt, Preußen, seit 1861 in Löwenburg.  
1869. Mohren.

- 1 39 Albertine Rosina Kolesch a. Biberach, Württemberg.  
W. II Ehe von Georg Wilh., gew. Handelsmann († 80).  
Aus I Ehe mit Maria Standl:
- 2 49 { Karl Ferdinand, Handelsmann.
- 3 56 { Anna Maria Hell aus Uderns, Tyrol, c 77.
- 4-8 79 Maria Anna. — 80 Cäcilie Albertine. —  
81 Roman Karl. — 84 Anna Antonia. —  
88 Max Karl.
- 9 51 { Wilhelm Hermann, gew. Handelsmann.
- 10 55 { Bertha Wernhardt aus Kempten, c 78.
- 11-13 80 Georg Albrecht. — 81 Hermine Bertha. —  
88 Otto Hermann.
- Aus II Ehe:
- 14 70 Ida Bertha Flückiger aus Auswyl, W. v. Franz  
Georg, gew. Dr. med. u. Arzt in Mett († 92).
- 15 91 Georg Felix.

30. **Bellmund** a. Ostermündingen. 1625. Zimmerleuten.

- 1 30 Christian Bernhard Rudolf, gew. Kupferschmied,  
abwesend, S. von Bernhard Rudolf († 46) und der  
Elisab. Ritschard aus Aarmühle († 36), W. von  
Henriette Maria Louise, Schw. v Kachelhofer a 1  
(† 54)

31. **Benoit**, von, aus Genf, ursprünglich aus der Dauphiné.  
1655. Pfistern.

(Haben 1871 das <von> angenommen.)

Nr. Geb.

- |     |     |                                                                                                                                               |
|-----|-----|-----------------------------------------------------------------------------------------------------------------------------------------------|
| 1   | 841 | (Georg Friedrich Gottlieb, Dr. jur., S. von Albert<br>Friedrich († 79) und der Susanna Maria v. Imhoff<br>(† 48); MBS. v. Graffenried 16 etc. |
| 2   | 46  |                                                                                                                                               |
| 3-5 | 80  | Maria Eleon. Julia Gertrud, Schw. v. Müller A a 11,<br>c 79.<br>Friedrich Wolfgang Eduard. — 81 Maria Agnes<br>Flora. — 84 Peter Georg Frank. |

32. **Benteli** aus Lenzburg. 1638.

a. Schmieden.

- |   |    |                                                                                                                                                             |
|---|----|-------------------------------------------------------------------------------------------------------------------------------------------------------------|
| 1 | 27 | Margar. Rosina Hortensia, in Neuenburg, T. I Ehe<br>v. Gottl. Wilhelm, gew. Baumeister († 48) und der<br>Pauline Vuitel († .).                              |
| 2 | 52 | Elise Pauline, T. v. Maria Kath. Elisab., gew. Bett-<br>macherin, W. II Ehe v. Gottl. Wilhelm (v. 1), Schw.<br>v. Meyer A 10 († 91); Erzieherin im Ausland. |

b. Zimmerleuten.

- |     |    |                                                                                                                                                                                                                                                       |
|-----|----|-------------------------------------------------------------------------------------------------------------------------------------------------------------------------------------------------------------------------------------------------------|
| 1   | 19 | (Gottfried Emanuel, gew. Revisor auf der Kantons-<br>buchhaltere, S. v. Karl Emanuel, gew. Schaffner v.<br>Thorberg († 72), aus dessen I Ehe mit Elisabeth<br>Schüppach a. Biglen († 25); B. v. 3, HB. v. 5, 6.                                       |
| 2   | 30 |                                                                                                                                                                                                                                                       |
| 3   | 24 | Elisabeth Weber, gesch. Meier aus Hütten, Zürich,<br>Zuckerbäckerin, c 58.<br>Franz Arnold, Notar, Angestellter d. Staatskanzlei,<br>Gesellschaftssekretär, B. v. 1 etc., W. v. Elisabeth<br>Barb. Trabold a. Zollikofen († 82).                      |
| 4   | 58 | (Sophie, c 91 mit Albr. Willh. Hürner a. Thun,<br>Pfarrer in St. Stephan). — 61 Lina. — 65 (Emma,<br>c 90 mit August Ernst Dür a. Burgdorf, Notar<br>in Bern). — 68 (Helena, c 92 mit Ernst Eugen<br>Regli, Kaufmann, aus Unterhallau, Schaffhausen). |
| 5-6 | 28 | Emil, in Amerika, und Emilie, gew. Negotiantin,<br>Kostg. im B.-Spital, Zwillinge, Kinder von Karl<br>Emanuel (s. Nr. 1) aus dessen II Ehe mit Maria<br>Ith, gesch. Javet († 69), MSchw. v. Rohr A b 1.                                               |



## c. Metzgern.

- | Nr.   | Geb. |                                                                                                                                                                                                                                                                                    |
|-------|------|------------------------------------------------------------------------------------------------------------------------------------------------------------------------------------------------------------------------------------------------------------------------------------|
| 1     | 834  | Maria Margaretha Julie, T. v. Gottlieb Abraham, gew. Pfarrer zu Schwarzenegg († 59), und der Marie Julie Lauterburg († 56); Schw. von 2, 4, Fr. Pillichody 14; MSchw. von Friedli 5-9; BT. von 12.                                                                                 |
| 2     | 39   | Wilhelm Bernhard, Kunstmaler u. Zeichnungslehrer am Gymnasium und Progymnasium, B. v. 1 etc.                                                                                                                                                                                       |
| 3     | 40   |                                                                                                                                                                                                                                                                                    |
| 4     | 43   |                                                                                                                                                                                                                                                                                    |
|       |      | Eman. Albr., Ingen., Rektor d. Real- und Handelsschule d. städtischen Gymnasiums, B. v. 1 etc.                                                                                                                                                                                     |
| 5     | 42   | A. Mar. Elisabeth Weichard a. Oldenburg, c 66.                                                                                                                                                                                                                                     |
| 6     | 67   | Ludwig Wilhelm Albert, gew. Pfarrer in Solothurn, Handelsmann.                                                                                                                                                                                                                     |
| 7     | 67   |                                                                                                                                                                                                                                                                                    |
|       |      | Maria Bertha Candelaria Kaiser aus Leuzingen, c 90.                                                                                                                                                                                                                                |
| 8-9   | 91   | Susanna Elsa. — 92 Maria Margar. Dora.                                                                                                                                                                                                                                             |
|       | 69   | (Rosa Julie Elisabeth, Fr. Künzi 8).                                                                                                                                                                                                                                               |
| 10-11 | 71   | Heinrich Friedr. Wilh., stud. phil. — 73 Charlotte Fanny Clara.                                                                                                                                                                                                                    |
| 12    | 13   | Rudolf, gew. Metzger und Quartieraufseher, S. v. Wilhelm und der Magd Kath. Wäber; VB. von 1 etc.; W. v. Johanna Elisabeth, Schw. von Jenzer b 9 etc. († 68).                                                                                                                      |
| 13    | 36   | {Eman. Gottl. Eduard, Droschkenhalter.                                                                                                                                                                                                                                             |
| 14    | 41   | {Friedr. Albert. Maria Funk aus Nidau, c 66.                                                                                                                                                                                                                                       |
| 15-18 | 69   | Eduard, Gärtner. — 71 Helene Johanna. — 75 Walter und Maria, Zwillinge.<br>Vom Sohn Armand, gew. Konditor († 74), und Elisabeth Michel a. Unterseen († 83):                                                                                                                        |
| 19    | 64   | {Christian Armand Rudolf, Buchhalter.                                                                                                                                                                                                                                              |
| 20    | 64   | {Rosina Hänni a. Reichenbach, Frutigen, c 90.                                                                                                                                                                                                                                      |
| 21-23 | 66   | Karl Rudolf Armand, Mechaniker in d. Gasanstalt. — 67 Emanuel Walter Oskar, Xylograph, abwesend. — 69 Karl Eduard, Tapezierer.                                                                                                                                                     |
| 24-28 | 39   | Elis. Maria, Malerin, in Florenz, T. v. Friedrich, gew. Metzger († 67), u. d. Elisabeth Schneider aus Brügg († 85). — 49 Karl Emil, Käsefabrikant in St. Louvent, Frankreich. — 50 Franz Robert, im Auslande, u. Louise Emma, Lehrerin, Zwillinge. — 53 Maria Rosina, Schneiderin. |

## 33. Benz aus Höchstetten. 1856. Kaufleuten.

| Nr. | Geb. |                                                                                                                                                                               |
|-----|------|-------------------------------------------------------------------------------------------------------------------------------------------------------------------------------|
| 1   | 838  | Ulrich Christoph, Kaffeewirt, S. v. Joh. Christoph, gew. Schweinemetzger u. Wirt († 74), aus dessen I Ehe mit Anna Neuenschwander a. Langnau († 42).                          |
| 2   | 50   |                                                                                                                                                                               |
| 3-9 | 77   | Anna Elisabeth Gasser aus Belp, c 76.<br>Ulrich Christoph. — 78 Anna Elisabeth. — 79 Maria Lina. — 81 Johann Rudolf. — 82 Ernst Hermann. — 84 Bertha Emma. — 91 Marg. Frieda. |

## 34. Bernard aus Chételat, Gmde. Sornetan, Amts Münster. 1865. Metzger n.

|     |    |                                                                                                                                         |
|-----|----|-----------------------------------------------------------------------------------------------------------------------------------------|
| 1   | 15 | Ludwig August, Pfarrer an der franz. Kirche, W. v. Jeanne Bernardine Galland v. Genf († 73).                                            |
| 2-3 | 45 | Hélène Cécile Elisabeth. — 47 Elis. Julie Cécile.                                                                                       |
| 4   | 50 |                                                                                                                                         |
| 5   | 57 | {August Eduard Theophil, eidg. Oberstlieutenant u. Kavallerieinstruktor.<br>Ernestine Maria Cäcilia Lehner a. Gumpendorf b. Wien, c 76. |
| 6-7 | 77 | Ernst August. — 79 Renée Cécile Ernestine.                                                                                              |

## 35. Berner aus Neuenegg. 1831. Zimmerleuten.

|       |    |                                                                                                                                                                                                    |
|-------|----|----------------------------------------------------------------------------------------------------------------------------------------------------------------------------------------------------|
| 1     | 56 | Sophie Elise, T. v. 6, W. v. Otto, Bankangestellter († 86), S. v. Cäsar Franz Samuel, gew. Spielwarenhändler († 92), und der Marg. Charlotte Jenni aus Niederhünigen († 87), B. v. 3; BS. v. 6, 7. |
| 2     | 84 | Emma Martha                                                                                                                                                                                        |
| 3     | 60 | Joh. Adolf Paul, Zollbeamter in Basel.                                                                                                                                                             |
| 4     | 65 | Elisabeth Thöni a. Bönigen, c 91.                                                                                                                                                                  |
| 5     | 92 | Emma.                                                                                                                                                                                              |
| 6     | 28 | Adolf Johann Christian, gew. Handelsmann, S. von Johann († 45), VB. von 1 etc., W. von Margaretha Elisabetha, Schw. v. Henzi b 9 etc. († 81).                                                      |
|       | 56 | (Sophie Elise, W. Berner 1).                                                                                                                                                                       |
| 7     | 33 | August Friedrich, Amtsnotar. VB v. 1 etc.                                                                                                                                                          |
| 8     | 46 | Julie Poinsignon aus Konstanz, c 63.                                                                                                                                                               |
| 9     | 64 | Heinrich Adolf August, Notar.                                                                                                                                                                      |
| 10    | 71 | Sophie Marg. Anna Reist a. Sumiswald, c 92.<br>(Julie, c 92 mit Christoph Friedr. Ludwig, Kaufmann aus Hornberg).                                                                                  |
|       | 68 |                                                                                                                                                                                                    |
| 11-14 | 71 | Guido, in Chaux-de-Fonds. — 72 Clara. — 78 Eugen. — 80 Mathilde.                                                                                                                                   |

36. **Bernhard** aus Schloßrued, Aargau. 1850. Pfistern.

Nr. Geb.

- 1 840 Katharina Rothen v. Guggisberg, in Lausanne, W. v. Christ., gew. Polizeidiener u Wirth († 79), S. v. Christ., gew. Bäckermeister († 88), u. d. Elisabeth Oppliger a. Heimiswyl († 73); B. v. 4, 5.
- 2-3 67 (Marie Elise, c 90 mit Peter Bütler, cand. jur., a. Auw, Aargau). — 74 Ernst Adolf. — 77 Hans Rudolf.
- 4 41 Rosina Zahnd aus Wahlern, in Interlaken, W. von Friedrich, Zeugschmied († 92), B. v. 1 etc.
- 5 46 (Johannes, Mechaniker in der eidgen. Waffenfabrik, B. v. 1 etc.
- 6 50 (Louise Marie Croix aus Gilly, Waadt, c 72.
- 7-9 74 Karl Rud. — 80 Maria Emma. — 86 Hans Emil.

37. **Berthoud** a. Neuenburg, Valangin u. Couvet. 1889. Mittel-Löwen.

- 1 45 Louis Constant, Weinhändler, W. der Anna Marie Westphale a. Travers, Neuenburg († 80).
- 2-4 75 Louis August. — 76 Heinrich. — 77 Georges Alfred.

38. **Bertsch** aus Salzburg, G.-H. Baden. 1865. Webern.

- 1 18 (Karl Friedrich, gew. Handelsmann, Gutsbesitzer.
- 2 39 (Louise Carol. Cresc. Theresia Martin a. Gaggenau, G.-H. Baden, c 60 (II Ehe).
- 64 (Sophie Martha, Fr. Walthard b 24). — 66 (Helena, Fr. Kirchhoff 4).

39. **Bickhardt**. 1650. Pfistern.

- 1 11 Valeria Maria Elisabeth, T. v. Franz Ludwig, gew. Amtschreiber v. Schwarzenburg († 26), und der Elis. Edelstein († 49), in Nizza.

40. **Bidlingmeyer** aus Chexbres, K. Waadt. 1862. Metzgern.

- 1 37 Maria Katharina, T. v. Samuel, Lithograph († 61), u. der Maria Katharina, v. Schw. v. Gruner d 1 († 62).

41. **Biedermann** aus Jens, A. Nidau. 1876. Kaufleuten.

Nr. Geb.

- 1 837 (Cölestin August, Kreispostkassier.  
 2 39 (Maria Margar. Rosina Oppliger aus Röthenbach, c 64.  
 3 67 Cölestin Adolf, Postbeamter.

42. **Bienz.** Ldsß. 1861.

a. Schmieden.

- 1 23 (Johannes, Buchbinder, W. I Ehe v. Anna Rüfenacht  
 aus Walkringen († 86).  
 2 54 (Elise Christen a. Ob.-Graßwyl, Seeberg, c 87 (II Ehe).  
 3-4 88 Joh. Andreas Arnold. — 92 Elisabeth.  
 5 19 (Johannes, gew. Steinhauer.  
 6 35 (Anna Elisabeth Haußener a. Gerzensee, c. 73 (II Ehe).  
 Aus I Ehe mit A. Barb. Schmid, verw. Siegenthaler  
 († 70):  
 7 49 (Marg. Elisabeth, Fr. Minder b 8). — 51 Rudolf  
 Otto Friedrich, in Nordamerika.

b. Mittellöwen.

- 1 29 Anna Maria, T. v. Christian.

43. **Bietenharder.** Ldsß. 1861. Metzgern.

- 1 43 Elisabeth Stämpfli aus Meikirch, W. II Ehe von  
 Christian, gew. Fuhrhalter († 90).  
 Aus I Ehe mit A. Mar. Bögli aus Moosseedorf († 71):  
 2 66 (Rosa, c 90 mit Girolamo Campi, Maurer, aus  
 Luvinata, Como, Italien). — 69 Ernst, Post-  
 beamter.  
 3 89 Rosa Lina, T. v. Rosa.

44. **Bigler** aus Enggistein, K. Worb. 1863. Kaufleuten.

- 1 41 (Christian Friedrich, Pianofortehändler, Gesellschafts-  
 sekretär, S. v. Jakob, gew. Speisewirt († 68), und  
 der Elisabeth Schmocker († 77).  
 2 48 (Maria Margaretha, Schw. v. Klötzli d 1 etc. c 69.  
 3-7 71 Maria. — 72 Bertha. — 76 Friedrich. — 77 Hans.  
 — 89 Gertrud.

45. **Bircher** aus Küttigen, K. Aargau. 1861. Affen.

Nr. Geb.

- 1-3 48 Joh. Jakob, Spengler, in Amerika, S. v. Johannes, gew. Spenglermeister († 85), und der A. Maria Bohnenblust aus Aarburg († 73). — 55 Ida Caroline, Lehrerin, Schw. v. 1. — 59 Ernst Gottfried, Buchhalter in Paris, B. v. 1.

46. **Bitzius**. 1554. Metzgern.

- 1 44 Ida Urania Ammann aus Ermatingen, Thurgau, W. v. Bernh. Albrecht, gew. Regierungsrat († 82), S. v. Albrecht, gew. Pfarrer zu Lützelflüh († 54), und der Henr. Zeender († 72), MB. v. Rüetschi 14 und Fr. v. Rütte b 18.
- 2-5 68 Walthert, stud. jur. — 69 (Anna, c 90 mit Karl Henne, Dr. med., aus Sargans). — 70 Rosa. — 71 (Ida, c. 92 mit Emil Hegg, Dr. med. und Augenarzt, aus Schüpfen). — 72 Maria. — 74 Augusta Adrienne.

47. **Blank** aus Ins. 1878. Schuhmachern.

- 1 27 Maria Ursula, geb. Rüeber, Jakobs W., aus Tägerweilen, Thurgau.
- 2 . . Eveline Annie Robey, in Paddington, c 87, W. v. Alfred Ernst, gew. Geometer, in Paddington-Sidney, Australien († 88).
- 64 (Valerie Caroline, c 89 mit Karl Herm. Schneider, aus Langenbruck, Baselland, Sekretär der eidg. Oberzolldirektion).

48. **Blau** aus Huttwyl. E. E. 1653—B. 1790. Metzgern.

- 1 22 Karl Heinrich, gew. Hauptmann in neapol. Diensten, S. v. Joh. Friedrich, gew. Metzger († 31), und der Maria Boll aus Sugiez, K. Freiburg († 76), Chef des Quartieramtes; B. v. 3, 4; VBS. v. 2.
- 2 13 { Albrecht, gew. Gutsbesitzer am Stadtbach, S. von Gottlieb, gew. Negotiant, und der Elis. Schmid aus Eriswyl; B. v. 4; VB. v. Frl. Lindt 14; MB. v. Brunner A b 1 etc.; VBS. v. 1.
- 3 19 { Elise, Schw. v. 1, c 37.

- | Nr.   | Geb. |                                                                                                                                                                |
|-------|------|----------------------------------------------------------------------------------------------------------------------------------------------------------------|
| 4     | 20   | Maria Rosina, Schw. v. 1; W. v. Friedrich, gew. Ingenieur, B. v. 2 etc. († 59).                                                                                |
|       | 46   | (Elisa Rosa Maria, Frau Brunner A b 4).                                                                                                                        |
| 5     | 25   | Anna Maria Iseli v. Hasle b. B., W. v. Sam., Metzger († 78), S. v. Joh. Ulrich, gew. Krämer u. Hutmacher, u. d. Elisabeth Leuenberger († 42); B. v. 17, 18.    |
| 6-8   | 51   | Maria Rosa. — 52 Emma, Damenschneiderin. — 54 Eduard, in Amerika.                                                                                              |
| 9     | 55   | (Bernhard Adolf, Angestellter d. Finanzdirektion.                                                                                                              |
| 10    | 68   | Martha Margaretha Perrin a. Elbeuf, Frankreich, c 91.                                                                                                          |
| 11    | 58   | (Samuel Albert, Lehrer an der Lerberschule.                                                                                                                    |
| 12    | 69   | (Pauline Rosa Kölla aus Stäfa, Zürich, c 88.                                                                                                                   |
| 13-15 | 89   | Karl Hugo. — 90 Rosa Hanna. — 91 Soph. Martha.                                                                                                                 |
| 16    | 59   | Gottlieb, im Auslande.                                                                                                                                         |
| 17-18 | 27   | Maria Katharina, gew. Brodiererin, Schw. v. 5. — 30 Jakob Gottlieb, Pfd. im B.-Spital.                                                                         |
| 19    | 43   | (Ludwig Rudolf Gottfried, Landwirth in Burgistein, S. v. Heinrich Ludwig († 49), u. der A. M. Scheidegger, seit 51 Fr. Grünig v. Burgistein; B. v. 26.         |
| 20    | 47   | (Marg. Wenger aus Thierachern, c 66.                                                                                                                           |
| 21-25 | 73   | Emma Hulda. — 77 Ludwig Albert. — 83 Ludwig Emil. — 85 Mina Lydia. — 92 Werner.                                                                                |
| 26    | 47   | (Ludwig Albert, Architekt; B. v. 19.                                                                                                                           |
| 27    | 50   | Anna Elise Bertha, T. v. Faßnacht 1, verw. Neukomm, c 82.                                                                                                      |
| 28-29 | 85   | Rud. Walter. — 87 Bertha Alice.                                                                                                                                |
| 30-31 | 41   | Anna Barbara, in Curland, T. v. Jakob, Handlanger († 56), u. d. Elisabeth Wälti († 60); VBT. v. 39. — 46 Rudolf Gottlieb, Zuckerbäcker, in Chêne, Genf.        |
| 32    | 47   | (Karl, Handelsmann, S. v. Andreas, gew. Weinfaktor († 64), u. d. Elis. Kath. Geissbühler († 91); VBS. v. 30, 31, 39.                                           |
| 33    | 48   | Anna Clara Blau, T. v. 45, c 73.                                                                                                                               |
| 34-38 | 75   | Karl Otto. — 77 Anna Clara. — 79 Ida Rosa. — 80 Eduard Anton. — 82 Martha Hermina.                                                                             |
| 39    | 37   | Maria Stern v. Rütli, Kostgeberin, W. v. Joh., gew. Buchdr. († 74), S. von Joh., gew. Seiler in Huttwyl († 89), u. d. A. Barb. Nyffeler († 55), VBS. v. 30 etc |
| 40-42 | 69   | Johann Gottfried, Postbeamter. — 70 Maria Elise, Lehrerin. — 73 Karl Albert.                                                                                   |

## Nr. Geb.

- 43-44 37 Anna Maria, Schneiderin, T. v. Samuel, gew. Notar  
(† 76), u. d. Anna Maria Wüthrich a. Trub († 90);  
BT. v. 45, 51, 52, 57, 58. — Karl Friedr., Kanzlist.
- 45 19 Ulrich, gew. Schlosser, S. v. Ulrich, gew. Gutsbe-  
sitzer im Neuhaus, Huttwyl († 44), u. d. Elisabeth  
Lanz aus Lotzwyl († 61); B. v. 51, 52, 57, 58;  
VB. v. 43, 44, W. v. Anna Elisabeth Heß, geb.  
Reußler, verw. Liechti aus Winterthur, (II Ehe)  
(† 90).  
Aus I Ehe mit Barb. Marg. Steinegger aus Bleien-  
bach († 77):
- 46 48 (Anna Clara, Fr. Blau 30).  
52 Jakob Rudolf, gew. Schlosser, im Auslande, Ab-  
gesch. (86) v. Maria Stotzer a. Büren, Maschinen-  
strickerin, wieder c 91 mit Alb. Müller, Commis.  
a. Hermaringen, Württemberg.
- 47-50 79 Rudolf Karl. — 80 Hermann Walter. —  
81 Marie Frieda. — 85 Emma Maria.  
55 (Fanny Rosalie, Fr. Fetscherin b 36).
- 51 31 Amalie Marie Levacon aus Plaine haute, Dép. du  
Nord, Frankreich, Kstg. im B-Spital, W. v. Joh.,  
gew. Schlosser († 86), B. v. 45.
- 52 42 Anna Elisabeth Zybach a. Grindelwald, W. II Ehe  
v. Joh. Jakob, gew. Schreiner, B. v. 45 etc. († 86).  
Aus I Ehe mit Anna Rosina Steinegger aus Bleien-  
bach († 76):
- 53 60 { Ernst Adolf, Pfarrer in Rüeggisberg  
54 71 { Albertine Jordi aus Wyssachengraben, Eriswyl,  
c 90.
- 55-56 61 Amalie Louise. — 65 Friedr. Gustav, Schreiner.
- 57-58 24 Elisabetha, Schneiderin, Schw. v. 45 etc. — 33 Verena,  
Bettmacherin.
- 59 44 Susanna Maria Schumacher a. Treiten, W. II Ehe  
von Jakob Andreas, gew. Schaffner auf der Bieler-  
insel († 70), S. v. Andr., gew. Totengräber († 53),  
aus dessen I Ehe mit A. Maria Steffen v. Huttwyl  
(† 42), B. v. 66, 72, HB. v. 74; MB. v. Hofmann  
A 12 etc.  
Aus dessen I Ehe mit Sophie Egloff a. Gottlieben,  
Thurgau († 68):
- 60-62 52 Anna Maria. — 53 Marg. Elisa. — 55 Louise  
Sophie.

| Nr.   | Geb. |                                                                                                                                                                                                            |
|-------|------|------------------------------------------------------------------------------------------------------------------------------------------------------------------------------------------------------------|
| 63    | 56   | {Jakob Friedrich, Ingenieur in Orléans.                                                                                                                                                                    |
| 64    | 70   | {Eugénie Hélène Jeanne Neumann, à la Rochelle,<br>Frankreich, c 90.                                                                                                                                        |
| 65    | 92   | Max André.                                                                                                                                                                                                 |
| 66    | 29   | {Ulrich, Direktor des Hotel Bellevue in Thun, B.<br>v. 59 etc.                                                                                                                                             |
| 67    | 36   | {Maria Caroline Schenk aus Eggiwyl, c 58.                                                                                                                                                                  |
| 68-71 | 60   | {(Elise Emma, Fr. Staub 2). — 62 Adele Bertha. —<br>64 Alice Anna. — 65 Lina Clara. — 67 Ulrich<br>Walther.                                                                                                |
| 72    | 36   | {Samuel Friedrich, Tapezierer, gew. Chef d. Dienst-<br>männer, in Süd-Amerika, B. v. 59 etc.                                                                                                               |
| 73    | 40   | {Elisabeth Teuscher a. Därstetten, c 59, gesch. 86,<br>in Montevideo.                                                                                                                                      |
| 74    | 60   | (Maria Martha, in Süd-Amerika).                                                                                                                                                                            |
| 75    | 48   | {Ferdinand Albrecht, HB. v. 59 etc. aus des Vaters<br>II Ehe mit Anna Blank, geb. Dysli († 61), Handels-<br>mann in Thun.                                                                                  |
| 76    | 63   | {Emilie Selma Holzer a. Erlenbach, c 86.                                                                                                                                                                   |
| 77    | 27   | {Katharina Ros. Schräml a. Hettlingen, Kt. Zürich,<br>W. v. Andr., gew. Pfd. im B.-Spital († 90), S. v. Jak.<br>Andr. († 37), u. d. Anna Barb. Burkhalter († 55).                                          |
| 78    | 20   | {Anna Elisabeth Brodt a. Rütshelen, W. v. Friedr.<br>Gottlieb, gew. Büchschmied, S. v. Friedrich, gew.<br>Hufschmied († 93), u. d. Anna Barbara Nyffenegger<br>a. Huttwyl († 45); VB. v. 79 etc. († 70).   |
| 79    | 46   | {Anna Emilie Caroline, Schneiderin, T. von Jakob<br>Andreas, gew. Schlosser, B. v. 78 († 51), und der<br>Elise Rüedi a. Bolligen († 48).                                                                   |
| 80    | 32   | {Samuel, Landwirt in Amsoldingen, W. von Rosina<br>Hubacher aus Urtenen († 76); S. v. Johann, gew.<br>Müller in Thierachern († 44), und der Katharina<br>Großenbacher († 44); B. v. 85, 94, 102, 105, 109. |
| 81    | 52   | {Gottlieb, Landwirt in Übeschi.                                                                                                                                                                            |
| 82    | 50   | {Katharina Rosina Feller a. Noffen, c 88.                                                                                                                                                                  |
| 83    | 91   | Rosa Bertha.                                                                                                                                                                                               |
| 84    | 69   | Anna Maria.                                                                                                                                                                                                |
| 85    | 34   | {Gottlieb, Gerber, i. d. Ey zu Sumiswald, B. v. 80 etc.                                                                                                                                                    |
| 86    | 34   | {Maria Haslebacher aus Sumiswald, c 55.                                                                                                                                                                    |
| 87    | 56   | {Johann Jakob, Gerber.                                                                                                                                                                                     |
| 88    | 62   | {Maria Stalder aus Sumiswald, c 87.                                                                                                                                                                        |
| 89-90 | 88   | Johann Gottlieb. — 92 Otto.                                                                                                                                                                                |



- | Nr.     | Geb. |                                                                                                                                            |
|---------|------|--------------------------------------------------------------------------------------------------------------------------------------------|
| 91-93   | 860  | Rosalie. — 72 Emma Margar. — 75 Anna Bertha.                                                                                               |
| 94      | 39   | Elisabeth Burkhard a. Sumiswald, Schw. v. 102, W. v. Jakob Andreas, gew. Landwirt in Sumiswald, Zwillingsbr. v. 102, B. v. 80 etc. († 87). |
| 95      | 61   | {Gottfried, Landwirt.                                                                                                                      |
| 96      | 65   | {Elise Widmer aus Heimiswil, c 88.                                                                                                         |
|         | 65   | {Maria, c 88 mit Karl Oberli, Landwirt aus Lützelflüh).                                                                                    |
| 97      | 68   | {Adolf, Landwirt in Affoltern i. E.                                                                                                        |
| 98      | 70   | {Anna Rentsch a. Trub, c 91.                                                                                                               |
| 99      | 91   | Maria.                                                                                                                                     |
| 100-101 | 72   | Ida. — 74 Jakob.                                                                                                                           |
| 102     | 36   | Anna Maria Burkhardt aus und in Sumiswald, Schw. v. 92, W. v. Joh., Landwirt in Sumiswald, Zwillingsbr. v. 94, B. v. 80 etc. († 79).       |
| 103-104 | 63   | Anna Katharina. — 65 (Elise, c 89 mit Emil Marti, Handelsmann, a. Sumiswald). — 72 Joh.                                                    |
| 105     | 42   | {Joh. Gottfr., Gastwirt z. Rüegsau, B. v. 89 etc.                                                                                          |
| 106     | 45   | {Rosina Leuenberger a. Leimiswyl, c 69.                                                                                                    |
| 107-108 | 71   | (Rosa, c 92 mit Friedrich Bärtschi, Handelsmann, a. Sumiswald). — 75 Gottfried Otto. — 77 Rosa Frieda.                                     |
| 109     | 29   | Johann Jakob, Landwirt in Enggistein, S. von Jakob Andreas († 37) u. d. Verena Haueter, W. v. Kathar. Blau, Schw. v. 89 etc. († 76).       |
| 110     | 22   | Ros. Charlotte, Schw. v. Fetscherin b 17, W. v. Joh. Ulr., Hafner († 73).                                                                  |
| 111-112 | 44   | Lina. — 51 Sophie.                                                                                                                         |
| 113     | 53   | {Hans Ulrich, Hafner.                                                                                                                      |
| 114     | 56   | {Louise Grolgläuser a. Münsingen, c 76.                                                                                                    |
| 115-117 | 79   | Marie Louise. — 82 Anna Lina. — 83 Adolf Friedrich.                                                                                        |
| 118     | 33   | Margaretha Kohler von Meiringen, Schneiderin, gesch. W. v. Johann Jakob, gew. Schneider, S. v. Anna Barbara († 78).                        |
| 119-120 | 65   | Ludwig Arnold Alfred. — 69 Regina.                                                                                                         |
| 121     | 49   | Franz Emanuel Gottlob, Gärtner, S. d. Marianne in Südamerika.                                                                              |
| 122     | 38   | Johannes, Wagner, Pfd. im B.-Spital, S. v. Anna, der T. des J. J. Andreas, gew. Sonnenwirt in Huttwyl.                                     |

49. **Blom** aus Hillerslöv, Dänemark. 1865. Mittellöwen.
- Nr. Geb.
- |       |     |                                                                                                                     |
|-------|-----|---------------------------------------------------------------------------------------------------------------------|
| 1     | 820 | Harald Stoltenberg, Annoncen-Expeditör und Geschäftsmann, W. von Marg. Sophie Julie, Schw. von Stämpfli A 1 († 90). |
| 2     | 54  | { Heinrich Richard Oskar, Direktor d. Gewerbe-museums.                                                              |
| 3     | 59  | { Johanna Vogt aus Erlach, c 81.                                                                                    |
| 4-5   | 84  | Wigo Axel. — 86 Erika.                                                                                              |
| 6     | 57  | { Friedrich Walter, gew. Musikhändler.                                                                              |
| 7     | 65  | { Anna Elise Rosalie, T. v. Wenger B 1, c 87.                                                                       |
| 8-9   | 88  | Erik Walter. — 90 Hedwig Erna.                                                                                      |
| 10    | 61  | { Karl Rudolf Ernst, Xylograph, in Berlin.                                                                          |
| 11    | 53  | { Friedrike Paul. Schröder a. Meyenburg, Preußen, c 85.                                                             |
| 12    | 86  | Erna.                                                                                                               |
| 13-14 | 63  | Maria Helene. — 70 Harald Waldemar, Sattler, im Auslande.                                                           |

50. **Blösch** aus Biel. 1891. Mittellöwen.

- |     |    |                                                                                                              |
|-----|----|--------------------------------------------------------------------------------------------------------------|
| 1   | 38 | { Emil, Dr. phil. u. außerordentl. Prof. d. Theologie, Oberbibliothekar.                                     |
| 2   | 43 | { Mathilde Luise, Schw. v. Studer a 15, c 65.                                                                |
| 3-7 | 67 | Eduard, Ingenieur. — 70 Helena u. (Johanna, Zwillingsschw., Fr. Jenzer 11). — 74 Ernst. — 76 Ida. — 78 Hans. |

51. **Böhlen** a. Riggisberg. 1864. Zimmerleuten.

- |       |    |                                                                                                          |
|-------|----|----------------------------------------------------------------------------------------------------------|
| 1     | 19 | { Daniel Fried. Niklaus, Landwirt, B. v. 12.                                                             |
| 2     | 21 | { Maria Elisabeth Schafroth a. Röthenbach, c 45.                                                         |
| 3-4   | 46 | Maria Elisabeth, Ladentochter. — 50 Maria Louise, Ladentochter.                                          |
| 5     | 52 | { Karl Rudolf, Buchhalter.                                                                               |
| 6     | 61 | { Maria Helene Weber a. Juchten, Seeberg, c 99.                                                          |
| 7     | 91 | Elise Bertha.                                                                                            |
|       | 54 | (Bertha Sophie, Fr. Hirter 3).                                                                           |
| 8     | 62 | { Ernst Otto, Kommissionsagent in London.                                                                |
| 9     | 66 | { Lina, T. v. Roder 3, c 87.                                                                             |
| 10-11 | 89 | Friedrich Franz Otto. — 90 Alfred Georges.                                                               |
| 12    | 28 | Elis, geb. Blank, a. Ostermündingen, Casinowirtin, W. v. Eman. Rud., gew. Müllermeister, B. v. 1 († 77). |

52. **Boll.** Ldsß. 1861. Pfistern.

Nr. Geb.

- 1 854 Johann Karl Ferdinand, S. v. Johannes († 65) und der Barb. Gerber, in Argentinien.

53. **Bomonti,** gew. Landsaßen. 1848. Mohren.

- 1 47 {Karl Franz August, Schreiner, in Amerika, S. von  
Karl Franz, gew. Schreiner († 70), und der Maria  
Elisabeth Fankhauser a. Trub († 85), B. v. 3, 4;  
BS. v. 5, 12, 18, 19.
- 2 52 Lina Sophie Rubeli a. Tschugg, c 71.
- 3-4 48 Karl Emil, Tapezierer, in Amerika, B. v. 1 etc. —  
54 Karl Ferdinand Heinrich, in Amerika.
- 5 25 {Christian August, Mechaniker in Constantinopel, B.  
v. 12, 18, 19; VB. v. 1 etc.
- 6 39 {Fanny Meier a. Rastatt, c 56.
- 7-11 57 Karl Franz. — 58 Maria Theresia. — 60 August  
Walter. — 63 Adolf Robert. — 69 Augustine  
Adele.
- 12 33 {Friedrich Wilhelm, Schlosser, B. v. 5 etc., Familie  
in Amerika.
- 13 37 {Anna Marg. Gafner a. St. Beatenberg, c 61.
- 14-17 61 Anna Elise. — 63 Friedr. Willh. — 66 Sophie  
Emma. — 67 Fanny.
- 18 64 Maria Magd. Schweizer aus und in Basel, Köchin,  
W. II Ehe von Gust. Adolf, gew. Viktualienhändler  
in Basel († 87), B. v. 5 etc.
- 19 36 Maria Genoveva Casanova a. Davos, in Tägertschi,  
W. v. Albrecht Ludwig, gew. Koch u. Wirt. B. v.  
5 etc. († 79).
- 20 91 Martin, Kind v. 18.

54. **Bondeli,** von, a. Port b. Nidau. 1534—1636. Pfistern.

(Mit « von » seit 1858.)

- 1 27 {Albert Emanuel, gew. Spital einzieher, S. v. Carl Aug.  
Albrecht, gew. Stadtpolizeidirektor († 44), u. Joh.  
Henrika Elis. Stettler; B. v. 4, Fr. v. Fischer A 26.
- 2 37 Sophie Carolina, T. v. Sinner a 1, c 59.
- 3 65 Marg. Bertha Ida. — 67 (Adele Hanna, c 91  
mit Cecil Chomdos Pole Willis-Fleming aus  
London).

| Nr.   | Geb. |                                                                                                           |
|-------|------|-----------------------------------------------------------------------------------------------------------|
| 4     | 830  | Eduard Friedrich Gottlieb, gew. Depositokasseverwalter, B. v. 1 etc.                                      |
| 5     | 38   |                                                                                                           |
| 6     | 59   | Adelheid Isaline Czeicke aus Triest, c 59.                                                                |
| 7     | 67   |                                                                                                           |
| 8-10  | 88   | Eduard Albert, Prokuraträger d. Crédit Lyonnais in Paris.                                                 |
|       |      |                                                                                                           |
|       |      | Louise Aug. Charl. Antoin. Herpin a. Paris, c 88.                                                         |
|       |      |                                                                                                           |
|       |      | Mireille Adèle Bertha Yvonne. — 90 Simonne Henriette Léonie Nathalie. — 92 Frédéric Dieudonné Hugo Louis. |
|       |      |                                                                                                           |
| 11-12 | 62   | Natalie Louise. — 65 Adele Valentine.                                                                     |

55. **von Bonstetten** a. Bonstetten, Kt. Zürich. 1463—1585.  
Distelzwang.

|     |    |                                                                                                                                                                                                                                                     |
|-----|----|-----------------------------------------------------------------------------------------------------------------------------------------------------------------------------------------------------------------------------------------------------|
| 1   | 35 | Karl Rudolf August, Dr. phil., S. von Karl Wilh. Friedrich, gew. Hauptmann in niederländ. Diensten († 69), u. d. Maria Louise Dorothea, Schw. v. de Vigneule 1 († 87); B. v. Fr. v. Fellenberg a 2, MB. v. Steiger A 117-120, MBS. v. Tschärner 19. |
| 2   | 41 |                                                                                                                                                                                                                                                     |
| 3   | 64 | Emma Louise Irma v. Roulet, v. Neuenburg, c 63.                                                                                                                                                                                                     |
|     |    |                                                                                                                                                                                                                                                     |
|     |    | Gustav August Arthur Albert, Ingenieur in Frankfurt a. M                                                                                                                                                                                            |
|     |    |                                                                                                                                                                                                                                                     |
| 4   | 67 | Sophie Luise Alexandrine, T. v. Frisching 1, c 92.                                                                                                                                                                                                  |
| 5-6 | 66 |                                                                                                                                                                                                                                                     |
|     |    | Eugen Friedr. Herm., Ingenieur. — 67 Walter Maximilian, Dr. jur.                                                                                                                                                                                    |
| 7   | 46 | Elise Georgine Therese, in Aubonne, T. v. Karl Gustav Salomon, gew. Hauptmann in neap. Diensten († 86), u. d. Marianne Louise Margaretha, VSchwT. von Mestral 2 etc. († 90); Schw. von Fr. von Tschärner 30.                                        |

56. **Böschenstein** a. Stein am Rhein, Kt. Schaffhausen. 1891.

|     |    |                                                          |
|-----|----|----------------------------------------------------------|
| 1   | 43 | Konrad, Wirt, S. v. Christian u. d. Susanna Immenhausen. |
| 2   | 49 |                                                          |
| 3-4 | 72 | Marianne Müller, v. Lauterbrunnen, c 72.                 |
|     |    | Konrad. — 76 Karl.                                       |

57. **Bourgeois** aus Milden. 1831. Affen.

|   |    |                                                                                                                                                    |
|---|----|----------------------------------------------------------------------------------------------------------------------------------------------------|
| 1 | 15 | Joh. Rudolf Friedrich Eugen, Med. Dr. und Arzt, S. v. Joh. Karl Ludwig, gew. Courtier († 57), und der Kath. Elis. Henr. Nägeli († 59); B. von 2-5; |
|---|----|----------------------------------------------------------------------------------------------------------------------------------------------------|

## Nr. Geb.

- MB. v. Dutoit 1; W. v. Johanna Rosa, Schw. von Lindt 1 etc. († 48); G.V. v. Simon A a 4-8.
- 2-5 814 Elisabetha Ros. Emilie, Schw. v. 1 etc. — 19 Adrienne Caroline. — 21 Katharina Margaretha Louise. — 23 Adele.
58. **Bratschi** aus Safneren. 1882. Mohren.
- 1 46 { Johann Robert, Handelsmann, S. v. Bendicht u. d.  
Anna Bratschi.
- 2 55 { Emilie, T. v. Probst 1, c 77.
59. **Bruderer** aus Trogen, Kt. Appenzell A.-Rh. 1892. Metzgern.
- 1 46 Emma Marie Armanda, T. v. Michael u. d. Karoline geb. Klaus, Privatiere in Kleinwabern, MSchw. v. Hofmann 1.
60. **Brugger** aus Veltheim, Kt. Aargau. 1591. Webern.
- 1 33 Karl Friedrich, Angestellter, S. v. Jak. Friedrich, gew. Pfarrer in Täuffelen († 54), u. d. Carol. Isab. Christine, Schw. v. Lutz b 1 († 86); W. v. Maria, T. von 5 († 75); B. von 3, 4, Fr. König A a 11; BS. von 5
- 2 75 Maria Bertha.
- 3-4 39 Wilhelmine, Angestellte d. Agentur im Bärenhöffi, Schw. v. 1 etc. — 42 Frieder., Lehrerin in Bümpliz.
- 5 25 Joh. Franz. Elise Dénéreáz a. Chardonne, W. von Emanuel Bernhard, gew. Handelsmann († 71), VB. v. 1 etc.
- 6 61 { Eduard Karl, Beamter a. d. Centralbureau der  
eidg. Telegr.-Direktion.
- 7 67 { Anna Maria Katharina Habermacher a. Ricken-  
bach, Luzern, c 91.
- 8 92 Karl Otto.
- 9 12 { Karl Ludwig August, gew. Lehrer, S. v. Abraham  
Samuel, gew. Färber († 47); B. v. 19.
- 10 29 { Johanna Kathar. Bertha Schärer v. Wädenschwyl,  
Kt. Zürich, Schw. v. W. Ludwig 4; MSchw. von Steck  
A b 1 etc.; c 62 (II Ehe).

Nr. Geb.

- Aus I Ehe mit Louise Johanna Rey v. Genf († 60):
- 11 851 {August Alexander, Agent.  
 12 61 {Marie Joseph. Prior a. Frankfurt a. M., c 80.  
 13-16 81 Lisa Ida Bertha. — 82 Elsa. — 84 Louise  
 Emilie. — 88 Marguerite Adèle.
- 17-18 54 Marie Natalie. — 57 Sophie Adele, Erzieherin;  
 im Auslande. — (Louise Bertha, c 88 mit Fried.  
 Dachselt a. Hähndorf, Sachsen, Lehrer an der  
 Kunstschule.) — Aus II Ehe: 64 (Rosa Charl.  
 Mathilde, c 88 mit Marc Alb. Borgeaud, Tier-  
 arzt, a. Pully, Waadt).
- 19 16 Emilie, Kstg. im B.-Spital, Schw. v. 9.

61. **Brügger** aus Thunstetten. 1864. Metzgern.

- 1 29 Julie Caroline, Schw. v. Lutstorf b 6, W. v. Johann  
 Jakob, gew. Weinhändler († 82).  
 2 56 {Maximilian, Arzt in Signau.  
 3 70 {Clara Wermuth, a. Signau, c 92 (II Ehe).  
 Aus I Ehe mit Henriette Wieland a. Basel († 87):  
 4 87 Anna.  
 5 59 {Bernh. Wilh. Ernst, Pfarrer in Erlenbach.  
 6 64 {Maria Ruth Wieland a. Basel, c 84.

62. **Brugg**. Ldsß. 1861. Affen.

- 1 26 {Johann Samuel, Schuster.  
 2 39 {Christina Bättig a. Ufhusen, Luzern, c 91 (II Ehe).  
 Aus I Ehe mit Anna Rüfenacht a. Stettlen († 90):  
 3 83 Rosa Anna.

63. **Brunner** A. 1441—1553.

a. Schuhmachern.

- 1 23 {Karl Friedrich in Wien, gew. Telegraphendirektor,  
 jetzt als k. k. Hofrat pensioniert und in den erbl.  
 Reichsritterstand erhoben mit dem neuen Namen  
 Brunner v. Wattenwyl, S. von Karl Emanuel, gew.  
 Prof. d. Chemie († 67), und der Clara Otth († 39),  
 B. v. Fr. v. Fischer A 13; VBS. v. 7 etc.; MB. v.  
 Fr. v. Herrenschwand 10, Fr. Stettler 34.  
 2 31 Emilie Elise Caroline, VBT. von Wattenwyl b 96,  
 c 50.

- | Nr.   | Geb. |                                                                                                                                                                                                         |
|-------|------|---------------------------------------------------------------------------------------------------------------------------------------------------------------------------------------------------------|
|       | 851  | (Louise Clara, c mit S. Rochat, Ingenieur, in Lausanne).                                                                                                                                                |
| 3     | 53   | {Karl Emil, Sekretär im österr. Ministerium des Auswärtigen.                                                                                                                                            |
| 4     | 63   | {Maria de Billi di Sandorno, c . .                                                                                                                                                                      |
| 5     | 86   | Karl Felix Joseph.                                                                                                                                                                                      |
| 6     | 56   | Henriette Bertha.                                                                                                                                                                                       |
| 7     | 27   | {Samuel Friedrich Rudolf, Fürsprecher, S. von Joh. Rudolf, gew. Handelsmann († 64), u. der Susanna Carolina Suter († 76); B. v. 9, 15, 19, 23; MB. v. O'Gormann 1; VBS. v. 1.                           |
| 8     | 39   | {Julia Carolina, Schw. v. Stettler 45, c 58.                                                                                                                                                            |
|       | 62   | (Marie Emilie Emma, Fr. v. Fischer A 19).                                                                                                                                                               |
| 9     | 39   | {Franziska Emilie, Schw. von Marquard 9, W. von Fried. Rob., gew. Handelsmann, B. v. 7 etc. († 76).                                                                                                     |
| 10    | 60   | {Rudolf Adolf Robert, Ingenieur.                                                                                                                                                                        |
| 11    | 61   | {Jeanne Dapples a. Lausanne, c 85.                                                                                                                                                                      |
| 12-13 | 86   | Helene Emilie Jeanne. — 88 Blanche Hilda Emma.                                                                                                                                                          |
| 14    | 67   | Ernst Julius, Bankangestellter in Lausanne.                                                                                                                                                             |
|       | 67   | (Sophie Cäcilia Natalie, Zwilling m. 14, c 87 m. Paul Alfred Ernest de Coulon a. Neuenburg).                                                                                                            |
| 15    | 43   | {Elis. Cäcilie Eleonore, T. von Fischer 32, W. von Karl Adolf Bartholomäus, gew. Handelsmann, B. v. 7 etc. († 78).                                                                                      |
| 16-18 | 64   | {Ludw. Albrecht Hans, in Oporto. — 66 (Cäcilia Emilie Clara, W. v. Heinr. Schmidt, gew. Pfarrer, a. Meinhardt, Württemberg, † 89). — 68 Max Rudolf, Handelsmann in London. — 74 Ernst Friedrich Walter. |
| 19    | 49   | {Mathilde, Schw. v. Wattenwyl b 18, W. von Karl Rud. Ernst, gew. eidg. Beamter, B. v. 7 etc. († 90).                                                                                                    |
| 20-22 | 71   | {Elisab. Emilie Carol., c 92 mit Paul Wilhelm Rumpe, Apoth., aus Bonn). — 75 Hans Adolf Hermann. — 78 Adolf. — 80 Margaretha.                                                                           |
| 23    | 46   | {Ludwig Karl Eduard, Gutsbesitzer, Forsttaxator, B. v. 7 etc., W. I Ehe v. Anna Strauss a. Winterthur († 79).                                                                                           |
| 24    | 52   | {Louise Emma Rosa, Schw. von Wyß A a 1, c 81 (II Ehe).                                                                                                                                                  |
| 25-28 | 82   | {Rudolf Ernst Max. — 83 Maria. — 85 Meta. — 90 Alfred.                                                                                                                                                  |

## b. Zimmerleuten.

- Nr. Geb.
- 1-2 831 Johanna Elisa, T. von David Rudolf Ludwig, gew. Handelsmann († 83), u. d. Elisabeth, Schw. v. Blau 2 etc. († 74); Schw. v. 3; MBT. v. Lindt 1 etc., Wäber c 2 etc. — 32 Wilhelm, Oberstl.
- 3 40 Daniel Gottl. Max, gew. Handelsmann, Burgerrat, B. v. 1 etc.
- 4 46 Elisa Rosa Maria, T. v. Blau 4, c 67.
- 5-9 68 Elise Marie Sara. — 70 Ludw. Friedr. Max. — 75 Alice. — 78 Arthur. — 82 Marie Therese.
- 10 806 Ludw. Rudolf, Arzt in der Wallachei, S. v. Rudolf, gew. Notar; MB. von Furer 14, Kachelhofer a 1, Walthard b 13, 14; VB. v. 12.
- 11 808 Maria Franzisca Antonini a. Korsika, c 29.
- 12 33 Johanna Maria, Pfd. i. B.-Spital, T. v. Franz Rud., gew. Drechsler († 80), u. d. M. Elisabetha Dällenbach a. Signau († 37); BT. v. 10.
- 13 28 Elisabeth, Pfd. i. B.-Spital.
- 14 63 Joh. Friedr., S. d. Elisabeth, Schlosser, in München.
64. **Brunner** B aus Ballstall. 1854. Schuhmachern.
- 1 47 Ida, Schw. v. Wildbolz b 17 etc., W. von Daniel Joseph Albrecht, gew. Apotheker und Burgerrat († 92), S. v. Anton, gew. Handelsmann († 53), u. der Maria Louise, VSchw. v. Platel 1 etc. († 70); B. v. Fr. Meyer F 2.
- 2 78 Anton Robert Adolf.
65. **Brunner** C a. Mönchaldorf, Zürich. 1878. Webern.
- 1 32 Rosina Bolliger a. Wittwyl, Aargau, W. II Ehe v. Johann Jakob, gew. Handelsmann († 90).
- 2 42 Aus I Ehe mit Mar. Magdal. Muralt a. Trub († 55): (Anna Rosina Malvina, Fr. Giraudi 2.) — Aus II Ehe: 60 Ida Rosa Hulda, Klavierlehrerin.
66. **Brunschwylcr** aus Sirnach, Thurgau. 1891.
- 1 38 Joh. Baptist, Wasserleitungsunternehmer.
- 2 40 Marie Jos. Isenegger a. Maischhausen, Thurgau, c 64.
- 3-7 864 Josepha. — 70 Joh. Laurentius. — 71 Alfred Aloys. — 74 Augusta Josephine. — 77 Ida.



67. **Bucher** aus Schüpfen. 1854. Kaufleuten.

Nr. Geb.

- 1 38 Anna Maria Meier, v. Mattstetten, W. v. Friedr.,  
gew. Gutsbesitzer a. d. Breitenrain († 85).  
2 67 Maria Ida.

68. **Büchi** aus Winterthur. 1889.

- 1 43 Adam Friedrich, Optiker.  
2 45 Anna Sophia Katharina Stettler a. Bolligen, c 69.  
3-4 70 Eduard Friedrich. — 76 Ernst Robert.

69. **Buchmüller** aus Lotzwyl. 1879. Pfistern.

- 1 43 Gottfr., Lehrer am evang. Seminar a. d. Muristalden.  
2 45 Maria Emma, Schw. v. Frank 8 etc., c 70.  
3-8 71 Gottfried. — 72 Joh., Lehrer. — 73 Emma. —  
75 Herm. — 76 Friedr. Karl. — 78 Hedw. Gertr.

70. **Bühler** A. 1885. Metzgern.

- 1 83 Maria Julia, Findelkind.

71. **Bühler** B aus Nesslau, Kt. St. Gallen. 1891.  
Obergerwern.

- 1 25 Christian, v St. Johann, Gem. Nesslau, Heraldiker.

72. **Von Büren** aus Büren. 1826. Metzgern.

- 1 25 Karl Heinrich Ludwig, Förster, S. v. Johann Karl  
Albrecht, Gutsbesitzer zu Vaumarcus († 73), und  
der Louise Abigail Henriette Kathar. de Senarclens  
de St-Denys († 57); B. v. 12, 13.  
2 35 Marie Amelie Augusta Aline Natalie, Schw. von  
Freudenreich 9, c 60.  
3-11 61 Jeanne Henriette Charlotte. — 62 Albert Gust.  
Henri. — 63 Germaine Sophie Adèle Ottenette.  
— 64 Amélie Elisa Alexandrine. — 65 Friedr.  
Philipp. — 67 Heinrich Karl Paul. — 68 Alice  
Eugenie. — 70 Charles Gabriel. — 74 Henriette  
Albertine.  
12-13 26 Maria Constanze Philippine Augustine, Schw. v. 1.  
— 27 Sophie Elisabetha.  
14 26 Louise v. Perregaux von Neuenburg, W. II Ehe v.  
Karl Julius Theodor Heinrich († 79), S. v. Ludw.

Nr. Geb.

- Jakob, Gutsbesitzer zu Denens, Kt. Waadt († 38),  
u. d. Maria Henriette Armanda Salome von Tavel  
(† 64); MB. v. Thormann 7.
- 15 857 {Wilhelm, Gutsbesitzer in Algier.  
16 61 {Florence Aline Hugonnet a. Morges, c 82.  
17 59 Blanche Adèle.  
18 64 {Ludwig Alfred, Landwirt in Denens.  
19 63 {Henriette Albertine de Luze aus Neuenburg,  
c 89.
- 20-21 90 Andréé Hilda. — 91 Charles Henri.  
22 809 Maria Marg. Ludovica, in Herrnhut, T. von Karl  
Ludwig v. Worblafen († 51); Schw. v. 23; MSchw.  
v. Stettler 32, 33, 42, 48.
- 23 17 {Albert Eugen, Sachwalter, B. v. 22 etc.  
24 23 {Kath. Elisabeth Adelheid v. Effinger, Schw. v. W. v.  
Goumoëns 1, Fr. von Steiger A 75; VSchwT. von  
Jenner b 1; c 44.
- 25 45 {Karl Ludwig Eugen, Sachwalter, Burgerrat.  
26 55 {Kathar Maria von Salis a. Chur, Schw. v. 28,  
c 74.
- 27 49 {Ludwig Franz, Sachwalter.  
28 58 {Anna v. Salis, Schw. v. 26, c 77.  
29-32 81 Anna Theodora. — 84 Anna. — 87 Esther  
Frieda. — 89 Eugen.
- 33 53 {Otto Eduard, Sachwalter.  
34 60 {Dorothea, T. v. Diesbach 7, c 79.  
35 89 Günther.  
36 58 Friedrich Arnold Ernst, Fürsprecher.  
37 31 {Ludwig, in Madison, Indiana, S. v. Arnold Ludwig  
Gottlieb († 79) und der Anna Bühler v. Township  
(† 42); B. v. 39, 46, 54.
- 38 . . Amy Green a. Madison, Indiana, c 53.  
39 37 {Gustav John Friedrich, B. v. 37 etc., in Madison.  
40 . . {Maria Anna Rycker a. Madison, c 59.  
41-45 60 Karl Edmund. — 64 Franz Joseph. — 66 Eva  
Minerola. — 69 Magenta Aug. — 72 David Roy.  
46 39 {John Adolf, B. v. 37 etc., in Madison.  
47 . . {Araminta Rycker in Madison.  
48-53 61 Estella Evelina. — 63 Mary Ellen. — 66 Eugen. —  
69 Irwin. — 71 James Ludwig. — 73 Edgar.  
54 42 David, Sattler, in Tennessee, B. v. 37 etc.

Nr. Geb.

- 55 830 Henriette Maria, Schw. v. Sinner b 1, W. v. Rud. Otto, gew. eidg. Oberst und Stadtpräsident († 88), S. v. Albrecht Rudolf, gew. Ratsherrn und eidgen. Obersten († 56), u. d. Marg. Kathar., VSchw. von Thormann 1 († 52).

73. **Burkhalter** aus Seeberg. 1865. Pfistern.

- 1 57 (Johann Emil, Dr. med. u. Arzt in Thun, S. v. Joh. († 66) u. d. Christ. Bieri a. Schangnau († 86)  
2 61 (Louise Ortlieb a. Buckten, Baselland, c 87.  
3-4 88 Marie Louise. — 89 Emma Helene Ida.

74. **Bürki** A a. Dießbach b. Thun. 1793. Schuhmachern.

- 1 70 Julia Constance Ernestine, T. von Karl Friedrich Rudolf, gew. Gutsbesitzer in St. Prex, Waadt († 88), u. d. Julia Caroline Rosalie, Schw. v. Marcuard 9 († 88); Schw. v. 2, 3-8, BT. v. 9.  
2 71 Alexander Alb. Karl, in München, B. v. 1 etc., W. v. Wilhelm. Marie Mauderer, a. Deutschland († 92).  
3-8 72 Julius Max. — 74 Eugen Hans Paul. — 79 Alice Madelaine Louise. — 81 Margaretha Eva. — 86 Julie und Jeanne, Zwillinge.  
9 50 (Ludwig Albrecht, in Lausanne, S. von Karl Ludw. Samuel, gew. Banquier († 52), u. d. Julie Sophie Louise, Schw. v. Jenner a 2 († 84); VB. v. 1-8; MBS. v. Diesbach 1.  
10 60 Margaretha Perdonnet a. Ville d'Avray, Frankreich, u. Vivis, c 80.  
11-13 83 Elisabeth. — 85 Francis Fernand. — 89 Antoinette Geneviève.

75. **Bürki** B aus Bümpliz. 1860. Pfistern.

- 1 53 (Jakob Gottlieb Ludwig, Angestellter des Armenbureaus, S. von Christ. Ludwig, gew. Vorsteher des Bureaus des Armenvereins († 77), und der Sophie Henriette Groß a. Neuenstadt († 79).  
2 59 Maria Scheibli a. Zürich, c 82 (II Ehe).  
3-4 79 Aus I Ehe mit Clara Ros. Siegfried aus Biglen († 81): Max. — Aus II Ehe: 87 Jenny.

## 76. Von Cerjeat aus Milden. 1793. Pfistern.

- Nr. Geb.
- 1 800 William Wodley Frédéric, in Lausanne, S. v. Georg Johannes; VBS. v. 6; W. v. Maria Holmes aus Irland († 82).
- 2-5 32 Henriette Marie. — 33 Louise Elisabetha. — 35 Maria Magd. Elisa. — 43 Laura Georgina.
- 6 13 Henry Sigismund, S. v. Karl Sigmund († 48) und der Augusta Marie Weston († 26); B. v. 7, 8, 9, 13, 18, 23; VBS. v. 1; W. v. Charlotte Perceval († 46).
- 7-8 15 Elisa Augusta Marg., Schw. v. 6 etc. — 17 Charl. Magdalena.
- 9 20 Charles Thomas William George, B. v. 6 etc.
- 10 . . Helene Forbes Mill, c 49.
- 11-12 49 Augusta. — 60 Charles Rowland Wynne.
- 13 22 August Heinrich Sigismund, B. von 6 etc., W. von Emilie Clara Estella Platzmann von Lyon († 90).
- 14 50 { Heinrich Gustav Karl, Kavallerieinstruktor in Lausanne.
- 15 61 { Judith Caroline de Palézieux-Falconnet a. Vivis, c 87.
- 16 61 { Charles Oscar, Bankangestellter in Lyon.
- 17 64 { Marg. Isabelle Anna de Palézieux-Falconnet a. Vivis, c 86.
- 18 23 William Viktor, B. v. 6 etc.
- 19 35 Julie Agnes Maria Guadagni a. Florenz, c 56.
- 20-22 57 Maria Aurora Louisa Paulina. — 60 Alice Maria Charlotte Adrienne. — 62 Blanche Kathar. Isabelle Maria.
- 23 25 Wynne Charles, Hauptmann in großbritannischen Diensten, B. v. 6 etc.
- 24 37 Fanny Stella Nixon v. Irland, c 63.
- 25 64 Wynne Eduard Georg.

## 77. Cherbuliez aus Genf. 1866. Affen.

- 1 37 Emil Anton, Dr. phil., Schuldirektor in Mülhausen, Elsaß.
- 2 59 Emma Helene Georgine Köckert aus Genf, c 85 (II Ehe).

## Nr. Geb.

- 3-4 869 Aus I Ehe mit Maria Julia, Schw. von Wild 13  
(† 79): Susanna Valerie Aline. — 77 Karl Emil  
Walter.  
Aus II Ehe:  
5-7 86 Susanna Cordelia Adèle. — 88 Anton Elis. Adolf.  
— 91 Paul Emil.

## 78. Christeller aus Saanen. 1848. Kaufleuten.

- 1 38 (Joh. Rud. Alfred, Dr. med. und Arzt in Bordighera  
und St. Moriz, Graubünden, S. v. Joh. Peter, gew.  
Amtsgerichtsschreiber, aus II Ehe mit Anna Rosina  
Kohler aus Büren († 68); MB. von Ris b 30, 32,  
37-39.  
2 53 (Louisa Anna Wallis a. Rothenburg, Luzern, c 74.  
3-4 76 Robert Hans Fritz Alfred. — 78 Margaretha  
Augusta.

## 79. Christen A a. Hasle b. Burgdorf. 1810. Schuhmachern.

- 1-3 20 Maria Elisabetha, Kstg. im B.-Spital, T. von Joh.,  
Schlosser († 62), und der Elis. Marg. Studer von  
Thun († 28); VBT. von 4 etc.; MSchw. von Merz  
A 2-6. — 26 Johann Friedrich, gew. Gürtler. —  
28 Maria Cäcilia, Kstg. im B.-Spital.  
4 39 Ther. Carol. Amanda Schoch a. Burgdorf, gesch. W. v.  
Theodor, gew. Bierbrauer in Burgdorf († 87), S.  
v. Jakob, gew. Pfarrer in Bremgarten († 84), u.  
d. Maria Cäcilia, VSchw. v. Küpfer A c 27 etc.  
(† 76); B. v. 10-12; VBS. v. 1 etc.  
5 67 Theodor Alphons, stud. med. — 68 (Amanda,  
c 89 mit Georg Ferd. Wenger aus Buchholter-  
berg, Handelsmann in Kriens).  
6 70 (Max Lorenz, Bierbrauer in Burgdorf.  
7 71 (Lina Schenk, a. Signau u. Burgdorf, c 91.  
8 92 Lina.  
9 78 Karl Friedrich.  
10-11 38 Paulus, Architekt in Burgdorf, B. v. 4 etc. —  
40 Theophil Jonathan, Kaufmann.  
12 45 (Gottfried, Wirt, B. v. 4 etc.  
13 57 (Bertha Maria Ruprecht a. Laupen, c 83.  
14-18 84 Ernst Otto. — 85 Bertha Rosa. — 88 Martha  
Louise. — 90 Oskar Gottfr. — 91 Lina Hedwig.

80. **Christen** B aus Aarau, ursprünglich aus Wolfenschießen,  
Kt. Unterwalden. 1845. Affen.

Nr. Geb.

- |     |     |                                                                                                                                                                                                                           |
|-----|-----|---------------------------------------------------------------------------------------------------------------------------------------------------------------------------------------------------------------------------|
| 1   | 817 | Elisabetha Künsch a. Niedergrawwyl, W. v. Andreas Georg, gew. Eisenhändler († 71).                                                                                                                                        |
| 2   | 44  | Gottlieb, Eisenhändler.                                                                                                                                                                                                   |
| 3   | 51  |                                                                                                                                                                                                                           |
| 4-9 | 73  | Anna Lina Jaggi a. Gsteig b. S., Schw. v. W. Lutz c 7; MSchw. v. Fetscherin a 4-8, c 72.<br>Maria Elisabeth. — 74 Friedrich Georg. —<br>76 Rud. Gottl. Emil. — 78 Anna Mathilde. —<br>83 Rosa Louise. — 87 Gustav Walter. |

81. **Ciolina** aus Toreno (Piemont) und Mannheim. 1865.  
Zimmerleuten.

- |      |    |                                                                                                       |
|------|----|-------------------------------------------------------------------------------------------------------|
| 1    | 26 | Carol. Maria Josepha Amrhein a. Mannheim, W. v. Johann Baptist, Handelsmann († 68).                   |
| 2    | 47 | Anton Philibert, gew. eidg. Instruktor.                                                               |
| 3    | 49 | Romeo Maria, Handelsmann.                                                                             |
| 4    | 68 |                                                                                                       |
| 5    | 91 | Emma Louise Jung a. Steffisburg, c 91.<br>Romeo.                                                      |
| 6    | 52 | Torquato Alphons Leander, Handelsmann.                                                                |
| 7    | 64 |                                                                                                       |
| 8-10 | 87 | Emilie Lehmann a. Obergrawwyl, c 85.<br>Johann Baptist. — 89 Marie Josephine. —<br>91 Johanna Bianca. |
| 11   | 55 | Joh. Ferdinand Oskar, Handelsmann.                                                                    |

82. **Conrad** aus Nods. 1874. Obergerwern.

- |     |    |                                                                                               |
|-----|----|-----------------------------------------------------------------------------------------------|
| 1   | 47 | Friedrich Theophil Justin, Dr. med. und Arzt, B. v. W. Haller A 43.                           |
| 2   | 51 |                                                                                               |
| 3-5 | 76 | Bertha Schmid a. Eriswyl, c 73<br>Adolf Felix. — 79 Blanche Louise Alice. —<br>81 Adrian Max. |

83. **Dähler** aus Seftigen. 1866. Zimmerleuten.

- |   |    |                                                                                                                                                                                                   |
|---|----|---------------------------------------------------------------------------------------------------------------------------------------------------------------------------------------------------|
| 1 | 55 | Karl Rob. Alfr., Handelsmann in Paris, S. v. Johann Karl, gew. Adjunkt des eidg. Bauinspektorats († 90), u. d. Marie Elise Frauchiger v. Wyßachengraben († 88); B. v. 3, 5, 7, 9, 12; HB. von 13. |
| 2 | 62 |                                                                                                                                                                                                   |
|   |    | Amalie Louise Anna, BT. v. Henzi c 14, c 84.                                                                                                                                                      |

- Nr. Geb.
- 3 856 (Karl Emil Bernhard, Architekt, B. v. 1 etc.
- 4 55 (Maria Krönacker aus Ruffach, Elsaß, Schw. von  
8, c 83.
- 5 59 Emilie Siegenthaler a. Meikirch, c 83, W. v. Karl  
Rudolf Hermann, gew. Architekt († 90), B. v. 1 etc.
- 6 84 Dora.
- 7 59 (Karl Arnold, Handelsmann in Alexandrien, B. v. 1 etc.
- 8 54 (Rosalie Anna Krönacker, Schw. v. 4, c 84.
- 9 61 Karl Emil, Bundesweibel, W. v. Josephine Ursula  
Maria Mosettig a. Triest († 92), B. v. 1.
- 10-11 89 Werner Arnold. — 92 Cornelia.
- 12 65 (Rosa Johanna, Schw. v. 1 etc., c 91 mit Adolf Heinr.  
Buri, Bankbeamter a. Schüpfen). — 67 Susanna  
Maria Elisabeth, Modiste, Schw. v. 1.
- 13 45 Karl Eugen Léon, Handelsmann in Lausanne, HB.  
v. 1 etc.

84. **Dändler** aus Hombrechtikon, Kt. Zürich. 1860.  
Pfistern.

- 1 21 (Johann Friedrich, S. d. Joh. Caspar u. d. Regula  
Wyland, Vorsteher der Diakonissenanstalt u. Guts-  
besitzer, W. I Ehe von Sophie, Schw. v. Wurstem-  
berger a 25 († 78).
- 2 41 (Johanna Julia Schnell a. Basel, c 80 (II Ehe).

85. **Dasen** aus Gerlafingen, K. Täuffelen. 1864.  
Schmieden.

- 1 26 Anna Hofstettler, v. Wahlern, W. III Ehe v. Joh.  
Rudolf, gew. Metzger und Speisewirt († 84).  
(Aus I Ehe mit Elisabeth Äschlimann v. Trachsel-  
wald:
- 2 43 Anna Magd. Sturm aus Hüsing, G. H. Baden,  
Wirtin, W. v. Wilhelm Heinrich, gew. Metzger  
u. Wirt († 78).
- 3-7 67 (Bertha Sophie, c 89 mit Albert Emil Ruchti,  
Handelsmann, a. Moosaffoltern, Rapperswyl. —  
68 Louise Martha. — 69 Emma Katharina. —  
71 Friedrich Heinrich. — 73 Sophie Ida. —  
77 Franz Heinrich.

## Nr. Geb.

- Aus II Ehe mit Christina Riem v. Kirchdorf:
- |       |    |                                                                                                  |
|-------|----|--------------------------------------------------------------------------------------------------|
| 8     | 44 | } Johann Rudolf, eidg. Artillerieoberstlieut., Zeughausverwalter.                                |
| 9     | 39 |                                                                                                  |
| 10-13 | 72 | } Hans Gerold Ludwig. — 74 Clara Anna Maria. — 75 Mathilde Louise Mina. — 79 Emil Rudolf.        |
| 14    | 48 |                                                                                                  |
| 15    | 48 | } Karl Eduard, Handelsmann.<br>} Ernestine Victoria Maria Morice a. Andouillé, Frankreich, c 72. |
| 16-17 | 70 |                                                                                                  |
|       |    | Charlotte. — 77 René.                                                                            |
|       |    | Aus III Ehe:                                                                                     |
| 18    | 63 | } Franz Friedrich, Arzt.<br>} Ursule James Ducommun a. Genf, c 90.                               |
| 19    | 62 |                                                                                                  |
| 20    | 91 | Walter Hans.                                                                                     |

86. **Daxelhofer** (von) aus Zürich und Mellingen.  
1509—1687. Ober-Gerwern.

(Haben das „von“ am 15. Mai 1843 angenommen.)

- |   |    |                                                                                                                                     |
|---|----|-------------------------------------------------------------------------------------------------------------------------------------|
| 1 | 24 | Rudolf Albrecht, Gutsbesitzer im Engeried, S. v. Niklaus Gottlieb, gew. Oberrichter († 72), u. der Margaretha Sophie Haller († 68). |
|---|----|-------------------------------------------------------------------------------------------------------------------------------------|

87. **Demme** aus Sachsen-Altenburg und Unterseen. 1856.  
Mittellöwen.

- |      |    |                                                                                                                                                                                                           |
|------|----|-----------------------------------------------------------------------------------------------------------------------------------------------------------------------------------------------------------|
| 1    | 43 | } Julia Anna, VSchw. v. Hünervadel 2, 3, W. v. Rudolf, Dr. med. und ord. Professor, Arzt am Jennerspital, S. v. Hermann Askan, gew. Professor († 67), u. d. M. L. Elis. Auguste Diruf († 82): B. v. 3, 4. |
| 2    | 68 |                                                                                                                                                                                                           |
| 3    | 43 | } Maria Anna Julie Hirt a. u. in Solothurn, W. v. Karl Richard, gew. Spiritusfabrikant († 71), B. v. 1 etc.                                                                                               |
| 4    | 66 |                                                                                                                                                                                                           |
| 5    | 40 | } Kurt Eduard, Spiritusfabrikant, Burgerrat, B. v. 1 etc.                                                                                                                                                 |
| 6    | 56 |                                                                                                                                                                                                           |
| 7-11 | 78 | Adele Ida Krebs a. Twann, c 77.<br>Rosa Ida Auguste. — 79 Lina Anna. — 80 Martha Rosa. — 81 Hans Kurt. — 83 Hedwig Marie Helene.                                                                          |



## 88. Desgouttes aus Genf. E. E. 1643. B. 1790.

## Kaufleuten.

- | Nr. | Geb. |                                                                                                                                         |
|-----|------|-----------------------------------------------------------------------------------------------------------------------------------------|
| 1   | 833  | Ludwig Anton, eidg. Oberst, Direktor der Oberländerbahnen, S. v. Titus Aimé († 55) und Emilie, VSchw. v. Dietzi 1 etc. († 58); B. v. 3. |
| 2   | 34   |                                                                                                                                         |
|     |      | Marie Rosalie Howald von Graben, K. Herzogenbuchsee, VBT. v. Howald 1, c 58.                                                            |
| 3   | 39   | Antonie, Schw. v. 1, in Zürich.                                                                                                         |
| 4   | 808  | Friedrich Niklaus, in Amerika.                                                                                                          |

## 89. Dick aus Safnern. 1434—1582.

## a. Schmieden.

- |       |    |                                                                                                                                                                                                                           |
|-------|----|---------------------------------------------------------------------------------------------------------------------------------------------------------------------------------------------------------------------------|
| 1     | 48 | Anna, T. v. Gerber B. 1, W. v. Karl Friedrich, gew. Pfarrer in Ligerz († 79), S. v. Karl David, gew. Pfarrer zu Barga, B. v. 2.                                                                                           |
| 2     | 26 | Kath. Elisabeth Emilie Münch v. Basel, W. v. Rudolf Emanuel, gew. Pfarrer in Pieterlen († 88), B. v. 1.                                                                                                                   |
| 3     | 52 | Johann Rudolf, Dr. med. und Arzt, W. v. Pauline T. v. Probst 1 († 88).                                                                                                                                                    |
| 4-6   | 82 | Emil Rudolf. — 84 Karl Werner. — 87 Sophie Helene.                                                                                                                                                                        |
| 7     | 56 | {Karl Emil, Arzt in Lyß.                                                                                                                                                                                                  |
| 8     | 62 | {Marg. Rosa Küng a. Lyß, c 84.                                                                                                                                                                                            |
| 9     | 60 | Samuel Friedrich, Dr. med. u. Arzt in Burgdorf.                                                                                                                                                                           |
| 10    | 43 | Emanuel Joh. Guido, Pfarrer in Frauenkappelen. S. v. K. Gottl. Ludwig, gew. Liegenschaftsverwalter († 68), u. d. Friederike, VSchw. v. Stauffer A b 1 († 87), B. v. 12, W. v. Sophie Magd. Elise, T. v. König B 1 († 89). |
| 11    | 77 | Richard.                                                                                                                                                                                                                  |
| 12    | 44 | Rudolf Ludw. Eduard, Buchhalter, B. v. 10.                                                                                                                                                                                |
| 13    | 45 | Rosa Louise Jaquet v. Lasagne, Kt. Neuenburg, c 67, gesch. 86 (I Ehe).                                                                                                                                                    |
| 14    | 49 | Anna Moser a. Rüderswyl, c 89 (II Ehe).<br>Aus I Ehe:                                                                                                                                                                     |
| 15-17 | 69 | (Adelaide Marie Louise, c 90 mit Attilio Mariano Raphael Purgotti, Prof. d. Chemie, a. Perugia, Italien). — 71 Friedrich Ludwig Eduard. — 72 Margaretha Lucia, in Carouge, Genf. — 76 Blanche Helene.                     |

Nr. Geb.

Aus II Ehe:

- 18 891 Rudolf Hugo.  
 19 90 Rosa Olga, T. v. Adelaide Mar. Luise.

b. Affen.

- 1 32 Anna Elisab. Bürki a. Äschlen, O.-Dießbach, W. II Ehe v. Ludwig Albrecht, gew. Seiler († 72), S. v. Joh. Jakob, gew. Drechsler († 808), und der Mar. Stauffer; VB. v. 7.  
 Aus I Ehe mit Mar. Marg. Lauffer, W. v. Franz Ris, Schlosser († 63):
- 2 24 Ludwig Jakob, gew. Sigrüst am Münster, W. v. Marianne Scheurmann von Zofingen († 82).
- 3 56 Karl Ludwig Ernst, gew. stud. theol.
- 4 60 Ida Janzi a. Bolligen, W. v. Paul, gew. Handelsmann († 92).
- 5 85 Ida Maria.
- 6 39 Elisabeth Ramser v. Bolligen, W. v. Emanuel Rudolf, gew. eidg. Postsekretär († 88).
- 7 26 Antoine François, Pfd. im B.-Spital, S. v. Daniel Franz, gew. Bijoutier in Lyon († 73), u. d. Marie Geronte a. Lyon († 67); BS. v. 1.
- 8 35 Samuel Karl Franz, Schlosser, S. v. Sam. Franz Ludwig, gew. Bundesweibel († 80), aus dessen I Ehe mit Sus. Marg. Dürig († 37); HB. v. 18; BS. v. 24, VBS. v. 19 etc.
- 9 38 Anna Elis. Weißmüller, W. v. Jakob Samuel Robert, B. v. Schärer A 29 († 61), c 62.
- 10-17 63 Rosa Elisa. — 65 Joh. Franz, Schlosser. — 66 Karl Em., Mech. — 68 Clara Maria. — 69 Martha, Telegraphistin in St. Gallen. — 72 Math. Bertha, Lehrerin. — 76 Johanna. — 77 Mina Frieda.
- 18 40 Maria Elisa, T. v. Sam. Franz Ludw., gew. Bundesweibel (s. 8), aus dessen II Ehe mit Kath. Marg. Dürig († 49); HSchw. v. 8 etc.
- 19 45 Anna, T. v. Karl Emanuel, gew. Zuchthausprediger († 76), u. d. Anna Ursula Notegen († 78); Schw. v. 20; VBT. v. 8 etc.
- 20 55 Susanna Elisa, T. v. Kocher A 3, W. v. Karl Ludwig, gew. Geschäftsführer d. schweiz. Volksbankfiliale († 85), B. v. 19 etc.
- 21-23 76 Karl Wilh. — 78 Lea Elise. — 79 Walter Rud.

Nr. Geb.

- 24 817 Anna Magd. Zürcher a. Trub, Pfd. im B.-Spital,  
W. II Ehe v. Friedrich, gew. Sattler († 81), VB.  
v. 8, 19 etc.  
Aus I Ehe mit Elisabeth Schär aus Walterswyl  
(† 53):
- 25 46 } Friedrich Franz Karl, Lehrer in Wangen a. d. Aare.  
26 49 } Elisabeth Suter a. Kölliken, Aargau, c 76.  
27-31 77 } Maria Bertha. — 78 Arnold Rob. — 80 Friedr.  
Emil. — 83 Clara Margar. — 89 Elise Ida.
- 32 45 } Karl Robert, Handelsmann.  
33 51 } Maria Johanna Wächter a. Rämigen, Aargau, c 69.  
70 } (Elise Margaretha Maria, c 88 mit Adolf Lüthi,  
Buchhalter a. Lauperswyl).
- 34-36 78 Lina Maria, T. v. August Otto, gew. Weinhändler  
(† 82), u. d. Mar. Marg. Frey, wieder c 85 mit  
Albr. Alb. Herndl, Metzger a. Elay; BT. v. 37. —  
79 Hermann Otto. — 82 Bertha Hedwig.
- 37 52 Ferdinand Ernst, VB. v. 34-36, Ökonom in Odessa.
- 38 41 Verena Übersax, a. Thörigen, K. H.-Buchsee, W.  
v. Gottlieb, gew. Schlosser († 83).
- 39-40 72 Gottlieb Friedrich in Meiringen. — 79 Elisa Rosa.

## 90. Von Diesbach. 1272—1481. Distelzwang.

- 1 31 { Sam. Bernhard Franz, Ingenieur in Marseille, S. v.  
Joh. Bernh. Adolf († 82) und der M. J. Elise,  
v. Schw. von Bürki A 9 († 31).
- 2 43 Marie Pauline Margaretha Hibert aus Cannes, Frank-  
reich, gesch. 85.
- 3 70 Marie Julie Elisabeth Mathilde.
- 4 35 Marie Charlotte Emilie, T. v. Emanuel Bernhard  
Friedrich von Liebegg († 81), S. v. Friedrich v.  
Liebegg († 42) aus dessen I Ehe mit M. E. Hen-  
riette v. Wattenwyl († 806); HB. v. 7, u. d. Sophie  
Louise VBT. v. May 26 († 92); Schw. v. 5, Fr.  
Pillichody 6, Fr. v. Wattenwyl 46; MSchw.  
v. Steiger d 101; v. Erlach a. 5; MBT. v. Thor-  
mann 1; VHBT. v. 7.  
37 (Adele, Fr. Pillychody 7).
- 5 40 } Friedrich, Gutsbesitzer in Schlesien.
- 6 46 } Ida Clarissa Kathar. Tanner a. Bern, c 65.  
46 } (Clara, Fr. v. Wattenwyl b 46).

## Nr. Geb.

- 7 823 Sophie Ros. Julie, VBT. v. Tavel 1 etc., W. v. Rudolf Karl Ferdinand († 83), S. v. Friedrich, v. Liebegg (s. 4), aus dessen II Ehe mit Charlotte Marg. Kath. v. Sinner, MSchw. v. Fischer A 10 († 62); VHB. v. 4.
- 8 58 {Robert, Fürsprecher im Lohn zu Kehrsatz.
- 9 57 {Johanna Dorothea Margaretha Waldmann aus Hannover, c 85.
- 60 (Dorothea, Fr. v. Büren 34).

## 91. Dietrich, gew. Landsaßen. 1848. Schmieden.

- 1 25 {Abraham, Landwirt zu Gerzensee, S. v. Abraham Samuel († 82) u. d. Johanna Hänni v. Belpberg († 66; B. v. 13.
- 2 21 {Anna Dähler a. Seftigen, c 50.
- 3-5 54 Anna Elisabeth. — 56 Johann Friedrich. — 59 Karl Christian, in Amerika.
- 6 63 {Gottfried, Pächter in Gelterfingen.
- 7 62 {Christina Imhof a. Niedermuhlern, c 86.
- 8-11 86 Alfred. — 88 Gottfried. — 89 Friedrich. — 92 Marie.
- 12 68 Rosina.
- 13 28 {Johannes, Landwirt in Gerzensee, B. v. 1.
- 14 29 {Elisabeth Läderach a. Wichtrach, c 52.
- 15 54 {Christian, Landwirt in Gerzensee, Zwilling mit 23.
- 16 57 {Anna Imhof a. Niedermuhlern, c 79.
- 17-22 79 Eduard. — 80 Maria Anna. — 81 Elise. — 83 Christian. — 88 Friedrich. — 90 Gottfried.
- 23 54 {Karl Johann, Landwirt in Gerzensee, Zwilling mit 15.
- 24 63 {Rosina Wyttenbach a. Gelterfingen, c 85.
- 25-27 86 Anna Martha. — 88 Rosa Netta. — 89 Margaretha Elise.

## 92. Dietzi, a. Rheineck. 1622. Pfistern.

- 1 36 {Ferdinand, Architekt in Australien, S. v. Ferdinand, gew. Stadtbauinspektor († 74), u. d. Maria Barb. Meley († 88); MBS. v. Desgouttes 1.
- 2 35 Marg. Louise, Schw. v. Henzi b 11 etc., c 62.
- 3-4 64 Hans Ludwig, Kunstmaler in Italien. — 65 Ferdinand Robert, Dr., amerikan. Zahnarzt.

93. **Dittlinger.** 1455—1555. Schmieden.

Nr. Geb.

- 1 814 Elis. Caroline, T. v. Rudolf Ludwig, gew. Pfarrer von Lotzwyl († 42), und der Katharina geb. Wyß († 57), in Genf.
- 2-3 20 Adelaide Johanna in Utrecht, T. v. Viktor Karl Gerhard, gew. Oberst in niederl. Diensten († 64), u. d. Kathar. Carol. Verchellow a. Herzogenbusch († 66), Schw. v. 3, 4, 6, 11, 15; MBT. v. Stürler b 10. — 21 Johann Viktor David, gew. Oberst in neapol. Diensten, B. v. 2.
- 4 . . Agathe Marg. Sanit Van Nooten, W. v. Ludwig, gew. Steuereinnehmer, B. v 3 etc. († 72).
- 5 62 Cornelius Ernst, Offizier d. niederl. Flotte.
- 6 25 {Victor, in Herzogenbusch, gew. Offizier in neapol. Diensten, B. v. 2 etc.
- 7 35 {Wilhelmine Agneta Wendela Van Beresteyn, c 58.
- 8-10 62 {Wilhelm Karl Gerhard, Advokat. — 64 Rudolf Eduard, Kavallerie-Offizier. — 73 Bertha Aug. Wendela.
- 11 28 {Friedrich Eduard Theodor, gew. königl. Staatsanwalt zu Dordrecht, Holland, B. v. 2 etc.
- 12 . . {Anna Maria Emilia Franziska de Yonge van Zwynsbergen, c 61.
- 13-14 62 {Victor Cato Emilius, Postbeamter. — 64 Marinus, Off.-Aspirant.
- 15 30 Johanna Adele Arnoldine, Schw. v. 2 etc.
- 16 42 {Karl Wilhelm, gew. Handelsmann, S. der Nanette Friederike Emilie
- 17 46 {Barb. Christina Hirt a. Laufenburg, Aargau, c 77.

94. **Diwy.** 1573. Affen.

- 1 26 {Rudolf Karl, Architekt b. städt. Bauamte, S. v. Albrecht Karl, Vergolder († 52), und der Elis. Mar. Ruf aus Schloßrued, Aargau († 75).
- 2 27 {Katharina Jost aus Eggiwyl, c 73 (II Ehe).
- 3 61 Aus I Ehe mit Mar. Magd. Elisabeth Funk a. Nidau († 67): Karl Friedrich, Handelsmann.
- 4 62 {Hans Rudolf, Bautechniker.
- 5 62 {Rosina Augusta Spalinger, a. Marthalen, Zürich, c 89.
- 6 64 Rosa Sophie Kathinka.

## 95. von Dohna. 1657. Pfistern.

Graf Siegmар von Dohna (s. Verzeichnis v. 1889, Nr. 35) hat 1877 hier die Gesellschaft angenommen und dabei eine Stammtafel über die Descendenten des Grafen Friedrich von Dohna eingereicht, welcher 1657 als damaliger Herr zu Coppet im Waadtlande das Bürgerrecht der Stadt Bern erhalten hat. Außer dem Genannten hat seither keiner die Gesellschaft angenommen, weshalb hier auch nichts weiteres über die Familie eingetragen ist. Laut dem Gothaischen Taschenbuch der gräflichen Familien auf das Jahr 1891 besteht die jüngere Linie dieses sehr zahlreichen Geschlechts aus 98 Köpfen. (In dem Verzeichnis von 1889 sind Nr. 16, 23, 37, 71 und 98 zu streichen.)

## 96. Dübi aus Schüpfen. 1888. Mittellöwen.

Nr. Geb.

- |     |     |                                                                                |
|-----|-----|--------------------------------------------------------------------------------|
| 1   | 848 | } Heinrich Albert, Dr. phil., Gymnasiallehrer und<br>Docent an der Hochschule. |
| 2   | 54  |                                                                                |
| 3-6 | 80  | Heinrich Walter. — 81 Hans Georg. — 84 Max.<br>— 92 Frank.                     |

## 97. Dufour aus Genf. 1848. Kaufleuten.

- |   |    |                                                                                                       |
|---|----|-------------------------------------------------------------------------------------------------------|
| 1 | 36 | Amalia, in Genf, T. des Wilh. Heinr., gew. eidg. Generals († 75), u. d. Sus. Bonneton a. Genf († 67). |
|---|----|-------------------------------------------------------------------------------------------------------|

## 98. Dufresne aus Heidelberg. 1624.

a. Pfistern.

- |     |    |                                                                                                                                          |
|-----|----|------------------------------------------------------------------------------------------------------------------------------------------|
| 1   | 16 | Kath. Margaretha, VBT. von Ludwig 1 etc., W. v. Samuel Emanuel, gew. Brotbäcker († 91), S. von Niklaus Samuel († 47), MB. v. Schnyder 1. |
| 2-3 | 46 | (Maria Charlotte, Fr. Ochsenbein 2). — 47 Katharina Emilie. — 50 Emma Louise.                                                            |

b. Zimmerleuten.

- |   |    |                                                                                                                                                                                                                                         |
|---|----|-----------------------------------------------------------------------------------------------------------------------------------------------------------------------------------------------------------------------------------------|
| 1 | 45 | Louise Josephine Rossier aus Vivis u. Rougemont, W. v. Samuel Friedrich Ludwig, Turnlehrer in Vivis († 92), S. v. Ludw. Samuel, gew. Buchbinder († 75), u. d. Maria Blank aus Ostermündingen († 88); B. v. 7; MBS. v. Schärer A 29 etc. |
|---|----|-----------------------------------------------------------------------------------------------------------------------------------------------------------------------------------------------------------------------------------------|

Nr. Geb.

- 2-6 867 Marie Louise Albertine. — 69 Cécile Elise Charlotte. — 74 Karl Friedrich. — 76 Alb. Julius Franz. — 78 Heinrich August.
- 7 42 Sophie Marg. Kath. Haas a. Edelfingen, Württemberg, W. v. Karl Ludwig, gew. Turnlehrer, B. v. 1 († 74).
- 8 72 Marie Sophie.

99. **Dumermuth** aus Unterlangenegg, Schwarzenegg. 1888.  
Distelzwang.

- 1 855 (Gottfried, Pfarrer in St. Beatenberg.
- 2 53 (Maria Dubi aus Burgistein, c 80.
- 3-8 81 Marcus. — 82 Karl. — 84 Maria und Martha, Zwillinge. — 90 Louise. — 91 Gotthold.

100. **Dumont** aus Laferrière. 1878. Metzgern.

- 1 54 (Friedrich Ludwig, Dr. med. und Arzt.
- 2 58 (Emma Ida, T. v. König A b 19, c 81.
- 3-6 82 Friedr. Ludw. — 83 Paul Eduard. — 85 Heinrich. — 90 Ida Margaretha.

101. **Dünecki** aus Rorbas, Kt. Zürich. 1582. Mohren.

- 1 26 Anna Barbara Siegenthaler von Schangnau, in Hofstetten bei Thun, W. II Ehe von Bernhard Karl Ludwig, Notar († 77), S. v. David Ludwig, gew. Kaminfeger.  
Aus I Ehe m. Kath. Elisabeth Kießling a. Erlach († 52):
- 2 42 { Emil August, Handelsmann in London, MB. v.  
Probst 3 etc.
- 3 . . { Elisabeth Andrews a. England, c 78.
- 4 26 Maria Leonilde Augusta Harris, geb. Poggi-Strehl, aus Bath, England, W. von Robert Eduard, gew. Handelsmann in Florenz († 87).

102. **Düntz** aus Brugg. B. 1609. — E. E. 1733. — B. 1791.  
Mohren.

- 1 27 Johann Ludwig, gew. Schreiber, S. von Friedrich Jakob, gew. Ebenist († 64); B. von 2, 3, W. von Johanna Caroline Diwy († 90).
- 2-3 24 Rudolf Albrecht, gew. Schneider, in der Waldau, B. v. 1. — 34 Friedrich Gabriel, Graveur.

103. **Durheim.** E. E. 1595. — B. 1793. Pfistern.

- Nr. Geb.
- 1 833 Amalie, Schw. v. König A a 71, im Kurzenberg, W. von Julius, gew. Forstgeometer († 90), S. von Karl Jakob, gew. Zollverwalter, aus II Ehe mit Elis. Katharina Hartmann, MSchw. von Wurstemberger 17 etc. († 24); VBS. v. 2.
- 2 11 Johann Ludwig Rudolf, Kunstmaler, S. v. Rudolf Gottlieb, gew. Bäcker († 59); MB. v. Reisinger 1; VBS. v. 1; W. v. Elise Caroline Steiner a. Kircheng († 64).
- 3-4 15 Bernhard Friedrich, verhehlicht in Amerika, S. v. Gottlieb Samuel, gew. Oberrichter († 41) u. d. Henr. Wilh. Wöfling a. Tübingen († . .). — 18 Wilhelmina.
- 5 34 Rudolf Albrecht, Werkmeister in Amerika, S. von Bernh. Nikl. Samuel, gew. Schreiber († 71), u. d. Elis. Rätz a. Ruppoldsried († 83); VB. v. 7—10; MBS. v. Stämpfli 20, W. v. Verena Wilhelm a. Safenwyl, Aargau († 64).
- 6 63 Anna Bertha, Fabrikarbeiterin, in Oberstraß, M. v. 25, 26, 27.
- 7-10 75 Rudolf Heinrich, S. von Eduard Friedrich, gew. Zuckerbäcker († 79), und der A. M. Arenz, c 81 in II Ehe mit Bernhard Georg Ströbel aus Ostheim, Bayern, Zuckerbäcker in Bern, BS. v. 5. — 76 Maria Wilh. — 77 Hel. Julia. — 78 Julius Eduard.
- 11 21 Anna Barbara Wütrich a. Trub, W. v. Karl, gew. Lithograph u. Photograph († 90).
- 12 53 Rosa Beck a. Muggensturm, G.-H. Baden, W. v. Karl, gew. Photograph in Paxton, Illinois, N.-Amerika († 83).
- 13-17 72 Maria Elisabeth. — 74 Anna Maria. — 78 Anna. — 80 Rosa. — 82 Karl Albert.
- 18 54 {Albert Friedrich, Geometer, Sekretär d. kant. Baudirektion.
- 19 60 {Katharina Colla a. Ornavasso, Italien, c 82.
- 20-23 83 Karl Alb. Joseph. — 84 Isabelle Emma. — 86 Margar. Christ. Anna. — 89 Léon Victor.
- 24 55 Anna Elisabeth.
- 25 83 Albert, K. v. 7.
- 26 89 Ernst, K. v. 7.
- 27 91 Emil, K. v. 7.



104. **Dutoit** aus Milden, Kt. Waadt. 1865. Webern.

Nr. Geb.

- 1 837 {Eugen August, SchwS. v. Bourgeois 1, Med. Dr. u.  
Arzt am Burgerspital.  
2 43 {Maria Clara, T. v. Haller 15, c 66.  
3-6 67 Julie Bertha Eugenie. — 72 Marie Elise. —  
76 Alfred Albert. — 78 Helena Clara.

105. **Effinger, von**, aus Brugg, Kt. Aargau. 1483—1660.

Distelzwang.

(Laut Stammregister hat die Familie Effinger das „von“ seit dem 1. November 1826 angenommen.)

- 1 808 Pauline Feronce v. Rothenkreuz a. Lyon, in Wien, W. v. Albrecht, gew. eidg. Geschäftsträger in Wien († 76), S. v. Rud. Emanuel, gew. Oberamtmann v. Wangen († 47), u. d. Ros. Car. Maria v. Mülinen; VB. v. 2.  
2 37 Paulina Adelheid Julia, in Wildeggen, T. v. Ludwig Rudolf, v. Wildeggen († 72), u. d. Adelheid Sophie Julia, Schw. v. May 26 († 70); Schw. von Fr. von Sinner b 2; BT. v. 1.

106. **Egg** aus Ellikon, Zürich. 1877. Pfistern.

- 1 22 Albrecht Johann Paul, Gutsbesitzer im Eichbühl bei Hilterfingen, S. v. Johannes u. d. Isaline Ziegler aus Bern, W. II Ehe von Rosette Hofmann aus Worb († 81).  
Aus I Ehe mit Elis. Moser aus Rüderswyl († 71):  
2 64 {Johann Albert, Landwirt.  
3 47 {Elisabeth Schmid aus Walkringen, c 87.  
69 {Lydia Maria Elisabeth, c 90 mit Gottl. Haldimann, Notar, a. Eggiwyl).

107. **Egger**. Ldsß. 1861.

a. Schmieden.

- 1 64 Jeanne Clara Blanc aus Chexbres, Waadt, W. von Friedrich Alexander, gew. Sergeant in Dacota, N.-A. († 88), S. v. Jak., gew. Lehrer († 63), u. d. Anna Laubscher aus Täuffelen († 79); B. v. 2, 6-8, in Lausanne.

## Nr. Geb.

- 2 857 {Rud. Christian Arnold, Handelsmann in Neuenburg,  
B. v. 1 etc.  
3 62 {Eugenie Hedwig Nellen a. Crefeld, Preußen, c 87.  
4-5 88 Moritz Arnold. — 89 Gaston Henri.  
6-8 58 Gustav Adolf, Telegraphist der J.-S.-Bahn, B. von  
1 etc. — 62 Maria Louise Math., Bonne. — 64 Karl  
Jak., Postbureau-Unterschef in Basel.

## b. Schiffleuten.

- 1 29 Anna Kreyenbühl aus Otterbach, W. v. Johannes,  
Portier († 67).  
2-3 61 Margaretha. — 65 Anna Katharina.  
4 42 Elisabeth Stäubli, geb. Mori aus Sulz, Aargau,  
W. von Karl Otto Alex., gew. Coiffeur († 88).

108. **Egloff** a. Gottlieben, Kt. Thurgau. 1865. Kaufleuten.

- 1 28 {Jakob Christian, Schweinmetzger.  
2 28 {Louise Wolpert v. Chesaux, Kt. Waadt, c 56.  
3 56 {Johann Jakob, Ingenieur.  
4 61 {Emma Fäs a. Schöftland, Aargau, c 84.  
5-6 85 Jakob Wilhelm. — 87 Louise Margar.

109. **Eichelberger** aus Sumiswald. 1815. Schiffleuten.

- 1 35 Lucia Adele Susanna, in Mailand, T. von Samuel  
Niklaus, gew. Schreiber († 44), und der Susanna  
Elis. Schär v. Walterswyl († 46); BT. v. 2.  
2 808 Katharina Elisabetha Fischer, W. v. Johannes, gew.  
Pfortner im Spital, VB. v. 1 († 51) — in Amerika.  
3 31 Elisabetha, in Amerika. — 34 (Maria Henriette,  
Fr. Jordan 10).

110. **Emmert** aus Biel, ursprünglich aus Göttingen. 1857.  
Zimmerleuten.

- 1 39 Katharina Müller von Dägerken, Kt. Zürich, W.  
III Ehe von Heinrich Wilhelm, gew. Med. Dr. und  
Inselarzt († 80).  
Aus I Ehe mit Sophie Adelheid Seltmann († 47):  
2-3 42 Ernst Wilhelm. — Ida Adelheid.

## 111. von Erlach aus Erlach. 1298.

## a. Schmieden.

- Nr. Geb.
- 1 808 Magdalena Louisa, Schw. v. Wattenwyl b 41 etc.;  
W. v. Alb. Rud. Sigmund, gew. Offizier in französ.  
Diensten († 58).
- 2 31 {Friedr. Eman. Rudolf, eidg. Oberst, Gutsbesitzer  
im Schwand.
- 3 40 {Mathilde Ida, Schw. v. Steiger A 81 etc., c 59.
- 4 60 {Franz Rudolf, Ingenieur, in Spiez.
- 5 67 {Clara Johanna, T. v. Steiger A 99, c 88.
- 6-7 89 Hanna Meta. — 91 Walter Rudolf.
- 8-11 62 (Ida, Fr. v. Stürler b 7). — 63 Emma. —  
65 (Ellen, Fr. v. Tavel 6). — 67 Bertha. —  
68 Martha. — 77 Sigmund Friedrich.
- 30 (Salomea Elisab. Maria Emma, W. Thormann 1).  
— 33 (Carolina Adele, W. v. Graffenried 16).
- 12 25 Paulina Adelheid Beatrix, Schw. v. Mülinen 1, in  
Frankreich, gesch. W. v. Karl Viktor, v. Vallamand  
(† 83), S. v. Franz Ludwig Samuel († 15) u. d.  
Maria Henr. Bonjour a. Avenches; MB. v. Fischer  
A 11, 12.
- 13 56 Joh. Rud. Berchtold, Gutsbesitzer in Gerzensee, S.  
v. Karl Franz Eugen († 66) und der Sophie Elis.,  
Schw. v. Pourtalès 1 († 70); BS. v. W. Tschärner 1;  
W. v. Eugenia Aug., Schw. v. Wattenwyl b 16 etc.  
(† 91).
- 14-15 88 Elisabeth. — 91 Albert Eugen Berthold.

## b. Distelzwang.

- 1 19 Sophie Marie v. May, in Wien, W. v. Georg Rob.,  
gew. Maschineningenieur d. großh. Badischen Staats-  
bahnen († 84), S. v. Ludwig Robert, von Hindel-  
bank († 79), u. d. Maria Anna v. Escher a. Zürich  
(† 72); B. v. 15, 17, 18; VB. v. 4-8, 9, 14; MB.  
v. Steiger A 12, 19.
- 2-3 53 Adelheid Louise. — 58 Elisab. Cäcilia Marg.
- 4-8 54 Rosalie Emma Katharina, Lehrerin in Aarburg, T.  
v. Hans Franz Ludwig, gew. Fürsprecher († 89),  
und der Kath. Romang v. Gsteig bei Saanen († 87);  
BT. v. 1 etc. — 56 Anna Elisabeth. — 60 Franz

- Nr. Geb.
- Gustav, Bankangestellter in Zürich. — 61 Gertrud, Erzieherin im Auslande. — 69 Johanna.
- 9 852 Rudolf Otto Gerold, Ingenieur, S. v. Karl Ludwig, gew. Dr. med. und Arzt († 86), u. d. Bertha Julia Cäc. von Dießbach, MSchw. von May 1 († 86); B. von 14; BS. v. 1 etc.
- 10 61 Maria Lina Bertha, Schw. von May 5 etc., c 82.
- 11-13 84 Helene. — 86 Alfred. — 87 Bertha.
- 14 67 Roland Bernh. Eduard, St. Beatenberg, B. v. 9 etc.
- 15 38 Emma Elise Ulrich a. Zürich, in Thun, W. v. Rud., gew. Verwalter d. eidg. Kriegsmaterials, B. v. 1 etc. († 81).
- 16 70 Maria Marg. Mathilde.
- 17 37 Katharina Mathilde, in Freiburg i. B., Schw. von I etc.
- 18 41 Hans Conrad Arnold, Ingenieur in San Francisco, B. v. 1 etc.
- 19 48 Wilhelmine Caroline Rittmeyer a. Nettleingen, Hannover, c 76.
- 20-23 77 Helena Martha. — 78 Otto. — 79 Anna Bertha Cäcilia. — 82 Emilie Marie.
- 24 56 Karl Albrecht Rudolf Egmont, eidgen. Artillerieinstruktor, S. v. Rudolf Albrecht Ferdinand († 84), gew. Gutsbesitzer zu Spiez, u. d. Anaïs Hortense Eugenie Leopoldine de l'Orne de St. Ange a. Karlsruhe († 92); Br. v. 27 u. Fr. Haller A 17.
- 25 64 Rosa Valerie Böhlen a. Amsoldingen, c 90.
- 26 91 Egmont Armin Max.  
48 (Sophie Louisa Olga Beatrix, Fr. Haller A 17.
- 27 61 Rud. Ferd. Eugen Edgar, Beamter des admin. Inspektorats des Eisenbahndepart., B. v. 24 etc.
- 28 69 Selina Fahrni a. Eriz, in Thun, c 91.

112. von Ernst aus Thun. 1375—1644. Mohren.

- 1 37 Vinzenz Joseph Nikl., Banquier, Generalkonsul von Portugal; S. v. Eduard, gew. Hauptmann in neapol. Diensten († 89), u. d. Carmela Concetta Vincenza Bramante († 82); B. v. 6, 15, 19, 24, 25; VBS. v. 26.
- 2 38 Marie Emilie geb. Guibert, M. v. Wattenwyl b 16-17, GM. v. Erlach a 14, 15, c 76 (II Ehe).
- 3-4 77 Ludw. Maximilian. — 80 Edmund Viktor Eduard.

- Nr. Geb.
- 5 839 {Eduard, gew. Bahnhofvorsteher, B. v. 1 etc.
- 6 46 {Sophie Henriette Georgine, Schw. v. Marcuard  
9 etc., c 68.
- 7-13 70 Louisa Ida Viola. — 72 Ludwig Friedrich Hugo.  
— 75 Emilie Louisa Julia. — 77 Ferdinand.  
— 79 Ludwig Rudolf Franz. — 81 Vikt. Ed.  
— 83 Emanuel Hugo Eugen.
- 14 49 {Ferdinand Jak. Raphael, burgerl. Domänenverwalter,  
k. niederl. Vizekonsul, B. v. 1 etc.
- 15 48 {Maria Augusta, Schw. v. Steiger A 12 etc., c 86.
- 16-18 87 Maria Jacqueline Julie. — 89 Eduard Amédée  
Constant. — 90 Vincenz Ludwig.
- 19 50 {Karl Casimir Moriz, Industrieller in Italien, B. v.  
1 etc.
- 20 54 {Johanna Elisabeth, T. v. Muralt 1, c 79.
- 21-23 82 Bernhard Eduard. — 83 Robert Emil. — 87  
Fernand André.
- 24 56 Katharina, Schw. v. 1 etc., gew. Carmeliterin in  
Gmünd, hat 1892 das Bürgerrecht wieder ange-  
nommen.
- 25 59 Melanie Magdalena, Erzieherin im Auslande, Schw.  
v. 1 etc.
- 26 26 Louise Fanny, T. v. Wagner, Ludwig Emanuel,  
gew. Banquier († 61), u. Charlotte Henriette, VSchw.  
v. Steiger A 7 († 92); VSchwT. v. Marcuard 1;  
W. v. Jakob Rudolf Ludwig, gew. Banquier; VBS.  
v. 1 etc. († 70).
- 50 (Louisa Kathar. Henriette, Fr. von Ernst 37).
- 27 55 {Armand Friedrich Heinrich, Banquier.
- 28 61 {Adele Sophie Martha, T. v. Wildbolz a 1, c 80.
- 29-31 83 Ida. — 86 Helene. — 88 Henriette Martha  
Therese Margaretha.
- 32 59 {Eduard Eugen Paul Alfred, Banquier.
- 33 71 {Pauline Madeleine Gabrielle Curchod, aus Crissier,  
{Lausanne, Dommartin und Polier-le-Grand, c 92.
- 34 19 Albertine Julie Marie von Reichenbach, W. II Ehe  
v. Ferdinand Friedrich Karl († 67), gew. Reg.-Rat  
in Königsberg, Preussen — in Berlin.  
Aus I Ehe mit Wilhelmine Friederike Henriette von  
der Marwitz († 36):
- 35 28 Karl Friedrich Otto Viktor, in Surinam.

Nr. Geb.

- Aus II Ehe:
- 36 846 }Friedr. Otto Hugo Viktor, Offizier in Königsberg.  
 37 50 }Louise Kathar. Henriette, T. v. 26, c 71.  
 38-40 75 }Margaretha Louise Henriette Viktoria. —  
           76 Ludwig Ferdinand Wilhelm Viktor. —  
           82 Ida Kath. Julie Viktoria.  
 41 38 Anna Maria Sophie, T. v. Mark. Emanuel Heinr.  
       Emil in Lausanne († 85) a. I Ehe mit A. Z. L.  
       Guisan a. Avenches († 41). — Aus II Ehe mit  
       Maria Louise Verrey a. Lausanne († 90):  
 42-43 44 }David Julius, Sachwalter. — 46 Marg. Maria.  
 44 16 }Sophie Mürset v. Twann, abwesend, W. v. Heinrich  
       Rudolf, gew. Mechanikus in Paris († 63).

## 113. von Escher A aus Zürich. 1815. Pfistern.

- 1 27 Alina Elisa Bertha von Meis v. Teuffen, a. und in  
 Zürich, W. v. Johann Conrad, gew. eidg. Oberst  
 u. Sekretär der Militärdirektion († 67), S. v. Joh.  
 Conrad, gew. Oberrichter († 60), und der Elis. v.  
 Escher († 20); B. v. 3.  
 2 55 Anna Elisabeth.  
 3 23 Maria Dorothea Bertha Scharff von Frankfurt am  
 Main, W. v. Heinrich, gew. Handelsmann in Görz  
 († 79), B. v. 1.  
 4-5 47 Conrad Heinrich Oskar, Handelsmann. — 54 Karl  
 Heinrich Arthur.

## 164. Escher B aus Zürich. 1878. Mohren.

- 1 40 Georgine Juliana Maria in Spiez, Schw. von Platel  
 1 etc.; W. v. Heinrich Albert, gew. Münzdirektor  
 († 79).  
 2-3 64 Johanna Amalia Clara. — 67 (Constanze Julia  
 Bertha, c 89 mit Jakob Karl Frydig, Farmer,  
 aus Oberwyl i. S., in Amerika). — 68 Heinrich  
 Albert, Landwirt.

## 115. Estermann aus Rickenbach, Luzern. 1890.

- 1 52 }Franz, eidg. Beamter.  
 2 67 }Sophie Louise, T. v. Hügli B 1, c 89.

116. **Faßnacht** a. Twann. 1622. Schmieden.

Nr. Geb.

- 1 829 Anna Agnes, Schw. von Gruner a 1, W. von Sam. Rud., Baumeister († 89), S. v. Karl David Eman. († 63) aus II Ehe mit Kathar. Fankhauser a. Toffen († 28).  
 50 (Anna Elise Bertha, verw. Neukomm, Fr. Blau 27).  
 2 57 (Friedrich Franz, Handelsmann.  
 3 64 (Bertha Cäcilia, T. v. Österle 1, c 87.  
 4-5 89 Bertha Margaretha. — 91 Frieda Anna Cäcilia.  
 6-9 60 Rudolf, Koch. — 62 Paul, Zuckerbäcker. — 63 Franz, Architekt. — 68 Anna.

117. **Fellenberg**, von, ursprünglich a. Tirol, dann a. Suhr, Kt. Aargau. 1484—1551. Schmieden.

(Haben 1873 das „von“ angenommen.)

- 1 38 (Edmund, Dr. phil., Bergbau-Ingen., Burgerrat, S. v. Ludwig Rudolf, gew. Professor († 78), aus I Ehe mit L. L. Reiß a. Hamburg († 38); HB. v. 5 etc.; BS. v. 19, 20.  
 2 38 Just. Carol. Marie, Schw. v. Bonstetten 1, c 67.  
 3-4 68 Rosa Louise. — 69 Ida Louise Henriette.  
 5 51 Cornelia Christina Amanda Reiß a. Hamburg, W. v. Ludwig Rudolf, gew. Chemiker u. Spitaleinzieher († 88), S. v. Ludwig Rudolf (s. 1) a. II Ehe mit Jeanne Sus. Rivier a. Lausanne († 89); B. v. 12, 13, 17, Fr. v. Steiger A 67; HB. v. 1; BS. v. 19, 20.  
 6-11 74 Karl Gustav Rudolf. — 77 Hans Ludwig Alphons Franz. — 79 Karl Gottfried Edmund. — 80 Elsa Henriette Emilie. — 81 Theodor. — 85 Amanda Maria Elisabeth.  
 12 46 Dorothea Josephine Elisabeth, Schw. von 5 etc.; HSchw. v. 1.  
 13 50 (Albert Emanuel Franz, in Muri, B. v. 5 etc., HB. v. 2.  
 14 59 Johanna, T. v. Thormann 1, c 79.  
 15-16 88 Bertha. — 92 Ada.  
 17 57 (Edmund Theodor Gottfried, Dr. phil. und Pfarrer in Oberbalm, B. v. 5 etc.; HB. v. 1.  
 18 63 (Bertha Cäcilia Maria, T. v. Wattenwyl a 2, c 84.

| Nr.   | Geb. |                                                                                                                                                                                                                                                                                      |
|-------|------|--------------------------------------------------------------------------------------------------------------------------------------------------------------------------------------------------------------------------------------------------------------------------------------|
| 19    | 22   | Elis. Dorothea Wilhelmine Wild, MSchw. v. Wattenwyl b 45 etc.; MSchwT. v. Wurstemberger a 25 etc.; W. II Ehe v. Eman. Ludwig, gew. Zuchthausprediger († 78), S. v. Eman. Rudolf, gew. Ratsherr († 50), u. d. Henr. Elisabeth, VSchw. v. Gruner c 1 († —); B. v. 20; VB. v. 1, 5 etc. |
| 20    | 19   | Ferdinand Albrecht, in der Wegmühle, B. v. 19; VB. v. 1, 5 etc.; W. v. Louisa Sophie Maria Ziegler, VSchT. von Rohr B 1 († 71).                                                                                                                                                      |
| 21    | 49   | Sophie Maria.                                                                                                                                                                                                                                                                        |
| 22    | 51   | (Ludwig Albert, Fabrikant in Rovereto, Tirol.                                                                                                                                                                                                                                        |
| 23    | 57   | (Jul. Carol. Ida Sophie, Schw. v. May 5 etc., c 80.                                                                                                                                                                                                                                  |
| 24-29 | 81   | Wilhelm. — 82 Bertha. — 83 Ida. — 86 Albert. — 87 Karl. — 88 Ludwig.                                                                                                                                                                                                                 |

## 118. Fetscherin a. Milden. 1573.

## a. Schuhmachern.

|      |    |                                                                                                                                                                                                                                                                                                                                         |
|------|----|-----------------------------------------------------------------------------------------------------------------------------------------------------------------------------------------------------------------------------------------------------------------------------------------------------------------------------------------|
| 1    | 42 | Johann Franz Samuel, Versicherungsagent, S. von Joh. Franz, gew. Pfarrer († 87), u. d. Louise, Schw. v. Kasthofer 1 († 74); B. v. 9, 10, Fr. Langhans 2; VB. v. 4-8; BS. v. 11, Fr. Ris b 16; MBS. v. Haller A 28 etc.                                                                                                                  |
| 2    | 48 | Kathar. Leontine Boutaud a. Limoges, Frankreich, Damenschneiderin, c 80.                                                                                                                                                                                                                                                                |
| 3    | 80 | Leontine Marie Magdalena.                                                                                                                                                                                                                                                                                                               |
| 4-8  | 75 | Mathilde Lina Rosa, T. d. Bernhard Alfred, gew. Apotheker († 83), u. d. Mathilde Jaggi, Schw. von Fr. Christen B 3, W. Lutz c 7, c 85 in II Ehe mit Heinr. Jul. Wätge a. Norden, Preussen, Apotheker in Solothurn; BT. von 1 etc. — 77 Emma Margaretha Anna. — 78 Anna Martha. — 79 Helena Louise. — 81 Anna Gertrud; alle in Burgdorf. |
| 9-10 | 47 | Bertha Maria, Schw. von 1 etc. — 52 Lina Elise Bertha.                                                                                                                                                                                                                                                                                  |
| 11   | 18 | Ros. Marie Louise, in Selhofen, Schw. v. Ris a 13, W. v. Samuel Heinrich, gew. Handelsmann, VB. v. 1 etc. († 76).                                                                                                                                                                                                                       |
|      | 44 | (Charlotte Louise, Fr. Schnyder 2). — 51 (Louise Anna, Fr. Schneider C 2). — 60 (Franziska Carol., Fr. Münger A 5).                                                                                                                                                                                                                     |
| 12   | 76 | Emilie, Kind der Amalia, T. v. 11.                                                                                                                                                                                                                                                                                                      |



## b. Mohren.

- Nr. Geb.
- 1 851 Maria Barbara Brunner a. Luzern, in Zäziwyl, W. v. Rudolf August, gew. Dr. med. und Arzt in Zäziwyl († 82), S. v. Samuel Rudolf, gew. Pfarrer zu Koppigen († 69), und der Elisabeth Pfenninger aus Zürich († 75); B. v. 6; BS. v. 9 etc.; VBS. v. 7, 8.
- 2-5 76 Ernst Martin. — 78 Martha Louise. — 80 Johanna. — 82 August Rudolf.
- 6 56 Maria Louise Julia, Lehrerin a. d. Neuen Mädchenschule; Schw. v. 1.
- 7-8 51 Pauline Ida, Schneiderin in Burgdorf, T. v. Karl, gew. Schlosser († 78), u. d. Nanette Angelika Gammeter a. Burgdorf († 87); BT. v. 9 etc.; VBT. v. 1. — 64 Friedrich Rudolf, Handelscommis.
- 9 28 Juliana Lichtenhahn a. Basel, W. v. Gottlieb Wilhelm, gew. Lehrer an der Kantonsschule († 83), S. v. Sam. Rudolf, gew. Pfarrer v. Sumiswald († 51), u. d. Maria Kath. Küpfer († 55); VB. v. 1, 6, 7, 8; VSchwS. v. Küpfer A b 6.
- 10 54 Julie, Privatlehrerin.
- 11 55 {Rudolf Wilhelm, Schuldirektor in Murten.
- 12 57 {Elise Cornaz a. Faoug, Waadt, c 84.
- 13-14 85 Elisabeth Margaretha. — 89 Rosa Isabella.
- 15 59 {Paul Benedikt, Dr. med., Arzt in Bolligen.
- 16 63 {Amalia Bertha, T. v. Wäber c 2, c 85.
- 17 26 {Rudolf Friedrich Albrecht, Hafner, S. v. Albrecht Anton, gew. Hafner († 61), u. d. Rosina Müller aus III Ehe († 37); B. v. W. Blau 109; MB. von Wäber c 1; VBS. v. 21.
- 18 29 Anna Elis. Margeretha Trächslin aus Riehen und Muri, c 53.
- 19-20 56 Friedrich Karl Albert, Hafner. — 58 Sophie Margaretha.
- 21 33 Eugenie Louise, Schw. v. Fueter 24 etc., W. von Rudolf Friedrich, Dr. med. und gew. Direktor der Irrenanstalt Métairie bei Nyon, Waadt († 92), S. v. Bernhard Rudolf, gew. Reg.-Rat († 55), und der Sophie Adriane, VSchw. v. König A a 48 († 55); VBS. v. 17.
- 22-24 57 Rudolf Eduard Friedrich, Handelsmann im Ausland. — 65 Wilhelm Bernhard Rudolf, Tierarzt

- Nr. Geb.
- in Thun, und Hans Albrecht, Eduard, Zahnarzt, Zwillinge.
- 25 858 Louise Maria Bertha, T. v. Karl Eman. Rudolf, gew. Handelsmann († 73), und der Maria Louise Veith aus Schaffhausen († 91); Schw. von Frau Trechsel 8; BT. v. 26, 41.
- 26 21 Franz Rudolf Albrecht, gew. Schlosser, Kostg. im B.-Spital, S. v. Nikl. Karl, gew. Pfarrers a. Bättern († 53), u. d. Elis. Schärer († 58); B. v. 41; VB. v. 25 etc.
- 27 18 Katharina Maria Magdalena, VSchw. v. Ris b 1, c 45.
- 28 49 { Franz Gottlieb Rudolf, gew. Kupferschmied, Gesellschaftsumbieter.
- 29 54 { Rosette Großglauser a. Münsingen, c 75.
- 30-33 77 Franz Adolf. — 79 Gustav Alfred. — 81 Frieda Johanna. — 87 Rosalie Margaretha.
- 34 52 Karl Albert Ernst, gew. Schlosser.
- 35 54 {Heinr. Friedr. Max, Konstrukteur, in Amerika.
- 36 55 {Fanny Rosalie, T. v. Blau 45, c 80.
- 37-39 81 Oskar Max. — 82 Fanny Emma. — 86 Rudolf Otto. (Nr. 36-39 in Bern.)
- 40 56 Rosalie Wilhelmine Louise.
- 41 17 Katharina Maria Elisabetha, gew. Lehrerin, Schw. v. 26 etc., Kstg. im B.-Spital.

119. Fischer A (von), aus Thun. 1226—1571.

Obergergern.

(Das „von“ ist am 17. März 1842 im Stammregister den Namen der Descendenten des Herrn Beat Fischer, Gründers der bernischen Posten [Nr. 1—40], beige setzt worden.)

- 1 805 Charl. Rosette Julie, T. v. Karl, v. St. Blaise, in Troppau, österr. Schlesien.
- 2 28 Emanuel Friedrich Ludwig, Professor der Botanik an der Hochschule, Direktor des botanischen Gartens, S. v. Ludw. Gottlieb, v. Oberried († 47), und der Mar. Henriette, VSchw. v. Graffenried 8 etc. († 55).
- 3 40 Anna Mathilde Berri, aus Basel, c 60.
- 4-6 61 Ludwig Eduard, Dr. phil., Dozent an der Hochschule. — 64 Maria Bertha. — 74 Gottl. Alb.

- Nr. Geb.
- 7 823 Karl Ludwig Friedrich, gew. Geniehauptmann in  
österr. Diensten, S v. Eman. Friedrich, gew. Schult-  
heißer († 70), u. d. Carol. Frieder. Alexandr. Sophie,  
Schw. v. Mestral 14 († 54).
- 8 37 Maria Margaretha, VBT. v. Manuel 1 etc., c 57.
- 9 65 Karl David Friedrich, Fürsprecher.
- 10 17 Emilie Sophie Louise Wilhelmine von Plessen aus  
Württemberg, im Eichberg, W. II Ehe von Karl  
Ferdinand († 65), S. v. Albr. Friedrich, gew. Ober-  
amtman von Burgdorf († 37), aus dessen I Ehe  
mit Julie Elisabeth v. Sinner († 14); HB. v. 13;  
MSchwS. v. Dießbach 7.
- 11-12 . . Aus I Ehe mit Rosalie, Schw. v. Erlach a 12 († 36):  
27 (Sophia, W. v. Wagner 12, MSchw. v. Steiger A  
79, 80). — 28 Elisabeth Charl. Sophie. — Aus  
II Ehe: 42 Eduard Friedr. Wilh. Helmuth, Guts-  
besitzer im Eichberg.
- 13 30 Adelh. Fanny, Schw. v. Brunner A a 1, W II Ehe v.  
Friedr. Karl, gew. Ingenieur, im Ortbühl, Steffis-  
burg († 86), S d. Albr. Friedrich (s. Nr. 12) aus  
dessen II Ehe mit Charlotte Maria, Schw. v. Ma-  
nuel 19 († 74); HB. v. 10.
- 48 Aus I Ehe mit Maria Clara Charlotte Brunner,  
Schw. v. 13 († 55): (Maria Charl. Mathilde, Fr. v.  
Herrenschwand 10). — 49 (Clara Emma Louise  
Fanny, Fr. Stettler 34).
- 14 45 Sophie Mathilde Louise, T. v. Albert Ferdinand  
Karl († 75) und der Anna Maria Kathar. Friedr.  
Ooster a. Amsterdam († 82); VBT. v. 15; MBT.  
v. Graffenried 36.
- 15 54 Karl Ludwig Arthur, Fabrikdirektor in Thun, S.  
von Ferd. Friedr. Eugen († 69) u. d. Maria Adele  
Lüthard († 84); B. v. W. v. Steiger A 116; VBS.  
v. 14; MSchwS. v. Wattenwyl b 42, 43.
- 16 26 Rudolf Friedrich, Fürsprecher und Sachwalter, gew.  
Obergerichtsschreiber, S. v. Albert Rudolf, v. Mür  
(† 76), u. d. Margar. Adelh., VSchw. v. Mülinen 5  
(† 79); B. v. Fr. Zehender 3.
- 17 31 Marie Louise Isab., HSchw. v. Wattenwyl b 78;  
SchwT. v. Goumoëns 10, c 55.
- 18 58 (Friedrich Adalbert, Notar u. Sachwalter.
- 19 62 (Marie Emilie Emma, T. v. Brunner A a 7, c 82.

- Nr. Geb.
- 20-22 885 Beat Friedrich. — 88 Marie Nathalie Blanche.  
— 91 Rudolf Walther Erich.
- 23-24 61 Heinrich Berchtold, Architekt in Luzern. — 68  
Leopold Rudolf.
- 25 23 {Ludwig Karl Adolf, gew. Banquier, Gesellschafts-  
präsident, S. v. Sam. Sigmund, gew. Oberamtmann  
v. Erlach († 57), und der Julie Henriette Caroline,  
V Schw. v. Sinner b 1 († 67); VBS. v. 32.
- 26 29 {Albertine Charl. Emilie, Schw. v. Bondeli 1 etc.,  
c 49.
- 27 50 Sigmund August Adolf, Landwirt im Elsaß. —  
52 (Emma Amalie Ida, Fr. Stettler 43).
- 28 54 {Karl Ludwig Albert, Banquier in St. Petersburg.
- 29 65 {Eleonore Mathilde von Becker-Denkberg aus  
Wien, T. v. Karl Leop. August u. d. Eleonore  
v. Mülinen, c 90.
- 30 92 Eleonore Bertha Vera.
- 31 65 Adele Ida Alice.
- 32 12 Maria Cäcilia Bürkli a. Zürich, W. von Ludwig,  
gew. Reg.-Rat u. Gutsbesitzer in Reichenbach († 84),  
S. v. Karl, v. Reichenbach († 41), u. d. Margaretha  
Bürki A; MB. v. Jenner a 1; VBS. v. 25; GV. v.  
Mutach 4-7.
- 33 36 {Alexander Emanuel, Prediger.
- 34 38 {Maria Caroline Bertha, Schw. v. Küpfer A b 1,  
c 80 (II Ehe).
- 35 40 {Moriz Karl Maximilian, Gutsbesitzer in Reichen-  
bach.
- 36 57 {Adele Sophie Bertha, T. v. Zehender 3, c 80.
- 37 43 (Elis. Cäcilie Eleonore, Fr. Brunner A a 15). —  
44 (Therese Henriette, Fr. Wytenbach Ba 25). —  
48 (Maria Bertha Blanca, Fr. Zeerleder 8). —  
51 Rosa Maria Theodora.
- 38 37 Elisab. Kobel a. Lützelflüh, W. II Ehe v. Friedrich  
Jakob, gew. Messerschmied († 84), S. von Ludwig  
Friedrich, gew. Wagner († 79), und der Johanna  
Marg. Schärer († 41); VBS. v. 40.
- 39 67 Aus I Ehe mit A. M. Magd. Äbi a. Lyß († 76):  
Albertine Louise Johanna, in Büren.
- 40 15 Sam. Gottlieb Albrecht, abwesend, S. v. Albrecht,  
gew. Bäcker; VB. von 38; GVB. von Fr. Gaß-  
mann c 4.

Nr. Geb.

- 41 847 (Elisabeth Rosina, Modiste, T. v. Friedr. Rudolf, gew. Koch († . .), u. d. Elis. Barb. Stalder a. Luzern († 79); BT. v. 42; c 92 mit Joseph Eppinger, Schneidermeister aus Köngen, Württemberg). — 51 Adolf Friedrich, Schmied, in Amerika.
- 42 31 Sophia Rosina, in Burgdorf, T. v. Franz Friedrich, gew. Pfarrer zu Hasle b. Burgdorf († 62), und der Rosina Elisabeth, VSchw. von Baumgartner 1 etc. († 47); VSchw. v. 41.
- 43 28 Bernhard Daniel, Koch, W. II Ehe von Verena Jenk aus Köniz († 58), S v. Rudolf Daniel, gew. Arzt († 74), u. d. Marg. Sophia, Schw. v. Wyttensbach B a 1 († 86).
- 44 26 Cäcilie Aline, VSchw. v. Pläß b 1 (I Ehe), c 52, gesch. 54, Pfd. im B.-Spital.
- 45 40 Maria Elis. Kilchenmann aus Ersigen, Schneiderin (III Ehe), c 61.
- 46-47 80 Bernhard Rudolf. — 85 Ida Gertrud.
- 48 808 Maria Geiser aus Walliswyl, Kstg. im B.-Spital, W. v. Adolf, Schreiner († 79), S. v. Dan. Samuel, gew. Pfarrer v. Aarberg; MB. v. Baumgartner 6, 9, Fr. Langhans 10; VB. v. 49.
- 49 49 August Wilhelm, Buchbinder, S. von Gustav, gew. Messerschmied, B. v. 48 († 63), und der Elisabeth Ernestina Buelß aus Aarau († 71); W. v. Anna Maria Oberli a. Lützelfüh († 89).
- 50 29 Gottlieb Emanuel Eduard, Lehrer in Corrientes (Argentinien), S. v. Gottlieb, gew. Dr. med. († 53), und der Sophie, Schw. v. Gerber A 1 etc. († 39).
- 51 36 Friedrich Eduard, Schreiner, S. v. Maria, SchwS. v. 40.
- 52 32 Maria Hofmann, gesch. Bogg, v. Otelfingen, Kanton Zürich, c 64.

120. Fischer B aus Tennwyl, Lenzburg. 1878.

Mittellöwen.

- 1 35 Anna Wilhelmine Körber aus Twamm, W. II Ehe v. Rudolf, gew. Handelsmann († 91).
- 2-4 60 Aus I Ehe mit Marie Elisabeth Reinhard aus Signau († 73): Max Rudolf, Handelsmann. — 70 Hedw. Anna. — Aus II Ehe: 75 Emil Rudolf.

121. **Flogerzi** aus Zweisimmen. 1877. Schuhmachern.

| Nr. | Geb. |                                                                                                                                                                                                                  |
|-----|------|------------------------------------------------------------------------------------------------------------------------------------------------------------------------------------------------------------------|
| 1   | 860  | {Ludw. Steph., Kanzlist d. eidg. Handelsstatistik, S. v. Albrecht, gew. Bierbrauer († 69), u. d. Maria Rädle († 90).                                                                                             |
| 2   | 59   | {Sophie Rüdý a. Schachen, G.-H. Baden, c 84.                                                                                                                                                                     |
| 3   | 88   | Louis Emil.                                                                                                                                                                                                      |
| 4   | 86   | Marie Albertine, T. v. Emil Albert, gew. Bierbrauer im Maulbeerbaum († 88), und der Marie Therese Keßler, aus Niederbergheim, Elsaß, wieder c 90 mit Alex. Fried. Eduard Schmid, aus Biel, Ausw.-Agent; BT v. 1. |

122. **Flückiger** A, gew. Landsaßen. 1851. Pfistern.

|       |    |                                                                                                                                                                                                                                              |
|-------|----|----------------------------------------------------------------------------------------------------------------------------------------------------------------------------------------------------------------------------------------------|
| 1     | 31 | 1 Maria Ärni aus Zollikofen, W. II Ehe v. Johannes, gew. Schreiner († 81), S. v. Johannes, gew. Tischmacher († 47), und der Barbara Steiner a. Utzenstorf († 63); B. v. 7, 24, 25, 32.<br>Aus I Ehe mit Magdalena Tüscher a. Biezwył († 61): |
| 2     | 42 | {Johannes, Kübler.                                                                                                                                                                                                                           |
| 3     | 49 | {Barbara Frick aus Sigriswyl, c 73.                                                                                                                                                                                                          |
| 4-5   | 76 | Johannes. — 80 Friedrich.                                                                                                                                                                                                                    |
| 6     | 46 | Elisabeth, im B.-Spital.                                                                                                                                                                                                                     |
| 7     | 17 | {Jakob, Schreiner u. Glaser, B. v. 1.                                                                                                                                                                                                        |
| 8     | 31 | {Verena Steffen, geb. Weber, Ulrichs Witwe, aus Affoltern i. E., c 87 (II Ehe).<br>Aus I Ehe mit Maria Stuber aus Brügglen († 85):                                                                                                           |
|       | 40 | (Anna Maria, Fr. Graf, B 2).                                                                                                                                                                                                                 |
| 9     | 48 | {Niklaus, Metzger.                                                                                                                                                                                                                           |
| 10    | 51 | {Maria Marg. Bader a. Brittnau, Aargau, c 71.                                                                                                                                                                                                |
| 11-16 | 75 | Ernst. — 77 Maria Clara. — 78 Maria. — 80 Bertha Ida — 83 Friedr. Niklaus. — 85 Hans Walter.                                                                                                                                                 |
| 17    | 55 | {Jakob Albert, Fürsprecher, Gerichtspräsident in Schwarzenburg.                                                                                                                                                                              |
| 28    | 65 | {Elisabeth Walthert aus Ursellen, c 85.                                                                                                                                                                                                      |
| 19-23 | 86 | Paul Albert. — 87 Martha. — 88 Hermann Alfred. — 90 Karl Walter. — 92. Elise Hedwig.                                                                                                                                                         |
| 24    | 20 | Niklaus, B. v. 1 etc., Pfd. im B.-Spital.                                                                                                                                                                                                    |
| 25    | 29 | {Friedrich, Maurer, B. v. 1 etc.                                                                                                                                                                                                             |
| 26    | 32 | {Katharina Kocher aus Altren, Solothurn, c 62.                                                                                                                                                                                               |

Nr. Geb.

- 27-31 863 Friedrich, Sattler. — 65 Ferdinand. — 66 Gottfried. — 69 Anna. — 72 Niklaus.
- 32 32 Bendicht, Schuster, in Couvet, Kt. Neuenburg, B. v. 1 etc.
- 33 36 Maria Aline Borel, verw. Borel-Jaquet, a. Couvet, c 61.
- 34 61 Ludwig Emil, Geschäftsreisender.
- 35 62 (Ludwig Fritz, Buchhalter, in Couvet, Neuenburg.
- 36 61 (Laure Jeanjaquet aus Couvet u. Neuenburg, c 87.
- 37-38 90 Marcella Ida. — 92 Emil André.
- 39-42 68 Karl Eduard, Postcommis in Locle. — 69 Marie Elise. — 76 Cäcilia Anna. — 79 Karl Albert.

123. **Flückiger** B, Ldsß. 1861. Kaufleuten.

- 1 21 Christian, ausgewandert nach Argentinien mit den Söhnen, W. v. Maria Oberli aus Rüderswyl († 78).
- 2-6 53 Christian. — 57 Johannes. — 60 Friedrich. — 64 Rosina. — 72 Adamir August.

124. **Flügel** aus Buchau am Federsee. 1625.

a. Obergerwern.

- 1 43 (Ernst Emanuel Karl, Gärtner, in Chile, ohne Familie, S. v. Karl, gew. Notar († 66), und der Sophie Sus. Margaretha, Sch v Ludwig 1 etc. († 61); B. v. 10, 11, 13; BS. v. 15.
- 2 51 Julie Magdalena Steiner a. Signau, c 78 (II Ehe).
- 3-9 69 Aus I Ehe mit Elisabeth Wild a. Holderbank († 76): Karl Fridolin, Zeichner in der Waffenfabrik. — 73 Sophie Maria. — 75 Lina Mathilde. — Aus II Ehe: 79 Hans Rudolf. — 82 Gustav Franz. — 83 Fried. Wilhelm. — 84 Johanna Margaretha.
- 10 44 Dora Marg. Sophie, Schw. v. 1 etc.
- 11 45 (Emil Gustav, gew. Weinhändler, B. v. 1 etc., in Pfullingen, Württemberg.
- 12 57 Anna Johanna Sus. Dengler a. Walpersdorf, Bayern, in Basel, c. 79.
- 13 50 Eugen Franz Albert, Bureaulist, B. v. 1 etc.
- 14 50 (Maria Rosina Loosli, des Johannes Abgeschiedene, geb. Engemann, a. Sumiswald, c 81.

Nr. Geb.

- 15 824 Sophie Katharina Elisabeth, Lehrerin, T. v. Karl Wilhelm, gew. Eidg. Oberfeldarzt († 57), und der Maria Anna Bergeon († 57); VSchw. v. 1 etc.

## b. Mohren.

- 1 29 | Johann Rud. Friedrich, in Frankreich, S. v. Karl  
Friedrich, gew. Tuchhändler († 74), u. d. Joh. Kath.  
Albertine König († 80); VB. v. 6, 7; VBS. v. 8 etc.,  
13 etc.
- 2 28 | Anna Katharina Ankelin a. Kandern, Großh. Baden,  
c 66.
- 3 61 | Robert Friedrich, Kaffeewirt in Blois, Departement  
Loire, Frankreich.
- 4 62 | Margaritha Moser aus Zäziwyl, c 88.
- 5 45 Helena Steiner, aus Philadelphia, in Amerika mit  
Familie; gesch. 82 v. Karl Albert Robert, B. v. 1,  
aus dem Burgerverbände ausgetreten.
- 6-7 65 Joseph Friedrich Albert, Architekt. — 70 Jo-  
seph Ernst, William, Maschinentechner.
- 8 33 Maria Steiner, aus Sumiswald, W. v. Karl Gabriel  
Rudolf, gew. Bahnhofangestellter († 90), S. v. Karl  
Albr. Friedrich, gew. Bäcker († 76), und d. Fanny  
Maria, VSchw. v. Furer 1 etc. († 48); B. v. 12;  
VBS. v. 1, 5, 13 etc.
- 9-11 59 (Maria Friederika, c in Rußland). — 64 Rudolf  
Albr. Christian, Gärtner in Nancy. — 66 Anna  
Rosina, Bureaulistin. — 70 August Friedrich  
Robert, Angestellter auf der Kantonalbank.
- 12 30 Maria Rosamunde Elisabetha, Kstg. im B.-Spital,  
Schw. v. 8 etc.
- 13 38 | Rudolf Albrecht, Pfarrer in Belp, S. von Samuel  
Albert, gew. Pfarrer in Belp († 82), u. d. Sophia,  
Schw. v. Ziegler B 2 etc. († 81); B. v. 18-20, 21, 26;  
VBS. v. 1, 5, 8 etc.; MSchwS. v. Gatschet 1.
- 14 42 | Fanny Henriette Lambelet, aus Locle und Ver-  
rières, c 65.
- 15-17 67 Mathilde. — 69 Paul, Elektrotechniker. — 80 Max  
Walter.
- 18-20 41 Maria, Lehrerin in Rußland, Schw. v. 13. —  
42 Elisabeth, Pensionshalterin. — 43 Adele, Knaben-  
schneiderin.



Nr. Geb.

- 21 844/Gottlieb, Landökonom in St. Clara, Uruguay, B. v. 13.  
 22 50(Hedwig Dietschi aus Lostorf, Solothurn, c 72.  
 23-25 74 Theodor. — 76 Sophie Bertha. — 77 Robert.  
 26 59 Emma Emilie Bertha, Schw. v. 13, Bureaulistin in Belp.

125. **Fontanellaz** aus Montet, Kt. Waadt. 1861.

Metzgern.

- 1 19 David Ludwig, gew. Weinhändler, W. v. Henriette  
 Cécle Reuge aus Buttes, Kt. Neuenburg († 60).  
 2 56 (Jakob Ludwig, Buchbinder.  
 3 62 (Leonie Elise Rochat a. Dardagny, Genf, c 86.  
 4-5 87 Louise Aline Emma. — 91 Charles François.  
 5 57 (Joh. Karl Anton, Weinhändler.  
 6 69 (Johanna Marg. Kathar. Pappe, a. Bremgarten, c 90.  
 7 91 Charles Ernest.  
 8 59 Sophie Emma.

126. **Frank** aus Hausen in Württemberg. 1586. Pfistern.

- 1 30 Emanuel Friedrich, zu Evansville, Indiana, N.-A.,  
 S. v. Sam. Friedrich, gew. Pfarrer in Langenthal († 87),  
 aus dessen I Ehe mit Maria Fanny Bachmann a. Bern  
 († 38); B. v. 3, 5, 7; HB. v. 8, 9.  
 2 30 Anna Maria Caroline Rügger aus Belleville, Illinois,  
 c 71.  
 3 30 Anna Barbara Utz aus Sumiswald, Schneiderin, W.  
 v. Eduard Ludwig, gew. Messerschmied († 63), B.  
 v. 1 etc.  
 4 62 Joh. Friedrich, in Amerika.  
 5 35 Eduard, Buchbinder, B. v. 1 etc.  
 6 36 Pauline Houriet aus Tramelan, c 62.  
 7 38 Johann Rudolf, B. v. 1 etc.  
 8 42 August Hermann, gew. cand. theol., in Lyß, S. v.  
 Sam. Friedrich (s. 1), aus dessen II Ehe mit Emilie  
 Wepfer a. Schaffhausen († 82); B. v. 9, Fr. Buch-  
 müller 2, HB. v. 1 etc.  
 9 52 Karl Gotthilf, gew. Gutsbesitzer und Wirt auf Schloß  
 Bremgarten, B. v. 8; HB. v. 1 etc.  
 10 62 Anna Fischer aus Ellikon, Zürich, c 88.  
 11 89 Anna Louise.

127. **Franke** aus Bremgarten, ursprünglich aus Glückstadt,  
Schleswig-Holstein. 1892. Schmieden.

Nr. Geb.

- 1 853 Alexander Theodor, Buchhändler.  
2 59 Bertha Sophie Lydia, T. v. Schmid D 1 c 78  
3-4 79 Elsbeth Marie. — 81 Doris Fanny.

128. **Freudenberger**. 1643. Schuhmachern.

- 1 20 Elisabeth, Erzieherin, abwesend, T. v. Joh. Friedrich,  
gew. Provisor in Erlach.  
2 24 Lucie Bouisse aus Biel, abwesend, W. v. Johann,  
gew. Barbier in Chaux-de-Fonds († 52).  
3 42 Elisa.

129. **Freudenreich**, von, aus Freiburg. 1551—1627.  
Schmieden.

- 1 806 Eugenie Martha de Palézieux-Falconnet, aus Vivis,  
W. v. Beat Friedrich, von Bremgarten, gew. Guts-  
besitzer in N.-Amerika († 73), S. v. Friedr. Niklaus,  
gew. Landvogt zu Wimmis († 58), u. der Katharina  
Hortin († 21).  
31 (Elise Caroline Louise, Fr. Gautier 2).  
2 41 Anna America Smith-Burtwell, a. Florence, c 64,  
W. v. Ludw. Fried. Eugen, in Nashville, Tennessee,  
N.-A. († 87).  
3 40 Adolf Georg Horatius, schweiz. Konsul in Odessa.  
4 46 Sarah Hickmann aus Minnesota, c 68.  
5 84 Eugenia Martha.  
6 50 Fréda Grivel, W. v. Ludwig Alexander Eduard,  
a. St. Denys du Sig, gew. Gutsbesitzer in St. Denys  
du Sig, Oran, Algerien († 86).  
7-8 80 Alice Eugénie. — 85 Lucie Mina.  
9 39 Georg Heinrich Ludwig Arm. Gustav, Gutsbesitzer  
in Monnaz, Waadt, S. v. Edmund Alex. Heinrich  
Friedrich Justus († 76), aus I Ehe mit M. L.  
de Senarclens aus Lausanne († 43); B. von Fr.  
v. Büren 2; HB. v. 14; VBS. v. 15, 20-22.  
10 44 Anna Laura Emma v. Charrière, aus Lausanne und  
Cossonay, c 65.

- Nr. Geb.
- 11 867 { Paul Edmund, Landwirt.  
12 72 { Renée Marie de Blonay, aus Blonay u. Vivis,  
Waadt, c 91.  
13 68 Sophie Louise Cécile.  
14 51 Aloysa Laura Natalie Henriette, in Monnaz, Waadt,  
T. v. Edmund (s. 9), aus dessen II Ehe mit Ale-  
xandrie Sophie Garcin de Cottens († 82); HSchw.  
v. 9 etc.  
15 51 { Eduard Alfred Friedrich Theod. Ernst, Dr. jur.,  
S. v. Arthur Heinrich Gabriel Fried. Beat († 53),  
gew. Gutsbesitzer in Gerzensee, und der Léonie  
Blanche Annonciade Franziska, Schw. v. Goumoëns  
18 († 89); VBS. v. 9, 20-22.  
16 65 { Therese Augusta Leonie Peyrot a. Genf, c 85.  
17-19 86 Michel Eduard Arthur. — 88 Jean Alois Ray-  
mond. — 91 Yvonne Renée Lucide.  
20-22 49 Henriette Amélie Alice, T. v. Heinr. Abrah. Alexander  
(† 88) u. der Louise Anna Charl. Aimée de Palézieux-  
Falconnet († 88); VBT v. 9, 15; MSchwT. v. Watten-  
wyl b 78. — 52 Elisabeth Johanna. — 60 Raymond,  
Bankangestellter.

## 130. Frick, Ldsß. 1861. Zimmerleuten.

- 1 27 { Friedrich, Dienstmann und Krankenwärter, S. von  
Friedrich († 71) und der Elisabeth, geb. Steiner († 89).  
2 31 { Madgalena Tschanz aus Sigriswyl, c 62.  
3 64 { Friedrich, Sattler.  
4 67 { Sophie Christina Rosalie Hahn aus Wiesbaden,  
Preußen, c 91.  
5 92 Friedrich Joseph.  
6 57 Maria Susanna Rosina, Schneiderin, T. der Maria,  
jetzigen Frau Stäger.

## 131. Friedli aus Ursenbach. 1856. Zimmerleuten.

- 1 40 Maria Emma Albrecht aus Aarau, W. v. Gottfried  
Samuel, gew. Handelsmann († 76), S. v. Samuel, gew.  
Handelsmann († 77), und der Henriette Margaretha,  
Schw. v. Walthard b 20 († 56); B. v. 3.  
2 67 Samuel Eduard, Handelsmann.  
3 43 { Friedrich Albert, Ingenieur in Holligen, B. v. 1.  
4 60 { Elise Gerber aus Langnau, c 85 (II Ehe).

## Nr. Geb.

- 5-9 869 Aus I Ehe mit Louise, Schw. v. Benteli c 1  
(† 85): Louise Martha. — 70 Eduard Albert,  
in Basel. — 73 Friedr. Walter. — 79 Rudolf  
Otto. — 85 Hans.
- 10 Aus II Ehe: 92 Elise.

132. **Frisching**, von, aus Diemtigen. 1393—1613.

## Metzgern.

- 1 31 { Gabriel Rudolf Karl, schweiz. Konsul i. Frankfurt a. M.,  
S. v. Karl Gabriel Friedrich († 77), u. d. Marg. Sophie  
Rosina v. Tscharner († 33); B. v. 5; MBS. v. Wurstem-  
berger a 12.
- 2 43 { Henriette Marie von Bethmann, von Frankfurt, c 63.
- 3-4 64 { Karl Moritz Ludwig. — 65 Marie Sophie Hen-  
riette. — 67 (Sophie Louise Alexandrine, Fr.  
v. Bonstetten 3).
- 5 33 Friedrich Rudolf, B. v. 1.

133. **Fuchs**. Ldsb. 1861. Mohren.

- 1 16 Anna Elisabeth Lefèbre a. Chardonnay, Kt. Waadt,  
Pfd. im B-Spital, W. v. Friedrich Niklaus, gew.  
Schuster († 81).

134. **Fueter**. 1528. Pfistern.

- 1 32 Julie Emma Tayler, aus u. in England, W. v. Eduard  
Friedrich, gew. Eisenhändler, S. v. Friedrich, gew.  
Reg.-Rat († 58), u. der Kath. Elisabeth Ziegler von  
Schaffhausen († 58); MB. v. Rütschi 2, 8, 9; VBS.  
v. 6 († 62).
- 2-5 53 Karl Friedr., Handelsmann in England. — 54  
Emma Kath., Lehrerin in England. — 58 Maxim.  
Eduard, Geometer. — 59 Mathilde Bertha.
- 6-8 39 Maria, T. v. Rud. August, gew. Pfarrer in Ätigen  
(† 73), VB. v. 1, W. v. Greyerz 2 etc., u. der Maria  
Margaretha, VSchw. v. Kurz a 1 etc. († 92). —  
41 Karl August, Banquier in Rom. — 43 Cäcilia.
- 9 45 { Paul, Apotheker, in Burgdorf, B. v. 6 etc.
- 10 48 { Julia Emma Louise Schnell aus Burgdorf, c 70.
- 11-12 71 { Lea Jenny Maria. — 73 Rudolf Aug. Heinrich  
Theodor.

## Nr. Geb.

- 13-15 848 Maria, T. v. Karl Eman., gew. Pfarrer in Oberbalm  
(† 83), u. d. Charlotte Rosina, Schw. v. Leuch 1 etc.  
(† 83); Schw. v. 14-16, 20, 21; MBT. v. Fr. Heb-  
ler 10. — 52 Karl. — 53 Rosa.
- 16 54 Friedrich, Dr. med. u. Arzt, B. v. 13 etc.
- 17 62 Martha Mathilde Schultheß aus Zürich, c. 86.
- 18-19 87 Martha Emilie. — 90 Johanna Alice.
- 20 56 Anna, Lehrerin, Schw. v. 13 etc. — 61 (Martha,  
c 85 mit Lucien Felix Samuel Dupertuis a. Ormant-  
dessus, Waadt, Commis in Montevideo, Uruguay).
- 21 64 Paul, Kaufmann, in Kölliken, Aargau, B. v. 13 etc.
- 22 61 Louise Matter aus Kölliken, c 87.
- 23 91 Emil.
- 24 45 Rudolf Eduard, Architekt in Basel, S. v. Emanuel  
Eduard, gew. Med. Dr. und Professor († 55), und  
der Fanny Bucher aus Köniz († 64), B. v. 31, Fr.  
Fetscherin b 21; MB v. Küpfer A c 14, 15, 18, 20.
- 25 53 Adelheid Louise Gelzer aus Schaffhausen, c 73.
- 26-30 76 Emanuel Eduard. — 78 Elisabeth. — 80 Karl  
Rudolf. — 84 Karl Daniel — 89 Paul Heinrich.
- 31 46 Wilhelm Emanuel Gustav, Tuchhändler, B. v. 24 etc.
- 32 54 Marie Waßmer aus Aarau, c 77 (II Ehe).
- 33-37 74 Aus I Ehe mit Cäcilia, V Schw. v. Lauterburg b 2 etc.  
(† 74): Fanny. — Aus II Ehe: 77 Gustav Wil-  
helm — 81 Emil Gustav. — 83 Sophie Maria. —  
85 Cäcilia.

## 135. Furer aus Rapperswyl. 1616—1651. Kaufleuten.

- 1 36 Emanuel, Pfarrer zu Zäziwyl, S. von Samuel Rud.  
Jakob, gew. Pfarrer zu Wengi († 64), und der Ro-  
sina Margaretha, V Schw. v. Küpfer A c 27 etc. († 46);  
B. v. 3, 12, 13, Fr. Wenger A 2; MBS. v. Flügel  
b 8 etc., Henzi c 14 etc.
- 2 27 Elise Caroline Plüer aus Grindelwald und Vich,  
Waadt, c 66.
- 3 40 Friedrich Gabriel, Landwirt zu Bowyl, B. v. 1 etc.
- 4 42 Anna Barbara Balli aus Buchholterberg, c 64.
- 5-11 65 Margaretha Sophie. — 69 Rudolf Andreas. —  
72 Friedrich Gabriel. — 74 Johann Jakob. —  
78 Ernst Gottlieb. — 82 Franz Emanuel. —  
87 Anna Elisabeth.

- Nr. Geb.
- 12 830 Christina Maria Louise Weiler aus Königsfelden, G.-H. Baden, abwesend, W. v. Gabr. Gottl. Jakob, B. v. 1 etc., gew. Missionar in Paramaribo, Surinam († 66).
- 13 33 Amelie Rickli aus Wangen, in Oberhofen bei Thun, W. v. Rudolf, B. v. 1 etc., gew. Pfarrer zu Äschi († 64).
- 14 36 { Arnold Friedrich, Buchhalter b. Wagner & C<sup>ie</sup>, S. v. Emanuel Friedrich, gew. Notar († 67), u. d. Elisabeth Caroline, Schw. v. Brunner A b 10 († 38).
- 15 35 { Adrienne Marie Louise Bret aus Genf, c 57.
- 16 58 { Ludwig Emil David, Graveur des eidg. topogr. Bureaus.
- 17 68 { Hélène Lina Petitmaitre a. Yverdon, c 90.
- 18-19 63 Gabriele Georgine Elisabeth. — 68 Jules Paul Karl, Handelscommis.
- 20 50 Anna Maria Berger aus Großhöchstetten, W. in II Ehe v. Franz Jakob Emanuel, Schreiber († 92), S. v. Samuel, gew. Schreiber († 66), u. d. Marg. Katharina, VSchw. v. Mader 1 († 42); B. v. 24; GV. v. 25, 26.
- 21-23 46 Aus I Ehe mit Mar. Emilie Matthey († 76):  
51 Karl Eugen in Amerika. — 58 Franz, abwesend. — 62 Paul, Lithograph in Paris.
- 24 31 Elise Adeline Rosine, Schw. v. 20, in Schlesien.
- 25-26 70 Martha, Lehrerin, T. v. Franziska Emilie Marie, gew. W. Knuchel 7 (s. oben unter 20). — 71 Augusta Clara, T. v. Franziska Emilie Marie.

136. **Gafner**, a. Beatenberg. 1892.

- 1 45 { Christian Daniel, Lehrer an der Friedbühlschule.
- 2 34 { Anna Rosina Luginbühl aus Vechigen, c 71.
- 3 73 Gustav Adolf.

137. **Ganting, von**, aus Lucens. 1577. Schuhmachern.  
(Haben seit 1868 das „von“ angenommen.)

- 1-3 40 Amalie, Musiklehrerin, T. von Karl Rudolf, gew. Pfarrer zu Walperswyl († 86), u. d. Amalia Maria Walburga Perty a. München († 90); Schw. v. 2, 3.  
— 43 Karl, Musiker und Uhrmacher, B. v. 1 etc.  
— 51 Ludwig, Musiklehrer, B. v. 1 etc.

138. **Gaßmann**. Ldsb. 1861.

a. Pfistern (ins volle Bürgerrecht aufgenommen 1862).

Nr. Geb.

- 1 833 { Gabriel Daniel Albrecht, Steuerverwalter, S. v. Joh.  
Gabriel und der Anna Magd. Dubach († 63).  
2 42 { Maria Elisabeth Furi aus Ins, c 64.  
3-7 69 { Albert Friedrich. — 73 Arnold Wilhelm. — 76 Ida  
Hedwig. — 77 Flora Maria. — 79 Emma Therese.

b. Schmieden.

- 1 30 Anna, T. v. Anna († 74), Schneiderin.  
2 27 Maria Rosina, Näherin, in Genf, zugeteilt 70, T.  
v. Gabriel Johann und der Maria Ostertag.

c. Schuhmachern.

- 1 41 { Joh. Gottlieb, Coiffeur, S. v. Rudolf († 62) und der  
Magd. Bigler aus Worb († 57).  
2 44 Anna Elisabeth Munz aus Bern, c 69.  
3 63 { Johann Gottlieb, Handelsmann, S. v. Christian, gew.  
Zimmermann († 62), u. d. Marg. Sus. Wittwer aus  
Äschi, wieder c 72 mit Joh. Christ. Schafroth aus  
Lützelfüh; BS. v. d 1, 2.  
4 64 { Elise Adele Mathilde, BST. v. Fischer A 40, c 86.  
5-6 87 { Hans Walter. — 88 Ernst Adolf.

d. Kaufleuten.

- 1-2 13 Anna, VSchw. v. c 3. — 18 Katharina.

139. **Gaßner** aus Gottmadingen, Gr.-H. Baden. 1890.  
Mohren.

- 1 42 { Rupert, Bierbrauer im Altenberg.  
2 49 { Caroline Pfeiffer a. Randegg, G.-H. Baden, c 78.  
3-5 81 { Franz Joseph. — 83 Bertha Therese. — 84  
Ernst Johann.

140. **Gatschet** aus Erlach. 1839. Schmieden.

- 1 32 { Ludw. Sam. Albrecht, Dr. phil., Litterat, in Amerika,  
S. v. Karl Albr., gew. Pfarrer zu Kallnach († 55),  
u. d. Maria, VSchw. v. Ziegler B 1 d († 43); MBS. v.  
Rütte b 17 etc., Wyttenbach B a 26, Güder B 1 etc.;  
VBS. v. W. Güder B 1; MSchwS. v. Flügel b 13.  
2 54 { Louise Horner-Garret, aus Philadelphia, c 92.

141. **Gaudard** aus Lausanne. 1619. Kaufleuten.

Nr. Geb.

- 1 848 Amalie Hedwig Howald a. Graben, H.-Buchsee, W. II Ehe v. Franz Fürchtgott, gew. Amtsnotar und Verwalter d. Bodenkreditanstalt († 84), S. v. Franz Jakob, gew. Helfer am Münster († 50), u. d. Elisabeth, VSchw. v. Howald I († 67); B. v. 6.  
Aus I Ehe mit Anna Maria Egger a. Aarwangen († 76):
- 2 65 Ernst Gotthilf in London, Kentucky, N.-A.
- 3 64 Lina Emma Hänni a. Toffen, c 89.
- 4-6 67 Maria Elisabeth, Lehrerin. — 69 Traugott Franz, Apotheker. — 72 Gottwalt Otto, Tapezierer.
- 7 33 August Herm. Gottgetreu, Verwalter der Thuner Dampfschiffahrtsgesellschaft; B. v. 1 etc.; W. v. Barbara Ruef aus Oberried († 92).
- 8-10 65 Johanna Elisabeth, Lehrerin, in der Wegmühle. — 66 (Maria Martha, c 86 mit Ludwig Marbach, Speditor, aus Oberwichtlach). — 72 Joh. Adolf Werner, Mechaniker. — 74 Henriette Cäcilie Gertrud.
- 11 41 Ferd. Hieron. Friedrich, Hauptmann im eidg. Instruktionscorps, S. von Friedrich Hieronymus, gew. Sigrist († 74), u. d. Kath. Ros. Kocher aus Büren († 80); B. v. 16, 17.
- 12 45 Elisabeth Agathe Emmenegger geb. Kramis a. Schüpfheim, Luzern, c 82 (II Ehe).
- 13-15 66 Aus I gesch. Ehe mit Bertha Weniger a. St. Gallen († 85): Bertha Louise. — 67 Anna Rosa. — 70 Paul Alb. Gottlieb, Coiffeur.
- 16 33 Maria Louise, Modiste, Schw. v. 11 etc.
- 17 44 Albrecht Friedrich Gotthold, Zeitungsredaktor in Langenthal, B v. 11 etc.
- 18 46 Louise Maria Elis. Bauer aus Oberhofen, c 69.
- 19-22 70 Phil. Rosa Louise, Lehrerin. — 71 Gottl. Eduard Albert, Buchdrucker. — 73 Anna Elvina Rosa. — 75 Flora Marie Henriette.
- 23 22 Joh. Elisa Schmitter aus Aarburg, W. v. Ferdinand Albrecht Gottlieb, gew. Handelsmann († 67), S. v. Franz Rudolf, gew. Helfer zu Saanen († 74), u. der Ros. Katharina Wiegsmann († 49); B. v. 24, 33.



- Nr. Geb.
- 24 819 (Karl Theophil, gew. Quartieraufseher, B. v. 23 etc.
- 25 42 (Marie Albertine Häuselmann geb. Zyro, aus Thun,  
c 90 (II Ehe).  
Aus I Ehe mit Kath. Marg. Rothen a Guggis-  
berg († 87):
- 26 47 Karl Rob., Angestellter d. eidg. Zolldepartements.
- 27 51 (Emil Alexander, Weinreisender.
- 28 48 (Elisab. Rosalie Zingg a. Dießbach b. B., c 75.
- 29-31 75 Maria Martha Eugenie. — 77 Clara Bertha. —  
79 Emil Robert.
- 32 58 (Ida Bertha, c 90 mit Ant. Giuseppe Dom. Se-  
regni, Kammerdiener, aus Tornì, Italien). —  
66 Rudolf.
- 33 43 Julie Elise Fetzer v. Oftringen, Kt. Aargau, W. v.  
Franz Rudolf, gew. Arzt († 80), B. v. 23 etc.
- 34-35 64 Eugenie Julie Auguste. — 66 (Julie Pauline  
Mathilde, Fr. Kùpfer A c 16). — 68 (Alice Con-  
stance Elise, c 89 mit Léon Petitpierre, Arzt,  
a. Neuenburg u. Couvet). — 71 Moriz Franz.
- 36 82 Hans, S. v. Bertha geb. Weniger (s. 13).

142. **Gautier** aus Genf. 1860. Webern.

- 1 25 (Clemens Adolf, Ingenieur, in Genf.
- 2 31 (Elise Caroline Louise, T. v. Freudenreich 1, c 51.
- 3 64 Katharina Alice Livingstone-Savage a. N.-A., W.  
v. Alph. Friedrich Viktor, gew. Ingenieur († 91).
- 4 87 Horace Edouard.
- 5 64 Augusta Emilie.

143. **Gautschi** a. Reinach, Aargau. 1879. Zimmerleuten.

- 1 67 Anna Maria, T. v. Friedr. Samuel († 77) u. d. Anna  
Maria geb. Schnitzer († 92), Schw. von 2, Fr. Jost 4.
- 2 74 Ida Elise, Schw. v. 1.

144. **Gerber** A aus Eggiwyl. 1810. Affen.

(Mit Adler, Löwe und Lilie im Wappen.)

- 1 10 Louise Gonin aus Genf, Schw. v. 20; W. v. Sam.  
August, gew. Strohhutfabrikant in New-York († 63),  
S. v. Joh. Samuel († 37); B. v. 19; VB. v. 17;  
MB. v. Fischer A 50.

| Nr.   | Geb. |                                                                                                                                                                  |
|-------|------|------------------------------------------------------------------------------------------------------------------------------------------------------------------|
| 2     | 830  | {Joh. Sam. Arnold, Handelsmann in New-York.                                                                                                                      |
| 3     | 30   | {Emma Gerber, Schw. v. 17, c 53.                                                                                                                                 |
| 4     | 54   | {Friedrich Samuel, Ingenieur in Phönixville,<br>Pennsylvanien.                                                                                                   |
| 5     | 55   | {Sallie Hollingsworth-Stockton a. Philadelphia,<br>c 80.                                                                                                         |
| 6     | 85   | Roger Samuel Stockton.                                                                                                                                           |
| 7-8   | 57   | Ludwig Adolf, Landwirt, in Amerika. — 59<br>Helena Maria Adele.                                                                                                  |
| 9     | 61   | {Paul August Eugen, Civilingenieur, in Pitts-<br>burg, Pennsylvanien.                                                                                            |
| 10    | ..   | {Jennie M. Jones aus Harrisburg, c 84.                                                                                                                           |
| 11    | 85   | Arnold Jay.                                                                                                                                                      |
| 12    | 66   | Adele Louise Emilie.                                                                                                                                             |
| 13-15 | 32   | Eman. Ludw. Adolf, Handelsmann, in New-York.<br>— 40 Helene Louise Sophie. — 41 Constanze<br>Antoinette Emilie.                                                  |
| 16    | 61   | Franz Emanuel, Strohhutfabrikant, S. von Eugen<br>(† 79) u. d. Maria Magd. Elis. Tripet, Schw. v.<br>18 († 91); BS. v. 17 etc.                                   |
| 17    | 32   | {August, Strohhutfabrikant, S. v. Adolf Lud. († 83)<br>u. d. Sophie Adèle Osterrieth († 79); B. von 3,<br>Fr. Reisinger 2, W. Jäggi 33; VB. v. 16; BS. v. 1, 19. |
| 18    | 40   | Lydia Henriette Tripet a. Basel, MSchw. v. 16, c 62.                                                                                                             |
| 19    | 16   | {Jerem. Friedr. Eduard, Handelsmann in Paris, B.<br>v. 1 etc.                                                                                                    |
| 20    | 23   | Joh. Rosa Henr. Gonin v. Genf, Schw. v. 1 etc., c 45.                                                                                                            |
| 21    | 47   | {John August Washington, Handelsmann, in Paris.                                                                                                                  |
| 22    | 61   | {Jeanne Augusta Bastard aus Genf, c 85.                                                                                                                          |
| 23    | 49   | Laura Louise Helena, in England.                                                                                                                                 |
| 24    | 59   | Emilie Steinz aus u. in Böhmisches-Leipa, W. v.<br>Eduard Constantin Arnold, gew. Chemiker († 90).                                                               |
| 25    | 84   | Anna Henriette Louise.                                                                                                                                           |
| 26-27 | 56   | Bertha Antoin. Sophie. — 58 Henriette Louise<br>Emilie.                                                                                                          |

145. Gerber B aus Langnau. 1865. Kaufleuten.

|   |    |                                                                     |
|---|----|---------------------------------------------------------------------|
| 1 | 25 | Anna Gerber aus Langnau, W. v. Samuel, gew. Käs-<br>händler († 78). |
|   | 48 | (Anna, W. Dick a 1).                                                |

| Nr.   | Geb. |                                                                                |
|-------|------|--------------------------------------------------------------------------------|
| 2     | 849  | {Christian, Handelsmann.                                                       |
| 3     | 54   | {Anna Maria, Schw. v. Schneider A 1, c 80.                                     |
| 4-7   | 81   | {Paul Samuel. — 83 Johanna. — 87 Caroline.<br>— 90 Gertrud Marie.              |
| 8     | 50   | {Niklaus, Handelsmann.                                                         |
| 9     | 57   | {Wilhelmine Fiffel aus Chur u. Genf, c 81.                                     |
| 10-13 | 83   | {Martha Hilda. — 85 Eldon Simon Louis. —<br>87 Wieland Loris. — 90 Moriz Otto. |
| 14    | 55   | {Karl, Handelsmann.                                                            |
| 15    | 65   | {Lina Ramseyer aus Schloßwyl, c 91.                                            |
| 16    | 92   | {Margaretha.                                                                   |
| 17-18 | 58   | {Ernst, Handelsmann in New-York. — 62 Emma.                                    |

## 146. Gerber C aus Eggiwyl. 1865. Kaufleuten.

|   |    |                                                                                  |
|---|----|----------------------------------------------------------------------------------|
| 1 | 28 | {Gottlieb Friedrich, gew. Pfarrer, Seminarvorsteher<br>auf dem Muristalden.      |
| 2 | 32 | {Sophie Perret-Gentil aus Chaux-de-Fonds, c 55.                                  |
| 3 | 56 | {Friedrich, Pfarrer in Guggisberg.                                               |
| 4 | 70 | {Maria Anna Vischer, aus Basel, c 91.                                            |
| 5 | 59 | {Ernst Traugott, gew. Pfarrer in Eggiwyl, Pre-<br>diger der evang. Gesellschaft. |
| 6 | 66 | {Sophie Ida van Vloten, aus Schaffhausen, c 92.                                  |
| 7 | 62 | {Paul Viktor, Apotheker.                                                         |

## 147. Gerster A aus Twann und Nidau. 1824. Mohren.

|       |    |                                                                                                                                                                                                         |
|-------|----|---------------------------------------------------------------------------------------------------------------------------------------------------------------------------------------------------------|
| 1     | 39 | {Samuel Rudolf Moriz, Amtsnotar, Burgerrat, S. v.<br>Samuel Rudolf, gew. Notar († 73), a. dessen I Ehe mit<br>L. Sophie, VSchw. v. Bachmann I etc. († 45); B. v. 8,<br>12; HB. v 19, 22; BS. v. 27, 28. |
| 2     | 50 | {Marie Louise Esther Johannot a. Vivis, c 82 (II Ehe).                                                                                                                                                  |
| 3-7   | 71 | {Aus I Ehe mit Adèle Cécile Emma Pauline Guisan<br>aus Avenches († 76): Marie Sophie. — 75 Moriz<br>Sam. Franz. — Aus II Ehe: 83 Karl Moriz. —<br>84 Helene Alice. — 87 Paul Moriz.                     |
| 8     | 43 | {Samuel Wilh. Albr., Angestellter d. Brandassekuranz,<br>B. v. 1 etc.                                                                                                                                   |
| 9     | 39 | {Bertha Staub geb. Homberger, aus Oberrieden,<br>Zürich, c 75.                                                                                                                                          |
| 10-11 | 77 | {Hanna Barb. Sophie. — 78 Martha Sophie.                                                                                                                                                                |

- Nr. Geb.
- 12 844 {Rudolf Gustav Adolf, Sachwalter, Gesellschaftssekretär, B. v. 1 etc.
- 13 49 {Louise Bertha Cäcilia, T. v. Wyß B 3, c 74.
- 14-18 75 Friedrich Karl Max. — 78 Cäcilie Anna Martha. — 79 Maria Rosa Lydia. — 82 Margaretha. — 84 Alice Fanny.
- 19 50 {Samuel Gottlieb Karl, Handelsmann, S. v. Samuel Rudolf (s. 1) aus dessen II Ehe mit Marie Elis. Hemmann († 83); B. v. 22; HB. v. 1 etc.; MB. v. König A b 14.
- 20 66 {Olga Hilaria Isler aus Wohlen, Aargau, c 88.
- 21 90 Pepitta Olga Carlitte.
- 22 57 {Samuel Jakob Eduard, Notar, B. v. 19.
- 23 58 {Marie Borel aus Neuenburg u. Couvet, c 82.
- 24-26 83 Alice Marie. — 86 Eugen Eduard. — 91 Olga Bertha Jeanne.
- 27 28 Rosina Guichard von Orgens, Kt. Waadt, W. v. Samuel Albrecht, gew. Chef des Quartieramtes, VB. v. 1 etc. († 79).
- 28 23 Sophie Mathilde, Schw. von Gerster B 1 etc., aus Twann, W. v. Karl Rudolf, gew. Baumeister († 79), VB. v. 1 etc.; GV. v. Hug A 32, 34.
- 49 {Mathilde Sophie, Fr. Steck A b 2).
- 29 50 {Rudolf Friedrich, Architekt.
- 30 60 {Elisa Rosina Wanner aus Nidau, c 88.
- 31-34 89 Elisabeth. — 90 Albrecht Friedrich. — 91 Margaretha Anna. — 92 Karl Rudolf.
- 35-37 54 Rosina Lina Emma. — 59 Anna Bertha Ida. — 61 (Anna Fanny, W. Rüetschi 2). — 64 Karl Albert, Architekt.

148. Gerster B aus Twann. 1867. Mohren.

- 1 15 Caroline Scheuermeister, in Bolligen, W. II Ehe v. Abraham Adolf, gew. Pfarrer zu Ferenbalm, B. v. 2, Fr. Gerster A 28 († 75).
- 2 23 Maria Kathar. Rosina Wiegsam, W. v. Karl Ludwig, gew. Bezirkshelfer in Bern, Kostg. im B.-Spital, B. v. 1 etc. († 83).
- 3 48 {Karl Ludwig August, Pfarrer in Kappelen b. A.
- 4 49 {Anna Math. Straßer a. Wangen, c 91 (II Ehe).

| Nr.   | Geb. |                                                                                                             |
|-------|------|-------------------------------------------------------------------------------------------------------------|
| 5-7   | 876  | Aus I Ehe mit Ida, Schw. von Hörning 1 († 90): Emil Alphons. — 78 Marg. Fanny Antonia. — 79 Ludwig Sigmund. |
| 8     | 49   | { Abraham Rudolf, Dr. med. und Arzt zu Weinstegen, Rohrbach.                                                |
| 9     | 46   | { Rosa Emma Caroline Straßer a. Wangen, c 76.                                                               |
| 10-12 | 77   | { Betty Johanna. — 83 Emma Hedwig. — 88 Olga.                                                               |
| 13    | 59   | { Paul August, Optiker.                                                                                     |
| 14    | 58   | { Henriette Louise Guldi a. Cheseaux, Waadt, Schw. v. 19, c 86.                                             |
| 15-18 | 86   | { Theodora. — 87 Friedrich Paul. — 89 Ella. — 90 Hugo.                                                      |
| 19    | 61   | { Huldreich Ernst, Zahnarzt.                                                                                |
| 20    | 60   | { Adele Julie Guldi a. Cheseaux, Waadt, Schw. v. 14, c 88.                                                  |
| 21-23 | 89   | { Antonie Julie. — 90 Hilda Gertrud. — 92 Klara Elisabeth.                                                  |

## 149. Gerwer. 1395—1577.

## a. Obergerwern.

|     |    |                                                                                                                                                               |
|-----|----|---------------------------------------------------------------------------------------------------------------------------------------------------------------|
| 1   | 23 | Maria Josephine, gew. Lehrerin, T. v. Viktor Friedr., gew. Pfarrer zu Lyß († 31), und der Maria, geb. Fink, v. Biezwyll († 54); Schw. v. 2, W. Stämpfli A 21. |
| 2   | 31 | Rudolf Gotthelf, I Pfarrer in Thun, B. v. 1, W. v. Maria Louise, BT. v. Rosselet 1; VSchwT. v. Haag 1 etc. († 89).                                            |
| 3-4 | 63 | Anna. — 65 Friedrich Gotthelf, Masch.-Ingenieur in Amerika.                                                                                                   |

## b Schuhmachern.

|   |    |                                                                                                                                                                                                                              |
|---|----|------------------------------------------------------------------------------------------------------------------------------------------------------------------------------------------------------------------------------|
| 1 | 38 | Rosa Imhooff aus Büren, W. v. Friedrich Emanuel Rudolf, gew. Pfarrer zu Lengnau († 90), S. von Johann Friedrich, gew. Direktor der Zuchtanstalten († 56), und der Anna Maria Margaretha, VSchw. v. Stürler b 10 etc. († 14). |
| 2 | 22 | Maria Johanna Fischer von Singen, G.-H. Baden, in Württemberg, W. v. Bernh. Karl Emanuel, gew. Schaffner auf der St. Petersinsel († 73); B. v. W. Senn 1.                                                                    |

| Nr.   | Geb. |                                                                                                                                                                                                                                 |
|-------|------|---------------------------------------------------------------------------------------------------------------------------------------------------------------------------------------------------------------------------------|
| 3-7   | 848  | Alice Const. Elisabeth, Erzieherin in England. — 50 Johanna Elisabeth, Erzieherin im Haag, Holland. — 51 Franz Cuno, Handelsmann, in Lisabon. — 52 Anna Caroline Agathe, in Medford, N.-A. — 54 Wilhelm Karl Otto, gew. Commis. |
| 8     | 56   | { Franz Dominik Arthur, Handelsmann, in Aix, Frankreich.                                                                                                                                                                        |
| 9     | 59   | { Josephine Baptistina Girard aus Aix. c 84.                                                                                                                                                                                    |
| 10-12 | 85   | Edmond Antoine Jean. — 87 Marcel Jean Louis — 88 Marie Jeanne Ida.                                                                                                                                                              |
| 13-14 | 58   | Maria Johanna Ida. — 60 Wilh. Ros. Gertrud Emma Martha, beide Erzieherinnen in Schottland.                                                                                                                                      |

150. **Gfeller** aus Rychigen b. Worb. 1882. Schmieden.

|     |    |                                                                                                                                                                                                                                                                                                                |
|-----|----|----------------------------------------------------------------------------------------------------------------------------------------------------------------------------------------------------------------------------------------------------------------------------------------------------------------|
| 1   | 41 | Maria, geb. Streit, W. v. Johannes, gew. Baumeister.                                                                                                                                                                                                                                                           |
| 2-7 | 64 | Johann Alfred, Architekt. — 66 Hans Ernst, Chemiker. — 69 (Emma Bertha, c 90 mit Felix Friedr. Hürzeler, a. Ürkheim, Aargau, Notar in Bern). — 71 (Ida Clara, c 92 mit Severin Georg Bärswyl, Kassier der Spar- und Leihkasse, aus Freiburg). — 74 Hans Paul. — 76 Emil. — 77 Robert August. — 79 Paul Albert. |

151. **von Gingins** aus Gingins, Kt. Waadt. 1522—1581.

Distelzwang.

|     |    |                                                                                                                                                                                                                                                   |
|-----|----|---------------------------------------------------------------------------------------------------------------------------------------------------------------------------------------------------------------------------------------------------|
| 1-2 | 23 | Karl Mathias Aimon, eidg. Oberst, S. v. Heinrich Ludwig Viktor, gew. Oberst des Bernerregiments in Neapel und Gutsbesitzer zu Lasarraz († 74), u. der Friederike Rosine Marie von Rovérea, MSchw. v. Tavel 16, 17 († 40). — 28 Maria Anna Sophie. |
| 3   | 28 | Helene Elisabeth. Charlotte Tronchin a. Genf, W. v. Karl Wolfgang, Gutsbesitzer in Eclépens († 73), S. v. Ludwig Heinrich, zu Lavigny († 46), und der Elise Franz. Aramanda Tronchin († 57).                                                      |
|     | 49 | (Marg. Emma Elise, Fr. v. Wattenwyl a 9). — 55 (Blanche Eleonore, Fr. v. Wattenwyl a 15).                                                                                                                                                         |
| 4   | 59 | { Ludw. Heinr. Albert, Gutsbesitzer, in Gingins.                                                                                                                                                                                                  |
| 5   | 56 | { Helene Sophie Cornélie Touchon zu Hohenaie, G.-H. Hessen, c 82.                                                                                                                                                                                 |

152. **Giraudi** aus Pianezzo, Tessin. 1886. Obergerwern.

Nr. Geb.

- 1 834 | Emanuel Philipp, Gipser- und Malermeister.  
 2 42 | Anna Rosina Malvina, T. v. Brunner C 1, c 74.  
 3-4 75 Hans Adolf Emanuel. — 76 Malvina Anna Rosa.

153. **Girsberger**, aus Ossingen, Zürich. — 1889.

- 1 42 | Johannes, Handelsmann.  
 2 42 | Selina Bay, aus Trüllikon, Zürich, c 69.  
 3-5 70 Oskar. — 71 Karl Hans. — 74 Edwin Paul.

154. **Glaser**, aus Nordheim, G.-H. Hessen. 1891.

- 1 48 | Johann Eduard, Spenglermeister.  
 2 55 | Rosa Elisabeth Wyttenbach, v. Goldiwyl, c 77.  
 3-5 86 Paul Eduard. — 89 Hans Adolf. — 91 Oscar.

155. **Glättli** aus Bonstetten, Kt. Zürich. 1868. Schmieden.

- 1 70 Bertha Maria Rottmann aus Württemberg, W. v.  
 Hans Heinrich, gew. Handelsmann in Akuse, Gold-  
 küste, Afrika († 89), S. v. Heinrich, gew. Hafner-  
 meister († 74), u. der A.M. Hermann a. Langnau († 82).  
 2 89 Hans Heinrich.

156. **Glauser** aus Jegenstorf. 1889. Ober-Gerwern.

- 1 56 | Karl Johann, Steinhauermeister.  
 2 56 | Elisabeth Zürcher aus Trachselwald, c 76.  
 3-8 79 Karl Johann. — 80 Marie Elisabeth. — 81 Fried-  
 rich Rudolf. — 85 Ernst Walter. — 86 Her-  
 mann Gottlieb. — 88 Wilhelm Werner.

157. **Glur** aus Roggwyl. 1878. Kaufleuten.

- 1 42 | Werner Johannes Huldreich, Pfarrer zu Wattenwyl.  
 2 59 | Martha Magdalena Karlen a. Diemtigen, c 81 (III Ehe).  
 Aus I Ehe mit Maria Jost aus Langnau († 71):  
 3 70 | Johann Gottfried, Chemiker und Gutsbesitzer.  
 4 67 | Bertha Cäcilia Wyder, aus Aarmühle, c 91.  
 5-10 75 Aus II Ehe mit Elisabeth, VBT. v. Kuhn 12  
 († 78): Marie Elise. — 76 Rosa Martha. —

Nr. Geb.

Aus III Ehe: 82 Werner Arnold. — 84 Olga Christine. — 87 Werner Huldreich. — 91 Dora Johanna.

158. **von Gonzenbach** aus St. Gallen. 1854. Distelzwang.

- |   |     |                                                                                                                         |
|---|-----|-------------------------------------------------------------------------------------------------------------------------|
| 1 | 817 | Sophie Dorothea Schönauer aus Basel, in Muri, W. v. David Laur. August, gew. Dr. jur. und eidg. Staatsschreiber († 87). |
| 2 | 40  | Elisabeth Emilie Lydia.                                                                                                 |
| 3 | 41  | Karl August, Fabrikbesitzer in Zürich, W. v. Maria Olga Escher aus Zürich († 92).                                       |
|   | 48  | (Maria Anna Louise Henriette, Fr. Marcuard 21).                                                                         |

159. **Gorgé** aus Monible, Sornetan. 1889.

- |      |    |                                                                      |
|------|----|----------------------------------------------------------------------|
| 1    | 42 | Emil, Revisor der Kantonsbuchhaltere.                                |
| 2    | 42 | Caroline Dubois, geb. Maumary, aus Renan (I Ehe), c 69, gesch. 77.   |
| 3-5  | 70 | Alice Clara. — 71 Emil August William. — 74 Aline Marie Mathilde.    |
| 6    | 54 | Anna Maria Aberhard aus Zuzwyl, Jegenstorf (II Ehe), c 85.           |
| 7-10 | 86 | Marie Martha. — 87 Alice Rosa. — 90 Emil Oscar Rudolf. — 92 Johanna. |

160. **Gotthelf**. Ldsß. 1861. Pfistern.

- |   |    |                                      |
|---|----|--------------------------------------|
| 1 | 23 | Anna Elisabeth, Magd. Pfd. im B.-Sp. |
| 2 | 47 | Maria Louise, T. v. 1.               |

160. **von Goumoëns** aus der Waadt. 1632. Distelzwang.

- |     |    |                                                                                                                                                                                                                                                                                                                                              |
|-----|----|----------------------------------------------------------------------------------------------------------------------------------------------------------------------------------------------------------------------------------------------------------------------------------------------------------------------------------------------|
| 1   | 27 | Maria Sophie Bertha v. Effinger, in Worb, Schw. der Fr. v. Büren 24, v. Steiger A 75; VSchwT. v. Jenner b 1; W. v. Phil. Georg Friedrich, gew. Gutsbesitzer in Worb († 79), S. v. C. Fr. Viktor. gew. Oberamtmann von Aarwangen († 1843), und der Amalie Elise v. Sinner († 72); BS. v. 7; MSchwS. v. Wattenwyl a 2 etc., Wurstemberger a 1. |
| 2   | 48 | Ludwig Eugen Eduard, Gutsbesitzer in Worb.                                                                                                                                                                                                                                                                                                   |
| 3   | 50 | Sophie Bertha, Schw. v. Wyß A a 1, c 73.                                                                                                                                                                                                                                                                                                     |
| 4-6 | 74 | Eduard Arthur Niklaus. — 78 Maria Bertha Elisabeth. — 81 Juliette Helene.                                                                                                                                                                                                                                                                    |



Nr. Geb.

- 7 811 Mar. Henriette Margaretha, VSchw. v. Tavel 16, 17.  
W. II Ehe von Emanuel Samuel Bernhard, gew.  
Regierungsstatthalter von Thun, VB. von 1 etc.  
(† 60).  
Aus I Ehe mit A. F. L. Doxat aus Iferten  
(† 29):  
29 (Mar. Eug. Anna, W. v. Mestral 12).  
Aus II Ehe:
- 8 39 Sabine Julie Doxat, aus Iferten, in Lausanne,  
gesch. W. v. Emanuel Rudolf Niklaus († 87).  
39 (Elisabeth, Fr. Wytenbach B b 23).
- 9 44 Gustav Ludw. Alexis Albert, Oberstlieut. und  
Kammerherr des Kaisers von Österreich, in Wien,  
gesch. 86 von Margaretha de Godart du Planty  
a. Trimbach, Solothurn, SchwT. v. 18; MSchwT.  
v. Freudenreich 15, wieder c mit Fritz Cunliffe-  
Owen, New-York.
- 10 809 Georg Heinrich Julius, gew. Gutsbesitzer zu Lonay,  
im Kt. Waadt, S. von Ludwig Benjamin Daniel  
(† 18) und der Marg. Louise Laura van Veldern  
a. Holland; MB. v. Fr. v. Fischer 17; W. v. Joh.  
Louise Jul. v. Beausobre a. Morges († 86).
- 11 40 } Georg Paul Julius, Ingenieur zu Lonay, Waadt.  
12 53 } Jeanne Emilie Forel a. Morges u. Lonay, c. 76.
- 13-14 78 Ludwig Cäsar Johann Alfred. — 80 Eduard  
Julius Eugen.
- 15 43 Karl Friedrich Ludwig, Ingenieur zu St. Eloy,  
Frankreich.
- 16 34 Adolf Eugen, S. v. Ludw. Joh. Markus († 44) und  
der Kath. Charlotte Lombach († 54); VBS. v. 18, 19.
- 17 41 Marg. Sophie Julie Mathilde v. Wurstemberger, T.  
v. Rudolf Eman., gew. eidg. Oberst († 76), u. d.  
Marie Julie, Schw. v. Steiger A 116 († 75); Schw.  
v. W. v. Mutach 1, Fr. v. Schiferli 1; VBT. v. Wurs-  
temberger a 17, c 58.
- 18 39 Lavinia Cäcilia Doxat aus Iferten, im Kt. Waadt,  
W. v. Georg Karl Ludwig Theophil Alfred († 76),  
gew. Gutsbesitzer in Goumoëns, S. v. Nikl. Theod.  
Emanuel († 55), und der Amélie Kath. Mel. de  
Fauche-Borel († 74), MB. v. Freudenreich 15, VBS.  
v. 16, 19.

Nr. Geb.

- 19 829 { Franz Karl Emanuel, gew. Offizier i. neapol. Diensten,  
in Lausanne, S. v. Philipp Rud. Karl († 78) u. d.  
Sophie Ricou a. Prilly († 69); VBS. v. 16, 18,  
20 . . Nelly Mathilde Vilain a. Frankreich, c 77.  
21-28 79 Sophie Mathilde. — 81 Margaretha Emma Nelly.  
— 85 Aloys Henri Charles Désiré.

162. **Graf A** (Lecomte) aus dem Tessenberg, ursprünglich aus Etaples, Pas de Calais, Frankreich. 1626. Mittellöwen.

(Die in Teß wohnenden Glieder des Geschlechts, Nr. 1-29, führen den Namen Lecomte.)

- 1 809 Maria Julia, T. von Abraham Gabriel, gew. Meyer († 31), und der Rosalie Botteron († 56); VSchw. v. 2.  
2 30 { Friedrich Constant, Gutsbesitzer, S. v. Joh. Friedrich († 67) und der Sophie Descombes aus Teß († 78); B. v. 13, 19; BS. v. 1.  
3 38 { Eugenie Decrausaz aus Teß, c 60.  
4 62 { Jules Constant, Wagner in Diesse.  
5 66 { Pauline Zéline Bourquin, aus Diesse, c 92.  
6 92 Jaques Marcel.  
7 63 { Ludwig Theophil, Landwirt in Diesse.  
8 66 { Pauline Angélique Guillaume aus Diesse, c 90.  
9-11 90 Rosa Adrienne — 91 Marie Elise. — 92 Jeanne Marguélite.  
12 66 Maria Elise.  
13 34 { Ludwig August, B. v. 2 etc.  
14 36 { Marianne Sophie Giauque aus Teß, c 57.  
15-18 57 Eugenie Elwina in Neuenstadt. — 59 Ludwig August. — 62 (Marianne Sophie, c 88 mit Arnold Guillaume, Landwirt a. Diesse). — 65 Paul Ernst. — 71 Virgile.  
19 35 { Ludwig Theophil, Gutsbesitzer in Diesse, B. v. 2 etc.  
20 48 { Aline Giauque aus Prägels, c 70.  
21-29 72 Bertha Adeline. — 73 Julie Adèle in Neuenstadt. — 74 Emma Clara. — 75 Pauline Ida. — 76 Jules Albert. — 82 Arnold. — 85 Louis Erneste. — 87 Cécile Laure. — 89 Paul Arthur.  
30 30 Elisabetha Kathar. Fröhlich aus Brugg, W. v. Karl, gew. Messerschmied († 63), S. I Ehe v. Jakob, gew. Messerschmied († 54), und der Anna Näff aus Urnäsch († 18); HB. v. 33.

Nr. Geb.

- 31-32 52 Elisabeth Maria Rosa, Sekundarlehrerin. — 56  
(Selma, Fr. Stettler 5). — 61 Karl.
- 33 19 Jakob Peter Eduard, Schriftsetzer, S. II Ehe von  
Jakob, gew. Messerschmied (s. 25), u. d. Rosina  
Mäder a Oberried, Freiburg († 76); W. v. Maria  
Sophie Rosina Lang aus Baden, Aargau († 54);  
HB. v. 30.
- 34 48 {Moriz Armin Eduard, Handelsmann.
- 35 45 {Maria Elisabeth Kummer aus Limpach, c 73.
- 36-42 73 Rosa Maria Lina. — 74 Karl Adolf Her-  
mann. — 76 Adolf Otto Hermann. — 79 Ida  
Helena. — 81 Adolf Armin Eduard. — 82  
Fanny Margaretha. — 86 Marie Elisabeth.
- 43 53 {Gustav Eduard Moriz, Angestellter der J. S. B.
- 44 53 {Anna Hatt aus Hemmenthal, Schaffhausen, c 79.
- 45-52 78 Emil Moriz. — 79 Frieda Rosa. — 81 Anna  
Adele. — 82 Adele Mathilde. — 87 Moriz  
Ernst. — 91 Paul Walter und Julius Eugen,  
Zwillinge. — 92 Celena Laura.

## 163. Graf B a. Ütendorf, Thierachern. 1889. Mittellöwen.

- 1 42 {Jakob, Oberlehrer an der Sulgenbachschule.
- 2 40 {Anna Maria, T. v. Flückiger A 7, c 70.

## 164. von Graffenried aus Graffenried bei Köniz.

1300—1512. Pfistern.

- 1 43 {Franz Ludwig Rudolf Arnold, Architekt, S. von  
Karl Adolf, gew. Architekt († 59), und der Emilie  
Marg. Maria, Schw. von 63 († 88).
- 2 55 {Johanna Mathilde Cäcilie, T. v. Wattenwyl b 41,  
c 73
- 3 21 Césarine Aimable Louise Fleming aus England in  
Paris, W v. Dionys Bernhard Friedrich, gew. Guts-  
besitzer zu Villars († 86), S. von Bernhard, Fried-  
rich Emanuel; VSchwS. von Rougemont I.
- 4 44 {Friedr. Johann Prosper, Gutsbesitzer i. Freiburg.
- 5 47 {Maria Stella Theodorina Mathilde von Diesbach  
aus Freiburg. c 67.
- 6-11 68 Emanuel Karl Friedrich Joseph. — 70 Raoul  
César Edouard Friedr. Marie. — 74 Arnold

- | Nr.   | Geb. |                                                                                                                                                                                                                                                                                                                                                                                                                                                   |
|-------|------|---------------------------------------------------------------------------------------------------------------------------------------------------------------------------------------------------------------------------------------------------------------------------------------------------------------------------------------------------------------------------------------------------------------------------------------------------|
|       |      | Robert Ernst Friedrich. — 75 Béatrix Louise Marie Mathilde. — 79 Bernhard Gaston Friedr. Joseph. — 80 Isabelle Marie Mathilde.                                                                                                                                                                                                                                                                                                                    |
| 12    | 808  | Karl, abwesend, S. v. Karl u. der Magdal. Meyerhöfer, pensionierter Offizier i. neapol. Diensten († 17); B. v. 13.                                                                                                                                                                                                                                                                                                                                |
| 13    | 29   | Friederike Sophia Clara Würtemberger aus und in Cassel, W. II Ehe von Bernhard Alex., B. v. 12, gew. Bundeskanzlist († 72).                                                                                                                                                                                                                                                                                                                       |
| 14    | 72   | Tassilo, S. v. Albrecht Emanuel Edmund († 81), gew. Offizier in österr. Diensten, S. v. Wolfgang Karl Emanuel v. Burgistein, gew. Ratsherr († 70), und der Anna Susanna Ziegler, II Ehe († 41); BS. v. 48; VBS. v. 16 etc.; MBS. v. Fischer A 2, Zehender 1; u. der Gabriele Maria Freiin von Barco, aus Valencia, in Frankreich, wieder c 92 mit Marquis Paolucci, Leonhard Guillaume Jean Nikolas Maria François aus Mirano, Italien; B. v. 15. |
| 15    | 77   | Mercedes. — 71 (Carmen, c 91 mit Henry David Legrand, Rheder aus Paris).                                                                                                                                                                                                                                                                                                                                                                          |
| 16    | 33   | Caroline Adele, T. v. Erlach a 1, in Muri, W. v. Friedrich Albert, gew. Sachwalter († 60), S. von David Franz, gew. Oberamtmann von Signau († 47), aus I Ehe mit Emilie Friederike, VSchw. v. Benoit 1 († 38); B, v. 35, W. Thormann 16; HB. v. 36.                                                                                                                                                                                               |
| 17    | 56   | } Friedrich Rudolf, Kassier der Amtseinwohner-Ersparniskasse.                                                                                                                                                                                                                                                                                                                                                                                     |
| 18    | 57   |                                                                                                                                                                                                                                                                                                                                                                                                                                                   |
|       |      | } Sophie Rosalie Johanna Maria, T. v. Wattenwyl b 64, c 79.                                                                                                                                                                                                                                                                                                                                                                                       |
| 19-24 | 81   |                                                                                                                                                                                                                                                                                                                                                                                                                                                   |
|       |      | Adolf. — 82 Marie. — 84 Friedrich. — 86 Cäcilia. — 89 Hans. — 92 Alice.                                                                                                                                                                                                                                                                                                                                                                           |
| 25    | 57   | } Franz Albrecht, Förster, in Muri.                                                                                                                                                                                                                                                                                                                                                                                                               |
| 26    | 62   |                                                                                                                                                                                                                                                                                                                                                                                                                                                   |
| 27    | 92   | } Maria Justine Bertha, T. v. Tschärner 19, c 90. Albrecht.                                                                                                                                                                                                                                                                                                                                                                                       |
| 28    | 59   |                                                                                                                                                                                                                                                                                                                                                                                                                                                   |
| 29    | 63   | } Heinrich Rudolf, Fürsprecher und Notar.                                                                                                                                                                                                                                                                                                                                                                                                         |
| 30-34 | 84   |                                                                                                                                                                                                                                                                                                                                                                                                                                                   |
|       |      | } Julie Sophie Eleonore, T. v. May 1, c 84. Rudolf Alfred. — 86 René Rudolf. — 88 Kurt Rudolf. — 90 Ella. — 92 Berchtold Rudolf.                                                                                                                                                                                                                                                                                                                  |
| 35    | 23   |                                                                                                                                                                                                                                                                                                                                                                                                                                                   |
|       |      | Charlotte Sophie, Schw. v. 16 etc.                                                                                                                                                                                                                                                                                                                                                                                                                |

- Nr. Geb.
- 36 850 Sophie Julia Amalie, T. v. Schmid A a 1, W. II Ehe v. Karl Rudolf Heinrich, gew. Bankkassier († 77), HB. v. 16, 35, a. d. Vaters II Ehe m. Carol. Maria Louise, VSchw. v. Fischer A 14 etc. († 43).  
Aus I Ehe mit Juliette, VSchw. v. Morell 3 († 72):
- 37 67 { Heinrich Franz Eduard, Angestellter, in Paz,  
Prov. B. Ayres, Argentinien.
- 38 67 { Elisabeth Garot aus Paris, c 90.
- 39 Aus II Ehe: 77 Karl Friedrich Viktor.
- 40 . . Susanna Salzmann aus Highland, W. v. Anton Rudolf, in Highland, Illinois († 88), S. von Anton Friedrich v. Burgistein († 71) und der Maria Carolina v. Mutach († 52), B. v. 45-47, 57, MSchwS. von Fr. v. Muralt 13, 29, Fr. Wurstemberger a 12.
- 41-44 59 Lina Mathilde — 61 Anna Louise. — 66 Maria Elisa. — 71 Marie Emilie.
- 45-47 22 Emanuel Karl Friedrich, Gutsbesitzer in Burgistein, B. v. 40 etc. — 28 Rosalie Elisabetha. — 30 Maria Emilie.
- 48 801 Sophie Friederike de Pourtales a. Neuenburg, im Kt. Waadt, W. von Karl Albrecht († 44), GVB. v. 14 etc.
- 49 34 { Karl Wilhelm, Dr. jur. u. gew. Generaldirektor  
der Eidg. Bank.
- 50 40 { Sophie Constanze Cäcilia, Schw. v. Marcuard 20,  
c. 60.
- 51 64 { Marquard Heinrich Wolfgang Albert, Unter-  
direktor der Eidg. Bank in Paris.
- 52 64 { Emana Burnat aus Vivis, Moudon und Cor-  
sier, c 90.
- 53 91 Helene.
- 54-55 66 Clara Mathilde Alphonsine Jeanne. — 69 Marie Henriette Eugenie.
- 56 38 { Karl Franz, Bezirksingenieur des Mittellandes, S. v.  
Friedrich Emanuel, Depositokasse-Verwalter († 56),  
und der Caroline Elise Morell aus Bern († 79);  
B. v. 60-62
- 57 39 Lucia Amalia Julia, Schw. v. 40 etc., c 69.
- 58-59 71 Arnold Hermann Walter. — 73 Hans Rudolf.
- 60-62 42 Albrecht Heinrich, Handelsmann in Bordeaux, B. v. 56. — 46 Emil Viktor, Handelsmann in Triest.  
— 48 Elise Adele.

Nr. Geb.

- 63 807 Johanna Julia Margaretha, T. v. Sigmund Rudolf, gew. Oberamtmann von Fraubrunnen († 57), und der Margaretha, Schw. v. Stürler a 1 († 69); MSchw. v. 1, Stierlin 7.
- 64-65 20 Sophie Julia Elisabetha, T. von Rudolf Emanuel, gew. Forstmeister († 66), u. d. Elisa Justina Julie, VSchw. v. Steiger A 121 etc. († 65); Schw. von Fr. Wurstemberger b 9, Fr. Gruner c 21. — 29 Anna Julia Emma, in Muri.
- 66 33 Karl Jak., in Amerika, S. v. Franz Jak., Sattler († 49).
- 67 27 Anna Barbara Sommer aus Sumiswald, W. v. Friedrich Albrecht, gew. Hafnermeister († 70).
- 68 54 {Friedrich Albert, Postcommis.
- 69 58 {Rosa Wächter a. Remigen, Aargau, c 82.
- 70-72 83 Hermann Friedrich. — 86 Walter Paul. — 89 Rosa Julie.
- 73 59 Karl Robert, Ladendiener.
- 74 79 Friedrich Robert, S der Maria Magdalena († 84).

165. **Gränicher** aus Zofingen. 1860. Metzgern.

- 1 23 Julie Henriette, Schw. von Stooß 1 etc., W. von Friedrich Gustav, Ingenieur († 79).
- 2 49 Gustav Sigmund Eduard, Pfd. im B.-Spital.
- 3 50 {Johann Caspar Paul, Zahnarzt in Zürich.
- 4 53 {Aline Ulrich aus Zürich, c 80.
- 5-7 82 Hans Alfred. — 88 Fanny Margaretha. — 91 Johanna Julie.
- 8 56 {Theodor Gottlieb, Architekt.
- 9 64 {Emma, T. v. Wenger A 15, c 82.
- 10 83 Theodor Gottlieb.
- 11-15 58 Hermann Alfred, Ingenieur. — 60 Fanny Maria. — 63 Anna Fanny, Kleinkinderlehrerin. — 66 Emma Louise und Marie Helene, Zwillinge, Kleinkinderlehrerinnen.

166. **Graviseth**, von, aus der Pfalz. 1633—1646.

Schmieden.

- 1 37 {Gottlieb Friedrich, Schneider, Pfd. i. B.-Spital, S. v. Gottlieb, gew. Schreiner († 39), und der Maria Mann († 38).
- 2 39 {Albertine Isler a. Äschi b. Frutigen, c 86.

167. **Grenus**, von, aus Genf und Morsee. 1864. Mohren.

Nr. Geb.

- 1 839 (Albert Moriz Edmund, eidg. Oberst und Oberkriegs-  
kommissär, S. von Paul († . .) aus Genf und der  
Elisabeth Henriette, BT. von Stürler a 1 († 91);  
MSchwS. v. Sinner b 19.
- 2 45 Auguste Albertine Louise, Schw. von Tschann 1,  
c 64, gesch. 77, wieder c 84.
- 3 64 (Victor Adalbert Edmund, Fürsprecher.
- 4 66 (Adine Rosa Emilie Bridel aus Biel, c 90.
- 5 91 Gustav Victor Edmund.

168. **Greßly** aus Bärschwyl, Solothurn. 1889.

- 1 42 (Joseph Bernhard Karl Albert, eidg. Oberst und  
gew. Kriegsmaterialverwalter.
- 2 52 (Ida Juliana Elisabeth Müller v. Birmenstorf, c 78.
- 3-6 74 Emma Rosina Johanna. — 75 Otto Albert Edgar.  
— 78 Helena Dora. — 88 Clara Bertha Valerie.

169. **von Greyerz**, aus Greyerz, Kt. Freiburg. 1260—1539.  
Webern.

- 1 32 Bertha Maria Kath., T. v. Joh. Samuel († 47) und  
der Sus. Kath. Maria Schärer († 48).
- 2-3 37 Clara Adele Caroline, T. v. Georg Leo Emil, gew.  
Stadtforstmeister († 69), und der Adele Caroline,  
V Schw. v. Fueter 6 († 90) etc., BT. v. 13, 19,  
26, 34, W. Haller A 15; VBT. v. 4 etc. — 40  
Carolina Ida Bertha, Schriftstellerin.
- 4 43 (Alphons Eugen Reinhold, Pfarrer in Abländschen  
S. von Alphons, gew. Kantonsschullehrer († 64),  
und der Cäcilia Clara Emilie, Schw. v. Isenschmid  
1 († 74); B. v. 8, 12; VBS. v. 2 etc.
- 5 66 Elisabeth Tschanz aus Sigriswyl, c 85.
- 6-7 88 Margaretha — 91 Alice Frieda.
- 8 45 (Adolf Georg Ernst, Apotheker i. Lenzburg, B. v. 4 etc.
- 9 57 (Anna Welti aus Zürich, c 77.
- 10-11 78 Clara Anna. — 79 Alphons Emil Hans.
- 12 48 Clara Amalie Ida, Schw. v. 4 etc.
- 13 15 Friedrich Karl Walo, Oberförster in Lenzburg, gew.  
eidg. Artillerieoberst, S. v. Gottlieb, gew. baier.  
Forstinspektor († 69), und der Clara Forster († 39);

## Nr. Geb.

- B. v. 19, 26, 34, W. Haller A 15; VB. v. 2, 3, 4, 8, 12; W. v. Sophia Wilhelmina Margaretha von Wedekind aus Darmstadt († 87).
- 14 48 } Karl Alphons Egon, Landwirt in Schweden.  
15 43 } Ida Georgine Viola Löengreen a. Stockholm, c 75.  
16 76 } Martha Viola Sophie Adelaide.
- 17-18 49 Julia Magdalena, abwesend. — 61 Wilhelmine Emma Adolfine, abwesend.
- 19 24 Louise Rosina Josephine Huber aus Biel, W. von Ludwig Ferd. Adolf, gew. Oberförster im Oberland († 71); B. v. 13 etc.
- 20-22 45 Theresia Carolina Clara, Privatlehrerin. — 47 Maria Georgine Rosette. — 48 Josephine Adeline Johanna, Erzieherin in England.
- 23 53 } Karl Gottlieb, in Bernstadt, Kentucky.  
24 38 } Marie Schärer geb. Gygax, a. Dielsdorf, Zürich,  
c 76.
- 25 78 } Emma.
- 26 48 Anna Sophie Heß a. Zürich, W. II Ehe v. Wilhelm Aimé Otto, III Pfarrer an der Heiliggeistkirche, B. v. 13 etc. († 82).
- 27-33 63 Aus I Ehe mit Elise Pauline Locher aus Zürich, Schw. von Fr. Henzi c 15, Fr. Lauterburg b 55 († 73): Otto Aimé Alphons, Gymnasiallehrer und Docent. — 65 (Pauline Bertha Adeline, Fr. v. Rütte b 21). — 68 Hans Karl Paul. — 70 Hans Karl Walter. — 72 Maria Lydia Anna. — Aus II Ehe: 75 Theodor Robert Alphons. — 76 Walter. — 78 Anna.
- 34 32 Clara Marie Louise Adelheid, Privatlehrerin, Schw. v. 13 etc.
170. **Grimm** aus dem Lauperswylviertel, K. Langnau. 1865.  
Kaufleuten.
- 1 50 } Christian, Handelsmann in Zürich, S. v. Christian,  
} gew. Milch- und Ankenhändler († 73), und der  
} Elisabeth Joß aus Kirchlindach († 66).  
2 57 } Louise Clara, T. v. Schwarz a 1, c 80.
- 3-6 81 Maria. — 85 Walter. — 88 Helene und Hedwig, Zwillinge.



171. **Groß A**, von, aus Zofingen. 1637. Pfistern.

Nr. Geb.

- |   |     |   |                                                                                                                                        |
|---|-----|---|----------------------------------------------------------------------------------------------------------------------------------------|
| 1 | 824 | } | Karl Rudolf Hermann, gew. Offizier in Osterreich,<br>S. v. Karl Ludwig († 42) u. der Sophie, VSchw.<br>v. Roder 1, 2; MB. v. Groß B 1. |
| 2 | 34  |   |                                                                                                                                        |

172. **Groß B** aus Neuenstadt. 1886. Pfistern.

- |   |    |                                                                                                                                                                                                                                                                         |
|---|----|-------------------------------------------------------------------------------------------------------------------------------------------------------------------------------------------------------------------------------------------------------------------------|
| 1 | 54 | Sophie Henriette Helene Eugenie Groß a. Neuenstadt,<br>T. v. Vikt. Groß, Pfarrer in Bern, W. v. Armand<br>Ludwig Adolf, gew. Bankkassier († 89), S. von<br>Ludwig Adolf a. Neuenstadt, gew. Arzt in Bern<br>(† 89), und der Sophie Marie Louise, Schw. von<br>Groß A 1. |
| 2 | 79 | Heinrich Armand Alexander.                                                                                                                                                                                                                                              |

173. **Großenbacher** aus Affoltern im Emmenthal. 1891.

Ober-Gerwern.

- |     |    |                                                                                                                  |
|-----|----|------------------------------------------------------------------------------------------------------------------|
| 1   | 41 | Gottfried Samuel, Weinhändler in Langenthal.                                                                     |
| 2   | 45 | Anna Elisab. Großenbacher a. Affoltern i. E., c 67.<br>Johanna Mina. — 82 Samuel Werner. — 84<br>Samuel Walther. |
| 3-5 | 77 |                                                                                                                  |

174. **Gruber**. 1573.

a. Schmieden.

- |       |    |                                                                                                                                                                                      |
|-------|----|--------------------------------------------------------------------------------------------------------------------------------------------------------------------------------------|
| 1     | 32 | Sophie Adele, Schw. von Jäggi 39 etc., W. von<br>Albrecht Friedrich, gew. Pfarrer in Vinelz († 83),<br>S. v. Abraham, gew. Helfer zu Hasle im Grund<br>(† 41); B. v. 12; VBS. v. 13. |
| 2     | 59 | Karl Friedrich, Amtsnotar, Sekretär des Unter-<br>suchungsrichters.                                                                                                                  |
| 3     | 63 |                                                                                                                                                                                      |
| 4-5   | 89 | Dora Martha. — 91 Klara Agnes.                                                                                                                                                       |
| 6     | 62 | Emil, Notar.                                                                                                                                                                         |
| 7     | 64 | Ernst, Bankangestellter.<br>Rosalie Bertha Schürch, aus Höchstetten b. Kop-<br>pigen, c 91.                                                                                          |
| 8     | 66 |                                                                                                                                                                                      |
| 9     | 92 | Hedwig Johanna.                                                                                                                                                                      |
| 10-11 | 67 | Rosa Ida, Lehrerin in Stettlen. — 72 Otto.                                                                                                                                           |

## Nr. Geb.

- 12 841 Johanna Margaretha, Erzieherin, Schw. v. 1.  
 13 35 Rudolf, Schlosser und Tapezierer, in Rosario, Argentinien, mit Familie, S. von Franz, gew. Buchbinder († 53), u. d. Mar. Marg. Hürner († 91); VBS. v. 1 etc.  
 14 38 Johanna Tanner aus Ried, K. Worb, c 66.  
 15-17 68 Elise Johanna Louise. — 73 Rudolf. — 76 Clara Ernestine.  
 18 41 Karl Philipp Adolf, Mechaniker, in Amerika, S. v. Samuel Johann, gew. Notar († 43), u. d. Marianne Sophie Garo († 46).

## b. Zimmerleuten.

- 1 41 Abraham Gottlieb, Dr. med. und Arzt zu Genf, S. v. Gottlieb Emanuel († 76) aus dessen I Ehe mit Albertine, VSchw. v. Walther A 1 etc. († 48); B. v. 7; W. Müller A b 1; HB. v. 8.  
 2 48 Louise Emma Besson, a. Engollon, Neuenburg, c 76.  
 3-6 77 Henri Emanuel. — 79 Lina Albertine. — 80 Samuel Ludwig. — 81 Elisabeth Emma.  
 7 48 Eduard, Buchhalter, B. v. 1 etc.  
 8 59 Oskar, Kassier, S. v. Gottlieb Emanuel (s. 1) aus dessen II Ehe mit Maria Rosina, Schw. v. Meßmer 5 († 76); HB. v. 1.  
 9 61 Bertha Maria, T. v. Wenger A 15, c 83.  
 10-11 83 Friedrich Emanuel. — 85 Walter.

175. **Gruner** aus Zwickau, Sachsen, 1264, später aus Seengen, Kt. Aargau. 1591.

## a. Obergerwern.

- 1 40 Adele, Schw. von Haller 58 etc., W. von Joseph Franz, gew. Banquier († 82), S. v. Rud. Johannes, gew. Sigrist am Münster († 65), u. d. Anna Marg. Quaglio aus München († 63), B. v. Fr. Faßnacht I.  
 2 16 Joh. Samuel, Amtsnotar in Langenthal, S. v. Karl Bernhard, gew. Pfarrer von Rüthi b. B., W. von Anna Barbara Tschiegg, Landsaßin († 83).  
 3-5 43 Maria Lina. — 45 Rosa Cäcilia. — 48 Emil, Schriftsetzer.

| Nr. | Geb. |                                                                                    |
|-----|------|------------------------------------------------------------------------------------|
| 6   | 861  | {Karl Ludwig, Uhrmacher.<br>Anna Maria Hochstraßer, a. Häggingen, Aargau,<br>c 90. |
| 7   | 67   |                                                                                    |
| 8   | 91   | Maria Frieda.                                                                      |

## b. Schuhmachern.

|     |    |                                                                                                                                                                                                     |
|-----|----|-----------------------------------------------------------------------------------------------------------------------------------------------------------------------------------------------------|
| 1   | 42 | {Julius Theophil Albert, Angestellter der Bank in<br>Winterthur, S. v. Niklaus Friedrich († 66) und der<br>Rosina Glor aus Kulm, Aargau († 78); B. v. 5.                                            |
| 2   | 58 |                                                                                                                                                                                                     |
| 3-4 | 71 | {Anna Auer aus Andelfingen (Zürich) und Unter-<br>hallau (Schaffhausen), c 81 (II Ehe).<br>Aus I Ehe mit A. Elisa Henriette Grütter aus<br>Seeberg († 76): Eduard Albert. — Aus II Ehe:<br>82 Anna. |
| 5   | 45 | {Ludwig Alexander, Maler und Gipser, B. v. 1.                                                                                                                                                       |
| 6   | 55 | {Rosina Berchtold, a. Bußwyl, Melchnau, c 90.                                                                                                                                                       |

## c. Kaufleuten.

|       |    |                                                                                                                                                                                                                                                                                                                                                                                       |
|-------|----|---------------------------------------------------------------------------------------------------------------------------------------------------------------------------------------------------------------------------------------------------------------------------------------------------------------------------------------------------------------------------------------|
| 1     | 19 | {Emma Milsom aus England, in Paris, W. II Ehe<br>v. Emanuel Ludw., gew. Ingenieur in Paris († 83),<br>S. von Emanuel, gew. Gutsbesitzer und Papier-<br>fabrikanten zu Worblaufen († 63), und der Maria<br>Julia v. Jenner († 30); B. v. 6, 15, 20, 25-27,<br>Fr. Thormann 13, Fr. Lutz c 15, Fr. v. Lerber 19;<br>MB. v. K pfer A c 54 etc., Rohr B 1; MBS. von<br>Fellenberg 19, 20. |
| 2     | 49 | {Eduard Emanuel, Ingenieur in Paris.                                                                                                                                                                                                                                                                                                                                                  |
| 3     | 53 | {Maria Mathilde Engelbach a. Stra burg, c 78.                                                                                                                                                                                                                                                                                                                                         |
| 4-5   | 79 | Ludwig Emanuel. — 81 Heinrich Julius.                                                                                                                                                                                                                                                                                                                                                 |
| 6     | 14 | {Johann Albrecht Emanuel, Ingenieur in Bossey,<br>Savoyen, B. v. 1 etc.                                                                                                                                                                                                                                                                                                               |
| 7     | 28 | {Albertine Ad le Demole aus Genf, c 48.                                                                                                                                                                                                                                                                                                                                               |
| 8     | 56 | {Heinrich Theodor, Ingenieur in Frankreich.                                                                                                                                                                                                                                                                                                                                           |
| 9     | 57 | {Johanna Emma, T. v. Lerber 18, c 81.                                                                                                                                                                                                                                                                                                                                                 |
| 10-13 | 83 | Aim  Alfred. — 84 Theodor Aim . — 85<br>Alice. — 87 Karl.                                                                                                                                                                                                                                                                                                                             |
| 14    | 58 | Auguste Sophie, in Genf.                                                                                                                                                                                                                                                                                                                                                              |
| 15    | 30 | Hermina, Schw. v. Lerber 18, W. von Friedrich<br>August, gew. Apotheker, B. v. 1 etc. († 72).                                                                                                                                                                                                                                                                                         |

Nr. Geb.

- 16-19 860 Beat Emanuel August, V. D. M. — 64 Emma Elisabeth. — 66 Julie Naëmi Sophie. — 69 Franz Rudolf Paul, stud. phil.
- 20 25 {Ludwig Alfred Karl, in Worblaufen, B. v. 1 etc.  
21 31 {Adelheid Henr. Maria, Schw. v. Graffenried 64, 65,  
c 61.
- 22-24 67 Hermina Sophie Ida, Lehrerin. — 71 Emilie. — 72 Sophie Louise Johanna, Lehrerin.
- 25-27 807 Henriette, Schw. v. 1 etc. — 11 Cäcilia. — 16 Maria; alle drei in Worblaufen.

## d. Metzgern.

- 1 40 Albert Eduard Friedrich, S. v. Jakob Friedrich, gew. Zeughausverwalter († 88), und der Elisabeth Brandenberger aus Bäretschwyl, Zürich († 59); MBS. v. Bidlingmeier 1.

## 176. Grüring aus Biel. 1881. Pfistern.

- 1 45 {Karl, gew. Zuckerbäcker.  
2 60 {Anna Rohrer aus Bolligen, c 81.  
3-5 82 Anna. — 85 Karl. — 89 Johannes.

## 177. Güder A aus Ins. 1627. Schmieden.

- 1 33 Emma Elisabeth, in Chêne-Bourg, Genf, Schw. v. Rätzer 13 etc., W. v. Karl Adolf († 79), gew. Arzt, S. v. Karl Jakob Rudolf, gew. Depositokassaverwalter († 69), u. d. Laura Elisabeth Haberstock aus Lindau († 80); B. v. 7; BS. v. W. Heimel 1.
- 2-3 54 Emma Elisabeth. — 57 Adeline Ida. — 62 (Julie Rosalie, Fr. Kúpfer C 4).
- 4 68 {Adolf Ernst, Dr. med. u. Arzt, in Coppet, Waadt.  
5 66 {Sophie Marthe Louise Bory a. Coppet, c 91.  
6 71 Johanna Margaretha.
- 7 38 {Leopold Friedrich, Zahnarzt, B. v. 1 etc.  
8 47 {Christine Emma Johanna Petrillo aus Naumburg,  
Preußen, c 87 (II Ehe), gesch. 90.
- 9 60 Julie Richard aus Wynau, c 91 (III Ehe).
- 10 52 Karl Honoré Eduard, Drechsler, in St. Cergues, Waadt, S. v. Karl Jakob, gew. Apotheker († 55), und der Mar. Felic. Amica Carol. Thürler, jetzt Frau

Nr. Geb.

von Joh. Streich aus Nessenthal, Gadmen; W. von Caroline Clementine Marie Chambraz aus Arcier, Waadt († 91).

- 11 867 Eduard Amand, abwesend, S. von Maria Claudine Delphine, Schw. v. 10, c. . . mit Hugo Waldemar Langbeck aus Preußen, Apotheker in London.

## 178. Güder B aus Walperswyl. 1839. Schmieden.

- 1 26 Katharina Sophie Cäcilia, VBT. v. Gatschet 1 etc., VSchwT. von Bachmann 1 etc.; W. v. Friedrich Gustav Eduard, gew. Dr. theol. und I Pfarrer an der Nydeck († 82), S. v. Bendicht, gew. Amtstatthalter in Walperswyl († 59), und der Elisabeth, VSchw. von Gatschet 1 etc. († 44); B. von 12, Fr. Isenschmid 14.
- 2 47 { Eduard Otto, Pfarrer in Thurnen.
- 3 56 { Elise Adele Maria, T. v. Wyß A b 1, Schw. v. 8, c 77.
- 4 49 { Paul Rudolf, Pfarrer in Biglen.
- 5 58 { Cäcilia Anna, T. v. Lauterburg b 51; c 79.
- 6 87 Eduard Paul.
- 7 59 { Friedrich Emil, Pfarrer in Aarwangen.
- 8 60 { Louise Emma, T. von Wyß A b 1, Schw. von 3, c 82.
- 9 89 Helene Cécile Aimée.
- 10-11 57 Cäcilia Louise. — 62 Bertha Emma.
- 12 29 { Gottfried David Adolf, Landwirt, in Xenia, Kansas, Nordamerika, mit Familie, ohne 20, B. v. 1 etc.
- 13 34 { Magdalena Maurer aus Walperswyl, c 54.
- 14 54 Theodor Robert, Baumeister in Amerika.
- 15 58 { Paul Albert, Landwirt in Polk, Missouri, N.-A.
- 16 58 { Elisabeth Känel aus Barga, c 83.
- 17 83 Paul Albert.
- 18 60 { Theodor Franz, Farmer in Xenia.
- 19 . . { Lodannia Bosse, c 88.
- 20-23 62 Lina Rosa, Ladentochter. — 64 (Emma Bertha, c 91 mit Joh. Sam. Güder, Landwirt a. Täuffelen u. Gerlafingen). — 69 Sophie. — 74 Rosa. — 78 Marie. (21-23 in Xenia.)

179. **Gugger** aus dem Buchholterberg.

a. 1867. Zimmerleuten.

| Nr. | Geb. |                                                                                                        |
|-----|------|--------------------------------------------------------------------------------------------------------|
| 1   | 830  | Johannes, Hauptkassier der J.-S.-Bahn, B. v. b 1;<br>W. v. Caroline Rosa Burkhardt aus Huttwyl († 91). |
| 2   | 55   | Johann Karl Adolf, Redaktor der Confidentia.                                                           |
| 3   | 61   |                                                                                                        |
| 4   | 88   | Leontine Fanny Heer aus Glarus, c 80, gesch. 91,<br>in Biel.                                           |
| 5   | 70   | Hans Adolf Ivo.<br>Juliette Emilie Bessire aus Péry, c 92 (II Ehe).                                    |

b. 1875. Pfistern.

|     |    |                                                                                                        |
|-----|----|--------------------------------------------------------------------------------------------------------|
| 1   | 36 | Alexander, Weinhändler, B. v. a 1 etc.                                                                 |
| 2   | 45 | Louise Lamarche aus Rümlang, Zürich, c 65.                                                             |
| 3-7 | 66 | Johann Friedrich Alexander, Handelsmann. —<br>67 Anna. — 71 Ernst. — 76 Maximilian. —<br>78 Charlotte. |

180. **Gut** aus Windlach, Zürich. 1869. Metzgern.

|     |    |                                                                                                                                                                                              |
|-----|----|----------------------------------------------------------------------------------------------------------------------------------------------------------------------------------------------|
| 1   | 63 | Rosina Winkler aus Blumenstein, W. von Johann<br>Christian Albert, in Blumenstein († 90), S. v. Franz<br>Rudolf, gew. Metzger († 81), u. d. Anna Elisabeth<br>Blum aus Oberwichtlach († 80). |
| 2-4 | 84 | Rosa Albertine. — 87 Elise Martha. — 88 Albert.                                                                                                                                              |

181. **Gysi**, aus Buchs, Kt. Aargau. 1892. Mohren.

|     |    |                                                  |
|-----|----|--------------------------------------------------|
| 1   | 49 | Johann Jakob, Tapezierer.                        |
| 2   | 58 | Anna Luise Bühlmann, aus Grosshöchstetten, c 85. |
| 3-4 | 88 | Anna Martha. — 91 Johann Jakob.                  |

182. **Haaf** aus Langenburg, Württemberg. 1878.

Obergerwern.

|     |    |                                                                         |
|-----|----|-------------------------------------------------------------------------|
| 1   | 34 | Joh. Christoph Karl, Droguist und Apotheker.                            |
| 2   | 38 | Bertha, Schw. v. Haller A 52 etc., c 60.                                |
| 3   | 62 | Rudolf Karl, Dr. phil. u. Apotheker, Fabrikant<br>in Kriens, Luzern.    |
| 4   | 66 |                                                                         |
| 5   | 92 | Jenny Caroline La Salle aus Vivis, c 92.<br>Lili Jeanne Yvonne Giselle. |
| 6-9 | 64 | Theodor Friedrich. — 66 Fanny Louise. —<br>69 Anna. — 73 Emma.          |

Nr. Geb.

183. **Haag** aus Gengenbach im Kinzingerthal.  
EE. 1654—B. 1791. Schmieden.
- 1 817 Maria Dorothea Keller aus Zürich, in Konstanz,  
W. v. Samuel Rudolf Gottlieb, gew. Handelsmann  
(† 73); S. v. Franz Samuel († 41) und der Julia  
Sophie Fischer, MSchw. v. Vigneule 1 († 68); VB.  
v. 10 etc.; MBS. v. Fr. Gerwer a 2, Fr. Henzi c 14.
- 2 40 } Friedrich Julius Emil, Weinhändler.
- 3 55 } Louise Carol. Anna, Schw. v. Küpfer A c 49 etc.,  
c 74 (II Ehe).
- 4-9 71 Aus I Ehe mit Martha Elisabeth Ernst aus  
Winterthur († 72): Gottlieb Heinrich Eduard,  
stud. med. — 72 Martha Louise Margaretha,  
Lehrerin. — Aus II Ehe: 75 Marg. Caroline  
Amelie. — 76 Rosa Marie Emilie. — 81 Emil  
Robert Werner. — 85 Wilhelm Moriz Kuno.
- 10 47 { Karl Friedrich, Hauptkassier der Volksbank, S. v.  
Franz Friedrich, gew. Arzt († 84), und der Maria  
Caroline, VBT. v. Rosselet 1 († 86); B. v. 12, Fr.  
Roder 4, Fr. Krebs A 1, Fr. Küpfer A c 28; BS. v. 1.
- 11 53 { Sophie Emma Schläfli aus Lyßach, c 74.
- 12 50 { Eduard August, Architekt in Biel, B. v. 10 etc.
- 13 54 { Anna Joseph. Bertha Emilie Zachariä aus Dornholz-  
hausen, Nassau, c 75.
- 14-15 78 Norbert Friedrich. — 81 Elsa Margaretha.
- 16 50 { Rudolf Friedrich Ernst, Tapezierer in Lyon, S. v.  
Karl Gottlieb, gew. Schreiber († 61), und der  
Louise Gex aus Eclépens († 63); B. v. 18.
- 17 59 { Claudine Bastet aus Lyon, c 78.
- 18 56 Hermann Friedrich Gottlieb, B. v. 16, Handelscommis  
in Lyon.
- 19-20 28 Emma Rosalie Alexandrine, Lingère in Genf, T. v.  
Sam. Rudolf, gew. Ingenieur († 66), u. der Maria  
Sophie Siegfried a. Zofingen († 80); MSchw. von  
Henzi b 1. — 37 Caroline Emilie, Lehrerin.
184. **Häberli** aus Münchenbuchsee. 1880. Mittellöwen.
- 1 55 Rosa, VSchw. v. Lindt 25, W. v. Christ. Karl Aug.,  
Handelsmann († 86).
- 2-5 81 August Walter. — 82 Rosa Gertrud. — 83  
Maria Katharina. — 84 Karl Werner.

185. **Hahn.** 1538. Schmieden.

Nr. Geb.

- 1 825 Rudolf Ludwig, Amtsnotar, S. v. Ludwig Emanuel, Notar († 57), und der Maria Louise, Schw. von Lindt 19 etc. († 58), Burgerrat, W. von Aline Louise, Schw. v. Schnyder 1 († 90).
- 2 60 } Otto, Fürsprecher und Notar.
- 3 65 } Henriette Eugenie Rosa, T. v. Simon A a 3, c 89.

186. **Haller A** (von) aus Wyl, Kt. St. Gallen. 1548.

## Obergerwern.

(Das „von“ wird von Nr. 1 bis 10, den Descendenten Albrechts von Haller, gebraucht.)

- 1 807 Karl Ludwig, in Solothurn, S. von Karl Ludwig, gew. Professor († 54); W. II Ehe v. Marie Magd. Jos. Ludw. Paula Hedwig v. Reding v. Biberegg a. Schwyz (c 83).
- 2 81 Maria Martha.
- 3 42 } Paul Albert, S. von Franz Albert Agathon, gew. Offizier der 100 Schweizer († 51), in La Tour de Peilz, Waadt.
- 4 44 } Georgine Charlotte Victoire Aimée Grand v. Hauteville, aus Lausanne, c 66.
- 5-10 68 Caroline Henriette Alice. — 69 Charles Léonce. — 72 Gonzalve Albert. — 74 William Rudolf. — 78 Berchtold Heinrich. — 81 Pauline Margaretha.
- 11 38 Berchtold Gottlieb Emanuel, S. von Albert Karl, gew. Architekt († 55), aus dessen II Ehe mit Maria, Schw. v. Langhans 10 († 46); B. v. 12, HB. von Fr. Hebler 10; BS. v. 15 etc.
- 12 43 } Ernst, in Highland, Illinois, B. v. 11 etc.
- 13 . . } Emilie Joh. Wickenhauser aus Highland, c 70.
- 14 74 Bertha Alwina.
- 15 20 Emma Clara Ida, Schw. v. Greyerz 13 etc., W. v. Friedrich Albert, gew. Pfarrer am Münster († 82), S. v. Karl Gabriel, gew. Werkmeister († 14), und der Ros. Maria Müsli; VB. v. 11 etc.; MSchwS. v. Hebler 1.
- 43 (Maria Clara, Fr. Dutoit 2).



- Nr. Geb.
- 16 846 {David Albert, Vorsteher des Alumneums in Basel.
- 17 48 {Sophie Louise Olga Beatrix, Schw. v. Erlach b 24,  
c 71.
- 18-21 75 Albrecht. — 77 Maria Margaretha. — 79  
Leonhard Georg. — 80 Johannes Walter.
- 22 47 {Johannes Gottlieb, Pfarrer in Hilterfingen.
- 23 53 {Maria Ida Probst a. Basel, c 91 (II Ehe).  
Aus I Ehe mit Elis. Math. Emilie Lanz aus  
Huttwyl († 91):
- 24-25 79 Max. — 82 Hans.
- 26 50 Augusta Adele.
- 27 35 Clara, Schw. v. 28 etc., W. von Ludw. Albrecht  
(† 63), S. v. Armand Eman. Albrecht, gew. Litho-  
graph († 34), und der Marie Adelaide Péters aus  
Neuenburg († 84); VBS. v. 28 etc., 48 etc.; MBS.  
v. Ludwig 1 etc., Hemmann A 1.
- 28 36 {Franz, gew. Bezirkshelfer in Burgdorf, S. von Jak.  
Eman. Franz, gew. Spitalprediger († 63), u. d. Elisa  
Maria Susanne, VSchw. v. Fetscherin a 1 († 83);  
B. v. 27, 40, 43, 47; VBS. v. 48 etc.
- 29 34 Caroline Moser aus Dießbach b. B., c 61.
- 30-39 62 (Lina Clara, c 88 mit O. Th. P. Heijnen aus  
Holland). — 63 Julie Mathilde. — 64 Hedwig  
Emma, in Bordeaux. — 65 Franz Oskar. — 68  
Edmund Alfred. — 69 Eugen Hermann. — 70  
Anna Hedwig. — 73 Ida Helena. — 74 Gertrud  
Elisabeth. — 77 Constanze Ida. — 78 Richard  
Paul.
- 40 38 {Adolf, in Bond County, Illinois, N.-A., B. v. 28 etc.
- 41 . . {Bertha Schmitt aus Tagelschwangen, Zürich, c 72  
(II Ehe).  
Aus I Ehe mit Anna Britt aus Madison († 71):
- 42 71 Friedrich.
- 43 48 Viktoria Marie Auguste, in Burgdorf, Schw. von  
Conrad 1, W. v. Heinr. Eml. Arnold, gew. Dr. med.  
und Arzt († 80), B. v. 78 etc.
- 44-46 74 Friedrich Robert. — 77 Laurence Albertine  
Victoire. — 78 Viktor.
- 47 48 Marie Rosamunde, Schw. v. 28 etc.

- Nr. Geb.
- 48 831 { Rudolf Friedrich, Buchdrucker, S. v. Bernh. Friedrich,  
gew. Dr. med. u. Buchdruckereibesitzer († 71), aus  
I Ehe mit J. Mar. Leuenberger v. Rohrbach († 34);  
HB. v. 52 etc.; VBS. v. 27, 28 etc.
- 49 32 { Johanna Louise Goldschach, a. Dietikon, Zürich, c 56.
- 50 60 { Johann Albert Friedrich, Buchdrucker.
- 51 59 { Sophie Luise Bion aus Zürich u. St. Gallen, c 92.
- 64 { Dorothea, c 92 mit Albert Friedrich Kummer,  
eidg. Beamter, aus Thayngen, Schaffhausen).
- 52 41 { Paul, Buchdrucker, S. v. Bernh. Friedrich (s. 48),  
a. II Ehe mit Adelheid, Schw. v. Sprüngli 1 († 89);  
B. v. Fr. Haaf 2, W. Gruner a 1, Fr. Nydegger 3;  
HB. v. 48 etc.
- 53 42 { Susanna Julia Alder aus Küßnacht, Zürich, c 65.
- 54-56 67 { Heinrich Paul. — 70 Robert, Buchdrucker. —  
81 Paul Hans.
- 56 { Louise, Fr. Nydegger 3).
- 57 87 Emma Gertrud, T. v. 32.

187. **Haller** B aus Reinach, Aargau. 1877. Pfistern.

- 1 20 Jakob, Mühlemacher, W. von Maria Wenger aus  
Blumenstein († 71).
- 2 53 { Karl Albert, Mechaniker in Aarau.
- 3 54 { Elise Märki aus Mönthal, Aargau, c 80.
- 4-8 82 { Karl. — 83 Ernst. — 85 Elisa. — 89 Anna  
Margaretha. — 91 Mina Helene.

188. **von Hallwyl** aus Hallwyl, Kt. Aargau. 1415—1712.

## Distelzwang.

- 1 15 Marg. Cäcilia v. Imhoff aus Bern, W. von Joh.  
Theodor Walther Hugo, gew. Gutsbesitzer zu Rörswyl  
(† 70); S. v. Gabriel Karl, gew. Oberstlieut. in  
holl. Diensten († 27), und der Wilh. Mar. Louise  
Rosa v. Goumoëns; B. v. 9.
- 2 35 { Hans, abwesend.
- 3 40 { Esther v. May, v. Rued, c 61 (I Ehe), geschied.,  
V SchwT. v. May 1; MBT. v. Herrenschiwand 1,  
v. Steiger A 106, v. Sinner b 21.
- 4 52 { Hedwig Wilhelmine Josepha Styx aus Brünn,  
Mähren, c 82 (II Ehe).

- | Nr.   | Geb. |                                                                                                |
|-------|------|------------------------------------------------------------------------------------------------|
| 5     | 862  | Aus I Ehe: Hildegard. — 70 (Esther Johanna Irmengard, Fr. v. Müllinen 13).                     |
| 6     | 39   | Walther, Gutsbesitzer in Erickslund, Schweden.                                                 |
| 7     | 44   |                                                                                                |
|       |      | Anna Friederike Wilhelmine Kempe, a. Stockholm, c 65 (II Ehe).                                 |
| 8     | 73   | Irma Mathilde Ingeborg.                                                                        |
| 9     | 27   | Hans Karl Franz Rudolf, gew. Rittmeister in österr. Diensten, zu Teplitz, Österreich, B. v. 1. |
| 10    | 33   |                                                                                                |
|       |      | Caroline Friederike Ludwine Baronin Knorr v. Rosenroth aus Wien, c 53.                         |
| 11-13 | 54   | Wilhelmine Cäcilie Ludwine. — 56 Friedrich Karl Theodor. — 65 Karl Hans Hugo.                  |

189. **Harder.** 1545—1624. Metzgern.

- |   |    |                                                                                                                                  |
|---|----|----------------------------------------------------------------------------------------------------------------------------------|
| 1 | 50 | Friedrich Arnold, Metzger, in Amerika, S. v. Sam. Abraham († 71) aus III Ehe mit Magd. Wenger, gesch. Studer aus Zäziwyl († 78). |
|---|----|----------------------------------------------------------------------------------------------------------------------------------|

190. **Hartmann A** aus Epsach bei Täuffelen. 1632. Affen.

- |       |    |                                                                                                                                                                         |
|-------|----|-------------------------------------------------------------------------------------------------------------------------------------------------------------------------|
| 1     | 14 | Karl Alfred Emanuel, S. v. Sigmund Emanuel, von Thunstetten, in Solothurn.                                                                                              |
| 2     | 15 |                                                                                                                                                                         |
|       |    | Anna Maria Franziska Kleopha Gugger a. Solothurn, c 37.                                                                                                                 |
| 3     | 45 | Hedwig Glutz-Blotzheim aus Solothurn, W. von August Otto Alfred Emanuel, gew. Ingenieur und Kantonsgeometer in Solothurn († 76).                                        |
| 4-7   | 71 | Siegfried Emanuel. — 73 Margaretha. — 74 Louise Hildegard. — 75 Hildeg. Mathilde Bianca.                                                                                |
| 8     | 52 | Karl Joh. Eduard, Stationsvorsteher der N.-O.-Bahn, S. v. Karl Daniel Eduard († 62) und der A. Barb. Bolinger a. Lüterkofen, wieder auswärts verehelicht; B. v. 12, 16. |
| 9     | 52 |                                                                                                                                                                         |
|       |    | Bertha Elise Hempel a. Trüllikon, Zürich, c 76.                                                                                                                         |
| 10-11 | 85 | Jacques Eduard Hermann. — 87 Karl Rudolf Hans.                                                                                                                          |
| 12    | 55 | Karl Rudolf, Handelsmann, B. v. 8 etc., W. v. Anna Maria Rädle a. Hausen, Hohenzollern († 92).                                                                          |
| 13-15 | 83 | Rudolf Eduard. — 85 Karl. — 86 Rudolf.                                                                                                                                  |
| 16    | 61 | Mathilde, Lehrerin, Schw. v. 8 etc.                                                                                                                                     |

191. **Hartmann** B Ldsß. 1865. Ober-Gerwern.

Nr. Geb.

- 1 833 Elisabeth, Bendichts und der A. Barbara Friedli,  
in Genf.

192. **Hasler** aus Aarau und Othmarsingen. 1879.

Zimmerleuten.

- 1 30 {Gustav Adolf, Dr. phil., Besitzer der Telegraphen-  
werkstätte.  
2 56 {Elisabeth Jaumann aus Tübach, St. Gallen. Schw.  
v. Fr. Weiermann 3, c 75.  
3 77 Gustav Adolf.

193. **Häuptli** aus Fällanden, Zürich. 1871. Schuhmachern.

- 1 29 Christoph, Marchand-tailleur, W. v. Anna Elisabeth  
Wägli aus Belp († 85).  
2 62 {Christoph Emil, Architekt in Biel.  
3 67 {Anna Elisabeth Blaser a. Langnau, c 91.  
4 92 Hans Emil.  
67 (Rosa Hedwig Selina, c 90 mit Karl Christian  
Weiß a. Fluntern, Zürich, Kaufmann in Bern).

194. **Hausmann** aus Schaffisheim, Kt. Aargau. 1855.

Schmieden.

- 1 23 Mar. Magd. Margaretha, T. v. Hans Jakob, gew.  
Gipser und Flachmaler († 66), u. d. Anna Schneider  
a. Goldiwyl († 65), Schw. v. 2, 4.  
2 26 {Karl Ludwig, Schlossermeister; B. v. 1 etc.  
3 25 {Ursula Stamm a. Schleithem, Schaffhausen, c 56.  
4 32 {Joh. Jakob, gew. Gipser u. Flachmaler, Pfd. i. BSP.;  
B. v. 1 etc.  
5 41 {Louise Elisabeth Meyerhofer a. Buch, Zürich, c 65.  
6-8 66 Ernst Jakob, Dekorationsmaler. — 67 (Anna  
Louise, c in Algier). — 76 Sophie Bertha. —  
78 Hermann Oskar.

195. **Hebler**. 1578. Affen.

- 1 12 Johanna Wilhelmine Obrecht aus Karlsruhe, in  
Blumenstein, W. v. Friedrich, gew. Pfarrer von  
Guttannen († 84), S. von Sam. Friedrich, gew.

## Nr. Geb.

- Handelsmann († 27), und der Elisabetha Müsli  
(† 65); B. v. 8, 9; VBS. v. 11 etc.; MBS. v.  
König A a 3 etc.; MSchwS. v. Haller 15.
- 2 844 {Friedrich Wilhelm, Ingenieur in Zürich.  
3 50 {Bertha Maria Brunken a. Varel, Oldenburg, c 74.  
4 54 {Paul Theodor, Commis in Amerika.  
5 . . {Bertha Wiesendanger a. New-York, c 78.  
6-7 82 Emma Louise. — 84 Julia Bertha.  
8 12 Karl Ludwig, Architekt, B. v. 1 etc.  
9 16 {Joh. Karl, Fürsprecher, gew. Oberrichter, B. v. 1 etc.  
10 33 {Maria, Schw. v. Haller 11 etc., aus des Vaters I Ehe  
mit Maria, VSchw. v. Fueter 13 etc., c 57.  
11 22 Rudolf Albrecht Karl, Dr., gew. Professor d. Philo-  
sophie an der Hochschule, S. v. Karl, gew. Notar  
(† 65), und der Henriette Hässig († 43); B. v. 13;  
VBS. v. 1 etc.  
12 31 Agnes Rosalie Niehans, verw. Ulrich, von Haldegg,  
G.-H. Baden, gesch. W. I Ehe v. Joh. Heinrich, gew.  
Schreiber († 89), B. v. 11.  
13 52 Magdalena Badertscher a. Lauperswyl, W. II Ehe  
v. Joh. Heinrich etc. (s. 12).  
Aus I Ehe mit Agnes Ros. Niehans, verw. Ulrich  
(s. 12):  
14 59 {Ludwig Karl Oskar, Postangestellter.  
15 58 {Anna Läderach a. Worb, c 84.  
16 85 Ernst Oskar.  
17-18 61 Hedwig Mathilde Anna. — 72 Anna Viktoria  
Olga.

196. **Hefti** aus Luchsingen, Glarus. 1875. Sch u h m a c h e r n.

- 1 33 Verena Kubli, Negotiantin, W. v. Heinrich († 73).  
2-3 65 Johann Rudolf, Handelsmann. — 70 Heinrich,  
Handelsmann.

197. **Heim** aus Gundelsheim, Württemberg. 1891.

- 1 54 {Friedrich Ernst, Apotheker.  
2 59 {Sophie Emilie Olga, T. v. Leuenberger A 1, c 81.  
3 82 Lina Rosalie Olga.

198. **Heimel** aus Kappelen bei Aarberg. 1858.  
Ober-Gerwern.

Nr. Geb.

- 1 811 Stephanie Albertine, VSchw. v. Güder A 1, W. von  
Karl Ludwig Friedrich, gew. Amtsnotar († 82).  
2 40 { Rudolf Friedrich Robert, Sachwalter.  
3 43 { Auguste Julie Emilie Caroline Fäsi aus Frank-  
furt a. M., c 67.  
4-6 68 Alb. Antonia Eugenia. — 73 Friedrich Gustav.  
— 79 Emma.

199. **Heinzelmann** aus Nürtingen, Württemberg. 1865.  
Pfistern.

- 1 65 Amalie Wilhelmine Frey a. Eibach, Württemberg,  
W. v. Friedrich Adolf, gew. Wirt und Bierbrauer  
im Klösterli († 92), S. v. Adolf Friedrich, gew.  
Bierbrauer († 85), u. d. Mar. Ursula Frey a. Ei-  
bach († 80); B. v. 4, 6, 11, Fr. Volz 20.  
2-3 86 Friedrich Adolf. — 87 Emil Philipp.  
4 62 { Karl Ludwig, B. v. 1 etc., Bierbrauer z. Schwanen,  
Matte.  
5 66 { Maria Rosa, T. v. Moser A 15, c 86.  
6 66 { Otto Rudolf, Metzger, B. v. 1 etc.  
7 65 { Maria Mori a. Kallnach, c 87.  
8-10 89 Maria Flora. — 91 Ida Clara. — 92 Otto Eugen.  
11 71 Emil Gustav, B. v. 1 etc.

200. **Heizmann** aus Suhr, Aargau. 1875. Schmieden.

- 1 22 { Johannes, gew. Schneidermeister.  
2 44 { Adelheid Albertina Resch aus Lörrach, G.-H. Baden,  
c 72 (II Ehe).

201. **Hemmann** A aus Lenzburg. 1632. Zimmerleuten.

- 1 39 { Franz Emanuel Albrecht, Buchbinder, Gesellschafts-  
umbieter, S. v. Jakob Ludwig Albrecht, gew. Notar  
(† 62), und der Sophie Albertine, VSchw. v. Haller  
27 etc. († 39).  
2 39 { Maria Anna Gerber aus Oberönz, c 65.  
3-4 66 { Karl Bernhard Albert, Angestellter der Deposito-  
kasse. — 74 Lina Julia Ida.

202. **Hemmann** B aus Brugg und Lenzburg. 1804.

## Ober-Gerwern.

Nr. Geb.

- 1 841 {Ferd. Hieronymus, Tagelöhner in Lenzburg, S. von  
Hieronymus († 50) u. d. Emilie Bertschinger aus  
Lenzburg, II Ehe († 69), B. v. 6.
- 2 41 {Maria Anna Sager, aus Menziken, Aargau, c 67.
- 3-5 70 Anna Clara. — 75 Hieronymus. — 81 Marie.
- 6 45 {Wolfg. Theodor, eidgen. Kavallerieinstruktor, B.  
von 1.
- 7 51 {Dorothea Pauline Kaspar aus Bassersdorf, Zürich,  
c 71.
- 8-13 71 Hans Theodor Karl, eidg. Kavallerieinstruktor. —  
73 Theodor Julius. — 75 Lili Pauline. — 78  
Brandolf. — 80 Hulda Pauline. — 81 Marie  
Pauline.
- 14 38 {Johann Gustav, Bierbrauer in der Felsenau, S. v.  
Hieronymus, gew. Zeugschmied in Brugg († . .), u.  
der Elisabeth Siebenmann aus Aarau († 69), B.  
v. 20, 21.
- 15 49 {Marie Emma Kammermann aus Lauperswyl, c 77  
(II Ehe).  
Aus I Ehe mit Elisa Keller, verw. Hunn, aus  
Moosleerau, Aargau († 76):
- 16 63 {Gustav Hieronymus, Bierbrauer.
- 17 65 {Ida Utiger a. Wiggiswyl, M.-Buchsee, c 91.
- 18 92 Gustav Adolf.
- 19 78 Aus II Ehe: Joh. Rudolf.
- 20 55 Elise Rodel aus Brugg, W. v. Karl, gew. Handels-  
mann in Brugg († 90), B. v. 14 etc.
- 21 . . Ida, Schw. v. 14 etc., abwesend.

203. **Henzi** aus Orpund. 1578.

## a. Ober-Gerwern.

- 1-4 14 Cornelia, T. v. Joh. Sam. Ludwig, gew. Gutsbesitzer  
zu Suhr, Aargau. — 19 Daniel Gottl. Friedrich,  
gew. Schreiner. — 20 Sophie — alle 3 abwesend.  
— 24 Anna Eugenia.

## b. Pfistern.

- | Nr.  | Geb. |                                                                                                                                                                                                                                                               |
|------|------|---------------------------------------------------------------------------------------------------------------------------------------------------------------------------------------------------------------------------------------------------------------|
| 1    | 52   | { Franz Samuel Friedrich, Handelsmann in Rosario, Argentinien, S. v. Franz Samuel, gew. Hauptbuchhalter der Kantonalbank († 89), u. d. Joh. Sophie Bertha, Schw. v. Haag 19, 20 († 90); B. v. 6; BS. v. 9 etc., Fr. Dietzi 2; MBS. von Staub 1, Fr. Berner 6. |
| 2    | 54   | { Franziska Augenhofer a. Weilbach, Österreich, in München (I Ehe, gesch. 81).                                                                                                                                                                                |
| 3    | 61   | { Henriette Alice Maria Franziska de Chaumont-La-Grange du Vuache a. Vulbens, Savoyen, c 81 (II Ehe).                                                                                                                                                         |
| 4-5  | 76   | { Aus I Ehe: Sam. Hugo Franz. — 79 Fanny Victoire Blanche.                                                                                                                                                                                                    |
| 6    | 54   | { Anna Magdalena Dietler a. und in Aarberg, W. v. Ernst Adolf, gew. Vergolder († 86), B. v. 1.                                                                                                                                                                |
| 7-8  | 83   | { Max Ernst. — 85 Werner.                                                                                                                                                                                                                                     |
| 9-10 | 27   | { Ludwig Friedrich, Uhrmacher in Nord-Amerika, B. v. Fr. Dietzi; VB. v. 1 etc.; MB. v. W. Berner 6, Staub 1. — 28 Sophie Susanna, gew. Lehrerin, Kstg. i. BSP.                                                                                                |

## c. Mohren.

- |    |    |                                                                                                                                                                                                                          |
|----|----|--------------------------------------------------------------------------------------------------------------------------------------------------------------------------------------------------------------------------|
| 1  | 20 | { Rudolf Friedrich, Amtsnotar, S. v. J. G. Rudolf, gew. Pfarrer in Leißigen († 43), u. d. Maria Aramanda, VSchw. v. Steck A b 1 etc. († 79); B. v. 12, Fr. Volz 28, Fr. Lutz c 9, Fr. Ris a 14, VB. v. 8, 9; VBS. v. 13. |
| 2  | 34 | { Sophie Amalie Cardinaux aus Vivis, c 58.                                                                                                                                                                               |
| 3  | 59 | { Maria Helena.                                                                                                                                                                                                          |
| 4  | 60 | { Karl Franz Emil, Amtsnotar.                                                                                                                                                                                            |
| 5  | 68 | { Laure Caroline Bréchet a. Movelier, c 87.                                                                                                                                                                              |
| 6  | 91 | { Emil César.                                                                                                                                                                                                            |
| 7  | 62 | { (Sophie Amalie, Fr. Stettler 9). — 64 Rud. Felix Friedrich, deutscher Pfarrer im Münsterthal.                                                                                                                          |
| 8  | 66 | { Lina Sophie Josephine, Schneiderin, T. v. Sam. Rudolf, gew. Posamenter († 85), a. I Ehe mit Mar. Josepha Regina Michel a. Nettstall, Glarus († 78); BT. v. 1.                                                          |
| 9  | 67 | { Friedrich Rudolf, Handelsmann in Zürich, B. von 8 etc.                                                                                                                                                                 |
| 10 | 67 | { Johanna Müller aus Grindelwald, c 92.                                                                                                                                                                                  |
| 11 | 92 | { Josephine Lydia.                                                                                                                                                                                                       |



Nr. Geb.

- 12 840 Gottlieb Franz Eduard, Postcommis; B. v. 1 etc.  
 13 29 Sus. Carolina, T. v. Sam. Gottl. Karl, gew. Wein-  
 händler († 49), u. d. Marg. Elise Knuchel († 83);  
 VBT. v. 1.  
 14 33 Emilie, BT. v. Rosselet 1, VSchw. v. Haag 1 etc.,  
 W. v. Samuel Rudolf, gew. Dr. med. und Arzt des  
 Burgerspitals († 82), S. v. Sam. Rud. Gottlieb, gew.  
 Prof. in Dorpat († 29), u. d. Marg. Adr. Rosamunde,  
 VSchw. v. Furer 1 etc. († 74); B. v. 16, Fr. Lauter-  
 burg b 61; MB. v. Leuch 23 etc.; VB. von Fr.  
 Dähler 2.  
 15 58 Adolf Edm. Emil, Ingenieur.  
 16 30 Bertha Locher a. Zürich, in Koppigen, Schw. v.  
 Fr. Lauterburg b 55; MSchw. v. Greyerz 27-33;  
 W. v. Karl Eduard Friedrich, B. v. 14 etc. († 84).  
 17 62 Joh. Karl Friedrich, Handelsmann in Lausanne.  
 18 63 (Rudolf Karl, Zeichner, in Lausanne.  
 19 62 (Anna Solleder a. Lüterkofen, Solothurn, c 89.  
 20-21 90 Karl Friedrich. — 91 Anna Bertha.  
 22-23 65 Robert Eduard, Pfarrer in Koppigen. — 68 Ru-  
 dolf Robert, Buchdrucker.

204. **Hermann** aus Villingen, Kt. Aargau. 1586—1617.

## a. Schmieden.

- 1 16 Franz Emanuel, gew. Schmied, in Paris, schweiz.  
 Greisenasyl, S. v. Emanuel Anton († 16) u. der  
 Elisabeth Lang († . .), W. v. Josepha Savarin aus  
 Chevron, Savoyen († 89).  
 2 53 Heinr. Karl Anton, gew. Kaminfeger, Pfd. i. B.-Sp.

## b. Affen.

- 1-2 27 Anna Sophie Charlotte, Kstg. i. B.-Sp. T. v. Gottl.  
 David, gew. Fürsprecher, u. d. Elis. Sophie Fischer A  
 († 48); Schw. v. 3, 6, 11. — 36 Julie Adele, gew.  
 Schneiderin, in Bürglen.  
 3 37 David Emil Ernst, Substitut, B. v. 1 etc.  
 4 53 Bertha Hiestand a. Richterswyl, Zürich, c 86 (II Ehe).  
 5 85 Aus I Ehe mit Elise Hiestand aus Richterswyl  
 († 85): Adelheid Bertha Cäcilia.

Nr. Geb.

- 6 846 { Ludwig, Sekretär der admin. Abteilung der eidg.  
Kriegsmaterialverwaltung, B. v. 1 etc.
- 7 55 { Josephine Corecco a. Bodio, Tessin, c 77.
- 8-10 79 { Ludwig. — 83 Sophie Marie Jeannette. — 91  
Carolina Giuseppina Corinna.
- 11 38 Bertha, Schw. v. 1 etc.
- 12 38 { Daniel Rudolf Eduard, Buchhalter, abwesend, S. v.  
Eduard Karl Jakob, gew. Bäcker († 61), und der  
Marg. Emilie Miéville aus Neuenburg († 85); B. v.  
21, 26; BS. v. 27; MBS. v. Simon A c 1.
- 13 40 { Elise Amalie Depalens a. Châtelard, c 66 (II Ehe).
- 14-20 67 { Alfred Gottl. Wilhelm. — 69 Emma Valentine  
Emilie. — 70 Ida Maria Katharina, in Thun. —  
71 Rosa Margaretha Johanna. — 74 Stephan  
Franz Rudolf. — 75 Fritz Emil Rudolf. —  
77 Sophie Nicolina.
- 21 39 { Karl Jakob Emil, gew. Mechaniker in Chicago, N.A.,  
Landwirt, B. v. 12 etc.
- 22 50 { Maria Elisabeth Marti geb. Wild, aus Rüeggis-  
berg, c 80.
- 23-25 81 { Emil Paul. — 84 Adolf. — 91 Johanna Maria.
- 26 41 { Emma Marg. Emilie, in Bürglen, Schw. v. 12 etc.  
— 47 (Lina Rosalie Ida, auswärts c).
- 27 19 { Johanna Margaretha, gew. Lehrerin, V Schw. v. 12 etc.
- 28 55 { Karl Adolf Arnold, Xylograph in München (ver-  
ehelicht), S. v. Franz Karl Adolf, gew. Maler († 76),  
u. d. Julie Veronika Perrin a. Provence, Waadt († 83);  
B. v. 29; BS. v. 32.
- 29 58 { Franz Theodor Oskar, Bibliothekar d. Hochschul-  
vereins, Gesellschaftsumbieter, B. v. 28.
- 30 65 { Albertine Hauser a. Bergöschingen, G. H. Baden, c 86.
- 31 90 { Adolf Arnold Theodor.
- 32 25 { Jakob Bernh. Otto, Pfarrer in Thunstetten, VB. v.  
28 etc.
- 33 40 { Mathilde, T. v. Wyß B 1, c 60.
- 34-39 61 { Mathilde, Lehrerin. — 62 (Emma, c 86 mit Joh.  
Friedr. Hubler, Dr. med. u. Arzt, a. Bätterkinden).  
— 63 Otto, Lehrer. — 65 Franz, Handels-  
reisender. — 67 (Anna, c 90 mit Franz Ludw.  
Maxim. Fankhauser, Dr. med. u. Arzt, aus und  
in Burgdorf). — 69 Friedrich, Handelscommis.  
— 73 Walter. — 75 Eduard.

- Nr. Geb.
- 40 832 Ida Caroline, T. v. Joh. Jakob, gew. Professor der Geburtshülfe († 61), u. d. Elis. Henriette, GVSchw. v. 12 († 59).
- 41 35 (Justus Bernh. Friedrich, Mechaniker, S. v. Wilhelm Robert, gew. Generalprokurator († 65), u. d. Marie Caroline Ernestine Thibaut († 55); B. v. 46; BS. v. 49; VBS. v. 47.
- 42 44 Elisabeth Charl. Sophie, Schw. v. Manuel 35, 36, c 67.
- 43-45 69 Karl Robert, stud. med. — 70 Paul, Mechaniker. — 84 Marie Sophie.
- 46 40 Anna Maria Bertha, Schw. v. 41 etc.
- 47 56 (Friedr. Heinr. Emil, Handelsmann, S. von Ludwig Gustav, gew. Sekretär der Polizeikommission († 81), u. d. Mar. Elis. Dor. Louise Vogel a. Zürich († 84); BS. v. 49; VBS. v. 41 etc.
- 48 63 Maria Emma Sophie Josephine Fiala aus Innertkirchen, c 85.
- 49 25 Wilh. Charl. Sophie Anna Julia, Kstg. im B.-Spital, T. v. Nikl. Bernhard, gew. Oberrichter († 37), u. d. Kath. Elis. Imhof († 46); VSchw. v. 41, 47.
- 50-52 42 Maria Antonia, T. v. Jakob Karl († 91) und der Maria Elis. Matthey aus Assens, Waadt († 70). — 47 Maria Franziska Margaretha. — 51 (Maria Josephine, c 92 mit Joh. Jak. Zahnd, Angestellter der Maschinenfabrik, aus Wahlern).
- 53 52 Louise Caroline, T. v. Karl Armand, gew. Militärinstructor († 51), u. d. Rosalie Caroline Grosjean aus Biel († 71), in Nordamerika.
- 54 86 Arthur Eldor Trost, S. v. 53.

## 205. von Herrenschwand aus Murten. 1793.

## Distelzwang.

- 1 30 Elisabeth Charlotte Anna. T. v. Friedrich Gustav, gew. Gutsbesitzer im Schwand († 50), u. d. Henr. Pauline Elise v. May v. Rued († 80); Schw. v. 2, 8, 9, 14, VSchwT. v. Fr. v. Hallwyl 3; MSchwT. v. Sinner b 21, v. Steiger A 106.
- 2 33 (Johann Albrecht Friedrich, Generalmajor u. Geniechef in österr. Diensten, B. v. 1 etc.
- 3 38 (Maria Anna Gabriele Johanna Nepomucena Baronin Henniger-Seeberg aus Sambor, Galizien, c 70.

## Nr. Geb.

- 4-7 873 Ludovica Elise Marie. — 74 Elisabeth. — 76 Marie Sophie. — 81 Friedrich.
- 8 39 Julie Maria Mathilde, Schw. v. 1 etc.
- 9 46 (Joh. Karl Arnold, Forst- und Feldkassaverwalter, Gesellschaftspräsident v. Distelzwang, Gesellschaftssekretär v. Mittellöwen, B. v. 1 etc.
- 10 48 Maria Charlotte Mathilde, T. v. Fischer A 13, c 80.
- 11-13 81 Joh. Alfred. — 85 Joh. Arnold William. — 87 Mathilde Ida Meta.
- 14 47 (Johann Walter, Regierungsstatthalter, B. v. 1 etc.
- 15 50 (Maria Moschard aus Münster, c 72.
- 16-18 73 Adele Helene. — 75 Joh. Max. — 78 Joh. Walter.

206. **Herrmann** aus Rohrbachgraben. 1881. Affen.

- 1 38 Margaretha Jost aus Langnau, W. v. Johann Eduard, Peters, gew. Metzger († 88).
- 2 67 (Johann Friedrich, Metzger.
- 3 68 (Anna Elisabeth, Kath. Luginbühl aus Rubigen, c 89.
- 4-6 90 Hans u. Fritz, Zwillinge. — 92 Walther Fritz.
- 7-8 71 (Bertha, c 90 mit Joh. Gottl. Gaffner a. St. Beatenberg, Metzger in Bern). — 76 Rosa Anna. — 79 Eduard.

207. **Herter** aus Hettlingen, Kt. Zürich. 1865. Webern.

- 1 48 (Joh. Albert, Metzger, S. v. David, gew. Metzger († 76), u. d. Maria Jenni a. Iffwyl († 67); B. v. 6, 10.
- 2 55 (Anna Elisabeth Stucki a. Häutligen, Münsingen, c 76.
- 3-5 76 Lina Maria Martha. — 81 Albert Walther. — 86 Ida Hedwig.
- 6 54 (David, Metzger in Denver, Colorado, B. v. 1.
- 7 55 (A. Maria Elisabeth Wahli a. Bolligen, c 78.
- 8-9 83 Maria Martha. — 84 David Alfred.
- 10 66 Martha, Lehrerin, Schw. v. 1 etc.

208. **Herzog** aus Laufen-Vorstadt. 1891.

- 1 46 (Hans Jakob Ulrich Wilhelm, Ingenieur.
- 2 47 (Amalie Wilhelmine, Schw. v. Hirsbrunner 1, c 72.
- 3 83 Hans Otto.

209. **Heß** aus Ranstadt, Großh. Hessen. 1863. Kaufleuten.

Nr. Geb.

- 1 823 Karoline Krüselin a. Schliengen, G. H. Baden, W.  
v. Johann Heinrich, gew. Bierbrauer († 92).  
2 43 Anna Kästli a. Münchenbuchsee, W. v. Heinrich,  
gew. Bierbrauer († 86).  
3-5 72 Heinr. — 73 Anna Carol. — 84 Maria Hel.  
6 52 (Albert, Bierbrauer, im Steinhölzli.  
7 57 (Martha Marg. Schenk aus Signau, c 81.  
8 90 Hektor Albert.  
9 57 (Emil, Landwirt, im Liebefeld, Köniz.  
10 66 (Lina Martha Stucki a. Münsingen, c 86.  
11-14 88 Martha Lydia. — 89 Adolf Emil u. Frieda  
Emma, Zwillinge. — 92 Bertha Clara.

210. **Heuberger** aus Bötzen, Aargau. 1886. Schmieden.

- 1 26 Magdalena Leuenberger a. Rüderswyl, W. II Ehe  
von Joh. Jakob, gew. Zuckerbäcker († 87), GV. v. 2.  
2 70 Aus I Ehe vom Sohne Emil († 72) u. d. Emilie  
Heß († 72): Emil.  
3 69 Aus II Ehe: Hans Eugen Benjamin, VHB. v. 2.

211. **Hirsbrunner** aus Sumiswald. 1864. Schmieden.

- 1 54 Emma Elise, T. v. Christian, gew. Maler u. Lackierer  
(† 90), und der Anna Maria Elisabeth geb. Züllig  
aus Romanshorn († 92), Schw. v. Fr. Herzog 2.

212. **Hirter** aus Mühlethurnen. 1865. Zimmerleuten.

- 1 25 Rosina Hofer aus Biglen, W. II Ehe v. Johannes,  
gew. Schiffmeister und Holzhändler († 72).  
2 55 (Johann Daniel, Bankpräsident und Speditor.  
3 54 (Bertha Sophie, T. v. Böhlen 1, c 79.  
4-8 80 Bertha Clara. — 82 Rosa Elisabeth Johanna.  
— 83 Maria Clara. — 84 Frieda. — 86  
Joh. Walter.

213. **Hochstraßer** aus Auenstein, Aargau. 1889.

Mittel-Löwen.

- 1 37 (Johann Kaspar, Schreinermeister.  
2 40 (Anna Barbara Bernhard a. Hasli b. Burgdorf, c 67.  
3-5 70 Joh. Jak. — 76 Ernst Friedr. — 78 Franz.

214. **Hofmann** A aus Worb. 1856. Metzgern.

Nr. Geb.

- 1-11 875 Friedrich, S. v. Sam. Jak. Friedrich, gew. Pfarrer in Ursenbach († 91), aus I Ehe mit Julie Elise, Schw. v. Bruderer 1 († 89); BS. v. 12 etc., Fr. Volz 6. — 76 Werner Heinrich. — 77 Emma Maria. — 79 Otto Moriz. — 80 Hermann Bernh. Max. — 81 Ernst Huldreich. — 83 Julia Elisabeth. — 84 Oswald Traugott. — 86 Gotthold Paul. — 87 Samuel Moriz Eduard. — 89 Gustav Felix.
- 12-14 53 Elisa Bertha, T. v. Joh. Samuel, gew. Tapezierer († 82), u. d. Magd., Schw. v. Blau 59 († 90), Schw. v. Fr. Volz 6; VSchw. v. 1-11. — 54 Gottlieb Moriz, Tapezierer. — 58 Caroline Elise.

215. **Hofmann** B aus Unter-Kulm, Aargau. 1881.

Mohren.

- 1 37 Anna Elisabeth Burger aus Reinach, Aargau, W. II Ehe v. Joh. Friedrich, gew. Negotiant († 92).  
Aus I Ehe mit Albertine Kreß:
- 2 52 fLudwig Friedrich, Tapezierer.
- 3 59 fRosa Martha Meyer aus Kirchdorf, c 80.
- 4-6 81 Rosa Emma. — 84 Marie Elise. — 86 Friedrich Johann.

216. **Hofstetter** aus Langnau. 1865. Pfistern.

- 1 22 Anna Barbara Schürch a. Büren zum Hof, W. von Ulrich, gew. Müllermeister († 83).
- 2 49 fKarl Joh. Ulrich, Wirt.
- 3 53 fElisabeth Stucker a. Eriswyl, c 78.
- 4-8 78 Hermann. — 79 Paul. — 81 Frieda Thekla. — 86 Helena Agnes. — 87 Alice Sophie.

217. **Höhn** aus Horgen, Kt. Zürich. 1862. Schuhmachern.

- 1 39 Maria Margaretha Elise, T. v. Heinrich († 58) und der Marianne geb. Brügger, a. Gelterfingen, K. Kirchdorf († 78).

218. **Hollard** aus Lausanne. 1817. Pfistern.

Nr. Geb.

- 1 . . Isaline Elise Louise Dapples, in Lausanne, W. v. Karl Julius Markus, S. v. Samuel Jakob, gew. Syndik von Lausanne († 53).
- 2-3 831 Alois Ludwig Adrian Emil. — 45 Sylvia Maria Hortensia Mathilde.

219. **Holliger** aus Boniswyl, Aargau. 1891.

- 1 51 { Adolf, Handelsmann.
- 2 61 { Caroline Katharina Louise Wildi aus Wiggiswyl,  
M.-Buchsee, c 82.
- 3-4 87 Dora Bertha. — 89 Emma.

220. **Holzer** aus Zuzwyl, K. Jegenstorf. 1870. Mohren.

- 1 24 Rosina Dürig, W. v. Jakob, gew. Weinhändler und Küfer († 68).
- 2 56 { Eduard, Seminarlehrer in Hofwyl.
- 3 63 { Rosalie Moser a. Herbligen, c 91.
- 4 58 { Friedrich Rudolf, eidg. Zollbeamter, in Ramsen.
- 5 68 { Lina Frieda Stöbel a. Bärenstweil, Zürich, c 89.
- 6 60 Arnold Emil, Handelsmann in Langnau. — 64 (Adele Martha, c 91 mit Franz Christian Gustav Franke, Sekretär der Brandversicherungsanstalt).

221. **Hörning** aus Bacharach in Rheinpreußen u. Neuenstadt. 1840. Kaufleuten.

- 1 43 Karl Adolf, gew. Handelsmann, in Australien, S. v. Ludwig Sigmund, gew. Handelsmann († 68), u. d. Bertha Elise Ruef aus Burgdorf († 73); B. v. 3, 4; MB. v. Gerster B 5-7; VBS. v. 7 etc.; W. v. Emma Regula Däniker aus Zürich († 76).
- 2 74 Bertha, in Reutlingen.
- 3 45 Adele Bertha, Schw. v. 1 in Worb.
- 4 48 { Alphons, Handelsmann, B. v. 1.
- 5 45 { Maria Elise Morgenthaler a. Walterswyl, c 77.
- 6 81 Philipp Sigmund Alphons.
- 7 46 { Otto, Handelsmann, S. v. Ludw. Alexander, gew. Pfarrer zu Schangnau († 80), u. d. Maria Kath. Neuhaus a. Erlach († 88); B. v. 9-11; VBS. v. 1 etc.
- 8 64 { Josepha Simmendinger a. Hechingen, Preußen, c 85.

Nr. Geb.

- 9-11 849 Maria Flora, Lehrerin im Mädchenwaisenhouse, Schw.  
v. 7. — 55 Adelheid Bertha, Kstg. im B.-Spital.  
— 57 Robert, Buchhalter.
- 12 91 Frieda Bertha, T. v. 3.

222. **Hoßmann** aus Zimmerwald. 1879. Metzgern.

- 1 38 Sus. Caroline Matter a. Kölliken, Aargau, W. von  
Gottlieb Friedrich, gew. Cigarrenhändler († 87).
- 2-6 62 Emma. — 64 Ernst, Handelsmann. — 68 Martha,  
Lehrerin. — 69 Karl Rudolf in Chicago, Amerika.  
— 76 Fanny.

223. **Howald A** aus Graben, K. H.-Buchsee. Schiffleuten.

Aufgenommen 1865.

- 1 34 (Karl, Amtsnotar, Kirchmeier, Burgerrat, VBS. v. 3,  
Fr. Desgouttes 2; MBS. v. Gaudard 1; W. I Ehe  
v. Mar. Rosa Elise Bécherratt a. Rolle, Waadt († 83).
- 2 55 (Sophie Louise, T. v. Ziegler B 21, c 84 (II Ehe).

Aufgenommen 1885.

- 3 64 Elise Russenberger a. Schaffhausen, in Zürich, c 86,  
W. II Ehe v. Ernst Gottlieb, gew. Handelsmann,  
VBS. v. 1 etc. († 88).
- 4 87 Eduard Ernst.

224. **Howald B** aus Thörigen bei Herzogenbuchsee. 1892.

- 1 54 (Johann, Seminarlehrer in Bern.
- 2 62 (Anna Martha Sommer, a. Affoltern i. E., c. 84.
- 3-8 85 Martha. — 86 Maria. — 87 Hans. — 89 Lydia.  
— 90 Ernst. — 92 Katharina.

225. **Hubacher** aus Urtenen, K. Jegenstorf. 1865.

Schuhmachern.

- 1 39 Lydia Elisabeth Billeter a. Meilen, Zürich, W. v.  
Karl Adolf, gew. Buchhalter in Zürich († 89), S.  
v. Rudolf, gew. Negotiant († 80), u. d. Elis. Lenz  
a. Biglen († 43).



Nr. Geb.

- 2-6 860 Adolf, Handelsmann in New-York. — 62 Karl, Apotheker in Zürich. — 64 Emil, in Sumatra. 66 Gustav, Lithograph in Zürich. — 68 Susanna Lydia.

226. **Huber** a. Basel. 1889. Mittel-Löwen.

- 1 46 { Daniel, Lehrer a. d. Lerberschule.  
2 51 { Wilhelmine Clara Julia Baumgart aus Kirchdorf  
(II Ehe), c 80.  
3-8 81 Clara. — 83 Friedrich. — 84 Lina. — 86 Karl.  
— 87 Margaretha. — 89 Martha.

227. **Hug** A aus Biel. 1606. Schmieden.

- 1 16 Anna Katharina Bigler a. Enggstein, W. v. Joh. Rudolf, gew. Buchbinder in Worb († 81), S. von Johann Ludwig, gew. Schlosser († 43).  
2 46 { Johann Rudolf, Büchschmied.  
3 64 { Maria Anna Loosli a. Wyßachengraben, c 90.  
4 43 { Marie Louise Cand a. Rances, Waadt, W. v. Joh. Samuel, gew. Schreiner († 86).  
5-7 49 Magdal. Adele Elisa, Telegraphistin. — 52 Anna Maria, Schneiderin, Umbieterin. — 57 Gustav Emil, Bureauchef der Telegrapheninspektion der J.-S.-Bahn.  
8 24 { Jakob Friedrich, Handelsmann in Schaffhausen, S. v. Niklaus Samuel, gew. Handelsmann in Schaffhausen († 74), und der A. M. Ith a. Schaffhausen († 44); B. v. 14, 18; VBS. v. 23, 24, 28 etc.  
9 24 Agnes Henriette Müller a. Schaffhausen, c 48.  
10 56 { Robert Friedrich, Uhrmacher und Bijoutier in Wädenschweil, Zürich.  
11 62 { Bertha Weber a. Wald, Zürich, c 84.  
12-13 86 Jakob Friedrich. — 90 Rosalie Bertha.  
14 31 { Ernst Ludwig Wilhelm, Wirt zu Kl.-Andelfingen, Zürich, B. v. 8 etc.  
15 49 { Caroline Weber a. Menziken, Aargau, c 87 (IV Ehe). Aus I Ehe mit Mar. Louise Wüscher a. Schaffhausen († 63):  
16-17 63 Wilhelm, Metzger. — Aus III Ehe mit Josepha Herz aus Reuthe, G.-H. Baden († 85): 80 Frieda.

- Nr. Geb.
- 18 838 { Franz Gustav Albert, Handelsmann in Zürich, B.  
v. 8 etc.
- 19 44 { Louise Wilhelmine Freuler a. Schaffhausen, c 66.
- 20-22 67 { Frieda. — 69 Robert. — 71 Emil.
- 23 32 { Gottlieb Karl, Handelscommis in Amerika, S. von  
Eman. Ludw., gew. Kaminfeger († 75), u. d. R. Marg.  
v. Arx a. Burgdorf († 73), B. v. 24 etc., VBS. v. 8.
- 24 43 { Joh. Samuel Ernst, Gürtler u. Vernickler.
- 25 40 { Louise Wilh. Emma, Schw. v. Jenzer b 1, c 74.
- 26-27 76 { Ernst Leo. — 79 Erwin Paul.
- 28 42 { Ludw. Jak., Krankenpensionshalter, S. v. Rud. Fr.  
Ludwig, gew. Bezirksingenieur († 55), aus dessen  
I Ehe mit L. Berger a. Aarau († 41); HB. v. 31,  
35, 40; VBS. v. 8, 23 etc.
- 29 44 { Adele Rosalie Braun a. Oftringen, Aargau, c 68.
- 30 70 { Ludwig Otto.
- 31 45 { Ernst, Handelsmann, S. v. Rud. Fr. Ludw. (s. 27),  
aus dessen II Ehe mit Johanna Elisa Desgouttes  
(† 75); B. v. 35, 40; HB. v. 28.
- 32 49 { Ida, T. v. Volz 3, c 79 (II Ehe).
- 33-34 75 { Aus I Ehe m. Maria Bertha, T. v. Gerster A 28  
(† 78): Rudolf Hans. — 77 Emma Bertha Anna.
- 35 48 { August, gew. Architekt in Gießen, Direktor und  
Hauptlehrer am Technikum in Burgdorf, B. v. 31,  
40; HB. v. 28 etc.
- 36 53 { Auguste Marie Henr. Wilhelmine Schmidt aus Bis-  
sungen, G.-H. Hessen, c 71, gesch. 92.
- 37-39 72 { Marie Elise Auguste. — 74 Louise Friederike  
Elisabeth Frieda. — 76 Auguste Olga.
- 40 49 { Friedrich, Tapezierer, B. v. 31, 35, HB. v. 28 etc.
- 41 42 { Fried. Phil. Göller a. Horrweiler, G.-H. Hessen, c 73.
- 42-47 74 { Ludwig August Ernst. — 76 Wilhelmine Auguste  
Bertha. — 80 Max Wilhelm August. — 81 Anna  
Ida Mathilde. — 83 Moriz Walter Wilhelm. —  
84 Louise Anna Elisabeth.
228. **Hug B**, ursprünglich aus Schmalenberg, G.-H. Baden,  
dann aus Tschugg. 1876. Kaufleuten.
- 1 74 { Anna Maria, Ladentochter, T. v. Gottfried Rudolf,  
gew. Polizeikassier († 88), u. d. Maria Magdalena  
Kneubühler (II Ehe), † 76.

229. **Hugendubel** aus Stuttgart. 1835. Affen.

Nr. Geb.

- 1 803 Christian Heinrich, gew. Direktor der Realschule,  
W. v. Elisabetha Cölestine Fisch a. Aarau († 84).  
39 (Cölestine Bertha, W. Wenger A 15).  
2 41 } Friedr. Ludw. Heinrich, I. Pfarrer a. d. Nydeck.  
3 45 } Anna Rosalie Hopf aus Thun, c 71.  
4-6 73 Emma Rosalie Anna. — 75 Clara. — 79  
Helene Martha.

230. **Hügli** A. Ldsß. 1861.

a. Metzgern.

- 1-2 38 Elisabeth Sophie, Pfd. im B.-Spital, T. von Hans  
(† 55) u. d. Anna Zwahlen aus Ütendorf; Schw.  
v. 3. — 41 Rosina Susanna, Näherin, ausgewandert.  
3 43 (Joh. Albrecht, Schuhmacher, B. v. 1, 2.  
4 57 } A. Maria Gygli a. Utzenstorf, c 79.  
5-11 80 Anna Bertha. — 93 Emma. — 84 Frieda Rosa.  
— 85 Elise. — 87 Hans Herm. — 89 Bertha.  
— 92 Fritz.  
12 50 (Joh. Christian, Schnitzler, in Amerika, S. v. Christ.,  
gew. Schreiner († 86), u. d. Christina Keusen aus  
Riggisberg († 88).  
13 43 } Elisabeth Simmen aus Ägerten, Pfd. im B.-Spital,  
c 78.

b. Mittellöwen.

(1-5 in das volle Bürgerrecht aufgenommen 1863.)

- 1 33 (Friedrich, Kantonsbuchhalter.  
2 38 } Mar. Louise Althaus a. Lauperswyl, c 68.  
3-5 70 Friedrich Albert. — 71 Anna Louise. — 73  
Gottlieb Emil.  
6 47 Susanna, Pfd. im B.-Spital, T. v. Christian († 67)  
und der Elisabeth Katharina Läderach († 87).

231. **Hügli** B aus Sumiswald. 1874. Obergerwern.

- 1 32 (Gottl., Amtsnotar, Stellvertreter d. Friedensrichters.  
2 45 } Anna Margaretha Sophie Brunner aus Mellingen,  
Aargau, c 64.

Nr. Geb.

- 3-10 866 Gottl. Emil, Fürsprecher. — 67 (Sophie Louise, Fr. Estermann 1). — 69 Gust. Eduard. — 70 Maria Sophie. — 72 Franz Rudolf. — 76 Hermann August. — 80 Walter. — 84 Ida Bertha. — 88 Werner.
332. **Hummel** aus Bünzwangen, Württemberg, und Langenthal. 1865. Pfistern.
- 1 809 Jakob, gew. Bäckermeister, W. v. Magdalena Geiser aus Langenthal († 87).
233. **Hünerwadel** aus Lenzburg. 1816. Mohren.
- 1 46 Mathilde Zeller aus u. in Zürich, W. v. Ludwig Alfred († 90), S. v. Gottlieb, gew. Staatsschreiber († 77), und der Reg. Marg. Waser aus Zürich († 76), B. v. Fr. Demme 1.
- 2-3 75 Anna Margaretha. — 77 Mathilde Helene.
234. **Hunziker** aus Aarau. 1820. Kaufleuten.
- 1 41 Karl Otto, Dr. phil., ausserordentlicher Professor an der Zürcher Hochschule u. Lehrer am Seminar in Küßnacht, Zürich; S. v. Karl Rudolf, gew. S. M. C. († 65), und der Barb. Schinz, verw. Ziegler aus Zürich († 81); B. v. 7; VBS. v. 12.
- 2 44 Louise Pupikofer aus Wengi und Rothhausen, Thurgau, c 68.
- 3-6 70 Karl Rudolf. — 72 Julie Marie. — 73 Otto Friedrich. — 79 Emma Sophie.
- 7 45 Karl Friedrich, Professor u. Rektor der Industrieschule in Zürich, B. v. 1.
- 8 51 Anna Maria Meier aus Zürich, c 73.
- 9-11 74 Anna Maria Elisabeth. — 77 Anna. — 86 Karl Jakob Friedrich.
- 12 44 Friedrich, Pfarrer zu Kirchlindach, S. v. Eman. Friedrich, gew. Pfarrer († 91), u. d. Marg. Charl. Winter aus Biel († 72); B. v. 19; VBS. v. 1 etc., MSchwS. v. Langhans 1, 6-8.
- 13 50 Louise Stauffer aus Signau u. Neuenburg, c 71.
- 14-18 72 Marie Louise Charlotte, Arbeitslehrerin. — 76 Margaretha. — 79 Friedrich. — 83 Cäcilia Anna. — 92 Elisabeth.

Nr. Geb.

- 19 860 Anna Dor aus und in Püttlingen, Lothringen, W. v. Karl Albr., gew. Architekt in Saargemünd, Lothringen († 90); B. v. 12 etc.
- 20-21 84 Karl Felix. — 88 Friedrich Felix.

235. **Jäger** von Waldkirch im Breisgau. E. E. 1654—B. 1791.  
Metzgern.

- 1 820 Joh. Jak. Christian, Posamentier, in Amerika, S. v. Christoph, gew. Hafner († 47); W. v. Barbara Henriette Maria Hurst aus Röthenbach († 69); B. v. 7; VB. v. 2.
- 2 51 (Friedrich Eduard, Lokomotivführer in Cordoba, Argentinien, S. v. Friedrich, gew. Tapezierer († 71), u. der Caroline Müller aus Thun († 64); BS. v. 1.
- 3 . . Rosina Bähler aus Wattenwyl, c 72.
- 4-6 75 Magd. Justine Martha. — 78 Rosina. — 88 Hermann Alfred.
- 7 28 Verena Margaretha, Schw. v. 1.
- 8 74 Martha, T. d. Anna Maria, jetzt Fr. Sarbach.

236. **Jäggi** aus Laufenburg. 1532—1587. Pfistern.

- 1 18 Marg. Ros. Kistler aus Aarberg, W. v. Karl Ludwig, gew. Klaßhelfer von Burgdorf († 68), S. v. Karl Ludwig, gew. Pfarrer zu Hindelbank († 39), und der Marg. Hofstetter aus Langnau († 60), B. v. 16; VBS. v. 21 etc.
- 44 (Mar. Albert. Emma, Fr. Jäggi 22).  
Vom Sohne Sigm. Karl Arnold, gew. Bierbrauer in N.-Amerika († 82), u. d. Salome Gerber († 80):
- 2-3 73 Karl Ludwig. — 75 Friedrich Alfred.
- 4 48 { Joh. Friedrich Adolf, Handelsmann in Columbus,  
Nebraska.
- 5 54 { Constance Isabelle Chiffelle aus Neuenstadt, c 82.
- 6-9 86 Paul Adolf. — 87 Friedr. Karl Walther. —  
89 Leopold Ernst. — 90 Marcelle Claire Renée.
- 10 50 { Rud. Friedr. Leopold, Landwirt in Columbus,  
Nebraska.
- 11 61 { Bertha Elise Meyer aus Herisau, c 85.
- 12-15 86 Magdalena Gertrud. — 87 Friedrich Karl  
Walter. — 88 Hedwig. — 99 Else Frieda.

- | Nr.   | Geb. |                                                                                                                                                                                                                                                      |
|-------|------|------------------------------------------------------------------------------------------------------------------------------------------------------------------------------------------------------------------------------------------------------|
| 16    | 822  | Maria Pauline Gyger aus Äschlen, W. II Ehe von Jakob Friedrich Emanuel, gew. Auswanderungsagent († 82), B. v. 1 etc.                                                                                                                                 |
| 17    | 56   | {Rudolf Otto, Telegraphenbeamter.                                                                                                                                                                                                                    |
| 18    | 64   | {Louise Rosa, T. v. Volz 23, c 89.                                                                                                                                                                                                                   |
| 19    | 90   | Otto Werner.                                                                                                                                                                                                                                         |
| 20    | 63   | Hugo Eugen, Handelscommis, abwesend.                                                                                                                                                                                                                 |
| 21    | 25   | {Emanuel Friedrich, Amtsnotar u. Sachwalter, S. von Emanuel Friedrich Rudolf, gew. Amtsnotar († 56), und der Margar. Charlotte Lauterburg († 65); B. v. 32, 36, 37; MB. v. Wild 11, 12; VBS. v. 1.                                                   |
| 22    | 44   | Maria Albert. Emma, T. v. 1, c 63 (II Ehe).<br>Aus I Ehe mit Armanda Elisabeth Studer, Schw. v. W. Lauterburg b 32 († 61):                                                                                                                           |
|       | 51   | (Anna Elisabeth, Fr. Lauterburg b 13).                                                                                                                                                                                                               |
| 23    | 58   | Johanna Friederike, T. v. Lindt 13, W. v. Paul, gew. Fürsprecher u. Amtsnotar († 84).                                                                                                                                                                |
| 24    | 84   | Frieda.<br>Aus II Ehe:                                                                                                                                                                                                                               |
| 25-31 | 65   | Friedrich, Sachwalter u. Associé im Bureau Fr. Jäggi & Cie. — 66 (Emma, Frau König A. b 29). — 68 Wilhelm, cand. theol. — 69 Hedwig, Lehrerin. — 72 Franz. — 73 Rosa. — 75 Mathilde. — 80 Bertha.                                                    |
| 32    | 43   | Charlotte Louise, Schw. v. Gerber A 18 etc., W. v. Jak. Eman. August, Amtsnotar, B. v. 21 etc. († 85).                                                                                                                                               |
| 33-35 | 66   | Ernst in Riesbach. — 69 Walter, cand. jur. — 74 Max.                                                                                                                                                                                                 |
| 36-37 | 28   | Charlotte Elisabetha Rosina, Schw. v. 21 etc. — 37 Johanna Adele Charlotte, Lehrerin.                                                                                                                                                                |
| 38    | 20   | Karl Ludwig, Pfarrer an der Heiliggeistkirche, S. v. Gabr. Samuel Rudolf, gew. Pfarrer in Krauchthal († 71), u. der Mar. Marg. Gruner († 82), W. v. Maria Scheidegger aus Huttwyl († 92), B. v. 51, 60, 61, W. Lüthard 3, W. Gruber a 1; VBS. v. 62. |
| 39    | 56   | {Rud., Architekt in Clermont-Ferrand, Frankreich.                                                                                                                                                                                                    |
| 40    | 59   | {Virginie Marg. Perrard a. Bort, Frankreich, c 82.                                                                                                                                                                                                   |
| 41-46 | 83   | Marie Pauline. — 84 Karl Adolf. — 85 Lucia Martha. — 87 Louis Robert. — 89 Georg Ernst. — 90 Rudolf Heinrich.                                                                                                                                        |
| 47    | 59   | {Adolf, Banquier, in Turin.                                                                                                                                                                                                                          |
| 48    | 67   | {Kathar. Frieda Tobler, aus St. Gallen, c 88.                                                                                                                                                                                                        |

- Nr. Geb.
- 49-50 889 Marie Henriette Frieda. — 92 Karl Friedr. Adolf.
- 51 25 Moritz Ferdinand, Pfarrer in Wohlen, B. v. 38 etc., W. v. Ros. Maria Henriette, Schw. v. Wäber a 37 etc. († 85).
- 52 54 {Moriz, eidg. Instruktionshauptmann.
- 53 59 {Lina Reinhard aus Rüegsau, c 87.
- 54-55 88 Frieda Hedwig. — 92 Gertrud Lina.
- 56 56 {Karl Otto, Fabrikant chem. Produkte.
- 57 51 {Elise Marie Peyer geb. Schwarz aus Guttannen u. Bergdietikon, Aargau, c 84.
- 58-59 63 Bertha. — 70 Eduard Friedrich Hermann.
- 60-61 29 Sophie Caroline, gew. Schneiderin, Schw. v. 38 etc. — 37 Maria Cäcilia, Schneiderin.
- 62 25 Samuel Rudolf Eduard, gew. Buchbinder, S. v. Joh. Samuel, gew. Rechtsagent († 30), und der Viktoria Chariatte († 73); VBS. v. 38.
- 63 37 Heinrich Alfred, in Amerika, S. der Amal. Elisabeth, gew. Schneiderin († 60).

237. **Jaussi** aus Ittigen, Bolligen. 1880. Mohren.

- 1 41 Anna Elisabeth Walther, W. von Johannes, gew. Geometer und Gutsbesitzer († 75).
- 2-4 71 Johannes, Metzger. — 72 Ernst Rud., Schreiner. — 74 Emil Friedrich.

238. **Jenner** (von) aus Solothurn. 1474—1578.

a. Mittellöwen.

- 1 25 Gottlieb Ludwig Eduard, S. v. Ludwig Wilhelm Eduard, gew. Rittmeister in österr. Diensten († 64), und der Henr. Louise, Schw. v. Fischer A 32 etc. († 63).
- 2 12 {Karl Dan. Friedrich, Banquier, S. v. Joh. Ludwig Friedrich († 26) und der Anna Louise Hofstetter aus Büren († 56); MB. v. Bürki A 9.
- 3 31 Louise Kath. Sophie, Schw. v. Marcuard 9, c 51.
- 4 52 {Karl Alex. Adolf Max, Banquier.
- 5 59 {Julia Ida Marg. Maria, Schw. v. Marcuard 1, c 79.
- 6 57 {Albert Adrian Eugen, Fürsprecher, e. Burgerrat.
- 7 65 {Maria Ellen Pigott, v. Kiesen, aus Worcester, c 84.

- Nr. Geb.
- 8-10 85 Cäcilia Sophie Ellen. — 86 Adrian Robert Charles. — 90 Hans Rudolf.
- 11 825 Hermine Mathilde Herzog aus Reckingen, Aargau, W. II Ehe v. Joh. Eman. Rudolf, gew. Schreiber, († 67).  
Aus I Ehe mit Elisabeth, VSchw. v. Müller A b 1 († 48):
- 12 30 } Rud. Gottl. Eduard, Abwärter d. Stadtbibliothek.
- 13 39 } Nanette Emilie Braun aus Mett, c 56.
- 14 35 Maria Katharina, gew. Lingère.  
Aus II Ehe:
- 15-16 62 Anna Maria Martha, Lithographin. — 63 (Maria Cäcilia Clara, c 88 mit Friedr. Jenni, eidg. Postbeamter, aus Eggiwyl). — 65 (Mathilde Julie Cäcilia, c 92 mit Jakob Jenni, Posthalter aus Eggiwyl). — 67 Anna Emma.
- 17 53 Anna Mar. Clara Elis. Frymann aus Fluntern, Zürich, W. v. Isaak Emanuel Friedrich, gew. Handelsmann († 81), S. v. Isaak Eman. Friedr., gew. Papier- u. Buchhändler († 79), und der Margar. Elisabeth Lehmann aus Kirchberg in I Ehe († 57); B. v. Fr. Ballif 5 und HB. v. 20, BS. v. 11.
- 18-19 75 Friedrich Adolf Emil. — 81 Emma Eugenie Meta.
- 20 67 Aug. Friedrich Alfred in Wichtrach, S. v. Isaak Eman. Friedrich (s. 17) aus dessen II Ehe mit Maria Langhans († 79), HB. v. 17.

## b. Mohren.

- 1 36 Maria Elisabeth, Gesellschafterin, T. von Bernhard Ludw. Nikl., gew. Polizeiinspektor († 66), u. der Maria Elisabeth Lutz a. Übeschi († 85); MBT. v. Fr. v. Goumoëns 1, Fr. v. Büren 24, Fr. v. Steiger A 75.
- 2 35 Anna Maria, BT. v. Jenzer a 1; W. v. Ferdinand Gottlieb Joseph, Schneider († 78).

## 239. Jenzer. 1643.

## a. Schmieden.

- 1 15 { Ludwig, gew. Schreiber, Pfd. im B.-Spital, S. v.  
Dav. Daniel, gew. Pfarrer v. Radelfingen († 30);  
VB. v. Fr. Jenner b 2.
- 2 52 { Anna Maria Audriaz aus Freiburg, c 79 (II Ehe).



- Nr. Geb.
- Aus I Ehe mit A. Elis. Leutwyler aus Reinach, Aargau († 77):
- 3 849 Elisabeth Grüring aus Biel, in Neuenburg, Abgesch. v. Karl Ludwig Emil, gew. Lehrer († 92).
- 4 71 Helene Elisabeth, Modiste in Neuenburg.
- 5-6 44 Karl Ludwig Robert, Schreiber a. d. Bürgerkanzlei. — 55 Henr. Louise Caroline, Lehrerin. Aus II Ehe:
- 7-8 80 Joseph Ludw. Hermann. — 81 A. Kath. Louise.
- 9 63 Joh. Friedrich Wilhelm, in Südamerika, S. v. Anna Maria, BT. v. 1, jetzt Fr. Jenner b 2.

## b. Schuhmachern.

- 1 49 Arthur Ludwig Rud., in Lyss, S. v. Adolf Eman., gew. Flachmaler († 63), u. der Emilie Marie, Schw. v. Lutz b 1 († 53); B. v. Fr. Hug A 25; BS. v. 2 etc.
- 2 28 (Gottl. Friedrich Rudolf, Unterweibel, S. von Jakob Gottlieb, gew. Totengräber († 67), u. der Rosina Maria Wäber, geb. Ris († 65); B. v. 8, W. Meyer B. 2; VB. v. 1 etc.; MB. v. Stauffer A c 16 etc.; VBS. v. 9 etc.
- 3 30 Elisabeth Caroline, Schw. v. Steiger A 129 etc., c 53. 53 (Alma Elisa Rosina Frau Kriemler 2).
- 4 58 (Gottl. Ferd. Arnold, Angestellter d. J.S.-Bahn.
- 5 60 (Anna Marg. Rubli aus Dachsen, Zürich, c 87.
- 6-7 66 Clara Virginia Rosa. — 68 Emil Karl Rudolf.
- 8 18 Carol. Elisabeth Maria, gew. Modiste, Schw. v. 2 etc.
- 9 31 Anna Barbara Kubli, verw. Sigris, W. II Ehe v. Samuel Rudolf Emanuel, gew. Schlosser († 85), S. v. Samuel Emanuel, gew. Schneider († 47), u. der Elisabeth Katharina Ris († 66); B. v. Fr. Ost 1; VB. v. 10; MB. v. Benteli c 12 etc; VBS. v. 2.
- 10 68 Paul Friedrich Albert, Prokuraträger d. eidg. Bank, S. v. Albert Jakob, gew. Bankdirektor († 91), u. d. Margar. Johanna Dennler, verw. Gerber aus Aarwangen († 89); VBS. v. 9.
- 11 70 Johanna, T. v. Blösch 1 etc., c 92.

## 240 Imboden aus Unterseen. 1880. Schmieden.

- 1 45 Rosina Ammann aus Madiswyl, W. v. Joh. Adolf, gew. Weinhändler († 80).

Nr. Geb.

- 2-6 864 Walter Adolf, Musiker in Frankfurt. — 66 Rosa Johanna. — 74 Heinr. Hermann Werner. — 75 Helene Alice. — 79 Dora.

241. **von Ins** aus Oberbipp. 1892.

- 1 49 Adolf, Dr. med., Arzt.

242. **Joho** aus Schinznach, Aargau. 1891.

- 1 51 (Gottfried, Eisenhändler.  
2 56) Anna Gerber aus Langnau, c 80.  
3-7 81 Paul Gottfried. — 82 Anna Hedwig. — 84  
Werne Otto. — 85 Elsa Verena. — 89 Gerold  
Erwin.

243. **Jöhr** aus Otterbach, Kurzenberg. 1877.

## Zimmerleuten.

- 1 47 (Jakob, Thierarzt.  
2 51) Elisabeth Bucher aus Schüpfen, c 77.  
3 78 Johann Jakob Adolf.

244. **Jonquière** aus St. Chates in Languedoc.

## E. E. 1723—B. 1791. Pfistern.

- 1 21 (Jakob Daniel, Dr. med. u. Prof. hon. der Hoch-  
schule, S. v. Daniel Joh. Georg, gew. Eisennegotiant  
(† 62), und der Sophie Freudenberger († 39).  
2 23 Ros. Sophie Clara, Schw. v. Isenschmid 1, MSchw.  
(v. Greyerz 4 etc. (II Ehe), c 56.  
Aus I Ehe mit Josepha Hikmann aus Wien († 53):  
3 51 (Joh. Daniel Georg, Dr. med. u. Arzt.  
4 58 (Esther Mathilde de Coulon aus Neuenburg, c 87.  
5-6 88 Esther Josephine Gabriële. — 90 Sophie  
Marie Helene.  
Aus II Ehe:  
7-8 58 (Josephine Sophie, Fr. Isenschmid 2). — 61 Elisa  
Emma Martha. — 62 Emanuel Alfred, Dr. phil.  
u. Privatdocent in Basel.

245. **Jordan.** B. 1584—E. E. 1771—B. 1791.

## Schmieden.

Nr. Geb.

- 1-3 828 Maria Louise in Rohrbach, T. v. Rudolf Jakob, gew. Pfarrer in Ursenbach († 77), u. der Maria Rosina Aberegg aus Büren († 80); Schw. v. 4; BT. v. 11; VBT. v. 10. — 31 Karl Ferdinand, gew. Hdsm. in Rohrbach. — 42 Anna Caroline.
- 4 45 {Joh. Karl Rudolf, Spirituosenfabrikant in Gutenberg; B. v. 1 etc.
- 5 49 Bertha Henr. Forster aus Thalweil, Zürich, c 73.
- 6-9 75 August Rudolf. — 77 Henriette Gertrud. — 79 Moriz Werner. — 80 Hans Walter.
- 10 34 Maria Henriette in Paris, T. v. Eichelberger 2; W. v. Albrecht, gew. Koch, VBS. v. 1 († 62).
- 11 22 Theresia Albertina Lenz aus Reval in Esthland, W. II Ehe v. Gottlieb Friedrich, gew. Pfarrer in Goloi Karamisch, G. Saratow, Rußland († 87), VB. v. 1 etc.
- 12-15 42 Maria Theresia. — 45 Traugott Nathanael, Apotheker in Moskau. — 48 Lydia Friederike. — 50 Sam. Wilhelm, in Rußland.
- 16-18 33 David, Messerschmied in Kerzerz, S. v. David Niklaus Samuel, gew. Kammacher († 84), und der Maria Elisabeth Grether († 41). — 36 Rosina Katharina in Worb. — 41 Sophie Carolina, Pfd. im B.-Spital.

246. **Joß** aus Oberburg. 1880. Schmieden.

1. 41 {Jakob, Konrektor d. evang. Seminars, Gesellschaftssekretär.
- 2 47 {Elisabeth, Schw. v. Niehans 9 etc., c 70.
- 3-11 71 Maria Elisabeth. — 72 Jak. Ernst, Farmer in Missouri. — 73 August — 74 Emil. — 75 Walter. — 79 Hermann Otto. — 82 Hans Traugott. — 84 Samuel. — 86 Bertha Lydia.

247. **Jost** aus Eggiwyl. 1866. Zimmerleuten.

- 1 31 Maria Magdal. Jost aus Eggiwyl, W. v. Friedrich, gew. Spezierer († 83).
- 2 58 Louise Anna.

| Nr. | Geb. |                                                                 |
|-----|------|-----------------------------------------------------------------|
| 3   | 858  | {Albert Emil Friedrich, Handelsmann.                            |
| 4   | 68   | {Elise Anna, Schw. v. Gautschi 1, c 90.                         |
| 5   | 91   | Friedrich Eduard.                                               |
| 6-7 | 64   | Karl Albert, Handelsmann in Genf. — 69 Alfred Emil, Postcommis. |

248. **Ischer** aus Blumenstein. 1840. Kaufleuten.

|       |    |                                                                                                                                                                                             |
|-------|----|---------------------------------------------------------------------------------------------------------------------------------------------------------------------------------------------|
| 1     | 29 | Emma Maria, Kstg. im B.-Spital, T. v. Karl Christian, gew. Pfarrer an der Heiliggeistkirche († 59), und der Anna Carol. Schrämlı aus Thun, Schw. v. 2, 8, 15, 24; MSchT. v. Wyttenbach A 1. |
| 2     | 32 | {Johann Gottfried, Pfarrer in Mett, B. v. 1 etc.                                                                                                                                            |
| 3     | 32 | {Sophie Steinhäuslin aus Brugg u. Sumiswald, c 62, VSchw. v. Fr. Kocher A 5, Fr. Studer a 7.                                                                                                |
| 4     | 63 | Gottfried, Apotheker.                                                                                                                                                                       |
| 5     | 65 | {Karl, Dr. med., Arzt in Nidau.                                                                                                                                                             |
| 6     | 70 | {Lina Harnisch aus Schwarzenburg, c 92.                                                                                                                                                     |
| 7     | 72 | Margaretha.                                                                                                                                                                                 |
| 8     | 36 | {Christian, Friedrich, Handelsmann, B. v. 1 etc.                                                                                                                                            |
| 9     | 36 | {Rosina Megert aus Steffisburg, c 66.                                                                                                                                                       |
| 10-14 | 67 | Hanna, Lehrerin. — 69 Friedr., Tapezierer. — 70 Rosa, Lehrerin. — 72 Martha, Lehrerin. — 79 Emma Frieda.                                                                                    |
| 15    | 39 | {Alexander Rudolf, Architekt, B. v. 1 etc.                                                                                                                                                  |
| 16    | 45 | {Rebekka Therese Bringold aus Diemtigen, c 66.                                                                                                                                              |
| 17-23 | 67 | Rebekka Emma Clara. — 68 Caroline Clara Rebekka. — 69 Rudolf. — 72 Karl Alfred. — 75 Sophie Maria. — 81 Paul. — 85 Eva.                                                                     |
| 24    | 40 | {Theophil Robert, Pfarrer in Nidau, B. v. 1 etc.                                                                                                                                            |
| 25    | 44 | {Justine Cäcilie Jenny, VBT. v. Staub 1, aus Oberönz, c 68.                                                                                                                                 |
| 26-30 | 69 | Robert. — 75 Julie. — 78 Hans. — 81 Gertrud. — 85 Theophil.                                                                                                                                 |

249. **Isenschmid.** 1448—1609. Schuhmachern.

|   |     |                                                                                                                                                                                                                                                             |
|---|-----|-------------------------------------------------------------------------------------------------------------------------------------------------------------------------------------------------------------------------------------------------------------|
| 1 | 850 | Emma Rau aus Weinsberg, Württemberg, abwesend, W. v. Gottfried Rudolf Friedrich, gew. Dr. med. und Arzt († 85), S. von Daniel Friedrich († 65) und der Anna Amalia Maria Bay († 52), B. von Fr. Jonquière 2; MB. v. Greyerz 4 etc.; MSchS. von Bay a 1 etc. |
|---|-----|-------------------------------------------------------------------------------------------------------------------------------------------------------------------------------------------------------------------------------------------------------------|

- Nr. Geb.
- 2 858 Josephine Sophie, T. v. Jonquière 1, W. II Ehe v. Moriz Adolf, gew. Banquier († 84), S. v. Rud. Moriz, gew. Arzt († 51), u. der Sophie Rosa Daler († 77).
- 3-6 71 Aus I Ehe mit Cäcilie Elmiere Emilie, T. v. König A a 50 († 75): Emilie Marie Helene. — Aus II Ehe: 78 Daniel Moriz. — 82 Georg Robert. — 83 Rudolf Adolf.
- 7 42 Salome Maria, Lehrerin, T. v. Sam. Rud. Eduard, gew. Pfarrer in Jegenstorf († 88), u. der Salome Meyer († 92); Schw. v. 8; BT. v. 13, 16.
- 8 44 {Eduard Paul, Pfarrer in Wilmington, Delaware,  
N.-Amerika.
- 9 50 {Eva Kathar. Kern aus Philadelphia, c 74 (II Ehe).
- 10-12 75 {Paul Samuel. — 77 Helena Susanna. — 81 Clara Franziska.
- 13 22 Mar. Emilie Elisabeth, Schw. v. Güder B 1, W. v. Friedrich Rudolf, gew. Pfarrer in Köniz, VB. v. 7 etc. († 91).
- 14-15 50 Marie Sophie Elise, Erzieherin. — 57 Pauline Bertha, Lehrerin an der Mädchensekundarschule.
- 16 16 Anna Kath. Buchschacher aus Langnau, W. II Ehe v. Gottlieb Rudolf, gew. Schuhmacher, VB. v. 7 etc. († 92).
- 17 56 Rudolf, Notar und Gesellschaftssekretär.
- 18 57 {Viktor, Angestellter der schweiz. Volksbank.
- 19 63 {Cölestina Emma Rosenmund a. Basel, c 90.
- 20 91 Rudolf Emanuel.
- 21 28 Emilie Charlotte, Diakonissin in Nyon, VSchw. v. 7 etc.

250. **Ith** aus Chur. 1577—1650. Schmieden.

- 1-2 46 Sophie Margarethe Emilie, T. v. Joh. Rud. Friedrich, gew. Dr. med. und Professor († 61), u. der Julie Emilie Spöndli aus Zürich († 70); MBT. v. Mousson 13, v. Schiferli 1. — 49 Anna Marg. Louise; beide in Zürich.

251. **von Jud** aus Egg, Kt. Zürich. 1865. Mohren.

- 1 16 Charl. Friederike Amalie Albertine, geb. Prinzessin v. Schwarzburg-Sondershausen, in Thun, W. v. Hans Heinrich, gew. eidg. Stabshauptmann († 64).

252. **Julius**, aus Tolocheuz, Kt. Waadt. 1892.

Nr. Geb.

- |   |     |                                       |
|---|-----|---------------------------------------|
| 1 | 842 | Friedrich Jakob Rudolf, Eisenhändler. |
| 2 | 44  |                                       |
- Luise Wilhelmine Tobler, aus Teufen, Appenzell  
A.-Rh., c 73.

253. **Kachelhofer**. 1559.

a. Pfistern.

- |   |    |                                                                                                                                                                                                                                            |
|---|----|--------------------------------------------------------------------------------------------------------------------------------------------------------------------------------------------------------------------------------------------|
| 1 | 32 | Friedrich Arnold Albrecht, gew. Bierbrauer, mit<br>Familie in Amerika, S. von Friedr. Albrecht, gew.<br>Bäcker († 40), und der Maria Louise, Schw. von<br>Brunner b 10, später Mutter von Walthard b 13,<br>14 († 64); MBS. von Ramsler 1. |
| 2 | 35 |                                                                                                                                                                                                                                            |
- Rosalie Sophie Caroline Grunder aus Vechigen, c 56.

b. Metzgern.

- |     |    |                                                                                                                                                                                                                                                        |
|-----|----|--------------------------------------------------------------------------------------------------------------------------------------------------------------------------------------------------------------------------------------------------------|
| 1-3 | 45 | Friedrich Wilhelm, Schlosser, in Amerika, S. von<br>Joh. Jak. Friedrich, gew. Metzger († 65), und der<br>Maria Heß aus Gempnach († 59). — 47 Johann<br>Gottlieb, Landwirt in Montana, N.-Amerika (ist<br>verehelicht). — 50 Louise Emilie, Dienstmagd. |
| 4   | 54 |                                                                                                                                                                                                                                                        |
- Joh. Jak. Karl, Korrektor d. Stämpfli'schen Buch-  
druckerei, B. v. 1-3.
- |     |    |                                         |
|-----|----|-----------------------------------------|
| 5   | 68 | Lina Pilet aus Villeneuve, Waadt, c 87. |
| 6-9 | 87 |                                         |
- Louisa Margaretha. — 89 Maria Rosa. — 90  
Lina Charlotte. — 91 Rudolf Alfred Karl.
- |    |    |                       |
|----|----|-----------------------|
| 10 | 84 | Emma Emilie, T. v. 3. |
|----|----|-----------------------|

254. **Kaiser** aus Leuzigen, Büren. 1889. Metzgern.

- |     |    |                                                                                                                                                                                                                                                      |
|-----|----|------------------------------------------------------------------------------------------------------------------------------------------------------------------------------------------------------------------------------------------------------|
| 1   | 42 | Wilhelm, Verleger und Papierhändler.                                                                                                                                                                                                                 |
| 2   | 42 | Susanna Luder, aus Büren z. H., c 66.<br>(Rosa Maria Philiberta, c 91 mit Dr. Albert<br>Huber, eidg. Beamter, a. Mettmenstetten, Zürich).<br>— 72 Wilhelm Karl Johann. — 73 Bernhard<br>Wilhelm Otto. — 76 Joseph Robert Ludwig<br>Karl. — 77 Bruno. |
| 3-6 | 69 |                                                                                                                                                                                                                                                      |

255. **Kammermann** aus Lauperswyl. 1872. Metzgern.

- |   |    |                                                                                          |
|---|----|------------------------------------------------------------------------------------------|
| 1 | 41 | Minna Challandes aus Fontaines, Neuenburg, W. v.<br>Johann Rudolf, gew. Tierarzt († 73). |
| 2 | 66 | Georg August, Handelsmann in Mozambique.                                                 |

256. **Käser** aus Kleindietwyl, K. Rohrbach. 1853.

## Kaufleuten.

Nr. Geb.

- 1 846 (Jakob Rudolf, Handelsmann, S. von Jakob, gew. Weinhändler († 66), u. d. Anna Barbara Küpfer aus Bäriswyl († 92), B. v. 9, 10.
- 2 46 (Maria Sophie Ingold aus Röthenbach, c 67.
- 3-8 68 Johann Jakob Rudolf. — 70 Charl. Anna Rosa, Lehrerin. — 73 Walter Friedrich. — 75 Hans. — 77 Ernst Hermann. — 84 Sylvester Alfred.
- 9-10 60 Hermann, Buchhändler, B. v. 1. — 64 Paul, Buchhändler, B. v. 1.

257. **Kasthofer** aus Aarau. 1631—1653. Kaufleuten.

- 1 12 Emilie, T. von Gottlieb Rudolf, gew. Kanzler des Kantons Aargau († 23); MSchw. v. Fetscherin a l etc.; VBT. v. 2.
- 2 16 Wilhelm, Fürsprecher, gew. Untersuchungsrichter, S. v. Albrecht Karl Ludwig, gew. Kantonsforstmeister († 53), u. der Elise v. Graffenried († 45); MB. v. Lauterburg b 14, Manuel 21, 28, 35, 36; VBS. v. 1.

258. **Kästli**. Ldsß. 1861. Kaufleuten.

- 1 27 Elisabeth Magdalena, Pfd. im B.-Spital.

259. **Kauffmann**. 1377—1582. Metzger.

- 1 52 Sam. Albrecht Friedrich, Geschäftsreisender, S. v. Franz Albrecht, gew. Schreiber († 73), und der Magd. Flück aus Brienz († 92), B. v. 2, 3; BS. v. 4.
- 2-3 61 Bertha, Schw. v. 1. — 65 Emma.
- 4 18 Friedrich Emanuel, Pfd. im B.-Spital, W. v. Maria A. Beutler, geb. Bieri, aus Lauperswylviertel († 84); S. v. Sam. Jakob, gew. Amtsnotar († 49), und der Anna Luchsinger aus Kerenzen, Glarus († 68).
- 5 72 Marie Elise.

260. **Kehrer** aus Bötzen, Aargau. 1877. Schmieden.

- 1 23 Johann Jakob, in Thun, gew. Glas- und Porzellanwarenhändler, W. v. Elise Hässig aus Aarau († 81).
- 2 59 Johann Rudolf, Handelsmann, W. von Edmea Anna Claudine Maria Bernasconi a. Chiasso († 92).

Nr. Geb.

- 3-4 889 Hans Rudolf. — 91 Paul Theophil.  
 5 64 Julius, Handelsmann. — 68 (Elise, c 90 mit  
 Theophil Hörler, Zuckerbäcker, aus Basel).
261. **Keller** aus Flaach, Kt. Zürich. 1858. Metzgern.  
 1 28 Elisabeth Steinegger aus Bleienbach, W. v. Andreas,  
 gew. Maler und Lackierer († 78).  
 2-5 55 Emil Rudolf, Lehrer im Auslande. — 59 Ida  
 Louise Bertha. — 62 Maria Elise, Lehrerin. —  
 68 Alfred Rudolf, V. D. M.
262. **Kesselring** aus Müllheim, Thurgau. 1889.  
 1 32 Johann Heinrich, Sekundarlehrer.  
 2 29 Katharina Wittmer, geb. v. Arx, aus Bern, c 89  
 (II Ehe), gesch. 90.  
 3 66 Aus I Ehe mit Louise Margaretha Horisberger  
 aus Thun († 81): Bertha Louise, Lehrerin.
263. **Kirchhoff** aus Saldernberg in Preußen. 1868.  
 Pfistern.  
 1 28 Sophie Emilie Marti aus Rapperswyl, W. von Karl  
 Ludwig, gew. Musikalienhändler († 86).  
 2 53 Hans Gottfried, Landwirt in N.-Amerika.  
 3 55 } Otto, Musikalienhändler.  
 4 66 } Helena, T. v. Bertsch 1, c 85.  
 5 86 } Karl Otto Werner.  
 6-7 56 Hermann, Handelsmann in N.-Amerika. — 60 Karl  
 Ludwig, Geometer, in Erstfeld.  
 8 61 } Walter, Fürsprecher in Thun.  
 9 66 } Maria Feller aus Nofen, Kirchdorf, c 88.  
 10-11 89 Alice Helene. — 92 Fanny.  
 12 66 Max, Commis.  
 13 73 Fritz.
264. **Kißling** aus Erlach. 1881. Mohren.  
 1 46 Maria Caroline Steiner aus Utzenstorf, W. v. Theodor,  
 gew. Architekt († 82).  
 2-5 69 Ernst, Handelsmann. — 70 (Anna, Frau Roo-  
 schütz 5). — 72 Maria. — 73 Johanna. —  
 76 Walter.



265. **Klötzli.** Ldsß. 1861.

## a. Distelzwang.

Nr. Geb.

- |   |     |                                                                                          |
|---|-----|------------------------------------------------------------------------------------------|
| 1 | 844 | } Johann Rudolf, Schreiner, S. von Johannes († . .),<br>und der Anna Maria Meier († 83). |
| 2 | 49  |                                                                                          |
| 3 | 83  |                                                                                          |
- Marg. Böhlen aus Riggisberg, c 76.  
Maria.

## b. Schmieden.

- 1 35 Maria Anna, Pfd. im B.-Spital, T. v. Niklaus, gew. Schneider († 64), und der Susanne Marg. Schmied, verw. Marthaler († 62); Schw. von Fr. Rieder 2, Fr. Voßler 1.
- 2 62 Ludwig Alfred, Pörtner im B.-Spital, S. der Elisabeth, jetzt auswärts verhehlicht.

## c. Metzgern.

- 1 36 Anna Wälti a. Trub, Pfd. im B.-Spital, W. II Ehe v. Jakob, gew. Pfd. im B.-Spital († 91).

## d. Ober-Gerwern, ins volle Bürgerrecht aufgenommen 1862.

- 1 40 Elisabeth, Kellerwirtin, T. v. Niklaus, gew. Weinhändler († 82), u. der Elisabeth Gerber aus Eggwyl († 70); Schw. v. 2-4, Fr. Stäubli 1, W. Knuchel 1, Fr. Bigler 2.
- 2 53 Lina Streit aus Zimmerwald, W. v. Joh. Gottlieb, gew. Zuckerbäcker († 88), B. v. 1.
- 3-4 46 Rosina, Kellerwirtin, Schw. v. 1 etc. — 59 Maria Magdalena, Postgehülf.

266. **Knörr**, ursprünglich aus Straßburg, dann aus Kirchberg. 1890.

- |     |    |                                                                                                                                    |
|-----|----|------------------------------------------------------------------------------------------------------------------------------------|
| 1   | 40 | } Johann Heinrich Karl, Tuchnegotiant, S. des Karl,<br>gew. Schmiedewirts, und der Elise Marg. Sophie,<br>Schw. v. Wagner A 1 etc. |
| 2   | 50 |                                                                                                                                    |
| 3-5 | 73 |                                                                                                                                    |
- Kathar. Rosina Bischoff aus Thun, c 72.  
Philipp August Karl. — 76 Gerold Gustav. —  
82 Rosalie.

267. **Knuchel** aus Bätterkinden. 1500—1569. Pfistern.

- 1 44 Maria Katharina, verw. Neuhaus, Schw. v. Klötzli d 1 etc.; W. v. Rudolf Franz, gew. Schreiner († 82), B. v. Fr. Liebi 2.

Nr. Geb.

- 2 850 Cäcilie Viktoria Marie Dufoura. Frankreich, Pensionshalterin, W. v. Rudolf Friedrich, gew. Handelsmann in Petersburg († 77), S. v. Rud. Friedrich († 79) aus dessen gesch. I Ehe mit Alexandra Okounieff aus Rußland († 87).
- 3-6 71 Adeline. — 72 Julie Eugenie, Lehrerin. — 74 Friedrich. — 78 Lucien Charles François.
- 46 (Franziska Emilie Marie, Schw. v. Furer 21 etc., W. II Ehe v. Rudolf Friedrich (s. 2), wieder c 92 mit Joh. Miescher, Polier, aus Aarwangen).
- 7-8 77 Meta Frieda. — 78 Johanna.

268. **Koch** aus Thun. 1821. Zimmerleuten.

- 1 36 Sus. Caroline Hofmann aus Seen, Zürich, W. von Rudolf Karl, gew. Handelsmann († 68), S. v. Martin Karl († 49) u. der Caroline Julie Justina Scheidegg aus Thun († 70).

269. **Kocher** A aus Büren. 1828. Webern.

- 1-2 62 Paul Friedrich und Karl Alfred, Förster, Zwillinge, in Zürich, S. v. Karl Ludwig, gew. Eisenh. († 72), u. d. Johanna Vöggtli, a. Solothurn († 91), BS. v. 3.
- 3 32 Susanna Katharina Jaggi aus Reichenbach, W. von Rudolf Emanuel, gew. Kläßhelfer von Büren († 66), S. v. Friedrich, gew. Eisenhändler († 68), u. der Elisabeth Herrenschwand a. Bern, VSch. v. Stuber A 1 († 72), VB. v. 1-2.
- 56 (Süsette Elisa, W. Dick, b 20).
- 4 57 (Karl Rudolf, Fürsprecher, gew. Oberrichter.
- 5 55 (Sophie Louise Steinhäuslin aus Sumiswald und Brugg, Schw. von Fr. Studer a 7, BT. v. Fr. Ischer 3, c 82.
- 6-8 83 Julie Sophie. — 85 Louise Frieda. — 87 Gott-hard Adolf Werner.

270. **Kocher** B aus Büren. 1877. Mittellöwen.

- 1 41 (Emil Theodor, Dr. med. und Professor der Chirurgie.
- 2 50 (Maria, T. v. Witschi 1, c 69.
- 3-5 70 Albert Theodor. — 72 Joh. Albert. — 76 Arthur Otto.

271. **Köchli** aus Mühleberg. 1869. Kaufleuten.

Nr. Geb.

- 1 863 Adolf, Postcommis in Basel, S. v. Christian, gew. Müllermeister († 75), u. d. Anna Barbara König a. Wiggiswyl († 68).

272. **Kohler** aus Lengnau. 1583. Ober-Gerwern.

- 1 39 Anna Katharina, T. v. Johannes, gew. Büchsen-  
schmied († 66), u. d. Anna Stucki a. Diemtigen  
(† 77), in Worb.  
2 68 Johann Gottlieb, S. v. 1.

273. **Kolb.** Ldsß. 1861.

## a. Mittellöwen.

- 1 36 Marianne, Pfd. im B.-Spital, T. v. Samuel, gew.  
Schneider († 78), u. d. Henr. Augustine Guillaud  
aus Motier im Vully († 63); Schw. v. 2.  
2 41 Elisabeth Neuenschwander aus Eggiwyl, W. von  
Emanuel Franz, gew. Schneider, B. v. 1 († 88).  
3-7 66 Anna Elisabeth. — 71 Albert. — 75 Emil. —  
77 Franz Emanuel. — 80 Marie.

## b. Webern.

- 1 13 Elisabeth, in Ostermanigen bei Wohlen.

## c. Kaufleuten.

- 1 25 Jakob, Pfd. im B.-Spital.

## d. Zimmerleuten.

- 1 34 Friedrich, Zuckerbäcker.  
2 46 Elise Trachsel aus Jaberg u. Stoffelsrüti, Kirchdorf,  
c 73 (II Ehe).  
3-4 75 Fritz August. — 78 Julius Robert.

274. **König** A aus Augsburg. 1367-1619.

## a. Schmieden.

- 1 26 Albertine Elisabeth, T. v. Arnold Rudolf, gew.  
Pfarrer in Gurzelen († 68), aus dessen I Ehe mit  
Anna Elisabeth, Schw. v. Matti 1 († 56); HSchw.  
v. 2, HBT. v. 3.

- Nr. Geb.
- 2 61 Rudolf Emanuel, Pfarrer in Röthenbach, S. v. Arnold Rudolf (s. 1) aus dessen II Ehe mit Charl. Friedr. Johanna Möglin a. Reutlingen († 86); HB. v. 1; HBS. v. 3, 15 etc.
- 3 12 Cäcilia Rosina, in Walterswyl, Schw. v. Sinner a 1, W. v. Wilhelm, gew. Dr. jur. u. Fürsprecher († 76), S. v. Abraham Samuel, gew. Spitalverwalter († 49), u. d. Maria Rosina, vSchw. v. Hebler 1 etc. († 36); VB. v. 15 etc.; VHB. v. 1, 2.
- 4 70 Maria Margaritha Meier a. Freienstein, Zürich, W. v. Wilhelm Rudolf, gew. Kanzlist des eidg. Justizdepartements († 91).
- 5-8 40 Maria. — 72 Martha. — 73 Wilhelm. — 76 Max.
- 9 35 {Arnold Ludw., Hdism. in Oakland, Californien.
- 10 47 {Lucie Math. Montandon, a. Locle, c 83 (III Ehe).
- 11 38 {Sigmund Gustav, Pfarrer in Walterswyl.
- 12 41 {Albertine, Schw. v. Brugger 1 etc., c 66.
- 13-14 48 Albrecht Eugen, in Amerika. — 50 Julia Antonia Esther.
- 15 35 {Samuel Friedrich Albrecht, Amtsnotar, S. v. Albert, gew. Notar und Inselschaffner († 68), u. d. Maria Ant. Kinkelin, MSchw. v. Schumacher A b 29, 30 († 60); B. v. 23, 33, 42, 46; VB. v. 29, 32; BS. v. 3; HBS. v. 1, 2.
- 16 41 Mathilde Bertha Böckel aus Straßburg, MSchw. v. 29, 32; VBT. v. 24; c 62.
- 17-22 63 Bertha Mathilde. — 68 Camilla Bertha. — 70 Emma Sophie. — 73 Eugenie Louise. — 75 Maria Camilla. — 77 Albert Emil Alfred.
- 23 41 {Wilhelm Heinr. Emil, Fabrikant, B. v. 15 etc.
- 24 43 {Emma Böckel a. Straßburg, VBT. v. 16 etc., c 65.
- 25-28 66 (Sarah Emma, c 92 mit Paul Friedr. Montandon, Bankbeamter aus Locle u. Travers). — 67 Walter Emil Ernst, Ziegelfabrikant in Steffisburg. — 71 Paul Renatus, stud. med. — 72 Marg. Henriette. — 82 Paul Emanuel.
- 29 67 {Eugen Albert, Handelscommis, S. v. Alfred, gew. Handelsmann in Straßburg († 75), u. d. Mar. Camilla Böckel a. Straßburg, Schw. v. 16 († 75); B. v. 32; BS. v. 15 etc.
- 30 69 Maria Elisabeth Simmen a. Erlach, c 90.

- Nr. Geb.
- 31 91 Frieda Camilla.
- 32 72 Alfred Eduard, B. v. 29 etc.
- 33 43 Rudolf Paul, Versich.-Inspektor in Bern, B. v. 15 etc.
- 34 40 Louise Emilie Irlet aus Twann, c 66.
- 35-41 66 Emilie Elisabeth Antonie. — 67 Emilie — 69  
Emilie Johanna. — 70 Rud. Wilhelm Paul. —  
72 Franz Albert. — 73 Friedr. Karl. — 80 Hans.
- 42 45 Robert, Buchhalter u. Sekretär d. Inselspitals, B.  
v. 15 etc.
- 43 49 Helene Menzi aus Mühlehorn, Glarus, c 72.
- 44-45 76 Betty Ida. — 81 Martha.
- 46 48 Arnold, Kassier, B. v. 15 etc.
- 47 51 Marie Kilchenmann aus Ersigen, c 73.
- 48 42 Anna Christener aus Walkringen, Erzieherin in  
St. Gallen, W. von Joh. Rudolf, gew. Architekt  
(† 83), S. v. Rudolf, gew. Notar, VBS. v. 50 etc.  
(† 54), u. d. Rosina Julie, Schw. v. Lindt 19 († 64);  
B. v. 49; MBS. v. Fetscherin b 21.
- 49 36 Louise Julie, Schw. v. 48 etc.
- 50 12 Emanuel Rudolf, gew. Apotheker, S. v. Emanuel  
Johann, Pfarrer zu Bolligen († 49), u. der Mar.  
Elisabeth, VSchw. v. König A b 3 († 46); GV. v.  
Isenschmid 3 etc.
- 51 13 Emilie Maria Elisa, VSchw. v. Bay b, 1, 2, 4, 5, c 50.  
52 60 Gustav Gottlieb Rudolf, Angestellter.
- 53 63 Clara Julia Johanna Beer a. Trub, c 84.
- 54-56 85 Paul Rudolf. — 88 Hugo Alfred. — 89 Emilie  
Helene Clara.
- 57-60 69 Anna Elise Katharina, Modiste, T. v. Eduard Franz  
Armand, gew. Zuckerbäcker († 82), u. der A. Maria  
Sterchi aus Lützelflüh († 81); BT. v. 61. — 71  
Friederike Elise Maria. — 72 Louise Rosina. —  
75 Rosa Julie Louise.
- 61 48 Armand Theodor Oskar, in Amerika, S. v. Samuel  
Eduard († 62) u. d. Maria Geiz, jetzt W. Ferrand,  
VB. v. 57-60.
- 62 50 Emilie Steinmann geb. Zürcher aus Gysenstein,  
Münsingen, Feinwäscherin, c 78.
- 63 19 Johanna, Pfründerin im B.-Spital, T. v. Friedrich  
Emanuel, gew. Gerber († 47), u. d. Susanna Rohr  
a. Lenzburg († 67); Schw. v. 64.

Nr. Geb.

- 64 24 Johann Abraham Erhard, Zeughausarbeiter, B. v. 63 etc., W. v. Anna Heß aus Dürrenroth († 88).
- 65 60 } Johann Arnold, Schreiner in Californien.  
66 . . } Elsbeth Leuzinger aus St. Gallen, c 85.  
67-69 . . } Friedrich Erhard. — . . Verena. — . . Maria Elsbeth.
- 70 70 Anna, Modistin.
- 71 67 Ludwig Friedrich Eugen, Handelsmann in Dresden, S. v. Gustav, gew. Musikdirektor in St. Gallen († 75), u. d. Nina Sophie Bertha Hefti a. St. Gallen, c 85 mit E. P. G. Kießling, Kaufmann, a. Dresden.
- 72 36 { Friedrich Wilhelm, Spitalverwalter, S. v. Samuel Wilhelm, gew. Flachmaler († 65), und der Magd. Johanna Sophie, Schw. v. Lauterburg b 51 († 79); B. v. Fr. Durheim 1; MBS. v. Lutz c 34 etc.
- 73 40 { Marg. Henr. Charlotte, Schw. v. Steck A b 1 (II Ehe), c 69.
- 74-76 65 Aus I Ehe mit Sophie Emma, Schw. v. Wanner A 1, a. Nidau († 68): Julius Wilhelm, Pfarrer in Kurzenberg. — 66 (Amalie Emma, c 91 mit Emil Steiger, Apotheker aus und in Basel). — Aus II Ehe: 72 Louise Charlotte. — 76 Sophie Ida.

## b. Metzgern.

- 1-2 39 Emma Louise Marie, T. v. Jakob Albrecht, gew. Notar († 45), u. der Maria Katharina, VSchw. v. Manuel 32 etc. († 49); BT. v. 3 etc.; VSchwT. v. Manuel 32-34. — 41 Sophie Mathilde Carolina.
- 3 20 Johanna Franziska Simon, Schw. v. 11; MSchw. v. Stierlin 12 etc.; HSchw. v. Simon A a 3; W, II Ehe v. Alex. Eduard, gew. Baumeister († 81). S. v. Jakob Albrecht, gew. Arzt († 47); GV. v. Lütsch 3, B. v. 11; MB. v. Manuel 32-34; VB. v. 1, 2; VBS. v. 13, 19; MBS. v. a 50.  
Aus I Ehe mit Elis. Sophie Charlotte Kohler a. Nidau († 49):
- 4 43 { Bernhard Rudolf Eduard, Sekretär des Ingenieurs der S. C. B.
- 5 53 { Filomena Maria Giuseppa Martina Rigassi, a. Selma, Graubünden, c 85.

- Nr. Geb.
- 6-7 887 Fanny Eleonore Marietta. — 90 Olga Franziska Elsa.
- 8-10 45 Bertha Louise Anna. — 46 Amalia Maria. — 48 Maria Amalia Rosa.
- 11 21 Elisabetha Johanna Simon, Schw. v. 3 etc. (II Ehe), W. v. Karl Ludw. Rudolf, gew. Weinhändler († 89), B. v. 3 etc.
- 45 Aus I Ehe mit Louise Cäcilie Meyer aus Aarau († 48): (Adelheid Fanny Cäcilia, Fr. Lütshg 2).
- 12 51 Aus II Ehe: Louise Henriette Jenny.
- 13 40 Gottlieb Emil, Dr. med. und Arzt, S. v. Joh. Rud. Friedrich, gew. Arzt († 67), VBS. v. 3 etc., und der Marg. Elwina Groß aus Neuenstadt († 77); W. v. Anna Maria Julie, Schw. v. Gerster A 19 etc. († 76); B. v. 15.
- 14 75 Friedrich Emil Karl.
- 15 45 August Friedrich, eidg. Zollbeamter in Basel, B. v. 13.
- 16 56 Maria Cornelia Stehelin aus Basel, c 88 (II Ehe).
- 17 77 Aus I Ehe mit Leopoldine Maria Kreitschek a. Wien, gesch. 81, c 82 mit Stojan Ugrinic a. Alt-Gradiska, Slavonien: Elmire Leopoldine Carol. Josephine, im Auslande.
- 18 89 Aus II Ehe: Emil Fritz Julius.
- 19 35 Sophia Julia, Schw. v. Küpfer A c 54 etc., W. v. Karl Gustav, Dr. jur. und phil., Fürsprecher und Professor an der Hochschule († 92), S. v. Rudolf, gew. Pfarrer in Radelfingen († 68), u. d. Sophie Maria, VSchw. v. Küpfer A c 54 († 85); B. v. 32, Fr. Niehans 19; VBS. v. 3 etc.
- 58 (Emma Ida, Fr. Dumont 2).
- 20 60 {Theodor Friedrich, eidgen. Controll-Ingenieur in St. Gallen.
- 21 63 {Lina Römer aus Biel, c 89.
- 22-23 90 Friedrich Paul. — 92 Gustav Wilhelm.
- 24 70 Emilie Jorgowic a. Kragujevatz, Serbien, W. von Karl Ernst, gew. Kassier der serb. Staatsbahn in Belgrad († 92).
- 25-26 89 Karl Georg. — 91 Milosch Paul.
- 27 63 {Gustav, Dr. jur. u. Fürsprecher, Gesellschaftssekretär.
- 28 66 {Emma, T. v. Jäggi 21, c 92.
- 29-30 64 Arnold Max, Apoth. in Davos. — 67 Julie Elisabeth.

Nr. Geb.

- 31 39 { Felix Alexander Ernst, Zimmermeister, in Nord-  
Amerika, B. v. 19 etc.  
32 . . { Elisabeth Lindegger a. Oberentfelden, Kt. Aargau, c 63.  
33 24 Dorothea Maria Louise, Kstg. im B.-Spital, T. v.  
Jakob, gew. Spezierer.

c. Zimmerleuten.

- 1-2 29 Louise, Schneiderin, T. v. Emanuel Ludwig, gew.  
Bäckerm. († 66), u. d. Elis. Bogdan († 65), Schw. v. 3;  
VBT. v. 5, 6. — 36 Magd. Julie Elis., Erzieherin.  
3 39 { Karl, Schreiner, B. v. 1 etc.  
4 39 { Elise Ösch a. Schwarzenegg, c 68.  
5-6 36 Anna Magdalena Rosina, Pfd. im B.-Spital, T. v.  
Niklaus Emanuel, Metzger († 47); VBT. v. 1-3. —  
46 Anna Maria.

275. **König B** aus Münchenbuchsee. 1840. Kaufleuten.

- 1 47 Maria Mathys aus Lotzwyl, Pensionshalterin, W.  
II Ehe v. Jakob Rudolf Niklaus, eidg. Waffen-  
controleur († 84), S. v. Albr. Jakob, gew. Uhrenm.  
(† 54); V. v. Lichtensteiger 2; GV. von Dick a 11.  
Aus I Ehe mit Sophie Robert aus Locle († 73):  
2 51 Maria Ernst a. Leipzig, in Locle, W. v. Jakob  
Friedr. Ferdinand, gew. Tierarzt († 74).  
3 79 Aus II Ehe: James.

276. **Körper** aus Stuttgart. 1878. Webern.

- 1 45 { Emil Christian Gottlieb, Schuldirektor in Kornthal.  
2 44 { Elisabeth Zeller a. Stuttgart, c 68.  
3-8 70 Maria. — 72 Nathanael Johannes. — 73 Emil. —  
76 Theod. — 78 Alb. Ludw. Heinr. — 80 Johanna.

277. **Krähenbühl** aus Otterbach, K. Oberdießbach. 1808.

Affen.

- 1 20 { Joh. Jakob Albrecht, Handelsmann, in Australien,  
S. v. Joh. Emanuel, gew. Amtsschreiber, MB. von  
Wildbolz b 17 etc.  
2 29 { Emilie Múchada a. Frankreich, c 51.  
3-5 52 Alice. — 53 Heinrich Eugen Ernst, Uhrmacher  
in Amerika. — 62 Baptistine Etiennette.



278. **Kräuchi** A. Ldsß. 1861. Ober-Gerwern.

Nr. Geb.

- 1 851 {Gottlieb Eduard Friedrich Emil, Posamenter, S. v.  
 Johannes, gew. Spengler († 54), u. d. Anna Barb.  
 Brunner aus Ütendorf († 79).  
 2 51 {Anna Maria Jost a. Eggiwyl, c 78.  
 3 82 Gottlieb Christian.

279. **Kräuchi** B aus Münchenbuchsee. 1869.

Zimmerleuten.

- 1 47 Maria Rätz aus Wierezwyl, W. v. Friedrich, gew.  
 Metzger († 81), S. v. Jakob, gew. Metzger († 85),  
 u. d. Elis. Stämpfli a. Schwanden († 80).  
 2-6 70 Martha Elisabeth. — 71 Ernst Albert. — 72  
 Rosa Johanna. — 74 Maria Hedwig. — 80 Otto  
 Paul Theodor.

280. **Krebs** A aus Nofen, K. Kirchdorf. 1870. Metzgern.

- 1 44 Louise Caroline, Schw. v. Haag 10 etc., W. von  
 Otto Espoir Arcadius, Handelsmann († 92), S. v.  
 Christian, Handelsmann († 76), u. d. Maria Friedli  
 a. Ursenbach († 75); B. v. 4.  
 2-3 72 Marie Emilie. — 73 Otto Friedrich.  
 4 38 {Friedrich Eugen Oskar, Handelsmann, B. v. 1.  
 5 45 {Louise Emma Givel aus Peterlingen, c 74.  
 6 75 Eugen Louis.

281. **Krebs** B aus Wattenwyl. 1879. Zimmerleuten.

- 1 43 {Wilhelm Arnold, Amtsnotar.  
 2 49 {Cäcilia Mahler aus Zürich, c 74.  
 3-4 75 Cäcilia Hedwig. — 79 Frieda Gertrud.

282. **Kriemler** aus Speicher, Appenzell A.-Rh. 1890.

Mohren.

- 1 48 {Ulrich, Lehrer an der Lerberschule.  
 2 53 {Alma Elise Rosina, T. v. Jenzer b 2, c 77.  
 3-5 78 Traugott Ulrich. — 84 Alma Clara Elisabeth.  
 — 90 Elsa Margaretha Erika.

283. **Krompholz** a. Schloß-Vippach, Sachsen-Weimar. 1878.  
Schmieden.

Nr. Geb.

- 1 822 Joh. Georg Heinrich, Musikhändler, W. v. Anna Emerentia Sieber a. Fluntern, Zürich († 83).  
2-4 51 (Anna Elisabeth, Fr. Wurstemberger a 18). — 59 Johanna Anna Elisa. — 66 Emil Friedrich, Musikalienhändler. — 69 Wilh. Georg Heinrich.

284. **Krüger**: Ldsß. 1861. Mohren.

- 1 31 Maria Salome, Haubenmacherin, Findelkind.

285. **Kuentz** a. Ersigen, K. Kirchberg. E. E. 1643 — B. 1790-Pfistern.

- 1 55 {Karl Friedrich, Brot- u. Zuckerbäcker, S. v. Fried. Emanuel, gew. Bäcker u. Konditor († 67), u. der Ros. Elis. Brand a. Lauperswyl († 84); B. v. 3-6; BS. v. 8.  
2 60 {Marie Mathilde Adele Howald a. Graben, H.-Buchsee, c 83.  
3-6 57 Maria Louise, in Australien, Schw. v. 1. — 58 (Rosa Martha, c 89 mit Franz Paul Ernst Hubert Rolshoven, Beamter, aus Merheim, Köln). — 60 Fanny Therese, Lehrerin, in England. — 62 Marie Bertha, Bonne, in New-York. — 65 Anna Ida, Bonne, in New-York.  
7 30 {Karl Wilhelm, Revisor der Kantonsbuchhalterei, VB. v. 1 etc.  
8 31 {Anna Freydig a. Oberwyl i. S., c 52.  
9 56 Marie Rosalie.  
10 45 {Friedr. Gottl. Theodor, Sekretär der Bodenkreditanstalt, S. von Alex. Joh. Gottlieb, gew. Kupferschmied († 82), aus dessen I Ehe mit Henr. Kath. Marg. Maria Loder († 51).  
11 44 {Louise Marie von Allmen aus Lauterbrunnen, c 69.  
12-14 70 {Gottlieb Moriz Theodor, in Amerika. — 72 Emil Eduard Walter. — 75 Friedr. Heinrich Werner.

286. **Küenzi** A aus Erlach. 1872. Metzgern.

- 1 25 Johann Gottlieb, Posamenter, W. v. Rosina Rychner a. Signau († 67).

| Nr. | Geb. |                                                           |
|-----|------|-----------------------------------------------------------|
| 2   | 859  | {Gottfried, Hafnermeister.                                |
| 3   | 61   | {Therèse Geneviève Antoinette Bärswyl aus Freiburg, c 87. |
| 4   | 61   | {Gottlieb, Posamentier.                                   |
| 5   | 62   | {Ida Künzi a. Erlach, c 85.                               |
| 6-7 | 86   | Hans. — 89 Ida.                                           |
| 8   | 66   | {Ernst, Pfarrer in Oberwyl i. S.                          |
| 9   | 69   | {Rosa Julia Elisabeth, T. v. Benteli c 4, c 91.           |

287. **Küenzi B** aus Bolligen. 1880. Zimmerleuten.

|       |    |                                                                          |
|-------|----|--------------------------------------------------------------------------|
| 1     | 32 | {Samuel, Zeugschmied.                                                    |
| 2     | 31 | {Maria Imhof aus Iffwyl, Jegenstorf, c 56.                               |
| 3     | 57 | {Ernst Adolf, Eisenhändler.                                              |
| 4     | 56 | {Elise Hertig a. Rüderswyl, c 86.                                        |
| 5-7   | 87 | Alice. — 89 Bertha. — 92 Otto Ernst.                                     |
| 8     | 59 | {Eduard, Zeugschmied.                                                    |
| 9     | 59 | {Lina Cäcilia Bucher a. Wohlen, c 83.                                    |
| 10-12 | 84 | Lina Maria. — 88 Anna Helene. — 89 Eduard Werner.                        |
| 13    | 61 | {August, Zeugschmied.                                                    |
| 14    | 61 | {Martha Magdalena König a. Schüpfen, c 84.                               |
|       | 70 | (Maria Amalie, c 91 mit Joh. Rindlisbacher, Handelsmann, a. Lützelflüh). |

288. **Kuert** aus Langenthal. 1864. Pfistern.

|   |    |                                                                                                                                                                                                                                           |
|---|----|-------------------------------------------------------------------------------------------------------------------------------------------------------------------------------------------------------------------------------------------|
| 1 | 61 | Ida Anna, T. v. Johann Rudolf, Fürsprecher und Amtsnotar, Kantonalbankpräsident († 92), u. d. Anna Caroline Leibundgut a. Schoren († 87). — 69 (Martha Helena, c 92 mit Konrad Fried. Heinrich Keller, Apotheker aus Wülflingen, Zürich). |
|---|----|-------------------------------------------------------------------------------------------------------------------------------------------------------------------------------------------------------------------------------------------|

289. **Kuhn** aus Zofingen. 1463-1622. Schmieden.

|     |    |                                                                                                                                                  |
|-----|----|--------------------------------------------------------------------------------------------------------------------------------------------------|
| 1   | 17 | {Emanuel Friedrich, gew. Pfarrer zu Affoltern i. E., S. v. Joh. Rudolf, gew. Pfarrer in Rüthi b. B. († 27), u. d. Elis. Schmalz a. Nidau († 52). |
| 2   | 41 | {Magdalena Elise Auguste Gelhaar aus Höchstetten (II Ehe), c 61.                                                                                 |
| 3-4 | 50 | Aus I Ehe mit Sophie, Schw. v. Schärer A 1 († 60): Elisabeth Rosina, Lehrerin in Finnland. — 52 Rud. Paul, Landwirt, in Ohio, N.-A.              |

- Nr. Geb.
- 5 856 {Peter Adolf, Tapezierer, in Ohio.  
6 59 {Anna Rosina Kaufmann aus Reiben, c 80.  
7-8 81 Albert Paul. — 84 Ida.  
9-11 64 Aus II Ehe: Johanna Eva. — 65 Karl August,  
cand. theol. in Basel. — 67 Moritz Robert, Gärt-  
ner in Württemberg.
- 12 42 {Gottlieb, Mechaniker in Biel, S. v. Gottlieb, gew.  
Pfarrer in Mett († 70), u. der Ros. Carol. Henr.  
Müller a. Nidau, Schw. v. Fr. Appenzeller 2 († 76);  
B. v. 18, Fr. Baumgartner 7.  
13 47 Katharina Sophie Hügli a. Maikirch, c 71.  
14-17 71 Johann Gottlieb. — 74 Johanna. — 77 Fritz. —  
84 Jakob.
- 18 45 {Ernst, Buchhändler, in Biel, B. v. 12 etc.  
19 53 {Maria Louise Schürch aus Büren z. H., c 73.  
20-23 74 Ernst. — 75 Franz. — 80 Karl. — 82 Max.

290. **Kull.** Ldsß. 1861. Mohren.

- 1 37 Rudolf, Pfd. im B.-Spital.

291. **Künsch** aus Niedergraßwyl, Seeberg. 1878. Mohren.

- 1 36 Anna Barbara geb. Anderegg, verw. Leuenberger,  
W. II Ehe v. Jakob, gew. Müller († 87).

292. **Kunz** aus Meilen, Kt. Zürich. 1891.

- 1 48 {Theodor, Weinhändler.  
2 45 {Maria Magdal. Karoline Oswald aus Rapperswyl, c 75.

293. **Küpfer** A aus dem Emmenthal. 1467—1552.

a. Pfistern.

- 1 39 Maria Anna Marg. Gerber a. Röthenbach, W. v.  
Franz, gew. Bahnmeister († 90), S. v. Abrah. Ema-  
nuel, gew. Schwellenmeister († 88), aus I Ehe mit  
Maria Elisabeth Gyger, a. Niedergösgen, Kt. Solo-  
thurn († 65).  
Aus II Ehe mit Magdal. Gafner, aus Beatenberg,  
gew. Kstg. im B.-Spital († 92):  
2 52 {Ludwig Emanuel, Comestiblehändler.  
3 48 {Maria Magdalena Scherrer a. Übersaxen, Tirol, c 77.  
4-7 78 Lina. — 80 Magd. Mathilde. — 81 Ludwig  
Arnold. — 85 Olga.

## b. Schuhmachern.

- Nr. Geb.
- 1 839 Elisa Clara, Asylvorsteherin in Vandœuvre, Genf, T. v. Sam. Friedrich, gew. Pfarrer zu Huttwyl († 43), u. d. Elisabeth Scheidegger aus Huttwyl († 71); Schw. v. 2. Fr. v. Fischer A 34.
- 2 41 | Friedr. Adolf, Telegraphist in St. Gallen, B. v. 1 etc.
- 3 47 | Auguste Natalie Walser aus Herisau, c 75.
- 4-5 76 Karl Adolf. — 84 Juliana Hanna.
- 6 34 Karl Ludwig Adolf, Angestellter der Kantonsbuchhalterei, S. v. Karl Ludwig, gew. Glaser († 55), u. d. Louise Gruner († 74); MBS. v. Fetscherin b 9; W. v. Elisabeth Hügli, bern. Landsassin († 81).
- 7-9 61 Octavie Louise Bertha, Schneiderin. — 63 Maria Elis. Minna, Lehrerin in Chicago. — 69 Valentine Amalie Adele, Ladentochter.

## c. Webern.

- 1 30 Verena Leuenberger a. Rüderswyl, W. v. Franz Rudolf, gew. Substitut auf der Stadtkanzlei († 90), S. v. Joh. Rudolf, gew. Pulververwalter († 46), und der Anna, VSchw. v. Rohr B 13 († 55); B. v. 7, 10, 13, 26.
- 2 57 | Rudolf Albrecht, in Cleveland, Ohio, N.-A.
- 3 63 | Marie Friederike Märkle a. Stuttgart, c 83.
- 4 60 Eduard Wilhelm, in Nordamerika.
- 5 65 | Gottlieb Adolf, in Cleveland, Ohio, N.-A.
- 6 65 | Maria Magdalena Klumpp, a Altensteig, Württemberg, c 88.
- 7 27 Sus. Marg. Sophie Lüthi aus Signau, W. v. Karl Rudolf Franz, gew. Hutmacher, B. v. 1 etc. († 75). Vom Sohne Karl Emil, gew. Hutmacher († 73), u. der Susanna Bell aus Luzern u. Kriens, seit 77 wieder auswärts verhehlicht:
- 8 73 Charlotte Sus. Maria.
- 9 53 Ros. Susanna Künzli a. Strengelbach, Aargau, W. v. Arthur Eduard, gew. Hutmacher († 91).
- 10 21 | Sam. Eduard, Dr. med. und Arzt, B. v. 1 etc.
- 11 25 | Caroline Miescher aus Burgdorf, c 51.
- 12 55 Anna.
- 13 56 Martha, Schw. v. Lutz, c 32. W. III Ehe v. Fried. Gabriel, gew. Dr. med. u. Arzt († 84), B. v. 1 etc.

- Nr. Geb.
- Aus I Ehe mit Louise Maria, Schw. v. Fueter  
24 etc. († 75):
- 14 861 Wilhelm Ernst.
- 15 63 } Hermann Friedrich, Dr. med., Arzt in Interlaken.
- 16 66 } Julie Pauline Mathilde, T. v. Gaudard 33, c 88.
- 17 89 Fritz.
- 18 64 } Joh. Gustav Eduard, Hutmacher in Aarau.
- 19 65 } Ida Bertha Rösch a Ersigen, c 88.
- 20-21 89 Ida. — 91 Gertrud.
- 22 70 Ida Bertha Maria.
- Aus II Ehe mit Louise Mar. Magd. Kernen aus  
Bern († 81):
- 23-25 76 Walter. — 78 Karl Arthur. — 80 Emma Louise.
- 26 23 Anna, Schw. v. 1, Kstg. im B.-Spital.
- 27 46 } Franz Gottlieb, Handelsmann, S. v. Georg Wilhelm,  
gew. Tuchhändler († 61), aus dessen II Ehe mit  
Anna Carol. König a. Biel († 53); B. v. 34, 37,  
43; HB. v. 49-51, 53; MBS. v. Christen A 4 etc.,  
Furer 1 etc.
- 28 52 Julia Emilie, Schw. v. Haag 10 etc., c 77.
- 29-33 80 Frieda Mathilde. — 83 Max. — 85 Anna Dorothea.  
— 87 Alice. — 88 Paul.
- 34 47 } Karl Robert, Handelsmann in Paris, B. v. 25 etc.
- 35 54 } Carol. Louise Bertha Moll a. Biel, c 82.
- 36 83 Jeanne Marie.
- 37 49 } August Franz, in St. Jago, Chile, B. v. 27 etc.
- 38 . . } Caroline Belser a. Valdivia, Chile, c 82.
- 39-42 83 Albert Franz. — 84 Wilhelm Arnold. — 86  
Anna Flora. — 90 Belser Franz Richard.
- 43 50 } Rudolf Emil, Industrieller in Palazzolo, Italien, B.  
v. 27 etc.
- 44 54 } Emma, Schw. v. Kurz b 1, c 82.
- 45-48 83 Emma Martha. — 84 Ernst Hugo. — 88 Emil  
Cäsar. — 90 Maria Bianca.
- 49-50 57 Louise Anna, Erzieherin, T. v. Georg Wilhelm (s. 27)  
aus III Ehe mit Anna Kath. Goldschmied a. Winter-  
thur († 87); Schw. v. 51, 53, Fr. Haag 3; HSchw.  
v. 27 etc. — 59 Julie Louise, Pensionshalterin.
- 51 60 } Hermann Wilhelm, Mechaniker, in St. Jago, Chile,  
B. v. 49 etc.
- 52 63 } Emma Klickmann a. Valparaiso, Chile, c 88.

Nr. Geb.

- 53 861 Maria Martha, Erzieherin, in Genf, Schw. v. 49 etc.
- 54 36 Henriette Julie Sophie, T. v. Ludwig Albrecht, gew. Kantonsbaumeister († 79), und der Henr. Cäcilia Julia, Schw. v. Gruner c 1 († 66); Schw. v. 55, Fr. König A b 19; MBT. v. Wenger A 1 etc.; VBT. v. 61.
- 55 41 (Ludw. Emil, Übersetzer, i. Washington, B. v. 54 etc.
- 56 50 (Mary Harris a. Richmond, Virginia, c 77.
- 57-60 78 Julie Adele. — 79 Marie Gruner. — 83 Susan West. — 85 Ludwig Eduard.
- 61 44 (Franz Samuel Friedrich, Ingenieur der Gotthardbahn in Luzern, S. v. Friedrich, gew. Pfarrer in Gampelen († 73), u. d. Mar. Sophie Hahn, Schw. v. W. Studer a 1 († 87); VBS. v. 54, 55.
- 62 48 Elisa Charlotte Düll aus Brugg, c 67.
- 63-67 68 Friedrich, Bankbeamter in Luzern. — 69 Theodor, stud. jur. — 74 Marie Sophie Emilie. — 76 Hans. — 78 Elisabeth.
- 68-69 22 Maria Henr. Friederike, gew. Schneiderin, Pfd. im B.-Spital, T. v. Rud. Friedrich, gew. Pastetenbäcker († 72), u. d. Salome Dössi († 35). — 27 Rudolf Albrecht.
- 70-71 11 Charlotte Maria, in Nimes, T. v. Ludwig Gerhard († 20), Schw. v. 72, 74. — 12 Alette Cornelia Wilhelmina, in Holland.
- 72 15 (Ludwig Prosper, in Ostindien, B. v. 70 etc.
- 73 . . (Charlotte Coblin, c 45.  
(Soll 5 Söhne und 3 Töchter haben.)
- 74 16 (Constantin Cornelius, zu Putten, Holland, B. v. 70 etc.
- 75 . . (Anna Huygens.  
(Soll 1 Sohn und 4 Töchter haben.)
- 76 38 (Joh. Karl, Beamter der Bundeskanzlei, S. v. Rud., gew. Hammerschmied († 84), u. d. Elis. Mahler a. Oberburg († 78); B. v. 79.
- 77 43 Anna Maria Marti a. Mülchi, c 70.
- 78 82 Johann Paul.
- 79 47 (Gottlieb Adolf, Steinschleifer, B. v. 76.
- 80 51 (Anna Magd. Wütrich a. Eggiwyl, c 79.
- 81-85 80 Gottlieb Adolf. — 81 Karl Albert. — 83 Ernst Walter. — 84 Otto Hermann. — 89 Emma Frieda.

294. **Küpfer** B aus Lauperswyl. 1841. Schiffleuten-  
Nr. Geb.
- 1 805 Elisabeth, in Münsingen, T. v. Joh. Ulrich, gew.  
Arzt († 64), u. d. Anna Wäber aus Niederhünigen  
(† 50).
295. **Küpfer** C aus Ried, Worb. 1880. Schuhmachern.
- 1 29 (Karl Joseph, Amtsnotar.  
2 37 (Maria Julia, Schw. v. Stengel 1, c 57.  
3 58 (Karl Rudolf Peter, Amtsnotar.  
4 62 (Julie Rosalie, T. v. Güder A 1, c 83.  
5 60 (Moriz Rudolf, Landwirt.  
6 65 (Elise Hertig a. Rüderswyl, c 90.  
7 92 Maria Gertrud.  
8-9 65 Johanna Emma. — 70 Rudolf Robert, stud. jur.
296. **Kupferschmid** aus Burgdorf. 1811. Schmiedern.
- 1 30 Lydia Emma, Erzieherin in Thun, T. v. Samuel  
Friedrich, gew. Handelsmann († 70), u. d. Elis.  
Lydia Rothpletz aus Aarau († 79); Schw. v. Fr.  
Schmid D 2, VBT. v. 2.
- 2-3 27 Rosa Louise, T. v. Daniel Rudolf († 36) und der  
Julie Caroline Steinhäuslin a. Brugg († 79), Schw.  
v. 8; VSchw. v. 4-7; VBT. v. 1. — 29 Sophie  
Adele, Pensionshalterin.
- 4-7 64 Marie Sophie Louise, T. v. Gottlieb Rudolf, gew.  
Handelsmann in Burgdorf († 91), und der Sybille  
Hefti aus Luchsingen († 89); BT. v. 2, 3, 8. —  
65 Wilhelm. — 69 Karl Oskar. — 74 Emma, in  
Burgdorf.
- 8 35 Johann Wilhelm, Pfarrer in Fluntern, Zürich, B.  
v. 2 etc.
- 9 40 Louise Melanie, BT. v. Rosselet 1, c 71.
- 10 73 Wilhelmine Lea.
- 11 25 Anna Maria Katharina Steinegger aus Zofingen, in  
Burgdorf (II Ehe), W. v. Karl Rudolf, gew. Müller  
u. Handelsmann († 90), S. v. Johann Daniel, gew.  
Handelsmann († 54), aus dessen I Ehe mit S. W.  
Füchli a. Brugg († 24); HB. v. 27; VB. v. 26.  
Aus I Ehe mit S. E. Ray a. Grandson († 43):
- 12 38 Maria Lina, Haushälterin im Dienstenspital.



Nr. Geb.

- Aus II Ehe:
- 13 847 { David Arnold, Handelsmann, in Burgdorf.  
14 58 { Louise Friederike Mayer a. Gildehaus, Hannover,  
c 80.
- 15-22 80 Johannes Arnold. — 82 Lina Elisabeth. —  
83 Alfred Eduard. — 85 Hermann Friedrich.  
— 86 Otto Arnold. — 87 Daniel Walter  
Otto. — 88 Clara Louise Friederike. — 90  
Werner Benjamin.
- 23-25 53 Constant Gottl. Otto, Pharmaceut in Thun. —  
62 Karl Theodor, Landwirt, in Burgdorf. —  
63 Marie Albertine, Modiste in Burgdorf.
- 26 48 Paulina Elisa, T. v. Franz Ludwig, gew. Handels-  
mann, in Burgdorf († 62), u. d. Pauline Elis. Rosa,  
VBT. v. Baumgartner 1 etc. aus Nidau († 81);  
BT. v. 11 etc.
- 27 33 { Samuel Jakob Alfred, Oberförster, S. v. Joh. Daniel  
(s. 13) aus dessen II Ehe mit Elis. Heiniger aus  
Eriswyl († 71), HB. v. 11 etc.
- 28 44 { Laura Pflüger aus Neuenstadt, c 66.
- 29-32 67 Joh. Leopold Alfred. — 70 Laura, Lehrerin. —  
72 Johanna. — 88 Ernst Paul.

297. **Kurz** a. Langnau, ursp. aus Reutlingen in Württemberg.  
a. Mohren. 1864.

- 1 38 Maria, gew. Negotiantin, Kstg. im B.-Spital, T. v.  
Chr. Albert, gew. Fürsprecher u. eidg. Oberst († 64),  
u. d. Maria Hurter aus Schaffhausen († 88); Schw.  
v. 2, Fr. Ballif 2; VBT. v. Fueter 6; VBT. u.  
MSchwT. v. b 1-3.
- 2 54 Barb. Selina Meier aus Trogen, W. v. Wilhelm,  
Inspektor d. Kantonbank († 92), B. v. 1 etc.
- 3-7 77 Mina. — 78 Helena. — 79 Wilhelm. — 81  
Lina. — 86 Albert.

b. Mittellöwen. 1869.

- 1-3 57 Ernst Gustav, Handelsmann, in S. Salvador, S. v.  
Gustav, gew. Verwalter d. Bodenkreditanstalt († 79),  
und der Julia Kathar. Hurter († 69); B. v. Fr.  
Küpfer A c 44; VBS. u. MSchwS. v. a 1 etc. — 60  
Gustav, Geometer d. N O.B. in Zürich. — 63 August  
Otto, Versicherungsinspektor.

298. **Langhans** aus Basel. 1596-1661. Ober-Gerwern.

Nr. Geb.

- |     |     |   |                                                                                                                                                                                                                                                   |
|-----|-----|---|---------------------------------------------------------------------------------------------------------------------------------------------------------------------------------------------------------------------------------------------------|
| 1   | 830 | { | Georg Friedr. Wilhelm, Prediger am Inselfpital, S. v. Gottl. Georg, gew. Landsassenalmosner († 68), u. d. Wilh. Louise Winter aus Biel, MSchw. v. 6 († 89); VBS. v. 6-8; MSchwS. v. Hunziker 12 etc.                                              |
| 2   | 41  |   | Carol. Rosamunde, Schw. v. Fetscherin a 1, c 60.                                                                                                                                                                                                  |
| 3-5 | 61  |   | Georg, Landwirt in Amerika. — 64 Ernst. Friedr. — 69 (Wilh. Rosa, Lehrerin, c 91 mit Friedr. Wilhelm Gerhard Becker aus Mülheim). — 79 Franz Theodor.                                                                                             |
| 6-8 | 40  |   | Julie Sophie Charlotte, Lehrerin, T. v. Ludwig Rudolf, gew. Revisor d. Kantonsbuchhaltereı († 45), u. d. Julia Kathar. Winter († 61), MSchw. v. 1 etc.; VBT. v. 1. — 42 Friedrich Wilhelm, Lehrer am Progymn. — 43 Maria Dorothea, gew. Lehrerin. |
| 9   | 49  |   | Bertha, T. v. Albrecht, gew. Architekt, und der Kath. Anna Amalie Ulrich († 51), BT. v. 10.                                                                                                                                                       |
| 10  | 27  |   | Mathilde Julie, Schw. v. Fischer A 48, Kstg. im B.-Spital, W. v. Karl Ludwig Alexander, gew. Handelsmann, in Nidau († 79), S. v. Fried. Daniel, gew. Pfarrer v. Pieterlen; MB. v. Haller A 11 etc.                                                |
|     | 62  |   | (Maria Schär a. Dürrenroth, W. v. Adolf Gustav Alexander, gew. Angestellter († 88), c 91 mit Joh. Heinr. Egli a. Gossau, Zürich, Buchhändler).                                                                                                    |
| 11  | 87  |   | Marie Elise Mathilde.                                                                                                                                                                                                                             |
| 12  | 60  |   | Eduard Ludwig, Gärtner.                                                                                                                                                                                                                           |
| 13  | 39  |   | Maria Sophie, Schw. v. Ziegler B 1, W. v. Ernst Friedrich, gew. Dr. theol. u. Professor a. der Hochschule († 80), S. v. Daniel Friedrich, gew. Pfarrer in M.-Buchsee († 75), u. d. Elis. Kernen a. Reutigen († 44); B. v. 15.                     |
| 14  | 69  |   | Samuel Ernst Friedrich, cand. jur.                                                                                                                                                                                                                |
| 15  | 33  |   | Marie Charlotte, Schw. v. Stettler 1 etc., W. v. Eduard, gew. Dr. u. Professor der Theologie a. d. Hochschule, B. v. 13 († 91).                                                                                                                   |
| 16  | 25  |   | Karl Ludwig, gew. Hutmacher, S. v. Joh. Rudolf († 62) u. d. Maria Buri († 37); B. v. 17 etc.; W. v. Ros. Stähli aus Moosaffoltern († 89).                                                                                                         |
| 17  | 21  |   | Katharina Elisabetha, Glätterin, Schw. v. 16 etc.                                                                                                                                                                                                 |
| 18  | 49  |   | Bertha Maria Rosina, Glätterin, T. v. Elisabeth, geb. Kießling († 78), W. v. Joh. Rudolf († 41).                                                                                                                                                  |

299. **Lanz** aus Roggwyl. 1858. Mohren.

Nr. Geb.

- 1 823 (Joh. Friedr., Angestellter des eidg. Kriegskommis.  
 2 28 (Elise, Schw. v. W. Wyß B 3, c 49.  
 3-6 51 Henriette Emma, gew. Erzieherin. — 53 Johanna  
 Maria, gew. Erzieherin. — 55 Hermann Friedr.,  
 Droschkenunternehmer, in Paris. — 61 Friedrich  
 Ernst, Handelscommis.

300. **Lasche** a. Neustadt-Dresden. 1885. Mohren.

- 1 26 (Johann Gustav Adolf, gew. Rektor der Real- und  
 Handelsschule.  
 2 33 (Pauline Mathilde Müller a. Grossenhain, Sachsen. c 68.

301. **Lauterburg** a. Basel. B. 1633—E. E. 1712—B. 1781.  
a. Metzgern.

- 1 61 (Gottl. Emil, Dekorationsmaler, S. v. Joh Sam. Gott-  
 lieb, gew. Uhrmacher († 66), und der Maria Louise,  
 Schw. v. Wäber a 37 etc. († 70); B. v. 3.  
 2 64 Mar. Magd. Rosa Johanna, T. v. Wenger B 1, c 88.  
 3 63 Maria Ida, Lehrerin, Schw. v. 1.

## b. Kaufleuten.

- 1 45 Franz Rudolf, Sattler, in Amerika, S. v. Friedrich  
 Rudolf († 46) u. d. Kath. Bläuer aus Lyß, jetzt  
 Fr. Lobsiger; B. v. Fr. v. Rütte b 14; BS. v. 59.  
 2 44 Wilhelm Ludwig, Buchhalter, S. v. Fried. Gottlieb,  
 Handelsmann († 71), u. der Maria Carol. Sträuber  
 aus Basel († 70); B. v. 12, MB. v. Fueter 33;  
 VBS. v. 14 etc.; HBS. v. 24 etc.  
 3 59 Martha, T. v. 31 (II Ehe), c 83.  
 4-11 73 Aus I Ehe mit Valerie Courant a. Büren († 80):  
 Otto. — 75 Werner. — 78 Cäcilia. — 80 Bertha. —  
 Aus II Ehe: 84 Valerie. — 85 Margaretha. —  
 86 Elisabeth. — 89 Maria.  
 12 46 (Gottlieb, Eisenwarenhändler, B. v. 2.  
 13 51 Anna Elisabeth, T. v. Jäggi 21, c 72.  
 14 41 Karl Gottlieb Albrecht, Handelsmann, S. v. Karl  
 Albrecht, gew. Posamentier u. Merceriehändler († 78),  
 u. d. Marie Elise, Schw. v. Kasthofer 2 († 79); B. v.  
 22, 23; VBS. v. 2 etc.; HBS. v. 24 etc.  
 15 45 Rosa Elisab. Käser a. Klein-Dietwyl, Rohrbach, c 66.

## Nr. Geb.

- 16-21 867 Albert Max. — 68 Emma Elisabeth. — 72 Ida Rosa Helena. — 73 Gertrud Elisabeth Thekla. — 75 Bertha Clara Alice. — 76 Betty Johanna.
- 22-23 45 Maria Charlotte Cäcilia, Geschäftsführerin in Biel, Schw. v. 14 etc. — 47 Bernhard Franz August, Dr. phil., Angestellter d. statist. Bureaus.
- 24 27 Maria Rosina Margaretha, VBT. v. Losenegger 1; VSchwT. v. Bay a 1 etc.; W. v. Gottl. Ludwig, gew. Sekretär der Realschuldirektion († 64), S. v. Gottlieb, gew. Prokurator († . .), aus dessen II Ehe mit Esther Kath. Tillmann († . .); B. v. 31; VHB. v. 2, 12, 14, 22, 23.
- 25 61 {Ludwig Walter, Dr. jur. u. Fürsprecher, gew. I Kammerschreiber des Obergerichts, P.-Docent a. d. Hochschule.
- 26 61 {Cécile Pauline Le Double aus Genf, c 86.
- 27 63 {Albrecht Rudolf Ernst, Handelsmann.
- 28 64 {Barb. Julia Clara Rohner aus St. Margrethen, (St. Gallen, c. 89.
- 29 90 Hans Walter Dietrich.
- 30 65 Karl Wilh. Ludwig, Handelsmann.
- 31 33 Marg. Charl. Louise, VBT. v. Studer b 1; SchwT. v. 50 etc.; MSchw. v. Jäggi 23; W. v. Karl Franz, gew. Pfarrer an der Nydeck († 71), B. v. 24 etc.
- 32 53 {Franz, Fabrikbeamter, in Worblaufen.
- 33 58 {Rosalie Müller a. Zofingen u. Limpach, c 80.
- 34-38 81 Hans Franz. — 82 Paul. — 84 Rosa. — 85 Sophie. — 88 Theodora.
- 39 54 {Otto, Pfarrer in Neueneck.
- 40 57 {Henriette, T. v. Lindt 7, c 80.
- 41-43 84 Henriette Louise. — 86 Otto. — 91 Martin.
- 56 (Louise, Fr. v. Lerber 24). — 59 (Martha, Fr. Lauterburg b 3).
- 44 62 {Moriz, Pfarrer in Huttwyl.
- 45 63 {Cäcilia Emma Wirz aus Basel, c 88.
- 46-47 91 Cäcilia. — 92 Moriz Bernhard.
- 48-49 64 (Maria, c 89 mit Joh. Aug. Junger a. Henau, St. Gallen, Pfarrer in Gsteig b. S.). — 66 Elisabeth Hanna, Lehrerin. — 68 Gustav, V. D. M.
- 50 23 Maria Elisabeth Rychner a. Aarau (II Ehe), W. v. Bernhard Emanuel, gew. Pfarrer in Lützelflüh († 90),

Nr. Geb.

- S. v. Samuel Abraham, gew. Wechselsensal; MB. v. König A a 72, W. Lauterburg b 31.
- 51 853 Bernhard Ernst, Pfarrer in Lützelfüh.
- 52 59 Hermine Wilh. Wyldi a. Brugg, c 90 (II Ehe).  
55 (Maria Sophie, Fr. Lauterburg b 62). — 58 (Cäcilia Anna, Fr. Güder B 5).
- 53 16 Karl Gottlieb Robert, Ingenieur, S. v. Joh. Gottlieb Samuel, gew. Pfarrer zu Oberwyl b. B. († 55), und der Rosina Elisa v. Sinner († 43), T. v. Gabr. Rud. Friedrich, gew. Oberamtmann in Aarberg; B. v. 58, 60, MB. v. Morell 1-2, VBS. v. 61; MSchwS. von Luternau 1 etc., Lüthardt 1.
- 54 26 Carolina Locher a. Zürich, Schw. v. W. Henzi c 15; MSchw. v. Greyerz 27-33, c 49.
- 55-57 54 Rob. Gottl. Jakob, Pfarrer in Ferenbalm. — 58 Anna Maria Carolina. — 66 Friedrich Eduard, gew. Pfarrer in Ferenbalm.
- 58 19 Gottl. Franz Ludwig, gew. Kassier, B. v. 53 etc.
- 59 20 Sophie Elisabeth Felicitas, VSchw. v. 1 etc.; VBT. v. 24 etc., c 66.
- 60 28 Anna Maria Dorothea, Schw. v. Henzi c 14, W. v. Gottl. Friedrich, gew. Arzt in Gerzensee, B. v. 53 etc. († 78).
- 61 47 Karl Alfred, Fabrikant in Langnau, S. von Karl Emanuel († 80) u. der Henr. Mauerhofer a. Trub († 79); VBS. v. 53.
- 62 55 Marie Sophie, T. v. 50, c 76.
- 63-69 77 Maria Frieda. — 79 Alfred Ernst. — 81 Karl Friedrich Paul. — 83 Anna. — 85 Henriette Elisabeth. — 86 Sophia Lydia. — 90 Alfred.

302. **Lebrecht.** 1883. Pfistern.

1 82 August, Findelkind.

303. **Lehmann** A aus Ersigen. 1588—1619.

Schuhmachern.

- 1 48 Anna Katharina Utzinger aus Bötzingen, Aargau, Damenschneiderin, W. v. Karl Eman. Friedrich, gew. Schreiber († 74), S. v. Karl Friedrich, gew. Kanzleisubstituten († 80), u. d. Rosina Maria Elisa († 70), Schw. v. Schärer A 65; B. v. 3; MBS. v. Schärer A 71.

Nr. Geb.

- 2 872 Friedrich, Gärtnergehülfe.
- 3 35 Samuel Ludwig Karl, landesabwesend, B. v. 1.
304. **Lehmann B** aus Hindelbank. 1866. Ober-Gerwern.
- 1 19 Anna Maria Sommer aus Sumiswald, W. v. Friedrich, Gutsbesitzer († 67).
305. **Lehmann C** aus Örlikon, Zürich. 1869. Kaufleuten.
- 1 36 Theresia Rohrer aus Bolligen, Wirtin, W. II Ehe v. Jakob, gew. Speisewirt († 88).
- 2-5 67 Aus I Ehe mit Elise Ryff aus Attiswyl († 71): Elisabeth Emilie. — 68 Martha Louise Theresia. — 69 Jakob Karl Julius, Buchbinder. — Aus II Ehe: 73 Hugo Adolf.
306. **Lehmann D** aus Vechigen. 1882. Schmieden.
- 1 28 {Friedrich, gew. Salzhandlungsverwalter, S. von Christian und der Elis. Kormann.
- 2 53 {Anna Maria Amport aus Thunstetten, c 75.
- 3-4 76 Johann Friedrich. — 77 Anna Margaretha.
307. **Lemp** aus Häutligen, Münsingen. 1883. Schmieden.
- 1 59) Karl Heinrich, Handelsmann.
- 2 63) Sophie Louise Bertha, T. v. Wyß C 1, c 88.
- 3 91 Helena Emma Elisab. — 92 Robert Karl Albert.
308. **Lentulus**, von, aus Venedig. 1593—1653.  
Ober-Gerwern.
- 1-4 45 Elisa Josepha Maria, T. v. Karl Rudolf, gew. Zollinspektor, in Genf († 84), u. d. Therese Pistoressi aus Bologna († . .). — 48 Ludwig Arthur Ferdinand Heinrich Maria. — 49 Cleopha Anais Carol. Maria. — 51 Eduard Maria Astor — alle in Genf.
309. **Lenz**. Ldsß. 1861. Kaufleuten.
- 1 38 {Johannes, Pfründervater im B.-Spital, S. v. Johannes († 81), u. d. Elis. Küng.
- 2 44 {Anna Horisberger, verw. Krebs, geb. Moser, aus Auswyl, c 92 (II Ehe).
- 3 49 Rudolf, in Amerika, B. v. 1.

310. **Lerber**, von, aus Solothurn. 1588—1605. Webern.

Nr. Geb.

- 18 53 Ida Mathilde Justine, T. v. Franz Gustav, gew. Ingenieur u. Geometer († 87), u. d. Justine Henr. Ida, Schw. v. Werdt 1 († 91); Schw. v. 2—10, BT. v. 11; SchwT. v. Werdt 1 etc.
- 2-10 54 Mathilde Maria. — 56 Maria Rosa. — 58 Franz Karl Arnold, Beamter des eidg. Militärdepartements. — 59 Karl Otto, gew. Mechaniker. — 61 Arnold Heinrich, Angestellter der Polizeidirektion. — 62 Conrad Alexander, Geometer b. eidg. topogr. Bureau. — 63 Helena Charlotte. — 65 Fanny Hermine. — 68 Sigmund Albrecht, Prediger in Münsingen.
- 11 30 {Karl Ludwig, Architekt, auf Schloß Lerow a. Thunersee, S. v. Franz Friedr., gew. Reg.-Statthalter von Interlaken († 37); VB. v. 1-10; VBS. v. 16, 18; VSchwS. v. Ougspurger 1.
- 12 41 Ida Maria Amalie, Schw. v. Marcuard 9, c 61.
- 13-15 64 {Ellen Eugenie, Fr. Wildbolz a 6). — 66 Julius Robert Walter. — 68 Hilda Rosalie Jenny. — 74 Margaretha Louise Constanze.
- 16 11 {Karl Moriz, Gutsbesitzer zu Romainmotier, S. v. Karl Anton, gew. Schultheißen († 37), u. der Sus. Louise v. Glaire a. Lausanne († 76); VBS. v. 11, 18.
- 17 41 Jeanne Marie Hedwig Kricheldorf a. Potsdam, c 77.
- 18 23 {Franz Theodorich, gew. Privatschulvorsteher, S. v. Beat Rudolf a. d. Sulgeneck († 49) u. d. Sophie Hartmann († 71); B. v. 29, W. Gruner c 16; VBS. v. 11, 16.
- 19 30 Cäcilia Sophie Ida, Schw. v. Gruner c 1 etc., c 51.
- 20 53 {Eduard Alphons Theod., in Muri.
- 21 56 {Sophie Helena Emma, T. v. Thormann 13, c 83.
- 22 87 Theodor Eduard Walter.
- 23 54 {August Arthur, Gymnasiallehrer.
- 24 56 {Louise, T. v. Lauterburg 31, c 82.
- 25 57 {Johanna Emma, Fr. Gruner c 9). — 59 Constantia Wilhelmine.
- 26 61 {Friedrich Alfred Theod., Pfarrer in Trubschachen.
- 27 65 {Helene Landis aus Richterswyl, Zürich, c 88.
- 28 68 Friedrich Alfred, Dr. med.
- 29 25 Sophie Johanna, Schw. v. 18.

311. **Leuch** aus Walzenhausen, Kt. Appenzell A.-Rh. 1807.  
Webern.

Nr. Geb.

- 1 820 Anna Holzer aus Zuzwyl, W. v. Samuel Karl, gew. Landwirt in Tägertschi († 77), S. v. Bartholom., gew. Wundarzt († 42), u. der Rosina Pagenstecher († 38); VB. v. 22; MB. v. Fueter 13 etc.; VB. von Fr. Rohr B 13; MSchwS. v. Simon A a 3.
- 2 51 {August Ferd. Karl, Schreiner.
- 3 51 {Marie Louise Léchéyres a. Lovatens, Waadt, c 75.
- 4-11 77 {Paul Karl. — 78 Hermann Emil — 79 Albert  
Walter. — 81 Eduard Rudolf. — 84 Max. —  
85 Otto Kuno. — 86 Dora. — 88 Fried. Karl.
- 12 52 {Sam. Rud. Albert, Dr. phil., Lehrer d. Mathe-  
matik, in Biel.
- 13 60 {Ida Clara Apelt aus Erlau, Sachsen, c 82.
- 14-20 82 {Maria Theresia Anna. — 83 Emma Ida Elise.  
— 85 Ida Clara. — 86 Albert Richard. —  
88 Wilh. Georg. — 90 Otto Felix. — 92 Joh
- 21 56 Emma, Ladengehülfin.
- 22 46 Rosamunde Maria, in Clarens, Waadt, T. v. Gottl. Albr. August, gew. Apotheker († 62), u. d. Elis. Rosamunde, Schw. v. Henzi c 14 († 84); Schw. v. 23, 25-27; BT. v. 1 etc.
- 23 49 {Barthol. Rud. Karl, Ingenieur i. Utzenstorf, B. v. 22 etc.
- 24 28 {Elisabeth Kehrli geb. Andres, aus Utzenstorf, c 77.
- 25 59 Ida, T. v. Rohr B 13, W. II Ehe von Friedrich Alfred, gew. Bezirksingenieur († 83), B. v. 22.
- 26-27 56 Ernst Wilhelm Conrad, Handelsmann, in Italien, B. v. 22 etc. — 58 Anna Elisab. Sophie.

312. **Leuenberger** A aus Rohrbachgraben. 1824.  
Schiffleuten.

- 1 31 Moritz, Handelsmann, in Neapel, S. v. Joh. Gottlieb († 33) und der Sophie Kathar. Sabine, VSchw. v. Schweizer A a 1 etc., später W. Kuhn († 83), B. v. Fr. Thomaß 2; BS. v. 2; W. v. Wilhelmina Sievers aus Riga († . .).
- 2 27 Elise Cölestine Züricher a. Burgdorf, W. v. Rudolf Ludwig Ferdinand († 72), S. v. Melchior, gew. Papierhändler († 26), und der Maria Katharina Hemmann († 64); VB. v. 1 etc.



313. **Leuenberger** B aus Rohrbachgraben. 1862.

## Kaufleuten.

Nr. Geb.

- 1 856 Ernst Otto, Xylograph, in München, S. von Georg Gottlieb, gew. Papierhändler († 70), aus dessen II Ehe mit Helene Clara Dietsch aus Kassel († 59); B. v. 2.
- 2 59 Ludwig Alfred Walter, Buchhalter, in Australien, B. v. 1.
- 3 . . Elsa Louise Smith aus Guildford, c 86.
- 4-5 87 Alfred Otto. — 89 Fritz Walter.

314. **Leutwein** aus Uffingen bei Frankfurt am Main. 1831.

## Zimmerleuten.

- 1 08 Philipp Karl Ludwig, Gutsbesitzer in Diemerswyl, W. v. Elis. Olympia Fellenberg v. Hofwyl († 70).
- 34 (Elisabetha Emma Laura, Fr. Wild 2).

315. **Leuzinger** aus Glarus. 1860. Schuhmachern.

- 1 63 (Albert, Chemiker, S. v. Johann Jakob, gew. Handelsmann († 89), und d. Seraphine Louise Schnell aus Burgdorf († 83).
- 2 58 Mathilde Stegmann aus Eriz, c 85.
- 3-5 86 Bruno René. — 88 Hans Edgar. — 90 Hilda Beatrice.

316. **Lichtensteiger** aus Buchen-Oberutzwyl, Kt. St. Gallen. 1892.

- 1 46 Wilhelm, Handelsmann.
- 2 45 Rosa Albertine, Schw. v. König B 1, c 74.
- 3-6 75 Guido Wilhelm. — 77 Oscar Wilhelm. — 79 Ernst Wilhelm. — 82 Paul Wilhelm.

317. **Liebi** aus Seftigen. 1878. Pfistern.

- 1 46 Jakob Friedrich, Lehrer an der Staldenschule.
- 2 52 Maria Louise, Schw. v. Knuchel 1, c 75.
- 3-4 76 Rudolf Friedrich. — 88 Maria Bertha.

318. **Liebreich**. 1887. Kaufleuten.

- 1 87 Maria Claudia, Findelkind.

319. **Liechti** aus Landiswyl, K. Biglen. 1865. Metzgern.

Nr. Geb.

1 858 Anna Elise Pauline, Erzieherin, T. von Friedrich Christian, gew. Spengler († 68), und der Anna Elis. Reußer a. Äschlen, K. Oberdießbach.

320. **von Linden** aus Stuttgart. 1856. Distelzwang.

1 41 { Friedrich Rudolf Franz Hugo, Stadtingenieur, S. v. Ludwig Ernst Heinrich Franz, gew. eidg. Oberst u. Direktor der eidg. Pferderegie († 89), u. d. Marie Henriette, Schw. v. Tschärner 19 († 92).  
2 48 Marie Emilie De Lessert aus Aubonne, Cossonay u. Genf, c 73.  
3-4 76 Henr. Mar. Paul. Emilie. — 81 Mar. Gabr. Pauline. 50 (Justine Maria Wilh., W. v. Wattenwyl b 18).

321. **Lindt** aus Windecke bei Hanau und aus Nidau. 1820. Mittellöwen.

1 23 { Johann Rudolf, Apotheker, S. v. Joh. Rudolf, gew. Dr. med. u. Arzt († 51), u. d. Ros. Elisabeth, VSchw. v. Brunner A b 1-3; B. v. 7, 13; BS. v. 19 etc.; VBS. v. 25 etc., MSchwS. v. Wäber c 2 etc.  
2 31 Amalie Eugenie Salchli aus Aarberg, c 52.  
3-6 55 Johann Rudolf, Chokoladefabrikant. — 57 Anna. 67 Ludwig August, Apotheker. — 70 Cäcilia Maria.  
7 27 Wilhelm, Dr. med. und Arzt, B. v. 1 etc.  
8 33 { Marg. Charl. Henriette, Schw. v. Simon A a 3 etc., c 56.  
57 (Henriette, Fr. Lauterburg b 40). — 59 (Charlotte Rosa, Fr. Rütimeyer 7).  
9 60 { Wilhelm, Dr. med. und Arzt, Privatdocent an der Hochschule.  
10 62 { Caroline Maria Alphonsine Tschudi a. St. Gallen, c 91.  
11 92 Wilhelm Hans.  
12 63 Therese.  
13 28 { Joh. Paul, Dr. jur. und Fürsprecher, Burgerrat, B. v. 1 etc.  
14 35 { Friederika Johanna Elisa, BT. v. Blau 2 etc., c 56.

Nr. Geb.

- 15-18 858 (Johanna Friederike, W. Jäggi 23). — 59 Johann Paul, Architekt. — 67 Gottlieb Walter. — 72 Otto Hermann. — 76 Dora Elisabeth.
- 19 15 Carolina Cliaß aus Aarberg, in Solothurn, W. von Joh. Ludwig, gew. ref. Pfarrer in Solothurn († 57), S. v. Joh. Ludwig, gew. Arzt († 38), u. d. Kath. Kohler a. Büren († 43); VB. v. 1 etc., 25 etc.; MB v. Hahn 1, König A a 48, 49.
- 20 34 Maximilian, landesabwesend.
- 21 39 Otto, Dr. phil., Apotheker in Aarau, W. v. Valerie Kathar. Mina Meißner aus Basel († 92).
- 22-24 67 Werner. — 68 Rolf. — 73 Otto Kurt.
- 25 44 Franz, Ingenieur und Kantonsgeometer, S. v. Friedrich Albrecht, gew. Handelsmann († 89), u. d. Rosa Caroline, Schw. v. Simon A b 1 († 76); B. v. 30, Fr. Wäber a 2, W. Häberli 1; BS. v. 19 etc.; VBS. v. 1 etc.
- 26 49 Cäcilie Louise Anna Ris aus Burgdorf, Schw. v. 31, c 70.
- 27-29 73 Anna Margaretha. — 75 Anna Dorothea. — 86 Franz Hans Georg.
- 30 46 Ernst, Direktor der mech. Seidenstoffweberei, B. v. 25.
- 31 53 Marie Adele Mathilde Ris aus Burgdorf, Schw. v. 26, c 73.

322. **Löbel.** Ldsß. 1861. Kaufleuten.

- 1 44 Johann Friedrich, Gypser, in Amerika.
323. **Locher** aus Hasle bei Burgdorf. 1862. Pfistern.
- 1 34 Heinrich Christian Johann, Handelsmann, S. v. Joh. Felix († 63) und d. Louise Charl. Benigna Wäber aus Ins († 77); B. v. 9.
- 2 45 Elise, T. v. Nydegger 1, c 71.
- 3-8 72 Ernst. — 74 Mathilde. — 78 Eduard. — 80 Helene. — 83 Hanna. — 87 Paul.
- 9 43 Johann Karl, Handelsmann und Organist, B. v. 1.
- 10 50 Wilhelmine Emma Buß aus Kirchberg, c 70.
- 11-15 71 Charlotte Eugenie Emma, Lehrerin. — 73 Felix Hermann. — 82 Moriz Emil Felix. — 84 Bertha Elise Margaretha. — 90 Lydia Emma.

324. **Lombach** aus dem Oberland. 1445—1648.  
Mittellöwen.

Nr. Geb.

- 1 816 Franziska Raphaela Januaria Russo a. Neapel, W.  
v. Franz Sigmund, gew. Oberstlieutenant in neapol.  
Diensten († 52), abwesend.

325. **Lörtscher A** aus Oberwyl i. S. 1865. Mittellöwen.

- 1 83 Louise Andrié aus Boudevillier u. Valangin, W. v.  
Karl August, gew. Lehrer am Gymnasium († 81).  
2-3 66 Louise, Lehrerin. — 72 Karl August.

326. **Lörtscher B** aus Innerbirrmoos, Oberdießbach. 1879.  
Webern.

- 1 36|Karl Samuel, Christians, Uhrmacher.  
2 24|Marg. Magdal. Lenz aus Biglen, c 66.  
3 67 Rud. Nikl. Otto, Pfarrer in Innertkirchen.

327. **Losenegger** aus Signau. 1562—1793. Affen.

- 1-4 37 Maria Elis. Karoline, Kstg. im B.-Spital, T. von  
Johann Ulrich, gew. Pfarrer zu Lotzwyl († 62),  
u. d. Elisabeth Dennler aus Bleienbach († 72);  
VBT. v. W. Lauterburg b 24. — 39 Marie Ros.  
Friederike. — 41 Juliane Aram. Emilie, in England.  
— 45 Amalie Charlotte.  
5 77 Maria Therese, T. v. 3.

328. **Ludwig** aus Ellighausen, Thurgau. 1835. Pfistern.

- 1 . . Friederika Marg. Frei aus Münsingen in N.-A.,  
W. v. Alb. Emanuel († 80), S. v. Emanuel, gew.  
Pfarrer am Münster († 67), und der Margaretha,  
V Schw. v. Haller A 27 etc. († 53); B. v. 4, 28, 29;  
MB. v. Flügel a 1 etc.; VBS. v. Fr. Dufresne a 1.  
2-3 48 David Gottfried Emanuel, Agent in Amerika. —  
52 Frank Paul, Lehrer in Amerika.  
4 24 Rosina Albertina Fanny Schärer aus Wädenschweil,  
Schw. v. Fr. Brugger 10; MSchw. v. Steck A b 1 etc.;  
W. von Franz Gottl. Emanuel, gew. Inselfrediger  
(† 87), B. v. 1 etc.

- | Nr.   | Geb. |                                                                                                                                         |
|-------|------|-----------------------------------------------------------------------------------------------------------------------------------------|
| 5     | 848  | {Heinrich Emanuel, Ingenieur.                                                                                                           |
| 6     | 53   | {Katharina Kunz aus Erie, Pennsylvanien, c 74.                                                                                          |
| 7-9   | 74   | Fanny Alma. — 75 Emanuel Rudolf. —<br>77 Charlotte.                                                                                     |
| 10    | 50   | Charlotte Marg. Fanny.                                                                                                                  |
| 11    | 53   | {Hans Rud. Otto, Droguist, in Kehrsatz.                                                                                                 |
| 12    | 59   | {Süsette Schultheß aus Stäfa, Zürich, c 80.                                                                                             |
| 13-18 | 81   | Otto Emanuel. — 83 Fanny Louise Anna. —<br>84 Gerhard. — 86 Hans. — 88 Max. —<br>89 Bertha Martha.                                      |
| 19    | 57   | {Karl Friedrich Hermann, Handelsmann.                                                                                                   |
| 20    | 61   | {Emilie, T. v. Studer a 1, c 83.                                                                                                        |
| 21-25 | 85   | Dora. — 86 Hermann Werner. — 87 Martha<br>Helene. — 89 Emanuel Heinrich. — 90 Franz<br>Hermann.                                         |
| 26-27 | 61   | Joh. Sophie Bertha. — 64 Emanuel Rud. Wil-<br>helm, in Amerika.                                                                         |
| 28    | 18   | Margaretha, gew. Privatlehrerin, Schw. v. 1 etc.                                                                                        |
| 29    | 33   | Fanny Mar. Henr. Adele Neuhaus a. Biel, in Muri,<br>W. v. Franz Samuel Gottfried, gew. Prediger am<br>Burgerspital († 89), B. v. 1 etc. |
| 30    | 62   | {Emanuel Gottfried, II Pfarrer in H.-Buchsee.                                                                                           |
| 31    | 68   | {Monika Stähelin aus Basel, c 88.                                                                                                       |
| 32-33 | 89   | Gottfried. — 90 Johannes.                                                                                                               |
| 34    | 64   | {August Karl Martin, Landwirt, in St. Louis,<br>Missouri, N.-Amerika.                                                                   |
| 35    | 69   | {Lillie Sanders, aus Belleville, Illinois, c 87.                                                                                        |
| 36    | 88   | Regina Anna Mathilde.                                                                                                                   |
| 37-38 | 65   | Karl, Bandagist, abwesend. — 68 Carol. Marg.<br>Johanna.                                                                                |

329. **Luginbühl A** aus Äschi. 1866. Pfistern.

- |      |    |                                                                                                                                                                                                                                                                 |
|------|----|-----------------------------------------------------------------------------------------------------------------------------------------------------------------------------------------------------------------------------------------------------------------|
| 1    | 27 | Johann Jakob, Adjunkt des Stadtingenieurs, W. v.<br>Elisabeth Wahli aus Bolligen († 89).                                                                                                                                                                        |
| 2-10 | 57 | Louise Ida Elisabeth, Lehrerin in Biel. — 58<br>Ernst, in Amerika. — 59 Adolf, eidg. Beamter.<br>— 61 Emil, in Amerika. — 62 Louise Rosa<br>Emma. — 64 Otto. — 66 Christ. Mar. Martha.<br>— 68 Maria Helena. — 70 Cäcilia Elisabeth<br>Lydia, Lehrerin in Biel. |

330. **Luginbühl** B a. Eichi, K. Münsingen. 1870. Pfistern.

Nr. Geb.

- 1 826 Johann Bendicht Theodor, Handelsmann, W. von  
Anna Maria Weber aus Geuensee, Luzern († 90).
- 2 53 {Joh. Theodor, Hendlsmann.
- 3 62 {Wilhelmine Barb. Sommerhalder a. Burg, Aargau,  
c 80.
- 4-6 84 Walter Theodor. — 86 Mina Johanna. —  
90 Arthur Erwin.
- 7 55 Karl Johann, in Amerika.
- 8 66 {Sam. Friedr. Ernst, Handelsmann.
- 9 69 {Louise Lehmann aus Langnau, c 89.
- 10-11 91 Ernst Theodor. — 92 Samuel Werner.

331. **Lüscher** A aus Seon, Aargau. 1889. Schmieden.

- 1 39 Johann Albert, Rektor des städt. Progymnasiums,  
W. v. Maria Galli, a. Deitingen, Solothurn († 86).
- 2-3 69 Maria Elise Anna, Lehrerin in Riggisberg. —  
76 Albert.

332. **Lüscher** B a aus Oberentfelden, Kt. Aargau. 1892.

- 1 54 {Emil, Lederhändler, B. v. B b 1.
- 2 58 {Anna Bertha Hofer, aus Brittnau und Zofingen,  
Kt. Aargau, c 81.
- 3-7 82 Anna Bertha. — 83 Paul Emil. — 87 Arthur.  
— 90 Werner. — 92 Olga.

**Lüscher** B b aus Oberentfelden, Kt. Aargau. 1892.

- 1 51 {Gottfried, Lederhändler, Bruder v. B a 1.
- 2 56 {Maria Stauffer a. Unterentfelden, Kt. Aargau, c 79.
- 3-5 81 Hans Alexander Gottfried. — 82 Ottilie Frieda  
Marie. — 87 Verena Elise Gertrud.

333. **von Luternau** aus Luternau, Luzern. 1429—1576.

Ober-Gerwern.

- 1 34 {Friedrich, Registrator d. eidg. Ober-Kriegskommis-  
sariats, S. v. Friedrich, gew. Obergerichtsschreiber  
{(† 52), u. d. Mar. Magd. v. Sinner († 81), B. v. 4, 5;  
MSchwS. v. Lauterburg b 53, Lüthardt 1.
- 2 35 {Louise Aramanda Caroline, Schw. v. Methfessel 1, c 60.

Nr. Geb.

- 3 863 (Antoinette Caroline, c 88 mit Eduard Däniker, Kaufmann, aus Zürich). — 65 Maria Emma.
- 4 37 Maria Magdalena, Schw. v. 1 etc.
- 5 42 (Karl Heinrich Gottfried, Pfarrer in Augusta, Missouri, B. v. 1 etc.
- 6 45 (Bertha Cäcilia Mathilde, Schw. v. Morell 1 etc., c 70.
- 7 74 Haus Rudolf.
- 8 19 Friedrich Wilhelm, Schuhmacher, ausgewandert.

334. **Lüthardt.** 1554—1595. Ober-Gerwern.

- 1 21 (Friedrich, Fürsprecher, gew. Direktor der schweiz. Mobiliarassekuranz, S. v. Nikl. Ludwig Friedrich, gew. Ingenieur († 61), und der Cäcilia Charlotte v. Sinner († 68), MSchwS. v. Lauterburg b 53, v. Luternau 1 etc.
- 2 30 (Maria Sophie, Schw. v. Lutz c 24, c 56.
- 3 23 Elisabeth, in Rüegsau, Schw. v. Jäggi 38 etc., W. v. Karl Rudolf, gew. Koch u. Kostgeber († 75), S. v. Joh. Christoph, gew. Amtsweibel († 48), und der Mar. Margaretha († 78), VSchw. von Ziegler A 1; B. v. 8, 9.
- 4-5 57 Emma Elise. — 58 Lina Cäcilia.
- 6 63 (Christoph Friedrich Rudolf, Pfarrer in Rüegsau.
- 7 64 (Bertha Elisabeth Stucki aus Münsingen, c 92.
- 8-9 19 Johanna Margaretha, Schw. v. 3. — 20 Elisabeth Carolina.

335. **Lütshg** aus Mollis, Glarus. 1867. Metzgern.

- 1 41 (Jakob, Waisenvater, S. v. Matthias.
- 2 45 (Adelheid Fanny Cäcilie, T. v. König A b 11, c 69 (III Ehe).
- 3-11 68 Aus II Ehe mit Charl. Rosa Bertha, T. v. König A b 3 († 68): Elise Bertha. — Aus III Ehe: 70 Rudolf Gustav Adalbert, Instrumentenmacher in Zürich. — 71 Anna Johanna Cäcilia. — 72 Friedrich Otto in Zürich. — 74 Louise Martha. — 77 Johanna. — 83 Jakob. — 87 Traugott. — 90 Gerhard.

336. **Lutstorf.** 1457—1621.

## a. Pfistern.

Nr. Geb.

- 1 848 Louise Maria, T. v. Jakob, gew. Wagner († 78),  
u. d. Ros. Marg. Wüthrich († 64), in Niederbipp,  
Schw. v. 2, 7.
- 2 49 (Karl Eduard, Flachmaler, B. v. 1, 7.
- 3 59 (Christina Bertha, M. v. Winterlig 2, c 83.
- 4-6 87 Georg Eduard Robert. — 89 Elise Mina. —  
91 Friedrich Gottlieb.
- 7 55 Karl Robert, Schreiner, in Amerika, B. v. 1, 2.

## b. Schmieden.

- 1 26 Sus. Elisabetha Vögeli aus Laupen, W. II Ehe v.  
Alexander, gew. Wirt in Laupen († 56), S. von  
Abraham Rudolf († 63); VB. v. 2; VBS. v. 6.
- 2 54 (Karl Otto, Architekt, S. v. Karl Ludwig, gew. Ge-  
schäftsmann († 90), u. d. Maria Richard a. Wynau  
(† 91); BS. v. 1.
- 3 57 (Lina Walther aus Wohlen, c 78.
- 4-5 79 Max Walter. — 81 Anna.
- 6 28 (Fried. Eman. Eduard, Postsekretär, S. v. Bernh.  
Friedrich, gew. Pfarrer zu Erlach († 77), und der  
Elis. Carol. Sophie, VSchw. v. Reisinger 1 († 81);  
B. v. W. Brügger 1; VBS. v. 1 etc.
- 7 44 Marie Cécile Clottu geb. Roulet a. Cornaux, Neuen-  
burg, c 86 (III Ehe).
- 8-9 65 Aus I Ehe mit Adele Tissot-Daguette († 67):  
Friedrich Bernhard Ernst, Pfarrer in Radelfingen.  
— Aus III Ehe: 88 Paul Edgar.

337. **Lutz** aus Rheineck. 1559.

## a. Schmieden.

- 1 25 Sophia, gew. Glashändlerin, T. v. Joh. Friedrich,  
gew. Glaser und Amtsgerichtsweibel († 53), und der  
Marg. Barb. Francey († 68); MSchw. v. Nägeli 3 etc.

## b. Affen.

- 1 . . Rahel Emma Marie Cartny aus Helvetia, W.-Virginia,  
W. II Ehe v. Karl Emanuel, gew. Kantonsbaumeister  
(† 87), HB. v. 8; VB. v. 7; MB. v. Brugger 1 etc.,  
Jenzer b 1, Wildbolz a 12.



Nr. Geb.

- 2-6 834 Aus I Ehe mit Verena Maria Marg. Schenk aus Signau († 64): Karl Emanuel, in N.-Amerika, W. v. Sus. Studer aus Unterschlatt, Thurgau († 69). — 46 Anna Lucia Mathilde. — 49 Joh. Barb. Angelica. — Aus II Ehe: 73 Rahel Mildret. — 75 Eugen Adolf.
- 7 60 Adolf Vincenz, Xylograph in Leipzig, S. v. Ludwig Albrecht, gew. Förster († 66), und der Anna Elis. Bürki († 87); BS. v. 1.
- 8 14 Maria Augustine Moser aus Rüderswyl, W. v. Eugen Adolf, Amtsnotar († 82), HB. v. 1 etc. aus II Ehe des Vaters mit Maria Rosina Vögtlin († 58).
- 9 50 {Eugen, Handelsmann in Bukhannon, W.-Virginien,  
10 . . {Ada Birdy Bassell, c 77.
- 11 79 Marie Augustine.

## c. Zimmerleuten.

- 1-2 52 Karl Samuel Gustav, Lehrer in England, S. von Bernhard Alexander, gew. Handelsmann in Brüssel († 73), aus dessen II Ehe mit Maria Katharina Carolina Studer aus Thun († 73); BS. v. 3 etc. — 61 Johann Wilhelm, in Amerika.
- 3 17 {Franz Wilhelm, Angestellter in Brüssel, S. v. Joh. Samuel, gew. Professor der Theologie († 44), aus dessen I Ehe mit Ros. Elisabeth, VSchw. v. Ziegler A 1 († 33); B. v. 7; VB. v. 1, 2; VBS. v. 8.
- 4 24 {Louise Mouron aus Chardonne, Kt. Waadt, c 56.
- 5-6 61 Helene Elisabeth Bertha. — 63 Alice Margaretha.
- 7 43 Elisab. Jaggi aus Gsteig b. S., Schw. v. Fr. Christen B 3; MSchw. v. Fetscherin a 4-8; W. v. Friedrich, gew. Pfarrer in Zimmerwald († 82), B. v. 3 etc.
- 8 28 {Samuel Rudolf, Geometer, Beamter des eidg. topogr. Bureaus, S. v. Ludw. Rudolf, gew. Sattler († 30), und der Mar. Henriette, VSchw. v. Steck A b 1 etc. († 68); VBS. v. 3 etc.
- 9 28 {Julie Albertine Louise, Schw. v. Henzi c 1 etc., c 53.
- 10 62 Louise Caroline.
- 11 63 {Theod. Rudolf Wilhelm, Metzgermeister.
- 12 60 {Anna Lina Boß, geb. Hiltbrunner, c 90.
- 13 72 Elise Mathilde.

- Nr. Geb.
- 14 816 {Adolf, gew. Bezirkshelfer in Langenthal, S. v. Friedr. Bernh. Jakob, gew. Arzt († 61), aus dessen II Ehe mit Maria, VSchw. von Stuber 1 († 19); B. v. 16; HB. v. 24; VBS. v. 32 etc.; MBS. v. Ziegler A 1.
- 15 21 {Julie Henriette Emilie, Schw. v. Gruner c 1 etc., c 45.
- 16 24 Math. Oberteuffer aus Herisau, Schw. v. Fr. Wildbolz a 11, W. v. Gustav, gew. Handelsmann in Rio de Janeiro († 91), B. v. 14.
- 17-23 52 Mathilde. — 53 Helene. — 54 Gustav. — 55 Adolf. — 57 Friedrich Eugen. — 65 William Robert. — 72 Arnold Octavio.
- 24 26 Maria Louise, Schw. v. Tribolet 1 etc., gesch. W. v. Eduard, Fürsprecher († 79), S. v. Friedrich Bernh. Jakob (s. 14), aus III Ehe mit Mar. Elisabeth Bizius († 32); B. v. Fr. Lüthard 2; HB. v. 14, 16.
- 25 56 {Friedrich Eduard Emil, Mechaniker in Thun.
- 26 57 {Carol. Henr. Favre aus Bonvillars, Waadt, c 83.
- 27-29 83 Alfred Emil Eduard. — 87 Lina Marie Louise. — 92 Anna Albertine Caroline.
- 30-31 58 Albrecht Heinrich Robert, Gärtner, abwesend. — 60 Anna Mathilde Caroline.
- 32 62 Max, Hafner, S. v. Franz Friedrich Wilhelm, gew. Hafnermeister († 86), u. d. Sophie Elise Scheller aus Lenzburg († 92), B. v. 33; W. K pfer A c 13; BS. v. 34 etc.
- 33 74 Sophie, Schw. v. 32.
- 34 28 {Theophil, Hafnermeister, in Montelier bei Murten, S. v. Karl Rudolf, gew. Pfarrer zu Stettlen († 75), u. d. Maria Sophie, VSchw. v. K nig A a 72 († 77); B. v. 40, W. Merz A 8; VB. v. 32-33.
- 35 36 Katharina Rosina B rki aus Muri, c 61.
- 36-39 67 Paul. — 69 Adolf. — 74 Ida. — 75 Karl Rudolf.
- 40 33 Ida, Vorsteherin des M dchenwaisenhauses, Schw. v. 34 etc.
338. **Maag** A aus Oberglatt, Z rich. 1875. Schmieden.
- 1 40 Maria Elisabeth Zimmermann aus Wattenwyl, W. v. Kaspar, gew. Handelsschneider († 87).
- 2-5 64 Paul, V. D. M. — 65 Otto Rudolf, Bankangestellter in Lyon. — 67 Louise, Ladentochter. — 79 Gottfried.

339. **Maag** B aus Oberglatt, Zürich. 1891.

Nr. Geb.

- 1 851 Anna Maria Eggimann aus Sumiswald, W. v. Jakob,  
gew. Metzger († 91).  
2-5 81 Frieda Martha. — 82 Franz Rudolf. — 83 Maria  
Bertha. — 84 Karl Albert.

340. **Mader**. 1600. Schmieden.

- 1 24 Ludwig Karl Rudolf, Handelscommis, abwesend, S.  
von Rudolf Jakob († 52); VBS. v. 2; MBS. von  
Furer 20.  
2 36 Maria Mathys, geb. Blank, aus Tägertschi, W. von  
Joh. Friedr. Sebastian, gew. Messerschmied († 80),  
VBS. v. 1 etc.  
3 67 }Rudolf Friedrich, Dienstmann.  
4 66 }Henriette Rufener, a. Blumenstein, c 90.  
5 90 Maria Rosa.  
6 78 Elise Adele.  
7 27 Rudolf Daniel, in Kirchberg, S. v. Maria Susanna,  
später Fr. Rufenacht.

341 **von Mandach** aus Schaffhausen. 1881. Distelzwang.

- 1 45 Julia Magdalena, in Schaffhausen, T. von Watten-  
wyl a 7, W. v. Joh. Conrad († 77).  
2-5 70 Joh. Conrad. — 71 Bernhard Friedrich. — 73  
Maria Elisabeth. — 75 Louise Blanche.

342. **Mantel**. Ldsß. 1861. Schmieden.

- 1 47 Anna, gew. Wäscherin, T. v. Johann, gew. Spengler  
(† 59), aus dessen I Ehe mit Elisabeth Stettler († . .).  
2 70 Franz Anton Markus, Maler, S. der Anna Maria  
Magdalena, jetzt Fr. Pläß a 3, T. des Johann (s. 1)  
aus dessen II Ehe mit A. Mar. Fink a. Buetigen († 86).

343. **Manuel**. 1488. Ober-Gerwern.

- 1 16 Anna Maria Elisabetha Johanna, T. von Albrecht  
Friedrich, gew. Gutsbesitzer in Philadelphia († 50),  
u. d. Anna Maria Flemming aus Kingston († . .);  
Schw. v. 2 etc.; VBT. v. Fr. v. Fischer A 8, W.  
v. Sinner a 1.

## Nr. Geb.

- 2-3 818 Emma Maria. — 20 Henriette Isabella.
- 4 . . Elisabeth Boyer aus Hatfield, Pennsylvanien, c 66, W. v. Albert Friedrich, in Lansdale, Pennsylvanien († 74), B. v. 1.
- 5-8 69 Ida Florence. — 71 Johanna Anna Maria. — 72 Ulysse u. Harry Wilson, Zwillinge.
- 9-11 31 Elisabetha Maria. — 36 Thomas Wilhelm Heinrich. — 38 Viktoria Friederike.
- 12-14 37 Heinrich Albert, S. v. Gottl. Rudolf Albrecht, gew. Kaufmann in Soerabaya, Java († 55), aus II Ehe mit Charl. Elis. Louise van Lynden († 78); BS. v. 20; VBS. v. 15. — 39 Marg. Henr. Charlotte. — 42 Julius Peter; alle 3 in Holland.
- 15 43 Gustav August, Fabrikdirektor in Lauffen, Schaffhausen, S. von Karl Beat Rudolf, gew. Offizier in neapol. Diensten († 48), und der Sophie v. Struve aus Regensburg († 64); BS. v. 20 etc.; VBS. v. 12-14.
- 16 42 Katharina Amalie Maria Friedel, geb. Ortlieb, aus Freiburg i. B., c 68.
- 17-19 69 MarieSophie. — 70 Karl Rudolf. — 71 Albr. Niklaus.
- 20 19 Ida Sophie Meyer aus Burgdorf, Kstg. im B.-Spital, W. II Ehe von Christoph Friedrich, gew. Kreisförster in Burgdorf, S v. Albrecht, gew. Schaffner († 41), u. d. Marg. Elis. Tscharner; VB. v. 12-14, 15; MB. v. Fischer A 13.  
Aus I Ehe mit Sophie Henriette, Schw. v. Kasthofer 2 etc. († 49):
- 21 35 }Albrecht Karl Paul, Buchhalter in Basel.
- 22 39 }Salome Elisabeth Preiswerk aus Basel, c 62.
- 23-27 63 Henriette. — 66 Elisabeth. — 69 Bertha. — 72 Karl. — 74 Maria.
- 28 37 Niklaus Friedrich, Angestellter der Bundeskanzlei.  
Aus II Ehe:
- 29-31 51 Ida Henriette Charlotte. — 53 Friedrich Alfred, Postbeamter. — 55 Clara Elisabeth Maria.
- 32-34 47 Rudolf Ludwig Ernst, Dr. jur. u. Fürsprecher, in Interlaken, S. v. Niklaus Rudolf, gew. Dr. med. († 86), und der Maria Henr. Amalie Louise, Schw. v. König A b 3 († 86); MBS. v. König A b 1, 2. — 58 Johanna Cäcilia Louise. — 62 Lina Adelheid Hildegard, Sekundarlehrerin.

Nr. Geb.

- 35-36 846 Sophie Henriette Marie, T. v. Karl, gew. Amtsrichter († 73), u. der Elisabeth Charlotte Sophie, Schw. v. Kasthofer 2 († 60); Schw. v. Fr. Hermann b 42. — 49 Wilhelm Karl Eduard.
- 37 . . Wendelina Henriette Broedelet aus u. in Amersfoort, Holland, c 63, W. v. Albert Rudolf Arnold († 88), S. v. C. Ludw. Conr. Johann, gew. Offizier in niederländ. Diensten, u. der Eleon. Liefrink aus Holland; B. v. 41.
- 38-40 864 Wendelina Henriette, Lehrerin. — 65 Karl Cornelius Johann Ludwig, Lehrer. — 68 Cornelius Jakob Christian, Militär.
- 41 17 Dorothea Joh. Petronella, in Amersfoort, Schw. v. 37.

344. **Marbach** aus Oberwichtlach. 1891. Schmieden.

- 1 52 Friedrich, Baumeister.
- 2 53 Rosina Rüegg a. Sarmenstorf, Aargau, c 75.
- 3-8 76 Ernst Friedrich. — 77 Ida Rosa. — 78 Bertha Sophie. — 79 Paul Arnold. — 82 Frieda Clara. — 85 Mathilde Bertha.

345. **Marcuard** aus Peterlingen und Iferten 1805.

Metzgern.

- 1 45 Ludwig Adolf Friedrich, abwesend, S. v. Friedrich Ludwig, gew. Major in neapol. Diensten († 78), und der Elis. Sophie Henriette, Wagner A († 74); B. v. 2, Fr. v. Jenner a 5; SchwS. v. Fr. v. Ernst 26; VBS. v. 9, 19.
- 2 46 Albert Eugen Heinrich, Banquier, B. v. 1 etc.
- 3 54 Mar. Magd. Elisabeth Curchod aus Lausanne, c 74.
- 4-8 76 Elise Louise Theresa. — 77 Jeanne Margaretha Sophie. — 79 Blanche Emma Marie. — 81 Emil Armand Heinrich. — 83 Sophie Gabrielle Susanne.
- 9 46 Marie Cécile Emma Adèle de Montet aus Vivis und Corsier, W. v. Bernh. Friedrich, gew. eidg. Oberstlieutenant († 86), S. v. Alexander Franz, gew. Oberförster († 60), und der Elis. Kath. Sophie Faßnacht († 83); B. v. 10, 11, 17, 18, Fr. v. Jenner a 3, W. Wildbolz a 1, Fr. v. Groß A 2, W. Brunner A a 9, Fr. v. Lerber 12, Fr. v. Ernst 3; MB. v. Bürki A 1-8; VBS. v. 1 etc., 19.

Nr. Geb.

- 10 837 Adolf Heinrich Rudolf, gew. Constructeur u. Kommandant der Feuerwehr, B. v. 9 etc.
- 11 38 (Friedr. Ludw. Julius, Banquier in Paris, B. v. 9 etc.
- 12 52 (Magd. Elisabeth Hartmann aus Münster, Elsaß, c 74.
- 13-16 75 Margaretha Sophie Julie. — 77 Alex. Fried. Heinr. — 78 Roger Albert Adolf. — 85 Helene Elisab.
- 17 46 Maria Henr. Johanna Proksch aus Habern, Böhmen, in Einigen, W. II Ehe v. Rudolf Franz Robert, gew. Offizier in österr. Diensten († 79), B. v. 9 etc.
- 18 45 Marg. Const. Louise, Schw. v. 9 etc.
- 19 47 Adele, T. v. Karl Rudolf, gew. Gutsbesitzer († 79), und der Elisabeth Feer aus Aarau († 86); Schw. v. Fr. v. Stürler b 12; VBT. v. 1 etc., 9 etc.

(Zweite Familie vom gleichen Stamme, Burger 1821.)

- 20 44 (Adolf Georg, Banquier, S. v. Franz Friedrich von Cotterd († 58) und der Jeanne Françoise Caroline v. Mandrot aus Morsees († 84); B. v. 28, Fr. v. Graffenried 50; MBS. v. Steiger A 81.
- 21 48 (Maria Anna Louise Henr., T. v. Gonzenbach 1, c 69.
- 22-27 70 Karl Alphons Roger. — 72 (Cécile Antoinette Margaretha, Fr. Wildbolz a 3). — 73 Wilhelmine Auguste Beatrix. — 74 Maria Christina. — 77 Germaine Adrienne. — 81 Georg Marie Benjamin. — 83 Franz August Daniel.
- 28 47 (Franz Eugen Alphons, Fabrikant, Burgerrat, B. v. 20 etc.
- 29 53 (Philippine Amalie Louise, T. v. Wurstemberger a 1, c 76.
- 30-34 78 Georg Walter. — 85 Caroline Cécile Katherine. — 86 Georg Albert. — 88 Theodor Andreas. — 91 Berchtold Friedrich.

346. **Martin.** Ldsß. 1861.

a. Pfistern.

- 1 30 Elisabeth Burri aus Seewyl, W. v. Jakob Ludwig, gew. Mechaniker († 69), B. v. b 1.
- 2 57 (Gottlieb Ludwig, Telegraphenbeamter.
- 3 56 (Anna Pauline Hotz aus Thalweil, Zürich, c 84.
- 4-7 86 Heinrich Ludwig. — 87 Paulina Anna. — 90 Walter Paul. — 92 Otto Walter.

Nr. Geb.

- 8-11 858 Franz Robert, Handelsmann in Paris. — 59 Joh. Gottfried, in S.-Amerika. — 66 Otto Emil, Handelsmann in Chile. — 68 Robert August, Commis.

## b. Webern.

- 1 20 Marg. Susanna, gew. Glätterin, in Zofingen, Schw. v a 1.  
2 37 Joseph, der Anna Maria, in Mülhausen (zugeteilt 62).

347. **Maßhardt** aus Mühlethurnen. 1860. Metzgern.

- 1 23 Caroline, Schw. v. Rätzer 1 etc., W. II Ehe v. Niklaus, gew. Müllermeister in der Wegmühle († 75).  
Aus I Ehe mit Anna Maria Wild († 55):  
2 39 } Johann Rudolf, Angestellter des Stempelamtes.  
3 46 } Magd. Suter aus Schmidrued, Aargau, c 65.  
4-7 66 } Albrecht Rudolf Ernst, Lehrer, in Burgdorf.  
— 69 Emil Otto, Lehrer. — 74 Pauline Hedwig. — 81 Emilie Gertrud.  
8 42 Maria Anna Stämpfli aus Schüpfen, W. v. Christ. Adolf († 73).  
9 68 (Maria Johanna, Lehrerin, c 91 mit Victor Robert Kiener a. Bolligen, Zeichnungslehrer, in St. Immier). — 71 Emil Arnold.  
Aus II Ehe:  
10-11 60 Emma Bertha Carolina. — 65 Caroline Adele Bertha.

348. **Matti** aus Saanen. 1826. Metzgern.

- 1 24 Rosina Marg. Müller aus Thun, W. II Ehe v. Albrecht Emanuel, gew. Pfarrer in Thierachern († 51), MB. v. König A a 1.  
Aus I Ehe mit Louise Kummer, SchwT. v. Lindt 19 etc. († 45):  
Vom Sohne Joh. Christ. Eugen, gew. Handelsmann in franz. Guyana († 81), und der Johanna Picton aus Southgate, England († 75):  
65 (Louise Bertha Lucie, Erzieherin, c 92 mit Theodor Walther Kürsteiner, Dr. med. u. Arzt aus St. Gallen, in Bern).

## Nr. Geb.

- 2 39 Kath. Carol. Elmira Bertha.  
 3 42 (Joh. Alb. Rud. Emil, Handelsmann in Lima.  
 4 47 (Rosina Mercedes Real aus Lima, c 77.  
 5-6 78 Maria Louise Marg. Blanca. — 84 Maria  
 Isabella.

349. **Mauderli** a. Stüsslingen, Solothurn. 1889. Schmieden.

- 1 47 (Joseph Jakob Fridolin, Direktor der Kantonalbank.  
 2 59 (Adele Louise, T. v. Fassnacht 1, c 81.  
 3-8 82 Anna Franziska. — 83 Friedrich Rudolf. —  
 84 Adele. — 85 Franz Victor. — 87 Paul  
 Robert. — 88 Bernhard Georg

350. **Mauerberg**. Ldsß. 1861. Affen.

- 1 35 Magdalena Äschbacher, W. v. Joh. Samuel, gew.  
 Soldat in Ostindien († 81), S. von Ulrich († 76),  
 B. v. 2.  
 2 52 Adolf, Soldat in Batavia, B v. 1.

351. **Mauerhofer** aus Langnau. 1850. Pfistern.

- 1 38 (Jakob Ludwig Gottlieb, Pfarrer in Lauperswyl, S.  
 v. Joh. Gottlieb, gew. Notar († 73), u. d. Elisabeth  
 Gribi aus Büren († 50), B. v. 4.  
 2 35 (Caroline Müller aus Eriz, c 64.  
 3 68 Jakob Gottlieb.  
 4 34 Elisabeth. Schwarz aus Bowyl, W. v. Albrecht Friedr.,  
 gew. Krankenwärter, B. v. 1.  
 5 77 Anna Elisabeth.

352. **May**, von, aus Lucca. 1393--1519. Mittellöwen.

(Haben das „von“ angenommen seit 1856.)

- 1 40 Rosine Louise Sophie, T. v. Wattenwyl b 24, W.  
 v. Karl Arthur Alfred, gew. Weinhändler († 83),  
 S. v. Rud. Karl Friedrich v. Allmendingen († 54),  
 und der Kathar. Cäcilie v. Diessbach († 50), MSchw.  
 v. Erlach b 9, 14; MBS. v. Fr. v. Hallwyl 3.  
 2-3 63 (Julie Sophie Eleonore, Fr. v. Graffenried 29. —  
 64 Karl Berchtold Friedr. Arthur, Handelsmann.  
 — 68 Glado Moriz Eduard.



- Nr. Geb.
- 4 842 Bertha Elis. Mathilde, in Zürich, T. v. Anton Rud. Friedrich, gew. Besitzer der Escher'schen mechan. Werkstätte in Zürich († 75), u. der Anna Barbara Escher aus Zürich († 61); MSchw. v. Mousson 3-6; BT. v. 20 etc.; VBT. v. 5 etc.
- 5 43 Ludwig Friedrich Gustav, Gutsbesitzer in Hünigen, S. v. Gottl. Gabriel Alfred, gew. Sachwalter († 84), und der Julie Marie Sophie, Schw. v. Tavel 1 etc. († 84); B. v. 11, Fr. v. Fellenberg 23, Fr. v. Erlach b 10; BS. v. 20, 25; VBS. v. 4.
- 6 46 Lucia Magd. Alice Weidmann aus St. Gallen, c 70.
- 7-10 72 Karl Gustav Maximilian, stud. chem. — 75 Paul Heinrich Wilfried. — 79 Gabriele Alice. — 86 Beatrice.
- 11 51 Friedrich Alexander Ernst, Sachwalter, B. v. 5 etc.
- 12 56 Sophie Emma, T. v. Wagner 12, c 75.
- 13-19 76 Walter. — 78 Margaretha. — 79 Walo. — 81 Armand. — 83 Hans. — 85 Ernst. — 87 Erich.
- 20 38 Rudolphine Friederike Henriette Justine, Schw. v. Werdt 1 (II Ehe), W. v. Karl Eduard Moriz, gew. Gesellschaftssekkelmeister († 90), S. v. Friedrich, gew. Staatsschreiber († 53), und der M. A. Jacqueline Tschiffeli A († 62); B. v. 25; VB. v. 4, 5, 11.
- 21-24 57 Aus I Ehe mit Anna Caroline Antonie Josephine v. Müller-Friedberg aus St. Gallen, gesch. 63 und wieder auswärts verhehlicht: Anna Julia Corinna. — 59 Friedrich Moritz Alfred, Handelsmann (hat sich in Amerika verheiratet). — Aus II Ehe: 66 Beat Gustav Moriz, in Berlin. — 71 Heinrich Friedr. Eugen, stud. jur.
- 25 23 Charlotte Henriette Ida, in Thun, Schw. v. 20 etc.
- 26 805 Karl Albert Eduard, in Österreich, S. v. Gottlieb Karl, v. Schöffland († 15), und der Sophie v. Erlach, VB. v 38-41; MB. v. Effinger 2 etc.; VBS. v. Fr. v. Diesbach 4.
- 27 14 Emilie Sophie v. Im Hoff, Schw. v. Fr. v. Hallwyl 1 etc., c 32.
- 28-30 45 Maria Julia Isabella. — 47 Eduard Friedrich Claudius. — 48 Anton Rudolf Leopold.

- | Nr.   | Geb. |                                                                                                                                                                                                                                        |
|-------|------|----------------------------------------------------------------------------------------------------------------------------------------------------------------------------------------------------------------------------------------|
| 31    | 852  | { Albert Alexis, Baron de Madiis, Bergwerks- und Gutsbesitzer in Österreich.                                                                                                                                                           |
| 32    | 60   |                                                                                                                                                                                                                                        |
| 33-36 |      | { Ida Grieszler aus Graz, Steiermark, c 83 (II Ehe). Aus I Ehe mit Juliana Schober aus Döllach, Kärnten († 80): 79 Mathilde Marg. Dorothea. — Aus II Ehe: 84 Armin Karl Leop. — 85 Agnes Wainona Ethelka Ida. — 90 Georg Friedr. Wilh. |
| 37    | 60   | Adelheid Julie.                                                                                                                                                                                                                        |
| 38    | 35   | Karl Albrecht Gottlieb, gew. deutscher Pfarrer in Münster, S. von Rudolf Barth. Alfred, gew. Gutsbesitzer in Ursellen († 75), u. der Henriette Julie, Schw. v. Wurstemberger a 1 etc. († 83); B. v. 39, 40, 41.                        |
| 39    | 44   | Katharina Henr. Sophie Louise, T. v. Tscherner 1; W. von Eduard Friedrich Alfred, gew. Ingenieur († 79), B. v. 38 etc.                                                                                                                 |
| 40    | 43   | Julia Henriette Clara, Schw. v. 38 etc.                                                                                                                                                                                                |
| 41    | 45   | { Rudolf August Franz, gew. Pfarrer in Zäziwyl, B. v. 39 etc.                                                                                                                                                                          |
| 42    | 52   |                                                                                                                                                                                                                                        |
| 43-44 | 76   | { Emma, T. v. Thormann 2, c 74.<br>Anna. — 78 Gottfried.                                                                                                                                                                               |

353. **Mayu** aus Schaffhausen. 1880. Metzgern.

- |     |    |                                                                                      |
|-----|----|--------------------------------------------------------------------------------------|
| 1   | 49 | { Heinr. Friedr., Gutsbesitzer zu Kräylichen bei Muri.                               |
| 2   | 50 |                                                                                      |
| 3-6 | 73 | { Ida Laura Carolina. — 74 Heinrich Fritz Rud. — 78 Elise Margaretha. — 83 Violette. |

354. **Meley** aus Saanen. 1623.

a. Pfistern.

- |   |    |                                                                                                                                                                                                                            |
|---|----|----------------------------------------------------------------------------------------------------------------------------------------------------------------------------------------------------------------------------|
| 1 | 44 | { Friedrich Arnold, Ingenieur und Geometer, S. von B. R. Friedrich, gew. Pfarrer in Wahlern († 56), und der Maria Urania Fanny Stephani aus Aarau († 84); B. v. 3; MB. v. Rahm 2; VBS. v. 4, 5; MBS. v. Baumgartner 1 etc. |
| 2 | 48 |                                                                                                                                                                                                                            |
| 3 | 48 | { Marg. Constanze Sophie, Schw. v. Platel 1 etc., c 77.<br>Fanny Bertha, Schw. v. 1 etc.                                                                                                                                   |

Nr. Geb.

- 4-5 847 Joh. Karl, Schneider, S. v. Franz Ludwig, gew. Landwirt († 57), und der A. M. Werthmüller a. Rumendingen († 83); VBS. v. 1 etc. — 55 Franz Eduard, in Übeschi.  
6 32 Friedrich, in Australien, S. der Maria Rosina († 67).

## b. Zimmerleuten.

- 1 21 Johann Rudolf, Pfd. im B.-Spital, W. v. Maria Rosina Lang aus Combes, Kt. Neuenburg († 91).  
2-3 52 Julius Eduard, Coiffeur. — 56 Maria Cäcilia, Schneiderin.  
4 58 {Oskar Alfred, Dienstmann.  
5 62 {Maria Magdalena Hänni a. Wohlen, c 85.  
6-8 85 Ernst. — 90 Frieda. — 92 Bertha.

## 355. Mendel aus Darmstadt. 1842. Zimmerleuten.

- 1-2 43 Reg. Helena Henriette Emma, Privatlehrerin, T. v. Joh. Jakob, gew. Dr. und Prof. an der Hochschule, Gesanglehrer u Organist († 81), u. d. Emma Leiner aus Riga († 88). — 47 Henriette Kathar. Maria, Privatlehrerin.

## 356. von Merveilleux a. Neuenburg. 1828. Mittellöwen.

- 1 33 Joh. Ludwig, in Neuenburg, S. v. Wilhelm († 53) und der Rosa Aug. Coulon († 82); B. v. 2.  
2 41 Albrecht Wilhelm, Gutsbesitzer in La Coudre, Neuenburg, B. v. 1.  
3 43 Louise Auguste v. Reynier a. Neuenburg, c 69.  
4-9 71 Louise Madeleine. — 74 Rud. Maximilian Leopold. — 77 Isabelle. — 79 Joh. Wilhelm. — 80 Louisa Augusta Antoinette. — 83 Jakob Albert.

## 357. Merz A aus Menziken, Kt. Aargau. 1839. Metzgern.

- 1 35 Anna Elis. Stauffer aus Eggiwyl, W. II Ehe von Joh. Abrah. Rudolf, gew. Angestellter des Armenbureaus († 77), S. von Daniel Rudolf, gew. Schullehrer († 63), und der Sus. Katharina Knöri († 62); B. v. 8, 14.

## Nr. Geb.

- 2-6 849 Aus I Ehe mit Sophie Rosina, Schw. v. Christen A 1 etc. († 66): Friedrich Wilhelm, gew. Schreiber. — 51 Samuel Karl Rudolf, Pfd. im B.-Spital. — 54 (Maria, jetzt Frau Schröder in Amerika). — 64 Martha. — 66 Emanuel Benjamin, Schreiber. — Aus II Ehe: 70 Sam. Gottl. Friedrich.
- 7 40 Clara, Schw. von Lutz c 34, W. v. Chr. Wilhelm Friedr., gew. Pfarrer in Rüthi b. B. († 80), B. v. 1 etc.
- 8 61 Friedrich, Dekorationsmaler in München.
- 9 62 (Walter, Dr. phil., Redaktor in Biel.
- 10 65 (Julia Schmid, a. Buch-Atzenweilen, Thurgau, c 91.
- 11-13 64 Louise, Lehrerin. — 66 Alfred, Landwirt in Amerika. — 73 Karl.
- 14 32 Maria, Schw. v. 1 etc.

358. **Merz** B aus Burg bei Murten. 1886. Webern.

- 1 43 Victorine Delcour aus Namur, c 69, W. II Ehe von Samuel, gew. Wirt auf Webern († 88).
- 68 Aus I Ehe mit Julienne Florentine Delcour († 68): (Florentine, c 92 mit Marie Joseph Zephirin Ecobert, Notar aus Saignelégier).
- 2-6 70 Aus II Ehe: Victor Emanuel. — 72 Samuel Gottl. Alphons. — 74 Edmund Victor u. Denys Alphons, Zwillinge. — 76 Helene Therese Katharina.

359. **Meßmer** aus Tettngang, Kt. Thurgau. 1619. Pfistern.

- 1-4 27 Caroline Maria Regula, T. v. Rudolf Anton, gew. Postkassier († 62), u. d. Louise Locher a. Zürich († 68); MBT. v. Müller A b 1 etc. — 29 Louise Katharina. — 31 Rudolf Emanuel Friedrich, Postcommis. — 42 Samuel Gottlieb Adolf, Gesellschaftssekretär, Associé des Bureaus Fr. Jäggi & Cie.
- 5 29 Ludwig Gottlieb, Kstg. im B.-Spital, S. v. Gottlieb, gew. Notar († 62), und der Ros. Elis. Maria Neser († 79), MB. v. Gruber b 8.

360. **de Mestral** aus Lausanne. 1804. Affen.

- 1-3 37 Gabriele Henriette Carolina, T. v. Alb. Viktor Rudolf, gew. Gutsbesitzer zu St. Saphorin († 77), und der Aug. Henr. de St. Georges aus Chardonnay († 84);

Nr. Geb.

- Schw. v. 4; VBT. v. 12 etc.; VSchwT. v. Bonstetten 7.  
— 39 Maria Alex. Caroline. — 43 Augustine  
Wilhelmine Elis. Henriette.
- 4 847 { Heinrich Georg Karl, Gutsbesitzer zu Vuillerens bei  
Morges, Waadt, B. v. 1-3; BS. v. 13 etc.
- 5 55 { Emilie Alice Grenier aus Vivis, c 76.
- 6-11 77 Georgine Emma Augusta. — 78 Albert Georg  
Constantin. — 80 Caroline Gabrielle Juliette. —  
82 Heinrich Ludwig. — 85 Sophie Sarah. —  
89 Bernard Aimé.
- 12 29 Maria Eugenie Anna, T. v. Goumoëns 7, zu Etoy,  
Waadt, W. v. Heinrich Gabriel Eugen Armand,  
gew. Pfarrer († 73), S. v. Armand Ludw. Heinrich  
(† 54); MB. v. Fischer A 7; VBS. v. 1 etc.
- 13 54 { Georg Alexis Armand Viktor, Dr. med. u. Arzt  
in Lausanne.
- 14 58 { Aimée Isabelle Helene Grenier aus Vivis, c 81.
- 15-17 83 Gerhard Armand. — 85 Margaretha Martha.  
— 88 Madeleine Augusta.
- 18 57 Friedrich Eugen Alexander.
- 19 61 { Pierre Friedrich Armand, Pfarrer in St. Immer.
- 20 67 { Blanche Gabrielle Lina de Perrot a. Neuenburg,  
c 89.
- 21 90 Louis Olivier Armand.

361. **Methfessel** aus Mühlhausen in Preußisch-Sachsen,  
seit 1834 aus Mett. 1864. Schmieden.

- 1 36 Felix Ernst Adolf, Gärtner in Tucuman, Argentinien,  
S. v. Georg Adolf Friedrich, gew. Musiklehrer († 78),  
u. d. Susanna Carolina Haller († 67), VSchwT. v.  
Fr. Lauterburg 59; B. v. 2, 3, 7, Fr. v. Luternau 2.
- 2 39 Gottl. Karl Gustav, Instrumentenmacher, B. v. 1 etc.
- 3 43 { Karl Eduard, Gärtner, mit Familie in N.-Amerika,  
B. v. 1 etc.
- 4 49 { Mathilde Grieb aus Burgdorf, c 69.
- 5-6 71 Lina Maria. — 73 Maria Charlotte.
- 7 45 Gottlieb Hermann, Handelsmann in New-York, B.  
v. 1 (ist in Amerika verheiratet und hat 4 Söhne  
und 1 Tochter).

## 362. Meyer A. 1632. Zimmerleuten.

(Mit den Nelken im Wappen.)

Nr. Geb.

- 1-2 851 Maria Rosina Johanna, Lehrerin, T. v. Johannes Ludwig Albrecht, gew. Pfarrer in Schangnau († 66), und der Anna Maria Reinhard, verw. Däster, aus Langenthal († 74); BT. v. 3 etc. — 54 Joh. Eduard Paul, Dr. phil., in Amerika.
- 3 17 Bernh. Sam., gew. Bäcker, S. v. Joh. Ludw. Albrecht, gew. Pfarrer in Bümlitz († 35); B. v. 7, 9; VB. v. 1, 2; Isenschmid 7; MB. v. Schwarz b 5; VBS. v. 10; W. v. Maria Rosina, T. v. Schumacher A a 1 aus I Ehe († 76).
- 46 (Salome Maria, c 90 mit Eduard Sam. Rudolf Feller, Drechsler, aus Nofen, Kirchdorf).
- 4-6 48 Maria Louise, Schneiderin. — 50 Maria Elisa Rosina, Lehrerin. — 56 Johannes, Coiffeur.
- 7 22 (Friedrich Abraham, Kanzlist, B. v. 3 etc.
- 8 23 (Anna Maria Baumann, verw. Hässig, aus Aarau (II Ehe), c 61.
- 9 24 Samuel Christian, Kanzlist des städt. Bauamtes, B. v. 3, gesch. 78 von Elisabeth Maria, T. v. Leuch 1, wieder c 87 mit Joh. Fr. Glauser aus Mötschwyl.
- 10 19 (Jakob Abraham, gew. Schreiner, Pfd. im B.-Spital, S. v. Eman. Samuel, gew. Schreiner († 58); B. v. 14; VB. v. Benteli a 2; VBS. v. 3 etc.
- 11 19 (Anna Maria Beri aus Rüeggisberg, gesch. 66.
- 12-13 51 Heinrich Adolf, Schuhmacher. — 56 Augustine Albertine, Schneiderin.
- 14 28 Joh. Ludw. Samuel, Uhrmacher, B. v. 11, abwesend.

## 363. Meyer B. 1578. Pfistern

(Mit dem Meyerisli im Wappen.)

- 1 12 Anna Barbara Dällenbach aus Oberthal, in Neueneegg, W. II Ehe v. Karl Ludwig, gew. Hufschmied († 79), S. v. Johann, Zimmermann († 16).  
Aus I Ehe mit Elisabetha Dällenbach a. Oberthal († 40):
- 2 22 Rosina Theresia, Schw. v. Jenzer b 2, W. v. Ludwig Jak. Friedrich, gew. Zeugschmied († 89).

Nr. Geb.

- Aus II Ehe :
- 3 842 { Franz Gottlieb, Landwirt in d. Ey b. Rümli gen.  
 4 55 { Anna Elisab. Trachsel aus Mühlethurnen, c 75.  
 5-7 76 Ludwig. — 80 Elise. — 90 Otto.  
 8 46 { Karl Felix, Schmied.  
 9 64 { Lina Rosina Äschlimann aus Rüegsan, c 91 (II Ehe).  
     Aus I Ehe mit Margaritha Balsiger aus Mühle-  
     thurnen († 88):  
 10-15 72 Anna Elise. — 75 Anna Rosa. — 77 Karl  
     Ludwig. — 79 Rosa Emma. — 81 Ernst Adolf.  
     — 85 Friedrich Otto.  
     Aus II Ehe:  
 16 92 Paul Ernst.  
 17 49 { Wilhelm Adolf, Unterförster in der Heiteren bei  
     { Neuenegg.  
 18 47 { Margaretha Maßhardt aus Mühlethurnen, c-73.  
 19-24 74 Adolf. — 75 Friedr. — 81 Rud. — 82 Lina.  
     — 85 Louise Rosa. — 90 Margaretha.  
 25 50 Wilhelm Felix, Metzger.

364. **Meyer C.** Ldsb. 1861. Ins volle Bürgerrecht  
 aufgenommen 1862. Distelzwang.

- 1 58 Emma Maurer aus Egg, Zürich, in Amerika, W. v.  
 Karl Ludwig Friedr., gew. Gipser u. Maler († 85),  
 S. v. Sam. Friedr. Albrecht, gew. Gipser u. Maler  
 († 80), und der Mar. Nanette Borel aus Couvet  
 († 73); B. v. 2-4.  
 2-4 48 Cäsar Robert, in Amerika, B v. 1. — 58 Cäcilia  
 Anna. — 60 Alfred Johann Rudolf, in Basel.

365. **Meyer D.** Ldsb. 1863. Mohren.

- 1 23 Rudolf Christian, Metzger in Holland, S. v. Fried.  
 Albert und der Maria Katharina Ernst.

366. **Meyer E** aus Schaffhausen. 1875. Pfistern.

- 1 35 Rosa Hünerwadel aus Lenzburg, W. v. Joh. Jakob,  
 gew. Eisenhändler († 71).  
 67 (Jacqueline Adele Emilie, c 89 mit Ernst Kocher,  
 a. Thun, Pfarrer in Zweisimmen).

367. **Meyer F** aus Kloten, Zürich. 1878. Schuhmachern.

Nr. Geb.

- |     |     |                                                                                                |
|-----|-----|------------------------------------------------------------------------------------------------|
| 1   | 830 | Theodor Karl Albert, eidg. Oberzolldirektor, Gesellschaftspräsident, Burgerrat.                |
| 2   | 39  |                                                                                                |
| 3-4 | 73  | Maria Josepha Clara, Schw. v. Brunner B. 1, c 71.<br>Maria Charlotte Clara. — 75 Johann Adolf. |

368. **Meyer G** aus Falkau, G.-H. Baden. 1886. Schmieden.

- |     |    |                                                                                                                                                                                                                                              |
|-----|----|----------------------------------------------------------------------------------------------------------------------------------------------------------------------------------------------------------------------------------------------|
| 1   | 30 | Lorenz, Eisenwarenhändler, S. v. Karl und der Katharina Koch.                                                                                                                                                                                |
| 2   | 34 |                                                                                                                                                                                                                                              |
| 3-5 | 66 | Rosina Mantel aus Kappel, G.-H. Baden, c 65.<br>(Theresia Emma Rosina, c 90 mit Joh. Anton Thomas Augustin, Publizist aus Alvaschein, Graubünden). — 70 Aloys Laurenz Alfred, Handelsm. — 73 Rosa Maria Josepha. — 78 Laura Julia Katharina. |

369. **Meyer H** aus Alt-Glashütte, G.-H. Baden. 1889.

- |   |    |                                              |
|---|----|----------------------------------------------|
| 1 | 45 | Theodor, Eisenhändler.                       |
| 2 | 50 | Theresia Amalia Löffler aus Lenzkirch, c 71. |
| 3 | 72 | Kurt Theodor.                                |

370. **Meyer I** aus Äule, G.-H. Baden. 1889.

- |     |    |                                                    |
|-----|----|----------------------------------------------------|
| 1   | 47 | Robert, Glas- und Eisenwarenhändler.               |
| 2   | 58 | Louise Rudigier a. Eisenbreche, G.-H. Baden, c 78. |
| 3-5 | 78 | Robert. — 80 Ernst. — 84 Theodor.                  |

371. **Meyer K** aus Bremgarten. 1892.

- |   |    |                                             |
|---|----|---------------------------------------------|
| 1 | 35 | Joseph Isidor, Bureauchef d. S.-C.-B.       |
| 2 | 45 | Marianne Burkhard aus Schwarzhäusern, c 81. |
| 3 | 83 | Ernst Otto.                                 |

372. **Mezener** aus Meiringen. 1874. Schmieden.

- |     |    |                                                                                                                                                                      |
|-----|----|----------------------------------------------------------------------------------------------------------------------------------------------------------------------|
| 1   | 42 | Maria Louise Kießling aus Erlach, W. v. Friedrich, gew. Oberst-Instruktor († 78).                                                                                    |
| 2-6 | 64 | Otilie Louise, Lehrerin. — 68 Friedrich Albert, Angestellter d. Militärdirektion. — 69 Friedrich Adolf, cand. theol. — 73 Louise Clara. — 74 Lilly Albertine Sophie. |



373. **Miéville** aus Sedeilles, Waadt. 1869. Webern.

Nr. Geb.

- 1 821 Henriette Regina Louise Müller aus Stuttgart, W. v. Ludwig, gew. Lehrer am Gymnasium u. an der Handelsschule († 86).
- 2 47 {Julius Heinrich, V. D. M., Lehrer in Vivis.
- 3 51 {Maria v. Reinhard aus Stuttgart, c 75.
- 4-6 77 Louis Henri. — 81 Charles Aimé. — 84 Maria Bertha.
- 7 58 {Ludwig Ernst, Dr. med. und Arzt in St-Imier.
- 8 59 {Agnes Bertha Salvisberg aus Mühleberg, c 82.
- 9-10 84 Agnes Henriette. — 86 Julie Gabrielle.

374. **Minder**. Ldsß. 1861.

a. Webern.

- 1 17 Hans Jakob, in Amerika, W. v. Susanna Ritschard aus Oberhofen († 84).
- 2 44 {Joh. Jakob, Vorsteher d. Blindenanstalt in Köniz.
- 3 40 {Elisabeth Krebs aus Oppligen, c 67.
- 4-5 79 Elise Augustine u. Jakob August, Zwillinge.
- 6 72 Olga, T. d. Maria Rosina.

b. Mohren.

- 1 18 Anna Maria Stäger a. Lauterbrunnen, W. v. Johannes, Zimmermann († 66).
- 2 43 Anna Maria.
- 3 76 Maria Martha, T. v. Johannes, gew. Handlanger († 89), und der Elisabeth Amrein aus Gunzwyl, Luzern, wieder c 92 mit Niklaus Isenschmid, Handlanger aus Bümpliz.
- 4-6 80 Rosa Emma. — 82 Anna. — 84 Elise.
- 7 48 {Gottlieb, Schreiner.
- 8 49 {Margaretha Elisabeth, T. v. Bienz a 5, c 74.
- 9-13 75 Gottlieb Jakob Johannes. — 76 Maria Emma. — 81 Karl Ernst. — 83 Rudolf. — 87 Karl.
- 14-17 50 Anna Kathar., Näherin. — 53 Rudolf, Mechaniker. — 55 Martha, Lehrerin. — 58 Rosa.
- 18 65 Maria Rosina, T. v. 2.

375. **Mögli.** Ldsß. 1861. Nr. 1 ins volle Bürgerrecht aufgenommen 1862. Kaufleuten.
- Nr. Geb.
- 1 822 Heinrich Ludwig, Werkführer, W. v. Anna Maria Kuenzi aus Jaberg († 92).
- 2 45 Maria Magdalena Burn aus Adelboden, W. v. Joh. Friedrich, Merceriehändler († 89).
- 3 81 Emil Ernst.
376. **Morell** aus dem Kt. Thurgau. 1662. Kaufleuten.
- 1-2 34 Rosina Margar., Lehrerin, T. v. Abraham Samuel, gew. Pfarrer in Lüßlingen († 83), u. der Johanna Rosina, Schw. v. Lauterburg b 49 († 86), Schw. v. Fr. v. Luternau 6; VBT. v. 3; MBT. v. Bay 10, Wildbolz a 10 etc. — 38 Adele Bertha in Ferenbalm.
- 3 39 Johanna, T. v. Eduard Rudolf, VB. v. 1, 2, gew. Oberst in neapol. Diensten († 62); MSchw. von Graffenried 36.
377. **Morgenthaler A** aus Walterswyl. 1890.
- 1 44|Friedrich, Billardfabrikant, Burgerrat.
- 2 48|Martha Gygax aus Riedtwyl, Seeberg, c 70.
- 3-8 71 Jakob Friedrich — 72 Hans Adolf. — 74 Max. — 75 Walther. — 77 Ernst Otto. — 81 Rudolf.
378. **Morgenthaler B** aus Walterswyl. 1892.
- 1 61|Ernst Alfred, Straminfabrikant.
- 2 66|Julie Clara Luz aus Burgdorf, c 89.
- 3-4 89 Emil Alfred. — 91 Clara Elisabeth.
379. **Morhard.** Ldsß. 1861. Kaufleuten.
- 1 18 Anna Maria Wälchli aus Roggwyl, W. v. Gottlieb Rudolf, Schreiner († 86).
380. **Mori** aus Kallnach. 1870. Schuhmachern.
- 1-2 60 Ernst Friedrich Adolf, in Amerika, S. v. Johannes, gew. Zuckerbäcker († 68), u. der Maria Elisabeth Laufer († 78). — 66 Karl Johann, in Amerika.

381. **Morlot**, von, aus Lothringen. 1600—1670.

Metzgern.

Nr. Geb.

- 1 846 {Karl Albert, Ingenieur, eidg Oberbauinspektor, S. v.  
Karl August Niklaus, gew. Weinhändler († 64), und  
der Louise Sophie Kern aus Basel († 86).
- 2 52 {Anna Margaretha, T. v. Wurstemberger a 1, c 72.
- 3-7 73 {Rudolf Franz Eduard. — 75 Georg Markus. —  
76 Louise Helene. — 79 Isabelle Emma Esther.  
— 86 Alfred Theodor.
- 8 21 Margaretha Elisabeth Adelheid, T. von Markus  
Theodor, gew. Dr. med. († 73), und der Constanze  
Ingelby aus England († 77).
- 9 802 Maria Elisabetha, T. von Albrecht Ludwig, gew.  
Pfarrer in Rüeggisberg, u. d. Sus. Barb. Seelmatter.
- 10 35 {Ulrich Napoléon, Oberstlieutenant in franz. Diensten,  
S. d. Alcibiades, gew. Oberst in franz. Diensten  
(† 57), und der Augustina Françoise Smith aus  
England († 58).
- 11 49 Antoinette Louise Helène Margerin de Crémont, c 75.
- 12-14 78 {Jeanne Marie August. Helène Elisabeth. — 79  
Louise Anne Marie Ernestine. — 84 Pierre Ulrich  
Albert Marie.

382. **Moser** A aus Freimettigen, K. Oberdießbach. 1827.

Schiffleuten.

- 1 29 Anna Maria Herren aus Neueneck, W. von Karl  
Friedrich, gew. Müller im Sulgenbach († 77), S. v.  
Nikl. Friedrich, gew. Lehenmann im Weißenstein  
(† 69); B. v. 4, 13, 15.
- 2-3 58 {Karl Friedrich, Müller. — 66 Ida Adele.
- 4 26 {Johann Christian, gew. Landwirt, B. v. 1 etc.
- 5 27 {Anna Reußer aus Äschlen, c 55.
- 6-12 55 {Niklaus Friedrich, Landarbeiter. — 57 Maria  
Anna, Magd. — 61 Karl Rudolf, Melker. —  
64 Karl Christian, Bäcker. — 66 Rosa, Wäscherin.  
— 68 Johannes, Mechaniker. — 71 Anna Elisab.,  
Wäscherin.
- 13 24 Anna Bachmann aus Belp, W. v. Nikl. Friedr Ferd.,  
gew. Eisenbahnangestellter, B. v. 1 etc. († 88).

Nr. Geb.

- 14 851 (Lina, Fr. Schumacher A b 13). — 59 Joh-  
Friedrich, Schlosser.
- 15 36}Gottlieb Adolf, Müller an der Matte, B. v. 1 etc.  
16 35}Anna Maria Langendorf aus Augst, c 64.  
17 66 (Maria Rosa, Fr. Heinzelmann 5). — 68 Gottlieb  
Adolf, Müller.
- 18 78 Ernst Otto, K. v. 7.
- 19 89 Alfred Emil Eduard, K. v. 7.

383. **Moser** B aus Biglen. 1852. Schmieden.

- 1 35}Johann Friedrich, Schreinermeister, S. von Johann  
Friedrich, gew. Schreinermeister († 83), u. d. Luzia  
Balmer aus Wilderswyl († 75).  
2 36}Sophie Tribolet aus Mullen, Erlach, c 66, gesch. 74.

384. **Moser** C aus Ruppoldsried, bern. Messen. 1891.

- 1 79 Maria, T. v. Friedrich, gew. Metzgermeister († 92),  
u. d. Albertine Rosine Ida Hofmann, a. U.-Kulm,  
Aargau († 91); Schw. v. 2 etc.
- 2-6 80 Friedrich. — 83 Rudolf. — 84 Anna. — 89  
Emma. — 90 Werner.

385. **Moser** D aus Oberweier, G.-H. Baden. 1892.

- 1 49}Philipp, Drechsler und Säger.  
2 45}Anna Elisabeth Bossard, aus Hausen, Kt. Aargau,  
c 73.  
3 83 Anna Elisabeth

386. **Mousson** aus Morsee. 1821. Mohren.

- 1 30 Joh. Dav. Albrecht, in Zürich, S. von Joh. Eman.  
Heinrich, gew. Bürgermeister in Zürich († 69), und  
der Reg. Dorothea v. Wyß aus Zürich († 60); B. v.  
2, 7, 12; BS. v. 13.
- 2 31 Rudolf Emanuel Heinrich, Banquier in Zürich, B.  
v. 1 etc., W. von Anna Bertha Maria, Schw. v.  
May 4 († 88).

- Nr. Geb.
- 3-6 861 (Regula Anna Maria, c 91 mit Ulrich Zellweger aus Trogen, Banquier in Paris. — 62 Bertha Sophie Helene. — 66 Friedr. Markus Heinrich. — 69 Marie Sara Gertrud. — 73 Pauline Dorothea Mathilde.
- 7 43 (Georg Conrad, Dr. jur. und Advokat in Zürich, B. v. 1 etc.
- 8 41 Anna Caroline Meyer aus Zürich, c 65.
- 9-11 67 (Anna Caroline, c 90 mit Max Hermann Schinz, v. Zürich, Pfarrer in Affoltern b. Höngg, Zürich). — 69 Georg Friedrich und Heinrich Adolf, Zwillinge. — 72 Conrad Georg.
- 12 47 Karl Theodor, in Zürich, B. v. 1 etc.
- 13 16 Julie Trümpler aus Zürich, W. II Ehe v. Joseph Rudolf Albert, gew. Professor in Zürich († 90), S. v. Joh. Mark. Samuel, gew. eidg. Kanzler († 61), und der Sophie, VSchw. von Ith 1-2, MSchw. v. Schiferli 1; VB. v. 1 etc.

## 387. von Mülinen aus Mülinen und Brugg. 1457.

## Schmieden.

- 1 23 Maria Margaretha v. Krudener, in Frankfurt a. M. W. v. Wilh. Paul Dionys, gew. Diplomat in Rio de Janeiro († 63); B. v. W. v. Erlach a 12.
- 2-3 52 Paul Heinrich Rudolf, in Klagenfurt. — 53 Ludw. Georg, in Lausanne.
- 4 28 Charlotte Louise Sophie, Schw. v. Mutach 1, W. v. Egbert Friedrich, gew. Dr. phil. († 87), S. v. Gottfr., gew. Oberamtmann in Nidau († 40), aus I Ehe mit Julia Margaretha v. Graffenried v. Gerzensee († 25); MBS. v. Fischer A 16.
- 5-7 89 Sophie Joh. Cäcilia. — 50 Margaretha Rosalie Helena. — 53 (Adelheid Anna, Fr. v. Rodt 6). — 55 Hartmann Friedrich.
- 8 58 (Hans Friedrich, Stadtoberförster.
- 9 68 (Mathilde Emma Alice de Bary aus Gebweiler,
- 10-11 89 (Elsab, c 88.
- 10-11 89 Beatrix Gabriele. — 91 Wolfgang Albr. Friedr.
- 12 63 (Wolfgang Niklaus Friedrich, Dr. phil., Docent a. d. Hochschule.
- 13 70 (Esther Johanna Irmengard, T. v. Hallwyl 2, c 89.
- 14 90 Charlotte Irmengard Esther.

## 388. Müller A. 1616.

(Mit dem Pfeile im blauen Felde im Wappen.)

a. Mohren.

(Haben seit 1879 das „von“ wieder angenommen.)

Nr. Geb.

- 1 844 { Edgar Karl, Landwirt, in Hofwyl, S. v. Karl Friedr.  
Rudolf, gew. Ökonom in Hofwyl († 84), und der  
Elise Louise Emma Fellenberg, v. Hofwyl († 92);  
B. v. 7; VBS. v. 12-15, 17.
- 2 51 { Mathilde Drotleff aus Hermannstadt, Siebenbürgen,  
c 70.
- 3-6 71 Richard Frank. — 73 Max. — 74 Margaretha.  
— 77 Edgar.
- 7 46 { Frank Fellenberg, Fabrikant in Eisenberg, Pfalz,  
B. v. 1.
- 8 55 { Elise Wilh. Friederike Kämpff a. Heilbronn, c 79.
- 9-11 81 Wilhelm. — 82 Dora. — 85 Erika Maria  
Mathilde.
- 12 47 Eduard Emanuel Wolfgang, Ingenieur in Sidney,  
Australien, S. v. Ed. Ludw. Gabriel, Dr. jur., gew.  
Gesellschaftspräsident († 92), u. der Flora Anna  
Grisale aus London († 91); B. v. 13 etc., v. Fr.  
Benoit 2; VBS. v. 1 etc.
- 13-14 49 Charlotte Olympia Fanny, Schw. v. 12. — 50  
Charl. Elisabeth. Theodore, Schw. v. 12.
- 15 56 { Walter Joseph Eduard, Bergingenieur in Bangkok,  
Siam, B. v. 12 etc.
- 16 . . { Ella Louise Franziska Delamain aus East Acton,  
England, c 89.
- 17 59 Franz Adolf Hugo, B. v. 12.

## b. Schuhmachern.

- 1 44 Bertha, Schw. v. Gruber b 1, W. v. Karl Rudolf,  
gew. Zeughausverwalter († 71), S. v. Franz Samuel  
Emanuel, gew. Ingenieur († 61), und der Maria  
Katharina Elisabeth, VSchw. v. Meßmer 1 († 70);  
VBS. v. 4, MBS. v. Jenner a 12, 14.
- 2-3 68 Helena Bertha. — 70 Alfred, Commis in London.
- 4 56 Gottl. Moriz, in Amerika, S. v. Gottlieb Emanuel  
Rudolf, gew. Obergerichtspräsidenten († 65), u. d.  
Magd. Charlotte Jenni a. Eggiwyl († 70); VBS.  
v. 1 etc.

389. **Müller** B aus Amsoldingen. 1838. Affen.

(Mit dem Pfeile im roten Felde im Wappen.)

Nr. Geb.

- 1 827 Johannes, Müller, S. v. Johannes, gew. Müller im  
Sulgenbach († 67), aus I Ehe mit Magd. Lüdi aus  
Heimiswyl; HB. v. 3 etc.
- 2 30 Ros. Magd. Widmer aus Rohrbach, c 50.
- 3 48 Anna Hofer aus Ballmoos, K. Jegenstorf, W. v.  
Karl Friedrich, gew. Müller († 89), S. v. Johannes  
(s. 1) a. dessen II Ehe mit Elisabeth Weihmüller  
aus Rüderswyl († 66); B. v. 7, Fr. Wildbolz b 22;  
HB. v. 1.
- 4-6 70 Johann Friedrich. — 72 Karl Rudolf. — 73  
Anna Sophie.
- 7 46½ Karl, Müller, B. v. 3 etc.
- 8 48½ Rosette Knuchel aus Jegenstorf, c 77.

390. **Müller** C aus Dudenhofen, G.-H. Hessen.

1856. Zimmerleuten.

- 1 49 Ernst Albrecht, Pfarrer, in Langnau, S. v. Leonhard  
Christian, gew. Dr. phil. und Apotheker († 81)  
und der Christiane Friederike Marie, v. Schw. von  
Rooschütz 2-6, aus Stuttgart († 92), B. v. 11 etc.
- 2 56 Emma, T. v. Rüetschi 1, c 87 (II Ehe).
- 3-10 75 Aus I Ehe mit Anna Louise, Schw. v. 2 († 86):  
Ernst. — 77 Hanna. — 79 Emma. — 81 Maria.  
— 83 Frieda. — 85 Elisabeth. Aus II Ehe: 88  
Rudolf. — 91 Max.
- 11 56½ Karl Emil, Apotheker, B. v. 1.
- 12 59 Clara Carol. Ida Seifert a. Wartau, St. Gallen, c 81.
- 13 61 Adolf Bernh., Pfr., in Reichenbach, Zwilling mit 17.
- 14 63 Anna Margaretha Gerber a. Langnau, c 88.
- 15-16 90 Anna Gertrud. — 92 Anna.
- 17 61½ Max Eduard, Arzt in Bern, Zwilling mit 13.
- 18 65½ Bertha Louise, T. v. Rüfenacht A 1, c 90.

391. **Müller** D. Lsß. 1861.a. Webern. (Nr. 1, 2 ins volle Bürgerrecht auf-  
genommen 1866.)

- 1 26 Anna Elisabeth Schenk aus Langnau, W. II Ehe  
v. Christ. Friedrich, gew. Gärtner († 76), B. v. b 1.

Nr. Geb.

- 2 867 Aus I Ehe mit Anna Maria Ribi aus Ermatingen,  
Thurgau († 72): Marie Elise Caroline.  
3 27 Anna Barb. Rosina, Schw. v. 1 etc., Pfd. im B.-Spital.  
4 45 Maria Elisabeth, T. d. Maria Rosina.

b. Kaufleuten. (Ins volle Bürgerrecht aufgenommen 1865.)

- 1 15 {Karl Daniel, gew. Buchbinder u. Krämer, Pfd. im  
B.-Spital, B. v. a 1 etc.  
2 34 {Maria Katharina Ohnmacht a. Sornetan, c 82 (II Ehe).

## 392. Müller E aus Kehrsatz.

Affen. 1865.

- 1 52 {Joh. Fried. Gottlieb, Buchhändler u. Antiquar, S.  
I Ehe v. Joh. Fried. Gottlieb († 88) u. d. Anna  
Häberli aus Münchenbuchsee; HB. v. 6.  
2 61 Clara Bertha Gerber a. Röthenbach, Signau, c 81.  
3-5 82 Friedrich Gottlieb. — 84 Arthur Paul. — 90  
Clara Margaretha.  
6 62 {Joh. Rudolf, Tapezierer, S. III Ehe v. Joh. Fried.  
Gottlieb (s. 1) u. d. Elisabeth Ryser aus Affoltern  
i. E. († 91); HB. v. 1.  
7 59 {Rosina Loder a. G.-Affoltern, c 88.

## 393. Müller F a. Heidelberg. 1889. Schmieden.

- 1 44 {Georg Leonhard, Schreibbücherfabrikant.  
2 46 {Rosina Berger a. Höchstetten, c 67.  
3-4 73 Philippine Margaretha. — 77 Eduard Arthur.

## 394. Müller G aus Boltigen. 1890. Mittellöwen.

- 1 37 {Johannes, S. d. Jakob u. d. Kath. Ültzchi.  
2 52 {Maria Anna Winzenried, c 87 (II Ehe).  
3-4 88 Hans. — 90 Otto.

## 395. Münger A aus Ütligen, K. Wohlen. 1865.

Schuhmachern.

- 1 33 {Albert Ferdinand Adolf, Seifenfabrikant.  
2 35 {Amalie Ros. Sophie Dutoit aus Nidau, c 58.  
3 59 Amalie Fanny.



| Nr.   | Geb. |                                                                                |
|-------|------|--------------------------------------------------------------------------------|
| 4     | 861  | {Samuel Friedrich, Seifenfabrikant.                                            |
| 5     | 60   | {Franzisca Caroline, T. v. Fetscherin a 11, c 87.                              |
| 6-9   | 88   | Rosa Elisabeth. — 89 Alfred Peter. — 90<br>Heinrich Adolf. — 92 Gertrud Laura. |
| 10-11 | 63   | Sophie Bertha. — 70 Ernst.                                                     |

396. **Münger** B aus Wohlen. 1868. Mittellöwen.

|       |    |                                                         |
|-------|----|---------------------------------------------------------|
| 1     | 27 | {Jakob, Gipser und Maler.                               |
| 2     | 38 | {Elisabeth Hadorn aus Amsoldingen, c 56.                |
| 3     | 57 | {Johann Jakob, Gipser u. Maler.                         |
| 4     | 63 | {Maria Louise Leder a. Oberflachs, Aargau, c 85.        |
| 5     | 87 | Joh. Alfred Friedrich.                                  |
| 6     | 59 | Anna Magdal. Verena.                                    |
| 7     | 62 | {Rudolf Alfred, Maler.                                  |
| 8     | 65 | {Maria Zimmermann a. Steffisburg u. Schangnau,<br>c 90. |
| 9     | 92 | Johanna Maria.                                          |
| 10-11 | 72 | Maria Emma. — 79 Elisabeth.                             |

397. **Munz.** Ldsß. 1861. Distelzwang.

|   |    |                                                                                           |
|---|----|-------------------------------------------------------------------------------------------|
| 1 | 27 | Rosina, Magd, Pfd. im B.-Spital.                                                          |
| 2 | 64 | Rosa Amalie, T. der Fanny Jeanne Maria, jetzt<br>Fr. Lehmann in N.-Amerika, Bureaulistin. |

398. **Munzinger** aus Olten, Solothurn. 1891. Pfistern.

|   |    |                                          |
|---|----|------------------------------------------|
| 1 | 42 | {Karl Theodor, Dr. phil., Musikdirektor. |
| 2 | 53 | {Alice Carlin aus Löwenburg, c 79.       |

399. **von Muralt** aus Locarno. 1580-1655.

Ober-Gerwern.

|    |    |                                                                                                                                                                                                                                                                                       |
|----|----|---------------------------------------------------------------------------------------------------------------------------------------------------------------------------------------------------------------------------------------------------------------------------------------|
| 1  | 26 | Valentine DeLessert aus Bursinel, in Genollier,<br>Waadt, MSchw. v. Wattenwyl b 9, W. v. Ludwig<br>Albrecht Eduard († 62), S. von Bernhard Ludwig,<br>gév. Seckelmeister († 58), und der Soph. Charl.<br>Marg., VSchw. v. Wattenwyl a 1 etc. († 18); B.<br>v. 2; VBS. v. 6-11 († 62). |
| 54 |    | (Johanna Elisabeth, Fr. v. Ernst 20).                                                                                                                                                                                                                                                 |

- | Nr.   | Geb. |                                                                                                                                                                                               |
|-------|------|-----------------------------------------------------------------------------------------------------------------------------------------------------------------------------------------------|
| 2     | 807  | { David Franz Karl, gew. Offizier in neapol. Diensten, B. v. 1.                                                                                                                               |
| 3     | 14   | { Friederike Wilh. Anna Elisabetha Carolina v. Kirchner, MSchw. v. Sinner b 3 etc., c 38.                                                                                                     |
| 4     | 39   | { Bernhard Ludwig Gabriel, Ingenieur, W. v. Leonie Therese Josepha Honegger aus Wald, Zürich († 85).                                                                                          |
| 5     | 80   | { Bernhard Ludwig.                                                                                                                                                                            |
| 6-9   | 18   | { Bernhard, Advokat, Bürgermeister in Utrecht, S. v. Abraham Rudolf, gew. Generalmajor in holländ. Diensten († 59); VBS. v. 1 etc. — 19 Maria. — 22 Jacqueline. — 24 Julie — alle in Holland. |
| 10-11 | 43   | { Maria Antonita Carolina, T. v. Ludwig Bernhard, gew. Brigadier in neapol. Diensten († 54); VBT. v. 1 etc. — 45 Ludw. Rud. Nicandro, Kfm. in Paris.                                          |
| 12    | 23   | { Rudolf Albrecht, gew. Offizier in österr. Diensten, S. v. Rudolf Karl Gottlieb, gew. Oberst in franz. Diensten († 54), u. d. Aimée Esther Deloynes du Houllay aus Orleans († 86); B. v. 27. |
| 13    | 31   | { Henriette Sophie Adelheid, VBT. v. Tavel 1, Schw. v. 28, Fr. Wurstemberger a 12; MSchwT. v. Graffenried 40 etc., c 50.                                                                      |
| 14    | 51   | { (Albert Gaston, Bankier.                                                                                                                                                                    |
| 15    | 54   | { (Elisabeth Louise de Pury a. Neuenburg, c 75.                                                                                                                                               |
| 16-20 | 76   | { Elisabeth Marie Esther. — 78 Gaston Robert. — 82 Max. — 85 Wilhelm. — 88 Hans.                                                                                                              |
| 21    | 53   | { Ludwig Albrecht, Fabrikdirektor in Mülhausen, Elsaß.                                                                                                                                        |
| 22    | 65   | { Emilie Elisabeth Dollfus a. Mülhausen, c 88.                                                                                                                                                |
| 23-25 | 89   | { Yvonne Barbara. — 90 Genofeva Maria. — 91 Raoul.                                                                                                                                            |
| 26    | 61   | { Marie Natalie Theodora.                                                                                                                                                                     |
| 27    | 29   | { Alexander Ludwig Gottlieb, Ingenieur, Burgerratspräsident, B. v. 12.                                                                                                                        |
| 28    | 36   | { Natalie v. Tavel, Schw. v. 13 etc., c 55.                                                                                                                                                   |
| 29    | 75   | { Marie Esther Elisabeth.                                                                                                                                                                     |

400. **Mutach**, von, aus Zofingen. 1624—1664.  
Kaufleuten.

- |   |    |                                                                                                     |
|---|----|-----------------------------------------------------------------------------------------------------|
| 1 | 45 | { Gertrud v. Wurstemberger, T. v. Rudolf Emanuel, gew. eidg. Oberst († 76), u. d. Mar. Julie, Schw. |
|---|----|-----------------------------------------------------------------------------------------------------|

Nr. Geb.

- v. Steiger A 116 († 75); Schw. v. Fr. v. Goumoëns 17, Fr. v. Schiferli 4; VBT. v. Wurstemberger a 17; W. v. Eduard Friedrich, gew. Gutsbesitzer in der Waldeck († 81), S. v. Arnold Ludwig, v. Holligen († 52), u. d. Marg. Julie Sophie Zehender († 49); B. v. 3, 8, Fr. v. Mälinen 4, Fr. v. Sinner b 4, 9.
- 2 863 Martha Gertrud.
- 3 29 Vinzenz Arnold Ludwig, Gutsbesitzer in Holligen, Ingenieur, B. v. 1 etc., W. v. Clara, T. v. Fischer A 32 († 84).
- 4-7 68 Ludw. Alfred, stud. med. — 70 Clara Hilda. — 75 Traugott Aloys. — 84 Daniel Friedrich.
- 8 31 Karl Friedr. Alfred, B. v. 1 etc.
- 9 48 Eleonore Lätitia Ricketts a. Ryde, Wight, England,  
c 85.
- 10 86 Isabella Margaretha.
401. **Nägeli** aus Hottingen, Kt. Zürich, und Nidau. 1822.  
Schiffleuten.
- 1-2 30 Marianne Wilhelmine Elise, T. v. Christ Friedrich, gew. Handelsmann, in Hamburg († 37), u. d. Mary Burrows Richardson († 66); VBT. v. 3 etc. — 32 Charlotte Anna Maria — beide in Hamburg.
- 3 49 Anna Maria Kellerhals aus Niederbipp, W. v. Friedrich Ludwig Emil, gew. Handelsmann († 89), S. v. Joh. Ludwig, gew. Handelsmann († 53), und der Sus. Ros. Maria, Schw. v. Lutz a 1, wieder c 58 mit Stegmann aus Eriz; B. v. 13, 14, 16; VBS. v. 1, 2.
- 4-12 71 Rosa Caroline Maria. — 74 Oskar Hans. — 75 Ida. — 76 Theodor Paul. — 78 Clara. — 81 Friedrich Karl. — 84 Friedrich Jakob. — 85 Ludwig Emil. — 87 Louise Olga.
- 13 47 Karl Theodor, in Australien, B. v. 3 etc.
- 14 68 Rosa Magdalena Bütigkofer a. Kirchlindach, W. v. Oskar, Glaser, B. v. 3 etc. († 89), wieder c 92 mit Friedr. Schneider, Magazinier aus Arni.
- 15 89 Oskar Theodor.
- 16 52 Friedrich Ludwig, B. v. 3 etc.

402. **Neiße** aus Dresden. 1880. Webern.

Nr. Geb.

- 1 837 Richard Adolf, Architekt.  
 2 42 Aramanda Louise, Schw. v. Steck A b 1 etc., c 62.  
 3-5 64 Paul Richard, Handelsmann, in Livorno. — 66  
 Max Rudolf, Arzt, I. Assistent der med. Klinik  
 d. Inselspitals. — 70 Max Alexander, stud. cam.

403. **Neukomm** aus Unterhallau, Kt. Schaffhausen. 1892.  
Schmieden.

- 1 48 Fanny Louise, geb. Rupli, W. v. Karl Eugen, gew.  
 Handelsmann († 91).  
 2-3 75 Marie Sophie Helene. — 79 Margarithhe Elisab.

404. **Nicola** aus Unterhallau, Schaffhausen. 1873.  
Schmieden

- 1 40 Emil August Friedrich, Almosner.  
 2 49 Emma Karlen aus Thun, c 70.

405. **Niehans** aus Madretsch. 1632. Schmieden.

- 1-2 29 Anna Maria, T. v. Jakob Emanuel, gew. Arzt († 71),  
 aus dessen I Ehe mit A. M. May († 34); HSchw.  
 v. 3, 6, 8, 9 etc. — 34 Anna Elis. Sophie.  
 3 36 Joh. Gottl. Emanuel, Dr. med. u. Arzt, S. v. Jak.  
 Emanuel (s. 1), aus dessen II Ehe mit Maria Judith  
 v. Mandach aus Schaffhausen († 44), B. v. 6, 8;  
 HB v. 1, 2, 9 etc.  
 4 52 Lea Bertha Bovet aus Waldenburg, Baselland, c 76  
 (II Ehe).  
 5 79 Max Emanuel Egmont.  
 6 48 Margaretha Specht aus u. in Gebweiler, Elsaß, W.  
 v. Joh. Ernst, gew. Commis in Basel, B. v. 3 etc.  
 († 72).  
 7 70 Margaretha.  
 8-9 43 Sophie, Klavierlehrerin, Schw. v. 3 etc. — Aus  
 III Ehe des Jakob Emanuel (s. 1) mit Johanna  
 Caroline v. Mandach aus Schaffhausen († 71): 45  
 Caroline Bertha, Lehrerin, Schw. v. 10, 15, 16,  
 Fr. Joß 2; HSchw. v. 1, 2, 3, 6, 8.

Nr. Geb.

- 10 848 Paul, Dr. med. u. Inselarzt, Privatdocent, B. v. 9 etc.  
 11 56 Nanny Franziska Helene Kaufmann a. Basel, c 76.  
 12-14 80 Anna Helene. — 82 Paul. — 85 Margaretha.  
 15 49 Theodor, B. v. 9 etc.  
 16 50 August, Bandagist, in Chicago, B. v. 9 etc.  
 17 63 Bertha Schläfli aus Steinhof, Solothurn, c 88.  
 18 37 Friedrich Rudolf Eugen Eduard, S. v. Friedrich Emanuel, Müller († 53), und der Anna Wyß, geb. Mathys († 42); Pfd. im B.-Spital.  
 19 24 Henriette Sophie, Schw. v. König A b 19 etc., W. v. Emanuel Gottlieb, gew. Amtsnotar († 89), S. v. Gottlieb, gew. Notar († 64), u. der Maria Elisab. Dür von Burgdorf († 55); B. v. 27, W. Stierlin 1.  
 20 50 Sophie Elisabetha.  
 21 54 {Theophil Rudolf, Geometer in Thun.  
 22 58 {Benedetta Simplicia Johanna, T. v. Steiger A 24, c 86.  
 23-24 89 Anna Sophie. — 90 Max Robert.  
 25 57 {Albert, Farmer in Colorado, N.-A.  
 26 . . {Knodd a. Colorado, c 90, II Ehe.  
 27 25 Maria Selma, in Basel, Schw. v. 19 etc.  
 28 33 Joh. Friedrich Emanuel, Schuhmacher, in Batavia, S. v. Johann, gew. Geschäftsmann († 74), und der Mar. Elis. Schick aus Kriechenwyl († 75).

406. **Nörther.** Ldsß. 1861. Schmieden.

- 1 44 Elisab. Louise Henriette, Pfd. im B.-Spital, T. v. Jakob († 60) und der Elis. Kummer aus Alchenflüh († 74).

407. **Nöthinger.** 1446—1578.

a. Schmieden.

- 1 17 Adele, T. v. David Samuel, gew. Pfarrer in Aarwangen († 54), u. d. Marg. Anna v. Sinner († 61); Schw. v. 2.  
 2 42 Elisabeth Stucki a. Gysenstein, W. v. Eduard, gew. Kommissionär, B. v. 1 († 63).  
 3-4 62 Albertine Wilh. Anna. — 64 Samuel Friedrich Eduard, Bankangestellter.  
 5 69 Marie Melanie, T. v. 2.

## b. Metzgern.

Nr. Geb.

- 1 821 Friedrich Wilhelm, Quartieraufseher, S. v. Franz Friedrich, gew. Schreiber († 45); W. II Ehe v. Johanna Henriette Bähler aus Thun († 85).
408. **Nüesch** a. Balgach, St. Gallen. 1873.  
Schuhmachern.
- 1 32 Maria Klay aus Sumiswald, gesch. W. v. Johann Christian, gew. Kaminfegermeister († 86).
- 2 63 Karl Joh. Ernst, Handelscommis, in London. — 67 (Emma Maria, c 91 mit Hermann Steffen, aus Saanen, Handelsmann in Bern).
409. **Nydegger** aus Wahlern. 1858. Affen.
- 1 41 Theodor, Militär, in Amerika, S. v. Johann Rud., gew. Amtsnotar († 82), und der Verena Lüscher aus Ürkheim, Kt. Aargau († 92), B. v. 2, 9 etc. — 45 (Elise, Fr. Locher 2).
- 2 47 Ernst, Buchhändler, Firma Nydegger & Baumgart, B. v. 1 etc.
- 3 56 Louise, Schw. v. Haller A 52 etc., c 74.
- 4-8 75 Helena. — 76 Ernst Max. — 78 Walter. — 79 Oskar. — 83 Martha Louise.
- 9 52 Eduard, Handelsmann, in Genf, B. v. 1 etc.
- 10 63 Elisabeth Richard a. Wynau, c 87.
- 11 91 Clara.
- 12 54 Julie Anna, Schw. v. 1 etc.
- 13 56 Arnold, Handelsmann, B. v. 1.
- 14 64 Marie Schürch aus Sumiswald, c 92.
- 15-16 58 Julie. — 62 Rudolf, Arzt, in Amerika.
410. **Ochsenbein** aus Fahrni, K. Steffisburg. 1870.  
Pfistern.
- 1 42 Moriz Eugen, II Pfarrer an der Nydeck, B. v. Fr. v. Rütte b 35.
- 2 46 Marie Charlotte, T. v. Düfresne a 1, c 69.
- 3-9 70 Rosa Emilie. — 73 Clara Mathilde. — 77 Martha Charlotte. — 78 Otto Wilhelm. — 83 Moriz Emanuel. — 87 Werner u. Max, Zwillinge.

411. **Österle** aus Freiburg i. Br. 1870. Schmieden.  
 Nr. Geb.  
 1 834 (Adolf Otto, Handelsmann.  
 2 40 (Bertha Cäcilia, Schw. v. Wagner 14, c 62.  
 3-4 64 (Bertha Cäcilia, Fr. Faßnacht 3). — 66 Otto  
 Adolf, Apotheker. — 73 Robert Alfred.
412. **Ötli** aus Märstetten u. Bußnang, Thurgau. 1888.  
 Mittellöwen.  
 1 46 (Samuel Gabriel, o. Professor d. Theologie an der  
 Hochschule.  
 2 47 (Anna Elisab. Diethelm a. Weinfelden, Thurgau, c 75.  
 3-7 76 Max. — 77 Samuel. — 79 Robert Walter. —  
 80 Louise. — 84 Theodor.
413. **O'Gormann-Munkhouse** a. Winton, England. 1878.  
 Obergerwern.  
 1 53 (Edmund Thomas, im Kt. Waadt, Dr. jur., SchwS.  
 v. Brunner A a 7.  
 2 52 (Barbara Rosina Dünki a. U.-Embrach, Zürich, c 86.
414. **Oppikofer** aus Siegershausen, Thurgau. 1875.  
 Schmieden.  
 1 42 (Johann Conrad, Telegrapheninspektor d. J.-S.-Bahn.  
 2 49 (Emma Lucia Obrist a. Aarwangen, c 71.  
 3-5 72 Conrad Emil — 74 Walter Ernst. — 78 Werner  
 Hermann.
415. **Oßwald** aus Offenburg, G.-H. Baden. 1865.  
 Schmieden.  
 1 25 Philippine Schäuble aus Waldshut, Gastwirtin zur  
 Bellevue, W. v. Karl Friedr. Leopold, gew. Gast-  
 wirt († 83).  
 2-3 57 Friedrich Anton Alphons, abwesend. — 63 Karl  
 Georg Philipp, Gastwirt.

416. **Ost** aus Oberboisingen, Württemberg. 1865.  
Schuhmachern.

- | Nr.  | Geb. |                                                                                                    |
|------|------|----------------------------------------------------------------------------------------------------|
| 1    | 811  | Margaretha Cäcilia, Schw. v. Jenzer b 9; W. v. Ferd. Wilh., gew. Gastwirt z. Zähringer Hof († 61). |
| 2    | 47   | Gottl. Fried. Emil, Handelsmann in Manchester.                                                     |
| 3    | 53   |                                                                                                    |
|      |      | { Marion Henshaw Richardson a. Birch, England, c 73.                                               |
| 4-8  | 74   | Cécile Marion. — 76 Lilian. — 80 Gustav Ed. — 85 Reginald Emil — 89 Nellie Louise.                 |
| 9-10 | 43   | Joh. Maria. — 53 Friedr. Wilh., Dr. med. u. Arzt.                                                  |

417. **Ott** A a. Türkheim, K. Württemberg, u. Langnau, 1865.  
Zimmerleuten.

- |   |     |                                                                                                                          |
|---|-----|--------------------------------------------------------------------------------------------------------------------------|
| 1 | 804 | (Gottlieb, gew. Hammerschmied.                                                                                           |
| 2 | 22  | (Lisette Lüthi aus Signau (II Ehe), c 61.<br>Aus I Ehe mit Barb. Bigler a. Engstein († 59):                              |
| 3 | 41  | Adelheid Ritschard aus Aarmühle u. Gsteig, in Vivis, W. II Ehe v. Joh. Gottlieb, gew. Ingenieur und eidg. Oberst († 82). |
| 4 | 44  | Rosina Wahli aus Bolligen, gesch. W. v. Joh. Ulrich, Mechaniker, in Amerika († 86).                                      |
| 5 | 88  | Marie Elsa, T. von 4.                                                                                                    |

418. **Ott** B aus Basadingen. 1889.

- |   |    |                                                                 |
|---|----|-----------------------------------------------------------------|
| 1 | 48 | (Eduard, Dr. phil. u. Gymnasiallehrer.                          |
| 2 | 48 | (Anna Katharina Franziska Zollinger a. Dübendorf, Zürich, c 75. |

419. **Otzenberger** aus G.-Dietwyl, Kt Luzern. 1865.  
Zimmerleuten.

- |   |    |                                                                                         |
|---|----|-----------------------------------------------------------------------------------------|
| 1 | 36 | Maria Aramanda Herndl a. Elay, Münster, W. v. Joseph Friedrich, gew. Tapezierer († 88). |
|---|----|-----------------------------------------------------------------------------------------|

420. **Ougspurger**, von. 1380—1512. Schmiedten:

- |   |    |                                                                                                                                                                                                                            |
|---|----|----------------------------------------------------------------------------------------------------------------------------------------------------------------------------------------------------------------------------|
| 1 | 30 | Rudolf Friedrich Ludwig, Gutsbesitzer, Präsident d. Oberwaisenkammer, S. v. Vinzenz Karl Ludwig († 51) u. d. Henriette v. Weiß († 51); MBS. v. Lerber 11, v. Wattenwyl b 37; W. v. Julie, Schw. v. Dießbach 4 etc. († 61). |
|---|----|----------------------------------------------------------------------------------------------------------------------------------------------------------------------------------------------------------------------------|



421. **Petri.** Ldsß. 1861. Webern.

Nr. Geb.

- 1 861(Justus, Sek.-Lehrer, in Kirchberg.  
 2 60(Regula Lütshg aus Mollis, Glarus, c 90.  
 3 91 Lydia.

422. **Von Peyer im Hof** aus Schaffhausen. 1880.

Ober-Gerwern.

- 1 33(Karl Eduard Matthias, eidg. Zollrevisor.  
 2 55(Alexandrine Elise Caroline, T. v. Wyttenbach B b 1,  
 c 80.

423. **Pfander** aus Belp. 1808. Schiffleuten.

- 1 808 Magdal. Elisabetha, in Thun, VSchw. v. Simon A c 1  
 etc., W. v. Daniel Albrecht, gew. Pfarrer in Ringgen-  
 berg († 78), S. v. Christian, gew. Ratsherrn.  
 Vom Sohne Eduard Albert, gew. Gymnasial-  
 lehrer († 82), und der Johanna Veronica Maria,  
 Schw. v. Werdt 27 etc. († 77):  
 2 69 Eduard Friedrich Albert, Zahnarzt, in N.-A.  
 3 40 (Friedrich Karl, Eidg. Angestellter, in Thun.  
 4 46 (Marie Adèle Jabas aus Malleray, c 70.  
 5-10 71 Bertha Clara, Privat-Lehrerin in Uttigen. —  
 72 Hedwig Adele, Lehrerin in Thun. — 75  
 Sophia Alice. — 78 Fritz Octave. — 83  
 Henr. Elise Frieda. — 87 Werner Albert.  
 11-13 39 Sophie Elise, Erzieherin in Thun. — 43 Rud.  
 Ernst, gew. Gärtner. — 47 Julie Emma, Er-  
 zieherin, in Thun.  
 14 51 (Bernhard Albert, Dr. med. u. Arzt.  
 15 51 (Sophie Agathe Rosa Düpan a. Biel u. Nidau, c 75.  
 16-18 76 Max. — 77 Paula. 79 Hans.

424. **Pfaus** aus Lützenhardt, Württemberg. 1886.

Ober-Gerwern.

- 1 50 Anna Elisabeth Gasser aus Belp, W. v. Gottfried,  
 gew. Leinwandhändler u. Hemdenfabrikant († 91).

425. **Pfister.** Ldsß. 1861.

## a. Zimmerleuten.

Nr. Geb.

- 1 822 Samuel, gew. Lohnwascher, W. v. Anna Maria Burkhalter aus Lützelflüh, in Worben († 83).  
 2 58 {Karl Robert, Kondukteur d. J.-S.-Bahn.  
 3 60 {Anna Elisabeth Mettler a. Oberbalm, c 86.  
 4-6 87 Robert Hans. — 89 Walter Rudolf. — 92 Erwin Karl.  
 7 61 {Johann Friedrich, Schreiner.  
 8 62 {Caroline Marg. Iseli a. Hasle, c 91 (II Ehe).  
 9 89 Aus I Ehe mit Lina Rosina Zimmermann aus Wattenwyl († 89): Aline Erna.

## b. Schiffleuten.

(1-4 sind seit 1883 Vollbürger.)

- 1 49 {Joh. Gottlieb, Spengler, S. v. Gottlieb u. d. Elisabeth Magd. Zahm aus Eggiwyl († 67); B. v. 5-6.  
 2 53 {Rosa Carol. Mettler a. Oberbalm, Feinwäscherin, c 79.  
 3-4 80 Hans Rudolf. — 84 Louise Rosa.  
 5-6 56 (Anna Louise, Glätterin, c 89 mit Rud. Brändli, Küfer, a. Wald, Zürich, in Sonceboz). — 59 Magdal. Elisab, Schw. v. 1. — 60 Maria Rosina, Wäscherin.

426. **Pfotenhauer** aus Wittenberg und Halle. 1868.

Metzgern.

- 1 24 Johanna Cäcil. Louise Schnell aus Burgdorf, Schw. v. Fr. Verdat 1; W. v. Karl Eduard, gew. Professor des Rechts an der Hochschule († 91).  
 2-5 58 Hans Eduard Ernst, gew. Pfarrer. — 60 Joh. Eleonora, Lehrerin. — 62 Ernst Maximilian, cand. med. — 64 (Ernestine Therese Mathilde, c 89 mit Aug. Eduard Scherrer, Staatsanwalt, a. u. in St. Gallen). — 66 Johanna Maria Cäcilia.

427. **Pillichody** aus Iferten. 1794. Metzger.

- 1 26 {Armand, Ingenieur, in Paris, S. v. Ludwig Rudolf Franz († 43) aus dessen II Ehe mit Charl. Adele de Wagnon de l'Île († 83); B. v. 5, 11; Olivia  
 2 40 {Ther. Felicitas Casabianca aus Martigues, Frankreich, c 64.

Nr. Geb.

- 3-4 62 Alfred Georg, in Chicago. — 67 Karl Franz Rudolf in Argentinien.
- 5 830) Eduard, Arzt, in Yverdon, B. v. 1 etc.
- 6 37) Adele, Schw. v. Diesbach 4 etc., c 63.
- 7 64 Eduard, Journalist
- 8 66 ) Heinrich, Handelsmann, in Yverdon.
- 9 68 ) Martha, T. v. Erlach a 2, c 92.
- 10 68 Franz Rud. Albert, Instruktor. — 71 (Emma, c 91 mit Karl Ludw. Kasser, a. Niederbipp, Apotheker, in Yverdon).
- 11 41) (Gust., Chef der Wertschriften-Verwaltung d. eidg. Finanzdepartements, B. v. 1 etc.
- 12 36) Charlotte Maria, Schw. v. Benteli c 1 etc., c 63.
- 13 64 ) Marie Adele, c 91 mit Joh. Friedr. Leo Rüegg, eidg. Beamter, a. Ernetschwyl, St. Gallen). — 68 Hermann, Fürsprecher, in Biel.
- 14 . . Louise Staub, im Staat New-York, W. v. Franz Heinrich, gew. Apotheker in Frankfurt, S. v. Georg Denys († 22) und d. Eleonore Friederike Pfähler a. Frankfurt a. M. († . .); VBS. v. 1 etc.
- 15-18 53 Emilie Marg. Friederike — 55 Rosa Kathar. Mathilde. — 61 Otto Franz Karl. — 70 Laura Fanny Henriette.

428. **Platel** aus Senarcens, Kt. Waadt. 1831.

Schuhmachern.

- 1 39) Daniel Ludwig, gew. Weinhändler, S. v. Abraham Daniel, gew. Weinhändler († 63), u. d. Carol. Sophie Rehfuës aus Merlach, Freiburg († 70); B. v. 3, W. Escher B 1, Fr. Melei 2; MBS. v. Brunner B 1; MSchw.S. v. Pulver 1.
- 2 42) Ida Henriette Fischer aus Unterseen, c 74.
- 3 46) Edm. Joh., Chemiker, eidg. Münzdirektor, B. v. 1 etc.
- 4 58) Maria Lina Rosat aus Château-d'Oex, Waadt, c 78.
- 5 86 Edmond Louis Polybe.

429. **Plüß** aus Aarburg. 1613.

a. Pfistern.

- 1 47 Maria Mathilde, T. der Rosina Katharina.
- 2 50) Albr. Gottl, Gipser u. Maler, S. der Rosina Kath.
- 3 51) Anna M. Magd., T. v. Mantel 1, c 79, gesch. 90 (I Ehe).

## Nr. Geb.

- 4-8 875 Emma Ida. — 81 Martha Elisabeth. — 84 Albert Ernst. — 86 Maria Joh. — 88 Gottfried Ernst.  
 9 50 Maria Magdalena Wipfinger, geb. Müller, a. Rastatt, Baden (II Ehe), c 91.

## b. Webern.

- 1 53 { Franz Friedrich Otto, Hutmacher, S. v. Sigmund  
 Gabriel Eduard, gew. eidg. Archivgehülfe († 91),  
 u. d. Sophie Caroline Maria Rohr A b († 97); B.  
 v. 4; BS. v. Fr. Fischer A 44.  
 2 58 { Magdalena Bühlmann a. Rüeggisberg, c 88.  
 3 89 { Klara Eugenie Lydia.  
 4 60 { Ludwig Eduard Eugen, eidg. Beamter, B. v. 1 etc.  
 5 57 { Clara Elise Meyerhofer, aus Buch am Irchel,  
 Zürich, c 90.  
 6-7 91 Gottl. Ed. Eugen. — 92 Albert Ludwig Hans.

430. **Pochon** aus Cortailod, Neuenburg. 1871.

## Metzgern.

- 1 36 { Ludwig Heinrich Adolf, Goldschmied.  
 2 42 { Elisabeth Marg. Glauser aus Mötschwyl, c 66.  
 3-9 67 { Adele Rosa Maria, Erzieherin in England. —  
 68 Marg. Helene. — 69 Adolf, Goldschmied. —  
 71 Alfred Ernst, Handelscommis. — 74 Ludwig  
 Friedrich Hans, Handelslehrling. — 82 Heinr.  
 Alfred.

431. **Portenier** aus Reichenbach. 1879. Metzger.

- 1 43 { Karl Ludwig, Handelsmann.  
 2 47 { Verena Lüscher aus Muhen, Aargau, c 70.

432. **von Pourtales** aus Neuenburg. 1815. Schmieden.

- 1 . . Elise Bachmann, W. v. Ludwig Franz, gew. In-  
 genieur in Washington († 80), S. v. Ludw. Aug.,  
 gew. Direktor d. zool. Museums in Boston († 70),  
 u. d. Elisabeth Frieda, Schw. v. Sandoz-Rollin 1  
 († 68), B. v. 7, 13, 15, 16; Fr. v. Wattenwyl  
 b 85; MB. v. Erlach a 13; BS. v. Rougemont 4;  
 VBS. v. 22 etc.

- Nr. Geb.
- 2 855 {Ludwig Otto, zu Florissant, Colorado, N.-A.  
3 58 {Laura Montgommery, c 81.
- 4-6 82 Ludwig Franz. — 85 Ludwig James. —  
86 Ludwig Otto.
- 7 35 Sophie v. Thielau, W. II Ehe v. Jakob Alfred,  
gew. Gutsbesitzer in Laasow, Preußen († 89),  
B. v. 1 etc.
- 8 61 {Karl Alfons, Gutsbesitzer, B. v. 10 etc.  
9 . . {Joh. Therese Katharina von Løper, c 90.
- 10 65 Friedrich Wilhelm Ludwig, Rittergutsbesitzer in  
Neudöbern, Preußen, B. v. 8 etc.
- 11 68 Friedrich Karl Niklaus, Beamter in Preußen,  
B. v. 8.
- 12 76 Sophie Therese Elisabeth.
- 13 41 Johanna Adelh. Clementine, Schw. v. Werdt 23 etc.,  
W. v. Karl Eugen († 67), B. v. 1 etc.
- 14 63 (Anna Emil., Fr. v. Wattenwyl b 53) — 65 Armand  
Friedrich.
- 15 29 Joh. Ernst, preuß. Major a. D., in Neuenburg, B.  
v. 1 etc.
- 16 37 {Peter Moriz, preuß. Husarenoffizier a. D., in Neuen-  
burg, B. v. 1.
- 17 45 {Emilie de Pierre, c 73 (II Ehe).
- 18-19 70 Aus I Ehe mit Anna von Schönberg a. Sachsen  
(† 71). — Louis Moriz Alb. u. Anna Margaretha,  
Zwillinge.  
Aus II Ehe:
- 20-21 75 Leonie Marie. — 73 Edgar.
- 22 40 {August Friedrich, in Paris, S. v. Alexander Joseph  
(† 83) u. d. Augusta Maria Elisabetha Saladin a.  
Genf († 85); B. v. 26, 27, 28; VBS. v. 1 etc.
- 23 40 {Cölestine Margaretha Renouard de Bussière, c 66.
- 24-25 70 Bernhard Alex. Georges Edmond. — 75 Mathilde  
Augusta.
- 26-27 42 Ludwig Arthur Leopold, Gutsbesitzer in Neuenburg.  
— 45 Albert Maximilian, preuß. Rittmeister a. D.
- 28 47 Hermann Alexander, Gutsbesitzer zu Malagny, Genf,  
W. v. Margaretha Marcet aus Genf, († 88).
- 29-33 81 S. Guido James. — 82 Raymond Lucien Edmond.  
— 84 Constance Kathar. Henr.. — 86 Augusta  
Louise. — 88 Horace Casimir.

433. **Probst** aus Finsterhennen. 1865. Mohren.

Nr. Geb.

- 1 828 Eduard Emil, Baumeister, GV. v. Dick a 4-6, W.  
v. Julie Elisabeth Pauline, T. v. Dünki 1 († 89).  
2-3 55 (Emilie, Fr. Bratschi 2). — 56 Paul, Architekt,  
63 (Mina, Fr. Ziegler B 16). — 72 Ernst.

434. **Pulver** aus Rüeggisberg. 1831. Zimmerleuten.

- 1 53 {Adolf Albert Friedrich, Apotheker, Burgerrat, S. v.  
Jakob Friedrich, gew. Apotheker († 75), und der  
Johanna Helena Rehfuß a. Meiriez, Freiburg († 76);  
B. v. 7; MSchwS. v. Platel 1 etc.  
2 59 Fanny Martha Leuenberger aus Rüderswyl, c 77.  
3-6 78 Johanna Fanny. — 80 Otto Fritz. — 87 Hans  
Walther. — 89 Eugen Albert Max.  
7 56 {Albert Rud Eugen, Apotheker, in Interlaken, B. v. 1.  
8 59 {Anna Hemmann a. Brugg u. Lenzburg, c 91.  
9 92 Bertha Anna.

435. **Pümpin** aus Sissach, Baselland. 1891. Mohren.

- 1 40 {Emil, Ingenieur.  
2 50 {Fanny Amélie Burtin a. Ormond-dessous, c 72.  
3-10 73 Emil Friedrich. — 74 Alfredine Eveline. — 76  
Hugo Gustav. — 77 Wyla Fanny. — 80 Jeanne  
Elisabeth. — 85 Eleonora Stella. — 87 Landa  
Maria. — 89 Marguerite Elisabeth.

436. **Rahm** aus Unterhallau, Kt. Schaffhausen, und  
Neuenstadt. 1856. Schuhmachern.

- 1 29 Joh. Jak. Albrecht, gew. Weinhändler, S. v. Joh.  
Jakob, gew. Weinhändler († 67), und der Louise  
Pupelin aus Regensburg († 68), B. v. 3; W. v.  
Marie Hedwig, Schw. v. Meley a 1 († 85).  
2 71 Fanny Louise Bertha.  
3 37 Joh. Sam. Eduard, gew. Weinhändler, in Zürich,  
B. v. 1; W. v. Anna Alder aus Schwellbrunn,  
Kt. Appenzell († 89).  
4-5 65 Karl Alfred, Kaufmann in Herisau. — 70 Karl  
Albert Otto, Kaufmann in Lausanne.

437. **Ramser.** Ldsß. 1861.

(3-14 sind seit 1890 Vollbürger)

## a. Distelzwang.

## Nr. Geb.

- 1 54 {Jakob, Pfarrer. in Nordamerika, S. v. Jakob, gew.  
Landwirt a. d. Belpberg († 84), u. d. Anna Marti  
a. Rüeggisberg († 78); B. v. 3, 9.
- 2 65 {Maria Rosa Zumstein a. Wangenried, c 86.
- 3 57 {Rudolf, Landwirt, im Dießenhof, O.-Dießbach, B.  
v. 1 etc.
- 4 58 {Anna Elisabeth Dummermuth aus Unterlangeneck,  
c 79.
- 5-9 80 Anna Elise. — 81 Friedrich Rudolf. — 83 Rosa.  
— 87 Robert. — 89 Ernst Rudolf.
- 10 61 {Johannes, Landwirt a. d. Belpberg, B. v. 1.
- 11 68 {Anna Maria Walther a. Kirchlindach, c 87.
- 12-14 88 Rosa. — 89 Martha. — 91 Markus.
- 15 21 {Bendicht, Steinhauer, in Holligen, B. v. b 1 etc.
- 16 29 {Mar. Elis. Staudenmann aus Guggisberg, c 55.
- 17 61 {Friedr., Restantkassier der Güterexpedition in  
Bern.
- 18 67 {Anna Hostettler a. Wahlern, c 88.
- 19-20 89 Martha Johanna. — 92 Alice Clara.

## b. Metzgern.

- 1 41 {Joh. Christian, B. v. 3 u. a 15, Uhrmacher in Verrières.
- 2 38 {Sophie Julie Bolle aus Verrières, c 70.
- 3 43 {Nikl. Sam., Angestellter d. Strafanstalt, B. v. 1 etc.
- 4 49 {Magdalena Binggeli aus Wahlern, c 76.
- 5-6 78 Gottfried. — 81 Emma.

## c. Mittellöwen.

- 1 51 {Adolf, Schlosser, in Amerika, S. v. Jakob, gew.  
Steinhauer († 67), u. d. Maria Kunz aus Lyßbach,  
jetzt Fr. Galli aus Lauterbrunnen; B. v. 6-8.
- 2 51 {Maria Anna Thommet aus Wohlen, Feinwäscherin,  
c 79.
- 3-5 79 August. — 80 Adolf. — 82 Marie.
- 6-8 53 Johannes, Schlosser, in Frankreich, B. v. 1. —  
60 Christian, abwesend. — 66 Rud. Jakob.
- 9 81 Werner Vinzenz, S. d. Magdalena, jetzt Fr. Miville,  
in Basel.

438. **Ramsler** aus Eßlingen, Württemberg; seit 1839 aus Biel. 1869. Schmieden.

Nr. Geb.

- 1 46 {Karl Eugen Friedrich, Weinhändler, S. v. Gottlieb Friedrich, gew. Vorsteher der Kantonselementarschule († 91), und der Salome Louise Henriette, VSchw. v. Kachelhofer a 1 († 84).  
2 50 Marie Louise Beljean aus Ligerz, c 77.  
3-4 78 Karl Eugen Friedrich. — 79 Emma Maria Ida.

439. **Ramseyer** a. Mirchel, Höchstetten. 1889.

- 1 54 {Karl Friedrich, Bauführer, in St. Gallen.  
2 51 {Emilie Adele Baumann a. Thun, c 80.  
3-5 80 Karl Friedrich. — 84 Alfred Emil und Gustav Adolf, Zwillinge.

440. **Rätzer**. 1533—1662. Metzgern.

- 1-2 22 Amalie, gew. Erzieherin, T. v. Albr. Rudolf, gew. Pfarrer in Thurnen († 60), und der Amalie Kühn a. Graubünden († 76); Schw. v. 3, W. Maßhardt 1, Fr. Yersin 2; VBT. v. 13 etc. — 26 Adele.  
3 41 {Ludwig Rudolf, Handelsmann in Hoboken, New-York, B. v. 1 etc.  
4 51 {Maria Bhend aus Unterseen, c 69.  
5-12 70 Emma Amalie. — 72 Adele. — 74 Ida Maria. — 76 Rudolf Hugo. — 79 Mathilde. — 80 Lydia Martha Clara. — 83 Otto Samuel Emil. — 87 Bianca Louise.  
13 29 Karl Emil, Quartieraufseher, S. von Karl Ludwig, gew. Buchdrucker († 64), und der Maria Elis. Freidig aus Adelboden († 86); B. v. 18, 19, W. Güder A 1; VBS. v. 1-3; W. v. Maria Magdal. Senn aus Lostorf, Solothurn († 90).  
14-17 68 Maria Ida, Arbeitslehrerin. — 71 Ernst Rudolf. — 74 Elise Helene Emma. — 78 Walter Emil.  
18 37 Albert Eugen, in Nonnenhorn bei Lindau, B. v. 13 etc., Abgesch. v. Maria Ursula Büchler aus Homberg, St. Gallen († 90).  
19 45 {Wilhelm Niklaus Aug., Pfarrer in Büren, B. v. 13 etc.  
20 64 {Maria Lina Furrer, aus Lüslingen, c 92.  
21 49 Magd. Margaretha, abwesend, T. d. Ros. Margaretha.  
22 70 Karl Emil, S. v. 21.



441. **Rau** von Schlitz, G.-H. Hessen. 1865. Affen.

Nr. Geb.

- 1 837 {Karl Wilhelm Philipp, Dr. med. und Arzt in Thun,  
S. v. Joh. Wilhelm, gew. Dr. med. und Professor an  
der Hochschule († 61), u. d. Meta Adelheid Hofmann  
aus Friedberg, G.-H. Hessen († 72); B. v. 5.  
2 36 } Johanna Maria v. Clais aus Winterthur, c 63.  
3-4 66 (Meta Louise, c 89 mit Ernst Otto Morgenthaler,  
Fürsprecher, aus Ursenbach). — 68 Marie. —  
72 Arnold.  
5 39 Wilhelmine Caroline Johannette, Schw. v. 1, in  
Burg-Steinfurt, Westfalen.

442. **Reinhardt** aus Röthenbach. 1892. Mohren.

- 1 47 {Rudolf, Bahnmeister, in Bern.  
2 46 } Marianne geb. Wieland, aus Schüpfen, c 69.  
3-4 72 Rudolf Friedrich. — 77 Karl.

443. **Reisinger** aus Stuttgart und Aubonne. 1843. Affen.

- 1 27 {Karl Rud. Christlieb, Vizepräsident d. Bürgergemeinde  
u. des Burgerrates, Gesellschaftspräsident, S. v. Karl  
Alex., gew. Kronenwirt († 79), und der Barb. Elisa,  
Schw. v. Durheim 2 etc. († 62); MBS. v. Lutstorf b 6.  
2 36 } Adeline, Schw. v. Gerber A 17 etc., c 61.

444. **Renaud** aus Avenches und Neuenstadt. 1874.

Kaufleuten.

- 1 38 Maria Elisabeth Stauffer aus Grafenried, W. von  
Rudolf August Albert, gew. Direktor der Berner  
Handelsbank († 84).  
2-3 69 Karl Albert, Bankangestellter. — 70 Ferdinand  
Armand Paul, Bankangestellter.

445. **Ribi** aus Triboldingen, Kt. Thurgau. 1865.

Mittellöwen.

- 1 34 Albertine Kathar. Keller aus Weinfeld, abwesend,  
Abgesch. v. David, gew. Gymnasiallehrer († 85).

446. **Richner** aus Rohr, Kt. Aargau. 1892.

Nr. Geb.

- 1 845 (Johann Jakob, Angestellter d. Kantonsbuchhalterei.  
 2 51 (Elisabeth Rohr aus Hunzenschwyl, c 75.  
 3-5 75 Maria. — 77 Mina. — 84 Elise.

447. **Rieder** A. Ldsß. 1861. Mohren.

- 1 41 (Johann Friedr., Flachmaler, abw., S. v. Johannes  
 u. d. Magd. Spycher († 79); B. v. 13; VB. v. 11, 12.  
 2 44 (Anna Margaretha, Schw. v. Klötzli b 1 etc., c 65,  
 gesch. 88.  
 3 65 (Karl Niklaus Friedr., Kondukteur d. S.-C.-Bahn.  
 4 64 (Anna Maria Messerli aus Rümli gen, c 88.  
 5-6 88 Rudolf Friedrich. — 90 Maria Frieda.  
 7-10 70 Joh. Friedrich. — 73 Maria Emma. — 74 Maria  
 Augustine. — 82 Ernst.  
 11-12 70 Karl Niklaus, S. v. Niklaus, gew. Zimmermann († 82),  
 und der Anna Elisabeth Mai aus Rohrbachgraben,  
 wieder c 84 mit Gottlieb Ledermann, Zimmermann,  
 aus Madiswyl; BS. v. 1, 13. — 72 Rosa Elisa.  
 13 34 Elisabeth Jaggi aus Golderen, Meiringen, W. von  
 Rudolf, Zimmermann († 82), B. v. 1 etc.

448. **Rieder** B aus Münsingen. 1892. Schmieden.

- 1 51 (Johannes, Wirt.  
 2 52 (Elisabeth Gurtner, von Obermühlern und Zimmer-  
 wald, c 78.  
 3-4 81 Johann Friedrich Karl. — 86 Albert.

449. **Ringier** aus Zofingen. 1864. Distelzwang.

- 1 46 Marg. Sophie Clara, in Kirchdorf, T. v. Friedrich  
 Hieronymus, gew. Pfarrer in Kirchdorf († 79), und  
 der Marg. Amalie Caroline Wenger a. Thun († 78);  
 Schw. v. 2, 7, 12.  
 2 48 (Gottlieb Ernst, Dr. med. und Arzt in Kirchdorf,  
 B. v. 1 etc.  
 3 53 (Maria Äbi aus Bittwyl, c 75.  
 4-6 76 Jerome Ernst. — 77 Caroline Johanna. — 82  
 Clara Alice.  
 7 51 (Robert Paul, Pfarrer in Kirchdorf, B. v. 1 etc.  
 8 56 (Rosa Clara, T. v. Thomaß 1, c 76.

## Nr. Geb.

- 9-11 877 Caroline Rosa Paula. — 80 Aline Dora. — 83 Paul Oskar Walter.
- 12 51 {Jerome Emil, Handelsmann, Firma Ringier & Staub,  
B. v. 1 etc.
- 13 63 {Elisabeth Kündig aus Basel, c 84.
- 14 85 Margaretha Elisabeth.

450. **Ris** aus Jeginstorf. 1578.

## a. Pfistern.

- 1 70 {Ernst, Klaviermacher, S. v. Albrecht, gew. Arzt in Worb († 75), u. d. Elisabeth Rüfenacht a. Langnau († 90); VBS. v. 3, 6, 8, 12; MBS. v. Schweizer A 1 etc.
- 2 71 Rosina Lina Roth aus Grossaffoltern, c 92.
- 3 41 {Daniel Albr. Friedrich, Lehrer am Gymnasium und an der Handelsschule, Direktor der eidg. Eichstätte, S. v. Gabriel Friedrich, gew. Sigrist († 49); B. v. 6, 8; VBS. v. 1, 18.
- 4 43 Anna Elise Cäcilie, Schw. v. Schnell b 5 etc., c 64.
- 5 69 (Rosa Cäcilia, c 92 mit Karl Otto Zuber, Dr. phil. und eidg. Beamter aus Wyl). — 80 Paul Friedrich.
- 6 43 {Albert Rudolf, Buchbinder, in Dachsfelden, B. v. 3 etc.
- 7 33 {Emma Voirol aus Tavannes, c 86 (II Ehe).
- 8 46 Emanuel Gottlieb, Pfarrer in Worb, B. v. 3 etc.
- 9 44 {Julie Albertine Suter aus Kölliken, Aargau, c 70.
- 10-11 71 (Sophie Fanny, c 92 mit Karl Alphons Victor Schweizer aus Lützelflüh, Pfarrer in Oberburg. — 73 Elise Hedwig. — 81 Emma Bertha.
- 12 47 Anna Wilhelmine, Erzieherin in England, T. v. Karl Ludwig, gew. Abwärter der Stadtkanzlei († 64); VBT. v. 1, 3 etc.
- 13 20 {Rudolf Ludwig, Ingenieur, S. v. Eman. Friedrich, gew. Bäcker und Gutsbesitzer im Altenberg († 63), und der Anna Elisabeth Kuhn († 62); B. v. 20; W. Fetscherin a 11.
- 14 32 Anna Maria, Schw. v. Henzi c 1, c 54.
- 15 56 {Ludwig Eduard, gew. Notar.
- 16 62 {Anna Maria Leonhard aus Bürchen, G.-H. Baden, c 83.
- 17-19 58 Rudolf Heinrich Hans, Zimmermeister in Thun. — 59 Louise Caroline. — 61 (Amalie Marie,

Nr. Geb.

- c 89 mit Emil Bannwart, Ebenist, a. Krinau, St. Gallen). — 64 Emanuel Friedrich, Bäcker.
- 20 822 Susanna Sophie, Schw. v. 18.
- 21-22 55 Ludwig Vinzenz, S. v. William Palmer in Calcutta († 60), und der Maria Anna Mallok aus England, wieder auswärts verehelicht. — 57 William Otto; beide Handelsleute in Calcutta.

## b. Schmieden.

- 1 40 {Gottlieb Rudolf, Schneider, S. v. Rudolf Emanuel, gew. Schreiber († 75), u. der Verena Frauchiger aus Eriswyl († 68); B. v. 6, 9-11, 13.
- 2 46 {Anna Schober aus Wattenwyl, c 80.
- 3-5 81 Anna Maria. — 84 Bertha Martha. — 92 Rosalie Frieda.
- 6 45 {Rob. Friedrich, Schneider, in Genf, B. v. 1 etc.
- 7 39 {Margaretha Aegerter aus Oberwyl i. S., c 74.
- 8 74 Margaretha Bertha.
- 9-10 51 Friederike Emma Mathilde, Näherin, in Dießbach b.B., Schw. v. 1 etc. — 53 Rosa Albertine Adele, Glätterin.
- 11 56 {Karl Eduard Wilhelm, Confiseur, in Biel, B. v. 1 etc.
- 12 50 {Anna Elisabeth Weber aus Rümlang, Zürich, c 79.
- 13 57 {Gottfried Emil, Zuckerbäcker, in Neuenburg, B. v. 1 etc.
- 14 57 {Elise Rosine Marrel aus Yvonand, Waadt, c 86.
- 15 21 Rosina Elisabetha Sophia, T. v. Sam. Ludwig, gew. Pfarrer in Biglen († 76), u. der Mar. Elis. Marg. Simmen aus Erlach († 54); Schw. v. 16, 22, 23, 30, Fr. Schweizer A 2, 5.
- 16 24 Maria Elisa, V. Schw. v. Fetscherin a 1, in Wynau, W. v. Emanuel Rudolf Albrecht, gew. Pfarrer in Roggwyl († 91), B. v. 15 etc.
- 17-19 55 Albert, Uhrmacher in Chaux-de-Fonds. — 58 Martha, Lehrerin in Wynau. — 62 Elisabeth, Sekundarlehrerin.
- 20 64 {Paul Traugott, Landwirt in Stäfa.
- 21 68 {Tabitha Barbara Waldvogel a. Stetten, Kt. Schaffhausen, c 92.
- 22 28 Louise Philippine Merkel aus Marburg, W. v. Gottl., Ludwig Gustav, gew. Hdsm. († 90), B. v. 15 etc.

- Nr. Geb.
- 23 833 {Heinr. Jakob Arnold, Postkondukteur, in Luzern,  
B. v. 15 etc.
- 24 37 {Mar. Anna Kathar. Gertr., geb. Binzegger, verw.  
{Schnieper, a. Luzern, c 90 (II Ehe).  
Aus I Ehe mit Anna Marg. Aloysia Hiltbrand a.  
Horben, Luzern († 88):
- 25 59 {Ludwig Albert Arnold, Maschinenmeister der  
{Gotthardbahn, in Biasca, Tessin.
- 26 66 {Marie Cécile Froidevaux aus Noirmont, c 84.
- 27-29 85 {Werner. — 89 Walter Arnold. — 91 Emilie  
Cäcilia.
- 30 35 {Sam. Emanuel Eduard, Pfarrer in Leißigen, B.v. 16 etc.
- 31 45 {Elisab. Hauser, geb. Weitstich, a. Basel, c 78 (II Ehe).  
Aus I Ehe mit Mar. Const. Emma, Schw. von  
Christeller 1 († 77): (Anna Marg. Emma, c 88  
mit Missionar Kutter in China).
- 32 64 {Friedrich Eduard, Handelsmann in Zürich.
- 33 62 {Marie Antonia Schorno aus Schwyz, c 87.
- 34-36 88 {Eduard Karl. — 90 Otto Max Arthur. —  
91 Paul Alfred.
- 37-42 67 {Julie Louise Ida, Musiklehrerin in Berlin. —  
71 Gustav Arnold Maximilian, cand. theol. —  
73 Friedrich Alfred. — Aus II Ehe: 80 Karl  
Otto. — 84 Agnes Bertha. — 87 Maria Dora.
- 43 40 Franz Johann, abw., S. v. Franz Ludwig, Samuel,  
gew. Schlosser († 56), u. d. Claudine Maria Cramer  
v. Chevroud, wieder auswärts verhehlicht seit 63;  
B. v. 44.
- 44 52 {Karl Ernst, Schlosser in Lausanne, B. v. 43.
- 45 62 {Antoinette Daran aus Genf, c 82.
- 46-49 82 {Antoinette Mathilde. — 84 Emil Ernst. — 87  
Karl Albert. — 88 Margaretha Emilie.

451. **Risold** aus Murten. 1570—1610. Webern.

- 1 43 Otilie geb. Jannach, aus Pontafel in Kärnthen,  
W. v. Eduard, gew. Beamter des eidg. Militär-  
Departementes, S. v. Karl Niklaus Emanuel, gew.  
Obergerichtspräsident († 45), u. der Louise, Schw.  
v. Schwab 1 († 80); B. v. 2; VBS v. W. Ziegler B 2.
- 2 44 {Karl Georg, Kreisförster in Spiez, B. v. 1 etc.
- 3 54 {Maria Katharina Bischoff aus Spiez, c 81.
- 4 82 {Maria Olga.

Nr. Geb.

- 5 839 Magdalena Lieberwerth a. München, W. v. Friedrich Wilhelm Ed., gew. Substitut d. Stadtpolizei († 80), S. v. Joh. Friedrich, gew. Schreiner († 83), a. dessen I Ehe mit Anna Marg. Brunner aus Iseltwald († . .).  
6 69 Elise Caroline, T. v. Joh. Friedrich (s. 5), aus dessen II Ehe mit Anna Minder aus Radelfingen († 84).

452. **Ritter**. Ldsß. 1861. Kaufleuten.

- 1 28 Anna Barbara, gew. Lehrerin, Pfd. im B.-Spital.

453. **Roder** aus Rüthi. 1573. Metzgern.

- 1-2 29 Karl Friedrich, gew. Buchbinder, in Amerika, S. v. Joh. Dan. Friedrich, gew. Geometer († 74), und der Anna Julia Rupp a. Reutigen, MSchw. v. Wagner 13 († 64); MBS. v. Groß A 1. — 36 Karl Samuel Adolf, Handelscommis, in Amerika.  
3 33 Franz David Wilhelm, Metzger, S. v. Franz Rud. Johann, gew. Metzger († 79), und der Kath. Marg. Bürki († 76).  
4 43 Julie Sophie, Schw. v. Haag 10 etc., c 62.  
5 65 Julie. — 66 (Lina, Fr. Böhlen 9).

454. **Rodt**, von. 1388—1633. Kaufleuten.

- 1 43 Karl Alfred, Kolonist auf S. Juan Fernandez, Chile, S. v. Karl Adolf Samuel, gew. Prediger († 61), und der S. F. S. van der Müelen aus Lausanne († 46), HB. v. 2, 4; VBS. v. 5.  
2 52 Gottfried, Offizier in Wien, S. v. Karl Adolf Samuel (s. 1), aus dessen II Ehe mit Louise Elis. Olympia Couvreur aus Vivis († 76); B. v. 4; HB. v. 1 etc.  
3 58 Aloisia Antonia Elisabeth Goldner aus Wien, c 87.  
4 54 Heinrich, Prediger u. Maler, in Basel, B. v. 2.  
5 49 Karl Friedrich Eduard, Architekt, e. Burgerrat, S. v. Karl Eduard († 90) u. d. Franzisca Carol. Cäcilia, VBT. v. Brunner A a 1 († 72); B. v. 14; VBS. v. 1, 2, 4; MBS. v. Stettler 49.  
6 53 Adelheid Anna, T. v. Mülinen 4, c 74.  
7-12 75 Emanuel Walter. — 78 Anna Margaretha. — 80 Elisabeth. — 83 Anna. — 90 Alfred. — 92 Hans Emanuel Bernhard.

Nr. Geb.

- 13 855 Mathilde Sophia Cäcilia, Schw. v. 5.  
 14 39 { Rudolf Karl Ludwig, gew. Kommissionär, Pfd. im  
 B.-Spital, S. v. Karl Rud., gew. Polizeiaktuar († 59),  
 u. d. Maria geb. Karlen, verw. Andrist aus Boltigen  
 († 87); B. v. 18, 19, 21; BS. v. 23.  
 15 40 { Margaretha Gerber aus Chevroux, Waadt, c 74.  
 16-17 78 { Maria Margaretha. — 79 Ida Bertha.  
 18 43 Charlotte, Lehrerin, Schw. v. 14 etc.  
 19 56 { Karl Adolf, Geometer, Sekretär d. Bez.-Ingenieurs,  
 B. v. 14 etc.  
 20 69 { Elise Bertha Falb aus Landiswyl, c 88.  
 21 57 { Alfred, in Amerika, B. v. 14 etc.  
 22 . . { Theresia Maria Schaaf, c 82.  
 23 808 { Gottlieb Karl, Telegraphenbeamter, VB. v. 14 etc.  
 24 27 { Elisabeth Schär, geb. Keller aus Leimiswyl, c 79  
 (II Ehe).

455. **Rohr A.** 1588. (Mit zwei Blättern am Rohr im Wappen.)

a. Pfistern.

- 1-2 30 Mar. Magd. Albertine, Bettmacherin, T. v. Samuel  
 Jakob, gew. Sigrist († 46), und der Anna Hofer  
 aus Walkringen († 78). — 32 Karl Eduard Franz,  
 Landwirt in Sidney, Australien (ist verhehlicht).

b. Schmieden.

- 1 24 Mar. Nanette Julie Elis. Philippine, T. von Jakob  
 Albrecht gew. Pfarrer in Eggiwyl († 25), und der  
 Julie Judith Ith († 77), MSchwT. v. Benteli b 5, 6;  
 VBT. v. 3-5.  
 2 52 Albert Rudolf, Dr. phil. u. Fürsprecher, Beamter  
 der Obergerichtskanzlei, S. v. 1.  
 3-4 28 Friedrich Emanuel, gew. Negotiant in Genf, S. v.  
 Gottlieb Christoph, gew. Kunstmaler († 60); B. v. 5;  
 VBS. v. 1 etc. — 33 Jeannette Christine Caroline,  
 gew. Schneiderin, Pfd. im B.-Spital.  
 5 45 Anna Maria Elisabeth Otz aus Oberbalm, W. von  
 Franz Emanuel Gottlieb, gew. Vergolder († 85), B.  
 v. 3 etc.  
 6-11 67 Franz Arnold Eduard, Vergolder. — 69 Ernst,  
 Farmer in Amerika. — 72 Friedrich, Mechaniker.  
 — 78 Emma Elise. — 79 Bertha Lina Hedwig.  
 — 83 Paul Max Emil.

- Nr. Geb.  
 12 863 Elise Johanna Clara, in London, T. v. Anna Julia  
 Magdalena, Schw. v. 3 etc., jetzt Fr. Sträubel aus  
 Schmerkau, K. Sachsen.  
 13 33 {Constanz Eduard, Zuckerbäcker, S. v. Fr. A. Mar.  
 Rosa Rohr, geb. Ingold († 70).  
 14 45 {Katharina Louise Hager aus Adelboden, c 68.

456. **Rohr B** aus Stauffen. E. E. 1711. B. 1768.

## Mittellöwen.

(Mit einem Blatte am Kolben im Wappen.)

- 1 27 {Eman. Karl, II Pfarrer am Münster, S. von Karl  
 Jakob, gew. Arzt († 63), und der Maria Elisabetha,  
 Schw. v. Gruner c 1 († 73).  
 2 32 {Albertine Stadler aus St. Gallen, c 57.  
 3 58 {Karl Maximilian, Pfarrer in Brunnen, Schwyz.  
 4 64 {Anna Elisabeth Gonin aus Lausanne, c 84.  
 5-6 86 {Walter Ernst. — 88 Hilda Johanna.  
 7 59 {Joh. Eduard Ernst, Pfarrer in Rohrbach.  
 8 59 {Emilie Katharina Riggenbach aus Basel, c 88.  
 9-10 90 {Anna Elisabeth. — 92 Marie Helena.  
 11-12 63 {Karl Adolf, Dr. med. u. Arzt. — 64 (Bertha  
 Joh., c 91 mit Joh. Anton Ordemann, Kfm., aus  
 Bremen). — 67 Wilhelm Hermann, V. D. M. —  
 70 (Maria Martha Elisabeth, c 91 mit Auguste  
 Amédée Gonin, a. Lausanne, Pfarrer in Ogens,  
 Waadt).  
 13 38 Anna Maria Sophia, BT. v. Leuch 1; VSchwT. v.  
 Walther A 1; W. v. Franz Rudolf, gew. Reg-  
 Rat († 88), S. v. Franz Ludwig, gew. Weißgerber  
 († 59), u. d. Mar. Elis. Jenner († 33); VBS. v.  
 15 etc.; MBS. v. Küpfer A c 1 etc.  
 14 59 (Ida, W. Leuch 25). — 78 Hilda Elsbeth.  
 15-17 25 Maria Elisabetha, Kstg. im B.-Spital, T. v. David  
 Albrecht, gew. Bäcker († 47); Schw. v. 18, 30;  
 VBT. v. 13. — 28 Anna Emilie. — 31 Sus. Maria  
 Albertine.  
 18 35 {Rudolf Friedrich Albrecht, Bäcker, B. v. 15 etc.  
 19 35 {Elisab. Rosette Schlatter aus Schaffhausen, c 62.  
 20 64 {Karl Rudolf Albert, Bäcker.  
 21 65 {Anna Elisab. Rindlisbacher aus Landiswyl, c 88.



Nr. Geb.

- 22-24 888 Elisabeth Rosa. — 89 Mathilde Margaretha.  
— 92 Emma Marie Elsa.
- 25-29 68 Anna Margäretha. — 69 Maria Margaretha. —  
70 Rosa Emilie. — 73 Emma Lydia Albertine.  
— 75 Alexander.
- 30 36 Maria Elisabeth Caroline, Schw. v. 15 etc., Kstg.  
im B.-Spital.

457. **Romang** aus Gsteig b. Saanen. 1871. Schmieden.

- 1 32 {Gottlieb Friedr., gew. Pfarrer v. Rüeßsau, Religions-  
lehrer an der M.-Sekundarschule, S. v. Christian,  
gew. Oberrichter († 69), und der Anna Maria  
Mösching († 52).
- 2 35 Sabine Sophie Egloff aus Gottlieben, Thurgau, c 62.
- 3-4 63 Henr. Cäcilie. — 65 Friedrich, Ingen. im Ausland.

458. **Rooschütz** aus Stuttgart. 1878. Mittellöwen.

- 1 43 Louise Maria Sophie Kapff aus Stuttgart, W. von  
Georg Albert Ludwig, gew. Handelsmann († 79),  
MB. v. Müller c 1 etc.
- 2-3 65 Hans Albert, Handelsmann, Burgerrat. — 66  
Hermann Friedrich, Dr. med. u. Arzt.
- 4 67 {Albert Georg, Pfarrer in Äschi.
- 5 70 {Anna, T. v. Kießling 1 c 91.
- 6-7 69 Eugen Karl Ad., Techn. — 74 Karl Christ. Walter.

459. **Rosen**. Ldsß. 1861. Webern.

- 1 48 {Jakob, Schuhmacher, S. von Jakob († 61), und der  
Susanna Wittwer; B. v. 9.
- 2 52 {Carolina Hänggi aus Nunningen, Solothurn, c 75.
- 3-8 77 Caroline. — 78 Wilhelm. — 79 Flora. — 82  
Rosina. — 84 Jakob. — 91 Gottfried.
- 9 53 Susanna Carolina, Schw. v. 1.

460. **Rosselet** aus Neuenburg. 1654. Mittellöwen.

- 1 800 Franz Friedr., gew. Kantonsbuchhalter, in Neuen-  
burg, S. von Friedrich, gew. Zuchthausbuchhalter  
(† ..); VB. v. Fr. Gerwer a 2. W. Henzi c 14,  
Fr. Kupferschmid 8; W. von M. Susanne Veillon  
aus Bex († 81).

461. **Roth** aus G.-Affoltern. 1868. Schmieden.

Nr. Geb.

- |     |     |                                                               |
|-----|-----|---------------------------------------------------------------|
| 1   | 832 | } Rudolf, Bier- und Speisewirt.                               |
| 2   | 30  |                                                               |
|     |     | { Barbara Liechti, geb. Stoller, aus Landiswyl, c 71.         |
|     |     | { (II Ehe).                                                   |
| 3   | 50  | Aus I Ehe mit Elisabeth Sahli aus Wohlen († 70):<br>Gottlieb. |
| 4   | 52  | } Rudolf, Wirt.                                               |
| 5   | 67  |                                                               |
|     |     | { Anna Susanna Rosa Merlach, aus Montelier,<br>Murten, c 89.  |
| 6-7 | 91  | Rosa Gertrud. — 92 Alice Martha.                              |
| 8-9 | 59  | Eduard, in Australien. — 70 Ernst Benj., Bäcker.              |

462. **von Rougemont** aus Neuenburg. 1825. Pfistern.

- |     |    |                                                                                                                                                                                                                                  |
|-----|----|----------------------------------------------------------------------------------------------------------------------------------------------------------------------------------------------------------------------------------|
| 1   | 21 | } Louise Amelie Bath aus Paris, W. v. Dionys Joh.<br>Edmond († 72), S. v. Dionys Maria, gew. Banquier<br>in Paris († 63), u. d. Jenny Hersilia v. Thellusson<br>aus Genf († 65); VBS. v. 4; VB. v. 3; MBS. v.<br>Graffenried 3.  |
| 2   | 59 |                                                                                                                                                                                                                                  |
| 3   | 51 |                                                                                                                                                                                                                                  |
| 4   | 37 |                                                                                                                                                                                                                                  |
|     |    | { Johann Friedrich Albrecht, gew. eidg. Oberst, in<br>der Schadau, S. v. Abr. Dionys Alfred, gew. Guts-<br>besitzer in der Schadau bei Thun († 68) und der<br>Sophie, VSchw. v. Pourtales 1 etc. († 82), VB.<br>v. 3; VBS. v. 1. |
| 5   | 54 | { Minna Justine Anna de Constant-Rebecque aus<br>Lausanne, c 80.                                                                                                                                                                 |
| 6-8 | 81 | Sophie Clara Margaretha. — 82 Alice Laurence.<br>— 85 Alfred Denis Louis.                                                                                                                                                        |

463. **von Rovérea** aus Iferten. 1658—1791. Mittellöwen.

- |     |    |                                                                                                                                                                                                                                                                                                        |
|-----|----|--------------------------------------------------------------------------------------------------------------------------------------------------------------------------------------------------------------------------------------------------------------------------------------------------------|
| 1-2 | 14 | Ludwig Karl Claudius, gew. Hauptmann, in Neapel,<br>S. v. Peter Ludwig Friedrich, gew. Offizier in Spanien,<br>u. der Lucia Maria Antoinette Fulgentia Riuz aus<br>Carthagena. — 19 Hyacinth Alexander Friedrich,<br>gew. Hauptmann in Neapel, in Nocera bei Neapel<br>(ist verhehlicht, hat Familie). |
|-----|----|--------------------------------------------------------------------------------------------------------------------------------------------------------------------------------------------------------------------------------------------------------------------------------------------------------|

464. **Rubin** aus Lauterbrunnen. 1890.

Nr. Geb.

- 1 859 (Emil, Wirt im Café national.  
 2 67 (Louise Berger a. Wengi, c 86.  
 3-5 87 Ida Hedwig Mathilde. — 88 Hedwig. — 90  
 Adrian Emil.

465. **Ruch** aus Trachselwald. 1869. Schuhmachern.

- 1 808 (Peter Jakob, gew. Metzger.  
 2 36 (Anna Maria Lehmann aus Leuzigen, c 67 (II Ehe).  
 3-4 68 Samuel Jakob. — 71 Julia Clara Maria.

466. **Rudrauff** aus Darmstadt u. Erlach. 1839. Metzger n.

- 1 27 Maria Charlotte, Schw. v. Schnyder B. 1; MSchw.  
 v. Hahn 2; W. v. Friedrich Ludwig, gew. Gesell-  
 schäftssekretär u. Burgerrat († 89), S. v. G. Friedr.,  
 gew. Apotheker, und der Rosina Elisabeth Hahn  
 († 57); MB. v. Trechsel 1 etc., Studer a 6 etc.

467. **Ruef** aus Trüllikon, Kt. Zürich. 1892.

- 1 58 (Jakob, Kupferschmied.  
 2 60 (Marie Karoline Boss, aus Seftigen, c 82.  
 3-5 83 Ernst Jakob. — 84 Marie. — 85 Martha.

468. **Rüetschi** aus Aarau. E. E. 1591. B. 1700.

Zimmerleuten.

- 1 20 Alb. Rudolf, Dr. theol., I Pfarrer am Münster und  
 Prof. hon. der Hochschule, Gesellschaftspräsident,  
 S. v. Joh. Samuel, gew. Direktor des Progymnasiums  
 († 61), u. der Albertine, geb. Ernst, M. v. Stämpfli  
 A 21 († 36); VB. v. 14, 20, 21; GV. v. Müller C 3-10;  
 W. v. Adele Kath., Schw. v. Fueter 1 († 60).  
 2 61 Anna Fanny, T. v. Gerster A 28, W. II Ehe v.  
 Rudolf, gew. Pfarrer in Münchenbuchsee († 87).  
 3-7 77 Aus I Ehe mit Joh. Margaretha, Schw. v.  
 Wäber c 1 etc. († 77): Max. — Aus II Ehe:  
 83 Johanna. — 84 Rudolf. — 85 Emil. —  
 87 Ernst.  
 8 49 Adele. — 55 (Emma, Fr. Müller C 3).

| Nr.   | Geb. |                                                                                                                                                           |
|-------|------|-----------------------------------------------------------------------------------------------------------------------------------------------------------|
| 9     | 859  | {Eduard, Handelsmann.                                                                                                                                     |
| 10    | 62   | {Sophie Elise Leuzinger a. Nettstall, Glarus, c 88.                                                                                                       |
| 11-13 | 89   | Eduard Walter. — 90 Gertrud. — 92 Hedwig.                                                                                                                 |
| 14    | 59   | {Friedrich, Pfarrer in Sumiswald, S. v. Karl Ludw.,<br>gew. Pfarrer v. Sumiswald († 67), und der Maria<br>Henriette, Schw. v. Bitzios 1 († 90); BS. v. 1. |
| 15    | 61   | {Martha Emilie Bertha, Schw. v. Wäber c 1 etc., c 83.                                                                                                     |
| 16-19 | 84   | Fritz. — 86 Elsa. — 87 Johanna. — 90 Martha.                                                                                                              |
| 20-21 | 61   | Henriette Louise, Lehrerin. — 67 Anna Rosa.                                                                                                               |
| 22-23 | 33   | Maria Magdalena, T. v. Johann, Tischmacher († 53),<br>Erzieherin im Auslande. — 36 Magdalena Elisa,<br>Pfd. im B.-Spital.                                 |

469. **Rüegsegger** aus Eggiwyl. 1892.

|     |    |                                                                      |
|-----|----|----------------------------------------------------------------------|
| 1   | 49 | Anna, geb. Äbersold, W. d. Christian Eduard, gew.<br>Sattler († 91). |
| 2-4 | 71 | Rosa Clara. — 76 Anna Emma. — 83 Christ.<br>Eduard.                  |

470. **Rüfenacht A** aus Meikirch. 1871. Mohren.

|     |    |                                                                                                                                                                                                               |
|-----|----|---------------------------------------------------------------------------------------------------------------------------------------------------------------------------------------------------------------|
| 1   | 38 | Elise Dietrich aus Volketswyl, Zürich, W. II Ehe<br>v. Eduard, gew. Weinhändler († 85).<br>Aus I Ehe mit Maria Elise Moser († 69):                                                                            |
| 2   | 56 | {Gustav Emil, Weinhändler, in Ungarn.                                                                                                                                                                         |
| 3   | 64 | {Natalie Maria Hösch aus Burtscheid, Preußen,<br>c 88.                                                                                                                                                        |
| 4-5 | 89 | Caroline Maritta. — 90 Ludolf Eduard.                                                                                                                                                                         |
| 6-9 | 59 | (Sophie Emma, Fr. Trachsel B 2). — 65 (Bertha<br>Louise, Fr. Müller C 18). — 67 Karl Hermann,<br>Dr. jur. u. Fürsprecher, in Paris. — Aus II Ehe:<br>73 Lina Mathilde. — 75 Martha Elisabeth. —<br>77 Albert. |

471. **Rüfenacht B** aus Meikirch. 1883. Pfistern.

|     |    |                                                                                                                                |
|-----|----|--------------------------------------------------------------------------------------------------------------------------------|
| 1   | 36 | {Christian, Handelsmann, S. von Johannes und der<br>Anna Frutig.                                                               |
| 2   | 56 | {Maria Louise Burn aus Adelboden, c 83 (II Ehe).                                                                               |
| 3-8 | 67 | Aus I Ehe mit Anna Barb. Balmer: Ernst. —<br>73 Maria. — 81 Eduard. — Aus II Ehe: 84<br>Hans. — 86 Wilhelm. — 87 Louise Clara. |

472. **Rupf** aus Neuenegg, urspr. aus Tübingen. 1889.

Nr. Geb.

- 1 847 { Gotthilf Hermann, Handelsmann.  
 2 44 { Maria Anna Wiederkehr aus Gontenschwyl, Aargau,  
       c 70.  
 3-8 72 Sophie Hermine. — 73 Maria Martha. — 74  
       Albert Emil. — 75 Louise Mathilde. — 80  
       Gotthilf Hermann. — 85 Wilhelm Heinrich.

473. **Ruprecht** aus Laupen. 1889. Mohren.

- 1 43 Johannes, Wirt im Theater-Café, W. v. Maria  
 Theresia Bühler aus (Äschi († 88).  
 2-3 81 Walter Ernst Johann. — 84 Lucie Marie.

478. **Rüssillon** aus Iferten. 1794. Schmieden.

- 1 . . . Anna Kath. Eva Broich a. Bonn in Frankfurt a. M.  
 W. v. Joh. Wilhelm, gew. Hauptmann in neapol.  
 Diensten († 75), S. v. Rud. Ludwig, gew. Handels-  
 mann († 31) und der Anna Christina Sorg aus  
 Frankfurt a. M.  
 2 62 Carolina.

475. **Rütimeyer** aus Aarau. 1612. Ober-Gerwern.

- 1 56 Walter Markus, Kfm. in Pernambuco, in Brasilien, S. v.  
 Adolf Albrecht, gew. Pfarrer in Walkringen († 91),  
 u. d. Maria Karoline Fankhauser a. Burgdorf († 92),  
 Schw. v. 5, Fr. Schorer 5; BS. v. 4 etc.  
 2 57 Anna, Lehrerin, Schw. v. 1 u. 3.  
 3 62 Ludwig Otto, Pfarrer in Walkringen, B. v. 1 etc.  
 4 25 { Karl Ludwig, Dr. med. und Professor in Basel, S.  
       v. Christ. Albr., gew. Pfarrer in Gerzensee († 80)  
       u. d. Rosina Margar. Küpfer († 77); B. v. 12, 13,  
       14, 16; VB. v. 1-3, 15, 17, 18, 19.  
 5 34 Elis. Charl. Laura Fankhauser, Schw. v. 2 etc., c 55.  
 6 56 { Ludwig Leop., Dr. med. u. Arzt, in Riehen, Basel.  
 7 59 { Charlotte Rosa, T. v. Lindt 7, c 84.  
 8-11 86 Leopold Rudolf. — 87 Wilhelm. — 89 Karl  
       Ernst. — 91 Helene Elisabeth.  
 12-13 23 Hedwig Friederike, Schw. v. 1 etc., in Riehen. —  
       24 Mathilde, Erzieherin, in Basel.

Nr. Geb.

- 14 841 Anna Wanner aus Beggingen, Schaffhausen, gesch. W. v. Traugott Friedrich, gew. Sattler († 85), B. v. 4 etc.
- 15 75 Bertha Henriette Rosa.
- 16 50 Emma Schnewlin aus Stein, Schaffhausen, in Basel, W. v. Gerold Albrecht Immanuel, gew. Lehrer in Basel, B. v. 4 etc.
- 17-18 69 Karl Robert Gerold. — 71 Emma Clara.
- 19 45 Maria Sophie, T. v. Nikl. Friedrich, gew. Graveur († 47), und der Marg. Rosina Zumbach (II Ehe), jetzt Fr. Hoßfeld; VBT. v. 4 etc.

## 476. von Rütte aus Solothurn. 1525—1592.

## a. Schmieden.

- 1 19 Eman. Gottl. Bernhard, Apotheker in New-York, S. v. Johann Eman. Viktor, gew. Sprachlehrer in Breslau († 33), u. d. Anna Charlotte Hinz († 49), W. v. Frida Henr. Dorothea Henning a. Demmin († 50).
- 2 46 Maria Johanna.

## b. Mohren.

- 1 24 Pauline Emilie, gew. Lehrerin, T. v. Gabr. Sam. Rudolf, gew. Amtsschreiber v. Signau († 49), aus dessen I Ehe mit Louise A. Racle aus Neuenstadt († 26); HSchw. v. 2, 13; BT. v. 49; VBT. v. 17 etc., 34 etc.
- 2 34 { Rudolf, Steuereinzahler, S. v. Gabr. Sam. Rudolf (s. 1), aus dessen II Ehe mit Maria Rosina, VSchw. v. Henzi c 13 etc. († 67); B. v. 13; HB. v. 1.
- 3 36 { Maria Elisabeth, Schw. v. Baumgartner I etc., c 58.
- 4 60 { Friedrich, Handelsmann, in Boudevilliers.
- 5 62 { Emma Wodey aus Epinal, Frankreich, c 84.
- 6-9 87 James Rudolf. — 88 Violette. — 90 Laure Yvonne Mathilde. — 91 Frédéric.
- 10-12 62 Marie Cäcilia Rosalie. — 64 Rudolf Otto Roland, in Amerika. — 73 Rudolf Eugen.
- 13 37 { Gustav, Handelsmann, B. v. 2 etc.
- 14 46 { Maria Elisabeth, Schw. v. Lauterburg b 1, c 69.
- 15-16 71 Felicitas Pauline. — 76 Beata Eugénie Louise.

- Nr. Geb.
- 17 825 { Albert Rudolf, gew. Pfarrer in Radelfingen, S. v.  
David Sigmund, gew. Pfarrer in Sutz († 77), u. d.  
Mar. Sopia Adele, VSchw. v. Gatschet 1, a. Erlach  
und Ins († 58); B. v. 27, 29; BS. v. 49; VBS. v.  
1 etc., 29 etc.
- 18 37 Const. Sophie Cäcilie, Schw. v. Bitzius 1 etc., c 55.
- 19 59 Sophie Cäcilie.
- 20 60 { Gotthelf, Pfarrer in Trachselwald.
- 21 65 { Pauline Bertha Adeline, Schw. von Greyerz  
27 etc., c 89.
- 22-23 90 Elisabeth. — 92 Hans.
- 24-26 65 Maria Emilie Adelheid, Lehrerin, in Wangen a.A.  
— 76 Frieda. — 80 Walter Theophil.
- 27 52 Susanna Elisabeth Bischoff aus und in Thun, W.  
II Ehe v. Gottl. Rudolf, gew. Handelsmann († 85),  
B. v. 17 etc.
- 28 80 Louise.
- 29 29 { Friedrich Ludwig, Baumeister, Burgerrat, B. v.  
17 etc.
- 30 38 Elise Benner aus Mülhausen, c 63.
- 31-33 64 (Helene, Fr. v. Wurstemberger a 15). — 66  
Marie Violette. — 71 Paul Friedrich, Polyt.  
Schule in Paris. — 74 Elisabeth Margaretha.
- 34 28 { Rudolf Ludwig Alfred, Pfarrer in Vechigen, S. von  
Eman. Christian, gew. Pfarrer in Arch († 86), und  
der Ros. Elis. Aberegg aus Büren († 85); B. v. 38,  
40; BS. v. 49, VBS. v. 1 etc., 17 etc.
- 35 38 Rosa Cäcilia, Schw. v. Ochsenbein 1, c 58.
- 36-37 60 Emma Rosa. — 64 Karl Alfred Oskar, Handelsm.
- 38 29 Eduard, Pfarrer in Steffisburg, B. v. 34 etc.
- 39 20 { Sophie Albertine, Schw. v. Sprüngli 1, c 55.
- 40 31 { Friedrich Rudolf, Handelsmann in Lima, Peru, B.  
v. 34 etc.
- 41 36 Manuela Rosa Petronilla Barrios aus Lima, c 68.
- 42-48 69 Maria Ottilia Theresa. — 70 Manuel Pablo Emilio.  
— 72 Manuel Rodolfo. — 74 Louis Henri Otto.  
— 75 Julius Eduard. — 78 Paul Sylvester. —  
81 Carmela Rosa.
- 49 808 Margaretha Rosina, Kstg. im B.-Spital, VSchw. v.  
1 etc., 17 etc., 34 etc.

477. **Rybi** aus Ermatingen, Thurgau. 1891.

Nr. Geb.

- 1 851 | Eduard, Baumeister.  
 2 50 | Rosette Fischer a. Ober-Dießbach, c 77.  
 3-4 78 | Ed. Rudolf Friedr. — 86 Rosalie Martha Gisela.

477. **Ryser** A aus Affoltern im Emmenthal. 1829.

Zimmerleuten.

- 1 50 | Jakob Karl Eduard, Handelsmann, S. v. Eduard August, gew. Dr. med. u. Arzt in Bümplitz († 71), u. d. Anna Françoise Lucas v. Frankreich († 91), B. v. 2; BS. v. 5, 13.  
 2 55 | Julius Alphons, eidg. Trompeter-Instruktor der Kavallerie, B. v. 1 etc.  
 3 61 | Anna Gertrud, T. v. 13, c 82.  
 4 84 | Max Otto.  
 5 21 | Anna Louise Plüß aus Ryken, Aargau, Kstg. im B.-Spital, W. v. Jak. Albr. Cäsar, gew. Holzhändler in Fluntern, Zürich († 76), S. v. Joh. Jakob, gew. Gutsbesitzer in Morgenthal († 53); B. v. 13; VB. v. 1, 2.  
 6-7 42 | Ida Valeria. — 49 Eugenie Albertine.  
 8 56 | Hermann Cäsar, Techniker in Olten.  
 9 58 | Maria Josepha Nietlisbach aus Beinwyl, Aargau, c 84.  
 10-12 85 | Hermann Cäsar. — 87 Ida Josephine. — 89 Max Albert.  
 13 28 | Rudolf Karl Theodor, B. v. 5 etc., städt. Armeninspektor, W. v. Maria Anna Roth aus Niederönz († 77).  
 14-16 54 | Karl Theodor. — 55 Oskar Rudolf, Pfd. im B.-Spital. — 57 (Maria Julie, c 88 mit August Lauber a Oberhof, G.-H. Baden). — 59 Arthur, Handelsmann in Bukarest. — 61 (Anna Gertrud, Fr. v. 2).

479. **Ryser** B. Ldsß. 1861.

a. Schmieden.

- 1 60 | Christian, in Canada, S. v. Christian, gew. Steinhauer († 86), und der Magdalena Brunner aus Adelboden († 81).



## b. Ober-Gerwern.

Nr. Geb.

- 1-2 848 Maria Joseph., T. I Ehe v. Jakob, gew. Schuhmacher († 73), u. der Kath. Schüpbach, abw. — Aus II Ehe mit Anna Schaffer a. Stettlen († 78): 61 Viktor Alfred, in Amerika.

480. **Ryser** C aus Ochlenberg, K. H.-Buchsee. 1865.

Metzgern.

- 1 64 Gottfried, in Amerika, S. v. Joh. Gottfried, gew. Tabakfabrikant († 74), u. der Elisabeth Maurer aus Schwadernau († 79); B. v. 2.  
2 66/Ernst, Coiffeur, B. v. 1.  
3 37/Katharina Schweizer aus Lützelfüh, c 87.

481. **Salvisberg** aus Mühleberg. 1875. Mohren.

- 1 27(Samuel, Amtsnotar.  
2 41 } Elisabeth Caroline Schibler aus Walterswyl und  
Rothacker, Solothurn, c 66.  
3-12 67 Arnold, in Amerika. — 68 Mathilde Caroline. — 70 Emil, Techniker. — 71 Gustav, Bankangestellter. — 72 Wilhelm, Schreiner. — 74 Otto, Schreiner. — 75 Clara. — 76 Theodor. — 79 Bertha. — 84 Ernst.

482. **von Sandoz-Rollin** aus Neuenburg. 1815.

Zimmerleuten.

- 1 795 Carol. Therese, in Neuenburg, T. v. Heinr. Alph., gew. Staatsrat in Neuenburg († 62), u. d. Caroline Françoise de Chambrier († 59); MSchw. v. Pourtales 1 etc.

483. **Say** aus Frankreich, seit 1882 aus Aarmühle. 1887.

Metzgern.

- 1 55 } Heinrich Ludwig Eugen Marie, Schloßbesitzer zu  
Lormois, Dép. Seine et Oise.  
2 50 } Marie Taffin d'Heursel, geb. Davis, aus Apolda,  
Sachsen-Weimar, c 82.  
3-4 81 Henri Marie Joseph. — 83 Constant Henri Marie.

484. **Schädelin** aus Kirchlindach u. Moosleerau im Aargau, und Frutigen. 1855. Ober-Gerwern.

Nr. Geb.

- |     |     |                                                                                                                                                                    |
|-----|-----|--------------------------------------------------------------------------------------------------------------------------------------------------------------------|
| 1   | 822 | Wilhelmine Caroline Louise Henr. Cäsar. KÜng aus Lyb, W. II Ehe von Joh. Jakob, gew. Helfer am Münster († 59).<br>Aus I Ehe mit Maria Leuenberger von Bern († 42): |
| 2   | 35  | Maria Augusta Bertha.                                                                                                                                              |
| 3   | 39  | Karl Ferd. Edmund, Pfarrer in Großaffoltern.                                                                                                                       |
| 4   | 45  |                                                                                                                                                                    |
| 5-9 | 73  | Walter. — 76 Hedwig Adele Bertha. — 77 Edmund August. — 79 Karl Edmund. — 88 Hans Moriz.                                                                           |
| 10  | 41  | Rosa Carol. Elisa.<br>Aus II Ehe:                                                                                                                                  |
| 11  | 46  | Benedikt Ludw. Emil, Buchhalter der Seidenstoffweberei in Bern.                                                                                                    |
| 12  | 46  |                                                                                                                                                                    |
| 13  | 74  | Aus I Ehe mit Mar. Elise Soph. Kurth aus Attiswyl († 80): Paul.                                                                                                    |
| 14  | 50  | Karl Ludwig Ernst, Verwalter der Depositokasse.                                                                                                                    |
| 15  | 57  | Maria Adeline Mathilde, Sekundarlehrerin.                                                                                                                          |

485. **Schallenmüller** aus Waiblingen, Württemberg. 1890.

- |     |    |                                                                   |
|-----|----|-------------------------------------------------------------------|
| 1   | 49 | Immanuel, Zahnarzt.                                               |
| 2   | 57 | Louise Alb. Egger a. Kandergrund, c 80; gesch. 92.                |
| 3-5 | 81 | Rosa Augusta. — 85 Rudolf Franz Alfred. — 89 Albert Franz Rudolf. |

486. **Schär** aus Walterswyl. 1842. Schuhmachern.

- |   |    |                                                                                                    |
|---|----|----------------------------------------------------------------------------------------------------|
| 1 | 42 | Eduard, Dr. u. Professor am eidg. Polytechnikum, in Zürich, S. v. Ludwig, gew. Fürsprecher († 44). |
| 2 | 47 |                                                                                                    |
| 3 | 74 | Wilhelm Eduard Alfred.                                                                             |
|   | 44 | (Louise, Schw. v. 1, in Zürich, c 90 mit Gottlieb Lavater, Apotheker, a. Zürich).                  |

487. **Schärer** A aus Spiez. 1616. Zimmerleuten.

- |   |    |                                                                                                       |
|---|----|-------------------------------------------------------------------------------------------------------|
| 1 | 18 | August Rud. Emanuel, Dr. phil., Kstg. im B.-Spital, S. v. Ludw. Emanuel, gew. Pfarrer in Belp († 53), |
|---|----|-------------------------------------------------------------------------------------------------------|

Nr. Geb.

- u. d. Maria Elis. Rosina, VSchw. v. Henzi c 13  
(† 76); MB. v. 11 etc., Kuhn 3-5; VBS. v. 2 etc.;  
MSchwS. v. Steck B 1.
- 2 834 Henriette Maria Rosina Linder a. Steffisburg, W.  
v. Franz Rudolf Johann, gew. Direktor der Waldau  
(† 90), S. v. Rudolf B. Franz, gew. Pfarrer an der  
Nydeck († 44), u. der Marg. Helene Sophie Offen-  
häuser aus Oberwyl i. S. († 62); B. v. 16, W.  
Stauffer A c 4; VB. v. 11-13, 15, 16, 20, 24-29;  
VBS. v. 1.
- 3-5 55 Rudolf, Gipser und Maler, in Amerika. — 56  
Louise, Sek.-Lehrerin, in Biel. — 58 Oskar,  
Fabrikangestellter, in Amerika.
- 6 60 {Edmund, Dr. med. u. Arzt, in Altstetten, St. Gallen.
- 7 67 {Emma Hedwig Weiß aus Aussersihl, Zürich, c 91.
- 8 91 Rudolf Theodor.
- 9-10 61 Rosalie, Lehrerin. — 62 Anna Martha, Sek-  
Lehrerin. — 70 (Josephine Emma, c 92 mit  
Julius Otto Nußbaum, Arzt a. Großhöchstetten).
- 11-12 53 Rosa Emerentia Ida, Lehrerin, T. v. Karl, gew.  
Fürsprecher († 81), u. der Sophie Adele Rosina,  
Schw. v. 1 († 85); Schw. v. 13, 15; BT. v. 2 etc.  
— 54 Maria, Angestellte d. Kantonsbauamtes.
- 13 56 {Karl Wilhelm, Sattlermeister, B. v. 11, 12.
- 14 55 {Rosalie Schmutz a. Eptingen, Baselland, c 86.
- 15 58 (Rosa, Modiste, Schw. v. 11 etc., c 90 mit Joh.  
Paul Heuberger, Handelsmann, a. Bötzen, Aargau).  
— 59 Rahel, Ladengehülfin, Schw. v. 11 etc.
- 16 35 Judith Marg. David aus u. in Basel, W. v. Eduard,  
gew. Ingenieur († 77), B. v. 2 etc.
- 17-19 58 Rudolf Eduard. — 60 Judith Margaretha. —  
62 Amalie.
- 20 65 {Paul August, Redaktor, in Basel, S. v. Fried. August,  
gew. Baumeister († 79), u. d. Rosa Johanna Ringier,  
wieder c 79 mit Joh. Alb. Affolter a. Kloten, Zürich;  
B. v. 24, 27, 28; BS. v. 2 etc.
- 21 63 {Anna Wilhelm. Louise Kull a. Hirslanden, Zürich,  
c 87.
- 22-23 88 Paul Rudolf. — 89 Louisa.
- 24 66 {Emil Herm., Uhrmacher, in Meisberg, B. v. 20 etc.
- 25 59 {Louise Strähl, a. Saanen, c 89.
- 26 91 Ernst Rudolf.

Nr. Geb.

- 27-29 867 Maximilian Alfred, Commis, in Bulle, B. v. 20 etc.  
— 69 Fried. Georg, Schriftsetzer, u. Franz Eugen,  
Uhrenmacher, Zwillinge.
- 30 34 { Ernst Karl Emanuel, Dr. med. u. Arzt der Straf-  
anstalt, S. v. Gottl. Emanuel, gew. Schlosser († 75),  
u. d. Joh. Maria, VSchw. v. Düfresne b 1 († 78);  
B. v. 36, 48, 53; BS. v. 65.
- 31 45 { Louise Bertha Walder aus Ötweil, Zürich, c 64.
- 32-35 65 Ernst Eugen, Dr. med. u. Assistent der chirurg.  
Klinik d. Inselspitals. — 66 Moriz Friedrich. —  
68 Gustav Wilhelm. — 71 Karl Albert.
- 36 37 { Jakob Gottlieb Eduard, Militärknöpfe- und Storren-  
fabrikant, B. v. 30 etc.
- 37 37 { Marie Elis. Dummermuth a. Buchholterberg, c 60.
- 38 61 { Robert Eduard, Mechaniker.
- 39 60 { Lina Constance Némitz a. Cernier, Neuenburg,  
c 89.
- 40 62 { Ernst Albert, Lithograph.
- 41 63 { Rosa Albertine Marie Kocher a. Büren, c 88.
- 42-44 88 Rosa Ida. — 89 Elise Emma. — 91 Marg.
- 45-47 65 Otto. — 67 (Bertha Rosa, c 89 mit Johann  
Tschanz, Kaufmann, a. Ausserbirrmoos in Bern).  
— 68 Ida. — 71 Paul Emanuel.
- 48 38 { Friedrich Theophil, Tapezierer, B. v. 30 etc.
- 49 52 { Mathilde Katharina Dietiker aus Bern, c 77.
- 50-52 77 Max Theophil. — 80 Walter Otto. — 86 Kurt  
Paul.
- 53 41 { Joh. Albert, Gipser u. Maler, B. v. 28 etc.
- 54 41 { Anna Magd. Berger aus Wattenwyl, c 66.
- 55-64 66 Theophil Robert, Gipser. — 67 (Susanna Anna,  
c 91 mit Ernst Adolf Ebersold, a. Zäziwyl, Glaser-  
meister, in Bern). — 69 Aramanda Mar. Bertha.  
— 70 Katharina Lina. — 72 Frieda Elise. —  
73 Mar. Margar. — 76 Eduard Fritz. — 77  
Hans Rudolf. — 78 Hermann. — 81 Emil. —  
84 Emma Johanna.
- 65 23 Ros. Sus. Marg. Ägerter a. Oberwyl i. S., in Vivis,  
gesch. W. I Ehe v. Andreas Ludw. Gottlieb, gew.  
Cigarrenhändler († 82), VB. v. 30 etc.; MB. v.  
Lehmann A 1, 3.
- 66 61 Georg Emil Paul, Handelsmann.

Nr. Geb.

- 67 844 Sus. Katharina Jossi aus Grindelwald, Cigarrenhändlerin, W. II Ehe v. Andr. Ludwig Gottlieb (s. 65).
- 68 66 } Arnold, Handelsmann.
- 69 67 } Augustine Cornaz, aus Faoug, c 92.
- 70 76 } Gottlieb Emil Robert.
- 71 26 Sophie Pauline Louise, Haushälterin, T. v. Joh. Theophil, gew. Förster († 56), u. d. Maria Marg., VSchw. v. Lehmann A 1, 3 († 56).

488. **Schärer** B. Ldsß. 1861.

Schuhmachern.

- 1 30 | Karl Ludwig, Schuhmacher.
- 2 38 | Rosina Roth aus Buchholterberg, c 60.
- 3-13 60 Karl Johannes, Schlosser, in Neuenegg. — 61 Friedrich Albert, Buchbinder, in Frankfurt a. M. — 65 Emil Gottlieb, Sattler, abw. — 68 Bertha Rosina, Schneiderin. — 70 Ernst Ludwig, Messerschmied, in Chaux-de-Fonds. — 71 Alfred, Typograph, in Thun. — 73 Louise. — 75 Oskar. — 78 Hermann. — 79 Moriz. — 81 Eduard.

489. **Schaufelberger** aus Neuenburg und Erlach. 1826.

Schmieden.

- 1 27 Marianne Caroline Perret, verw. Philippin, a. und in Corcelles, Neuenburg, W. III Ehe von August Heinrich, gew. Forstinspektor, in Neuenburg († 65). Aus I Ehe mit Laura Renée Franz. Guebhard a. Neuenburg († 47) v. Sohne August Heinrich, gew. Uhrmacher in Chaux-de-Fonds († 79), u. d. Louise Charlotte Pellaton aus Travers, Neuenburg († 85):
- 2 60 Maria, Schneiderin in Genf; Schw. v. 3.
- 3 62 { Heinrich Johann, Uhrenmacher in Madretsch, B. v. 2, HBS. v. 8.
- 4 62 { Elise Gaillepaud, aus Crauves, Savoyen, c 92.
- 5-7 84 Paula Elise. — 87 Jakob Heinrich. — 88 Georg Alfred.

Nr. Geb.

Aus III Ehe:

- 8 857 Ludwig Eugen Moriz, Handelsmann, in Corcelles, Neuenburg, W. v. Anna Maria Wilhelmine Boley aus Stuttgart († 89).  
 9 84 James.  
 10 90 Margaritha, T. v. 2.

490. **Scheidegger** aus Sumiswald. 1859 Schuhmachern.

- 1 74 Louise Albertine, T. v. Ernst Gottlieb, gew. Arzt in Sumiswald († 79), u. d. Marie Albertine Gautschi aus Frutigen († 91); BT. v. 2.  
 2 50 Theodor, Maler, S. v. Ulrich, gew. Arzt († 57), u. d. Margaretha Sommer († 88); VB. v. 1.

491. **Scheuermeister** aus Aarberg. 1598—1632.

Kaufleuten.

- 1 22 (Jakob Ludwig, gew. Uhrenmacher, Pfd. i. B.-Spital.  
 2 24 Marie Louise Linder aus Gsteig b. Saanen, Kost-  
 geberin, c 49, gesch. 74.  
 3 49 Louise.  
 4 50 (Karl Ludwig, Schreiner.  
 5 53 (Maria Marg. Gander aus Saanen, c 77.  
 6-10 78 Karl Ludwig. — 82 Lina. — 84 Ernst Emil.  
 — 88 Martha. — 91 Paul.  
 11 56 (Gottlieb Albert, Coiffeur.  
 12 60 (Louise Elisabeth Gander a. Saanen, c 82.  
 13-14 58 Lina, in Nizza. — 62 Maria Magd., Schneiderin.

492. **Scheurer** aus Kappelen bei Aarberg. 1634.

Zimmerleuten.

- 1 33 (Jakob Gottlieb Rudolf, Zuckerbäcker, S. von Joh.  
 Sam. Rudolf, gew. Pfarrer in Frauenkappelen († 72),  
 u. d. Marg. Elisabeth, v. Schw. v. Schumacher A b  
 23, 25 († 88); B. v. 5.  
 2 49 Henr. Friederike Caspar a. Schaffhausen, c 73.  
 3-4 80 Heinrich Emil. — 91 Walter Arnold Eduard.  
 5 45 Marie Elise Affolter a. Zuchwyl, Solothurn, W. v.  
 Eduard, gew. Metzgermeister in Genf († 69), B.  
 v. 1.

Nr. Geb.

- 6 872 Ernst Friedrich, S. v. Ludwig, gew. Siebmacher, in Außersihl, Zürich († 89), VBS. v. 1, und der Mar. Elis. Möscherger (II Ehe) aus Lützelfüh († 82), BS. v. 7.
- 7 53 Maria Adele, Schneiderin, VSchw. v. 6 etc.

## 493. von Schiferli aus Thun. 1813. Mohren.

- 1 809 {Karl Moriz, Med. Dr., S. v. Rud. Abraham, gew. russischem Staatsrat († 37), u. d. Maria Kathar., VSchw. v. Ith 1 etc. († 55); MSchwS. v. Mousson 13.
- 2 27 {Elise Vuillème a. Haut-Geneveys, Neuenburg (II Ehe), c 61.
- 3 63 {Joh. Heinrich Moriz, e. Burgerrat, Sekretär der Berner Fleckvieh-Zuchtgenossenschaft.
- 4 63 {Hildegard Hedwig Gertrud Henriette Mathilde v. Wurstemberger, T. v. R. Emanuel, gew. eidg. Oberst († 76), und der Marie Julie, Schw. v. Steiger A 116 († 75); Schw. von Fr. v. Goumoëns 17, W. v. Mutach 1; VBT. v. Wurstemberger a 17 etc., c 89.

## 494. Schifferdecker. Ldsß. 1861. Ins volle Bürgerrecht aufgenommen 1863. Zimmerleuten.

- 1 22 {Jakob, S. v. Jakob, gew. Lehrer.
- 2 20 {Kathar. Gasser, I Ehe, gesch.
- 3 42 {Elise Glutz aus Etzikon, Solothurn, c 70 (II Ehe).
- 4-5 71 Aus II Ehe: Clara Mathilde Johanna. — 72 Ernst Gottwalt Alexander.

## 495. Schmid A aus Ebingen in Württemberg.

a. 1804. Zimmerleuten.

- 1 24 {Friedr. Ludwig, Hauptagent der schweiz. Mobilienversicherung, S. v. Rud. Friedr., gew. Banquier († 26), und der Maria Julia Amalia, VSchw. von Stettler 32 etc († 92).
- 2 26 {Albert. Susanna Regina Carolina Jütz aus Schwyz, c 48.
- 3 50 {Sophie Julie Amalie, W. v. Graffenried 36). — 58 Maria Margaretha Ida.

b. 1825. Metzgern.

- Nr. Geb.
- 1 826 Lise Aglae Marque a. Rouen, W. v. Ludw. Ferdinand, gew. Handelsmann († 88), S. v. Joh. Friedrich, gew. Banquier († 40), und der Amalie Elisabeth Sprüngli († 54); B. v. 2, Fr. Wäber c 3.
- 2 26 Marie Wilhelmine, Schw. v. 1.

496. **Schmid B** aus Wald, Kt. Zürich, und Twann. 1859.  
Webern.

- 1-2 55 Gottlieb Adolf, Goldschmied, S. v. Adolf, gew. Goldschmied († 90), u. d. Emilie Hortense Ritschard a. Aarmühle († 59); B. v. 2; MBS. v. Wagner 11.  
— 58 Wilhelm Rudolf, Dr. phil., Generalstabshauptmann, Sekretär des Waffenchefs der eidg. Artillerie, B. v. 1.

497. **Schmid C** aus Affoltern i. E. 1864. Pfistern.

- 1-2 45 Joh. Rudolf, Architekt, S. v. Ulrich, gew. Zimmermeister († 90), u. d. Marie Haller aus Reinach, Aargau († 76), B. v. 2. — 50 Anna Rosina, Schw. v. 1.

498. **Schmid D** aus Eisfeld, Sachsen-Meiningen. 1869.  
Schmieden.

- 1 27 {Karl Wilh. Albrecht, Buchhändler.
- 2 33 {Henr. Carol. Justine, Schw. v. Kupferschmid 1, c 55.
- 3 56 {Friedrich Edmund, Buchhändler, in Lugano.
- 4 64 {Anna Johanna Battista Schnyder a. Sursee, c 85.
- 5-7 86 Bernhard Karl Robert. — 88 Helena Anna Maria. — 90 Richard Joh. Max.
- 8 61 Elise Fanny, Lehrerin.

499. **Schmid E** aus Zeihen, Aargau. 1888. Mohren.

- 1 51 {Gottfried, Tuchhändler.
- 2 51 {Marie Elise Lüscher a. Ürkheim, Aargau, c 75.
- 3-6 75 Rosa. — 76 Arnold. — 82 Elise. — 85 Hermann.



500. **Schmid** F aus Zeihen, Aargau. 1888. Mohren.

Nr. Geb.

- 1 846 Primus Anton, Wirt.  
 2 40 Verena Stucki aus Röthenbach, c 75 (II Ehe).  
 3-4 80 Anton. — 82 Wilhelm.

501. **Schmid** G aus Frutigen. 1889.

- 1 48 Samuel, Quartieraufseher.  
 2 50 Anna Elisabeth Knuchel aus Jegenstorf, c 72.  
 3-8 73 Alfred. — 74 Emil. — 75 Rosa. — 77 Johann  
 Samuel. — 79 Ernst. — 86 Elise.

502. **Schmid** H aus Rubigen. 1892.

- 1 57 Arnold, Handelsmann.  
 2 66 Marie, T. v. Weber B 1.  
 3-5 87 Marie Bertha. — 89 Arnold. — 90 Max Oskar.

503. **Schmidt** aus Madiswyl, ursprünglich aus Angersbach,  
G.-H. Hessen. 1876. Schuhmachern.

- 1 30 August, Pianofortefabrikant.  
 2 41 Julie Emma Flohr aus Tschappina, Graubünden,  
 c 59 (II Ehe).  
 3 66 Franz Albert, Klavierfabrikant.  
 4 65 Aline Marie Annette Bärswyl a. Freiburg, c 89.  
 5-6 90 Margaretha Lucia. — 91 Max Albert.

504. **Schmocker**. Ldsß. 1861.

a. Metzgern.

- 1 54 Karl Eduard, S. der Anna, Bildhauer in Straßburg.  
 2 53 Josephine Ernestine Schmitt aus Straßburg, c 77.  
 3 77 Karl Eduard Ernst.

b. Mittellöwen.

- 1 48 Johann Karl, Zügler, S. v. Friedrich († 81) u. d.  
 Elis. Löbel († 81); B. v. 4.  
 2 46 Elise Stauffer aus Homberg, Weißnäherin, c 73.  
 3 87 Wilhelmine Caroline.  
 4 51 Friedrich Jakob, Mechaniker, B. v. 1 etc. (Voll-  
 bürger seit 1889).  
 5 55 Ros. Wilhelmine Witschi aus Hindelbank, Kleider-  
 händlerin, c 79.

## c. Mohren.

Nr. Geb.

1-2 843 Anna Elisabeth, Schneiderin, und Maria Margaretha,  
Pfd. im B.-Spital, Zwillinge der Anna († . .).

505. **Schneeberger** aus Bleienbach. 1869. Mohren.

1 42 Math. Josephine Andreä a. Biel, Schw. v. Fr. Schädelin 4, W. v. Theodor, gew. Dr. med. und Arzt in Koppigen († 91).

2-4 69 Hans, in Amerika. — 70 Paul Theodor, Predigerzögling auf der Crischona. — 74 Friedrich.

506. **Schneider** A aus Brügg. 1866. Zimmerleuten.

1 59 Johann Emil, Architekt, S. v. Johannes, gew. Oberförster († 70), und der Anna Maria Schneider aus Brügg († 79); B. v. Fr. Gerber B 3.

507. **Schneider** B. Ldsß. 1867. Ober-Gerwern.

1 58 Ludwig Eugen, S. v. Crescentia, in Amerika.

508. **Schneider** C aus Nidau und Brügg. 1887.

Ober-Gerwern.

1 43 {Joh. Rudolf August, Handelsmann, S. v. Joh. Rudolf,  
gew. Reg.-Rat; B. v. Fr. Ziegler A 2.

2 51 {Louise Anna, T. v. Fetscherin a 11, c 72.

3-7 73 Wilhelm Heinrich Rudolf. — 74 Walter Adolf August. — 77 Anna Lucia Maria. — 79 Max Robert Friedrich. — 87 Hans Heinrich Fritz.

509. **Schnell**. 1458—1568.

a. Metzgern.

1 20 Lis. Marianne Jaquet aus Lasagne, Neuenburg, in Genf, W. v. Friedrich Eduard, gew. Hauptmann in neapol. Diensten († 79), S. v. Beat Friedrich, gew. Med. Dr. († 46), und der Maria Hyacintha Ros. Imer a. Neuenstadt († 63), B. v. 6.

2-5 54 Heinrich Friedrich Eduard, in Paris. — 58 Emilie Juliette Valerie, in Genf. — 59 Helene Valerie Emma, in Genf. — 65 Louise Marie, in Genf.

## Nr. Geb.

- 6 819 | Joh. Ludwig Alfred, B. v. 1, in Genf.  
 7 27 | Aug. Susanna Mégroz aus Lutry, Waadt, c 52.  
 8 56 | Moriz, Architekt, in Paris. — 64 (Maria Marg.,  
 c 92 mit François Eugen Hess, Negotiant aus  
 Genf).  
 9 82 | Valeria Johanna Emma, T. v. 3.

## b. Mohren.

- 1 19 | Margaretha Häsler aus Gsteigwyler, in Amerika  
 mit Familie, W. v. Friedrich Wilhelm, gew. Huf-  
 schmied († 51), VBS. v. 6, 7.  
 2-4 44 | Emanuel Friedrich. — 46 Viktor. — 48 Rudolf.  
 5-6 49 | Paul Franz Ludwig, Chemiker, in Amerika, S. v.  
 Karl Emanuel, gew. Posamentier († 52), und der  
 Elisabeth Rosina Knecht († 74); B. v. Fr. Ris a 4,  
 VBS. v. 2. — 52 Julia, Gesellschafterin.

510. **Schnyder** aus Diesbach b. Büren. 1848. Pfistern.

- 1 30 | Joh. Sam. August, Pfarrer, zu Hasle b. B., S. v.  
 Bendicht, gew. Handelsmann († 43), u. d. Salome  
 Charl. Margaretha, Schw. v. Düfresne a 1 († 86);  
 B. v. Witwe Rudrauff 1; MB. v. Hahn 2.  
 2 44 | Charlotte Louise, T. v. Fetscherin a 11, c 65.  
 3-4 66 | Johanna Louise. — 69 Benedikt August, Land-  
 wirt.

511. **Schönauer** aus Kirchberg. 1830. Pfistern.

- 1 54 | Anna Maria, T. v. Joh. Jakob, gew. Landwirt a.  
 dem Düttisberg, Kirchberg († 63), und der Maria  
 Schertenleib a. Oberburg († 86); Schw. v. 2.  
 2 55 | Anna Maria Werthmüller a. Rumendingen, Kirchberg,  
 W. v. Jakob († 87), in Wynigen, B. v. 1.  
 3-4 76 | Johann Jakob. — 77 Maria Ida.

512. **Schorer** aus Wangen. 1829. Schiffleuten.

- 1 33 | Elise Strähl aus und in Thun, W. II Ehe v. Joh.  
 Rudolf, gew. Pfarrer zu Meikirch († 91), S. von  
 Rudolf, gew. Küfer († 53), u. d. Anna Maria Pläß  
 aus Ryken, Aargau († 79); VB. v. 2 etc.

## Nr. Geb.

- 2-3 838 Anna Melanie, T. v. Samuel, gew. eidg. Münzverifikator († 85), und der Nanette Plüß a. Zofingen († 82); Schw. v. 4, 8; BT. v. 1. — 39 Johann Rudolf Emil, Weinhändler.
- 4 41 Robert, Pfarrer in Heimiswyl, B. v. 2 etc.
- 5 49 Marie Sal. Lea Fankhauser aus Burgdorf, c 75; Schw. v. Fr. Rütimeyer 5; MSchw. v. Rütimeyer 1-3.
- 6-7 78 Robert Gerhard. — 89 Johann Rudolf Bernhard.
- 8 46 Otto Albrecht, B. v. 2 etc.

## 513. Schumacher A aus Uttigen. 1632.

## a. Metzgern.

- 1 29 Barbara Sollberger aus Wynigen, W. III Ehe von Alex. Friedrich, gew. Kanzleiläufer († 64), VB. v. 2-4.
- 2-4 32 Kathar. Maria Sophie, Posamenterin, T. v. Gottl. Samuel, gew. Schreiber († 52), aus II Ehe mit Elisab. Maria Lang a. Kurz-Rickenbach, Thurgau († 87); BT. v. 1. — 37 Bertha Sophie Maria, Brodiererin. — 30 Elisabeth Weber a. Wahlern, W. v. Franz Ludwig Karl, gew. Kanzlist († 84).

## b. Schifflenten.

- 1 43 Sam. Rud. Vincenz, Buchhalter des eidg. Finanzdepartements, Gesellschaftssekretär, S. v. Vincenz, gew. Buchbinder († 79), u. der Maria Margaretha Bürki aus Stalden († 71); B. v. 7, 12.
- 2 41 Verena Übersax a. Thörigen, K. H.-Buchsee, c 65.
- 3-6 66 Friedrich Vincenz Albert. — 67 Anna Bertha Eugenie. — 76 Martha Rosa. — 80 Friedrich Adolf Walter.
- 7 46 Rudolf, Buchbinder, Gesellschaftsumbieter, B. v. 1 etc.
- 8 49 Maria Schöni aus Inner-Birmoos, c 71.
- 9-11 72 Friedrich Rud. — 76 Hermann. — 77 Maria Ida.
- 12 47 Friedrich, Drechsler, B. v. 1 etc.
- 13 51 Lina, T. v. Moser A 13, c 82 (II Ehe).
- 14-22 75 Aus I Ehe mit Marianne Gertsch aus Lauterbrunnen († 81): Maria. — 76 Rosa Mathilde. — 78 Lina Martha. — 80 Frieda Emma. — Aus II Ehe: 83 Friedrich Adolf. — 84 Hans Karl. — 85 Helene Anna. — 89 Martha Johanna. — 92 Gertrud.

Nr. Geb.

- 23 831 Franz Emanuel Heinrich, Metzger, S. v. Friedr. Rud. Heinrich, gew. Metzger († 45), aus I Ehe mit Maria Elisabeth. Hahn († 35); B. v. 25; HB. v. 30, 31; MBS. v. Scheurer 1, MSchwS. v. Schumacher B 3.
- 24 32 Julie Bähler aus Thun, c 55.
- 25 34 Gottl. Karl, Handelsmann, in New-York, B. v. 23.
- 26 38 Emma Henr. Steiner aus Philadelphia, Schw. von Flügel b 5; c 59.
- 27-29 62 Louise Helene Maria. — 65 Jakob Heinrich. — 68 Karl.
- 30-31 40 Friedr. Albrecht Arnold, eidg. Oberst und Oberinstructor der Artillerie, Gesellschaftspräsident und Burgerrat, S. v. Friedr. Rud. Heinrich (s. 23) aus II Ehe mit Louise Kinkelin, verw. Ärni, MSchw. v. König A a 15 etc. († 75). — 44 Rosa Marie Louise.

514. **Schumacher** B aus Aarberg. 1839. Metzgern.

- 1-2 48 Gottl. Albrecht, Architekt, S. v. Gottl. Albrecht, gew. Geometer († 58), und der Elisabeth Michel a. Bönigen († 55), BS. v. 3. — 51 Emanuel Robert, im Auslande.
- 3 41 Maria Louise Cäcilia, in Thun, T. v. Gottlieb, gew. Geometer († 55), u. d. Julia Hahn († 43); VSchw. v. 1 etc.; MSchwT. v. Schumacher A b 23.

515. **Schwab** aus Biel und Nidau. 1818. Zimmerleuten.

- 1 805 Elisabeth Josephine Verdau aus und in Biel, W. v. David, gew. Reg.-Statthalter v. Biel, MB. v. Risold 1 etc. († 61).
- 2 38 Marie Elise Sophie Blösch aus u. in Biel, W. v. Karl Friedr. Gustav, gew. Ingenieur († 67).
- 3 62 { Friedrich Emil, Ingenieur und Fabrikant in Biel.
- 4 67 { Laure Emma Elise Augusta Buttin a. Aigle, Waadt, c 88.
- 5-7 89 Renée Adèle Mary. — 90 Fernand Eugène Frédéric. — 91 Max Jean Emil.
- 66 (Hortense Alice Marie, c 90 mit Joh. Gottl. Römer, Fürsprecher in Biel).

| Nr. | Geb. |                                                                                     |
|-----|------|-------------------------------------------------------------------------------------|
| 8   | 828  | {David Heinr. Albrecht, Arzt, B. v. 2.                                              |
| 9   | 40   | {Elise Boell aus Valangin, c 60.                                                    |
| 10  | 44   | {Alex. Eugen Alfred, W. I Ehe v. Anna Rosina<br>Kurth aus Attiswyl († 70), B. v. 2. |
| 11  | 44   | {Bertha v. Arx, gesch. Zaugg, a. Eriswyl, c 84<br>(II Ehe).                         |

516. **Schwarz** aus Tägerweilen, Thurgau.

## a. 1860. Kaufleuten.

|   |    |                                                                                                     |
|---|----|-----------------------------------------------------------------------------------------------------|
| 1 | 24 | Joh. Konrad, Handelsmann, W. v. Mar. Elisabeth Wälli aus Stein im O.-Toggenburg († 74); VB. v. b 1. |
| 2 | 51 | {Ernst, Kaufmann.                                                                                   |
| 3 | 57 | {Clara Maria, Schw. v. Wäber c 1 etc., c 84.                                                        |
|   | 57 | (Louise Clara, Fr. Grimm 2).                                                                        |

## b. 1876. Pfistern.

|     |    |                                                                                                                                                                                                                                                                                                                                                    |
|-----|----|----------------------------------------------------------------------------------------------------------------------------------------------------------------------------------------------------------------------------------------------------------------------------------------------------------------------------------------------------|
| 1-5 | 41 | Anna Maria Louise, T. v. Jakob, gew. Hdlsm. († 88), aus dessen I Ehe mit Verena Hosmann a. Unterkulm, Aargau († 48); BT. v. a 1. — 43 Konrad Karl Friedrich, Angestellter der Kantonalbank. — 44 Anna Maria Caroline. — 46 Ida Sophie Albertine. — 51 Aus des Vaters II Ehe mit Charlotte Louise, Schw. v. Meyer A 3 († 83): Emma Maria, Lehrerin. |
|-----|----|----------------------------------------------------------------------------------------------------------------------------------------------------------------------------------------------------------------------------------------------------------------------------------------------------------------------------------------------------|

517. **Schweizer** A aus Walkringen. B. 1616. E. E. 1712.

## B. 1746. Pfistern.

|     |     |                                                                                                                                                                                             |
|-----|-----|---------------------------------------------------------------------------------------------------------------------------------------------------------------------------------------------|
| 1   | 839 | {Emanuel Ludwig Rudolf, Pfarrer, in Grafenried, S. v. Gabr. Ludwig Rudolf, gew. Unterweibel († 60), u. d. Charlotte, VSchw. v. Ris a 1, 3 etc. († 58); B. v. 5, 6; MBS. v. Leuenberger A 1. |
| 2   | 39  | {Rosalie Marie, Schw. v. Ris b 15, Schw. v. 5, c 65.                                                                                                                                        |
| 3-4 | 68  | Rud. Eduard Paul, V. D. M. — 72 Gustav Ernst, stud. theol.                                                                                                                                  |
| 5   | 42  | Margaretha, Schw. v. Ris b 15, Schw. v. 2, W. v. Eduard Rudolf, gew. Schlosser († 88), B. v. 1 etc.                                                                                         |
| 6   | 43  | Charl. Anna, gew. Privatlehrerin, Kstg. i. B.-Spital, Schw. v. 1 etc.                                                                                                                       |

518. **Schweizer B.** Ldsß. 1861.

a. Pfistern.

(Ins volle Bürgerrecht aufgenommen 1875.)

Nr. Geb.

- 1 842 { August Ferdinand, der Maria, Official des Bürger-  
rats, Gesellschaftsumbieter.  
2 42 { Anna Louise Meyerhofer a. Buch, Zürich, c. 70.

b. Kaufleuten.

- 1 63 Sophie, in Frankreich, T. v. Jos. Friedrich († 67)  
u. d. Maria Siegenthaler († 65).

519. **Senn** aus Buchs, St. Gallen. 1865. Metzgern.

- 1 16 Sophie Elisabeth, Schw. v. Gerwer b 2, W. II Ehe  
v. Niklaus, gew. Zeichnungslehrer († 67).

520. **Seufert** aus Schopfheim, G.-H. Baden. 1880.

Pfistern.

- 1 40 { Ernst, Schlosser.  
2 34 { Anna Schneiter aus Spiez, c 66.

521. **Sievers** a. Basel. 1889.

- 1 26 { Karl August, gew. Zahnarzt.  
2 60 { Anna Elisabeth Mühlestein a. Wahlern, c 90.  
3 84 Karl August.

522. **Simon A** aus Bolligen.

a. 1804. Webern.

- 1 31 Adele Ernestine, in Gerzensee, Schw. v. Wyß A b  
1 etc., W. v. Bernhard August, gew. Dr. jur. und  
Fürsprecher († 63), S. v. Bernh. Emanuel, gew.  
Handelsmann in Hamburg († 44), u. der Christ.  
Auguste Niedner a. Hamburg († 54); VBS. v. 3 etc.  
2 59 Elisabeth Auguste.  
3 34 Robert Adolf, Amtsnotar, Burgerrat, S. v. Friedr.,  
gew. Notar († 52), aus II Ehe mit Marg. Elis.  
Henriette Pagenstecher († 68); W. v. Rosa, T. v.  
Bourgeois 1 († 74); B. v. Fr. Lindt 8, HB. v.  
W. König A b 3, Fr. König A b 11; MHB. v.  
Stierlin 12 etc.; VBS. v. 1; MSchwS. v. Leuch 1 etc.

## Nr. Geb.

- 4-7 865 (Henriette Eugenie Rosa, Fr. Hahn 3). — 67 Franz Adolf, Fürsprecher. — 68 Ludw. Paul Eugen. — 70 Friedr. Albert, Techniker. — 72 Karl Gerhard, stud. med.

## b. 1805. Mittellöwen.

- 1 22 { Eduard Alb. Ludwig, gew. Fabrikdirektor, S. v. Gottl. Anton, gew. Landammann († 55), und der Rosina Wyttenbach († 69); MB. v. Lindt 25 etc.; MBS. v. Wyttenbach B b 1 etc.  
 2 26 Marg. Wilhelmine Lina Müller aus Nidau, c 61.  
 3 65 Franz Ernst Alfred, Dr. jur. und Fürsprecher, Attaché der schweiz. Gesandtschaft in Wien.

## c. 1836. Schiffleuten.

- 1 50 { Sam. Rud. Friedrich, Geschäftsführer v. Müller u. Rooschüz, S. v. Friedrich, gew. Buchhalter der Kantonalbank († 80), und der Rosina Sus. Louise, VSchw. v. Hermann b 12 etc. († 82); B. v. 7; BS v. 10, W. Pfander 1.  
 2 56 Maria Julia Liebi aus Thun, c 81.  
 3-6 82 Rosa Marg. Julia. — 84 Friedrich Gottl. Walter. — 85 Paul Rud. Ed. — 86 Jul. Werner Moriz.  
 7 57 Katharina Zürcher a. Trub, W. v. Gustav Adolf Eduard, gew. Prokurist der Berner Handelsbank, B. v. 1 etc. († 90).  
 8-9 86 Gustav Adolf Friedrich. — 88 Maria Elise.  
 10 21 { Dan. Gottl. Adolf, Dr. med. u. Arzt in Biel, VB. v. 1.  
 11 42 { Sophie Uhlmann aus Trub, c 68.

## 523. Simon B aus Trier. 1872. Ober-Gerwern.

- 1 71 Friederike, abwesend, T. v. Ludwig Gerhard († 72) und der Maria Schmidlin, wieder c 77 mit Franz Ernst Philipp Grebner aus Dörlesberg, in Straßburg.

## 524. Sinner, von. 1500—1580.

## a. Metzgern.

- 1 27 Carol. Sophie, VBT. v. Manuel 1, in Kräyigen bei Muri, W. II Ehe v. Rudolf Albrecht, gew. Gutsbesitzer († 72), S. v. Rud. Gottl. Emanuel, gew. Sekretär d. Kirchenrates († 52); B. v. Fr. König A a 3.



## Nr. Geb.

- 837 Aus I Ehe mit Kathar. Elis. Maria, Schw. von Wattenwyl b 41 etc. († 45): (Sophie Carol., Fr. v. Bondeli 2). — 42 (Emilie Cäcilia Bertha, Fr. Zeerleder 2). — Aus II Ehe: 50 (Ida Elisa Maria, Fr. Mayu 2).
- b. Mittellöwen.
- 1 31 {Rudolf Karl Friedrich, in Großhöchstetten, S. v. Karl Rud. Friedrich v. Märchligen († 81) u. der Marg. Sophie, Schw. v. Tscharner 1 († 36); B. v. W. v. Wattenwyl a 2, W. v. Büren 55; VBS. v. 3, 7, 8, 19; MBS. v. Fischer A 25.
- 2 36 {Julia Sophie Pauline, Schw. v. Effinger 2, in Wildegg, c 57.
- 3 30 {Ferdinand Joh. Rudolf, gew. eidg. Oberst und Präsident des Burgerrates, Gesellschaftspräsident, S. v. Joh. Rudolf († 80) und der Constance Helene Kathar. v. Kirchberger, Schw. v. Fr. v. Muralt 3 († 49); B. v. 7, 8; VBS. v. 1, 19.
- 4 35 {Bertha Cäcilia, Schw. v. 9, v. Mutach 1 etc., c 62.
- 5-6 65 Sophie Anna Constanze. — 68 Wilhelmine Gertrud Maria.
- 7 32 Elis. Amalie Eugenie, Schw. v. 3 etc.
- 8 34 {Gabriel Emanuel Eduard, B. v. 3 etc.
- 9 39 {Maria Emma Julia, Schw. v. 4, v. Mutach 1 etc., c 58, gesch. 78 (I Ehe).
- 10 67 Marie Borchardt a. Berlin, c 86 (II Ehe).
- 11 60 Aus I Ehe: Eugenia Mar. Helene.
- 12 64 {Rudolf Alfred Eduard, Handelsmann in London.
- 13 66 {Florence Maud Ricketts, a. London, c 89.
- 14-15 90 Johann Rudolf Kirchberger. — 91 Violet Helen Mildmay.
- 16-18 Aus II Ehe: 87 Adolf Ferdinand Rudolf. — 89 Karl Alfred Kurt. — 90 Emma Evelyn Lily.
- 19 41 {Friedr. Rud. Arthur Karl, Ingenieur, im Waadtlande, S. v. Ludw. Rud. Karl, VB. v. 1 etc. († 45), u. der Marg. Cäcilia Ida, BT. v. Stürler a 1; MSchwS. v. Grenus 1.
- 20 44 {Sophie von Jasikoff aus Rußland, c 72.
- 21 17 Karl Ferdinand, Gutsbesitzer zu Landshut, S. v. Abr. Ferd. Rudolf, gew. Oberamtmann v. Seftigen

Nr. Geb.

- († 61), und der Elis. Maria Sophie v. May v. Rued († 18); VSchwS. v. Fr. v. Hallwyl 3; MSchwS. v. Herrenschwand 1 etc., v. Steiger A 106; W. v. Kath. Emilie v. Wattenwyl, v. Landshut, MSchw. v. W. v. Tschärner 2 († 89).
- 22 848 {Max. Rud. Ferdinand Ludwig, Offizier in preuß. Diensten.
- 23 52 {Melanie Julie Louise von Biberstein a. Magdeburg, c 72.
- 24-26 73 {Melanie Emilie Maria. — 75 Friedr. Karl Ferd. Maximilian. — 79 Olga Anna Agnes Mar. Louise Irmgard.
- 27 51 {Friedrich Joh. Rudolf, Offizier in preußischen Diensten, in Wiesbaden.
- 28 55 {Emma Wolf aus Luxemburg, c 77.
- 29-30 78 {Ferdinand Rudolf Wilhelm. — 79 Udo Karl August.

c. Affen.

- 1-2 46 Karl Rudolf, S. v. Beat Rudolf, gew. Baumeister († 83), u. d. Louise Wilhelmine, Schw. v. Wurstemberger a 24 († 80); BS. v. W. v. Steiger A 56. — 46 Sophie Johanna, Zwilling mit 1.

525. **Sommer** aus Affoltern im Emmenthal. 1859.

Schiffleuten.

- 1-3 76 Anna, T. v. August Emil, gew. Handelsmann in Langenthal († 89), u. d. Julie Anna Walther aus Mett († 88). — 78 Maria. — 80 Max.

526. **Späth**. Ldsß. 1861. Zimmerleuten.

- 1 25 Bendicht, gew. Zimmermann, Pfd. im B.-Spital.

527. **Specht**. Ldsß. 1861. Ober-Gerwern.

- 1 31 (Johannes, Abwart der Finanzdirektion.
- 2 37 (Caroline Nicolet aus Tramelan, c 59.
- 3 75 Hedwig.

528. **Spörri** aus Wald, Zürich. 1857. Metzgern.

Nr. Geb.

- 1 855 Joh. Heinrich, Handelsmann, i. Marseille, S. von  
Heinr., gew. Chirurg († 57), u. der Wilhelmine  
Haltmeier; VBS. v. 2.

(Zweite Familie vom gleichen Stamme, Burger 1864.)

- 2 49 Anna Maria Suter aus Münchenbuchsee, W. v.  
Wilhelm, gew. Chirurg u. Barbier († 88), S. von  
Kaspar († 69), u. d. A. Elis. Krähenbühl († 69);  
VBS. v. 1.
- 3 78 Maria.

529. **Sprüngli** aus Zofingen. 1629. Schmieden.

- 1 18 Maria Theresia Rudler, Kstg. im B.-Spital, gesch.  
W. v. Rudolf, gew. Adjunkt des Kantonskassiers  
(† 73), S. v. Alb. Rudolf, gew. Pfarrer zu Steffis-  
burg († 67), und der Johanna Rosina Desgouttes  
(† 69); B. v. Fr. Volz 4, Fr. v. Rütte b 39; MB.  
v. Haller A 52 etc.; MBS. v. Volz 1 etc.

530. **Stämpfli** A. aus Seedorf. 1598. Zimmerleuten.

- 1 28 (Karl Friedrich, Handelsmann, in St. Franzisco, S. v.  
Gottl. Samuel, gew. Notar († 66), u. d. Elisabeth  
Hermann aus Rohrbach († 70), B. v. 6, 13, 16;  
VB. v. Blom 2 etc.; VBS. v. 18.
- 2 37 (Maria Adele Louise Birrmann aus Basel, c 56  
(I Ehe), gesch.
- 3-5 57 Hans Karl. — Aus II Ehe mit Nancy Heil aus  
New-York, c 65 († . .): 71 Alice Mina. — 73  
Oskar Walter.
- 6 38 Franzisca Cusano aus Palermo, in Neapel, W. v.  
Karl Ludw. Moriz, gew. Sprachlehrer in Palermo  
(† 75), B. v. 1 etc.
- 7-12 57 Pascal Samuel Wilhelm. — 59 Salvator Franz  
Paul Eugen. — 62 Karl Franz. — 64 Elisabeth.  
— 71 Sam. Eduard. — 73 Rud. Ernst.
- 13 39 (Ludw. Rud. Eugen, Buchhändler, in Thun, B. v. 1 etc.
- 14 52 (Elis. Stauffer aus Homberg, c 72.
- 15 73 Hans Wilhelm, stud. phil.

- | Nr.   | Geb. |                                                                                                                                                                                                                                      |
|-------|------|--------------------------------------------------------------------------------------------------------------------------------------------------------------------------------------------------------------------------------------|
| 16    | 843  | Louise Hortense Bonnet aus Renens, Waadt, W. v. Eug. Wilh. Eduard, Architekt in Montreux († 90), B. v. 1 etc.                                                                                                                        |
| 17    | 71   | Elisabeth Eleonore Hortense.                                                                                                                                                                                                         |
| 18    | 33   | Marianne Kibling aus Seftigen, Pensionshälterin, W. v. Samuel Abrah. Friedrich, gew. Handelsmann († 63), S. v. Joh. Franz Rudolf, gew. Küfermeister († 76), und der Jeannette Margaretha, VSchw. v. Durheim 5 († 74); VBS. v. 1 etc. |
| 19    | 14   | Maria Friedr. Louise, Schw. v. Gerwer a 1, 2, W. v. Samuel Karl, gew. Buchdrucker († 46), S. v. Dan. Gottlieb, gew. Buchdrucker († 807), u. d. Albertine Ernst, M. v. Rüetschi 1 etc. († 36).                                        |
| 20    | 44   | {Karl, Buchdrucker.                                                                                                                                                                                                                  |
| 21    | 48   | {Emma, T. v. Studer a 5, c 69.                                                                                                                                                                                                       |
| 22-27 | 70   | Julie. — 72 Emma. — 75 Hans Caspar Wilhelm. — 78 Louise Johanna. — 81 Karl Sam. Rudolf. — 85 Maria Ruth.                                                                                                                             |
| 28    | 45   | Adolf, in Ermatingen.                                                                                                                                                                                                                |
| 29    | 13   | Karl Emanuel, Architekt, S. v. Joh. Ludw. Samuel, gew. Pfarrer in Walterswyl († 38), und der Maria Pabst aus Büren († 61); B. v. 30; VB. v. 36 etc.                                                                                  |
| 30    | 26   | Maria Josepha Kaufmann aus Mauensee, Luzern, Blumenfabrikantin, W. von Gottlieb Daniel, gew. Buchhalter († 64), B. v. 29 etc.                                                                                                        |
| 31    | 51   | Maria Louise Stämpfli, Schw. v. 36, W. v. Karl Gottl., gew. Pfarrer zu Flerden, Graubünden († 89), in Bern.                                                                                                                          |
| 32    | 44   | Caroline Wilhelmine, T. v. Karl Ludw. Fetscherin, gew. Notar, HB. v. Fetscherin b 26 etc., W. von Eduard Ludwig, gew. Buchhalter der Spar- und Leihkasse († 87).                                                                     |
| 33    | 80   | Arthur Eduard.                                                                                                                                                                                                                       |
| 34-35 | 55   | Josephine Julie, Bureaulistin. — 59 Arnold Gustav, Commis in Winterthur.                                                                                                                                                             |
| 36    | 59   | Bernhard Friedrich, Angestellter der Handelsbank, S. v. Walter Sigmund, gew. Notar († 84) u. der A. M. Schürch a. Büren z. H. († 72), B. v. 31, 42, 43, 47; BS. v. 29, 30.                                                           |
| 37    | 66   | Marie Louise Kipfer aus Lützelflüh, c 84.                                                                                                                                                                                            |
| 38-41 | 85   | Paul Friedrich. — 86 Hermann Ernst. — 87 Louise Gertrud. — 90 Marie Alice.                                                                                                                                                           |

Nr. Geb.

- 42 861 Ernst Walter, Handelsmann, B. v. 36 etc.  
 43 64 { Samuel Moriz, Commis in Zürich, B. v. 36 etc.  
 44 66 { Bertha Johanna Goldhahn a. Unterstraß, Zürich, c 89.  
 45-46 89 Johanna Louise. — 91 Hedwig.  
 47 72 Paul, B. v. 36.  
 48 19 { Rudolf, Bureau-Gehülfe, S. v. Sam. Abraham, gew.  
 Weinnegotiant († 24).  
 49 42 { A. Maria Hermann a. Auswyl, Rohrbach, c 88 (II Ehe).  
 Aus I Ehe mit Anna Barb. Blaser aus Langnau  
 († 64):  
 50 51 { Wilhelm, in Amerika.  
 51 55 { Christine Emilie Louise Andres aus Neuenbürg,  
 Württemberg, c 77.  
 52 78 Christina Frieda Louise.  
 53 62 { Paul Cäsar, Bureauangestellter.  
 54 63 { Anna Maria Rosina Röthlisberger a. Langnau, c 87.  
 55-57 87 Marie Louise. — 88 Clara Hedwig. — 91  
 Ida Martha.

531. **Stämpfli** B. Ldsß. 1861. Mohren.

- 1 62 Anna Maria Margaretha, T. d. Anna, seit 72 Frau  
 Schläfli aus Albligen.  
 2 64 { Karl, S. der obigen Anna, Melker in Moosseedorf.  
 3 69 { Elisabeth Thalmann, aus Kirchlindach, c 91.  
 4 91 Elise.

532. **Stanz** aus Basel. 1602. Kaufleuten.

- 1 24 Dominika Hippol. Elodie Herkenroth a. Marseille,  
 W. v. Samuel Emanuel, gew. Handelsmann in Mar-  
 seille († 84), S. v. Karl Samuel, gew. Rothgerber  
 († 26), u. der Joh. Susanna Linder († 42).

533. **Staub** aus Oberönz. 1864. Pfistern.

- 1 57 { Adolf Marcus, Associé v. Tschann, Zeerleder & Cie.,  
 S. v. Sam. Joh. Marcus, gew. Sensal († 82), und der  
 Johanna Elisabeth, Schw. v. Henzi b 9 etc. († 82);  
 VBS. v. Fr. Ischer 25.  
 2 60 Elise Emma, T. v. Blau 66, c 82.  
 3-5 85 Alice Johanna. — 86 Marcus Walter. — 87  
 Maximilian.

534. **Stäubli** aus Sulz, Aargau. 1869. Affen.

Nr. Geb.

- 1 841 Anna, Schwester von Klötzli d I etc., W. II Ehe v. Johann Baptist, gew. Schreinermeister († 85).  
Aus I Ehe mit Mar. Joh. Lenzinger aus Weinfelden, Thurgau:
- 2 61 {Paul Anton, Schreinermeister.  
3 58 {Anna Maria Brechbühl aus Lauperswyl, c 86.  
4-5 87. Johanna Maria. — 91 Paul August.

535. **Stauffer** A aus Seengen. B. 1609. E. E. 1712.

B. 1768.

a. Pfistern.

- 1 60 Angelica Clara Susanna, T. v. Ludwig Gottlieb, gew. Arzt († 64), u. d. Malvine Caillet a. Maracon, Palézieux († 73), Erzieherin im Auslande.

b. Schmieden.

- 1 36 {Ad. Rud. Emanuel, Bäcker in New-York, S. v. Rud. Emanuel, gew. Bäcker († 84), und der Marg. Elis. Schweizer († 81); B. v. 5, 7, Fr. Wenger B 2, HBS. v. 8; MBS. v. Dick a 10.  
2 45 {Margar. Steinhäuslin aus New-York, c 61.  
3-4 62 Rosalie Margaretha. — 66 Margar. Auguste Josephine.  
5 39 {Karl Bernh. Rudolf, Civil-Ingenieur, B. v. 1 etc.  
6 44 {Johanna Maria Elisabeth Behm a. Berlin, c 76.  
7 41 Ferdinand Wilhelm, Handelsmann in London, B. v. 1 etc.  
8 22 {Karl Albrecht, Drechsler, S. v. Jak. Vinc. Emanuel, gew. Sigrüst an der Heiliggeistkirche († 54), u. d. A. E. Kurth aus Attiswyl († 38), VHB. v. 1 etc.  
9 25 {Anna Elisabetha Rüber aus Tägerweilen, Thurgau, c 52 (II Ehe).  
10 53 {Karl Rud. Ludwig, Pfarrer in Lauterbrunnen.  
11 48 {Marianne v. Allmen aus Lauterbrunnen, c 83.  
12 86 Karl Albert Oscar.  
13 59 {Alfred Guido, Maschinen-Ingenieur in Bochum, Preußen.  
14 61 {Auguste Sophie Merker a. Sterkrade, Preußen, c 88.

Nr. Geb.

- 15 62 {Eduard Emanuel, Buchhalter.  
 16 65 {Emma Hedwig Karlen a. Thun u. Erlenbach, c 88.  
 17-19 89 Karl Eduard und Alfred Rudolf, Zwillinge.  
 — 90 Walter Albert.  
 20 19 Maria Sus. Elisabetha Zimmerli aus Zofingen, W.  
 v. Samuel Friedrich, gew. Ökonom in der Waldau  
 († 69), S. v. Jak. Friedrich, gew. Bäcker († 44), und  
 der Ursula Steiner († 53); B. v. 21, 26, 27.  
 21 17 {Friedr. Rudolf, gew. Schmiedewirt, B. v. 20 etc.  
 22 27 {Magdalena Tüscher aus Limpach, c 52.  
 23-25 53 Henriette Marie Emma. — 58 Rosa Sophie  
 Martha. — 61 Jak. Friedr. Emil, Handelscommis.  
 26 20 Maria Rosina, Schw. v. 20 etc., gew. Haushälterin  
 im Insspital.  
 27 30 Bertha Euphrosina Senn a. Zofingen, W. v. Eman.  
 Karl, gew. Handelsmann († 70), B. v. 20 etc.  
 28 59 Franz Emanuel, gew. Lehrer, S. v. Susanna Katha-  
 rina († . .).  
 29 72 Helene Louise Wilhelmine Maria, T. v. Emma Maria  
 Louise, nun verehelichte Stobbe in New-York.

## c. Webern.

- 1 27 {Samuel Friedrich Karl, Forstinspektor d. Oberlandes;  
 in Bern, S. v. Joh. Bernhard Samuel, gew. Schreib-  
 lehrer († 65), u. d. S. E. Rey a. Peterlingen († 40),  
 B. v. 4, BS. v. 19; VBS. v. 10, 16, 18.  
 2 33 {Theresia Sophie Trog aus Olten, c 55.  
 3 69 Elise Louise, Lehrerin.  
 4 30 Louise, Schw. v. Schärer A 2 etc., W. v. Alex. B.  
 Rud. Eduard, gew. Zuchthausprediger, B. v. 1 († 85).  
 5 59 Amalie Sophie, Lehrerin in Biel.  
 6 60 {Eduard, Fürsprecher in Biel.  
 7 65 {Luise Regina Walter, aus Biel, c 92.  
 8-9 64 Bertha Louise, Lehrerin, in London. — 67 Elise  
 Amalie, Angestellte.  
 10 36 {Viktor Gottl. Friedrich, Hutmacher, S. von Sam.  
 Friedrich, gew. Hutmacher († 46), u. d. Anna Mar.  
 Veron. Bauer aus Selzach († 80); BS. v. 19; VBS.  
 v. 1, 4, 16, 18.  
 11 46 {Elisab. Margar. Röthlisberger aus Langnau, c 70.  
 12-15 71 Elise Maria. — 72 Joh. Friedrich. — 75 Karl  
 Adolf. — 83 Ernst Alfred.

- Nr. Geb.
- 16 840 { Sam. Eugen Karl, Verwalter der Druckschriften d. eidg. Oberkriegskommissariats, Gesellschaftsumbieter, S. v. Karl Gottlieb, gew. Lithograph († 46), und der Maria Rosina, Schw. v. Jenzer b 2, jetzt Witwe v. Gottl. Kurz, Metzger, a. Wattenwyl; B. v. 18, VBS. v. 1 etc.
- 17 46 { Anna Müller aus Scharnachthal, c 71.
- 18 41 Ulysses Karl Rudolf, Graveur in Biel, B. v. 16 etc.
- 19 26 Anna Margaretha Neuschwander aus Signau, W. v. Joh. Karl Gottlieb, gew. Notar († 89); VB. v. 1, 4, 10, 16, 18.
- 20-22 47 Kath. Elisabeth Margaretha, Weißnäherin. — 52 Maria Elisabetha, Sekundarlehrerin. — 61 Gottlieb, Landwirt, in Amerika.

536. **Stauffer** B aus Gampelen. 1838. Schiffleuten.

- 1 32 Henr. Louise Charlotte Winkler aus u. in Darmstadt, W. II Ehe v. Joh. Alfred, gew. Arzt in Neuenstadt († 70), S. v. Joh. Abraham, gew. Weinnegotianten.
- 2 62 Aus I Ehe mit Ida Raiguel a. Corgémont († 64): Lina.
- 3 64 { Heinrich Adolf, Dr. med., Arzt in Travers, Neuenburg.
- 4 64 { Maria Elisabeth Jenzer a. Thunstetten, c 90.
- 5-6 91 Adolphe Jean. — 92 Henri Alfred.

537. **Steck** A aus Basel, ursprünglich aus Brabant. 1617.

(Mit gekreuzten Stecken im Wappen.)

a. Mittellöwen.

- 1 42 Joh. Rud. Julius, ord. Professor der Theologie an der Hochschule, S. v. Ludw. Franz Julius, gew. Spitalverwalter († 62), u. d. Cleopha Elis. Ulrich a. Zürich († 86); B. v. 7; MBS. v. W. Wyß A b 1 etc.; W. v. Julie Aug. Emilie Gardthausen a. Holstein († 91).
- 2-6 68 Martha Sophie Elisabeth — 70 Clara Kunigunde Hedwig. — 74 Louise Dorothea. — 79 Joh. Rud. Gerhard. — 85 Clara Aimée.
- 7 44 { Friedr. Albrecht, Fürsprecher, B. v. 1.
- 8 59 { Henriette Leonie Brodbeck a. Liestal, c 79 (II Ehe).
- 9-11 81 Clara Serena. — 83 Leo. — 87 Anna Margaretha.



## b. Webern.

- Nr. Geb.
- 1 845 Eman. Friedr. Rudolf, gew. Verwalter d. Deposito-  
kasse, S. v. Karl Fr. Rudolf, gew. Notar († 90), u.  
d. Anna Marg. Charlotte Schärer a. Wädenschwyl,  
Schw. v. Fr. Brügger 10, W. Ludwig 4 († 71); B.  
v. 6, Fr. König A a 73, Fr. Neiß 2; BS. v. 11;  
VBS. v. Fr. Stettler 2, W. Ziegler B 21; MBS. v.  
Henzi c 1, Lutz c 8.
- 2 49 Mathilde Sophie, T. v. Gerster A 28, c 75.
- 3-5 76 Rud. Sam. Friedrich. — 81 Karl Eduard. —  
82 Joh. Albert Friedrich.
- 6 59 Karl Heinrich Eduard, Amtsnotar, Gesellschafts-  
sekretär, B. v. 1 etc.
- 7 61 Maria Louise, T. v. Balsiger 1, c 84.
- 8-10 85 Charlotte Elisabeth Louise. — 87 Charlotte. —  
89 Mathilde Emma.
- 11 13 Franz Ludwig, Pfarrer in Bätterkinden, VB. v. 1 etc.
- 12 17 Babette Birling aus Wiggenhausen, Württemberg, c 41.  
44 (Charlotte Julie Caroline, Fr. Wagner 9).
- 13 45 Franz Rudolf, Gärtner, in Frankreich.
- 14 56 Caroline Mützenberg aus Spiez, c 84 (II Ehe).
- 15-17 74 Aus I Ehe mit Salome Friedr. Lett a. Colmar  
(† 83): Franz Theodor. — Aus II Ehe:  
86 Mathilde. — 88 Arsène.
- 18-19 48 Elise Rosa, Erzieherin in Straßburg. — (49 Anna  
Margarethe, Fr. Appenzeller B 2). — 55 Fried-  
rike Sophie, Lehrerin, in Bätterkinden.
- 20 57 Heinrich Theodor, Custos d. entomolog. Samm-  
lung und Lehrer a. d. Mädchensekundarschule.
- 21 61 Anna Maria Hofmann a. Ruggisberg, c 90.
- 22 91 Hans Theodor.

538. **Steck** B aus Augsburg. E. E. 1643. B. 1790.

(Mit drei Stecken im Wappen.)

## Ober-Gerwern.

- 1 19 Rudolf Eduard, Handelsmann in Deutschland, S.  
v. Gabriel Joh., gew. Pfarrer v. Meikirch († 43), u.  
d. Maria Rosina, MSchw. v. Schärer A 1 († 59).
- 2 13 Maria Rosina.

539. **Steffen** A aus Saanen. 1870. Pfistern.

Nr. Geb.

- 1 831 Marie Sägesser aus Mumenthal, W. v. Karl, gew. Wirt zum Storchen († 83), VB. v. B 1.  
 2 54 } Friedrich, Arzt in Murgenthal.  
 3 59 } Emma Künzli aus Ryken, Aargau, c 81.  
 4-7 83 Max Albrecht. — 84 Albert. — 86 Paul. — 91 Hans Rudolf.  
 8-11 58 Eduard, Wirt zum Storchen. — 60 Karl Gottfried, Angestellter d. Kantonbank. — 68 Otto Johannes. — 75 Martha Johanna.

540. **Steffen** B aus Saanen. 1892.

- 1 56 } Karl, Handelsmann, VBS. v. A 2 etc.  
 2 61 } Rosa Marie, T. v. Nüesch 1, c 80.  
 3-6 81 Karl Ernst. — 83 Rosa Johanna. — 85 Martha. — 86 Frieda Margaretha.

541. **Steiger** (von) A aus Sitten im Wallis. 1446.  
(Mit dem weißen Steinbock im Wappen.)

Ober-Gerwern.

NB. Unterm 24. Oktober 1838 hat die eheliche Linie dieser Familie (Nr. 1-129) ihrem Namen im Stammregister das „von“ beisetzen lassen.

- 1 20 Georg Karl Ludwig (W. mit 3 Mädchen), S. v. Joh. Franz Rudolf († 47) und d. Gillette de Chambault a. Montreal († . .), in Detroit, N.-Amerika; B. v. 2, 6.  
 2 22 } Rudolf Georg Ludwig, Handelsmann, B. v. 1.  
 3 . . } Marie Bellard, c 48.  
 4-5 49 Wilhelm Ernst. — 53 Rud. Albrecht.  
 6 31 Ernst Wilhelm, B. v. 1.  
 7 25 Karl Edmund, gew. Offizier in Neapel, in Paris, S. v. Alexander Karl, gew. Oberst in neap. Diensten († 81), u. der Louise Apolline Crépine Pinson aus Soissons († 54); VBS. v. W. v. Ernst 26.  
 8 35 Rowland, engl. Marinekapitän, S. v. Karl Alexander († 36), u. d. Marianne Mitchel a. England († 85); B. v. 9 (ist verhehlicht seit 66).  
 9 36 } Albert Alexander, Departementschef auf der engl. Bank in London, B. v. 8.  
 10 . . } Favoretta Frances Hamilton, c 75.  
 11 76 Albert.

Nr. Geb.

- 12 851 Robert Karl Albert, Ingenieur der J. S., S. v. Karl Ludwig Albrecht, gew. Feldgutverwalter († 88), u. d. Anna Maria, Schw. v. Erlach b 1 etc. († 81); B. v. 19, Fr. v. Ernst 15, W. v. Wattenwyl b 72; BS. v. 24, 39; MBS. v. Stürler b 1 etc.
- 13 60 Anna Sophie Johanna, T. v. Wattenwyl b 64, c 80.
- 14-18 81 Adolf Eduard. — 82 Ludwig Albert. — 85 Alphons Walter. — 87 Maria Magdalena. — 89 Ulrich Franz Emanuel.
- 19 61 Ludwig Bernhard, in Thun, B. v. 12 etc.
- 20 68 Charl. Marie Jeanne Sabine, Baronin v. Outhoorn, a. Marseille, c 88.
- 21-23 89 Marguerite Charlotte Béatrix. — 90 Peter Gregor Bernard. — 92 Jeanne Charlotte Marie Antoinette.
- 24 18 Johann Wilhelm, gew. Offizier in der niederl. Marine, S. v. Ludwig, gew. Oberamtmann v. Büren († 31), u. der A. L. C. W. Duval de la Potterie a. Lausanne, B. v. 39; MB. v. Stürler b 1, 2, 3, 6; VB. v. 12 etc.; W. v. Henr. Mar. Frieder. Fanny Pigott; VSchwT. v. 46 etc. († 78).
- 25-26 51 Maria Soph. Paul. Fanny. — 53 Markus Alb. William, Ingenieur, in Melbourne (ist verehelicht mit Anna Loosli aus Thun).
- 27 56 Joh. Ludw. Robert, Kunstmaler.
- 28 58 Emily Elwin aus Düsseldorf, c 82.
- 29-30 83 Hans Georg. — 86 Emma Eleonore.
- 58 (Simplicia Benedette Johanna, Fr. Niehans 22).
- 31 59 Hans Karl Ludwig, Cartograph b. eidg. topogr. Bureau.
- 32 63 Maria Elisabeth, T. v. Thormann 13, c 85.
- 33-34 86 Fanny Margaretha. — 88 Hans Berchtold.
- 35 60 Hermann Alfr., Versicherungsinspektor i. Steglitz (Preussen).
- 36 64 Hedwig Luise Wilhelmine Schumacher v. Luisenfelde, Kreis Angermünde, c 89.
- 37-38 90 Günther Werner Alfred u. Eberhard Walther Helmut, Zwillinge.
- 39 62 Maxim. Ed. William, Mechaniker, in Wildeggen-Möriken.
- 40 29 Julia Libussa Maria Theresia, Schw. v. 106 etc., W. v. Karl Friedrich, gew. Bezirks-Ingenieur († 90), B. v. 24 etc.

| Nr.   | Geb. |                                                                                                                                                                                                                                                                                        |
|-------|------|----------------------------------------------------------------------------------------------------------------------------------------------------------------------------------------------------------------------------------------------------------------------------------------|
| 41-45 | 856  | Julia Augusta Anna. — 57 Adolf Rudolf Emil, Ingenieur. — 58 Bertha Sophie Elisabeth. — 59 Albrecht Friedrich, Dr. phil., Chemiker. — 68 Friedrich Alexander, Ingenieur, in Nidau.                                                                                                      |
| 46    | 29   | Kath. Henr. Charl. Louise Borgnis aus Frankfurt a. M., W. v. Ludwig Angelo Alonzo, gew. Bankier in Frankfurt a. M. († 82), S. v. Beat Ludwig Emanuel († 25) u. der Fermina Phil. Tastet aus England († 74); VBS. v. 56, 74 etc.; MBS. v. 24.                                           |
| 47    | 50   | {Matthias Emanuel Ludwig, Bankier in Frankfurt a. M.                                                                                                                                                                                                                                   |
| 48    | 58   | {Maria Alexandrowna, Gräfin von Stourdza, aus Rumänien, c 87.                                                                                                                                                                                                                          |
| 49    | 53   | August Ludwig Johann, in Amerika.                                                                                                                                                                                                                                                      |
| 50    | 55   | Ludwig Franz Karl Rudolf, Bankier in Baden-Baden, W. v. Elis. Carol. Agnes Friedr. Sophie Strohmeier aus Baden-Baden († 88).                                                                                                                                                           |
| 51-52 | 81   | Emanuel Eduard Louis Karl Matteo. — 86 Eduard Ludwig Karl Johann.                                                                                                                                                                                                                      |
| 53-55 | 57   | Alfred Ludw. Fermin. Gabriel. — 59 Marie Louise Charl. Fermina. — 65 Hans Friedr. Ludw. August.                                                                                                                                                                                        |
| 56    | 19   | Joh. Maria Friederike, VSchw. v. Sinner c 1, W. v. Karl Ludwig Jakob Anton Arnold, gew. Oberbibliothekar († 77), S. von Sigm. Karl Friedrich, gew. Appellationsrichter († 68), und der Mar. Marg. v. Rechtern († 37); B. v. 74, W. Wurstemberger b 1; MB. v. Werdt 23, VBS. v. 46 etc. |
| 57    | 43   | Johanna Marie Emilie Hedwig.                                                                                                                                                                                                                                                           |
| 58    | 45   | {Karl Ludw. Rudolf Alfred, eidg. Artillerieoberst, Chef der administrativen Abteilung der eidg. Kriegsmaterialverwaltung, Burgerrat.                                                                                                                                                   |
| 59    | 48   | {Maria Albertine, Schw. v. Wyttenbach A 1, c 70.                                                                                                                                                                                                                                       |
| 60-64 | 72   | Elisabeth Friederike Anna, Lehrerin. — 79 Martha. — 80 Karl Ludw. Friedr. Alfred. 85 Rudolf. — 86 Gottfried Albert.                                                                                                                                                                    |
| 65    | 50   | Maria Magdalena Sophie.                                                                                                                                                                                                                                                                |
| 66    | 53   | {Beat Arnold Karl Ludwig, Gutsbesitzer in der Waldeck.                                                                                                                                                                                                                                 |
| 67    | 53   | {Jenny Cäcilie Emilie, Schw. v. Fellenberg 5, c 77.                                                                                                                                                                                                                                    |
| 68    | 57   | {Rud. Alfred Wilhelm, Pfarrer i. Buchholterberg.                                                                                                                                                                                                                                       |
| 69    | 56   | {Louise Anna, T. v. Bay a 10 etc., c 91.                                                                                                                                                                                                                                               |

- Nr. Geb.
- 70 859 {Armand Alfred Adolf, Fürsprecher, Oerrichter.
- 71 63 }Ida Hofer aus Walkringen, c 84.
- 72-73 84 Ida. — 87 Robert Adolf.
- 74 28 {Georg Thomas Arnold, Gutsbesitzer in Kirchdorf,  
B. v. 56 etc.
- 75 37 {Anna Rosalie v. Effinger, Schw. v. Fr. v. Büren 24,  
W. v. Goumoëns 1; VSchwT. v. Jenner b 1, c 55.
- 76-78 59 Rudolf Ludwig Arnold. — 64 Karl Eugen Ma-  
ximilian, Förster, in Kirchdorf. — 68 Friedr.  
Armand Ludwig, in preuß. Diensten.
- 79-80 66 Rudolf Alphons, Offizier in preuß. Diensten, S. v.  
Hans Rudolf, gew. Offizier in Neapel († 72); VBS.  
v. 46, 56, 74, 81 etc., und der Louise Julie Char-  
lotte, Schw. v. Fischer A 11, 12 († 67); MBS. v.  
Wurstemberger a 2 etc. — 67 Karl Gustav, Kunst-  
maler im Ausland.
- 81 28 {Friedrich Robert Franz, Sekretär d. Polizeidirektion,  
Gesellschaftssekretär, S. v. Franz Georg, gew. Guts-  
besitzer zu Riggisberg († 74), und der Elis. Maria  
Sophie, VSchw. v. Marcuard 20 († 74); B. v. 98,  
99, 105, Fr. v. Erlach a 3; MB. v. Wyß A a 1;  
VBS. v. 46, 56, 74.
- 82 37 {Maria Schwarz aus Bowyl, c 62.
- 83-86 62 Traugott Franz Conrad, Architekt, und Traugott  
Franz Rudolf, Landwirt, Zwillinge. — 64 Hans  
Siegfried, Buchhalter. 65 Ernst Rudolf Fried-  
rich, Bezirkshelfer in Interlaken.
- 87 66 {Bartholom. Oswald, Dekorationsmaler in Thun.
- 88 69 }Anna Maria Rentsch aus Trub, c 91.
- 89 92 Hans Walter.
- 90-97 67 David Otto, Landwirt in Deutschland. — 70  
Peter Arnold, Bautechniker in Karlsruhe. —  
71 Maria Thusnelda. — 72 Margaretha Emma.  
— 74 Hans Franz. — 76 Werner Johannes.  
— 78 Beat Heinrich. — 84 Mathilde Ida  
Hildegard.
- 98 36 Isabelle Elisabeth Lace a. Liverpool, in London,  
W. v. Rudolf Adolf, gew. Handelsmann († 72),  
B. v. 81.
- 99 36 {Karl Friedrich Edmund, Reg.-Rat, B. v. 81 etc.
- 100 53 {Rosa Julia Linder aus Basel, c 73 (II Ehe).

- | Nr.     | Geb. |                                                                                                                                                                                                                                                                                                                                 |
|---------|------|---------------------------------------------------------------------------------------------------------------------------------------------------------------------------------------------------------------------------------------------------------------------------------------------------------------------------------|
| 101-104 | 767  | Aus I Ehe mit Emma, Schw. v. Diesbach 4 etc. († 69): (Clara Johanna, Fr. v. Erlach a 5). — 69 Walter, Landwirt in Preußen. — Aus II Ehe: 73 Hans. — 75 Sophie Elisabeth. — 77 Eugenie Bertha.                                                                                                                                   |
| 105     | 39   | Armand Friedrich Ernst, Landwirt in Natal, B. v. 81 etc.                                                                                                                                                                                                                                                                        |
| 106     | 24   | { Albert Ludwig Bernhard, Gutsbesitzer in Marienberg, Österreich, S. v. Albert, gew. Oberst († 66), und der Mar. Frieder. Caroline v. May v. Rued, M. v. Steiger B a 18 († 76); B. v. 115, Fr. v. Steiger A 40; VB. v. 110-114; VSchwS. v. Fr. v. Hallwyl 3; MSchwS. v. Herrenschwand 1 etc., v. Sinner b 21.                   |
| 107     | 26   | { Alex. Wilh. Amalie Christ. Ther. Josephine, Gräfin v. Zedwitz-Asch, aus Böhmen, c 54.                                                                                                                                                                                                                                         |
| 108     | 55   | { Albert Emil Kurt, k. k. Kämmerer u. Offizier in österr. Diensten, in Preßburg.                                                                                                                                                                                                                                                |
| 109     | 61   | { Mar. Judith Eleon. Eug. Ludmilla Sarynsk, Gräfin Zamoyski, aus Ungarn, c 85.                                                                                                                                                                                                                                                  |
| 110-114 | 52   | Fernando, Gutsbesitzer in Ilheos, Brasilien, S. v. Ferd. Karl Rudolf († 87), und der Amalia da Sa-Bethencourt e Camarra, aus Bahia († . .); BS. v. 106. — 54 Cherubino, Chef-Ingenieur d. südbrasil. Eisenbahn. — 55 Alberto. — 62 Julio. — 64 Constance Eugenie — alle in Brasilien.                                           |
| 115     | 28   | Marie Juliette Elisa, Schw. v. 106 etc.                                                                                                                                                                                                                                                                                         |
| 116     | 56   | Cäcilia Maria Eugenia, Schw. v. Fischer A 15, W. II Ehe v. Franz Ludwig Eduard, gew. Offizier in Neapel († 86), S. v. Joh. Karl Bartholomäus, gew. Sekretär des Oberstmilizinspektors († 45), und der Elis. Sophie, Schw. von Steiger B a 17 († 55); B. v. Fr. de Vigneule 2; MB. v. Fr. v. Schiferli 4 etc.; VBS. v. 121, 122. |
| 117-120 | 73   | Aus I Ehe mit Mar. Friedr. Henriette, Schw. v. Bonstetten 1 († 78): Franz Alfred. — 76 Kurt Hermann. — 77 Elisa Henriette. — Aus II Ehe: 82 Egon Arthur.                                                                                                                                                                        |
| 121     | 37   | Gabriel Ferdinand Rudolf, Handelsmann in Süd-Amerika, S. v. Ferdinand Alexander, gew. Feldkassaverwalter († 73), und der Ros. Sus. Louise                                                                                                                                                                                       |

- Nr. Geb.
- v. Luternau († 68); B. v. 122; VBS. v. 116; MBS. v. Graffenried 64, 65.
- 122 846 Const. Natalie Emma Jeandrevin aus Orvin, W. v. Anton Friedrich, gew. Schreibbücherfabrikant († 84), B. v. 121 etc.
- 123 78 Cäcilie Esther Hilda.
- 124 . . Anna Elisabeth Morhiczer aus und in Dubuque, Iowa, N.-A., W. von Franz Emanuel († 69), S. v. F. L. Sigmund, gew. Oberamtmann in Laupen.
- 125-128 47 Philipp Rudolf, Glashüttenbesitzer zu Lasalle, Illinois. — 55 August Friedrich. — 58 Joseph Ludwig. — 61 Eduard Albrecht.
- 129-130 32 Elisa Cäcilia, Glätterin, T. v. Philipp Gottlieb, gew. Totengräber († 47), und der Marg. Caroline Gerber († 68); Schw. v. Fr. Jenzer b 3, Fr. Tschabold b 2. — 39 Albert. Charl. Cölestine.
- 131 46 Albr. Rud. Eduard, Tapezierer in Amerika, S. v. Rudolf, gew. Schneider, und der Marg. Wenger († 58); B. v. 133; VBS. v. 134; W. v. Rosina Stucki aus Höchstetten († 77).
- 132 77 Friedrich Eduard.
- 133 47 Caroline Josephine Bertha, Schw. v. 131 etc.
- 134 44 Karl Sam. Joh., Angestellter auf d. franz. Gesandtschaftskanzlei, Gesellschaftsumbieter, S. v. Niklaus, gew. Schuhmacher († 49), u. der Maria v. Siebenthal († 48); VBS. v. 131.
- 135 64 Marie Tanner, aus Köniz, c 91 (II Ehe).  
Aus I Ehe mit Mina Kohler aus Wynau († 91):
- 136-138 74 Mina Maria. — 75 Clara Hedwig. — 78 Julie Louise.

542. **Steiger** (von) B aus Nieder-Neunforn, Thurgau.

1540—1618.

(Mit dem schwarzen Steinbock im Wappen.)

## a. Ober-Gerwern.

- 1 53 Maria Anna Flückiger aus u. in Dürrenroth, W. v. Ludwig Alfred Heinrich († 87), S. v. Friedrich Rudolf, von Tschugg († 58), aus dessen III Ehe mit Cornelia Maria, VBT. v. Büren 14 († 61);

Nr. Geb.

- B. v. 3, HB. v. Fr. Thormann 6 aus des Vaters II Ehe mit Mar. Henriette Forrer († 31); MSchwS. v. Thormann 7 etc.
- 2 848 Ludwig Albrecht Ed., Hdlsm. in Paris, B. v. 1 etc.
- 3 38 Philomele Adèle Durand, aus Tarascon in Frankreich, in Konstantinopel, W. von August Eduard, gew. russischer Staatsrat († 79), S. von Friedrich Rudolf, von Weyermannshaus († . .) und der Susanna Barbara Forrer aus St. Gallen († 53).
- 4-8 60 Valeria Adèle Elisa. — 62 Anatolius Alexander. — 63 Eduard Rudolf. — 65 Niklaus Julius. — 67 August Niklaus Sergius.
- 9 30 Melisa Nelson, W. II Ehe von Joh. Rudolf, S. v. Johann Rudolf und der Wilhelmine Müller, M. v. Stettler 54, in Athens County in N.-Amerika († 66).
- 10-17 27 Aus I Ehe mit Laura Ames († 51): Joh. Rudolf. — 35 Ludwig Philipp. — 37 Eduard. — 40 Virginia. — 42 Emanuel. — 44 Eugen. — 48 Ida. — Aus II Ehe: 57 Nelson.
- 18 24 Ludmilla Amalia Sallaba aus Brandeis in Böhmen, in Graz, Steiermark, W. v. Joh. Niklaus Friedrich († 76), S. v. Daniel Friedrich, v. Montricher, und der Mar. Frieder. Caroline, M. v. Steiger A 106; MBS. v. Steiger A 110 etc.
- 19 47 { Friedrich Georg Daniel, Ingenieur, in Biberist,  
Solothurn.
- 20 54 { Bertha Ziegler aus Horriswyl, Solothurn, c 85.
- 21 88 Ludmilla Johanna.
- 22 48 Ludmilla Caroline Georgine, in Graz.
- 23 26 Christina Gilgen aus Wahlern, W. III Ehe v. Joh. Jakob, gew. Kreisadjunkt († 60).
- 24 18 Rudolf Emanuel, Buchhalter, W. von Sophie Grotschopf aus Ulm († 67).
- 25 48 { Rudolf, Handelsmann, Burgerrat.
- 26 52 { Agnes Emilie Zoller aus Eßlingen, c 75.
- 27-30 76 Rudolf. — 79 Moriz. — 80 Max. — 88 Agnes.

## b. Mohren.

- 1-2 23 Karl Emanuel Heinrich, in Deutschland, S. v. Ludwig Friedrich, v. Aarwangen († 56), u. der Laura Louise, Schw. v. Tschärner 26 († 50); MBS. v. Wurstemberger b 1. — 25 Heinrich Ludwig Anton, in Thun.



543. **Steiger** C aus Bleienbach. 1866. Schmieden.

Nr. Geb.

- 1 821 (Rudolf, gew. Bäckermeister.  
 2 33) Elisabeth Gygax aus Bleienbach, c 55.  
 3 56 (Joh. Jak. Robert, Handelsmann in Burgdorf.  
 4 63 (Elisa Mina Friedrich aus Zofingen, c 84.  
 5-6 90 Mina Hedwig Martha. — 91 Karl Robert  
 Werner.  
 7 59 (Friedrich Rudolf, Bäckermeister.  
 8 66 (Martha Rosina Brunschwyl aus Sirnach, Thur-  
 gau, c 85.  
 9 86 Martha Rosa.  
 10 61 (Elise Bertha, c 89 mit Joh. Gottfried Arni a.  
 Bibern, Solothurn, ref. Pfarrer in Delsberg). —  
 64 Paul Ludwig, Handelsmann, in Barletta,  
 Italien.

544. **Steiner** aus Inner-Birmoos. 1827. Schiffleuten.

- 1 25 Elisabetha Schüppach aus Hasle b. Burgdorf, W. v.  
 Samuel, gew. Müller († 82), S. v. Joh. Sam. Niklaus,  
 gew. Müller († 72), und der Katharina Bürki aus  
 Worb († 71); B. v. 6.  
 2 45 (Friedrich, gew. Müller.  
 3 58 (Alma Olga Ida Flückiger aus Auswyl, Rohrbach,  
 c 83.  
 4 84 Friedrich Otto. — 91 Paul Eduard.  
 5-6 27 Gottlieb, B. v. 1.

545. **Stengel** aus Langnau. 1860. Metzgern.

- 1-2 29 Franz Ludw. Rudolf, Kerzen- und Seifenfabrikant,  
 S. v. Rudolf († 75), und der Mar. Elis. Furi aus Ins  
 († 77); B. v. Fr. Walthard 22, Fr. Wildbolz b 31,  
 Fr. Künfer C 2. — 33 Anna Maria Margaretha.

546. **Sterchi** aus Lützelfüh. 1890. Schiffleuten.

- 1 45 (Jakob, Oberlehrer.  
 2 58 (Anna Maria Burkhalter a. Rüderswyl, c 84 (II Ehe).  
 3-4 85 Emilie Frieda. — 86 Maria Flora.

547. **Stettler.** 1825—1577. Ober-Gerwern.

| Nr.   | Geb. |                                                                                                                                                                                                                                                                                                                             |
|-------|------|-----------------------------------------------------------------------------------------------------------------------------------------------------------------------------------------------------------------------------------------------------------------------------------------------------------------------------|
| 1     | 828  | Friedrich Gabriel Karl, Pfarrer in Bremgarten, S. v. Alb. Friedrich, gew. Oberlehenskommissär († 49), und der Maria Emilie Stettler, VSchw. v. 50 († 37); B. v. 22, 23, Fr. Langhans 15; VBS. v. 32 etc.                                                                                                                    |
| 2     | 35   | Rosa Elisabetha, VBT. v. Steck A b 1 etc., c 56.                                                                                                                                                                                                                                                                            |
| 3     | 57   | Maria Elisa.                                                                                                                                                                                                                                                                                                                |
| 4     | 59   | {Friedrich Samuel, Pfarrer in Kandergrund.                                                                                                                                                                                                                                                                                  |
| 5     | 56   | {Selma, T. v. Graf 30, c 86.                                                                                                                                                                                                                                                                                                |
| 6-7   | 89   | Selma Elisabeth. — 91 Eva Margaretha.                                                                                                                                                                                                                                                                                       |
| 8     | 61   | {Karl Rudolf, Amtsnotar, Burgerrat.                                                                                                                                                                                                                                                                                         |
| 9     | 62   | {Sophie Amalie, T. v. Henzi c 1, c 88.                                                                                                                                                                                                                                                                                      |
| 10    | 91   | Gertrud.                                                                                                                                                                                                                                                                                                                    |
| 11-21 | 62   | Ernst Eduard, Masch.-Ingenieur u. Geometer in Genua. — 65 Marie Henriette. — 66 Bertha Adele, Büreaulistin. — 67 Louise Sophie, Büreaulistin. — 69 Maria Theresia, Lehrerin, abwesend. — 71 Emilie Rosalie. — 73 Ida Amalia, Lehrerin. — 74 Otto Albert. — 75 Eduard Franz. — 77 Marie Elisabeth. — 78 Mathilde Margaretha. |
| 22    | 27   | Henriette Marie Emilie, Schw. v. 1 etc.                                                                                                                                                                                                                                                                                     |
| 23    | 37   | {Karl Friedrich, Prediger am Burgerspital, B. v. 1 etc.                                                                                                                                                                                                                                                                     |
| 24    | 42   | {Louise Hummel aus Riehen, Baselstadt, c 66.                                                                                                                                                                                                                                                                                |
| 25    | 67   | {Karl Friedrich Albrecht, Pfarrer in Biel.                                                                                                                                                                                                                                                                                  |
| 26    | 71   | {Klara Anna Bähler, aus La Coudre, C.-K. {St. Blaise, c 92.                                                                                                                                                                                                                                                                 |
| 27-31 | 68   | Karl, cand. med. — 71 Emma Frida. — 73 Anna Maria Frida. — 75 Gustav Arthur. — 85 Rosa Lydia.                                                                                                                                                                                                                               |
| 32    | 38   | Karl Ludwig Friedrich Eduard, gew. Offizier in Neapel, S. v. Franz Sigm. Eduard, gew. Baumeister († 79), u. d. Adelh. Octavie, Schw. v. Büren 22 († 55), B. von 33, 42, 48; VBS. von 1 etc.; Schmid A a 1.                                                                                                                  |
| 33    | 40   | {Karl Ludwig Eugen, Architekt, B. v. 32 etc.                                                                                                                                                                                                                                                                                |
| 34    | 49   | {Clara Emma Louise Fanny, T. v. Fischer A 13, c 68.                                                                                                                                                                                                                                                                         |
| 35-41 | 69   | Clara Marie Adele. — 70 Adelheid Fanny Martha. — 71 Anna Mathilde Katharina. — 72 Marie. — 74 Emma Lydia. — 77 Wilh. Friedr. Eugen. — 79 Sarah Elisabeth Johanna.                                                                                                                                                           |

Nr. Geb.

- 42 844 { Friedrich Karl Rudolf, Dr. jur., Bürgergemeinde-  
und Burgerratsschreiber, B. v. 32 etc.
- 43 52 { Emma Amalie Ida, T. v. Fischer A 25, c 73.
- 44-47 74 Bertha Maria Adelheid. — 76 Stephanie Elisa-  
beth. — 81 Margaretha. — 88 Albrecht Eduard.
- 48 46 Ludwig Emanuel Paul, Handelsmann, in Paris, B.  
v. 32 etc.
- 49 36 Maria Mathilde, T. v. Gabriel Karl, gew. Kommissions-  
schreiber († 70), u. d. Elis. Ros. Mathilde, VSchw.  
v. Rodt 5 († 75); Schw. v. Fr. v. Wattenwyl b 4.
- 50 44 Karl Eugen, Fürsprecher u. Amtsnotar, e. Burgerrat,  
S. v. Friedr. Rud. Eduard, gew. Fürsprecher († 74),  
und der Julie Elis. Caroline, VBT. v. Bonstetten 1  
(† 83); B. v. Fr. Brunner A a 8; BS. v. 52;  
MBS. v. 1 etc., Wurstemberger a 17; W. v. Mar.  
Ther. Sophie Zündel aus Schaffhausen († 80).
- 51 80 Hans Eduard.
- 52 22 Gabriel Albrecht, in N -Amerika, VB. v. 50.
- 53 13 Sophie, T. v. Karl Friedrich, gew. Handelsmann  
in Winterthur.
- 54 38 Louise Eleonore Chambrier aus Genf, W. v. Karl  
Sigmund, gew. Zollbeamter in Eaux-Vives, Genf  
(† 88), S. v. Samuel, gew. Notar († 59), und der  
Wilhelmine Müller, gesch. Steiger, M. von Steiger  
B a 9; VB. v. 62-64.
- 55 64 Eleonore Wilhelmine.
- 56 69 { Karl Ernst, eidg. Zollbeamter, in Eaux-Vives,  
Genf.
- 57 73 { Bertha Buser aus Zunzgen, Baselland, c 91.
- 58 92 Helene Olga.
- 59-61 74 Ludwig. — 79 Heinrich Wilhelm. — 83 Karl  
Sigmund.
- 62-64 48 Wilhelmine Marie Sophie, T. v. Eugen Rudolf, gew.  
Buchdrucker († 65), und der Mar. Magdal. Zeender  
aus Könitz († 58); BT. v. 54. — 52 Heinrich Joh.  
Rudolf, Handelsmann in Bordeaux. — 58 Karl Emil,  
Handelsmann in Bordeaux.
- 65 25 Ludwig Rud. Eduard, Offizier in österr. Diensten,  
S. v. Karl Gottlieb, gew. Salpeterdirektor († 42),  
aus II Ehe mit Mar. Elisabeth Graf († 61).
- 66 47 Rosalie Elisa Margaretha, T. v. Joseph († 53), und  
der Marg. Elis. Glauser aus Münchringen († 83).

Nr. Geb.

67 834 Elisabetha, Schneiderin, T. der Elisabeth, der unehel. Tochter v. Karl Gottlieb (s. 65), jetzigen Fr. Zeller von Sigriswyl.

548. **Stierlin** aus Schaffhausen, später aus Erlach. 1814.

## Schuhmachern.

- |       |    |                                                                                                                                                                                                                                      |
|-------|----|--------------------------------------------------------------------------------------------------------------------------------------------------------------------------------------------------------------------------------------|
| 1     | 17 | Maria Elisabeth, Schw. v. Niehans a 19 etc., W. v. Karl Adolf, gew. deutscher Pfarrer in Neuenstadt († 87), S. von Rud. Emanuel, gew. I Pfarrer am Münster († 66), und der Mar. Sophie Stapfer aus Brugg († 46); B. v. 11; VB. v. 7. |
| 2     | 42 | Adolf Gottlieb Friedrich, Landwirt in Botighofen, Thurgau.                                                                                                                                                                           |
| 3     | 59 |                                                                                                                                                                                                                                      |
| 4-6   | 84 | Karl Adolf. — 86 Elisa. — 87 Maria Martha.                                                                                                                                                                                           |
| 7     | 60 | Emanuel Friedr. Robert Leonhard, Pfarrer in Wichtrach, S. v. Friedrich, gew. Pfarrer in Wyl († 79), u. d. Wilhelmine Louise, Schw. v. Graffenried 63 etc. († 60); BS. v. 1 etc.                                                      |
| 8     | 65 |                                                                                                                                                                                                                                      |
| 9-10  | 88 | Fanny Lydia Haas aus Burgdorf, c 86.<br>Johanna Julia Margaritha. — 90 Leonh. Friedrich.                                                                                                                                             |
| 11    | 11 | Robert, in Luzern, gew. Direktor der städtischen Mädchenschule, B. v. 1 etc.; W. v. Anna Margaretha, HSchw. v. Simon A a 3; Schw. v. W. König A b 3, Fr. König A b 11 († 86).                                                        |
| 12    | 44 | Emanuel Friedrich Robert, Dr. phil., Apotheker in Luzern, Hotelbesitzer auf Rigi-Scheideck.                                                                                                                                          |
| 13    | 53 |                                                                                                                                                                                                                                      |
| 14-17 | 76 | Anna Elise Hermina Hauser aus Wädenschweil, Zürich, c 74.<br>Ida Johanna. — 77 Albert Friedr. Robert. — 79 Helena Elisabeth. — 83 Emanuel Robert.                                                                                    |
| 18-19 | 45 | Sophie Henr. Anna. — 50 Joh Elisa Louise.                                                                                                                                                                                            |

549. **Stocker**. Ldsß. 1861. Affen.

- |   |    |                                                                                                         |
|---|----|---------------------------------------------------------------------------------------------------------|
| 1 | 45 | Anna Elisabeth, in Amerika, T. v. Niklaus, gew. Tagelöhner († 92), u. d. Anna Wasem aus Wahlern († 92). |
|---|----|---------------------------------------------------------------------------------------------------------|

550. **Stoß.** 1437—1601.

## a. Metzgern.

- | Nr.                                                                                                                                                                                                                         | Geb. |                                                                                                                                                                                                                                                                                                                                                                  |                                                                                                                                                                                                                             |                                                               |
|-----------------------------------------------------------------------------------------------------------------------------------------------------------------------------------------------------------------------------|------|------------------------------------------------------------------------------------------------------------------------------------------------------------------------------------------------------------------------------------------------------------------------------------------------------------------------------------------------------------------|-----------------------------------------------------------------------------------------------------------------------------------------------------------------------------------------------------------------------------|---------------------------------------------------------------|
| 1                                                                                                                                                                                                                           | 831  | Sophie Henr. Körber, verw. Gersbacher, aus Äschi, Solothurn, Kstg. im B.-Spital, W. III Ehe v. Franz Rudolf, gew. Pfarrer zu Roggwyl († 66), S. v. Sam. Ludwig Rudolf, gew. Metzger († 37), und der Ros. Kath. Schumacher; B. v. 18, 19, W. Gränicher 1; VB. v. 5, 12, 13, 17.                                                                                   |                                                                                                                                                                                                                             |                                                               |
|                                                                                                                                                                                                                             | 38   | Aus I Ehe mit Pauline Gränicher aus Zofingen († 50): (Sophie Bertha, gew. Erzieherin, c 92 mit Rudolf Hürst, Expropriationssekretär der J.-S., aus Guggisberg). — Aus II Ehe mit Louise Ris aus Burgdorf († 65):                                                                                                                                                 |                                                                                                                                                                                                                             |                                                               |
| 2                                                                                                                                                                                                                           | 53   | <table border="0" style="margin-left: 2em;"> <tr> <td style="border-left: 1px solid black; padding-left: 0.5em;">Paul Rudolf, Maschinenbauer in Hamburg.</td> </tr> <tr> <td style="border-left: 1px solid black; padding-left: 0.5em;">Anna Kathar. Dorothea David aus Kl.-Wesenberg, Preußen, c 87.</td> </tr> </table>                                        | Paul Rudolf, Maschinenbauer in Hamburg.                                                                                                                                                                                     | Anna Kathar. Dorothea David aus Kl.-Wesenberg, Preußen, c 87. |
| Paul Rudolf, Maschinenbauer in Hamburg.                                                                                                                                                                                     |      |                                                                                                                                                                                                                                                                                                                                                                  |                                                                                                                                                                                                                             |                                                               |
| Anna Kathar. Dorothea David aus Kl.-Wesenberg, Preußen, c 87.                                                                                                                                                               |      |                                                                                                                                                                                                                                                                                                                                                                  |                                                                                                                                                                                                                             |                                                               |
| 3                                                                                                                                                                                                                           | 45   |                                                                                                                                                                                                                                                                                                                                                                  |                                                                                                                                                                                                                             |                                                               |
| 4                                                                                                                                                                                                                           | 58   | Huldreich Alex. Ernst, Gärtner, abwesend.                                                                                                                                                                                                                                                                                                                        |                                                                                                                                                                                                                             |                                                               |
| 5                                                                                                                                                                                                                           | 49   | <table border="0" style="margin-left: 2em;"> <tr> <td style="border-left: 1px solid black; padding-left: 0.5em;">Karl, Dr. jur., Fürsprecher, ord. Prof. des Strafrechts an d. Hochschule, S. v. Sigmund Karl, gew. Reg.-Rat († 70), und der Julia Albert. Louise von Rümelin aus Stuttgart († 64); B. v. 12, 13; BS. v. 1 etc.; VBS. v. 17.</td> </tr> </table> | Karl, Dr. jur., Fürsprecher, ord. Prof. des Strafrechts an d. Hochschule, S. v. Sigmund Karl, gew. Reg.-Rat († 70), und der Julia Albert. Louise von Rümelin aus Stuttgart († 64); B. v. 12, 13; BS. v. 1 etc.; VBS. v. 17. |                                                               |
| Karl, Dr. jur., Fürsprecher, ord. Prof. des Strafrechts an d. Hochschule, S. v. Sigmund Karl, gew. Reg.-Rat († 70), und der Julia Albert. Louise von Rümelin aus Stuttgart († 64); B. v. 12, 13; BS. v. 1 etc.; VBS. v. 17. |      |                                                                                                                                                                                                                                                                                                                                                                  |                                                                                                                                                                                                                             |                                                               |
| 6                                                                                                                                                                                                                           | 53   | Anna Martha, T. v. Ziegler B 2, c 75.                                                                                                                                                                                                                                                                                                                            |                                                                                                                                                                                                                             |                                                               |
| 7-11                                                                                                                                                                                                                        | 78   | Anna Julia. — 79 Karl Ernst Werner. — 80 Elisabeth. — 82 Marg. Hedwig. — 88 Lydia Magdalena.                                                                                                                                                                                                                                                                     |                                                                                                                                                                                                                             |                                                               |
| 12                                                                                                                                                                                                                          | 55   | Max, Dr. med. und Direktor des Kinderspitals, B. v. 5.                                                                                                                                                                                                                                                                                                           |                                                                                                                                                                                                                             |                                                               |
| 13                                                                                                                                                                                                                          | 60   | Albert Gustav Alfred, Fürsprecher, B. v. 5 etc.                                                                                                                                                                                                                                                                                                                  |                                                                                                                                                                                                                             |                                                               |
| 14                                                                                                                                                                                                                          | 64   | Susanne Marie Bécherraz aus Cuarny, Waadt, c 88.                                                                                                                                                                                                                                                                                                                 |                                                                                                                                                                                                                             |                                                               |
| 15-16                                                                                                                                                                                                                       | 90   | Marie Helene. — 92 Alfred Walther.                                                                                                                                                                                                                                                                                                                               |                                                                                                                                                                                                                             |                                                               |
| 17                                                                                                                                                                                                                          | 63   | Eugenie Adeline, Modiste, T. von Joh. Friedrich, gew. Metzger († 69), und der Anna Marg. Lehmann († 75); BT. v. 1 etc.; VBT. v. 5 etc.                                                                                                                                                                                                                           |                                                                                                                                                                                                                             |                                                               |
| 18                                                                                                                                                                                                                          | 24   | Theresia Emma v. Arand aus Württemberg, W. v. Friedrich Alexander, gew. Apotheker u. Brennerei-Inspektor († 92), B. v. 1 etc.                                                                                                                                                                                                                                    |                                                                                                                                                                                                                             |                                                               |
| 19                                                                                                                                                                                                                          | 26   | Sigmund Albr., gew. Buchhalter der Bodenkredit-Anstalt, B. v. 1 etc., W. v. Maria Louise Perrin aus Ober-Tramelan († 56).                                                                                                                                                                                                                                        |                                                                                                                                                                                                                             |                                                               |

## b. Affen.

Nr. Geb.

- 1-2 842 Sophie Elisabeth, in England, T. v. Karl Ludwig,  
gew. Arzt († 47), u. d. Marg. Elis. Maurer († 68).  
— 46 Elis. Bertha, in England.

551. **Strahm** aus Oberthal, Höchstetten. 1887.

## Distelzwang.

- 1 45 Friedrich, Pfarrer an der Nydeckkirche, Burgerrat,  
W. II Ehe von Johanna Bertha Röthlisberger aus  
Burgdorf († 90).  
2 72 Aus I Ehe mit Mar. Magd. Dänzer a. Frutigen  
(† 76): Wilhelm Friedrich, stud. med.

552. **Streit**. Ldsß. 1861. Zimmerleuten.

- 1 22 Anna Maria, Pfd. im B.-Spital.

553. **Streuli**, aus Wädensweil, Kt. Zürich. 1892.

- 1 50/ Johann Julius, Handelsmann.  
2 54/ Rosina Schaffer, aus Stettlen, c 77.  
3-5 78 Johann Alfred. — 80 Rosa Maria. — 86 Julius.

554. **Stuber A** aus Brugg. 1568—1632. Metzgern.

- 1 25 { Rudolf, Fürsprecher, Gesellschaftspräsident u. Bürger-  
rat, S. v. Joh. Rudolf, gew. Metzger († 55), u. d.  
Magdalena Herrenschwand († 91); MBS. v. Lutz  
c 14, MSchwS. v. Kocher A 3.  
2 35 { Elis. Albertine Amsler a. Schinznach, c 58.

555. **Stuber B** aus Goßliwyl, Solothurn. 1880.

## Metzgern.

- 1 57 { August, Hufschmied, S. v. Adam, gew. Hufschmied  
(† 89), u. d. Anna Segesser a. Remigen, Aargau († 90);  
B. v. 3, 5.  
2 60 { Elise Brügger a. Gelterfingen, Kirchdorf, c 84.  
3 59 { Ferdinand, Schmied, in N.-A., B. v. 1.  
4 60 { Elise Segesser a. Remigen, Aargau, c 89.  
5 68 { Wilhelm Heinrich, in Amerika, B. v. 1.

## 556. Studer aus Graffenried. 1593.

## a. Metzgern.

- | Nr.   | Geb.                                                                                                   |                                                                                                                                                                                                                                                                                        |   |                                                                                                |                                                                                                        |
|-------|--------------------------------------------------------------------------------------------------------|----------------------------------------------------------------------------------------------------------------------------------------------------------------------------------------------------------------------------------------------------------------------------------------|---|------------------------------------------------------------------------------------------------|--------------------------------------------------------------------------------------------------------|
| 1     | 825                                                                                                    | Marie Emilie Hahn, MSchw. v. Küpfer A c 61; W. v. Friedr. Sam. Gottlieb, gew. Forstkassaverwalter († 77), S. v. Daniel Friedr. Gottlieb, gew. Apotheker († 56), und der Mar. Elis. Scheidegg aus Thun († 46); B. v. 5; VBS. v. 15 etc.                                                 |   |                                                                                                |                                                                                                        |
| 2     | 50                                                                                                     | <table border="0"> <tr> <td rowspan="2" style="font-size: 3em; vertical-align: middle;">{</td> <td>Franz Sam. Bernhard, Bezirkshelfer u. Unterbibliothekar.</td> </tr> <tr> <td>Louise, Schw. v. Trechsel 1 etc., c 74.</td> </tr> </table>                                            | { | Franz Sam. Bernhard, Bezirkshelfer u. Unterbibliothekar.                                       | Louise, Schw. v. Trechsel 1 etc., c 74.                                                                |
| {     | Franz Sam. Bernhard, Bezirkshelfer u. Unterbibliothekar.                                               |                                                                                                                                                                                                                                                                                        |   |                                                                                                |                                                                                                        |
|       | Louise, Schw. v. Trechsel 1 etc., c 74.                                                                |                                                                                                                                                                                                                                                                                        |   |                                                                                                |                                                                                                        |
| 3     | 52                                                                                                     |                                                                                                                                                                                                                                                                                        |   |                                                                                                |                                                                                                        |
| 4     | 78                                                                                                     | Franz Theodor.                                                                                                                                                                                                                                                                         |   |                                                                                                |                                                                                                        |
|       | 61                                                                                                     | (Emilie, Fr. Ludwig 20).                                                                                                                                                                                                                                                               |   |                                                                                                |                                                                                                        |
| 5     | 20                                                                                                     | Bernhard Friedrich, gew. Apotheker u. gewes. Präsident der Bürgergemeinde und des Burgerrats, B. v. 1 etc.; W. v. Julie Rosina, Schw. v. Rudrauff 1 etc. († 70).                                                                                                                       |   |                                                                                                |                                                                                                        |
| 6     | 47                                                                                                     | <table border="0"> <tr> <td rowspan="2" style="font-size: 3em; vertical-align: middle;">{</td> <td>Bernhard Emil, Apotheker, Burgerrat.</td> </tr> <tr> <td>Julie Louise Steinhäuslin aus Sumiswald und Brugg, Schw. v. Fr. Kocher A 5; BT. v. Fr. Ischer 3; c 73.</td> </tr> </table> | { | Bernhard Emil, Apotheker, Burgerrat.                                                           | Julie Louise Steinhäuslin aus Sumiswald und Brugg, Schw. v. Fr. Kocher A 5; BT. v. Fr. Ischer 3; c 73. |
| {     | Bernhard Emil, Apotheker, Burgerrat.                                                                   |                                                                                                                                                                                                                                                                                        |   |                                                                                                |                                                                                                        |
|       | Julie Louise Steinhäuslin aus Sumiswald und Brugg, Schw. v. Fr. Kocher A 5; BT. v. Fr. Ischer 3; c 73. |                                                                                                                                                                                                                                                                                        |   |                                                                                                |                                                                                                        |
| 7     | 53                                                                                                     |                                                                                                                                                                                                                                                                                        |   |                                                                                                |                                                                                                        |
| 8-9   | 76                                                                                                     | Julia Magdalena. — 77 Bernhard Albert.                                                                                                                                                                                                                                                 |   |                                                                                                |                                                                                                        |
|       | 48                                                                                                     | (Emma, Fr. Stämpfli A 21).                                                                                                                                                                                                                                                             |   |                                                                                                |                                                                                                        |
| 10    | 52                                                                                                     | {Wilhelm, Apotheker.                                                                                                                                                                                                                                                                   |   |                                                                                                |                                                                                                        |
| 11    | 58                                                                                                     | {Lucy Huber aus Murten, c 78.                                                                                                                                                                                                                                                          |   |                                                                                                |                                                                                                        |
| 12    | 56                                                                                                     | Ida Leuzinger aus Winterthur, W. v. Friedrich Eugen, gew. Buchdrucker († 90).                                                                                                                                                                                                          |   |                                                                                                |                                                                                                        |
| 13-14 | 81                                                                                                     | Margaritha Alice. — 85 Dagmar Anna.                                                                                                                                                                                                                                                    |   |                                                                                                |                                                                                                        |
| 15    | 33                                                                                                     | Maria Elisabeth, T. v. Gottlieb Ludwig, gew. Dr. theol. und Prof. hon. an der Hochschule († 89), a. I Ehe mit Maria Margaretha, VSchw. v. Werdt 27 († 38); HSchw. v. 16 etc.; VBT. v. 1 etc.                                                                                           |   |                                                                                                |                                                                                                        |
| 16    | 41                                                                                                     | Charlotte Bertha, in Wien, T. v. Gottlieb Ludwig (s. 15) a. II Ehe mit Charlotte Schübler a. Straßburg († 86); Schw. v. 17, Fr. Ziegler B 11; HSchw. v. 15 etc.                                                                                                                        |   |                                                                                                |                                                                                                        |
| 17    | 45                                                                                                     | <table border="0"> <tr> <td rowspan="2" style="font-size: 3em; vertical-align: middle;">{</td> <td>Theophil Rudolf, Dr. med., ord. Professor der Zoologie an der Hochschule, B. v. 16, HB. v. 15.</td> </tr> <tr> <td>Henriette Kappeler a. Frauenfeld, c 80.</td> </tr> </table>      | { | Theophil Rudolf, Dr. med., ord. Professor der Zoologie an der Hochschule, B. v. 16, HB. v. 15. | Henriette Kappeler a. Frauenfeld, c 80.                                                                |
| {     | Theophil Rudolf, Dr. med., ord. Professor der Zoologie an der Hochschule, B. v. 16, HB. v. 15.         |                                                                                                                                                                                                                                                                                        |   |                                                                                                |                                                                                                        |
|       | Henriette Kappeler a. Frauenfeld, c 80.                                                                |                                                                                                                                                                                                                                                                                        |   |                                                                                                |                                                                                                        |
| 18    | 56                                                                                                     |                                                                                                                                                                                                                                                                                        |   |                                                                                                |                                                                                                        |

## b. Mittellöwen.

- Nr. Geb.
- 1 826 Louise Fanch. Ros. Michod a. Iferten, W. II Ehe v. Sam. Gottl. Rudolf, gew. Arzt († 85), S. v. Rudolf, gew. Lehrer am Progymnasium († 44), u. der Mar. Elis. Küpfer († 70); B. v. 2, 13; VBS. v. W. Lauterburg b 31.
- 2 34 Anna Franzisca Davinet aus Lyon, W. v. Jakob Friedrich, gew. Baumeister († 79), B. v. 1 etc.
- 3 55 {Rudolf Friedrich, Architekt.
- 4 57 {Clotilde Miège aus St. Blaise, Savoyen, c 79.
- 5-7 79 Rudolf. — 80 Friedrich. — 81 Rosa Clotilde.
- 8 59 {Karl Friedrich Rudolf, Beamter.
- 9 65 {Maria Louise Burkhard a. Sumiswald, c 83.
- 10-12 85 Rudolf Eriedrich. — 90 Gustav Eduard. — 92 Anna Maria.
- 13 19 Albertine Sophie, Schw. v. 1 etc.

557. **Stürler**, von, aus Ferenberg, Engistein und Oberbalm.  
1370—1610.

## a. Obergerwern.

(Von den im Auslande lebenden Gliedern der Familie fehlen seit 1883 alle aml. Nachrichten.)

- 1 . . Maria Helena v. Salza, aus Reval, in Petersburg, c 19, W. v. Ludwig Niklaus, gew. Oberst u. Flügeladjutant des Kaisers von Rußland († 25), MB. v. Graffenried 63; v. Sinner b 19.
- 2 25 Alexander Karl, Generallieutenant in Petersburg, Adjutant des Kaisers von Rußland.
- 3 42 Cäcilie Winterhalter aus Petersburg, W. v. Joh. Friedr. Rudolf, gew. Hauptmann in neapol. Diensten († 73), S. v. Joh. Rudolf, gew. Oberstlieutenant in neapol. Diensten († 34) und d. Marie Françoise Louise Tribolet aus Neuenburg († 79); VBS. v. 6.
- 4-5 62 Maria Cäcilia. — 64 Albert, Dr. med. und Arzt. — 65 (Louise Olga, Fr. v. Wattenwyl a 25).
- 6 57 Eduard Eug. Julius, Notar, Gesellschaftssekretär v. Distelzwang, S. v. Rob. Julius, gew. Pfarrer († 75), und der Maria Kehler a. Bötzen, Aargau, III Ehe († 90); VBS. v. 3.



Nr. Geb.

- 7 825 (Ludw. Heinr. Bernhard, gew. Hauptmann u. Stadtpolizeiinspektor, S. v. Bernh. Ludw. Rudolf († 41) und der Kathar. Pauline v. Lentulus († 52); B. v. Fr. Wyttenbach B b 2; BS. v. 15, 24; VBS. v. 9, 23.
- 8 29 Maria Kath. v. Hegner a. Winterthur, c 81 (II Ehe).
- 9 26 (Heinr. Ed. Clemens, zu Ixelles, Belgien, S. v. Franz Rud. Albrecht, gew. Offizier in niederl. Diensten († 90) und der Henriette Johanna de Jongh († 56), BS. v. 15, 24; VBS. v. 7, 23
- 10 36 Leonie Jeanne Louise, T. v. 15, c 64.
- 11-14 64 Davida Henriette Leonie. — 69 Henr. Wilhelmine. — 71 Franz Adam. — 80 Clementine Pauline.
- 15 08 Davida Hallungius v. Osterhoudt a. Holland, W. v. Adam Eman. Karl († 90), S. v. Gabriel Ludwig, aus II Ehe mit Anna Paulina Vyfhuis a. Holland, Generalmajor und Militärkommandant von Geldern und Oberyssel, zu Arnhem, Niederlande; B. v. 24; VB. v. 7, 9, 23.
- 36 (Leonie Joh. Louise, Fr. v. Stürler 10).
- 16 41 (Ludw. Aug. Heinrich, Bürgermeister in Moordyk, Holland.
- 17 . . (Siebrig Veldmann, c 71.
- 18-19 70 Hildegard Siebrig. — 74 Louise Davida.
- 20-22 43 Ida Emma Caroline. — 46 Johanna Augustina. — 48 Johanna Simonida.
- 23 48 Ludwig Heinrich Alexander, Gutsbesitzer zu Fijssella auf Java, S. v. Ludwig Alexander, gew. Commandanten in holländ. Diensten († 51), u. der Gesina Ricca Couperus; BS. v. 15, 24; VBS. v. 7, 9.
- 24 14 Kath. Johanna, geb. Westerbaak, verw. Yssel van Schepper, W. v. Wilhelm Heinrich, gew. Major, B. v. 15; VB. v. 7, 9, 23 († 65); zu Arnhem, Holland.
- 25 55 Anna Paulina.
- 26 24 Ernestine Vlug v. Amersfort, in Epe, Holland, W. v. Wilh. Peter († 63), S. v. Peter Joh. Friedrich († 64), in Holland.
- 27-28 47 Elisabetha Maria Antoinette. — 49 Philippine Hermine Charlotte.
- 29 16 Kathar. Jaquel. Johanna, Baronin van Haersolte, W. v. Cornelius Friedr. Wilhelm († 55), gew. Major auf Java, S. v. Joh. Wilhelm († 55), u. d. Sybilla Elise van Biesen († 807); BS. v. 46, 55; VB. v. 31 etc.

- Nr. Geb.
- 30 833 Virginie Hortensia Caroline.
- 31 35 Johanna Dinger aus Batavia, W. v. Joh. Wilhelm Eduard († 90), Gutsbesitzer zu Tjiomas auf Java, S. v. Jak. Edurad, gew. Civilgouverneur von Banjoeamas auf Java († 40), und der Johanna Kathar. Barkmeier († 38); B. v. 39, 45; BS. v. 29; MB. v. 48.
- 32-38 55 Jakob Eduard. — 56 Alphons Ludwig. — 58 Johanna Wilhelmine Augusta. — 59 Friederike Wilhelmine. — 61 Johann Wilhelm Eduard. — 63 Friedr. Wilh. Ludwig. — 64 Viktor Niklaus.
- 39 34 {Friedr. Wilh. Ludw., Direktor der Zuckerraffinerie zu Besito auf Java, B. v. 31 etc.
- 40 52 {Helene Clingnett, c 70.
- 41-44 71 Wilhelmine Helene. — 72 Alphons. — 74 Elisabeth. — 75 Eduard.
- 45 35 Alexandr. Wilh. Augusta, in Java, Schw. v. 31 etc.
- 46 802 {Wilhelm Ludwig, gew. Major, in Leiden, S. v. Joh. Wilhelm, gew. Oberst u. Botschafter in Japan († 55), aus I Ehe mit S. E. van Biesen († 807); B. v. 55; VB. v. 29.
- 47 804 {Adriana Ripardina van Royen, c 27.  
Vom Sohne Wilhelm Adrian Alphons, gew. Forstbeamter zu Rembang auf Java († 72), und der Wilhelmine Helena Sybilla, Schw. v. 31 etc. († 64):
- 48 62 Wilhelm Ludwig.  
Vom Sohne Everard Jakob Ludwig, gew. Dr. jur. in Soerabaya, Java († 68), u. der Emilie Christ. Melanie Fagnotti aus holländ. Indien († 62):
- 49 61 Wilhelm Ludwig Emil.
- 50 48 {Adrian Ludw., Fabrikant, in Noordeinde, Holland.
- 51 52 {Henr. Louise Maria Aberson a. Alkmaar, Holland, c 74.
- 52-54 75 Wilhelmine Adrienne. — 76 Susanna. — 78 Karl.
- 55 31 Amarantia Louise van Rooy, W. v. Karl August, Kommandant zu Soerabaya († 82), B. v. 46 etc. aus d. Vaters II Ehe mit Maria Koli a. Amsterdam († 17).
- 56-57 66 Elisa Maria. — 67 Alphons Eduard Ludwig.
- 58 26 Mathilde Jarmann aus England, W. v. Franz Adolf, Künstler und Gutsbesitzer, in Versailles († 81), S. v. Karl Emanuel († 22), u. der Louise Françoise Rosa Flécheux († 49).
- 59 59 Alfred Emanuel.

## b. Affen.

Nr. Geb.

- 1-2 836 Johanna Maria Lucia, T. v. Gabriel Ludw. Rud.,  
gew. Baumeister († 91) u. d. Jul. Friedr. Wilh.,  
Schw. v. Steiger A 24 etc. († 67); Schw. v. 3,  
6, BT. v. 10. — 41 Sophie Adele Wilhelmine  
Anna, beide in Gümligen.
- 3 42 { Eduard Ludwig Albrecht, Architekt, Gutsbesitzer  
in Gümligen, B. v. 1 etc.
- 4 51 { Blanche Picot aus Genf, c 73.
- 5 76 Theodora Lucia Ida.
- 6 52 { Johann Adolf Ludwig, Maschineningenieur, Direktor  
d. Maschinenfabrik in d. Muesmatt, B. v. 1 etc.
- 7 62 { Ida, T. v. Erlach a 2, c 87.
- 8-9 88 Albert Rudolf Ludwig. — 90 Robert.
- 10 14 Eduard Rudolf, Gutsbesitzer in Jegenstorf, S. v.  
Ludw. Samuel, gew. Baumeister († 40) u. d. Louise,  
V Schw. v. Dittlinger 2 († . .); VB. v. 1 etc.;  
MBS. v. Gerwer b 1; W. v. Maria Campbell Newmann  
a. England († 75).
- 11 44 { Eduard Rudolf Ludwig Alexander.
- 12 44 { Julie Sophie Helene, Schw. v. Marcuard 19, c 69.
- 13-16 73 Helene Adele Cäcilia. — 74 Arthur Albert  
Vinz. — 77 Werner Eduard Walter. —  
81 Erica Marie Elisabeth.

## 558. Sulzer aus Amsoldingen. 1866. Zimmerleuten.

- 1 22 { Johannes, gew. Bäcker.
- 2 30 { Maria Steinmann aus Gysenstein, c 82 (II Ehe).  
Aus I Ehe mit Marg. Spielmann a. Villnachern,  
Aargau († 68):
- 3 47 { Johann August, Konditor, abwesend.
- 4 60 { Maria Louise Merkle, Anstaltslehrerin, a. Ber-  
lingen, Thurgau, c 89 (II Ehe), gesch. 90.  
Aus I Ehe mit Esther Elis. Peter aus Stäfa,  
Zürich († 86):
- 5-7 75 Joh. Aug. Gottfried. — 78 Maria Elisabeth  
Esther. — 80 Elisabeth Margaretha Susanna.
- 8 55 { Rudolf Friedrich, Bäcker.
- 9 58 { Maria Reinhard aus Röthenbach, H.-Buchsee,  
c 78.
- 10-14 79 Marie. — 81 Rudolf. — 82 Paul. — 83 Ernst.  
— 84 Martha.

559. **Surber** aus Dachsleren, Schleinikon und Wasen,  
Zürich. 1857. Metzgern.

Nr. Geb.

- 1 812 Anna Vassaux, verw. David, aus Rueyres, Waadt,  
W. v. Johann Jakob, gew. Rechtsagent († 83).

560. **Sybold**. 1505—1598. Mittellöwen.

- 1 43 (Rud. Ludw. Alfred, Musiker, S. v. Rud. Gottlieb  
Daniel, gew. Pfarrer v. Frauenkappelen († 81), u.  
der Louise Helene Jeannin a. Genf († 67).  
2 42 Magdal. Schär a. Zauggenried, c 66.  
3 72 Anna Amalie Ida, Feinwascherin.

561. **von Tavel** aus Vivis. 1629. Pfistern.

- 1 31 Maria Joh. Sophie, Schw. v. Werdt 23 etc., W. v.  
Ludwig Rudolf († 91), in Gerzensee, S. v. Eman.  
Rudolf, gew. Oberamtmann zu Frutigen († 40),  
u. d. Julia Susanna v. Wagner, VSchw. v. Fr. v.  
Ernst 26 († 70); B. v. 2, 9; MB. v. May 5 etc.;  
VBS. v. Fr. v. Diesbach 7, Fr. v. Muralt 13, 28,  
Fr. Wurstemberger a 12.  
2 27 Alexander, gew. Sekretär des Burgerrats, Burgerrat,  
B. v. 1 etc.  
3 34 Julie Mathilde Rosalie, Schw. v. Wattenwyl b 37  
etc., c 53.  
4 54 (Julie Rosalie Marie, Fr. v. Wattenwyl b 44).  
— 56 Emanuel Rudolf Alexander, Landwirt.  
5 59 (Alfred Albert, Fürsprecher und Kommissions-  
schreiber der Bürgerkanzlei.  
6 65 (Ellen, T. v. Erlach a 2, c 89.  
7-8 63 Rudolf Franz, Dr. phil., Privatdozent am Poly-  
technikum in Zürich. — 64 (Bertha Clara Rosalie,  
W. v. Wattenwyl b 42). — 66 Otto Friedrich  
Rudolf, Litterat und Redaktor.  
9 33 Maria Elisabeth Ritschard aus Oberhofen, W. v.  
Franz Emanuel, gew. Offizier in Neapel, B. v. 1 etc.  
(† 88).  
10 37 Maria Margaretha, T. v. Alex. Ludw. Rudolf, von  
Féchy († 53), aus I Ehe mit Constantia Wyß († 37)  
in Murf; HSchw. v. 11, 15; VBT. v. 16 etc.

Nr. Geb.

- 11 841 { Friedr. Rudolf, Gutsbesitzer in Féchy, Waadt, S.  
v. Alex. Ludwig Rudolf (s. 10), aus II Ehe mit  
Louise Henr. Gebhard aus Petersburg († 57); B.  
v. 15; HB. v. 10.
- 12 48 { Jeanne Chollet du Bourget a. Chambéry, Frankreich,  
c 70.
- 13-14 72 Franz Rudolf Friedrich Alexander. — 78 Sigis-  
mund Rudolf.
- 15 45 Eduard Eugen, in Féchy, B. v. 11 etc.
- 16 30 Adolphine Mathilde Barbara v. Polier a. Lausanne,  
W. v. Alexander Ludwig Albrecht, gew. Guts-  
besitzer in Rolle († 88), S. v. Franz Karl, gew.  
Schultheißen († 65), aus dessen I Ehe mit Alexan-  
drine Magdal. v. Rovéréa, MSchw. v. Gingins 1-2  
(† 54); B. v. 17; BS. v. W. v. Goumoëns 7;  
VBS. v. 10, 11, 15.
- 17 . . Bianca Vanotti aus Mailand, in Florenz, gesch. W.  
v. Ferdinand Rudolf Eduard, gew. Arzt in Paris  
(† 90), B. v. 16 etc.

562. **Thiele** aus Isseroda, G.-H. Sachsen-Weimar-Eisenach.

1867. Pfistern.

- 1 53 { Emil Theodor Robert, Commis in Basel, S. v. Joh.  
Georg August, gew. Musiklehrer († 71), u. d. Mar.  
Marg. Elis. Meyer a. Rossemaison, wieder c 73 mit  
Joh. Jak. Sebast. Glättli a. Bonstetten, Zürich; B.  
v. 3, 4.
- 2 55 { Maria Louise Crible a. St. Blaise, Neuenburg, c 79.
- 3-4 57 Hans August Otto, B. v. 1, abwesend. — 60  
Richard Ludw. Benjamin, in Amerika.

563. **Thomaß** aus Isny, Württemberg. 1865.

Mittellöwen.

- 1 24 { Andreas Thomas, gew. Apotheker.
- 2 33 { Maria Elis. Rosalie, Schw. v. Leuenberger A 1, c 55.
- 56 (Rosa Clara, Fr. Ringier 8).

564. **Thormann** (von), a. Bremgarten u. Zollikofen. 1290.  
Pfistern.

(NB. Das „von“ ist am 27. Juli 1843 im Stammregister dem Namen des verstorbenen Ehemannes von Nr. 13 beigeetzt worden.)

Nr. Geb.

- |       |     |                                                                                                                                                                                                                          |
|-------|-----|--------------------------------------------------------------------------------------------------------------------------------------------------------------------------------------------------------------------------|
| 1     | 830 | Sal. Elis. Maria Emma, T. v. Erlach a 1, W. v. Rudolf Friedrich († 71), S. v. Rud. Gottlieb, gew. Zollverwalter, aus I Ehe mit Marg. Henriette, VSchw. v. Diesbach 4 († 34); B. v. 6; VBS. v. 7; VSchwS. v. Büren 55.    |
|       | 52  | (Emma, Fr. v. May 42).                                                                                                                                                                                                   |
| 2     | 53  | Rudolf, Gutsbesitzer auf dem Muristalden, gew. Polizeisekretär.                                                                                                                                                          |
| 3     | 55  | {Eduard, Oberrichter.                                                                                                                                                                                                    |
| 4     | 73  | {Adele Helene, T. v. Herrenschwand 14, c 92.                                                                                                                                                                             |
| 5     | 56  | Henriette. — 59 (Johanna Fr. v. Fellenberg 14).                                                                                                                                                                          |
| 6     | 31  | Viktoria Maria, HSchw. v. Steiger B a 1 etc.; W. v. Rudolf Emanuel Friedrich, gew. Gutsbesitzer auf d. Muristalden († 76), B. v. 1.                                                                                      |
| 7     | 40  | {Georg, Ingenieur, Gutsbesitzer im Rosenberg, Spitaleinzieher, Gesellschaftspräsident, S. v. Alex. Ludw. Viktor († 67), u. d. Kath. Maria Charl., Schw. v. Büren 14, MSchw. v. Steiger B a 1 etc. († 46), VBS. v. 1 etc. |
| 8     | 45  | Julie Emma Adelheid, T. v. Wurstemberger a 1, c 66.                                                                                                                                                                      |
| 9-12  | 67  | Franz. — 68 Ludwig. — 73 Karl. — 74 Philipp.                                                                                                                                                                             |
| 13    | 13  | Sophie, Schw. v. Gruner c 1 etc., W. II Ehe von Karl Emanuel Friedr., S. v. Friedrich, gew. Oberamtmann v. Aarberg; GV. v. Wyttenbach Ba 11 etc.; VB. v. 19 († 58).                                                      |
| 14-15 | 21  | Aus I Ehe mit M. Windisch aus Läubringen († 43): Helene Sophia Ottilia. — 30 Elisabeth Melanie Rosamunde, in Bonn.                                                                                                       |
| 16    | 37  | Sophie Elis., Schw. v. Graffenried 16 etc., W. v. Friedrich Wilhelm Alexander, gew. Ingenieur († 82).                                                                                                                    |
| 17-18 | 63  | (Maria Elisabeth, Fr. v. Steiger A 32. — 67 Wilhelm Friedrich. — 68 Friedr. Alexander in Australien.                                                                                                                     |
|       | 56  | (Aus II Ehe: Sophia Helena Emma, Fr. v. Lerber 21).                                                                                                                                                                      |

Nr. Geb.

- 19 843 {Karl Ludw. Wilhelm, Ingenieur u. Fabrikbesitzer zu  
Ysselstein bei Utrecht, S. v. Ludwig Gottlieb, gew.  
Handelsmann, in Utrecht († 65), und der Elisab.  
Christ. Havelaar aus Rotterdam († 51); BS. v. 13.  
20 40 {Jeanne Jacqueline Elise Graswinkel a. Delft, Holland,  
c 67.  
21-22 70 Henriette Antoinette Jacqueline. — 75 Amalie  
Louise Charl. Guillemette Conradine.

565. **Von Tobel** a. Hombrechtikon, Zürich. 1889.

Mittellöwen.

- 1 50 {Rudolf, Weinnegotiant.  
2 51 {Alvina Magdalena, T. v. Wälchli 1, c 71.  
3-6 75 Rudolf Friedrich Alexander. — 77 Arnold Otto.  
— 79 Ernst. — 81 Clara.

566. **Trachsel** A aus Rüeggisberg. 1880. Obergerwern.

- 1 26 {Emanuel, Schreiner u. Negotiant.  
2 38 {Anna Hertig aus Oberhofen, c 61.  
3 64 {Hubert Friedrich, Buchhalter.  
4 69 {Maria Hofmann, aus Worb, c 92.

567. **Trachsel** B aus Rüeggisberg. 1888. Mohren.

- 1 52 {Christian, Baumeister.  
2 59 {Sophie Emma, T. v. Rufenacht A 1, c 83.  
3-6 84 Emma Bertha. — 88 Lina Hedwig. — 89 Chris-  
tian Hermann. — 92 Emil Robert.

568. **Traffelet** aus Vinelz. 1878. Affen.

- 1 24 {Joh. Alex. Friedrich, Handelsmann u. Waagmeister.  
2 40 {Elisabeth Messer a. Etzelkofen, Messen, c 69 (II Ehe).  
Aus I Ehe mit Marg. Messerli († 68):  
3 62 {Karl Eduard Friedrich, Malermeister.  
4 67 {Maria Pauline Küpfer, aus Lauperswyl u. Solo-  
thurn, c 92.  
5 68 Margaretha.

569. **Trechsel** aus Burgdorf. 1822. Schuhmachern.

Nr. Geb.

- 1 841 (Emil Friedrich, Pfarrer, in Spiez, S. v. Friedrich, gew. Dr. theol. u. I Pfarrer am Münster († 85), u. d. Louise Maria, Schw. v. Rudrauff 1 etc. († 83); B. v. 7, 17, Fr. Studer a 3; VB. v. 12-16.)
- 2 47 (Lydia Friederike Kienast aus Aarau, c 68.)
- 3-6 70 (Emil Friedrich, Ingenieur d. bad. Staatsbahn. — 71 Ernst Max, stud. theol. — 77 Franz Werner. — 80 Lydia.)
- 7 44 (Ernst Traugott, Pfarrer, in Gsteig b. L., B. v. 1 etc.)
- 8 50 (Anna Maria, Schw. v. Fetscherin b 25, c 74.)
- 9-11 76 (Ernst Rudolf. — 78 Anna Louise Margaretha. — 83 Paul Gerhard.)
- 12-16 74 (Walter Karl und Anna Louise, Zwillinge, K. von Walter, gew. Chemiker († 84), u. d. Anna Barb. Wyß a. Habkern, c 87 mit Fr. Dahlmann, in Omaha, Nebraska, N.-A., BK. v. 1 etc. — 75 Robert. — 76 Emma. — 80 Hedwig — alle 5 b. d. Mutter.)
- 17 47 (Emil, Dr. med., Arzt, in Locle, B. v. 1 etc.)
- 18 50 (Alice Amelie Gagnebin aus Renan, c 73.)
- 19-22 75 (Alice Antoinette. — 76 Louise. — 77 Maria. — 79 Alfred Emil.)

570. **Treuberg**. Ldsß. 1861. Mittellöwen.

- 1-2 27 (Elisabeth, T. v. David, gew. Tagelöhner († 85), Steffisburg, u. d. Anna Läderach a. Worb († 81); Schw. v. 3, 7, 8, 15, 16, 26. — 32 Anna, Magd in Steffisburg.)
- 3 35 (Bendicht, Schneider, Gesellschaftsumbieter, B. v. 1 etc. (im Jahr 1891 ins volle Gesellschaftsrecht aufgenommen).)
- 4 24 (Mar. Louise Breusch a. Seebach, Zürich, c 63.)
- 5-6 63 (Maria Elisabeth, Büroalstin. — 66 Joh. Alfred, Handelsmann.)
- 7 39 (Anna Barbara, Magd, Schw. v. 1 etc., in Steffisburg.)
- 8 41 (David, Landwirt, in Wädenswil, Zürich, B. v. 1 etc.)
- 9 41 (Anna Hürlimann a. Hirzel, Zürich (II Ehe), c 71. Aus I Ehe mit Susanna Bär a. Hütten, Wädenswil († 70): (Elise, c 88 mit Karl Heinr. Bühler a. Berlikon-Bubikon, Zürich).)
- 10-14 66 (Aus II Ehe: Anna. — 73 Bertha. — 77 Maria. — 80 Emma. — 82 Lina Martha.)



Nr. Geb.

- 15 843 Maria, Schw. v. 1 etc., in Steffisburg.  
 16 45 Friedrich, Schlosser, in Trubschachen, B. v. 1 etc.  
 17 42 Anna Elis. Siegenthaler aus Trub, c 68.  
 18-24 68 Elise. — 69 (Maria, c 92 mit Joh. Bapt. Herrmann,  
 Kaufmann aus Rohrbachgraben). — 71 Friedrich,  
 in Zäziwyl. — 72 Ernst. — 75 Anna. — 76  
 Verena. — 80 Rosa. — 82 Hans.  
 25 49 Samuel, B. v. 1 etc., in Steffisburg.

571. **Tribelhorn** aus Herisau, Appenzell. 1878.

Schuhmachern.

- 1 43 (Joh. Jakob Alfred, Buchhalter, S v. Nikodemus,  
 gew. Lederhändler († 87), aus dessen I Ehe mit  
 Sus. Mutti aus Schüpfen († . .).  
 2 41 (Sus. Kathar. Zimmermann a. Wattenwyl, c 68.  
 3 72 Alfred, Buchbinder.

572. **Tribolet** aus Gals. 1488. Pfistern.

- 1 27 (Bernh. Friedrich, Handelsmann, in Rio Janeiro, S.  
 v. Joh. Friedr. Albrecht, gew. Dr. med. u. Professor  
 († 71), und der Adele Bärtschinger aus Lenzburg  
 († 81); B. v. 6, W. Lutz, c 24.  
 2 40 Jeannette Julie Leontine Souillié a. Toulouse, c 58.  
 3-5 59 Eduard Albert. — 61 Joh. Heinrich. — 64 Karl  
 Alfred.  
 6 41 (Albert Karl, Handelsmann, in Zürich, B. v. 1 etc.  
 7 34 Amelie Buchert aus Grethen, Rheinpfalz, c 71.

573. **Tritschler** aus Neustadt, G.-H. Baden. 1890.

- 1 30 Joseph, Eisen- u. Glaswarenhändler.  
 2 35 Anna Friederika Reichert a. Neustadt, c 64.  
 3 72 Hermann Alexander.

574. **Tschabold**. Ldsß. 1861.

a. Metzgern.

- 1 22 Karl Johann, Pfd. im B.-Spital, B. v. b 1; MB. v.  
 Wiegsm 1; W. v. Anna Elis. Marg. Berger aus  
 Wattenwyl († 62).  
 2 53 Karl Friedrich, abwesend.

## b. Obergerwern.

(Ins volle Bürgerrecht aufgenommen 1869.)

Nr. Geb.

- 1 830 Rudolf Albrecht, gew. Sekretär des Untersuchungsrichters, Pfd. i. B.-Spital, B. v. a 1 etc.
- 2 31 Gabriele Lucia Maria, Schw. v. Steiger A 129, 130, c 56, gesch. . .
- 3-7 62 Aline Susanna Virginia. — 67 Gabriele Elise, Lehrerin. — 68 Maria Elisabeth. — 71 Maria Cölestine. — 72 Rudolf Friedrich.

575. **von Tschann** von Sternenb. aus Solothurn. 1858.

## Mohren.

- 1 41 Karl Eugen Ludwig Viktor, Banquier, S. v. Ursus Viktor Gallus Franz Maria, gew. Banquier († 69,) u. der Albertine Melanie, VSchw. v. Zeerleder 15 († 86); B. v. Fr. v. Grenus 2.

576. **Tscharner** (von) aus Chur. 1523—1583. Pfistern.

(Haben das „von“ angenommen seit 1844 u. 1858.)

- 1 15 Louise Charl. Emilie, VSchw. v. Erlach a 13 (II Ehe), W. v. Beat Ludwig, gew. Gutsbesitzer in Amsoldingen († 73), S. v. Beat Gabriel († 41), u. der Kath. Ros. Fischer; B. v. 26; MB. v. Sinner b 1 etc.
- 2 46 Emilie Sophie Helene, T. v. Wattenwyl b 7, HSchw. v. 6; W. v. Karl Joh. Ludwig († 68).
- 3 68 Friedr. Karl Emanuel Ludwig.  
44 (Kath. Henriette Sophie Louise, W. v. May 38).
- 4 48 Rosa Elisabetha.
- 5 53 { Sam. Moriz Alb. Ludw., Dr. phil., Oberstlt. im Generalstab.
- 6 59 { Ida Sophie Anna, T. v. Wattenwyl b 7, HSchw. v. 2, c 78.
- 7-8 79 Ludwig Sam. Eduard Friedrich. — 82 Louise Elisabeth.
- 9 17 Abr. Franz Beat, Dr. med., S. v. Beat Friedrich, gew. Professor der Physik († 54), und der Kathar. Elisabeth Stettler († 62); W. v. Amalia Elisabetha, Schw. v. 19 etc. († 86).

- Nr. Geb.
- 10 845 {Beat Emanuel Niklaus, Stadtbuchhalter.
- 11 51 {Camilla Juliana Fernanda, T. v. de Vigneule 1,  
c 71.
- 12-13 72 Beat Friedrich. — 73 Max Franz Gottfried.
- 14 47 {Gottfried Lucius, gew. Sachwalter.
- 15 52 {Sophie Elisabetha, T. v. Wattenwyl a 7, c 72.
- 16-18 74 {Margaretha Magdalena Sophie. — 80 Bernh.  
Beat Albert. — 84 Isabelle Blanche Sophie.
- 19 10 {Karl Beat Rudolf, Fürsprecher u. alt Oberrichter,  
S. v. Emanuel Rudolf, vom Rothhaus († 50), u. d.  
Justina, VSchw. v. Bonstetten 1 († 55); B. v. 23,  
MB. v. 10, 14, v. Werdt 1, 7, 12, v. Linden 1.
- 20 32 {Maria Julie Louise, Schw. v. Wytttenbach B a 26,  
c 51.
- 21-22 57 (Henriette Caroline Emma, Fr. v. Wurstem-  
berger b 3). — 58 Friedrich Beat Rudolf,  
Fürsprecher, Registrator auf der Bundesanwalt-  
schaft. — 60 Aug. Alb. Paul, Handelsmann in  
Manchester. — 62 (Maria Justine Bertha, Frau  
v. Graffenried 26).
- 23 24 Carolina Winslow aus Falmouth, W. von Ludwig  
Albrecht, gew. Handelsmann († 90), B. v. 19 etc.,  
in Bolligen.
- 24 49 {Ludw. Albr. Karl, Ingenieur, Oberstlieutenant.
- 25 55 {Thérèse DeLessert aus Cossonay, Waadt, c 81.
- 26 797 Kath. Elisabetha Henriette, Schw. v. 1; W. v. Karl  
Emanuel, gew. Gutsbesitzer im Lohn († 73), S. v. Beat  
Emanuel, gew. Ratsherr († 25), und der Henriette  
Charlotte Tscharner; MB. v. Wattenwyl a 1, von  
Steiger B b 1 etc.
- 27 28 {Karl Emanuel Friedrich, gew. Offizier in österr.  
Diensten, in Gunzenhofen, Bayern, S. v. Karl Ludw.  
Emanuel, gew. Gutsbesitzer im Gwatt († 54), u. d.  
Emma Kath. v. Fischer († 81); B. v. 29.
- 28 49 Marie Sophie v. Falkenhausen a. Wald, Bez. Gunzen-  
hofen, c 81.
- 29 29 {Ludw. Friedrich Heinrich, gew. Offizier in österr.  
Diensten, B. v. 27 etc., in Aubonne.
- 30 39 Marie Henr. Amalie, Schw. v. Bonstetten 7, c 61.
- 31-34 73 Elisabeth Emma Therese. — 75 Albert Karl  
Friedrich Heinrich. — 77 Eduard Franz Jos.  
Ludwig. — 79 Gustav Georg Viktor.

577. **Tschiegg.** Ldsß. 1861. Affen.

Nr. Geb.

- 1 864 Maria Elisabeth, T. v. Johann Jakob, gew. Buchbinder († 66), u. der Mar. Elis. Rosina, Schw. v. Fischer A 51 († 66).

578. **Tschiffeli A** aus Biel. 1598. Kaufleuten.

- 1 34 Bernh. Eduard Friedrich, Architekt, in Mülhausen, Elsaß, S. v. Friedrich, gew. Baumeister († 70), u. d. Elis. Margaretha Matter v. Zofingen († 57); B. v. 4, 6, 7.
- 2 36 Mathilde Caroline Kopf aus München, c 65.
- 4 42 Alex. Ludw. Eduard, Techniker, B. v. 1 etc.
- 5 57 Maria Josepha Ida Hofstetter a. Schännis, St. Gallen, c 83.
- 6-7 44 Clara Joh. Adele, Schw. v. 1. — 51 Louise Rosa Clara, Kellnerin, M. v. 8, 9, abwesend.
- 8-9 73 Clara Emma Eugenia, T. v. 7. — 74 Mathilde Anna Clara, T. v. 7 — beide in Amerika.

579. **Tschiffeli B** aus Neuenstadt. 1816. Kaufleuten.

- 1 45 Marie Jaquet aus St. Immer, W. II Ehe v. Georg Karl Hektor, gew. Gutsbesitzer in Neuenstadt († 84), S. v. Georg Heinrich, gew. Prokurator in Neuenstadt († 79), u. d. Jul. Louise Schem aus Neuenstadt († 81); VBS. v. 4.
- 2-3 68 Aus I Ehe mit Aline Emilie Emma Bourguignon aus Neuenstadt († 70): (Elise Adèle, c 91 mit Paul Georg Wilhelm Nicati, Architekt a. Moudon). — Aus II Ehe: 74 Louise Adrienne. — 75 Henri Hektor.
- 4 37 Aline Emma Groß aus Neuenstadt, W. v. Friedr. Alfred, gew. Gutsbesitzer in Neuenstadt († 79), S. v. Alfred, gew. Gutsbesitzer in Neuenstadt († 79), u. d. Louise Henriette Vuillamy aus Payerne († 72); B. v. 12, 13, 16; VBS. v. 1.
- 5 61 { August Karl Ernst, Weinhändler in Neuenburg.
- 6 68 { Adèle Elisa Bolle a. Verrières u. La Côte-aux-Fées, Neuenburg, c 91.
- 7 92 Maurice André.
- 8 63 Adèle Lina, in Neuenstadt.

Nr. Geb.

- 9 864 (Georg Friedr. Alfred, Handelsmann in Zofingen.  
 10 67 (Maria Amalia Sutermeister aus Zofingen, c 89.  
 11 91 Oswald Georges Roger.  
 12 37 Karl Heinrich, Fabrikant, in Marseille, B. v. 4 etc.  
 13 40 Louise Nanette Simond a. Grandevent, Waadt, in  
 Algier, W. v. Jakob Emil Viktor, gew. Fabrikant  
 in Marseille († 86), B. v. 4 etc.  
 14-15 71 Hélène Henriette. — 72 Louis Viktor.  
 16 46 (Léon, Institutsvorsteher in Neuenstadt, B. v. 4 etc.  
 17 42 (Sophie Elise Cécile Péter a. Neuenstadt, c 72.  
 18 73 Alice Caroline Therese.

580. **Uhlmann** aus Jegenstorf. 1882. Mohren.

- 1 34 Anna Moser aus Schüpfen, in Münchenbuchsee, W.  
 v. Johannes, gew. Dr. med. u. Arzt († 82).

581. **von Vasserot** aus Genf und Rolle, ursprünglich aus Gap in der Dauphiné. 1804. Mohren.

- 1 . . Ant. Marie Caroline Alliez aus Genf, im Waadt-  
 lande, W. v. Albrecht Franz Jakob, gew. Offizier  
 in franz. Diensten († 72), S. v. Fr. August Moriz,  
 gew. Herrn zu Vincy († 41); B. v. 2.  
 2 798 Rosa Wilhelmine, Schw. v. 1.

582. **Vatter** aus Gönningen, Württemberg. 1885. Affen.

- 1 44 (Gottlieb Friedrich, Handelsmann.  
 2 48 (Maria Mathilde Hoch a. Gröningen, c 71.  
 3-5 72 Adolf. — 74 Robert Gottlieb. — 80 Alma  
 Mathilde.

583. **Verdat** aus St. Ursanne, A. Pruntrut. 1866.

Metzgern.

- 1 21 Eduard, Dr. med. und Arzt, W. v. Cäcilie Ros.  
 Schnell aus Burgdorf, Schw. v. Fr. Pfothenhauer 1.

584. **Veron** aus Beggingen, Schaffhausen. 1889.

- 1 61 (Friedrich Albert, Handelsagent.  
 2 66 (Elise Martha Ida Lanz, aus Madiswyl, c 89.  
 3-5 90 Friedrich Hans Eugen. — 91 Fritz. — 92  
 Eduard Robert.

## 585. Vielebert. Ldsß. 1861. Affen.

- Nr. Geb.
- |   |     |                                                                                                             |
|---|-----|-------------------------------------------------------------------------------------------------------------|
| 1 | 850 | {Gottlieb Jakob, Gipser.<br>Rosa Anna Winterlig, T. der Elise, geb. Tanner,<br>a. Bern, c 87.<br>Rosa Lina. |
| 2 | 58  |                                                                                                             |
| 3 | 91  |                                                                                                             |

586. De Vigneulle aus Metz. E. E. 1706. B. 1791.  
Webern.

- |     |    |                                                                                                                                                                                                                                                                |
|-----|----|----------------------------------------------------------------------------------------------------------------------------------------------------------------------------------------------------------------------------------------------------------------|
| 1   | 15 | {Franz Georg Friedrich, S. v. Georg Alex. Friedrich,<br>gew. Notar († 50); MB. v. Bonstetten 1; MSchwS<br>v. Haag 1.                                                                                                                                           |
| 2   | 28 |                                                                                                                                                                                                                                                                |
| 3-5 | 51 | (Camilla Juliana Fernanda, Fr. v. Tschanner 11).<br>— 52 Leonhard Franz Rudolf, Landwirt. — 54<br>Friedr. Georg Berchtold, Handelsmann in Havre.<br>— 57 (Elva Eleonora Yolanta, Fr. v. Wyttens-<br>bach B b 13). — 67 Bernh. Ferd. Horst Aymon,<br>Techniker. |

## 587. Vogel aus Mogelsberg, St. Gallen. 1875. Pfistern.

- |     |    |                                                                                                                                                             |
|-----|----|-------------------------------------------------------------------------------------------------------------------------------------------------------------|
| 1   | 19 | {Daniel, gew. Gasthofbesitzer, in Genf.<br>Anna Äbersold aus Dießbach b. Th. und Unterseen,<br>c 51.                                                        |
| 2   | 33 |                                                                                                                                                             |
| 3-7 | 53 | Daniel Friedrich, gew. Wirt, abwesend. — 56<br>Adolf, Handelsmann in Havre. — 57 Ernst<br>Rudolf, Handelsmann in Havre. — 59 Emma. —<br>61 Alfred, Kellner. |

## 588. Vogt. Ldsß. 1861.

## a. Pfistern.

- |     |    |                                                                                                                                                                                                                 |
|-----|----|-----------------------------------------------------------------------------------------------------------------------------------------------------------------------------------------------------------------|
| 1   | 37 | {Joh. Gottfried, Angestellter der Steuerverwaltung,<br>S. v. Joh. Jakob, gew. Dr. phil. u. Berichterstatter im<br>Armenwesen († 76), aus dessen I Ehe mit Magdalena<br>Spring († . .); B. v. 9-10; MBS. v. b 1. |
| 2   | 45 |                                                                                                                                                                                                                 |
| 3-8 | 62 | Emilie Louise Hofstetter aus Niederönz, c 62.<br>Emilie Anna Rosa. — 63 Karl Gottfried Emil,<br>in Amerika. — 66 Karl Albert. — 73 Samuel<br>August Ernst. — 75 Adolf Hermann. — 80<br>Gottfried Eduard.        |

Nr. Geb.

9-10 839 Karl Friedr. Ferdinand, in Amerika, B. v. 1 etc. —  
47 Magdalena Elisabeth, Schneiderin, Pfd. im  
B.-Spital.

## b. Affen.

- 1 48 (Friedrich, Schreiner, S. der Rosina, VSchw. v. a 1  
(† 74).  
2 42 (Susanna Moser, geb. Schüpbach, Abgesch., a. Biglen,  
c 92 (II Ehe).  
Aus I Ehe mit Maria Ruch a. Bleienbach († 88):  
3-5 77 Friedrich Wilhelm. — 80 Adolf. — 81 Maria  
Theresia.

589. **Volz** aus Ebingen in Württemberg und Nidau. 1823.

## Kaufleuten.

- 1 15 Georg Ludwig, gew. Handelsmann, in Illenau, G.-H.  
Baden, S. v. Ludwig Friedrich, gew. Handelsmann  
(† 65), und der Elisabeth, VSchw. v. Sprüngli 1  
(† 42); W. v. Joh. Louise Lienme aus Cormoret  
(† 89).  
2 65 (Laura Louise, c 88 mit Ferd. Adrien Achard,  
Bankcommis, aus Genf). — 67 Alphons. Louise  
Henriette.  
3 17 (Alb. Rudolf, Fürsprecher, Buchhalter des Steuer-  
bureau, B. v. 1 etc.  
4 16 (Caroline Sophie, Schw. v. Sprüngli 1 etc., c 46.  
5 47 (August, Pfarrer in Aarberg.  
6 49 (Anna Ida, Schw. v. Hoffmann A 12 etc., c 75.  
7-15 75 Walter Albert. — 77 Wilhelm Samuel. —  
78 Maria Ida. — 79 Paul Moriz. — 80  
Elisabeth Helene. — 82 August Rudolf. —  
84 Hans Hermann. — 85 Johanna Martha.  
88 Anna Bertha.  
16-18 49 (Ida, Fr. Hug A 32). — 50 Martha. — 51 Hans,  
Optiker und Mechaniker in Thun. — 53 Lina  
Louise, Buchhalterin.  
19 57 (Wilhelm, Apotheker.  
20 64 (Maria Pauline, Schw. v. Heinzelmänn 1 etc., c 86.  
21-22 87 Wilhelm. — 88 Friedrich.

Nr. Geb.

- 23 821 {Karl Rudolf, gew. Buchhalter der Einwohner-Er-  
sparnißkasse, B. v. 1 etc.  
24 23 {Henriette Marg. Julie, Schw. v. Henzi c 1, c 56.  
25-26 57 Louise. — 64 (Louise Rosa, Fr. Jäggi 14). —  
67 Otto Friedrich, stud. jur.

590. **Voßler.** Ldsß. 1861. Metzgern.

- 1 35 Marianne, Schw. v. Klötzli b 1 etc., Pfd. i. B.-Sp.,  
W. von Friedrich Ludwig, gew. Pfd. im B.-Spital  
(† 90).

591. **Wäber** aus Merischwanden, Aargau. 1544.

## a. Schmieden.

- 1 41 {Friedrich Adolf, gew. Gymnasiallehrer, Burgerrat,  
S. v. Gottl. Friedr. Rudolf, gew. Buchhalter († 62),  
u. d. Emilie Eggimann aus Eriswyl († 76); B. v.  
S, 11, 12; BS. v. 36; VBS. v. 17, 34.  
2 52 {Lina, Schw. v. Lindt 25 etc., c 73.  
3-7 74 Paul Adolf. — 77 Hans Albrecht. — 79 Hedwig  
Emma. — 80 Lina Frieda. — 83 Maria Rosa.  
8 47 {Gustav Albert Eduard, Handelsmann in New-York,  
B. v. 1.  
9 . . {Ernestine Gumbel, c . .  
10 . . Gustav.  
11 50 Rosa Elisa Emma, Erzieherin in Messina, Schw.  
v. 1 etc.  
12 54 {Friedr. Rudolf Ludwig, Bankdirektor in Zürich, B.  
v. 1 etc.  
13 55 {Kathar. Constantia Lang aus Zürich, c 76.  
14-16 76 Maria Constantia. — 78 Friedr. Heinrich. —  
83 Max Ludwig.  
17 42 {Adolf Rudolf Mariano Joseph, Handelsmann in  
Neapel, S. v. Friedrich, gew. Hauptmann in neapol.  
Dienst († 71), u. d. Maria Henriette Chiantarelli  
(† 74); B. v. 23, 32, 33; VBS. v. 1 etc., 34.  
18 43 {Anna Maria Minervini aus Neapel, c 67.  
19-22 71 Joseph Johann. — 72 Friedrich Heinrich Rudolf.  
— 74 Heinrich Rud. Adolf Eduard Ludwig. —  
78 Arthur Eduard Rudolf.



Nr. Geb.

- 23 844 {Edouard Angelo Giovanni, Handelsmann in Neapel,  
B. v. 17.
- 24 . . {Erichetta Maria Grazia Francesca Filomena Monte-  
fusco aus Neapel, c 73 (II Ehe).  
Aus I Ehe mit Ernesta Caronina Mar. Filomena  
Orsini († 73):
- 25-31 67 Maria Elisa Erichetta Rachele Fortunata. — 69  
Clotilde Maria Sofia Amalia Concetta. — Aus  
II Ehe: 74 Maria Leonilda Concetta. — 78  
Arnoldo Vincenzo Giuseppe. — 80 Giuseppe  
Vincenzo. — 82 Consiglia Immacolata Clelia. —  
87 Anna Genoveffa.
- 32-33 51 Friedrich Maria Januario, B. v. 17. — 57 Rudolf  
Joseph Januario — beide in Neapel.
- 34 45 {Karl Eugen, Handelsmann in Luzern, S. v. Adolf,  
gew. Sekretär der Baudirektion († 62), u. d. Elis.  
Marg. Rosa Darier aus Genf († 71); BS. v. 36;  
VBS. v. 1 etc., 17 etc.
- 35 48 {Mar. Elisa Stäubli aus Sulz, Aargau, c 73.
- 36 27 Pauline, gew. Lehrerin, T. v. Joh. Rudolf, gew.  
Pfarrer in Mühleberg († 54), aus I Ehe mit Magd.  
Elisabeth, VSchw. v. Schärer A 65 († 38); VSchw.  
v. 1 etc.; VBT. v. 37.
- 37 33 Lucia Dorothea Friederike Meier aus Kiel, W. von  
Friedr. Rudolf, gew. Instrumentenmacher († 80),  
S. v. Joh. Friedrich, gew. Offizial († 59), und der  
Henr. Constanze Kinkelien († 34); B. v. 44, 46;  
MB. v. Jäggi 52 etc., Lauterburg a 1 etc.; VBS. v. 36.
- 38 56 {Friedrich Christoph, Dr. med. u. Arzt in Bière,  
Waadt.
- 39 60 {Marie Louise Burnier aus Bière, c 84.
- 40-41 89 Marie Louise Lucie. — 91 Renée Emma Emilie.
- 42 63 {Hugo Friedrich Rudolf, Messerschmied.
- 43 63 {Louise Maria Magdalena Keller a. Weinfeldten,  
Thurgau, c 89.
- 44 31 Ed. Bernh. Rudolf, Koch in Amerika, B. v. 37;  
gesch. W. v. Cleopha Maria Krähenbühl a. Alikon,  
Aargau († 77).
- 45 67 Hans Friedr. Heinrich.
- 46 33 Christian Christoph Adolf, Mechaniker zu Epernay,  
Frankreich, B. v. 37 etc.; W. v. Anna Elis. Frank  
aus Ste. Marie a. M., Elsaß († 78).

## b. Pfistern.

Nr. Geb.

- 1 839 Magdalena, T. v. Johannes, gew. Schuhmacher († 53),  
und der Maria Rentsch a. Wyleroltigen († 68); Pfd.  
im B.-Spital.

## c. Kaufleuten.

- 1 52 Sophia Elisa, T. v. Friedrich, gew. Handelsmann  
(† 82), u. d. Sophie Katharina, Schw. v. Fetscherin  
b 17 († 63); Schw. v. Fr. Schwarz a 3, Fr. Rüetschi 15;  
MSchw. v. Rüetschi 3 etc.; BT. v. 2.
- 2 28 Karl, Werkmeister, Burgerrat, Gesellschaftspräsi-  
dent, S. v. Karl Friedrich, gew. Baumeister († 38),  
u. d. Johanna, VSchw. v. Brunner A b 1 († 45);  
VB. v. 2; MSchwS. v. Wäber c 3, Lindt 1.
- 3 35 Alb. Sophie Louise, Schw. v. Schmid A b 1 etc.,  
c 58.
- 4-5 59 Franz Karl, Handelsmann. — 60 Daniel Max,  
eidg. Instruktor, in Thun. — 63 (Amalie Bertha,  
Fr. Fetscherin b 16).
- 6 65 Friedrich Hans, Pfarrer in Zimmerwald.
- 7 71 Salome Mathilde Looser, a. Nesslau, St. Gallen,  
c 92.

## 592. Wagner A (von) aus Graßwyl. 1361—1585.

(Das „von“ bezieht sich noch auf 13.)

## Schmieden.

- 1 28 Anna Maria Magdalena Neukomm aus Langenthal,  
Decatiererin, W. v. Emanuel Joh. Jakob, gew. Tuch-  
scherer († 57), VB. v. 3, 11 etc.; MB. v. Knörr 1.
- 2 54 Friedrich Rudolf, Buchhalter.
- 3 36 Johanna Roderer aus Trogen, Weinhändlerin, in  
Flawyl, St. Gallen, W. v. Karl Ludwig, gew. Wein-  
händler († 85), S. v. Karl Ludw. Friedrich, gew.  
Caféwirt († 42), aus I Ehe mit M. A. Brunner aus  
Bremgarten, Aargau († 38); HB. v. 8; BS. v. 1 etc.
- 4-7 67 (Johanna Emilie, c 91 mit Joh. Weyer, Con-  
ditor, aus Ferenbalm). — 68 Gustav Robert,  
Weinhändler. — 71 Karl August, Metzger. —  
72 Emma Bertha. — 75 Ernst Paul.

Nr. Geb.

- 8 840 } Johann Jakob Friedrich, Agent, S. v. Karl Ludw.  
 Friedrich (s. 3), aus II Ehe mit Maria Elisabeth  
 Kißling aus Erlach († 71); HB. v. 3 etc.
- 9 44 } Charl. Julie Caroline, T. v. Steck A b 11, c 68.
- 10 69 } (Carol. Amal. Rosa, Frau Ziegler B 24). — 71  
 Ida Mathilde Elisabeth, Lehrerin.
- 11 53 } Maria Rosina Elisabeth, Geschäftsinhaberin, T. v.  
 Dan. Ludwig Karl, gew. Büchschmied († 63),  
 u. der Maria Kath., VSchw. v. Schmid B 1 († 89);  
 BT. v. 1 etc.
- 12 27 } Sophia, T. v. Fischer A 10, W. v. August Wilhelm  
 Emanuel, gew. Hauptmann in neapol. Diensten († 83).  
 56 } (Sophia Emma, Fr. v. May 12).
- 13 27 } Julia Marg. Sophie, gew. Lehrerin, Kstg. i. B.-Spital,  
 T. v. Anton Vincenz, gew. Notar († 68), und der  
 Urs. Sophie Rupp († 70), MSchwT. v. Roder 1, 2.
- 14 34 } Karl Friedrich, S. v. Friedrich, gew. Sattler und  
 Tapezierer († 66), u. d. Marg. Sommer a. Dürren-  
 roth, in Kirchberg († 67); B. v. 15, Fr. Österle 2.
- 15 35 } Jos. Ferdinand Eduard, Handelsmann, B. v. 14 etc.
- 16 40 } Joh. Sophie Anna Zahnd aus Rüscheegg, c 60.
- 17 64 } Hans Otto Eduard, Handelsmann.
- 18 68 } Daniel Robert Ernst, Handelsmann in Batavia,  
 niederl. Indien, Java.
- 19 64 } Marg. Mar. Prudence Eugen. Charl. Leontine  
 Speybrouk, aus Brüssel, c 92.
- 20 69 } (Marg. Olga, c 90 mit Emil Gabr. Lussi, Inge-  
 nieur aus Stanz). — 74 Elvira Emma.
- 21 27 } Sus. Magdalena Zeller a. Zweisimmen, seit 62 gesch.  
 W. v. Franz, gew. Sattler († 76).
- 22 46 } Johann Friedrich, Zollbeamter, in Basel.
- 23 51 } Anna Maria Seiler aus Frenkendorf, Baselland,  
 c 90.
- 24 92 } Friedrich Paul.
- 25 46 } Elis. Ros. Johanna Sollberger aus Wynigen, W. v.  
 Karl Ludwig Julius, gew. Waffenschmied († 77), S.  
 v. Daniel Ludwig Karl (s. 11).
- 26-27 68 } Ernst Rud. Franz, stud. med. — 72 Hans Karl,  
 Büchschmied.

593. **Wagner** B aus Karlsruhe. 1889.

- Nr. Geb.  
 1 842 {Max Friedrich Hermann, Apotheker in Huttwyl.  
 2 45 {Maria Louise Friederike Fleiner aus Schopfheim,  
 {G.-H. Baden, c 69.  
 3-10 71 Alice. — 72 Johanna. — 73 Maria. — 74 Max.  
 — 75 Karl Friedrich. — 76 Martha. — 81  
 Hugo. — 82 Karl Albert.

594. **Waiblinger** aus Tübingen. 1868. Pfistern.

- 1 41 Emma Maria, T. v. Jakob Friedrich, gew. Schrift-  
 setzer († 73), u. der Maria Lüthi aus Kurzenberg  
 († 81); Schw. v. 2.  
 2 43 {Julius Friedrich, Direktor d. Vorsichtskasse in Biel,  
 {B. v. 1 etc.  
 3 44 {Maria Elisabeth Jenni aus Eggiwyl, c 72.  
 4-7 73 August Adolf Friedrich. — 75 Clara. — 78 Hedwig.  
 79 Bertha Anna.

595. **Wälchli** aus Wynigen. 1864. Pfistern.

- 1 30 Therese Rosalie Kremser aus Schlettstadt, Kstg. im  
 B.-Spital, W. v. Andreas, gew. Gewächs- u. Samen-  
 händler († 87).  
 51 (Alwina Magdalena, Fr. von Tobel 2).  
 2 52 {Alexander, in Amerika.  
 3 52 {Elise Wägli aus Belp, Fruchthändlerin, c 74,  
 {gesch. 84.  
 4-9 75 Alexander Arnold Friedrich. — 76 Friedrich  
 Andreas. — 79 Anna Elise. — 80 Adelina  
 Therese Alwina. — 82 Emma. — 83 Ernst.  
 10 57 {Arnold Andreas, Geschäftsführer der Wein-  
 handlung im Kornhauskeller.  
 11 60 {Anna Maria Burri aus Wahlern, c 78.  
 12-18 79 Maria Theresia. — 83 Arnold. — 84 Johanna  
 August. — 86 Andreas Arnold. — 87 Johanna  
 Therese. — 89 Frieda Rosa. — 91 Johanna  
 Hedwig.

596. **Walthard** aus Rüthi bei Büren.

a. Mohren. 1537-1588.

- 1 26 {Johann Friedrich, Pörtner im Zeughaus, S. v. Joh.  
 {Emanuel, gew. Gerber († 33).  
 2 50 {Marianne Kunz a. Thungschneit, c 87 (II Ehe).

## Nr. Geb.

- 3-5 868 Aus I Ehe mit Elis. Ros. Schumacher († 86);  
Friedrich, Bäcker in Amerika. — 73 Johannes,  
Bierbrauer. — 76 Elisabeth Rosina.
- b. Zimmerleuten. E. E. 1773. B. 1791.
- 1 32 Lydia Maria Kapf aus Stuttgart, in Interlaken, W.  
II Ehe v. Abr. Rudolf, gew. Pfarrer in Unterseen  
(† 77), S. v. Ludwig Rudolf, gew. Buchhändler  
(† 32); B. v. 15; VB. v. 3 etc., 16 etc.; VBS.  
v. 20 etc.
- 2 62 Karl Alb. Rudolf, in Heilbronn.
- 3 47 Dorothea Ida Gattiker aus u. in Wädenswil, Zürich,  
W. v. Ludwig Rudolf, Architekt († 81), S. von  
Friedrich Rudolf, gew. Buchhändler († 74), aus  
I Ehe mit J. M. Emilie, GVSchw. v. König A a 71  
(† 44); HB. v. 13, 14; BS. v. 1.
- 4 68 {Fritz Albert, Lithograph in Zürich.
- 5 61 {Rosa Anna Katharina Zumbach a. Toffen, c 92.
- 6 69 {Hans Adolf, Coiffeur in Basel.
- 7 67 {Angela Maria Panosetti, aus Angera, Pr. Como,  
{Italien, c 92.
- 8-12 71 Ida Rosa Lina. — 72 Max. — 74 Paul. —  
75 Dora. — 81 Anna Emilie.
- 13-14 46 Bertha Maria Louise, Kassagehülfn der J.-S.-B.,  
T. v. Friedr. Rudolf (s. 3) aus II Ehe mit Maria  
Louise, Schw. v. Brunner A b 10, M. v. Kachel-  
hofer a 1; HSchw. v. 3; MSchwT. v. Furer 14  
(† 64). — 49 Ernst Robert, gew. Buchhändler,  
abwesend.
- 15 21 Johanna Rosa Elisa, Schw. v. Ziegler A 1, W. von  
August Eduard, gew. Pfarrer in Bleienbach († 72),  
in Gerzensee, B. v. 1 etc.
- 16 46 {Eduard Adolf, Gutsbesitzer in der Au b. Gottstatt.
- 17 58 {Elisabeth Schlup aus Rüthi bei Büren, c 88.
- 18 90 Elise.
- 19 59 Karl Friedrich Ernst, Handelsmann in Konstanz.
- 20 805 Gustav Rudolf, gew. Amtsschreiber, in Brisbane,  
Australien, S. v. Rudolf Abraham, gew. Pfarrer zu  
Bremgarten, aus I gesch. Ehe mit Marg. Eyer  
(† 60); HB. v. 22; MB. von Friedli 1, 3; VBS.  
v. 1 etc.; W. von Maria Elis. Husuadel aus Eß-  
lingen († 89).

| Nr.   | Geb. |                                                                                                                                                                                                         |
|-------|------|---------------------------------------------------------------------------------------------------------------------------------------------------------------------------------------------------------|
| 21    | 838  | Karl Friedrich Adolf, Mechaniker, in Australien.                                                                                                                                                        |
| 22    | 29   | Sophie Maria Elisabetha, Schw. v. Stengel 1 etc.,<br>W. v. Rudolf Gottfried, gew. Seifen- und Kerzen-<br>fabrikant († 88), HB. v. 20, aus des Vaters II Ehe<br>mit A. B. Geißbühler aus Langnau († 39). |
| 23    | 56   | {Gottfried Aug. Rudolf, Fabrikant, e. Burgerrat.                                                                                                                                                        |
| 24    | 64   | {Sophie Martha, T. v. Bertsch 1, c 84.                                                                                                                                                                  |
| 25-26 | 85   | Hermann Rudolf. — 87 Friedrich Rudolf.                                                                                                                                                                  |
| 27-28 | 58   | Cäsar Rudolf Alfred, Negotiant. — 67 Robert<br>Rud. Max, Dr. med. und Arzt.                                                                                                                             |
| 29    | 84   | Ida Clara, T. v. 3.                                                                                                                                                                                     |

597. **Walther A.** 1446—1579. Metzgern.

|     |    |                                                                                                                                                                                                                                                |
|-----|----|------------------------------------------------------------------------------------------------------------------------------------------------------------------------------------------------------------------------------------------------|
| 1   | 42 | {Gottlieb Ludwig, Kupferschmied, Umbieter von<br>Metzgern u. Schuhmachern, S. v. Ludwig Emanuel,<br>gew. Kupferschmied († 78), aus I Ehe mit Barb.<br>Schneider a. Lyßach († 53); HB. v. 7, VBS. v. 8,<br>MBS. v. Gruber b 1, 7; W. Rohr B 13. |
| 2   | 46 | {Maria Gerber aus Langnau, c 68.                                                                                                                                                                                                               |
| 3-6 | 68 | Caroline Emma. — 70 Sophie Ida, Lehrerin.<br>— 71 Ludwig Emil. — 72 Maria Anna, Leh-<br>rerin in Fahrni.                                                                                                                                       |
| 7   | 59 | Ernst, Schmied, in Australien, S. v. Ludw. Ema-<br>nuel (s. 1) aus II Ehe mit Kath. Kaderli a. Kop-<br>pigen († 90); HB. v. 1 etc.                                                                                                             |
| 8   | 54 | Friedrich, S. v. Rud. Friedrich, gew. Bäcker († 72),<br>u. der Anna Maria Meier aus Niederbipp († 79);<br>VBS. v. 2.                                                                                                                           |

598. **Walther B** aus Wohlen. 1871. Schuhmachern.

|     |    |                                                                                                                                    |
|-----|----|------------------------------------------------------------------------------------------------------------------------------------|
| 1   | 59 | {Arnold Emil, Handelsmann, S. v. Jakob, gew. Han-<br>delsmann († 90), u. d. Mar. Magd. Lengenhager<br>aus Aarberg († 71); B. v. 5. |
| 2   | 65 | {Elise Caroline Spielmann, c 89.                                                                                                   |
| 3-4 | 90 | Paula Ida. — 92 Margarite Rosa.                                                                                                    |
| 5   | 64 | {Hermann Rudolf, Handelsmann, B. v. 1.                                                                                             |
| 6   | 65 | {Lina Althaus, aus Rüderswyl, c 91.                                                                                                |
| 7   | 92 | Johanna.                                                                                                                           |
|     | 67 | (Ida Emma, c 88 mit Herm. Fried. Trüssel, Han-<br>delsmann aus Sumiswald).                                                         |

599. **Wälti** aus Büren. 1878. Kaufleuten.

Nr. Geb.

- 1 834 (Karl Rudolf, Kassier der Spar- und Leihkasse.  
 2 52 (Marianne Gohl aus Aarberg, c 85 (II Ehe).  
 3-7 74 Aus I Ehe mit A. M. Jenny aus Iffwyl († 83):  
 Johanna Maria. — 76 Ida Emma. — Aus II Ehe:  
 86 Bertha Louise. — 87 Rosa Elisabeth. —  
 89 Karl Rudolf.

600. **Wander** aus Osthofen b. Worms. 1879. Schmieden.

- 1 41 (Georg, Dr. phil., Fabrikant v. Chemikalien, Burgerrat.  
 2 42 (Maria Kathar. Webel aus Gr.-Karlbach, Pfalzbayern,  
 c 66.  
 3 67 Karl Albert, Apotheker.

601. **Wanner** A aus Nidau. 1874. Kaufleuten.

- 1 41 (Hermann Friedrich Emil, Hauptkassier der schweiz.  
 Mobiliarassekuranz, MB. v. König A a 74.  
 2 46 (Elisabeth David aus Basel, c 68.  
 3-4 71 Wilhelm Rudolf Hermann. — 73 Clara Emilie  
 Elisabeth.

602. **Wanner** B aus Etzelkofen, bern. Messen. 1875.

Mittellöwen.

- 1 61 Ernst, Handelsmann, S. von Niklaus, gew. Wirt  
 († 89), u. d. Anna Ros. Egger († 70); B. v. 2, 4.  
 2 63 (Paul Otto, in Argentinien, B. v. 1 etc.  
 3 . . (Anna Stehli aus Affoltern a. A., Zürich, c 87.  
 4 65 Alfred, in Argentinien, B. v. 1 etc. — 66 (Anna  
 Rosina, c 90 mit Joh. Friedr. Hochuli, Kaufmann,  
 aus Safenwyl, Aargau, in Montbéliard).

603. **von Wattenwyl** aus Wattenwyl. 1226—1512.

a. Distelzwang.

- 1 26 Cäcilia Eugenie Mathilde, T. von Sal. Alb. Karl,  
 gew. Gutsbesitzer in Belp († 38), und der Anna  
 Elisabetha, Schw. v. Tscharner 26 († 62); VBT.  
 v. 2 etc.; MBT. v. Muralt 1 etc.

- Nr. Geb.
- 2 827 Katharina Sophie, Schw. v. Sinner b 1, W. v. Karl Rud. Eduard, gew. Fürsprecher und Gutsbesitzer in Diesbach b. Th. († 74), S. v. Alb. Bernhard, gew. Gutsbesitzer († 47), u. d. Marie Henriette v. Sinner († 58); B. v. 6; VBS. v. 1 etc.; MSchwS. v. Goumoëns 1, Wurstemberger a 1.
- 3-5 48 Henriette Sophie. — 50 Ludwig Rudolf Albert, in Deutschland. — 52 Ludwig Otto Eduard, gew. Fürsprecher, Gutsbesitzer in Oberdiesbach. — 57 (Pauline Constanze, Fr. v. Wattenwyl b 27). — 63 (Bertha Cäcilia Maria, Fr. v. Fellenberg 18).
- 6 27 Rudolf Karl August, im Kt. Waadt, B. v. 2.
- 7 12 Elis. Magdalena Louise de Portes aus Genf, W. v. Bernh. Friedrich, gew. Gutsbesitzer in der Elfenau († 81), S. v. Bernh. Sigmund († 37), und der Sus. v. Lentulus.
- 8 40 {Rudolf Bernhard, Prediger, in Frankreich.  
9 49 {Marg. Emma Elise, T. v. Gingins 3, Schw. v. 14,  
c 68.
- 10-12 69 Karl Ludwig. — 78 Gracia Irene. — 82 Alice Elisabeth Helene.
- 13 42 {Karl Ludwig, Ingenieur, im Auslande.  
14 55 {Blanche Eleonore, T. v. Gingins 3, Schw. v. 9,  
c 73.
- 15-18 76 Helene Elisabeth Gentiane. — 77 Bernhard Perceval. — 80 Wilh. Ludwig. — 82 Beatrice Emma Sophie Elisabeth.
- 45 (Julie Magdalena, Fr. v. Mandach 1).
- 19 50 {Joh. Wilhelm, Gutsbesitzer i. d. Elfenau, Bürger-  
rat, Oberstlieutenant und Großrat.  
20 58 {Emilie Sophie Elisabeth, T. v. Wattenwyl b 85,  
c 76.
- 21-23 77 Mathilde Sophie Elisabeth. — 80 Bernhard Friedr. Alfred. — 89 Alix.
- 52 (Sophie Elisabeth, Fr. v. Tschärner 15).
- 24 55 {Reinhard Hieronymus, Dr. jur., Gutsbesitzer in  
der Mettlen bei Muri.  
25 65 {Louise Olga, T. v. Stürler a 3, c 86.
- 26-27 87 Bernhard Rudolf Reinhard. — 89 Erich.



## b. Pfistern.

Nr. Geb.

- 1 817 Elise Sara O'Connor aus Cork, in Neapel, W. v. Conrad Ludwig Ferdinand, genannt Friedrich, gew. Major in neapol. Diensten († 87), S. v. Beat Ludwig v. Loins († 25).
- 2-3 37 Johann Conrad Rich. Friedrich Ferdinand, gew. Offizier in italien. Diensten. — 46 Johann Edmund, Offizier, in Italien.
- 4 38 Albertine Elisabeth, Schw. v. Stettler 49, W. v. Bernhard Rudolf, gew. Offizier in österr. Diensten († 81), S. v. Salomon Rudolf, gew. Gerichtsstatthalter in Oberhofen († 66), u. d. Sus. Stähli aus Oberhofen († 60).
- 5-6 66 Karl Rudolf. — 67 (Mathilde Cäcilia Helene, c 90 mit Joh. Theod. Im Hof, Dr. phil., aus Basel, Lehrer an der Lerberschule). — 70 Therese Eugenie.
- 7 35 Ida Bertha Anna, Schw. v. Werdt 23, W. II Ehe v. Ferd. Karl Friedr., Gutsbesitzer i. Morillon († 77), S. v. Friedr. Ludwig, gew. Gutsbesitzer in Rümli gen († 72), u. d. Al. Rosina Sophie v. Frisching († 54).
- 8 46 Aus I Ehe mit Caroline Henr. Anna v. Wattenwyl († 51), T. v. Rudolf Wilhelm v. Landshut († 35), und der Carol. E. Henriette, VSchw. v. Sinner b 1; MSchw. v. Sinner b 22 etc.: (Emilie Sophie Helene, W. v. Tscharner 2). — 59 Aus II Ehe: (Ida Sophie Anna, Fr. v. Tscharner 6). — 67 Sophie Beatrix.
- 9 44 Friederike Louise Binet aus Genf, zu Prangins, W. v. Alfred († 76), S. v. Rud. Karl Ludwig († 51) u. d. Emma Delessert a. Bursinel († 90); B. v. 11; BS. v. 23; SchwS. v. W. v. Muralt 1; VBS. v. 18; MBS. v. Zeerleder 1, 8.
- 10 70 Karl Friedrich.
- 11 46 Armand, Arzt in London, B. v. 9.
- 12 50 Cécile Sophie Géraldine de Laharpe aus Genf, Rolle und Bordeaux, c 72.
- 13-14 75 Hermann Gaston. — 81 Kunegold.
- 15 62 Raymond, in Glasgow, Schottland, S. von Albert, gew. Weinhändler († 72), aus dessen I Ehe mit Bertha Gabr. Mar. Johanna, VBT. v. Mülinen 4 († 63); BS. v. 18 etc.

## Nr. Geb.

- 16-17 865 Ferdinand, S. v. Albert (s. 15) aus dessen II Ehe mit Marie Emilie Guibert a. Genf, jetzt Fr. v. Ernst 2; MB. von Erlach a 13, 14. — 70 Franz Oskar, Handelsmann in Bern.
- 18 50 Justine Marie Wilhelmine, Schw. v. Linden 1, W. v. Hans Niklaus († 82), gew. Oberstlieutenant im eidg. Stabe, S. v. Gottl. Georg Eugen, gew. Notar († 68), aus dessen I Ehe mit Rosa Sophie Emilie Ulrich († 54); B. v. W. v. Werdt 23, Fr. Brunner A a 19; VB. v. 15-17; BS. v. 23, VBS. v. 9, 11 etc.
- 19-22 71 Marie Sophie Helene. — 73 Hans Albert. — 75 Rosa Mathilde Blanche. — 79 Marie Mela Justine.
- 23 14 Anna Maria O'Gormann-Munkhouse, aus England, in Gurzelen, W. von Karl Ludwig Gottlieb, gew. Pfarrer in Reichenbach († 66), S. v. Karl Ludwig Rudolf, gew. O.-Gerichtspräsidenten († 55), u. d. Sophie v. Jenner († 55); VB. v. 9, 18 etc.
- 24-25 41 Anna, in Zürich. — 43 Eugen, Buchhändler in Basel.
- 26 45 {Rudolf, Gutsbesitzer in Uttigen, Kirchdorf.
- 27 57 {Pauline Constanze, T. v. Wattenwyl a 2, c 79.
- 28-36 80 {Maria. — 81 Therese. — 82 Cäcilia. —  
84 Elisabeth Constanze. — 86 Margaretha.  
— 88 Anna Christine. — 90 Sophie. — 91  
Eduard Rudolf. — 92 Amédée Friedr. Rudolf.
- 50 {Constanze, c 92 mit Christian Friedrich Rudolf Reich, Buchhändler, aus Basel). — 54 (Dolly Maria, c 88 mit Benedikt Joh. Lichtenhahn, Pfarrer, aus Basel).
- 37 31 {Friedr. Rud. Albrecht, gew. Reg.-Rat, S. v. Ludwig Emanuel, gew. Gutsbesitzer in der Schoßhalde († 74), u. d. Eleon. Ros. Charlotte, VSchw. v. Ougspurger 1 († 77); B. v. 64, Fr. v. Tavel 3.
- 38 40 {Clara, Schw. v. 78, c 61.
- 39-40 63 Jakob Emanuel, Angestellter der London-Union, in England. — 65 (Hilda, Fr. Wyß A a 2). — 70 Ludwig Gerhard Wilhelm, Bankangestellter, in England.
- 41 34 Henriette Isab. Sophie Reynier a. Neuenburg, c 65, W. II Ehe v. Ludwig Heinrich, gew. Gutsbesitzer in Beitiwyl, S. v. K. Ludwig, gew. General in engl.

## Nr. Geb.

- Diensten († 36), und der A. Marg. Sophie v. Tavel;  
B. v. 64, 74, 84, W. v. Erlach a 1; VB. v. 45,  
52, 56, 60-63; MB. v. Fr. v. Bondeli 2, Fr. Zeer-  
leder 2.
- Aus I Ehe mit Cäcilia Lüthard, MSchw. von  
Fischer A 15 († 55):
- 42 864 Bertha Clara Rosalie, T. v. Tavel 2, c 87, W. v.  
Emanuel Friedrich Heinrich, gew. Gutsbesitzer  
in Ostpreußen († 88).
- 43 51 {Friedrich Eugen Alphons, eidgen. Instruktions-  
offizier.
- 44 54 {Julie Rosalie Marie, T. v. Tavel 2, c 83.  
55 (Johanna Mathilde Cäcilie, Fr. v. Graffenried 2).
- 45 45 {Ludwig Rudolf Albrecht, Pfarrer in Stettlen, S. v.  
Eduard Albert Rudolf, V. D. M. († 90), und der  
Caroline Emilie Sophie Wild, Schw. v. W. v. Fellen-  
berg 19 etc. († 80); B. v. 52, 56, 60-63; BS.  
v. 41 etc.
- 46 46 Clara, Schw. v. Diesbach 4, c 70.
- 47-51 71 Friedrich Albert, stud. jur. — 73 Eduard Hugo,  
stud. camer. — 75 Emma Hilda. — 76 Sophie  
Clara. — 79 Adelheid Flora.
- 52 48 {Joh. Ludwig Eduard, gew. Marineoffizier in engl.  
Diensten, B. v. 45 etc., Versicherungsbeamter in  
Lyon.
- 53 63 Anna Emilie, T. v. Pourtales 1, c 83, gesch. 93.
- 54-55 84 Eugen Eduard Karl. — 86 Elisabeth Cécile  
Lilian.
- 56 51 {Rud. Moriz Arnold, Banquier in Paris, B. v. 45 etc.
- 57 54 {Virginie Marg. Meyrueis aus Paris, c 77.
- 58-59 78 Germaine Blanche. — 82 Gerhard Joh. Eduard.
- 60-63 54 Albert Moriz Wilhelm, Schiffsarzt in New-York,  
B. v. 45 etc. (ist verheiratet). — 59 Friedrich  
Rudolf Walter, Arzt in Schottland (ist verheiratet).  
— 61 Anna Wilhelmine Constantia. — 64 Albert  
Rudolf, Mechaniker in New-York.
- 64 25 Katharina Julie Johanna, Schw. v. 37, W. v. Rudolf  
Emanuel Ludwig, gew. Gutsbesitzer in Rubigen  
(† 80), B. v. 41 etc.
- 65 47 {Eduard Friedr. Ludwig, Gutsbesitzer in Rychigen,  
Handelsmann.
- 66 56 {Susanna Urfer aus Thierachern, c 89 (II Ehe).

- | Nr.   | Geb. |                                                                                                                                                                                                                                                                                                                    |
|-------|------|--------------------------------------------------------------------------------------------------------------------------------------------------------------------------------------------------------------------------------------------------------------------------------------------------------------------|
|       |      | Aus I Ehe mit Anna Maria, BT. v. May 20 etc. († 87):                                                                                                                                                                                                                                                               |
| 67-70 | 873  | Emanuel Ludwig Eduard. — 75 Elisabeth. — 77 Franz. — 81 Erwin.                                                                                                                                                                                                                                                     |
| 71    | 49   | Rudolf Albert Emanuel, in Deutschland.                                                                                                                                                                                                                                                                             |
| 72    | 57   | Cäcilie Mathilde Marg., Schw. v. Steiger A 12 etc., W. von Eugen Eduard Adolf, gew. Notar und Steuereinzahler († 80).                                                                                                                                                                                              |
| 73    | 80   | Maria Johanna Margaretha.                                                                                                                                                                                                                                                                                          |
|       | 57   | (Soph. Ros. Johanna Maria, Fr. v. Graffenried 18). — 60 (Anna Sophie Johanna, Fr. v. Steiger A 18).                                                                                                                                                                                                                |
| 74    | 20   | (Emanuel Albert, k. k. Rittmeister in Troppau, österr. Schlesien, B. v. 41 etc.                                                                                                                                                                                                                                    |
| 75    | 35   | (Maria Anastasia Fecondo v. Fruchtenthal a. Triest, c 58.                                                                                                                                                                                                                                                          |
| 76-77 | 60   | Albert Januarius, in österr. Diensten. — 61 Leopold August.                                                                                                                                                                                                                                                        |
| 78    | 52   | (Gerhard, Banquier in Lyon, schweiz. Consul, S. v. Sal. Ludwig Jakob, gew. Gutsbesitzer zu Habstetten († 70), aus II Ehe mit Anna Louise Henriette de Palézieux-Falconnet († 79); B. v. 38; HB. v. Fr. v. Fischer A 17, aus des Vaters I Ehe mit Blanche v. Goumoëns († 35); MSchwS. v. Fr. v. Freudenreich 20-22. |
| 79    | 61   | Gabriele Laure Morin-Pons aus Lyon, c 80.                                                                                                                                                                                                                                                                          |
| 80-83 | 81   | Salomon Ludwig Jakob. — 84 Anna Maria Laura. — 85 Johanna Henriette Olympia. — 87 Auguste Edmond Henry.                                                                                                                                                                                                            |
| 84    | 808  | Anna Julie Sophie, Schw. v. 41 etc., W. v. Ludw. Salomon Friedrich, gew. Gutsbesitzer a. d. Murifeld († 77), S. v. Friedr. Franz, gew. General in engl. Diensten († 38), und der Ros. Elis. Fischer, verw. Stettler.                                                                                               |
| 85    | 32   | Caroline Mathilde, Schw. v. Pourtales 1, c 51, W. v. Ludwig Friedrich, gew. Offizier in österr. Diensten, Gutsbesitzer im Jolimont († 90).                                                                                                                                                                         |
| 86    | 52   | [Ludwig August Friedrich, Regierungsrat.                                                                                                                                                                                                                                                                           |
| 87    | 57   |                                                                                                                                                                                                                                                                                                                    |
| 88    | 78   | Marg. Rosalie Mathilde.                                                                                                                                                                                                                                                                                            |

| Nr.   | Geb. |                                                                                                                                                                                                                   |
|-------|------|-------------------------------------------------------------------------------------------------------------------------------------------------------------------------------------------------------------------|
| 89    | 853  | Karl Ludwig Alfred, Banquier in Paris, W. von Clara Friederike Maria Mannberger aus Paris († 88).                                                                                                                 |
| 90    | 81   | Friedrich Ludw. Robert.                                                                                                                                                                                           |
| 91    | 58   | (Emilie Sophie Elisabeth, Fr. v. Wattenwyl a 20). — 60 Moriz Ernst Arthur, Sachwalter.                                                                                                                            |
| 92    | 33   | Emanuel Moriz, gew. Offizier in neapol. Diensten, W. v. Gisela v. Medvezky de Medvezce aus Ofen, Ungarn († 91).                                                                                                   |
| 93-95 | 67   | Friedrich Moriz, Dr. jur. — 72 Gisela. — 85 Moriz Maximilian.                                                                                                                                                     |
|       | 40   | (Ros. Louise Sophie, W. v. May 1).                                                                                                                                                                                |
| 96    | 35   | Wilhelm Heinrich, Stadtschreiber in Utrecht, S. v. Franz Viktor, gew. Oberstl. in niederl. Diensten († 72), und der Joseph. Adelaide Antonie van Thye-Hannes aus Herzogenbusch († 67); VBS. v. Fr. Brunner A a 2. |
| 97    | 45   | Elisabeth Kathar. Wigardine de Pestere a. Utrecht, c 69.                                                                                                                                                          |

604. **Weber** A aus Veltheim, Aargau. 1849.

## Kaufleuten.

|     |    |                                                                                                                                                                                                                                        |
|-----|----|----------------------------------------------------------------------------------------------------------------------------------------------------------------------------------------------------------------------------------------|
| 1   | 46 | Magdalena Bütigkofer a. Kernenried, Umbieterin, W. v. Daniel Johann Eduard, gew. Handelsmann († 83), S. von Rudolf Bernhard, gew. Rechtsagenten († 48), u. d. A. Barb. Elisabeth Schweizer aus Titterten, Baselland († 62); B. v. 5-7. |
| 2-4 | 72 | Minna Katharina. — 79 Eduard Ernst. — 80 Paul Emil.                                                                                                                                                                                    |
| 5-7 | 38 | Maria Sophie Anna, Schw. v. 1. — 42 Anna Elisabetha. — 48 Emanuel Rudolf, Dr. jur., in Erlach, gew. Gerichtspräsident daselbst.                                                                                                        |

605. **Weber** B aus Schmidrued, Aargau. 1882. Affen.

|   |    |                                                                                                                                              |
|---|----|----------------------------------------------------------------------------------------------------------------------------------------------|
| 1 | 54 | Susanna Maria Schürch, aus Büren z. Hof, W. II Ehe v. Matthias Emil, gew. Bahnhofrestaurateur († 91), S. des Jakob und der Agathe Waldmeier. |
|---|----|----------------------------------------------------------------------------------------------------------------------------------------------|

606. **Weber** C aus Solothurn. 1889.

Nr. Geb.

- 1 841 { Joseph Leo, Dr. jur., I. Sekretär des eidg. Justiz-  
departements.  
2 42 { Anna Louise Antonia Perty, a. München, c 70.  
3 71 Max Leo Norvin.

607. **Weber** D aus Höngg, Kt. Zürich. 1891. Schmieden.

- 1 21 { Heinrich, Dr. theol., Pfarrer in Höngg.  
2 42 { Elisabeth Kölliker geb. Keller, aus Zürich, c 81.

608. **Weibel** aus Seewyl, K. Rapperswyl. 1865. Pfistern.

- 1 53 { Emil, Dr. med. u. Arzt zu Worb, S. v. Joh. Weibel  
aus Rapperswyl, gew. Wirt zum eidg. Kreuz in  
Bern, und der Mar. Elis. Obrist aus Aarwangen.  
2 52 { Elise Allemann aus Lenk, c 81.  
3-5 83 Rudolf Emil. — 85 Friedrich Ernst Emanuel. —  
87 Elise Caroline.

609. **von Weiß** aus Wallis. 1589. Pfistern.

- 1 40 { Rudolf Emil Julius, Dr. jur., Bundesgerichtschreiber,  
in Lausanne, S. v. Beat Emanuel, gew. waadtländ.  
Staatsrat († 44), und d. Louise Katharina Roulet  
(† 68).  
2 47 { Gertrud Bertha Wilhelmine Werlitz a. Potsdam, c 70.  
3-10 71 Gabriel Beat Emil Karl. — 73 Bertha Louise  
Katharina. — 74 Alice Susanna Jenny. — 75  
Heinrich Samuel Karl. — 77 Albert Sigmund. —  
78 Magdalena Pauline. — 80 Roger Etienne. —  
85 Franz Rudolf.

610. **Wenger** A aus dem Buchholterberg. 1839. Metzgern.

- 1 31 { Rudolf, V. D. M., Anstaltsvorsteher in Heinrichsbad,  
Appenzell A.-Rh., S. v. Gottlieb, gew. Privatlehrer  
(† 57), u. d. Sophie Maria, VSchw. v. Küpfer A c  
54 etc., 61 etc. († 88); B. v. 16, 20, 26.  
2 33 { Marg. Amalie Sophie, Schw. v. Furer 1, c 58.  
3-4 59 { Anna, Lehrerin, c 91 mit Joh. Heinr. Deggau,  
Pfarrer, von Henchelheim, Hessen). — 61 Elisa-  
beth. — 62 Sophie.

- | Nr.   | Geb. |                                                                                                                         |
|-------|------|-------------------------------------------------------------------------------------------------------------------------|
| 5     | 863  | {Gottlieb, Buchbinder, in Oberdiesbach.<br>Maria Lucia Deck aus Biel-Benken, Baselland,<br>c 86.                        |
| 6     | 60   |                                                                                                                         |
| 7-10  | 87   | Rudolf. — 88 Sophie. — 91 Gottlieb. —<br>92 Maria                                                                       |
| 11    | 65   | Hanna Maria, Lehrerin.                                                                                                  |
| 12    | 68   | {Theodor, Prediger in Amerika.                                                                                          |
| 13    | 58   | {Elise Ottilie Clara Ruutz a. Basel, c 90.                                                                              |
| 14-15 | 70   | Martha. — 72 Rudolf.                                                                                                    |
| 16    | 39   | Cölestine Bertha, T. v. Hugendubel 1, W. v. Gottlieb, gew. Lehrer († 88), B. v. 1 etc.                                  |
| 17-19 | 61   | (Bertha Maria, Fr. Gruber b 9). — 64 (Emma, Fr. Gränicher 9). — 69 Maria. — 73 Anna. — 79 Rahel.                        |
| 20    | 37   | {Albert, Hausvater des Missionsmädchenhauses in<br>Basel, B. v. 1 etc.                                                  |
| 21    | 36   | {Anna Maria Emma Girtanner a. St. Gallen (II Ehe),<br>c 75.<br>Aus I Ehe mit Verena Heiniger aus Wyßachengraben († 71): |
| 22    | 65   | {Albert, reform. Pfarrer in St. Antoni, Freiburg.                                                                       |
| 23    | 65   | {Hanna Kutter aus Mett, c 90.                                                                                           |
| 24-25 | 68   | Hanna Maria. — 92 Albert Wilhelm Eberhard.                                                                              |
| 26    | 43   | August, B. v. 1 (ist in Amerika verheiratet).                                                                           |

611. **Wenger B** aus Blumenstein. 1855. Kaufleuten.

- |     |    |                                                                                                                                                                                                                                                                  |
|-----|----|------------------------------------------------------------------------------------------------------------------------------------------------------------------------------------------------------------------------------------------------------------------|
| 1   | 38 | {Christ. Jak. Friedrich, Postbeamter, S. v. Christian († 41) u. d. Magd. Pfister († 81).                                                                                                                                                                         |
| 2   | 38 | {Ros. Elisabeth, Schw. v. Stauffer A b 1, Zuckerbäckerin, c 63, gesch. 71 (I Ehe).                                                                                                                                                                               |
| 3   | 53 | {Emma Nauer aus Hagglingen, G.-H. Baden, c 76 (II Ehe).                                                                                                                                                                                                          |
| 4-8 | 64 | Aus I Ehe: (Mar. Magd. Ros. Johanna, Fr. Lauterburg a 2). — 65 (Anna Elis. Rosalie, Fr. Blom 7). — 66 Henriette Marie Louise, Arbeitslehrerin. — 67 Friedrich Emil, Zuckerbäcker. — 69 Paul Emanuel Bernhard. — Aus II Ehe: 77 Emma Helene. — 80 Friedrich Karl. |

612. **Werder** aus Hombrechtikon, Zürich. 1890.  
Ober-Gerwern.

Nr. Geb.

- 1 847 (Alfred, Fabrikdirektor in der Felsenau.  
2 56 (Josephine Franziska Isler a. Wohlen, Aargau, c 75.  
3-6 76 Hans. — 80 Alfred Leo. — 84 Leo Egmont.  
— 87 Karl Guido.

613. **von Werdt** von den Werdtthöfen, K. Kappelen.  
1405—1541. Ober-Gerwern.

- 1 31 (Friedr. Karl Georg, Gutsbesitzer in Toffen, S. von  
Karl Rud. Friedrich († 61) aus I Ehe mit Justina,  
Schw. v. Tscharner 19 etc. († 42); B. v. 7, 12,  
Fr. v. May 20, HB. v. 14, 18-22; VB. v. 8-11;  
VHB. v. 13; MB. v. Lerber 1 etc.  
2 33 (Sophie v. Wulf aus Lievland, c 68.  
3-6 868 Elisabeth Nadejda Olga. — 70 Franziska Agnes  
Margaretha. — 71 Alwine Elisabeth Lucia. —  
74 Sophie Anna Helene.  
7 40 Mar. Marg. Charl. Dorothea v. Bruiningk aus Dorpat,  
in Thun, W. v. Alexander Emil Ludwig († 85), gew.  
Beamter des eidg. Kriegskommissariats, B. v. 1 etc.  
8-10 63 Alexander Friedr. Walter, Pfarrer in Thun. —  
66 Mar. Anna Augustine. — 72 Sophie Lucia.  
11 67 Friedrich Heinrich Albert, Handelsmann, in Paris,  
S. v. Karl Albert, gew. Handelsmann, in Bahia  
(† 66), u. d. Jul. Amal. Mar. Faston aus Havre  
(† 85); BS. v. 1.  
12 41 Heinr. Eduard Karl, Rentbeamter, in Deutschland,  
B. v. 1 etc.  
13 76 Marie Josephine, T. v. Georg Severin Friedrich,  
gew. Kanzlisten der eidg. Kriegsmaterialverwaltung  
(† 89), u. d. Mar. Alex. Giovanna Maffei a. Bergamo  
(† 82), BT. v. 14, 18-22; HBT. v. 1, 7, 12.  
14 47 (Karl Rudolf, gew. Offizier u. Ingenieur, in Landeck,  
Tirol, S. v. Karl Rud. Friedrich (s. 1) a. dessen II Ehe  
mit Franz. Kath. Jos. Salesia v. Merhardt († 60);  
B. v. 18-22; HB. v. 1, 7, 12; VB. v. 13 etc.  
15 54 (Christiane Franziska v. Gatterburg aus Innsbruck,  
c 77.  
16-17 78 : Maria Mathilde Franziska. — 80 Felix Franz  
Karl Maria.



## Nr. Geb.

- 18-22 848 Sophie Elisabetha Carol. Henriette, Schw. v. 15 etc.  
— 52 Sophie Lina Franz. Friederike. — 53 Rudolf  
Franz Joh. Eduard, Dr. med. u. Arzt. — 55 Ludwig  
Xaver Ernst, Architekt, in Amerika (ist verehelicht).  
— 57 Ludwig Arnold Heinrich, Landwirt, in West-  
Virginien.
- 23 38 Albertine Emilie, Schw. v. Wattenwyl b 18, W. v.  
Thomas Franz Armand, gew. Reg.-Statthalter († 91),  
S. von Joh. Franz Armand, gew. Gutsbesitzer im  
Längmoos bei Kirchdorf († 41), und der Sophie  
Mar. Elisabeth, Schw. v. Steiger A 56 († 78); B.  
v. Witwe v. Tavel 1, W. v. Wattenwyl b 7, W.  
v. Pourtales 13.
- 24-26 65 Hans Friedr. Ernst Armand, Ingenieur in Luzern.  
— 69 Ernst Friedr. Roger, Kaufmann. — 73  
Maria Louise Ernestine.
- 27 44 Marg. Ros. Julia, in Langenbielau (Schlesien), T. v.  
Georg Alexander, gew. Amtsrichter († 63), und der  
Verena Marti aus Ruppoldsried († 59); MSchw. v.  
Pfander 2; MBT. v. Studer a 15.

614. **Werner.** Ldsß. 1861.

## a. Obergerwern.

- 1 21 Anna Elisabeth, gew. Lehrerin, Kstg. im B.-Spital.

## b. Mohren.

- 1 09 Mar. Carol. Fischer, in Bibern, Ferenbalm, W. v.  
Sam. Dan. Ludwig, gew. Spezierer († 61).
- 2 37 Rosa Sus. Caroline, in Bibern.

615. **Wettach.** Ldsß. 1861. Ins volle Bürgerrecht auf-  
genommen 1862. Mittellöwen.

- 1-2 43 Marg. Elisabeth, Modiste, T. v. Rudolf Samuel, gew.  
Schuster († 91), aus I Ehe mit Elisabeth Berchtold.  
— 45 Anna Maria.
- 3-6 47 Aus II Ehe mit Maria Möscherberger, aus Lützelflüh  
(† 83): Maria Lina, Modiste, HSchw. v. 1. — 54  
Susanna Louise. — 56 Joh. Rudolf, Handelsmann.  
— 63 Elisa Mar. Rosalie, Lehrerin.

616. **Wettstein.** Ldsß. 1861. Zimmerleuten.

Nr. Geb.

- 1 819 { Jakob Friedrich, Handelsmann, in Genf.  
 2 38 { Josephine Corajoud aus Reignier, Savoyen (II Ehe),  
 c 71.

617. **Weyermann.** 1474–1587. Schmieden.

- 1 46 Eva, Lehrerin, in Burgdorf, T. v. Albrecht, gew. Pfarrer zu Utzenstorf († 85), u. d. Julie Widmayer a. Rolle († 62); Schw. v. 2, 11–14.  
 2 48 { Karl, Rudolf, Oberingenieur der J. S., eidg. Oberstlieutenant, B. v. 1 etc.  
 3 55 { Maria Jaumann aus Tübach, St. Gallen, c 74, Schw. v. Fr. Hasler 2.  
 4–10 75 Helene. — 76 Rudolf. — 77 Elly. — 79 Maria. — 80 Martha. — 81 Albert. — 86 Margaretha.  
 11–14 55 Martha, Haushälterin, Schw. v. 1 etc. — 56 Anna, Sekundarlehrerin in Davos. — 60 Bernhard, Apotheker, abwesend. — 62 Robert, Notar, in Burgdorf.

618. **Weyrauch.** Ldsß. 1861. Ober-Gerwern.

- 1 45 Martha Emilie, T. v. Karl, gew. Krämer († 91) aus dessen I Ehe mit A. Ursula Rütishauser († . .).

619. **Widmer** A aus Hottingen, Zürich. 1889.

Obergerwern.

- 1 43 { Jakob, Goldschmied.  
 2 56 { Ida Appenzeller, a. Rüschlikon, Zürich, c 77 (II Ehe). Aus I Ehe mit Julia Maria Dürig a. Jegenstorf († 75):  
 3–7 72 Hans Emil Fritz. — 73 Isidor Henri Max. — 75 Johanna Maria Martha. — Aus II Ehe: 78 Ida Louise. — 79 Gretchen.

620. **Widmer** B aus Gränichen, Aargau. 1890.

Schmieden.

- 1 44 { Gottfried, Weinhändler, Prokuraträger der Firma Imboden und Sohn.  
 2 56 { Maria Anna Kohler a. Wynau, c 89 (II Ehe).

Nr. Geb.

- 3-6 871 Aus I Ehe mit Mar. Christina Krieg a. Bolligen  
(† 88): Friedrich Emanuel. — 80 Maria. —  
81 Johanna. — Aus II Ehe: 90 Gottfried.

621. **Wieg**sam aus Murten. E. E. 1600. B. 1704.

Schmieden.

- 1 45 Maria Bertha, Angestellte d. Stadtpolizei, T. v. Karl  
Niklaus Ulrich, gew. Quartieraufseher († 84), und  
der Sophia Maria, Schw. v. Tschabold a 1 etc. († 74).

622. **Wild** aus Wynigen. 1630. Schmieden.

- 1 25 {Karl Aeneas Ludwig, Gutsbesitzer in Diemerswyl,  
S. v. Karl Friedrich, gew. Oberst in engl. Diensten  
(† 46), und der Julia Katharina von Graffenried  
(† 78); B. v. 9, 10, W. Wyß A b 1.  
2 34 {Elisabetha Emma Laura, T. v. Leutwein 1, c 53.  
3-8 54 Alice Mary Anna. — 56 Laura Emma Gertrude.  
— 58 Theodora Alice Helene. — 62 Karl Ludw.  
Heinrich, Gutsbesitzer in Ungarn. — 70 Marg.  
Anna Mary Henriette. — 79 Anna Evangelina  
Cäcilia.  
9 26 Eduard Johann, Oberst in engl. Diensten in Ost-  
indien, W. v. Clara Stubs († 76), B. v. 1 etc.  
10 30 Rud. Alfred, Gutsbesitzer in Burgdorf, B. v. 1 etc.,  
W. v. Elise Aramanda Louise, Schw. v. Jäggi 21 etc.  
(† 74).  
11-12 70 Constanze Julie Emilie. — 74 Adolf Rudolf Ernst.  
13 38 Anna Margaretha Bertha, T. v. Karl Abraham, gew.  
Dr. med. († 77), u. d. Valeria Marg. Julie, Schw.  
v. Wyttenbach B b 1 († 91); MSchw. v. Cherbuliez 3.  
14 33 Louise Auguste Wilhelmine Studte aus Blankenburg,  
W. II Ehe von Joh. Rudolf, gew. Apotheker in  
Kassel († 67), Sohn von Joh. Rudolf († 49) aus  
dessen I Ehe mit S. L. M. Allamand a. Ormond  
(† 21); B. v. 19; HB. v. 24.  
15 53 Aus I Ehe mit Eleon. Henr. Carol. Christine  
Ruppersberg a. Kassel († 58): Adelheid Wilhelm.  
Therese, in Kassel.

| Nr.   | Geb. |                                                                                                                                                                                               |
|-------|------|-----------------------------------------------------------------------------------------------------------------------------------------------------------------------------------------------|
|       |      | Aus II Ehe:                                                                                                                                                                                   |
| 16    | 860  | { Heinrich Adolf, Offizier in preuß. Diensten.<br>Else Dorothea Marie Kunoth, a. Hoboken, N.-A.,<br>c 87.                                                                                     |
| 17    | 65   |                                                                                                                                                                                               |
| 18    | 88   | Hans Rudolf Georg Christian Ernst Friedr.                                                                                                                                                     |
| 19    | 17   | Theodor Ludwig, Ökonom in Bergen, B. v. 14; HB.<br>v. 24; W. v. Marie Auguste Georgine Albrecht<br>(† 87).                                                                                    |
| 20    | 54   | Cäcilia Edenhofer aus Passau, c 76, W. v. Ru-<br>dolf Heinrich, gew. Kaufmann in Nürnberg († 81).                                                                                             |
| 21-22 | 77   | Rudolf Roman Louis. — 81 Ida Emilie Rudolph.<br>Xaveria.                                                                                                                                      |
| 23    | 61   | Auguste Alexandra Marie.                                                                                                                                                                      |
| 24    | 22   | { Philipp Ludwig Friedrich, Dr. med. und Ober-<br>medizinalrat in Kassel, S. v. Joh. Rudolf (s. 14)<br>aus dessen II Ehe mit Alex. Friederike v. Landré<br>(† 58); HB. v. 19, VHB. v. 15, 16. |
| 25    | 33   |                                                                                                                                                                                               |
| 26-29 | 58   | Lydia Jakobine Emilie Ihlée a. Frankfurt a. M., c 57.<br>Henriette Julie Alex. Maria. — 59 Karl Rudolf.<br>— 62 Joh. Rudolf. — 71 Emilie Louise Helene<br>Sus. Auguste.                       |

623. **Wildbolz** aus Marchdorf am Bodensee. 1613.

## a. Schmieden.

|     |    |                                                                                                                                                                                                |
|-----|----|------------------------------------------------------------------------------------------------------------------------------------------------------------------------------------------------|
| 1   | 32 | Julia Constantia, Schw. v. Marcuard 9, W. v. Karl<br>Rud. Alexander, gew. Apotheker († 79), S. v. Karl<br>Ludwig, gew. Sekretär des Burgerrates († 68),<br>u. d. Caroline v. Graviseth († 73). |
| 2   | 58 | { Karl Ludw. Friedrich Eduard, eidg. Kavallerie-<br>Major und Instruktor.                                                                                                                      |
| 3   | 72 |                                                                                                                                                                                                |
|     |    | { Cäcilia Antoinette Margaretha, T. v. Marcuard 20,<br>c 92.                                                                                                                                   |
| 4   | 59 | Karl Adolf Ernst, Handelsmann in Alton, Illinois,<br>N. A.                                                                                                                                     |
| 5   | 61 | { Alexander Friedr. Adolf, Gutsbesitzer zu Einigen,<br>Spiez.                                                                                                                                  |
| 6   | 64 |                                                                                                                                                                                                |
| 3-9 | 86 | Ellen Eugenie, T. v. Lerber 11, c 86.<br>Ellen Constance Margaretha. — 88 Alexander<br>Max Adolf. — 90 Hans Walter Werner.                                                                     |
|     | 61 | (Sophie Martha, Zwilling mit 5, Fr. v. Ernst 28).                                                                                                                                              |

## Nr. Geb.

- 10 809 {Karl Gottlieb, gew. Pfarrer, S. v. Gottlieb Emanuel,  
gew. Notar († 19) u. d. Henriette Morell († 45),  
VB. v. 12, VSchwS. v. Morell 1 etc.
- 11 15 Maria Sophia Oberteuffer aus Herisau, Schw. v. Fr.  
Lutz c 16, c 40.
- 12 39 {Karl Eduard, Uhrmacher, in Stamford, N.-Amerika,  
S. v. Ludwig Emanuel, gew. Baumeister († 75), u.  
d. Albertine, Schw. v. Lutz b 1 († 40); BS. v. 10.
- 13 . . Anna Martha Weidemann aus Rotterterode, Hessen,  
c 74.
- 14-17 75 Anna Selma. — 76 Charlotte Sophie. — 78  
Angusta Elisabeth. — 83 Karl Andreas.
- 18 12 Heinrich, gew. Schlosser, W. v. Susanna Müller  
a. Mettmenstetten († 67); Pfd. im B.-Spital.
- 19-20 47 Amalie Elisabetha, Pfd. im B.-Spital. — 56 Char-  
lotte Sophie Florentine, in Argentinien.

## b. Webern.

- 1 34 Ludwig Gottlieb, Kanzleisekretär der österr. Ge-  
sandschaft, S. v. Karl Ludwig, gew. Färber im  
Löchligute († 70), und der Henriette Stegmann aus  
dem Elsaß († 57); B. v. 9, 10; BS. v. 38; VBS.  
v. 17 etc.; W. v. Magd. Katharina Wanner aus  
Etzkofen († 83).
- 2 59 (Rosa Louise, M. v. 45, c 88 mit Leopold Alois  
Putzger, Schlossermeister, a. Horic, Böhmen). —  
60 Bertha Emilie.
- 3 61 {Ludwig Gottlieb, Pfarrer, in Signau.
- 4 61 {Magd. Louise Wüthrich a. Eggiwyl, c 87.
- 5-7 88 Hans Ludwig. — 90 Adolf. — 92 Ernst.
- 8 74 Martha Sophie.
- 9 35 Maria Louise, Schw. v. 1 etc., in Münchenbuchsee.
- 10 36 {Karl Ludwig, Speditor, in Thun, B. v. 1 etc.
- 11 40 {Anna Marg. Schürch a. Büren z. H., c 61.
- 12-13 62 Mathilde Emmeline. — 63 Ludw. Adolf, Fabrikant  
in Zürich.
- 14 63 {Robert, Dr. med., Arzt in Amrisweil, Kt. Thurgau.
- 15 64 {Bertha Grob, von Knonau, c 91.
- 16 92 Richard Ludwig.

- Nr. Geb.
- 17 887 Maria Emma Engel aus u. in Twann, W. v. Adolf, gew. Dr. jur. († 78), S. v. Wilhelm Gottlieb, gew. Amtsnotar († 78), und der Ros. Sophie, Schw. v. Krähenbühl 1 († 69); B. v. 18, 21, 30, 32-34, Fr. Brunner B 1; BS. v. 38; VBS. v. 1 etc.
- 18 39 August, Adjunkt d. eidg. Staatskassiers, B. v. 17 etc.
- 19 46 Ida Müller aus Boltigen, c 67.
- 20 68 Ida Mathilde.
- 21 41 Wilhelm, Fabrikant in Bümpliz, B. v. 17 etc.
- 22 45 Sophie, Schw. v. Müller B 3 etc., c 68.
- 23-29 72 Sophie Maria. — 73 Bertha Elisabeth. — 74 Wilhelm. — 81 Rudolf. — 83 Ida. — 84 Adolf. — 87 Johannes.
- 30 43 Robert, Seifenfabrikant, B. v. 17 etc.
- 31 44 Sophie Elise Ida, Schw. v. Stengel 1, c 67.
- 32-34 68 Rudolf Gottl. Robert, Handelsmann. — 73 Karl Rud. Hans. — 77 Rud. Paul.
- 35-37 48 Julia, Lehrerin an der M.-Sekundarschule, Schw. v. 17. — 51 Ernst, in Amerika. — 58 Therese, Angestellte der J. S.
- 38 21 Margaretha Siegfried a. Höchstetten, W. v. Samuel Albr., Barbier († 82), VB. v. 1 etc., 17 etc.
- 39 52 Eduard Heinrich, Coiffeur u. Chirurg.
- 40 63 Lina Rosina Leuenberger a. Wynigen, c 82.
- 41-44 82 Albert Eduard. — 84 Hans Ernst. — 86 Rudolf Emil. — 89 Lina Sophie.
- 45 78 Mathilde, K. v. Rosa Luise.
624. **Wilhelmi** aus Bacharach in Rheinpreußen. B. 1657. E. E. 1696. B. 1785. Kaufleuten.
- 1 36 Viktoria Sophie Emilie, T. von Armand Amadeus Ludwig, gew. Oberförster († 59), u. d. A. V. Tassin († 47); Schw. v. 2.
- 2 41 Arnold Rudolf Viktor, Hausmeister im B.-Spital, B. v. 1.
- 3 48 Maria Louise Wälti a. Dürrenäsch, B. Kulm, Aargau, c 72.
- 4-5 73 Armand Viktor Paul. — 83 Hermann Max.

625. **Willeck** aus Itingen, G. Sissach, Baselland. 1861.

## Kaufleuten.

Nr. Geb.

- 1-2 839 Jakob Adolf Karl, Kürschner, S. v. Karl Jakob, gew. Kürschner († 76), u. d. Christina Pfau a. Reinerzsau, Württemberg († 88). — 50 Ida Salome Henriette.

626. **Winterfeld**. Ldsß. 1861.

## a. Schmieden.

- 1 28 Joseph, Landwirt in Albligen, B. v. b 1, W. v. Elisabeth Bucher aus Albligen († 84).  
2-3 52 Johannes, Landwirt in Albligen. — 57 Friedrich Wilhelm, Landwirt in Albligen.

## b. Metzgern.

(Ins volle Bürgerrecht aufgenommen 1866.)

- 1 24 (Friedrich, Schmied zu Albligen, B. v. a 1.  
2 27 (Maria Zaugg aus Trub (II Ehe), c 54.  
Aus I Ehe mit Anna Hofstettler:  
3 50 {Friedr. Wilhelm, Hotelier, in Poligny, Frankreich.  
4 . . {Marie Valentine Perrin a. Montfond, Frankreich,  
c 88.  
5 54 Elisabeth Bartlome aus Albligen, W. v. Christian, gew. Hufschmied in Albligen († 91).  
6-14 76 Christian. — 78 Paul Friedr. — 80 Rudolf.  
— 82 Elisabeth. — 84 Karl. — 85 Arnold.  
— 86 Rosa. — Franz Anton. — 91 Ernst.  
Aus II Ehe:  
15 57 {Anton, Bedienter in Chaux-de-Fonds.  
16 61 {Louise Dasen aus Gerlafingen, c 82.  
17-18 83 Karl Albert. — 87 Hermann August.

## c. Affen.

- 1 38 (Friedrich, Kanzlist des Obergerichts, B. v. 5.  
2 49 (Elisabeth Schürch aus Roggwyl, c 69.  
3-4 70 Maria Elisa, in Thun. — 73 Rosa Emma.  
5 48 (Franz Anton, Notar, Civilstandsbeamter und Gemeindeschreiber in Köniz, B. v. 1.  
6 48 (Rosina Schneider a. Wahlern, c 69, gesch. 81 (I Ehe), in Schwarzenburg.  
7 57 (Anna Elise Vögeli aus Laupen, c 82 (II Ehe).  
8-9 69 Aus I Ehe: Joh. Friedrich. — 77 Rosalie Mathilde.

627. **Winterlig.** Ldsß. 1861. Metzgern.

Nr. Geb.

- 1 822 Anna Barbara Portenier aus Meikirch, Pfd. im B.-Spital, W. v. Daniel Jakob, gew. Telegraphenarbeiter († 81).  
 2 82 Rosa Bertha, T. v. Christina Bertha, jetzt Frau Lutstorf a 3.

628. **Wirz** aus Maisprach, Baselland, und Lützelfüh. 1890.

- 1 43 (Hans, Handelsmann.  
 2 54 (Fanny Ida Schaffter a. Münster, c 82 (II Ehe).  
 3-6 73 Aus I Ehe mit Verena Maria Geißbühler aus Lützelfüh († 73): Maria. — Aus II Ehe: 83 Max und Alfred, Zwillinge. — 91 Paul.

629. **Witschi** aus Bolligen. 1860. Mittellöwen.

- 1 17 Maria Elisabeth Courant, von der franz. Kolonie, W. v. Johannes, gew. Handelsmann († 72).  
 50 (Maria, Fr. Kocher B 2).

630. **Wurstemberger.** 1410—1567.

a. Pfistern.

(Haben das „von“ angenommen seit 1858.)

- 1 14 Simeon Ludw. Rudolf, gew. Präsident d. Oberwaisenkammer, S. v. K. Ludwig, gew. Appellationsrichter († 26), u. d. Julie v. Sinner; MB. v. May 38 etc.; W. v. Caroline Isabella, VSchw. v. Steiger A 79, 80 († 92); VBS. v. 12; MSchwS. v. Goumoëns 1, v. Wattenwyl a 2 etc.  
 2-3 44 Ludwig Arnold, Landwirt in Cullman, Alabama, N.-A. — 45 (Julie Emma Adelheid, Fr. Thormann 8). — 47 Maria Isabella, in Ittigen.  
 4 50 (Ludwig Gottfried, Buchhalter d. schweiz. Mobiliarassekuranz.  
 5 55 Mathilde Julie Haag aus Biel, c 78.  
 6-11 79 Albert Edmund Rudolf. — 80 Louise Caroline. — 82 Magdalena. — 86 Isabelle Maria. — 89 Ludwig Edmund. — 91 Julie Georgine Pauline.



- Nr. Geb.
- 852 (Anna Margaretha, Fr. v. Morlot 2). — 53 (Philippine Amalie Louise, Fr. Marcuard 29).
- 12 33 Maria Elisabetha Ida, VBT. v. Tavel 1 etc., Schw. v. Fr. v. Muralt 13, 28; W. v. August Friedrich Rudolf, gew. Gutsbesitzer u. Ingenieur († 87), S. v. Ludwig Rudolf († 23) und der Ros. Margaretha, VSchw. v. Frisching 1; VBS. v. 1 etc.
- 13 53 Rudolf Arthur.
- 14 57 (Rudolf Albert Renatus, Architekt.
- 15 64 (Helene, T. v. Rütte b 29, c 88.
- 16 89 Raoul René Rudolf.
- 17 45 (Franz Ludwig, Angestellter der Berner Handelsbank, S. v. Franz Ludwig, gew. Pfarrer zu Oberwyl im Simmenthal († 61), u. d. Rosina Julie Cäcilie, VSchw. v. Stettler 50 etc. († 92); B. v. 22, 23; VBS. v. Fr. v. Goumoëns 17, W. v. Muttach 1, Fr. v. Schiferli 4.
- 18 51 (Anna Elisabeth, T. v. Krompholz 1, c 77.
- 19-21 78 Maria Therese. — 80 Franz Ludwig. — 82 Mathilde Elisa.
- 22-23 48 Maria. — 52 Sophie Emilie Louise.
- 24 23 Julie Ida v. Bach aus Curland, W. v. Hans Ludw. († 84), S. v. Joh. Ludwig im Wittigkofen, gew. eidg. Oberst († 62), und der Sophie de Larrey a. Milden, MSchw. v. W. v. Fellenberg a 19 († 56); MB. v. Sinner c 1, 2.
- 25-26 54 Arnold Rudolf Constantin, Dr. phil., Elektrotechniker, Privatdocent. — 56 Helene Henriette Maria.

## b. Webern.

(Haben 1878 das „von“ angenommen.)

- 1 15 Henriette Kath. Hermina Bertha, Schw. v. Steiger A 56 etc.; W. v. Simeon Karl Ludwig, gew. Weinnegotiant, S. v. Karl Ludwig, gew. Appellationsrichter († 51), und der Marg. Louise, VSchw. v. Steiger B b 1; B. v. 8 († 67).
- 54 (Charl. Sophie Bertha, c 91 mit Charles Emile Appia, eidg. Beamter, a. Genf).

| Nr. | Geb. |                                                                                                |
|-----|------|------------------------------------------------------------------------------------------------|
| 2   | 855  | {Simeon Franz, Weinhändler, Burgerrat u. Gesellschaftspräsident.                               |
| 3   | 57   | {Henriette Caroline Emma, T. v. Tschärner 19, c 78.                                            |
| 4-7 | 79   | Bertha Louise Martha Emma. — 81 Rud. Simeon Franz. — 84 Karl Ludwig Werner. — 89 Bertha Hilda. |
| 8   | 16   | {Simeon Rudolf Albrecht, in Muri, B. v. 1.                                                     |
| 9   | 26   | {Louise Emilie, Schw. v. Graffenried 64, 65, c 65.                                             |

631. **Wyß** A. (Mit Kolben im Wappen.) 1398—1572.

## a. Pfistern.

|     |    |                                                                                                                                                                                                  |
|-----|----|--------------------------------------------------------------------------------------------------------------------------------------------------------------------------------------------------|
| 1   | 57 | {Siegfried Joh. Ernst, Fürsprecher, S. v. Joh. Ernst, gew. Gemeinbeschreiber († 74), u. d. Friedr. Marie Sophie, Schw. v. Steiger A 81 etc. († 70); B. v. Fr. v. Goumoëns 3, Fr. Brunner A a 24. |
| 2   | 65 | {Hilda, T. v. Wattenwyl b 37, c 85.                                                                                                                                                              |
| 3-5 | 86 | Hans Ernst. — 88 Milly Esther. — 91 Ernst.                                                                                                                                                       |

## b. Schmieden.

|       |    |                                                                                                                                                                                                                               |
|-------|----|-------------------------------------------------------------------------------------------------------------------------------------------------------------------------------------------------------------------------------|
| 1     | 32 | Maria Elisa, Schw. v. Wild 1, in Gerzensee, W. v. Julius Karl, V. D. M. († 61), S. v. Karl Bernh., gew. Professor d. Theologie († 70), und der Elis. Ernestine, v. Schw. v. Steck A a 1 etc. († 89); B. v. 4, W. Simon A a 1. |
| 2-3   | 53 | Maria Helena. — 55 Julius Joh. Rudolf, Ingenieur der S. C. B., in Luzern. — 56 (Elise Adele Maria, Fr. Güder B 3). — 60 (Louise Emma, Fr. Güder B 8).                                                                         |
| 4     | 29 | Julia Clara, Schw. v. 2 etc.                                                                                                                                                                                                  |
| 5     | 52 | {Karl Viktor, Maler u. Gipser, S. v. Walter Rudolf, gew. Schreiner († 61), u. d. A. M. Bietenharder († 84); B. v. 14, 15; BS. v. 16.                                                                                          |
| 6     | 53 | {Maria Rosa Frei aus Rietheim, Aargau, c 76.                                                                                                                                                                                  |
| 7-13  | 77 | Bertha Louise. — 79 Walter Rudolf. — 82 Wilhelm Karl. — 84 Max Viktor. — 86 Ernst Albert. — 89 Emma Maria. — 90 Paul Alfred.                                                                                                  |
| 14-15 | 54 | Maria Elisa, Erzieherin in Athen, Schw. v. 5. — 56 Friedr. Rudolf, Tapezierer.                                                                                                                                                |

Nr. Geb.

- 16 827 Mar. Margaretha Senn a. Thun, Kstg. im B.-Spital,  
W. II Ehe von Gottlieb Samuel Emanuel, gew.  
Pförtner im B.-Spital († 88), VB. v. 5 etc.
- 17-18 53 Maria Louise Henriette, Lehrerin in Burgstein.  
— 60 Louise Anna.

632. **Wyß** B aus Sulgen. 1516—1566. Schmieden.

(Mit Lilien im Wappen.)

- 1 24 Mar. Ursula Friederike Cäsar aus Sitten, Kstg. im  
B.-Spital, W. II Ehe von David Eduard, gew.  
Handelsmann in Zürich, S. v. Gottlieb Franz David,  
gew. Gerber († 34); B. v. 3 († 74).  
Aus I Ehe mit Elisa Schultheß a. Zürich († 40):
- 2 40 (Mathilde, Fr. Hermann b 33). — Aus II Ehe:  
56 Emma Rosalie, Kstg. im B.-Spital.
- 3 26 Caroline Wyß, T. v. Friedrich Rudolf, gew. Handels-  
mann in Wangen († 70), und der C. F. Rickli aus  
Wangen († 31); Schw. v. Fr. Lanz 2; W. v. Joh.  
Friedrich, gew. Bürstenfabrikant († 87), B. v. 1 etc.
- 4 46 Lina Anna. — 49 (Louise Bertha Cäcilia, Fr.  
Gerster A 13).

633. **Wyß** C aus Duliken, Solothurn. 1866.

Ober-Gerwern.

- 1 25|Kaspar Joseph, Buchdrucker.
- 2 24|Rosina Rohrer aus Hettiswyl, K. Krauchthal, c 48.
- 3-4 53 Karl Heinrich Gustav, Dr. phil., Buchdrucker,  
e. Burgerrat. — 54 Elis. Ros. Emma. — 63 (Sophie  
Louise Bertha, Fr. Lemp 2).

634. **Wyß** D aus Fülenbach, Solothurn. 1866.

Zimmerlenten.

- 1-2 46 Emma, Haushälterin in Burgdorf, T. v. Ludwig, gew.  
Handelsmann († 72), u. d. Anna Barb. Probst aus  
Langnau († 88); Schw. v. 3, 5 etc. — 47 Emil,  
Handelsmann, in Langnau.
- 3 50|Ludwig, Bankdirektor, B. v. 1 etc.
- 4 57|Carol. Fäß a. Schöffland, Schw. v. Fr. Anken 1, c 78.

## Nr. Geb.

- 5-8 852 Clara, Lehrerin a. d. Mädchensekundarschule, Schw. v. 1 etc. — 56 Viktor, Commis in Lausanne. — 58 Hugo Gottlieb, Handelsmann, abwesend. — 62 Mina, Lehrerin in Langnau.
- 9 64 Oskar Traugott, Pfarrer in Melchnau, B. v. 1 etc.
- 10 67 Frieda Flückiger a. Auswyl, c 90.
- 11 66 August, Commis, B. v. 1 etc.

635. **Wytttenbach** A aus Biel. 1548—1631.

(Mit einem schrägen Bache im Wappen.)

Mittellöwen.

(Haben 1862 das „von“ angenommen.)

- 1 32 Stephan Rud. Friedrich, in Zürich, S. v. Stephan Friedrich, gew. Pfarrer an der Nydeck († 64), und der Albert. Kathar Schrämlı aus Thun († 67); B. v. Fr. v. Steiger A 59; MSchwS. von Ischer 1 etc., W. v. Marie Elisabeth Kunz aus Ötweil, Zürich († 92).
- 2 73 Niklaus Alfred Friedrich.

636. **Wytttenbach** B aus Biel. 1623—1657.

(Mit einem geraden Bache im Wappen.)

a. Schmieden.

(Nr. 2 hat seit 1877 das „von“ angenommen.)

- 1 16 Julié Albert. Adele v. Sinner, in Worb, gesch. W. v. Joh. Karl, gew. Sigrıst am Münster († 55), MB. v. Fischer A 43 etc., VB. v. 7, 9, 10.
- 2 39 {Karl Friedr. Eduard, Handelsmann in Genf.
- 3 34 {Frances Agnes Bodenham aus England, c 70.
- 4 54 {Ludwig Christian, Weinreisender.
- 5 52 {Marg. Hannah Vivian aus England, c 77.
- 6 78 Eduard Arnold Vivian.
- 7 41 Eman. Ludwig Rudolf, Zeichner, in St. Franzisco, S. v. Karl Emanuel, gew. Amtsnotar († 78), und der Anna Rosina Martin aus Württemberg († 71), B. v. 9, 10; BS. v. 1.
- 8 44 Marie Sophie Pöhlmann aus Bruck, Bayern, c 70.

Nr. Geb.

- 9-10 846 Julia Adelheid Helena, Schneiderin, Schw. v. 7. —  
50 Karl Emanuel Friedrich, Buchbinder — beide  
in St. Franzisco.
- 11-12 48 Maria Margaretha Caroline, Diakonissin, T. v. Hans  
Rudolf, gew. Kommissionsschreiber († 64), und der  
Marie Albert. Kathar., T. v. Thormann 13 († 70);  
Schw. v. 13, 17. — 49 Sophie Julia, in Zofingen.
- 13 50 Hans Rudolf, Architekt in Wiesbaden, B. v. 11 etc.
- 14 50 Aug. Carol. Wilhelmine Unkel aus Wiesbaden, c 75.
- 15-16 75 Maria Caroline. — 76 Maria Julie.
- 17 52 Ludwig Friedrich, Postcommis, B. v. 11 etc.
- 18 56 Pauline Henriette Elise Meyer a. Eisleben, Preußen,  
c 76.
- 19-23 78 Rudolf Hans. — 80 Julia Rosa Margaretha. —  
83 Friedrich Rudolf. — 87 Konrad. — 90  
Georg Ludwig Friedrich.
- 24 809 Rudolf, Gutsbesitzer zu Chexbres, in Lausanne, S. v.  
Daniel († 29); W. v. Jeanne Sus. Adèle Chapuis  
aus Chexbres († 61).
- 25 35 Valentine.
- 26 33 Ferdinand Albert, Dr. med., Arzt am Zieglerspital,  
Burgerrat, S. v. Sigm. Albrecht, gew. Amtsschreiber  
(† 65), und der Sus. Louise, v. Schw. v. Gatschet 1  
(† 53); B. v. Fr. v. Tschärner 20.
- 27 44 Therese Henriette, T. v. Fischer A 32, c 64.
- 28 23 Louis Constant, Handelsmann in Marseille, S. von  
Heinrich Friedrich, gew. Handelsmann in Lille († 70),  
und der Constance Domitilde Josephine Manche aus  
Lille († 60).
- 29 29 Louise Coeytaux aus Lausanne, c 60.
- 30-33 60 Heinrich Friedrich. — 61 Karl Ludwig. — 63  
Emilie Constance. — 64 Julian Anton Ferdinand.
- 34 39 Johann Samuel Rudolf, Schriftsetzer, S. v. Jakob  
Rudolf, gew. Geschäftsmann († 63), aus I gesch.  
Ehe mit Mar. Elis. Stettler aus Enggistein, wieder  
c 62 mit Ludwig Gottlieb Rohmer aus dem Elsaß;  
HB. v. 36; W. v. Anna Elisabeth Kath. gesch. Abt.,  
geb. Einiger, aus Bünzen, Aargau († 90).
- 35 80 Emma Johanna.
- 36 49 Maria Kath. Barb. Emma, Schneiderin, im Ausland,  
HSchw. v. 34, aus des Vaters II Ehe mit A. Mar.  
v. Gonten aus Sigriswyl († 63).

## b. Webern.

| Nr.   | Geb. |                                                                                                                                                                                                    |
|-------|------|----------------------------------------------------------------------------------------------------------------------------------------------------------------------------------------------------|
| 1     | 810  | {Karl Joh. Albrecht, gew. General in Neapel, S. v. Friedrich Albrecht, gew. General in neapol. Diensten († 55), u. d. Anna, VSchw. v. Simon A b 1 († 72); B. v. 6-7, 8, 19-22, 23; MB. v. Wild 13. |
| 2     | 28   | {Charl. Elis. Amalia, Schw. v. Stürler a 7, c 53.                                                                                                                                                  |
| 3-5   | 54   | {Marg. Henr. Clemence. — 55 (Alexandrine Elise Caroline, Fr. v. Peyer 2). — 56 Aug. Friedr. Albrecht, Handelsmann. — 66 Moriz Adolf Ernst, Fürsprecher in Münsingen.                               |
| 6-7   | 11   | {Samuel Rud. Friedrich, gew. Pfarrer in Dürrenroth, B. v. 1. — 12 Ros. Charl. Emma.                                                                                                                |
| 8     | 18   | {Franz Rud. Adolf, Dr. med. und Arzt, B. v. 1 etc.                                                                                                                                                 |
| 9     | 29   | {Alexandrine Amalia Christin aus Iferten, c 52.                                                                                                                                                    |
| 10    | 53   | {Hans Conrad Albrecht Karl Arthur, Ingenieur.                                                                                                                                                      |
| 11    | 57   | {Elva Eleonora Yolanta, T. v. de Vigneulle 1, c 86.                                                                                                                                                |
| 12-14 | 87   | {Hans Conrad. — 88 Peter Arthur. — 91 Eleonore Elva.                                                                                                                                               |
| 15    | 56   | {Walter Albrecht Julius Edgar, Bankkassier.                                                                                                                                                        |
| 16    | 48   | {Cécile Adèle Pigott, W. v. Armand Henri Robert, a. Worcester, England, T. v. Stürler b 10, c 91.                                                                                                  |
| 17    | 92   | {Eduard Arthur.                                                                                                                                                                                    |
| 18    | 59   | {Paul Wilhelm Leopold, in Manchester.                                                                                                                                                              |
| 19-22 | 20   | {Sophie Alb. Mathilde, Schw. v. 1 etc. — 22 Karl Alexander, gew. Handelsmann. — 24 Sus. Elis. Ida. — 25 Marg. Emma Augusta.                                                                        |
| 23    | 28   | {Karl Niklaus Paul Alfred, Banquier, Prokurist von Wagner & Cie., B. v. 1 etc.                                                                                                                     |
| 24    | 39   | {Elisabetha Emma, T. v. Goumoëns 8, c 59.                                                                                                                                                          |
| 25    | 61   | {Emanuel Moriz Alfred, Banquier, Prokurist der B. Handelsbank.                                                                                                                                     |
| 26    | 69   | {Jeanne Sophie Bovet a. Neuenburg, c 90.                                                                                                                                                           |
| 27    | 91   | {Paul August Gustav.                                                                                                                                                                               |

## 637. Yersin aus Rougemont, Waadt. 1876. Kaufleuten.

|     |    |                                                                                                                                         |
|-----|----|-----------------------------------------------------------------------------------------------------------------------------------------|
| 1   | 41 | {Albert, Generaldirektor der schweiz. Volksbank.                                                                                        |
| 2   | 31 | {Maria, Schw. v. Rätzer 1, c 64.                                                                                                        |
| 3-4 | 67 | {(Maria Clara Bianca, c 92 mit Robert Jak. Knuchel, Kaufmann, aus Iffwyl). — 69 Ernst Albert Emil, Handelsmann. — 72 Mina Helene Lydia. |

638. **Zaugg** aus Eriswyl. 1814. Schmieden.

Nr. Geb.

- 1 832 Anna Elise Affolter aus Koppigen, gesch. W. von Joh. Ulrich, gew. Kanzlist des eidg. Finanzdepartements († 89).

639. **Zeerleder** aus Erfurt. 1542. Schmieden.

(Haben seit 1875 das „von“ angenommen.)

- 1 38 { Wilhelm Karl Albert, Dr. jur. und ord. Professor des Rechtes a. d. Hochschule, Gesellschaftspräsident, e. Burgerrat, S. v. Vict. Alb. Theod. Friedrich, gew. Amtsrichter († 50), u. d. Charlotte Emilie, Schw. v. Wattenwyl b 23 etc. († 89), B. v. 8.
- 2 41 { Emilie Cäcilie Bertha, T. v. Sinner a 1, c 62.
- 3 63 { Theodor Rudolf Friedrich, Fürsprecher, Kanzleisekretär des eidg. Justizdepartements.
- 4 59 { Amélie Revilliod, a. Genf, c 89.
- 5 90 Anna Maria Emilie.
- 6-7 66 Albrecht, Ingenieur der N.-O.-B., in Schaffhausen. — 67 Marg. Sophie Louise.
- 8 41 { Alfred Eduard Friedrich, Forstmeister der Bürger-Gemeinde, B. v. 1.
- 9 48 { Maria Bertha Blanca, T. v. Fischer A 32, c 69.
- 10-14 75 Louise Cäcilie. — 76 Theodor. — 77 Alfred Gotthold. — 80 Max Friedrich. — 90 Viktor Alfred.
- 15 37 { Karl Sam. Eugen, eidg. Buchhalter in Thun, S. v. Rud. Ludw. Karl, gew. eidg. Oberst († 89), u. d. Marg. Henriette Lehmann († 76); MBS. v. Tschann 1.
- 16 56 { Anna Maria Kaufmann aus Horw, Luzern, c 82.
- 17-22 78 Edmund Eduard. — 82 Eugen Edmund. — 83 Margaretha Louise. — 87 Karl Alfred. — 90 Martha Adele. — 91 Ernst Erwin.

640. **Zehender** aus Aarau. 1473—1540. Mittellöwen.

(Nr. 4 hat seit 1862 das „von“ angenommen.)

- 1 27 Auguste Simon aus Boston, abwesend, W. II Ehe v. John Robert Stuart, in New-Orleans († 79), S. v. Franz Ludwig, gew. Offizier in engl. Diensten († 19), u. d. Anna Patientia Hewetson; B. v. 3, 5.
- 2 57 Adele Aline.

- Nr. Geb.
- 3 830 Louise Adelheid, Schw. v. Fischer A 16, W. v. Ed.  
Karl Marquard, Ingenieur († 92), B. v. 1.
- 4 55 Eduard Karl Marquard, Ingenieur in Spiez. —  
57 (Adele Sophie Bertha, Fr. v. Fischer A 36)..
- 5 11 Alberta Friederika, abwesend, Schw. v. 1.
- 6 19 {Karl Wilhelm, Prof. der Augenheilkunde in Rostock,  
S. von Ferd. Rudolf, gew. Legationsrat in Olden-  
burg († 31), und der Ulr. Friederike Wilhelmine  
v. Lovzow († 59).
- 7 41 Louise v. Kamptz aus Preußen, c 63.
- 8 23 Maria Charl. Henr. Stülecken, verw. Overweg aus  
Hamburg, W. II Ehe v. Karl Friedr., gew. Ingenieur  
in Vevey († 70), S. v. K. Anton, gew. Gutsbesitzer  
v. Weißenheim († 47), und der Joh. Ros. Zehender.

641. **Zeller.** Ldsß. 1861.

## a. Schuhmachern.

- 1 26 Anna Elisabeth, T. v. Johannes, gew. Korbmacher  
(† 72), und der Anna Barb. Sollberger aus Wynigen  
(† 69); Schw. v. Fr. Ackermann 2.

## b. Mohren.

- 1 29 {Niklaus, Siebmacher, W. III Ehe v. Marianne Türler  
aus Erlenbach († 86).
- 2 30 {Susanna Kästli geb. Moser aus Bern, c 89 (IV Ehe).  
Aus I Ehe mit Marg. Mühleemann a. Bönigen († 65);
- 3 54 Johann Arnold. Siebmacher, W. der Magdalena  
Wenger aus K.-Thurnen († 92).
- 4 83 Maria.
- 5-6 57 Jak. Niklaus, Weber. — 60 Anna Elisabeth., in Bowyl.

642. **Ziegler** A aus Mülhausen. E. E. 1643. B. 1777.

## Mohren.

(Mit einer Ziegelform im Wappen.)

- 1 33 {Franz Adolf, Dr. med. und eidg. Oberfeldarzt, Ge-  
sellschaftspräsident, S. v. Eman. Friedrich, gew.  
Bierbrauer († 34), aus II Ehe mit Marie Sophie,  
v. Schw. von Lutz c 14 († 56); HB. aus des Vaters  
I Ehe mit Joh. Elis. Plüß († 25) v. W. Walthard b 15;  
MBS. v. Lutz c 3 etc., Lüthard 3 etc.
- 2 41 Cäcilie Hedw., Schw. v. Schneider C 1, a. Brügg, c 64.



Nr. Geb.

- 3 836 Anna Maria Hofer aus Hasle b. B., Fabrikarbeiterin,  
W. v. Samuel Ludwig, gew. Drechsler († 70).
- 4 70 Hans Alfred, Handelscommis in Basel.
- 5 76 Karl, S. v. 3, in Biel.
643. **Ziegler** B aus Lengnau. 1629. Schuhmachern.  
(Mit einem Strumpf im Wappen.)
- 1 36 Susanna Elisabetha, gew. Lehrerin in Irland, T. v.  
Samuel, gew. Pfarrer in Oberbipp († 52), und der  
Susanna Ritschard aus Unterseen († 72), Schw. v.  
W. Langhans 13; BT. v. 2, 21.
- 2 19 Adele, VBT. v. Risold 1 etc., W. v. Jakob, gew.  
Pfarrer in Messen († 79), S. von Samuel, gew.  
Pfarrer zu Gsteig b. Interlaken († 42); B. v. 21;  
VB. v. 1; MB. v. Flügel b 13 etc., Gatschet 1.
- 3 45 Karl Rudolf, Handelsmann.
- 4 47 {Wilhelm Gottlieb, Bezirkshelfer in Burgdorf.
- 5 52 {Maria Dür aus Burgdorf, c 89 (II Ehe).  
Aus I Ehe mit Johanna Dür, Schw. v. 5 († 81):
- 6-9 75 Ernst Max. — 77 Hans Hermann. — 78 Ernst  
Eduard. — 81 Johanna Anna.
- 10 49 {Ernst Albrecht, Dr. med., geheim. Hofrat und  
Prof. der pathol. Anatomie in Freiburg i. Br.
- 11 52 {Rosalie Elise, Schw. v. Studer a 15, c 74.
- 12-14 75 Thilla. — 77 Kurt Robert Ottmar. — 85  
Erna Margaretha.
- 53 (Anna Martha, Fr. Stooß 6).
- 15 55 {Paul Eduard, Kreisförster in Langenthal.
- 16 63 {Mina, T. v. Probst 1, c 83.
- 17-20 84 Dora. — 85 Ida. — 86 Mina Elsa Paula.  
— 88 Paul Eduard.
- 21 28 Rosina Henriette, VBT. v. Steck A b 1 etc.; W. v.  
Ludwig, gew. Pfarrer in Gsteig b. Interlaken († 70),  
B. v. 2 etc.
- 22 52 Rosina, Lehrerin in England. — 55 (Sophie  
Louise, Fr. Howald 2).
- 23 58 {Samuel Adolf, Vorsteher des Verkehrsbureaus.
- 24 69 {Caroline Amalie Rosa, T. v. Wagner 10, c 91.
- 25 63 Emma, Lehrerin.

644. **Zimmermann** aus Wohlen. 1879. Zimmerleuten.

Nr. Geb.

- |     |     |                                                                                      |
|-----|-----|--------------------------------------------------------------------------------------|
| 1   | 842 | Elisabeth Hadorn aus Toffen, W. v. Bendicht, gew.<br>Wirt zum goldenen Löwen († 86). |
| 2   | 62  | {Alexander, Wirt.                                                                    |
| 3   | 62  | {Maria Lina Schönauer aus Kirchberg, c 87.                                           |
| 4-5 | 89  | Ernst Walter. — 91 Lina Alice.                                                       |
| 6   | 63  | {Friedrich, Wirt und Metzger.                                                        |
| 7   | 62  | {Elise Schmied aus Meikirch, c 86.                                                   |
| 8-9 | 66  | Ida Elise. — 74 Maria.                                                               |

645. **Zingg** aus Diesbach bei Büren. 1891.

- |   |    |                                                       |
|---|----|-------------------------------------------------------|
| 1 | 59 | {Friedrich Ernst, Käsehändler.                        |
| 2 | 69 | {Hulda Marg. Lüthi a. Lauperswyl u. St. Gallen, c 91. |
| 3 | 92 | Clara Margaritha.                                     |

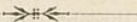

## Anhang.

(Die hier enthaltenen Angaben gründen sich durchgehend auf den Bestand am 1. Januar 1893, ohne Berücksichtigung der später eingetretenen Veränderungen auf S. 326 u. ff., noch der Berichtigungen auf S. 331.

### I. Fortlaufendes alphabetisches Verzeichnis der gegenwärtigen burgerlichen Geschlechter.

- |                    |                      |                     |
|--------------------|----------------------|---------------------|
| 1. Aberegg.        | 28. Behm.            | 55. v. Bonstetten.  |
| 2. Ackermann.      | 29. Bein.            | 56. Böschenstein.   |
| 3. Affolter.       | 30. Bellmund.        | 57. Bourgeois.      |
| 4. Ahlvers.        | 31. v. Benoit.       | 58. Bratschi.       |
| 5. Allemann.       | 32. Benteli a, b, c. | 59. Bruderer.       |
| 6. Allenbach.      | 33. Benz.            | 60. Brugger.        |
| 7. Ambrecht.       | 34. Bernard.         | 61. Brügger.        |
| 8. Amstein.        | 35. Berner.          | 62. Brugg.          |
| 9. Anken.          | 36. Bernhard.        | 63. Brunner A a, b. |
| 10. Appenzeller A. | 37. Berthoud.        | 64. Brunner B.      |
| 11. Appenzeller B. | 38. Bertsch.         | 65. Brunner C.      |
| 12. Appenzeller C. | 39. Bickhardt.       | 66. Brunschwyler.   |
| 13. Arendt.        | 40. Bidlingmeier.    | 67. Bucher.         |
| 14. Arnd.          | 41. Biedermann.      | 68. Büchi.          |
| 15. Arnold.        | 42. Bienz a, b.      | 69. Buchmüller.     |
| 16. Bachmann.      | 43. Bietenharder.    | 70. Bühler A.       |
| 17. Bachofner.     | 44. Bigler.          | 71. Bühler B.       |
| 18. Ballif.        | 45. Bircher.         | 72. v. Büren.       |
| 19. Balsiger.      | 46. Bitzius.         | 73. Burkhalter.     |
| 20. Bandelier.     | 47. Blank.           | 74. Bürki A.        |
| 21. Bäschlin.      | 48. Blau.            | 75. Bürki B.        |
| 22. Baumeister.    | 49. Blom.            | 76. v. Cerjeat.     |
| 23. Baumgart.      | 50. Blösch.          | 77. Cherbuliez.     |
| 24. Baumgartner.   | 51. Böhlen.          | 78. Christeller.    |
| 25. Baur A.        | 52. Boll.            | 79. Christen A.     |
| 26. Baur B.        | 53. Bomonti.         | 80. Christen B.     |
| 27. Bay a, b.      | 54. v. Bondeli.      | 81. Ciolina.        |

- |                       |                           |                         |
|-----------------------|---------------------------|-------------------------|
| 82. Conrad.           | 125. Fontanellaz.         | 168. Gressly.           |
| 83. Dähler.           | 126. Frank.               | 169. v. Greyerz.        |
| 84. Dändliker.        | 127. Franke.              | 170. Grimm.             |
| 85. Dasen.            | 128. Freudenberger.       | 171. v. Groß A.         |
| 86. v. Daxelhofer.    | 129. v. Freudenreich.     | 172. Groß B.            |
| 87. Demme.            | 130. Frick.               | 173. Großenbacher.      |
| 88. Desgouttes.       | 131. Friedli.             | 174. Gruber a, b.       |
| 89. Dick a, b.        | 132. v. Frisching.        | 175. Gruner a, b, c, d. |
| 90. v. Diesbach.      | 133. Fuchs.               | 176. Grüring.           |
| 91. Dietrich.         | 134. Fueter.              | 177. Güder A.           |
| 92. Dietzi.           | 135. Furer.               | 178. Güder B.           |
| 93. Dittlinger.       | 136. Gafner.              | 179. Gugger a, b.       |
| 94. Diwy.             | 137. v. Ganting.          | 180. Gut.               |
| 95. v. Dohna.         | 138. Gassmann a, b, c, d. | 181. Gysi.              |
| 96. Dübi.             | 139. Gaßner.              | 182. Haaf.              |
| 97. Dufour.           | 140. Gatschet.            | 183. Haag.              |
| 98. Düfresne a, b.    | 141. Gaudard.             | 184. Häberli.           |
| 99. Dumermuth.        | 142. Gautier.             | 185. Hahn.              |
| 100. Dümont.          | 143. Gautschi.            | 186. Haller A.          |
| 101. Düncki.          | 144. Gerber A.            | 187. Haller B.          |
| 102. Düntz.           | 145. Gerber B.            | 188. v. Hallwyl.        |
| 103. Durheim.         | 146. Gerber C.            | 189. Harder.            |
| 104. Dütoit.          | 147. Gerster A.           | 190. Hartmann A.        |
| 105. v. Effinger.     | 148. Gerster B.           | 191. Hartmann B.        |
| 106. Egg.             | 149. Gerwer a, b.         | 192. Hasler.            |
| 107. Egger a, b.      | 150. Gfeller.             | 193. Häuptli.           |
| 108. Egloff.          | 151. v. Gingins.          | 194. Hausmann.          |
| 109. Eichelberger.    | 152. Giraudi.             | 195. Hebler.            |
| 110. Emmert.          | 153. Girsberger.          | 196. Hefti.             |
| 111. v. Erlach a b.   | 154. Glaser.              | 197. Heim.              |
| 112. v. Ernst.        | 155. Glättli.             | 198. Heimel.            |
| 113. v. Escher A.     | 156. Glauser.             | 199. Heintzmann.        |
| 114. Escher B.        | 157. Glur.                | 200. Heizmann.          |
| 115. Estermann.       | 158. v. Gonzenbach.       | 201. Hemmann A.         |
| 116. Faßnacht.        | 159. Gorgé.               | 202. Hemmann B.         |
| 117. v. Fellenberg.   | 160. Gotthelf.            | 203. Henzi a, b, c.     |
| 118. Fetscherin a, b. | 161. v. Goumoëns.         | 204. Hermann a, b.      |
| 119. v. Fischer A.    | 162. Graf A.              | 205. v. Herrenschiwand. |
| 120. Fischer B.       | 163. Graf B.              | 206. Herrmann.          |
| 121. Flogerzi.        | 164. v. Grafenried.       | 207. Herter.            |
| 122. Flückiger A.     | 165. Gränicher.           | 208. Herzog.            |
| 123. Flückiger B.     | 166. v. Graviseth.        | 209. Heß.               |
| 124. Flügel a, b.     | 167. v. Grenus.           | 210. Heuberger.         |

- |                        |                          |                       |
|------------------------|--------------------------|-----------------------|
| 211. Hirsbrunner.      | 254. Kaiser.             | 297. Kurz a, b.       |
| 212. Hirter.           | 255. Kammermann.         | 298. Langhans.        |
| 213. Hochstraße.       | 256. Käser.              | 299. Lanz.            |
| 214. Hofmann A.        | 257. Kasthofer.          | 300. Lasche.          |
| 215. Hofmann B.        | 258. Kästli.             | 301. Lauterburg a, b. |
| 216. Hofstetter.       | 259. Kauffmann.          | 302. Lebrecht.        |
| 217. Höhn.             | 260. Kehler.             | Lecomte s. Graf.      |
| 218. Hollard.          | 261. Keller.             | 303. Lehmann A.       |
| 219. Holliger.         | 262. Kesselring.         | 304. Lehmann B.       |
| 220. Holzer.           | 263. Kirchhoff.          | 305. Lehmann C.       |
| 221. Hörning.          | 264. Kibling.            | 306. Lehmann D.       |
| 222. Hoßmann.          | 265. Klötzli a, b, c, d. | 307. Lemp.            |
| 223. Howald A.         | 266. Knörr.              | 308. v. Lentulus.     |
| 224. Howald B.         | 267. Knuchel.            | 309. Lenz.            |
| 225. Hubacher.         | 268. Koch.               | 310. v. Lerber.       |
| 226. Huber.            | 269. Kocher A.           | 311. Leuch.           |
| 227. Hug A.            | 270. Kocher B.           | 312. Leuenberger A.   |
| 228. Hug B.            | 271. Köchli.             | 313. Leuenberger B.   |
| 229. Hugendubel.       | 272. Kohler.             | 314. Leutwein         |
| 230. Hügli A a, b.     | 273. Kolb a, b, c, d.    | 315. Leuzinger.       |
| 231. Hügli B.          | 274. König A a, b, c.    | 316. Lichtensteiger.  |
| 232. Hummel.           | 275. König B.            | 317. Liebi.           |
| 233. Hünenwadel.       | 276. Körber.             | 318. Liebreich.       |
| 234. Hunziker.         | 277. Krähenbühl.         | 319. Liechi.          |
| 235. Jäger.            | 278. Kräuchi A.          | 320. v. Linden.       |
| 236. Jäggi.            | 279. Kräuchi B.          | 321. Lindt.           |
| 237. Jaussi.           | 280. Krebs A.            | 322. Löbel.           |
| 238. v. Jenner a, b.   | 281. Krebs B.            | 323. Locher.          |
| 239. Jenzer a, b.      | 282. Kriemler.           | 324. Lombach.         |
| 240. Imboden.          | 283. Krompholz.          | 325. Lörtscher A.     |
| 241. v. Ins.           | 284. Krüger.             | 326. Lörtscher B.     |
| 242. Joho.             | 285. Kuentz.             | 327. Losenegger.      |
| 243. Jöhr.             | 286. Küenzi A.           | 328. Ludwig.          |
| 244. Jonquièrè.        | 287. Küenzi B.           | 329. Luginbühl A.     |
| 245. Jordan.           | 288. Kuert.              | 330. Luginbühl B.     |
| 246. Joß.              | 289. Kuhn.               | 331. Lüscher A.       |
| 247. Jost.             | 290. Kull.               | 332. Lüscher B a, b.  |
| 248. Ischer.           | 291. Küntsch.            | 333. v. Luternau.     |
| 249. Isenschmid.       | 292. Kunz.               | 334. Lüthardt.        |
| 250. Ith.              | 293. Küpfer A a, b, c.   | 335. Lütshg.          |
| 251. v. Jud.           | 294. Küpfer B.           | 336. Lutstorf a, b.   |
| 252. Julius.           | 295. Küpfer C.           | 337. Lutz a, b, c.    |
| 253. Kachelhofer a, b. | 296. Kupferschmid.       | 338. Maag A.          |

- |                      |                      |                      |
|----------------------|----------------------|----------------------|
| 339. Maag B.         | 382. Moser A.        | 425. Pfister a, b.   |
| 340. Mader.          | 383. Moser B.        | 426. Pfötenhauer.    |
| 341. v. Mandach.     | 384. Moser C.        | 427. Pillichody.     |
| 342. Mantel.         | 385. Moser D.        | 428. Platel.         |
| 343. Manuel.         | 386. Mousson.        | 429. Plüß a, b.      |
| 344. Marbach.        | 387. v. Mülinen.     | 430. Pochon.         |
| 345. Marcuard.       | 388. Müller A a, b.  | 431. Portenier.      |
| 346. Martin a, b.    | 389. Müller B.       | 432. v. Pourtales.   |
| 347. Maßhardt.       | 390. Müller C.       | 433. Probst.         |
| 348. Matti.          | 391. Müller D a, b.  | 434. Pulver.         |
| 349. Mauderli.       | 392. Müller E.       | 435. Pümpin.         |
| 350. Mauerberg.      | 393. Müller F.       | 436. Rahm.           |
| 351. Mauerhofer.     | 394. Müller G.       | 437. Ramser a, b, c. |
| 352. v. May.         | 395. Münger A.       | 438. Ramseyer.       |
| 353. Mayu.           | 396. Münger B.       | 439. Ramsler.        |
| 354. Meley a, b.     | 397. Munz.           | 440. Rätzer.         |
| 355. Mendel.         | 398. Munzinger.      | 441. Rau.            |
| 356. v. Merveilleux. | 399. v. Muralt.      | 442. Reinhard.       |
| 357. Merz A.         | 400. v. Mutach.      | 443. Reisinger.      |
| 358. Merz B.         | 401. Nägeli.         | 444. Renaud.         |
| 359. Meßmer.         | 402. Neisse.         | 445. Ribl.           |
| 360. v. Mestral.     | 403. Neukomm.        | 446. Richner         |
| 361. Methfessel.     | 404. Nicola.         | 447. Rieder A.       |
| 362. Meyer A.        | 405. Niehans.        | 448. Rieder B.       |
| 363. Meyer B.        | 406. Nörther.        | 449. Ringier.        |
| 364. Meyer C.        | 407. Nöthinger a, b. | 450. Ris a, b.       |
| 365. Meyer D.        | 408. Nüesch.         | 451. Risold.         |
| 366. Meyer E.        | 409. Nydegger.       | 452. Ritter.         |
| 367. Meyer F.        | 410. Ochsenbein.     | 453. Roder.          |
| 368. Meyer G.        | 411. Österle.        | 454. Rodt.           |
| 369. Meyer H.        | 412. Ötthli.         | 455. Rohr A a, b.    |
| 370. Meyer J.        | 413. O'Gormann.      | 456. Rohr B.         |
| 371. Meyer K.        | 414. Oppikofer.      | 457. Romang.         |
| 372. Mezener.        | 415. Olßwald.        | 458. Rooschütz.      |
| 373. Miéville.       | 416. Ost.            | 459. Rosen.          |
| 374. Minder a, b.    | 417. Ott A.          | 460. Rosselet.       |
| 375. Mögli.          | 418. Ott B.          | 461. Roth.           |
| 376. Morell.         | 419. Otzenberger.    | 462. v. Rougemont.   |
| 377. Morgenthaler A. | 420. v. Ougspurger.  | 463. v. Rovérea.     |
| 378. Morgenthaler B. | 421. Petri.          | 464. Rubin.          |
| 379. Morhard.        | 422. v. Peyer.       | 465. Ruch.           |
| 380. Mori.           | 423. Pfander.        | 466. Rudrauff.       |
| 381. v. Morlot.      | 424. Pfaus.          | 467. Ruef.           |

- |                         |                          |                       |
|-------------------------|--------------------------|-----------------------|
| 468. Rüetschi.          | 511. Schönauer.          | 554. Stuber A.        |
| 469. Rügsegger.         | 512. Schorer.            | 555. Stuber B.        |
| 470. Rüfenacht A.       | 513. Schumacher A a, b.  | 556. Studer a, b.     |
| 471. Rüfenacht B.       | 514. Schumacher B.       | 557. v. Stürler a, b. |
| 472. Rupff.             | 515. Schwab.             | 558. Sulzer.          |
| 473. Ruprecht.          | 516. Schwarz a, b.       | 559. Surber.          |
| 474. Rüssillon.         | 517. Schweizer A.        | 560. Sybold.          |
| 475. Rütmeier.          | 518. Schweizer B a, b.   | 561. v. Tavel.        |
| 476. v. Rütte a, b.     | 519. Senn.               | 562. Thiele.          |
| 477. Rybi.              | 520. Seufert.            | 563. Thomaß.          |
| 478. Ryser A.           | 521. Sievers.            | 564. Thormann,        |
| 479. Ryser B a, b.      | 522. Simon A a, b, c.    | 565. von Tobel.       |
| 480. Ryser C.           | 523. Simon B.            | 566. Trachsel A.      |
| 481. Salvisberg.        | 524. v. Sinner a, b, c.  | 567. Trachsel B.      |
| 482. v. Sandoz-Rollin.  | 525. Sommer.             | 568. Traffelet.       |
| 483. Say.               | 526. Späth.              | 569. Trechsel.        |
| 484. Schädelin.         | 527. Specht.             | 570. Treuberg.        |
| 485. Schallenmüller.    | 528. Spöri.              | 571. Tribelhorn.      |
| 486. Schär.             | 529. Sprüngli.           | 572. Tribolet.        |
| 487. Schärer A.         | 530. Stämpfli A.         | 573. Tritschler.      |
| 488. Schärer B.         | 531. Stämpfli B.         | 574. Tschabold a, b.  |
| 489. Schaufelberger.    | 532. Stanz.              | 575. v. Tschann.      |
| 490. Scheidegger.       | 533. Staub.              | 576. v. Tscharner.    |
| 491. Scheuermeister.    | 534. Stäubli.            | 577. Tschieg.         |
| 492. Scheurer.          | 535. Stauffer A a, b, c. | 578. Tschiffeli A.    |
| 493. v. Schiferli.      | 536. Stauffer B.         | 579. Tschiffeli B.    |
| 494. Schifferdecker.    | 537. Steck A a, b.       | 580. Uhlmann.         |
| 495. Schmid A a, b.     | 538. Steck B.            | 581. v. Vasserot.     |
| 496. Schmid B.          | 539. Steffen A.          | 582. Vatter.          |
| 497. Schmid C.          | 540. Steffen B.          | 583. Verdat.          |
| 498. Schmid D.          | 541. v. Steiger A.       | 584. Véron.           |
| 499. Schmid E.          | 542. v. Steiger B a, b.  | 585. Vielebert.       |
| 500. Schmid F.          | 543. Steiger C.          | 586. de Vigneule.     |
| 501. Schmid G.          | 544. Steiner.            | 587. Vogel.           |
| 502. Schmid H.          | 545. Stengel.            | 588. Vogt a, b.       |
| 503. Schmidt.           | 546. Sterchi.            | 589. Volz.            |
| 504. Schmocker a, b, c. | 547. Stettler.           | 590. Voßler.          |
| 505. Schneeberger.      | 548. Stierlin.           | 591. Wäber a, b, c.   |
| 506. Schneider A.       | 549. Stocker.            | 592. Wagner A.        |
| 507. Schneider B.       | 550. Stooß a, b.         | 593. Wagner B.        |
| 508. Schneider C.       | 551. Strahm.             | 594. Waiblinger.      |
| 509. Schnell a, b.      | 552. Streit.             | 595. Wälchli.         |
| 510. Schnyder.          | 553. Streuli.            | 596. Walthard a, b.   |

|                            |                          |                                |
|----------------------------|--------------------------|--------------------------------|
| 597. Walther A.            | 613. v. Werdt.           | 630. v. Wurstemberger<br>a, b. |
| 598. Walther B.            | 614. Werner a, b.        | 631. Wyß A a, b.               |
| 599. Wälti.                | 615. Wettach.            | 632. Wyß B.                    |
| 600. Wander.               | 616. Wettstein.          | 633. Wyß C.                    |
| 601. Wanner A.             | 617. Weyermann.          | 634. Wyß D.                    |
| 602. Wanner B.             | 618. Weyrauch.           | 635. v. Wyttenbach A.          |
| 603. v. Wattenwyl<br>a, b. | 619. Widmer A.           | 636. Wyttenbach B a, b.        |
| 604. Weber A.              | 620. Widmer B.           | 637. Yersin.                   |
| 605. Weber B.              | 621. Wiegssam.           | 638. Zaugg.                    |
| 606. Weber C.              | 622. Wild.               | 639. v. Zeerleder.             |
| 607. Weber D.              | 623. Wildbolz a, b.      | 640. v. Zehender.              |
| 608. Weibel.               | 624. Wilhelmi.           | 641. Zeller a, b.              |
| 609. v. Weiß.              | 625. Willeck.            | 642. Ziegler A.                |
| 610. Wenger A.             | 626. Winterfeld a, b, c. | 643. Ziegler B.                |
| 611. Wenger B.             | 627. Winterlig.          | 644. Zimmermann.               |
| 612. Werder.               | 628. Wirz.               | 645. Zingg.                    |
|                            | 629. Witschi.            |                                |

## II. Nach den Gesellschaften geordnete Übersicht der Burgerschaft zu Anfang 1893.

(Die Ziffern rechts von den Familiennamen zeigen die Kopffzahl  
der genannten Familie an.)

### I. Distelzwang.

|                                |    |                              |           |
|--------------------------------|----|------------------------------|-----------|
| 1. v. Bonstetten . . . . .     | 7  | 11. Klötzli a . . . . .      | 3         |
| 2. v. Diesbach . . . . .       | 9  | 12. v. Linden . . . . .      | 4         |
| 3. Dumermuth . . . . .         | 8  | 13. v. Mandach . . . . .     | 5         |
| 4. v. Effinger . . . . .       | 2  | 14. Meyer C . . . . .        | 4         |
| 5. v. Erlach b. . . . .        | 28 | 15. Munz . . . . .           | 2         |
| 6. v. Gingins . . . . .        | 5  | 16. Ramser a . . . . .       | 20        |
| 7. v. Gonzenbach . . . . .     | 3  | 17. Ringier . . . . .        | 14        |
| 8. v. Goumoëns . . . . .       | 23 | 18. Strahm . . . . .         | 2         |
| 9. v. Hallwyl . . . . .        | 13 | 19. v. Wattenwyl a . . . . . | 27        |
| 10. v. Herrenschwand . . . . . | 17 |                              |           |
|                                |    |                              | Summa 196 |



## II. Pfistern.

|                              |    |                             |    |
|------------------------------|----|-----------------------------|----|
| 1. Arnd . . . . .            | 7  | 41. Kuert . . . . .         | 1  |
| 2. Bay a . . . . .           | 22 | 42. K pfer A a . . . . .    | 7  |
| 3. v. Benoit . . . . .       | 5  | 43. Lebrecht . . . . .      | 1  |
| 4. Bernhard . . . . .        | 9  | 44. Liebi . . . . .         | 4  |
| 5. Bickhardt . . . . .       | 1  | 45. Locher . . . . .        | 15 |
| 6. Boll . . . . .            | 1  | 46. Ludwig . . . . .        | 38 |
| 7. v. Bondeli . . . . .      | 12 | 47. Luginb hl A . . . . .   | 10 |
| 8. Buchm ller . . . . .      | 8  | 48. Luginb hl B . . . . .   | 11 |
| 9. Burkhalter . . . . .      | 4  | 49. Lutstorf a . . . . .    | 7  |
| 10. B rki B . . . . .        | 4  | 50. Martin a . . . . .      | 11 |
| 11. v. Cerjeat . . . . .     | 25 | 51. Mauerhofer . . . . .    | 5  |
| 12. D ndliker . . . . .      | 2  | 52. Meley a . . . . .       | 6  |
| 13. Dietzi . . . . .         | 4  | 53. Me mer . . . . .        | 5  |
| 14. v. Dohna . . . . .       | 1  | 54. Meyer B . . . . .       | 25 |
| 15. D fresne a . . . . .     | 3  | 55. Meyer E . . . . .       | 1  |
| 16. Durheim . . . . .        | 27 | 56. Munzinger . . . . .     | 2  |
| 17. Egg . . . . .            | 3  | 57. Ochsenbein . . . . .    | 9  |
| 18. v. Escher A . . . . .    | 5  | 58. Pl   a . . . . .        | 9  |
| 19. Fl ckiger A . . . . .    | 42 | 59. Ris a . . . . .         | 22 |
| 20. Frank . . . . .          | 11 | 60. Rohr A a . . . . .      | 2  |
| 21. Fueter . . . . .         | 37 | 61. v. Rougemont . . . . .  | 8  |
| 22. Ga mann a . . . . .      | 7  | 62. R fenacht B . . . . .   | 8  |
| 23. Gotthelf . . . . .       | 2  | 63. Schmid C . . . . .      | 2  |
| 24. v. Graffenried . . . . . | 74 | 64. Schnyder . . . . .      | 4  |
| 25. v. Gro  A . . . . .      | 2  | 65. Sch nauer . . . . .     | 4  |
| 26. Gro  B . . . . .         | 2  | 66. Schwarz b . . . . .     | 5  |
| 27. Gr ring . . . . .        | 5  | 67. Schweizer A . . . . .   | 6  |
| 28. Gugger b . . . . .       | 7  | 68. Schweizer B a . . . . . | 2  |
| 29. Haller B . . . . .       | 8  | 69. Seufert . . . . .       | 2  |
| 30. Heinzelmann . . . . .    | 11 | 70. Staub . . . . .         | 5  |
| 31. Henzi b . . . . .        | 10 | 71. Stauffer A a . . . . .  | 1  |
| 32. Hofstetter . . . . .     | 8  | 72. Steffen . . . . .       | 11 |
| 33. Hollard . . . . .        | 3  | 73. v. Tavel . . . . .      | 17 |
| 34. Hummel . . . . .         | 1  | 74. Thiele . . . . .        | 4  |
| 35. J ggi . . . . .          | 63 | 75. Thormann . . . . .      | 22 |
| 36. Jonqui re . . . . .      | 8  | 76. Tribolet . . . . .      | 7  |
| 37. Kachelhofer a . . . . .  | 2  | 77. v. Tscharner . . . . .  | 34 |
| 38. Kirchhoff . . . . .      | 13 | 78. Vogel . . . . .         | 7  |
| 39. Knuchel . . . . .        | 8  | 79. Vogt a . . . . .        | 10 |
| 40. Kuentz . . . . .         | 14 | 80. W ber b . . . . .       | 1  |

|                              |    |                               |      |
|------------------------------|----|-------------------------------|------|
| 81. Waiblinger . . . . .     | 7  | 85. v. Weiß . . . . .         | 10   |
| 82. Wälchli . . . . .        | 18 | 86. Wurstemberger a . . . . . | 26   |
| 83. v. Wattenwyl b . . . . . | 97 | 87. Wyß A a . . . . .         | 5    |
| 84. Weibel . . . . .         | 5  |                               |      |
|                              |    | Summa                         | 1000 |

## III. Schmieden.

|                               |    |                             |    |
|-------------------------------|----|-----------------------------|----|
| 1. Ackermann . . . . .        | 1  | 36. Jordan . . . . .        | 18 |
| 2. Arnold . . . . .           | 2  | 37. Joß . . . . .           | 11 |
| 3. Bachmann . . . . .         | 10 | 38. Ith . . . . .           | 2  |
| 4. Baumeister . . . . .       | 4  | 39. Kehrer . . . . .        | 5  |
| 5. Bay b . . . . .            | 6  | 40. Klötzli b . . . . .     | 2  |
| 6. Benteli a . . . . .        | 2  | 41. König A a . . . . .     | 76 |
| 7. Bienz a . . . . .          | 7  | 42. Krompholz . . . . .     | 4  |
| 8. Dasen . . . . .            | 20 | 43. Kuhn . . . . .          | 23 |
| 9. Dick a . . . . .           | 19 | 44. Kupferschmid . . . . .  | 32 |
| 10. Dietrich . . . . .        | 27 | 45. Lehmann D . . . . .     | 4  |
| 11. Dittlinger . . . . .      | 17 | 46. Lemp . . . . .          | 3  |
| 12. Egger a . . . . .         | 8  | 47. Lüscher . . . . .       | 3  |
| 13. v. Erlach a . . . . .     | 15 | 48. Lutstorf b . . . . .    | 9  |
| 14. Faßnacht . . . . .        | 9  | 49. Lutz a . . . . .        | 1  |
| 15. v. Fellenberg . . . . .   | 29 | 50. Maag . . . . .          | 5  |
| 16. Franke . . . . .          | 4  | 51. Mader . . . . .         | 7  |
| 17. v. Freudenreich . . . . . | 22 | 52. Mantel . . . . .        | 2  |
| 18. Gaßmann b . . . . .       | 2  | 53. Marbach . . . . .       | 8  |
| 19. Gatschet . . . . .        | 2  | 54. Mauderli . . . . .      | 8  |
| 20. Gfeller . . . . .         | 7  | 55. Methfessel . . . . .    | 7  |
| 21. Glättli . . . . .         | 2  | 56. Meyer G . . . . .       | 5  |
| 22. Graviseth . . . . .       | 2  | 57. Mezener . . . . .       | 6  |
| 23. Gruber a . . . . .        | 18 | 58. Moser B . . . . .       | 2  |
| 24. Güder A . . . . .         | 11 | 59. v. Mülinen . . . . .    | 14 |
| 25. Güder B . . . . .         | 23 | 60. Müller F . . . . .      | 4  |
| 26. Haag . . . . .            | 20 | 61. Neukomm . . . . .       | 3  |
| 27. Hahn . . . . .            | 3  | 62. Nicola . . . . .        | 2  |
| 28. Hausmann . . . . .        | 8  | 63. Niehans . . . . .       | 28 |
| 29. Heizmann . . . . .        | 2  | 64. Nörther . . . . .       | 1  |
| 30. Hermann a . . . . .       | 2  | 65. Nöthiger a . . . . .    | 5  |
| 31. Heuberger . . . . .       | 3  | 66. Österle . . . . .       | 4  |
| 32. Hirsbrunner . . . . .     | 1  | 67. Oppikofer . . . . .     | 5  |
| 33. Hug A . . . . .           | 47 | 68. Oßwald . . . . .        | 3  |
| 34. Jenzer a . . . . .        | 9  | 69. v. Ougspurger . . . . . | 1  |
| 35. Imboden . . . . .         | 6  | 70. v. Pourtales . . . . .  | 33 |

|                              |    |                              |      |
|------------------------------|----|------------------------------|------|
| 71. Ramsler . . . . .        | 4  | 86. Wagner A (v.) . . . . .  | 27   |
| 72. Rieder . . . . .         | 4  | 87. Wander . . . . .         | 3    |
| 73. Ris b . . . . .          | 49 | 88. Weber D . . . . .        | 2    |
| 74. Rohr A b . . . . .       | 14 | 89. Weyermann . . . . .      | 14   |
| 75. Romang . . . . .         | 4  | 90. Widmer D . . . . .       | 6    |
| 76. Roth . . . . .           | 9  | 91. Wiegsam . . . . .        | 1    |
| 77. Russillon . . . . .      | 2  | 92. Wild . . . . .           | 29   |
| 78. v. Rütte a . . . . .     | 2  | 93. Wildbolz a . . . . .     | 20   |
| 79. Ryser B a . . . . .      | 1  | 94. Winterfeld a . . . . .   | 3    |
| 80. Schaufelberger . . . . . | 10 | 95. Wyß A b . . . . .        | 18   |
| 81. Schmid D . . . . .       | 8  | 96. Wyß B . . . . .          | 4    |
| 82. Sprüngli . . . . .       | 1  | 97. Wyttenbach B a . . . . . | 34   |
| 83. Stauffer A b . . . . .   | 29 | 98. Zaugg . . . . .          | 1    |
| 84. Steiger C . . . . .      | 10 | 99. v. Zeerleder . . . . .   | 22   |
| 85. Wäber a . . . . .        | 46 |                              |      |
|                              |    | Summa                        | 1093 |

## IV. Metzger.

|                            |     |                             |    |
|----------------------------|-----|-----------------------------|----|
| 1. Abereggen . . . . .     | 2   | 26. Jäger . . . . .         | 8  |
| 2. Anken . . . . .         | 3   | 27. Kachelhofer b . . . . . | 10 |
| 3. Appenzeller A . . . . . | 5   | 28. Kaiser . . . . .        | 6  |
| 4. Arendt . . . . .        | 2   | 29. Kammermann . . . . .    | 2  |
| 5. Baur A . . . . .        | 2   | 30. Kauffmann . . . . .     | 5  |
| 6. Benteli c . . . . .     | 28  | 31. Keller . . . . .        | 5  |
| 7. Bernard . . . . .       | 7   | 32. Klötzli c . . . . .     | 1  |
| 8. Bidlingmeier . . . . .  | 1   | 33. König A b . . . . .     | 33 |
| 9. Bietenharder . . . . .  | 3   | 34. Krebs A . . . . .       | 6  |
| 10. Bitzius . . . . .      | 5   | 35. Kuenzi A . . . . .      | 9  |
| 11. Blau . . . . .         | 122 | 36. Lauterburg a . . . . .  | 3  |
| 12. Bruderer . . . . .     | 1   | 37. Liechti . . . . .       | 1  |
| 13. Brügger . . . . .      | 6   | 38. Lütschg . . . . .       | 11 |
| 14. Bühler . . . . .       | 1   | 39. Marcuard . . . . .      | 34 |
| 15. v. Büren . . . . .     | 55  | 40. Maßhardt . . . . .      | 11 |
| 16. Dumont . . . . .       | 6   | 41. Matti . . . . .         | 6  |
| 17. Fontanellaz . . . . .  | 8   | 42. Mayu . . . . .          | 6  |
| 18. v. Frisching . . . . . | 5   | 43. Merz A . . . . .        | 14 |
| 19. Gränicher . . . . .    | 15  | 44. v. Morlot . . . . .     | 14 |
| 20. Gruner d . . . . .     | 1   | 45. Nöthiger b . . . . .    | 1  |
| 21. Gut . . . . .          | 4   | 46. Pfothenhauer . . . . .  | 5  |
| 22. Harder . . . . .       | 1   | 47. Pillichody . . . . .    | 18 |
| 23. Hofmann A . . . . .    | 14  | 48. Pochon . . . . .        | 9  |
| 24. Hoßmann . . . . .      | 6   | 49. Portenier . . . . .     | 2  |
| 25. Hügli A a . . . . .    | 13  | 50. Ramser b . . . . .      | 6  |

|                              |    |                            |           |
|------------------------------|----|----------------------------|-----------|
| 51. Rätzer . . . . .         | 22 | 65. Stooß a . . . . .      | 19        |
| 52. Roder . . . . .          | 5  | 66. Stuber A . . . . .     | 2         |
| 53. Rudrauff . . . . .       | 1  | 67. Stuber B . . . . .     | 5         |
| 54. Ryser C . . . . .        | 3  | 68. Studer a . . . . .     | 18        |
| 55. Say . . . . .            | 4  | 69. Surber . . . . .       | 1         |
| 56. Schmid A b . . . . .     | 2  | 70. Tschabold a . . . . .  | 2         |
| 57. Schmocker a . . . . .    | 3  | 71. Verdat . . . . .       | 1         |
| 58. Schnell a . . . . .      | 9  | 72. Voßler . . . . .       | 1         |
| 59. Schumacher A a . . . . . | 4  | 73. Walther A . . . . .    | 8         |
| 60. Schumacher B . . . . .   | 3  | 74. Wenger A . . . . .     | 26        |
| 61. Senn . . . . .           | 1  | 75. Winterfeld b . . . . . | 18        |
| 62. v. Sinner a . . . . .    | 1  | 76. Winterlig . . . . .    | 2         |
| 63. Spörri . . . . .         | 3  |                            |           |
| 64. Stengel . . . . .        | 2  |                            |           |
|                              |    |                            | Summa 708 |

## V. Ober-Gerwern.

|                             |    |                                |           |
|-----------------------------|----|--------------------------------|-----------|
| 1. Baur B . . . . .         | 7  | 27. Manuel . . . . .           | 41        |
| 2. Bühler . . . . .         | 1  | 28. v. Muralt . . . . .        | 29        |
| 3. Conrad . . . . .         | 5  | 29. O'Gormann . . . . .        | 2         |
| 4. v. Daxelhofer . . . . .  | 1  | 30. v. Peyer . . . . .         | 2         |
| 5. Fischer (v.) A . . . . . | 52 | 31. Pfaus . . . . .            | 1         |
| 6. Flügel a . . . . .       | 15 | 32. Rütimeyer . . . . .        | 19        |
| 7. Gerwer a . . . . .       | 4  | 33. Ryser B b . . . . .        | 2         |
| 8. Giraudi . . . . .        | 4  | 34. Schädelin . . . . .        | 15        |
| 9. Glauser . . . . .        | 8  | 35. Schneider B . . . . .      | 1         |
| 10. Großenbacher . . . . .  | 5  | 36. Schneider C . . . . .      | 7         |
| 11. Gruner a . . . . .      | 8  | 37. Simon B . . . . .          | 1         |
| 12. Haaf . . . . .          | 9  | 38. Specht . . . . .           | 3         |
| 13. Haller A . . . . .      | 57 | 39. Steck B . . . . .          | 2         |
| 14. Hartmann B . . . . .    | 1  | 40. Steiger (v.) A . . . . .   | 138       |
| 15. Heimel . . . . .        | 6  | 41. Steiger (v.) B a . . . . . | 30        |
| 16. Hemmann B . . . . .     | 21 | 42. Stettler . . . . .         | 67        |
| 17. Henzi a . . . . .       | 4  | 43. v. Stürler a . . . . .     | 59        |
| 18. Hügli B . . . . .       | 10 | 44. Trachsel A . . . . .       | 4         |
| 19. Klötzli d . . . . .     | 4  | 45. Tschabold b . . . . .      | 7         |
| 20. Kohler . . . . .        | 2  | 46. Werder . . . . .           | 6         |
| 21. Kräuchi A . . . . .     | 3  | 47. v. Werdts . . . . .        | 27        |
| 22. Langhans . . . . .      | 18 | 48. Werner a . . . . .         | 1         |
| 23. Lehmann B . . . . .     | 1  | 49. Weyrauch . . . . .         | 1         |
| 24. v. Lentulus . . . . .   | 4  | 50. Widmer A . . . . .         | 7         |
| 25. v. Luternau . . . . .   | 8  | 51. Wyß C . . . . .            | 4         |
| 26. Lüthardt . . . . .      | 9  |                                |           |
|                             |    |                                | Summa 743 |

## VI. Mittellöwen.

|                              |    |                            |           |
|------------------------------|----|----------------------------|-----------|
| 1. Bäschlin . . . . .        | 9  | 25. Mürger B. . . . .      | 11        |
| 2. Berthoud . . . . .        | 4  | 26. Ötli . . . . .         | 7         |
| 3. Bienz b . . . . .         | 1  | 27. Ramser c . . . . .     | 9         |
| 4. Blom . . . . .            | 14 | 28. Ribi . . . . .         | 1         |
| 5. Blösch . . . . .          | 7  | 29. Rohr B . . . . .       | 30        |
| 6. Demme . . . . .           | 11 | 30. Rooschütz . . . . .    | 7         |
| 7. Dübi . . . . .            | 6  | 31. Rosselet . . . . .     | 1         |
| 8. Fischer B. . . . .        | 4  | 32. v. Rovérea . . . . .   | 2         |
| 9. Graf A . . . . .          | 52 | 33. Schmocker b. . . . .   | 5         |
| 10. Graf B . . . . .         | 2  | 34. Simon A b . . . . .    | 3         |
| 11. Häberli . . . . .        | 5  | 35. v. Sinner b . . . . .  | 30        |
| 12. Hochstraße . . . . .     | 5  | 36. Steck A a . . . . .    | 11        |
| 13. Huber . . . . .          | 8  | 37. Studer b . . . . .     | 13        |
| 14. Hügli A b . . . . .      | 6  | 38. Sybold . . . . .       | 3         |
| 15. v. Jenner a . . . . .    | 20 | 39. Thomaß . . . . .       | 2         |
| 16. Kocher B. . . . .        | 5  | 40. v. Tobel . . . . .     | 6         |
| 17. Kolb a . . . . .         | 7  | 41. Treuberg . . . . .     | 25        |
| 18. Kurz b. . . . .          | 3  | 42. Wanner B . . . . .     | 4         |
| 19. Lindt . . . . .          | 31 | 43. Wettach . . . . .      | 6         |
| 20. Lombach . . . . .        | 1  | 44. Witschi . . . . .      | 1         |
| 21. Lörtscher A . . . . .    | 3  | 45. Wyttenbach A . . . . . | 2         |
| 22. v. May . . . . .         | 44 | 46. Zehender . . . . .     | 8         |
| 23. v. Merveilleux . . . . . | 9  |                            |           |
| 24. Müller G . . . . .       | 4  |                            |           |
|                              |    |                            | Summa 448 |

## VII. Webern.

|                          |    |                           |    |
|--------------------------|----|---------------------------|----|
| 1. Bertsch . . . . .     | 2  | 14. Lörtscher B . . . . . | 3  |
| 2. Brugger . . . . .     | 19 | 15. Martin b . . . . .    | 2  |
| 3. Brunner C . . . . .   | 2  | 16. Merz B . . . . .      | 6  |
| 4. Dutoit . . . . .      | 6  | 17. Miéville . . . . .    | 10 |
| 5. Gautier . . . . .     | 5  | 18. Minder a . . . . .    | 6  |
| 6. v. Greyerz . . . . .  | 34 | 19. Müller D a . . . . .  | 4  |
| 7. Herter . . . . .      | 10 | 20. Neisse . . . . .      | 5  |
| 8. Kocher A . . . . .    | 8  | 21. Petri . . . . .       | 3  |
| 9. Kolb b . . . . .      | 1  | 22. Plüß b . . . . .      | 7  |
| 10. Körber . . . . .     | 8  | 23. Risold . . . . .      | 6  |
| 11. Küpfer A c . . . . . | 85 | 24. Rosen . . . . .       | 9  |
| 12. v. Lerber . . . . .  | 29 | 25. Schmid B . . . . .    | 2  |
| 13. Leuch . . . . .      | 27 | 26. Simon A a . . . . .   | 7  |

|                            |    |                                  |           |
|----------------------------|----|----------------------------------|-----------|
| 27. Stauffer A c . . . . . | 22 | 31. v. Wurstemberger b . . . . . | 9         |
| 28. Steck A b . . . . .    | 22 | 32. v. Wytttenbach B b . . . . . | 27        |
| 29. de Vigneule . . . . .  | 5  |                                  |           |
| 30. Wildbolz b . . . . .   | 45 |                                  | Summa 436 |

## VIII. Schuhmachern.

|                            |    |                           |           |
|----------------------------|----|---------------------------|-----------|
| 1. Baumgart . . . . .      | 8  | 23. Leuzinger . . . . .   | 5         |
| 2. Blank . . . . .         | 2  | 24. Meyer F . . . . .     | 4         |
| 3. Brunner A a . . . . .   | 28 | 25. Mori . . . . .        | 2         |
| 4. Brunner B . . . . .     | 2  | 26. Müller A b . . . . .  | 4         |
| 5. Bürki A . . . . .       | 13 | 27. Münger A . . . . .    | 11        |
| 6. Christen A . . . . .    | 18 | 28. Nüesch . . . . .      | 2         |
| 7. Fetscherin a . . . . .  | 12 | 29. Ost . . . . .         | 10        |
| 8. Flogerzi . . . . .      | 4  | 30. Platel . . . . .      | 5         |
| 9. Freudenberger . . . . . | 3  | 31. Rahm . . . . .        | 5         |
| 10. v. Ganting . . . . .   | 3  | 32. Ruch . . . . .        | 4         |
| 11. Gaßmann c . . . . .    | 6  | 33. Schär . . . . .       | 3         |
| 12. Gerwer b . . . . .     | 14 | 34. Schärer B . . . . .   | 13        |
| 13. Gruner b . . . . .     | 6  | 35. Scheidegger . . . . . | 2         |
| 14. Häuptli . . . . .      | 4  | 36. Schmidt . . . . .     | 6         |
| 15. Hefti . . . . .        | 3  | 37. Stierlin . . . . .    | 19        |
| 16. Höhn . . . . .         | 1  | 38. Trechsel . . . . .    | 22        |
| 17. Hubacher . . . . .     | 6  | 39. Tribelhorn . . . . .  | 3         |
| 18. Jenzer b . . . . .     | 11 | 40. Walther B . . . . .   | 8         |
| 19. Isenschmid . . . . .   | 21 | 41. Zeller a . . . . .    | 1         |
| 20. Küpfer A b . . . . .   | 9  | 42. Ziegler B . . . . .   | 25        |
| 21. Küpfer C . . . . .     | 9  |                           |           |
| 22. Lehmann A . . . . .    | 3  |                           | Summa 340 |

## IX. Mohren.

|                            |    |                            |    |
|----------------------------|----|----------------------------|----|
| 1. Amstein . . . . .       | 2  | 11. Fetscherin b . . . . . | 41 |
| 2. Appenzeller B . . . . . | 3  | 12. Flügel b . . . . .     | 26 |
| 3. Balsiger . . . . .      | 5  | 13. Fuchs . . . . .        | 1  |
| 4. Bein . . . . .          | 15 | 14. Gaßner . . . . .       | 5  |
| 5. Bomonti . . . . .       | 20 | 15. Gerster A . . . . .    | 37 |
| 6. Bratschi . . . . .      | 2  | 16. Gerster B . . . . .    | 23 |
| 7. Dünki . . . . .         | 4  | 17. v. Grenus . . . . .    | 5  |
| 8. Düntz . . . . .         | 3  | 18. Gysi . . . . .         | 4  |
| 9. v. Ernst . . . . .      | 44 | 19. Henzi c . . . . .      | 23 |
| 10. Escher B . . . . .     | 3  | 20. Hofmann B . . . . .    | 6  |

|                             |    |                              |     |
|-----------------------------|----|------------------------------|-----|
| 21. Holzer . . . . .        | 6  | 42. Rüfenacht A . . . . .    | 9   |
| 22. Hünenwadel . . . . .    | 3  | 43. Ruprecht . . . . .       | 3   |
| 23. Jaussi . . . . .        | 4  | 44. v. Rütte b . . . . .     | 49  |
| 24. v. Jenner b . . . . .   | 2  | 45. Salvisberg . . . . .     | 12  |
| 25. v. Jud . . . . .        | 1  | 46. v. Schiferli . . . . .   | 4   |
| 26. Kißling . . . . .       | 5  | 47. Schmid E . . . . .       | 6   |
| 27. Kriemler . . . . .      | 5  | 48. Schmid F . . . . .       | 4   |
| 28. Krüger . . . . .        | 1  | 49. Schmocker c . . . . .    | 2   |
| 29. Kull . . . . .          | 1  | 50. Schneeberger . . . . .   | 4   |
| 30. Künsch . . . . .        | 1  | 51. Schnell b . . . . .      | 6   |
| 31. Kurz a . . . . .        | 7  | 52. Stämpfli B . . . . .     | 4   |
| 32. Lanz . . . . .          | 6  | 53. v. Steiger B b . . . . . | 2   |
| 33. Lasche . . . . .        | 2  | 54. Trachsel B . . . . .     | 6   |
| 34. Meyer D . . . . .       | 1  | 55. v. Tschann . . . . .     | 1   |
| 35. Minder b . . . . .      | 18 | 56. Uhlmann . . . . .        | 1   |
| 36. Mousson . . . . .       | 13 | 57. v. Vasserot . . . . .    | 2   |
| 37. v. Müller A a . . . . . | 17 | 58. Walthard a . . . . .     | 5   |
| 38. Probst . . . . .        | 3  | 59. Werner b . . . . .       | 2   |
| 39. Pümpin . . . . .        | 10 | 60. Zeller b . . . . .       | 6   |
| 40. Reinhardt . . . . .     | 4  | 61. Ziegler A . . . . .      | 5   |
| 41. Rieder . . . . .        | 13 |                              |     |
|                             |    | Summa                        | 528 |

## X. Kaufleuten:

|                           |    |                             |    |
|---------------------------|----|-----------------------------|----|
| 1. Ambrecht . . . . .     | 2  | 20. Gruner c . . . . .      | 27 |
| 2. Ballif . . . . .       | 5  | 21. Heß . . . . .           | 14 |
| 3. Baumgartner . . . . .  | 17 | 22. Hörning . . . . .       | 12 |
| 4. Benz . . . . .         | 9  | 23. Hug B . . . . .         | 1  |
| 5. Biedermann . . . . .   | 3  | 24. Hunziker . . . . .      | 21 |
| 6. Bigler . . . . .       | 7  | 25. Ischer . . . . .        | 30 |
| 7. Bucher . . . . .       | 2  | 26. Käser . . . . .         | 10 |
| 8. Christeller . . . . .  | 4  | 27. Kasthofer . . . . .     | 2  |
| 9. Desgouttes . . . . .   | 4  | 28. Kästli . . . . .        | 1  |
| 10. Dufour . . . . .      | 1  | 29. Köchli . . . . .        | 1  |
| 11. Egloff . . . . .      | 6  | 30. Kolb c . . . . .        | 1  |
| 12. Flückiger B . . . . . | 6  | 31. König B . . . . .       | 3  |
| 13. Furer . . . . .       | 26 | 32. Lauterburg b . . . . .  | 69 |
| 14. Gaßmann d . . . . .   | 2  | 33. Lehmann C . . . . .     | 5  |
| 15. Gaudard . . . . .     | 36 | 34. Lenz . . . . .          | 3  |
| 16. Gerber B . . . . .    | 18 | 35. Leuenberger B . . . . . | 5  |
| 17. Gerber C . . . . .    | 7  | 36. Liebreich . . . . .     | 1  |
| 18. Glur . . . . .        | 10 | 37. Löbel . . . . .         | 1  |
| 19. Grimm . . . . .       | 6  | 38. Mögli . . . . .         | 3  |

|                              |    |                            |     |
|------------------------------|----|----------------------------|-----|
| 39. Morell . . . . .         | 3  | 51. Tschiffeli B . . . . . | 18  |
| 40. Morhard . . . . .        | 1  | 52. Volz . . . . .         | 26  |
| 41. Müller D b . . . . .     | 2  | 53. Wäber c . . . . .      | 7   |
| 42. v. Mutach . . . . .      | 10 | 54. Wälti . . . . .        | 7   |
| 43. Renaud . . . . .         | 3  | 55. Wanner A . . . . .     | 4   |
| 44. Ritter . . . . .         | 1  | 56. Weber A . . . . .      | 7   |
| 45. Rodt (v.) . . . . .      | 24 | 57. Wenger B . . . . .     | 8   |
| 46. Scheuermeister . . . . . | 14 | 58. Wilhelmi . . . . .     | 5   |
| 47. Schwarz a . . . . .      | 3  | 59. Willeck . . . . .      | 2   |
| 48. Schweizer B b . . . . .  | 1  | 60. Yersin . . . . .       | 4   |
| 49. Stanz . . . . .          | 1  |                            |     |
| 50. Tschiffeli A . . . . .   | 9  |                            |     |
|                              |    | Summa                      | 541 |

## XI. Zimmerleuten.

|                          |    |                              |     |
|--------------------------|----|------------------------------|-----|
| 1. Allenbach . . . . .   | 1  | 28. Lutz c . . . . .         | 40  |
| 2. Bellmund . . . . .    | 1  | 29. Meley b . . . . .        | 8   |
| 3. Benteli b . . . . .   | 6  | 30. Mendel . . . . .         | 2   |
| 4. Berner . . . . .      | 14 | 31. Meyer A . . . . .        | 14  |
| 5. Böhlen . . . . .      | 12 | 32. Müller C . . . . .       | 18  |
| 6. Brunner A b . . . . . | 14 | 33. Ott A . . . . .          | 5   |
| 7. Ciolina . . . . .     | 11 | 34. Otzenberger . . . . .    | 1   |
| 8. Dähler . . . . .      | 13 | 35. Pfister a . . . . .      | 9   |
| 9. Düfresne b . . . . .  | 8  | 36. Pulver . . . . .         | 9   |
| 10. Emmert . . . . .     | 3  | 37. Rüetschi . . . . .       | 23  |
| 11. Frick . . . . .      | 6  | 38. Ryser A . . . . .        | 16  |
| 12. Friedli . . . . .    | 10 | 39. v. Sandoz . . . . .      | 1   |
| 13. Gautschi . . . . .   | 2  | 40. Schärer A . . . . .      | 71  |
| 14. Gruber b . . . . .   | 11 | 41. Scheurer . . . . .       | 7   |
| 15. Gugger a . . . . .   | 5  | 42. Schifferdecker . . . . . | 5   |
| 16. Hasler . . . . .     | 3  | 43. Schmid A a . . . . .     | 3   |
| 17. Hemmann A . . . . .  | 4  | 44. Schneider A . . . . .    | 1   |
| 18. Hirter . . . . .     | 8  | 45. Schwab . . . . .         | 11  |
| 19. Jöhr . . . . .       | 3  | 46. Späth . . . . .          | 1   |
| 20. Jost . . . . .       | 7  | 47. Stämpfli . . . . .       | 57  |
| 21. Koch . . . . .       | 1  | 48. Streit . . . . .         | 1   |
| 22. Kolb d . . . . .     | 4  | 49. Sulzer . . . . .         | 14  |
| 23. König A c . . . . .  | 6  | 50. Walthard b . . . . .     | 29  |
| 24. Kräuchi B . . . . .  | 6  | 51. Wettstein . . . . .      | 2   |
| 25. Krebs B . . . . .    | 4  | 52. Wyß D . . . . .          | 11  |
| 26. Künzi B . . . . .    | 14 | 53. Zimmermann . . . . .     | 9   |
| 27. Leutwein . . . . .   | 1  |                              |     |
|                          |    | Summa                        | 546 |



## XII. Affen.

|                          |    |                            |     |
|--------------------------|----|----------------------------|-----|
| 1. Bandelier . . . . .   | 1  | 20. Müller B . . . . .     | 8   |
| 2. Bircher . . . . .     | 3  | 21. Müller E . . . . .     | 7   |
| 3. Bourgeois . . . . .   | 5  | 22. Nydegger . . . . .     | 16  |
| 4. Brugg . . . . .       | 3  | 23. Rau . . . . .          | 5   |
| 5. Cherbuliez . . . . .  | 7  | 24. Reisinger . . . . .    | 2   |
| 6. Christen B . . . . .  | 9  | 25. v. Sinner c . . . . .  | 2   |
| 7. Dick b. . . . .       | 40 | 26. Stäubli . . . . .      | 5   |
| 8. Diwy . . . . .        | 6  | 27. Stocker . . . . .      | 1   |
| 9. Gerber A . . . . .    | 27 | 28. Stooß b . . . . .      | 2   |
| 10. Hartmann A . . . . . | 16 | 29. v. Stürler b . . . . . | 16  |
| 11. Hebler . . . . .     | 18 | 30. Traffelet . . . . .    | 5   |
| 12. Hermann b . . . . .  | 54 | 31. Tschieg . . . . .      | 1   |
| 13. Herrmann . . . . .   | 8  | 32. Vatter . . . . .       | 5   |
| 14. Hugendubel . . . . . | 6  | 33. Vielebert . . . . .    | 3   |
| 15. Krähenbühl . . . . . | 5  | 34. Vogt b. . . . .        | 5   |
| 16. Losenegger . . . . . | 5  | 35. Weber B . . . . .      | 1   |
| 17. Lutz b. . . . .      | 11 | 36. Winterfeld c . . . . . | 9   |
| 18. Mauerberg . . . . .  | 2  |                            |     |
| 19. v. Mestral . . . . . | 21 |                            |     |
|                          |    | Summa                      | 340 |

## XIII. Schiffleuten.

|                            |    |                              |     |
|----------------------------|----|------------------------------|-----|
| 1. Allemann . . . . .      | 3  | 11. Pfister b . . . . .      | 6   |
| 2. Bachofner . . . . .     | 3  | 12. Schorer . . . . .        | 8   |
| 3. Egger b . . . . .       | 4  | 13. Schumacher A b . . . . . | 31  |
| 4. Eichelberger . . . . .  | 3  | 14. Simon A c . . . . .      | 11  |
| 5. Howald . . . . .        | 4  | 15. Sommer . . . . .         | 3   |
| 6. Küpfer B . . . . .      | 1  | 16. Stauffer B. . . . .      | 6   |
| 7. Leuenberger A . . . . . | 2  | 17. Steiner . . . . .        | 6   |
| 8. Moser A . . . . .       | 19 | 18. Sterchi . . . . .        | 4   |
| 9. Nägeli . . . . .        | 16 |                              |     |
| 10. Pfander . . . . .      | 18 | Summa                        | 148 |

## XIV. Ohne Gesellschaft.

|                            |   |                          |    |
|----------------------------|---|--------------------------|----|
| 1. Affolter . . . . .      | 3 | 7. Büchi . . . . .       | 4  |
| 2. Ahlvers . . . . .       | 3 | 8. Estermann . . . . .   | 2  |
| 3. Appenzeller C . . . . . | 4 | 9. Gafner . . . . .      | 3  |
| 4. Behm . . . . .          | 4 | 10. Girsberger . . . . . | 5  |
| 5. Böschenstein . . . . .  | 4 | 11. Glaser . . . . .     | 5  |
| 6. Brunschwyl . . . . .    | 7 | 12. Gorgé . . . . .      | 10 |

|                                |    |                              |           |
|--------------------------------|----|------------------------------|-----------|
| 13. Greßly . . . . .           | 6  | 34. Ramseyer . . . . .       | 5         |
| 14. Heim . . . . .             | 3  | 35. Richner . . . . .        | 5         |
| 15. Herzog . . . . .           | 3  | 36. Rubin . . . . .          | 5         |
| 16. Holliger . . . . .         | 4  | 37. Ruef . . . . .           | 5         |
| 17. Howald B. . . . .          | 8  | 38. Rügsegger . . . . .      | 4         |
| 18. v. Ins . . . . .           | 1  | 39. Rupf . . . . .           | 8         |
| 19. Joho . . . . .             | 7  | 40. Rybi . . . . .           | 4         |
| 20. Julius . . . . .           | 2  | 41. Schallenmüller . . . . . | 5         |
| 21. Kesselring . . . . .       | 3  | 42. Schmid G. . . . .        | 8         |
| 22. Knörr . . . . .            | 5  | 43. Schmid H. . . . .        | 5         |
| 23. Kunz . . . . .             | 2  | 44. Sievers . . . . .        | 3         |
| 24. Lüscher B a u. b . . . . . | 12 | 45. Steffen B. . . . .       | 6         |
| 25. Maag B . . . . .           | 5  | 46. Sterchi . . . . .        | 4         |
| 26. Meyer H . . . . .          | 3  | 47. Streuli . . . . .        | 5         |
| 27. Meyer J . . . . .          | 5  | 48. Tritschler . . . . .     | 3         |
| 28. Meyer K . . . . .          | 3  | 49. Véron . . . . .          | 5         |
| 29. Morgenthaler A . . . . .   | 8  | 50. Wagner B . . . . .       | 10        |
| 30. Morgenthaler B . . . . .   | 4  | 51. Weber C . . . . .        | 3         |
| 31. Moser C . . . . .          | 6  | 52. Wirz . . . . .           | 6         |
| 32. Moser D . . . . .          | 3  | 53. Zingg . . . . .          | 3         |
| 33. Ott B . . . . .            | 2  |                              |           |
|                                |    |                              | Summa 251 |

### Zusammenzug.

(Die erste Ziffer rechts giebt die Zahl der Familien, die zweite die Kopffzahl an.)

|                    |    |      |                      |        |          |
|--------------------|----|------|----------------------|--------|----------|
| I. Distelzwang     | 19 | 196  | IX. Mohren           | 61     | 528      |
| II. Pfistern       | 87 | 1000 | X. Kaufleuten        | 60     | 541      |
| III. Schmieden     | 99 | 1093 | XI. Zimmerleuten     | 53     | 546      |
| IV. Metzgern       | 76 | 708  | XII. Affen           | 36     | 340      |
| V. Ober-Gerwern    | 51 | 743  | XIII. Schiffleuten   | 18     | 148      |
| VI. Mittellöwen    | 46 | 448  | XIV. Ohne Gesellsch. | 53     | 251      |
| VII. Webern        | 32 | 436  |                      |        |          |
| VIII. Schuhmachern | 42 | 340  |                      | Summa: | 733 7318 |

Die Summe der Geschlechterzahl nach den Gesellschaften (734) stimmt nicht überein mit derjenigen der gesamten Burgerschaft auf pag. 298 (645), weil es Geschlechter giebt, die sich auf mehrere (2—4) Gesellschaften verteilen und dort für je ein ganzes Geschlecht gezählt werden. Es sind nämlich

|     |              |     |        |              |                |           |
|-----|--------------|-----|--------|--------------|----------------|-----------|
| 4   | Geschlechter | auf | 4      | verschiedene | Gesellschaften | verteilt, |
| 12  | »            | »   | 3      | »            | »              | »         |
| 52  | »            | »   | 2      | »            | »              | »         |
| 524 | »            |     |        | die          | nur            | auf       |
| 58  | »            | »   | keiner | »            | »              | gehören,  |
| 645 |              |     |        |              |                |           |

### III. Besondere Zusammenstellungen und Vergleichen.

#### A. In Bezug auf den gegenwärtigen Bestand zu Anfang 1893.

##### 1. Nach der Kopffzahl der Geschlechter.

a. Geschlechter mit *starker* Kopffzahl, bis auf 30, wobei die auf verschiedene Gesellschaften verteilten Zweige des nämlichen Geschlechtes zusammengezählt sind:

138 - v. Steiger A. 124 - v. Wattenwyl a, b. 122 - Blau. 116 - König A a, b, c. 101 - K pfer A a, b, c. 75 - v. St rler a, b. 74 - v. Graffenried. 72 - Lauterburg a, b. 71 - Ris a, b; Sch rer A. 67 - Stettler. 65 - Wildbolz a, b. 63 - J ggi. 61 - Wytenbach B a, b. 59 - Dick a, b. 57 - Haller A.; St mpfli A. 56 - Hermann a, b. 55 - v. B ren. 54 - W ber a, b, c. 53 - Fetscherin a, b. 52 - v. Fischer A; Graf A; Lutz a, b, c; Stauffer A a, b, c. 51 - v. R tte a, b. 47 - Hug A. 44 - v. Ernst; v. May. 43 - v. Erlach a, b. 42 - Brunner A a, b; Fl ckiger A; Gruner a, b, c, d. 41 - Fl gel a, b; Manuel. 38 - Benteli a, b, c. 37 - Fueter; Gerster A. 36 - Gaudard; Henzi a, b, c. 35 - Ramser a, b, c; Schumacher A a, b; v. Wurstemberger a, b. 34 - v. Greyerz; Marcuard; v. Tscharner; Walthard a, b. 33 - Ludwig; Pourtales; Sinner a, b, c; Steck A a, b. 32 - Kupferschmid; v. Steiger B a, b. 31 - Lindt; Studer a, b. 30 - Ischer; Rohr B; Wild; Winterfeld a b, c. (59).

##### b. Geschlechter mit *schwacher* Kopffzahl.

Zu diesen sind zu z hlen:

- 71 Geschlechter, die nur noch in der weiblichen Linie vorhanden sind;
- 31 Geschlechter, die nur aus einer einzigen ledigen Mannsperson bestehen;

- 20 Geschlechter, die nur aus einem einzigen kinderlosen Ehepaare bestehen;  
 37 Geschlechter, in denen bis jetzt überhaupt keine jüngere männliche Nachkommenschaft vorhanden ist.  
 159 Geschlechter mit schwacher Kopfzahl.

## 2. Nach dem Alter.

### a. Älteste Bürger von 70 Jahren und darüber.

1800 v. Cerjeat 1 (1).

802 v. Stürler a 46. — 803 Hugendubel 1. — 804 Ott 1. — 805 v. May 26; Walthard b 20. — 806 Brunner A b 10. — 807 v. Haller A 1; v. Muralt 2. — 808 Desgouttes 4; v. Graffenried 12, Leutwein 1; Rodt 23, Ruch 1.

1809 v. Goumoëns 10; Hummel 1; v. Schiferli 1; Wildbolz a 18; Wyttenbach B a 24.

1810 v. Tscharner 19; Wyttenbach B b 1 (20).

1811 Baumgart 1; Durheim 2; v. Lerber 16; Stierlin 11; Wyttenbach B b 6 (5).

1812 Brugger 9; Hebler 8; v. Jenner a 2; König A a 50; Wildbolz a 18 (5).

1813 Benteli c 12; Blau 2; v. Cerjeat 6; Stämpfli 29; Steck A b 11 (5).

1814 Appenzeller 1; Gruner c 6; Hartmann A 1; v. Rovéréa 1; v. Stürler b 10; Wurstemberger a 1 (6).

1815 Bernard 1; Bourgeois 1; Durheim 3; Fischer A 40; v. Greyerz 13; Küpfer A c 72; Müller D b 1; de Vigneule 1 (8).

1816 Gerber A 19; Gruner a 2; Hebler 9; Hermann a 1; Jenzer a 1; Kasthofer 2; Küpfer A c 74; Lauterburg b 53; Lutz c 14; Wurstemberger b 8 (10).

1817 v. Büren 23; Flückiger A 7; Kuhn 1; Lutz c 3; Meyer A 3; Minder a 1; v. Sinner b 21; Stauffer A b 21; v. Tscharner 9; Volz 3; Wild 20 (11).

1818 Bertsch 1; Kaufmann 4; v. Muralt 6; Schärer A 1; v. Steiger A 24; v. Steiger B 24; v. Wyttenbach B b 8 (7).

1819 Baumeister 1; Benteli b 1; Bienz a 5; Blau 45; Böhlen 1; v. Fellenberg 20; Fontanellaz 1; Graf A 33; Henzi a 2; Lauterburg b 58; v. Luternau 8; Meyer A 10; v. Rovéréa 2; v. Rütte a 1; Schnell a 6; Stämpfli A 48; Steck B 1; Vogel 1; Wettstein 1; Zehender 6 (20).

1820 Blom 1; v. Cerjeat 9; Flückiger A 24; Haller B 1; Henzi c 1; Jäger 1; Jäggi; Krähenbühl 1; Ris a 13; Rüetschi 1; v. Steiger A 1; Studer a 5; v. Wattenwyl b 74 (13).

1821 Ambrecht 1; Dändliker 1; Dittlinger 3; Fetscherin b 26; Flückiger B 1; Jonquière 1; Lüthard 1; Meley b 1; Nöthinger b 1; Ramser a 15; Simon b 10; Steiger C 1; Verdat 1; Volz 23 (14).

1822 Ackermann 1; Blau 1; v. Cerjeat 13; Egg 1; v. Graffenried 15; Heizmann 1; Krompholz 1; Meyer A 7; Mögli 1; Pfister a 1, Scheuermeister 1; Schifferdecker 1; Simon b 1; Stauffer A b 8; Steiger A 2; Stettler 52; Sulzer 1; Tschabold 1; Wild 25; Wytttenbach B b 20 (20).

Summe der ältesten Bürger: 145.

b. *Älteste Bürgerinnen* von 70 Jahren und darüber.

1795 v. Sandoz 1. — 797 v. Tscharner 26. — 798 v. Vasserot 2 (3).

801 v. Graffenried 18. — 802 v. Morlot 9. — 804 v. Stürler a 47. — 805 v. Fischer A 1; Küpfer B 1; Schwab 1. — 806 v. Freudenreich 1. — 807 v. Graffenried 63; Gruner c 25. — 808 Brunner A b 11; v. Effinger 1; Eichelberger 2; v. Erlach a 1; Fischer A 48; v. Graffenried 12; Pfander 1; v. Rütte b 49; v. Stürler a 18; v. Wattenwyl b 84.

1809 v. Büren 22; Graf A 1; Werner b 1.

1810 Gerber A 1 (23).

1811 Bickhardt 1; v. Goumoëns 7; Gruner c 26; Heimel 1; Küpfer A c 70; Ost 1; Zehender 5 (7).

1812 v. Fischer A 32; Hebler 1; Kasthofer 1; König A a 3; Küpfer A c 71; Meyer B 1; Surber 1; v. Wattenwyl a 7; v. Wytttenbach B b 7 (9).

1813 Gaßmann d 1; Kolb b 1; König A a 51; Steck B 2; Stettler 53; Thormann 13 (6).

1814 Bourgeois 2; Dittlinger 1; Henzi a 1; Lutz b 8; v. May 27; v. Muralt 3; Stämpfli A 19; v. Stürler a 24; v. Wattenwyl b 23 (9).

1815 v. Cerjeat 7; Gerster B 1; v. Hallwyl 1; Hartmann A 2; Lindt 19; v. Tscharner 1; Wildbolz a 11; von Wurstemberger b 1 (8).

1816 Brugger 19; Düfresne a 1; v. Ernst 44; Fuchs 1; Gruner c 27; Isenschmid 16; v. Jud 1; Lombach 1; Manuel 1; Mousson 13; Senn 1; v. Stürler a 29; Volz 4; Wytenbach B a 1 (14).

1817 v. Cerjeat 8; Christen B 1; Dick b 24; Fetscherin b 41; v. Fischer A 10; v. Gonzenbach 1; Haag 1; Manuel 41; Nöthiger a 1; Steck A b 12; Stierlin 1; v. Wattenwyl b 1; Witschi 1 (13).

1818 Arendt 1; Durheim 4; Fetscherin a 11, Fetscherin b 27; Gaßmann d 2; Jäggi 1; Jenzer b 8; Ludwig 28; Manuel 2; Minder b 1, Morhard 1; Sprüngli 1 (12).

1819 Blau 3; Bourgeois 3; v. Erlach b 1; v. Ernst 34; Gruner c 1; Hermann b 27; König A a 63; Lehmann B 1; Lüthardt 8; Manuel 20; Meyer A 11; v. Muralt 7; Ziegler B 2 (13).

1820 Ambrecht 2; Blau 4, 78; Christen A 1; Dittlinger 2; Freudenberger 1; v. Graffenried 64; Haller A 15; Henzi a 3; König A b 3; Lauterburg b 59; Leuch 1; Lüthardt 9; Manuel 3; Martin b 1; v. Rütte b 39; Schifferdecker 2; Schnell a 1; Stauffer b 26; Wäber a 37; v. Wytenbach B b 19 (20).

1821 Böhlen 2; Bourgeois 4; Dietrich 2; Durheim 11; Graffenried 3; König A b 11; Küpfer A c 10; Langhans 17; Lüthardt 1; Lutz c 15; Miéville 1; Morlot 8; Ris b 15; v. Rougemont 1; Ryser A 5; Thormann 14, Walthard b 15; Werner a 1; Wildbolz 38 (19).

1822 Blau 110; Fellenberg 19; Gaudard 22; Gerwer b 2; Hofstetter 1; Jäggi 16; Jordan 11; Isenschmid 13; Muralt 9; Ott A 2; Rätzer 1; Ris a 20; Schädelin 1; Streit 1; Winterlig 1 (15).

Summe der ältesten Bürgerinnen: 158.

c. *Älteste Ehen* von 40 Jahren und darüber.

Cop. 1827 v. Stürler a 46, 47. — 829 Brunner A b 10, 11. — 832 v. May 26, 27. — 837 Blau 2, 3; Hartmann A 1, 2. — 838 v. Muralt 2, 3. — 840 Wildbolz a 10, 11. — 841 Steck A b 11, 12. — 842 Appenzeller 1, 2. — 844 v. Büren 23, 24; Stooß a 18, 19. — 845 Böhlen 1, 2; Fetscherin b 26, 27; Gerber A 19, 20; Küpfer A c 72, 73; Lutz c 14, 15. — 846 Volz 3, 4. — 848 Gruner 6, 7; Hug A 8, 9; Schmid A a 1, 2; Steiger A 2, 3; Wyß C 1, 2.

— 849 v. Cerjeat 9, 10; Fischer 25, 26; Lanz 1, 2; Lauterburg b 53, 54. — 850 Bay a 1, 2; Brunner A a 1, 2; Dietrich 1, 2; König A a 50, 51; Müller B 1, 2; v. Muralt 12, 13; de Vigneule 1, 2. — 851 Jenner a 2, 3; Krähenbühl 1, 2; Küpfer A c 10, 11; Lerber 18, 19; v. Tscharner 19, 20; Vogel 1, 2. — 852 Kuentz 7, 8; Lindt 1, 2; Schnell a 6, 7; Stauffer A b 8, 9; Stauffer A b 21, 22; Wytttenbach B b 8, 9.

Summe der ältesten Ehen: 45.

### 3. Nach dem Aufenthalte.

Hierüber sind keine vollständigen amtlichen Angaben vorhanden. Was hier gegeben wird, beruht teils auf dem Verzeichnis der Rentenberechtigten und dem Stimmregister, teils ist es das Ergebnis von Privatnachforschungen und darum auch nicht völlig zuverlässig. Die angegebenen Zahlen sind nur annähernd zu nehmen.

Die Volkszählung vom 1. Dezember 1888 hat für die Gemeinde Bern nur 3755 Anwesende von 6911 Ortsburgern ergeben. Werden indessen außer den am Zähltag zufällig Abwesenden auch noch die zu verschiedenen Zwecken zeitweilig auswärts sich Aufhaltenden, deren Domizil aber gleichwohl Bern ist, sowie die seither neu aufgenommenen Bürger hinzugerechnet, so mag sich die Zahl der in Bern domizilierten Bürger ganz wohl auf rund 4300 Köpfe belaufen. Außerhalb des Bürgerorts haben ungefähr 1000 ihren Wohnsitz im Kanton Bern, 700 in andern Kantonen der Schweiz, 1200 im Auslande, von denen die große Mehrzahl in Amerika.

Von den 645 burgerlichen Geschlechtern giebt es 67 mit 469 Köpfen, von denen niemand am Bürgerort wohnt. Der scheinbare Rückgang dieser Zahl gegenüber dem Jahr 1888 (560) erklärt sich wohl meist daraus, daß damals die einzelnen Familien, diesmal die ganzen Geschlechter gezählt wurden.

## B. Vergleichung des neuen Verzeichnisses mit dem Verzeichnisse von 1888.

1) Von den im Verzeichnisse von 1888 enthaltenen Geschlechtern sind bis Ende 1892 *ausgestorben*:

a. Ganz:

Bauer auf Schmieden, Blauner auf Webern; Boßart auf Metzger; Breitfeld auf Pfistern; v. Forer auf Schuhmachern;

Heim auf Schuhmachern; Hertel auf Webern; Jütz auf Mittellöwen; Inhoff auf Ober-Gerwern; Leuw auf Kaufleuten; Lüthold auf Pfistern; Nast auf Metzgern; Pohl auf Ober-Gerwern; Wenger C auf Metzgern; Wittmer auf Affen.

b. Teilweise:

Gatschet A auf Ober-Gerwern; Kästli auf Mohren; Koch B auf Schifflenten; Kräuchi A b auf Affen.

2) Aus dem Burgerverbände ist *ausgetreten*:

v. Mülinen 5 auf Schmieden.

3) *Nicht in dem Gesellschaftsrodel enthalten*:

v. Dohna 1-36, 38-100, auf Pfistern.

4) An *neuen Geschlechtern* sind seit 1. Januar 1889 *aufgenommen* worden:

Aberegg auf Metzgern; Affolter, Ahlvers ohne Gesellschaft; Appenzeller B auf Mohren; Appenzeller C o. G.; Bäschlin auf Mittellöwen; Behm o. G.; Berthoud auf Mittellöwen; Blösch auf Mittellöwen; Böschenstein o. G.; Bruderer auf Metzgern; Brunschwyler, Büchi o. G.; Bühler auf Ober-Gerwern; Estermann o. G.; Franke auf Schmieden; Gafner o. G.; Gaßner auf Mohren; Girsberger o. G.; Glauser auf Ober-Gerwern, Gorgé o. G.; Glaser o. G.; Greßly o. G.; Großenbacher auf Ober-Gerwern; Gysi auf Mohren; Heim o. G.; Herzog o. G.; Hochstraßer auf Mittellöwen; Holliger o. G.; Howald B o. G.; Huber auf Mittellöwen; von Ins o. G.; Joho o. G.; Julius o. G.; Kaiser auf Metzgern; Kesselring o. G.; Knörr o. G.; Kriemler auf Mohren; Kunz o. G.; Lichtensteiger o. G.; Lüscher A auf Schmieden; Lüscher B a u. b o. G.; Maag b o. G.; Marbach auf Schmieden; Mauderli auf Schmieden; Meyer H o. G.; Meyer J o. G.; Meyer K o. G.; Morgenthaler A o. G.; Morgenthaler B o. G.; Moser C o. G.; Moser D o. G.; Müller F auf Schmieden; Müller G auf Mittellöwen; Munzinger auf Pfistern; Neukomm auf Schmieden; Ott B o. G., Pümpin auf Mohren; Ramseyer o. G.; Reinhardt auf Mohren; Richner o. G.; Rieder auf Schmieden; Rubin o. G.; Ruef o. G.; Rüeßegger o. G.; Rupf o. G.; Ruprecht auf Mohren; Rybi o. G.; Schallmüller o. G.; Schmid G o. G.; Schmid H o. G.; Sievers o. G.; Steffen B o. G.; Sterchi auf Schifflenten; Streuli o. G.; von Tobel auf Mittellöwen; Tritschler o. G.; Véron o. G.; Wagner o. G.; Weber C o. G.; Weber D auf Schmieden;



Werder auf Ober-Gerwern; Widmer A auf Ober-Gerwern; Widmer B auf Schmieden; Wirz o. G.; Zingg o. G. (87).

Es sind somit an neuen Geschlechtern hinzugekommen: auf Distelzwang 0, Pfistern 1, Schmieden 9, Metzgern 3, Ober-Gerwern 5, Mittellöwen 6, Webern 0, Schuhmachern 0, Mohren 7, Kaufleuten 0, Zimmerleuten 0, Affen 0, Schiffleuten 2, ohne Gesellschaft 53; im ganzen 86 Familien mit 417 Köpfen.

Diese Familien wohnen, mit Ausnahme von 2, sämtlich in Bern.

5) Bestand der Gesellschaften 1889 und 1892.

| Gesellschaften.    | Geschlechterzahl. |       |         |          | Kopfzahl. |       |          |          |
|--------------------|-------------------|-------|---------|----------|-----------|-------|----------|----------|
|                    | 1889.             | 1892. | Zunahme | Abnahme. | 1889.     | 1892. | Zunahme. | Abnahme. |
| Distelzwang . . .  | 19                | 19    | —       | —        | 193       | 196   | 3        | —        |
| Pfistern . . .     | 88                | 87    | —       | 1        | 1067      | 1000  | —        | 67*      |
| Schmieden . . .    | 91                | 99    | 8       | —        | 1015      | 1093  | 79       | —        |
| Metzgern . . .     | 76                | 76    | —       | —        | 713       | 708   | —        | 5        |
| Ober-Gerwern . .   | 49                | 51    | 2       | —        | 749       | 743   | —        | 6        |
| Mittellöwen . . .  | 39                | 46    | 7       | —        | 400       | 448   | 48       | —        |
| Webern . . .       | 34                | 32    | —       | 2        | 427       | 436   | 9        | —        |
| Schuhmachern . .   | 44                | 42    | —       | 2        | 326       | 340   | 14       | —        |
| Mohren . . .       | 55                | 61    | 6       | —        | 483       | 528   | 45       | —        |
| Kaufleuten . . .   | 61                | 60    | —       | 1        | 533       | 541   | 8        | —        |
| Zimmerleuten . .   | 53                | 53    | —       | —        | 522       | 546   | 24       | —        |
| Affen . . .        | 38                | 36    | —       | 2        | 344       | 340   | —        | 4        |
| Schiffleuten . . . | 17                | 18    | 1       | —        | 138       | 148   | 10       | —        |
| Ohne Gesellschaft  | —                 | 53    | 53      | —        | —         | 251   | 251      | —        |
| Summa              | 664               | 733   | 69      | —        | 6910      | 7318  | 409      | —        |

\* Da die Familie von Dohna diesmal nur mit 1, statt wie 1889 mit 100 Köpfen in Berechnung fällt, so ergibt sich in Wirklichkeit eine Vermehrung von 66 Köpfen.

#### IV. Verzeichnis der jetzt lebenden Geschlechter nach den Jahren ihres Eintrittes ins Bürgerrecht.

(S. Seite VIII der Anleitung zum Gebrauche dieses Buches.)

**1200.** — 26 v. Fischer; v. Wattenwyl. — 60 v. Greyerz. — 64 Gruner. — 72 v. Diesbach. — 90 Thormann. — 98 v. Erlach (7).

**1300** v. Büren; v. Graffenried. — 25 Stettler. — 61 Wagner. — 67 König A. — 70 v. Stürler. — 75 v. Ernst. — 77 Kauffmann. — 80 v. Ougspurger. — 93 v. Frisching; v. May. — 95 Gerwer. — 98 Wyß A (13).

**1400.** — 5 v. Werdt. — 10. Wurstemberger. — 15 v. Hallwyl. — 29 v. Luternau. — 34 Dick. — 37 Stooß. — 41 Brunner A. — 45 Lombach. — 46 Nöthiger; Steiger A; Walther A. — 48 Isenschmid. — 55 Bachmann; Dittlinger. — 57 v. Mülinen; Lutstorf. — 58 Schnell. — 63 v. Bonstetten; Kuhn. — 67 Küpfer A. — 73 Zehender. — 74 Weyermann; Jenner. — 83 Effinger. — 88 Manuel; Tribolet (26).

**1500** Knuchel; v. Sinner. — 5 Sybold. — 9 v. Daxelhofer. — 16 Wyß B. — 22 v. Gingins. — 23 Tscharner. — 25 v. Rütte. — 28 Fueter. — 32 Jäggi. — 33 Bitzius; Rätzer. — 34 Bondeli. — 37 Walthard a. — 38 Hahn. — 40 v. Steiger B. — 42 v. Zeerleder. — 44 Wäber. — 45 Harder. — 48 Haller A; Wyttenbach A. — 51 v. Fellenberg; v. Freudenreich. — 54 Bay; Lüthard. — 59 Kachelhofer; Lutz. — 62 Losenegger. — 68 Stuber A. — 70 Risold. — 73 Diwy; Fetscherin; Gruber; Roder — 77 Ganting, Ith. — 78 Hөbler; Henzi; Meyer B; Ris. — 80 v. Muralt. — 82 Dünki. — 83 Kohler. — 84 Jordan. — 86 Frank; Hermann (E. E.). — 88 Lehmann A; Lerber; Rohr A. — 89 v. Weiß. — 91 Brugger; Rüetschi (E. E.). — 93 Studer. — 95 Durheim (E. E.). — 96 Langhans; v. Lentulus. — 98 Scheuermeister; Stämpfli; Tschiffely A (59).

**1600** Mader; v. Morlot; Wiegsam (E. E.). — 2 Stanz. — 6 Hug A. — 9 Dünz; Stauffer A. — 12 Rüttimeyer. — 13 Plüß; Wildbolz. — 16 Furer; Müller A; Schärer A; Schweizer A. — 17 Hermann (B.); Steck A. — 19 Meßmer; Gaudard. — 22 Dietzi; Faßnacht. — 23 Meley; Wyttenbach B. — 24 Düfresne; v. Mutach. — 25 Bellmund; Flügel.

— 26 Graf. — 27 Güder A; Marti. — 29 Sprüngli; v. Tavel; Ziegler B. — 30 Wild. — 31 Kasthofer. — 32 v. Graviseth; v. Goumoëns; Hartmann A; Hemmann A; Meyer A; Niehans; Schumacher A. — 33 Lauterburg. — 34 Scheurer. — 37 v. Groß. — 38 Benteli. — 43 Desgouttes (E. E.); Freudenberger; Jenzer; Kuenz (E. E.); Steck B (E. E.); Ziegler A (E. E.). — 50 Bickhardt. — 53 Blau (E. E.). — 54 Rosselet; Haag (E. E.); Jäger (E. E.). — 55 Benoit. — 57 v. Dohna; Wilhelmi. — 58 v. Rovéca. — 62 Morell (61).

**1700** Rüetschi (B.). — 4 Wiegsm (B.). — 6 de Vigneule (E. E.). — 11 Rohr B (E. E.). — 23 Jonquière (E. E.). — 37 Walthard b (E. E.). — 68 Rohr B (B.). — 77 Ziegler A (B.). — 90 Blau (B.); Desgouttes (B.); Kuenz (B.); Steck B (B.). — 91 Dachs (B.); Haag (B.); Jäger (B.); Jonquière (B.); de Vigneule (B.); Walthard b (B.). — 93 Bürki A; v. Cerjeat; Durheim (B.); v. Herrenschwand A. — 94 Pillichody; Rüssillon (24).

**1800.** — 4 Hemmann B; v. Mestral; Schmid A; Simon A a; v. Vasserot. — 5 Marcuard, Simon A b. — 7. Leuch. — 8 Krähenbühl; Pfander (10).

**1810** Christen A; Gerber A. — 11 Kupferschmied. — 13 v. Schiferli. — 14 Stierlin. — 15 Eichelberger; v. Escher A; v. Pourtales; v. Sandoz. — 16 Hünenwadel; Tschiffely B. — 17 Hollard. — 18 Schwab (13).

**1820** Hunziker; Lindt. — 21 Koch; Marcuard (von Cotterd); Mousson. — 22 Nägeli; Trechsel. — 23 Volz. — 24 Gerster A; Leuenberger A. — 25 v. Rougemont. — 26 Matti; Schaufelberger. — 27 Moser A; Steiner. — 28 Kocher A; v. Merveilleux. — 29 Ryser A; Schorer (19).

**1830** Schönauer. — 31 Berner; Bourgeois; Leutwein; Platel; Pulver. — 35 Hugendubel; Ludwig. — 36 Simon A c. — 38 Müller B; Stauffer B. — 39 Gatschet; Güder B; Merz; Rudrauff; Schumacher B; Wenger A (17).

**1840** Balliff; Hörning; Ischer; König B. — 41 Küber B. — 42 Mendel; Schär. — 43 Reisinger. — 44 Baumgartner. — 45 Christen B. — 48 Bomonti; Christeller; Dietrich; Dufour; Schnyder. — 49 Weber A (16).

**1850** Bernhard; Mauerhofer. — 51 Flückiger A. — 52 Baumgart; Moser B. — 53 Käser. — 54 Brunner B; Bucher; v. Gonzenbach. — 55 Hausmann; Rau; Schädelin;

Wenger B. — 56 Benz; Demme; Friedli; Hofmann A; v. Linden; Müller C; Rahm. — 57 Emmert; Spörri 1; Surber. — 58 Heimel; Keller; Lanz; Nydegger; v. Tschann. — 59 Scheidegger; Schmid B; Sommer (31).

**1860** Gantier; Gränicher; Leuzinger; Maßhard; Stengel; Witschi; Bürki B; Dändliker; Schwarz a (9).

**1861.** Sämtliche zugeteilte ehemalige Landsassen und Heimatlose, wie sie im alphabetischen Geschlechterverzeichnisse von 1876, S. 266—272, enthalten und seither nicht ausgestorben sind. Dazu: Bircher; Fontanellaz; Sigris; Willeck (67).

**1862** Bidlingmeier; Gaßmann a; Höhn; Klötzli d; Leuenberger B; Locher; Meyer C; Mögli; Wettach (9).

**1863** Appenzeller; Bigler; Heß; Hügli A b; Schifferdecker; Meyer D (6).

**1864** Allenbach; Arendt; Böhlen; Brügger; Dasen; von Grenus; Hirsbrunner; Kuert; Kurz a; Methfessel; Ringier; Schmid C; Spörri 2; Staub; Wälchli; Zaugg (16).

**1865** Anken; Bernard; Bertsch; Blom; Burkhalter; Ciolina; Dutoit; Egloff; Gerber B; Gerber C; Grimm; Hartmann B; Heinzelmann; Heizmann; Herter; Hirter; Hofstetter; Howald 1; Hubacher; Hummel; v. Jud; Liechti; Lörtscher A; Müller D b; Müller E a; Münger A; Oswald; Ost; Ott; Otzenberger; Probst; Ribl; Ryser C; Senn; Thomaß; Weibel (36).

**1866** Allemann; Cherbuliez; Dähler; Jost; Lehmann B; Luginbühl A; Müller D a, Schneider A; Steiger C; Sulzer; Verdat; Winterfeld b; Wyß C; Wyß D (14).

**1867** Gerster B; Gugger a; Lütschg; Schneider B; Thiele (5).

**1868** Glättli; Kirchhof; Münger B; Pfothenhauer; Roth; Waiblinger (6).

**1869** Bein; Gut; Köchli; Kräuchi B; Kurz b; Lehmann C; Miéville; Ramsler; Ruch; Schmid D; Schneeberger; Stäubli; Tschabold b (13).

**1870** Holzer; Krebs A; Luginbühl B; Mori; Ochsenbein; Österle; Steffen (7).

**1871** Häuptli; Pochon; Romang; Rüfenacht A; Walther B (5).

- 1872 Simon B; Kammermann; Küenzi A (3).
- 1873 Nicola; Nüesch (2).
- 1874 Bandelier; Baumeister; Conrad; Hügli B; Mezener; Renaud; Wanner A (7).
- 1875 Gugger b; Hefti; Maag; Meyer E; Oppikofer; Salvisberg; Schweizer B a; Vogel; Wanner B (9).
- 1876 Biedermann; Hug B; Schmidt; Schwarz b; Yersin (5).
- 1877 Egg; Flogerzi; Haller B; Jöhr; Kehrer; Kocher B (6).
- 1878 Balsiger; Baur A; Blank; Brunner C; Dumont; Escher B; Fischer B; Glur; Haaf; Körber; Krompholz; Künsch; Liebi; Meyer F; O'Gormann; Rooschüz; Traffelet; Tribelhorn; Wälti (19).
- 1879 Arnd; Buchmüller; Gautschi; Hasler; Hoßmann; Krebs B; Lörtscher B; Portenier; Wander; Zimmermann (10).
- 1880 Häberli; Jaussi; Imboden; Joß; Küenzi B; Kupfer C; Mayu; Neisse; v. Peyer; Seufert; Stuber B; Trachsel (12).
- 1881 Grüring; Herrmann; Hofmann B; Kißling; v. Mandach (5).
- 1882 Bratschi; Gfeller; Lehmann D; Uhlmann; Weber B (5).
- 1883 Rüfenacht B; Lemp; Lebrecht (3).
- 1885 Baur B; Lasche; Vatter; Bühler; Howald 3 (5).
- 1886 Groß B; Giraudi; Heuberger; Merz B; Meyer G; Pfaus (6).
- 1887 Liebreich; Say; Schneider C; Strahm (4).
- 1888 Amstein; Dübi; Dumermuth; Öttli; Schmid E; Schmid F; Trachsel B (7).
- 1889 Appenzeller B; Bäschlin; Behm; Berthoud; Büchi; Girsberger; Glauser; Gorgé; Graf B; Greßly; Hochstraßer; Huber; Kaiser; Kesselring; Lüscher A; Mauderli; Meyer H; Meyer J; Müller F; Ott B; Ramseyer; Rupff; Ruprecht; Schmid G; Sievers; v. Tobel; Véron; Wagner B; Weber C; Widmer A (30).
- 1890 Ahlvers; Bachofner; Estermann; Gaßner; Knörr; Kriemler; Morgenthaler A; Müller G; Rubin; Schallenmüller; Sterchi; Tritschler; Werder; Widmer B; Wirz (15).

**1891** Affolter; Böschenstein; Brunschwyler; Glaser; Großenbacher; Heim; Herzog; Holliger; Joho; Kunz; Maag; Marbach; Moser C; Pümpin; Rybi; Zingg (16).

Ehrenbürger: Blösch; Bühler; Munzinger; Weber D (4).

**1892** Aberegg; Appenzeller C; Bruderer; Franke; Gafner; Gysi; Howald B; v. Ins; Julius; Lichtensteiger; Lüscher B a und b; Meyer K; Morgenthaler B; Moser; Neukomm; Reinhardt; Richner; Rieder; Ruef; Rüeßegger; Schmid H; Steffen B (24).

## Nachtrag.

Seit Anfang Januar bis Ende Juni 1893 eingetretene  
Veränderungen.

### 1. Neue Aufnahmen.

1. **Keller** aus Wülflingen, Kt. Zürich. 1893. Pfistern.

Nr. Geb.

- |   |     |                                                                                              |
|---|-----|----------------------------------------------------------------------------------------------|
| 1 | 865 | Konrad Friedrich Heinrich, Heinrichs u. d. Karoline<br>Auguste geb. Böschenstein, Apotheker. |
| 2 | 69  |                                                                                              |
- Martha Helena, Schw. v. Kuert 1, c 92.

2. **Pflüger** aus Büren. 1893. Mohren.

- |   |    |                                                                                                                              |
|---|----|------------------------------------------------------------------------------------------------------------------------------|
| 1 | 46 | Ernst, Dr. med. u. Professor d. Augenheilkunde, Jo-<br>hanns u. d. Emilie geb. Aberegg, MSchw. v. Rütte b<br>34, 38, 40 etc. |
| 2 | 44 |                                                                                                                              |
- Bertha Pfister, aus Schaffhausen, c 71.
- 3-4 76 Fanny. — 79 Ernst.

3. **Voney** aus Rickenthal, Kt. Luzern. 1892.

- 1 36 Johann, Antons und der Jakoea geb. Marfurt,  
früher kantonaler Eichmeister in Luzern.

## 2. Übertritt in Gesellschaften.

Appenzeller C ist auf Frühjahr 1893 als Stubengenosse der Gesellschaft zu Metzgern aufgenommen worden.

## 3. Geburten.

- Appenzeller C 1, 2: Anna Erica.  
 Blom 2, 3: Dora.  
 Böhlen 5, 6: Rosa Marie.  
 v. Bonstetten 3, 4: Marie Alvine Irma.  
 Brugger 6, 7: Walter Karl.  
 Bürki 9, 10: Coletta Ella.  
 Burkhalter 1, 2: Martha Elisabeth.  
 Dasen 19, 20: Johanna Emma.  
 Dietrich 6, 7: Adolf.  
 Egger 2, 3: Gustav Pierre.  
 Estermann 1, 2: Dora Alice, geb. 1892.  
 Fontanellaz 2, 3: Eugen Louis.  
 Fontanellaz 6, 7: Gust. Friedr.  
 Fueter 21, 22: Emma Luise.  
 Gränicher 3, 4: Martha Elise.  
 Gruner 8, 9: Henry Paul.  
 Henzi 18, 19: Robert Rudolf.  
 Jäggi 17, 18: Margaritha Johanna.  
 Jäggi 39, 40: Paul Emil.  
 König A b 27, 28: Emma.  
 Küenzi B 8, 9: Max Walter.  
 Küpfer A c 43, 44: Olga Ida.  
 Küpfer A c 51, 52: 1891 Emilie Luise. — 93 Emma Maria.  
 Lindt 9, 10: Robert Karl.  
 Lüthard 6, 7: Gertrud Elisabeth.  
 Lutstorf b 2, 3: Heinr. Theodor.  
 Mader 3, 4: Martha Clara.  
 Merz A 9, 10: Jakob Walter.  
 de Mestral 19, 20: Jacqueline Yvonne.
- v. Mülinen 8, 9: Bertha Eleonore.  
 v. Mülinen 12, 13: Johanna Ines Barbara.  
 Nydegger 13, 14: Rud. Arnold.  
 Pillichody 8, 9: Eduard Rudolf Henry.  
 Pulver 7, 8: Fritz Eugen.  
 Ramser 3, 4: Bertha Julia.  
 Ramser 10, 11: Hanna.  
 Schärer A 24, 25: Paul Eduard.  
 Schärer A 38, 39: Ed. Robert.  
 Schmid D 3, 4: Stephanie Bertha Fanny.  
 Simon 1, 2: Lea Luise Emilie.  
 Stämpfli A 36, 37: Dora Martha.  
 Stämpfli B 2, 3: Friedrich.  
 Staub 1, 2: Markus Adolf.  
 Stauffer A b 10, 11: Felix Werner.  
 v. Steiger A 27, 28: Wolfgang Joachim.  
 Steiger A 134, 135: Karl Friedrich Hans.  
 Stettler 4, 8: Sara Adelheid.  
 Stettler 8, 9: Max.  
 Stettler 25, 26: Anna Clara Margaritha.  
 v. Tavel 5, 6: Marie Luise.  
 v. Wattenwyl b 24, 25: Sophie Emma.  
 Ziegler B 23, 24: Hedwig Margaritha.

## 4. Legitimation.

Ott A 5 ist von Michel Eduard Jacky aus Biel als ehelich anerkannt worden.

## 5. Ehen.

*a. Bürger:*

- Fetscherin b 3 mit Martha Hager aus Frutigen, geb. 72.  
 Flückiger A 34 mit Marie Jeanne Josephine Manfrini, aus  
 Marseille, geb. 70.  
 Hausmann 6 mit Ida Beyeler aus Wahlern, geb. 71.  
 Haller A 32 mit Maria Clara Gerber aus Langnau, geb. 72.  
 Jost 6 mit Ida Elise Gautschi 2.  
 Kammermann 2 mit Jeanne Julie Grüning aus Biel, geb. 71.  
 Käser 9 mit Dähler 12.  
 Kehrer 2 mit Bertha Luise Boß aus Seftigen, geb. 63.  
 Kehrer 5 mit Maria Margaritha Bertha Aberegg aus Büren,  
 Schw. v. 1, geb. 72.  
 Klötzli b 2 mit Rosina Beck aus Frauenkappelen, Butter-  
 händlerin, geb. 41.  
 Pillichody 13 mit Maria Clara Alice Bertha Kernen aus Reu-  
 tigen, geb. 65.  
 Pillichody 7 mit Elise Marie Augusta Buttin aus Aigle, geb. 70.  
 Rooschüz 2 mit Aloise Hermine Mayer aus Mannheim, geb. 74.  
 Schnell a 8 mit Gabrielle Amélie Valentine Romain, Kunst-  
 malerin aus Batignolles (Seine), Frankreich, geb. 56.  
 v. Steiger A 39 mit Anna Maria Steffen geb. Marthaler, aus  
 Seebach, Kt. Zürich, geb. 64.  
 v. Stürler a 5 mit Florence Emily Walson aus London, geb. 72.  
 v. Werdt 24 mit v. Werdt 9.  
 Wyß C 3 mit Anna Clara Haldimann aus Signau, geb. 67.

*b. Bürgerinnen mit Nichtbürgern:*

- Bucher 2 mit Albert Burkhardt, Dr. jur. und Fürsprecher,  
 aus Weinfelden (Thurgau).  
 Dick b 14 mit Otto Wilhelm Kleb, eidg. Beamter, aus St. Gallen.  
 Diwy 6 mit Baptist Perracini, Rentier aus Mailand.  
 Düfresne b 3 mit Johann Gottlieb Zurlinden, eidg. Angestellter,  
 aus Zofingen.  
 Flügel b 15 mit Friedrich Wilhelm Kistler, Notar, aus Aarberg.  
 Güder A 7 mit Henry Christian Albert Freundler, Ingenieur  
 aus Genf.



- Hubacher 6 mit Johann Heinrich Trachsler, Kaufmann, aus Elgg (Zürich).  
 v. Jenner a 16 mit Gottfried Friedrich Boschung, Notar, aus Saanen.  
 König B 2 mit Edwin Gränacher, Maler, aus Laufenburg, in Locle.  
 Kräuchi B 4 mit Franz Rudolf Rüz aus Wierezwyl, Pfarrer in Adelboden.  
 Kupferschmid 4 mit Alfred Arnold, Buchhändler, aus Basel.  
 Maßhardt 11 mit Emil Friedrich Karl Leonhardt, Zollbeamter, aus Gerzensee.  
 Ott A 4 mit Michel Eduard Jacky, eidg. Beamter, aus Biel.  
 Wälchli 3 mit Friedrich Howald, Wirt, aus Röthenbach.

### 6. Todesfälle.

- |                                                          |                                                        |
|----------------------------------------------------------|--------------------------------------------------------|
| Baumgart 1: Christian, geb. 11.                          | Großenbacher 1: Gottfried Samuel, geb. 41.             |
| Biedermann 1: Cölestin August, geb. 37.                  | v. Haller A 1: Karl Ludwig, geb. 807.                  |
| Blau 57: Elisabeth, geb. 24.                             | v. Hallwyl 1: Margar. Cäcilia geb. v. Imhoff, geb. 15. |
| Bomonti 19: Maria Genoveva geb. Casanova, geb. 36.       | Hausmann 2: Karl Ludwig, geb. 26.                      |
| Bourgeois 5: Adele, geb. 23.                             | Hemmann B 1: Ferdinand Hieronymus, geb. 41.            |
| Christen 15: Bertha Rosa, geb. 85.                       | Hermann a 2: Heinrich Karl Anton: geb. 53.             |
| Christen 1: Marie Elisabeth, geb. 20.                    | Hummel 1: Jakob, geb. 809.                             |
| Dasen 1: Anna geb. Hofstettler, geb. 26.                 | Köchli 1: Adolf, geb. 63.                              |
| Fetscherin b 9: Juliane geb. Lichtenhahn, geb. 28.       | König A a 3: Cäcilia Rosina geb. v. Sinner, geb. 12.   |
| Fischer A 48: Maria geb. Geiser, geb. 808.               | König Aa 44: Betty Ida, geb. 76.                       |
| Flückiger: Maria, Ehefrau v. 36, geb. Manfrini, geb. 70. | Lindt 1: Joh. Rudolf, geb. 23.                         |
| Friedli 2: Sam. Eduard, geb. 67.                         | Meley 8: Bertha, geb. 92.                              |
| Gaßmann d: Katharina, geb. 18.                           | Meyer A 3: Bernhard Samuel, geb. 17.                   |
| de Gingins 1: Charles Mathias Aimon, geb. 23.            | Meyer A 10: Jakob Abraham, geb. 19.                    |
| Glaser 5: Oskar, geb. 91.                                | Meyer A 11: Anna Maria geb. Beri, geb. 19.             |
| Graf A 33: Jak. Peter Eduard, geb. 19.                   | Mögli 1: Heinr. Ludw., geb. 22.                        |
| Graf A 34: Moriz Armin Eduard, geb. 48.                  | Pfander 1: Magdal. Elisabeth, geb. Simon, geb. 808.    |

- Pluß b 7: Albert Ludw. Hans,  
geb. 92.  
Rodt 23: Karl Gottl., geb. 808.  
Rüetschi 23: Magdalena Elise,  
geb. 36.  
Schifferdecker 3: Elise geb.  
Glutz, geb. 42.  
Schmid D 2: Henr. Carol. Justine  
geb. Kupferschmid, geb. 33.  
Schumacher B 1: Gottlieb  
Albrecht, geb. 48.  
Senn 1: Sophie Elisabeth geb.  
Gerwer, geb. 16.  
Stauffer b 5: Karl Bernhard  
Rudolf, geb. 39.  
Stauffer b 21: Friedrich Rudolf,  
geb. 17.  
Steiger B a 23: Christine geb.  
Gilgen, geb. 26.  
Stuber B 1: August, geb. 57.  
v. Tavel 9: Maria Elisabeth  
geb. Ritschard, geb. 33.  
Trechsel 18: Alice Amélie geb.  
Gagnebin, geb. 50.  
Treuberg 9: Anna geb. Hürli-  
mann, geb. 41.
- Volz 3: Albr. Rudolf, geb. 17.  
Wäber a 37: Luise Dorothea  
Frieder. geb. Meier, geb. 33.  
v. Wattenwyl b 84: Anna Julie  
Sophie geb. v. Wattenwyl,  
geb. 808.  
v. Werdt 1: Friedrich Karl  
Georg, geb. 31.  
Wettstein 1: Jakob Friedrich,  
geb. 19.  
Wildbolz a 18: Heinrich,  
geb. 12.  
Wurstemberger b 1: Henriette  
Cathar. Herm. Bertha geb.  
v. Steiger, geb. 15.  
Wyß A 68: Walter Rudolf,  
geb. 79.  
Wyß B 3: Caroline geb. Wyß,  
geb. 26.  
Wyß C 1: Kasp. Joseph, geb. 25.  
Wyttbach B a 22: Konrad,  
geb. 87.  
Wyttbach B b 9: Alexandrine  
Amalia geb. Christin, geb. 29.

### 7. Beruf und Aufenthalt.

- Bürki A a 9 ist in Paris.  
Freudenreich 15 ist Chef der bakter. Abteilung der agricultur-  
chemischen Versuchsstation auf der Rütte.  
Gerber c 7 ist Dr. phil.  
Gruner c 8 ist Ingenieur in Champagne-Haute-Saône.  
Haller A 32 ist Angestellter d. Betriebsamtes in Burgdorf.  
Jäggi 39 ist Architekt in Bern.  
Lauterburg b 57 ist Angestellter des Alkoholamtes.  
Lutz c 19 ist Dr. med. und Arzt in Honolulu.  
Ris b 13 ist in Lörrach.  
Schärer A 32 ist jetzt Arzt in Biel.  
Schärer A 38 ist Fabrikant.

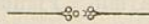

## Berichtigungen

von Irrtümern und Auslassungen, welche erst nach vollendetem Drucke des Personenverzeichnisses sich gezeigt haben.

- Pag. III, 10. Zeile von unten, soll es 1893 heissen statt 1889.  
 Benteli c 1 ist Schw. v. Fr. Pillichody 12.  
 Berner 7 ist *Burgerrat*.  
 v. Bonstetten 7 Mar. L. Marg. VSchw. v. Mestral 1.  
 Bratschi 1 ist *Burgerrat*.  
 Brugger 1 ist B. v. Fr. König A a 12.  
 Brunner a 8 ist Schw. v. Stettler 50.  
 v. Büren 25 ist *engerer Burgerrat*.  
 Durheim 1 ist Schw. v. König A a 72.  
 Durheim 5 ist MBS. v. Stämpfli A 18.  
 v. Erlach a 10 ist *Fr. Pillichody* 9, also nur noch 14 Köpfe.  
 v. Ernst 27 ist *engerer Burgerrat*.  
 Fellenberg 19 ist MSchwT. v. Wurstemberger 24.  
 Fetscherin 17 ist B. v. W. Blau 110.  
 Fischer A 7, S. von Carol. Fried. Alex. Soph., Schw. von Mestral 12.  
 Fischer 32, Tochter Therese Henriette ist Fr. Wyttbach B a 27 und Mar. Bertha Blanca ist Fr. Zeerleder 9.  
 Francke, nicht Franke.  
 Gerster A 28 ist GV. v. Hug A 33, 34.  
 Gerwer a 1 ist Schw. v. W. Stämpfli A 19.  
 v. Gingins 2 Tochter Blanche Eleonore ist Fr. v. Wattenwyl a 14  
 v. Goumoëns 7 Tochter Elisabeth ist Fr. Wyttbach B b 24.  
 v. Goumoëns 21—23, nicht 28.  
 v. Goumoëns 17 ist Schw. v. Fr. Schiferli 4.  
 Gränicher 9 ist Tochter v. Wenger A 16.  
 v. Herrenschwand 16 ist *Fr. Thormann* 4, also nur 17 Köpfe.  
 König A a 29 ist *Negotiant*, nicht Commis.  
 König A a 70 ist *Schneiderin*, nicht Modistin.  
 Manuel 30 ist *Commis* in Interlaken.  
 Manuel 32 ist *Untersuchungsrichter* in Bern.  
 v. May 1 ist Tochter v. Wattenwyl b 85.  
 Ott A, nicht A a.  
 Romang 4 ist in *Heidenheim*.  
 Rooschüz, nicht Rooschütz.  
 Rosselet 1 ist 1892 in Neuenburg *gestorben*, somit *ausgestorben*.

Simon A c 1 ist Associé der Firma *Rooschütz & Cie.*  
Wenger A 12: *gew. Prediger in Basel.*

Demnach sind in den Zusammenzügen der Gesellschaften  
folgende Änderungen vorzunehmen:

v. Erlach a 14 *Köpfe*, somit Schmieden 193 Köpfe.  
Rosselet ausgestorben, somit Mittellöwen 45 Familien, 447 Köpfe.  
Summe der Burgerschaft: 732 Familien mit 7316 Köpfen.



1.50

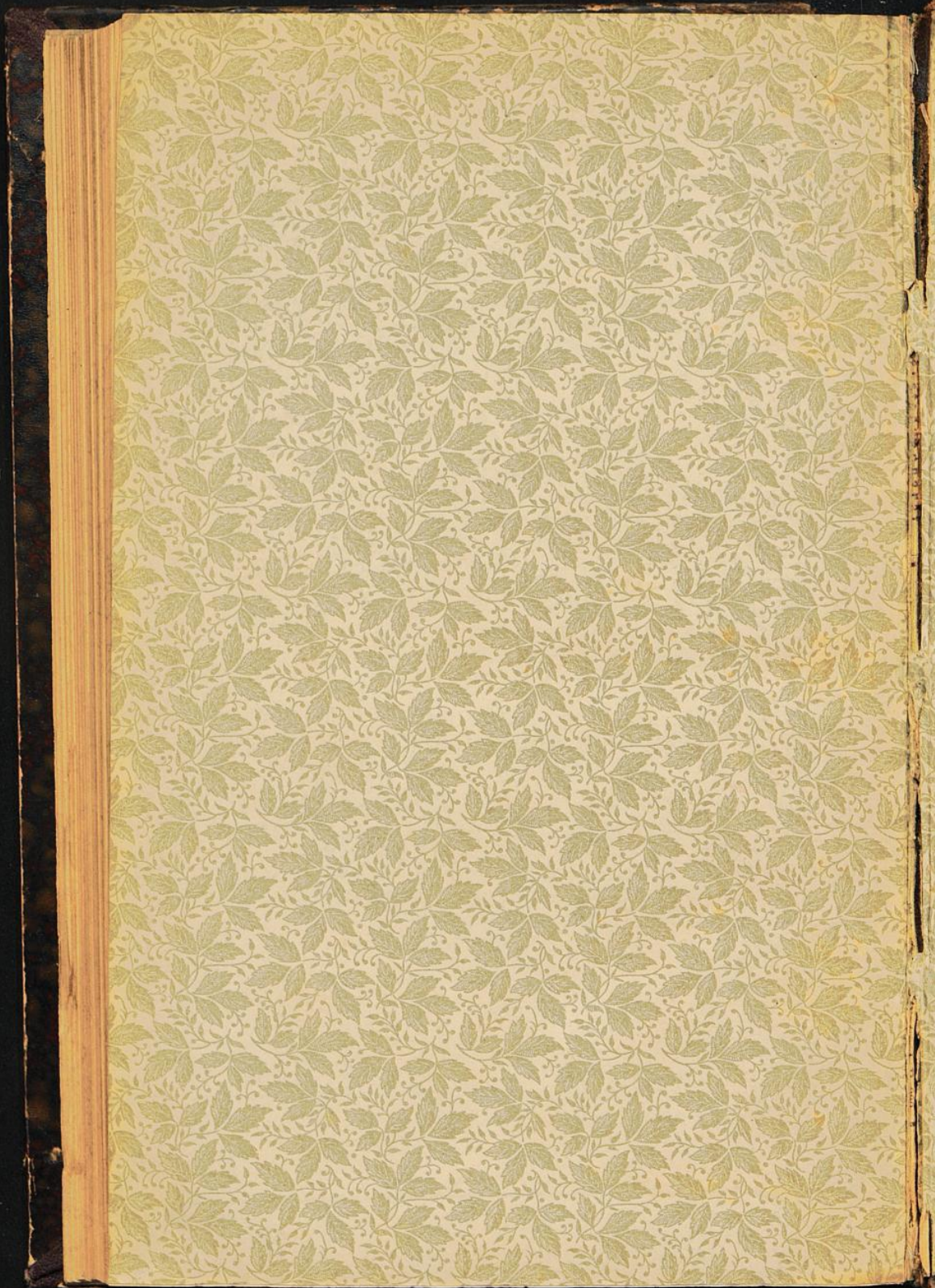

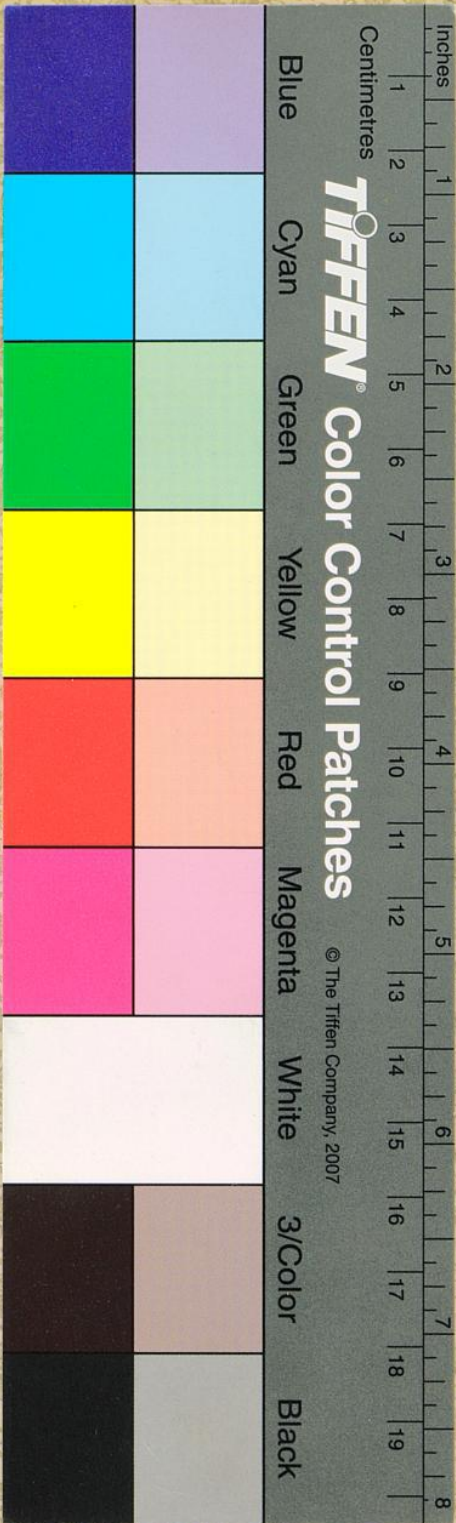

Inches

Centimetres

**TIFFEN** Color Control Patches

© The Tiffen Company, 2007

Blue

Cyan

Green

Yellow

Red

Magenta

White

3/Color

Black



