

137

Verzeichnis

sämtlicher

Burger der Stadt Bern

auf 1. Juli 1902.

(Aus amtlichen Quellen bearbeitet und von der Burgerkanzlei
durchgesehen.)

Bern.
Druck und Verlag von Stämpfli & Cie.

W
13

Aus dem Nachlaß
von
Peter Göring
† 27. August 1927.
Geschenk
seiner Kinder

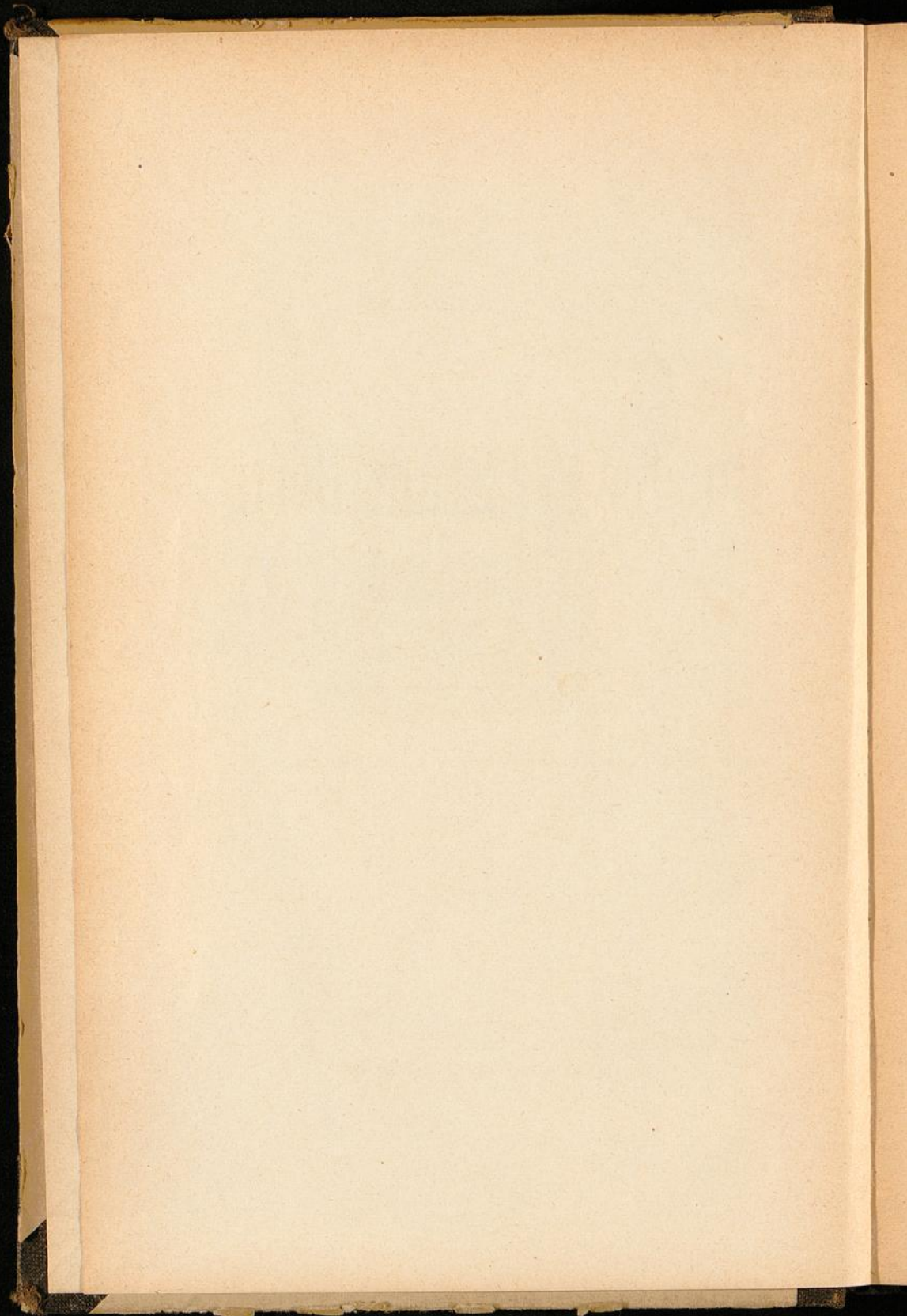

Verzeichnis

sämtlicher

Burger der Stadt Bern

auf 1. Juli 1902.



(Aus amtlichen Quellen bearbeitet und von der Burgerkanzlei
durchgesehen.)



Bern.

Druck und Verlag von Stämpfli & C^{ie}.

1903.

H. H. W. 2303

²He



38. J. 2171



Inhaltsverzeichnis.

	Seite
Vorbericht	V
Anleitung zum Gebrauche des Namensverzeichnisses	VII
Namensverzeichnis der einzelnen Bürger	1
Anhang:	
I. Fortlaufendes alphabetisches Verzeichnis der jetzigen bürgerlichen Geschlechter	341
II. Nach den Gesellschaften geordnete Übersicht der Bürger- schaft	348
III. Besondere Zusammenstellungen und Vergleichenen:	
A. In betreff des jetzigen Bestandes:	
1. Nach der Kopffzahl der Geschlechter:	
a. Starke Kopffzahl	360
b. Schwache Kopffzahl	360
2. Nach dem Alter:	
a. Älteste Bürger	361
b. Älteste Bürgerinnen	362
c. Älteste Ehen	364
3. Nach dem Aufenthalt	364
B. Vergleichung der Verzeichnisse von 1898 und 1902 .	365
1. Ausgestorbene Geschlechter	365
2. Neu aufgenommene Geschlechter	366
3. Bestand der Gesellschaften	367
IV. Verzeichnis der Geschlechter nach den Jahren ihres Ein- tritts ins Bürgerrecht	367
Nachtrag der seit 1. Juli bis 30. September 1902 eingetretenen Veränderungen im Bestande der Bürgerschaft:	
1. Geburten	373
2. Ehen	374
3. Todesfälle	376
4. Übertritt auf Gesellschaften	377
Berichtigungen	378



Erklärung der Abkürzungen.

a. = aus.
B. = Bruder oder Bruders.
B. Sp. = Burgerspital.
c = copuliert.
E. E. = ewige Einwohner. — B. = Bürger.
Fr. = Frau.
G. = Groß.
gesch. = geschieden.
Kstg. = Kostgänger oder Kostgängerin.
HB. = Halbbruder.
HSchw. = Halbschwester.
LdsL. = Landsassen, nach dem Gesetze von 1859
zugeteilte Bürger.
M. = Mutter.
N. A. = Nordamerika.
ó. G. = ohne Gesellschaft.
S. = Sohn.
Schw. = Schwester.
T. = Tochter.
v. = von.
verw. = verwitwet.
V. = Vater oder Vaters.
W. = Witwer oder Witwe.
† = gestorben.

Aus obigem ergeben sich die einzelnen Zusammen-
setzungen, wie VBS. (Vaters Bruders Sohn), MSchw. (Mutter
Schwester) u. s. f. von selbst.

Vorbericht.

Nachdem die letzte Ausgabe des Bürgerbuches vom Jahre 1898 seit einiger Zeit vergriffen ist, wird dem sich dafür interessierenden Publikum hiermit eine neue, die zehnte, Auflage des Bürgerverzeichnisses der Stadt Bern dargeboten.

Die neue Ausgabe enthält möglichst genau alle Veränderungen, welche vom 1. Januar 1899 bis 1. Juli 1902, also während der letzten 4 Jahre, im Bestande der Bürgerschaft vor sich gegangen sind. Überdies sind die seit dem 1. Juli bis 30. September 1902 eingetretenen Veränderungen in einem *Nachtrage* (S. 373 ff.) zusammengestellt.

Zweck und *Anordnung* des Buches sind im ganzen *gleich* geblieben. Obschon bloss eine vom Bürger-rate unterstützte Privatunternehmung, zunächst zum Gebrauche des dabei interessierten Publikums, dann aber auch als ein dienliches Hülfsmittel für die Behörden und Beamten der Bürgerschaft und deren Gesellschaften, soll es dennoch insofern amtlichen Charakter haben, als sämtliche Angaben von der Tit. Bürgerratskanzlei geprüft und berichtigt worden sind. Es soll somit eine völlige Übereinstimmung mit

den bestehenden amtlichen Quellen vorhanden sein, wozu bei einzelnen im Auslande niedergelassenen Burgern auch einige zuverlässige Privatangaben ergänzend hinzugekommen sind. Immerhin könnten auch jetzt noch infolge von Berichtigungen nach der ersten Drucklegung einzelne Irrtümer in der Nummerierung und den Verwandtschaftsableitungen vorkommen, die man bestens entschuldigen möge.*) An der bewährten inneren Einrichtung des Buches ist auf den Wunsch kompetenter Persönlichkeiten nichts geändert worden.

Über die *Weise der Benutzung* gibt die nachstehende *Anleitung* die nötige Auskunft.

Indem ich noch der Burgerratskanzlei, insbesondere dem Herrn Kommissionsschreiber von Tavel, für die mühevollen und eingehenden Unterstützung der Arbeit den besten Dank ausspreche, bitte ich um Berichtigung allfälliger Irrtümer und empfehle das Buch dem Wohlwollen des Publikums bestens.

Belp, im Dezember 1902.

Albrecht Flügel,
Pfarrer.

*) Ausserdem ist es auch, dank dem freundlichen Entgegenkommen des eidgen. statistischen Bureaus, möglich geworden, die Angaben über die im Kanton Bern und wenigstens in einem Teil der anderen Kantone lebenden Bernburger mit den Ergebnissen der Volkszählung vom 1. Dezember 1900 zu vergleichen, wodurch manche Aufklärung über Wohnort und Beruf erhältlich wurde.

Anleitung zum Gebrauche des Namensverzeichnisses.

Das Verzeichnis führt die dermaligen burgerlichen *Familien* in alphabetischer Ordnung auf, und zwar mit derjenigen Schreibart der Namen, welche in den Stammregistern als die jetzt übliche, im Gegensatze zu der frühern, bezeichnet ist.

Gleichlautende Namen verschiedener Familien sind mit A und B bezeichnet, und wenn weder der Stammort, noch die Zeit der Aufnahme ins Bürgerrecht genau unterscheidende Merkmale für diese Familien sind, so ist ihnen noch die Angabe ihrer Wappen oder wenigstens der voneinander abweichenden Bestandteile derselben beigefügt worden.

Das Prädikat „von“ findet sich bei einigen Namen bereits *ursprünglich* in den Stammregistern vor und ist in diesem Falle im vorliegenden Verzeichnisse dem Namen *vorangesetzt* worden. Andere Familien aber haben dieses Prädikat erst *später* angenommen und mit Bewilligung des Burgerrates auch in die Stammregister eintragen lassen, teils auf den Großratsbeschluß vom 9. April 1783, der jedem regimentsfähigen Geschlechte hierzu die Erlaubnis gab, teils auf andere Rechte gestützt, und in diesem Falle ist das „von“ dem Familiennamen *hintenangesetzt* worden. Wenn in Familien dieser letztern Kategorie nicht alle, sondern nur einzelne Individuen oder Zweige das „von“ führen, ist es eingeschlossen worden.

Auf den Familiennamen folgt der *Stammort*, der aber bei einigen Geschlechtern gar nicht mehr ausfindig gemacht werden kann, bei andern nur auf zweifelhaften, widersprochenen Angaben beruht.

Die auf den Stammort oder den Familiennamen folgenden Zahlen bezeichnen das *Alter* der betreffenden Geschlechter, d. h. deren Aufnahme ins Bürgerrecht. Bei den einen ist das Jahr dieser Aufnahme in den Stammregistern genau angegeben, und in diesem Falle ist die Jahreszahl einfach ausgesetzt, oder sie sind zuerst ewige Einwohner, d. h. Bürger ohne Regimentsfähigkeit gewesen und erst später in das vollständige Bürgerrecht aufgenommen worden, in welchem Falle dann die Jahreszahlen bei beiden Annahmen angegeben sind. Noch andere sind zuerst Bürger gewesen, haben dann das Bürgerrecht verloren, später aber wieder erlangt, oder sie sind unter die ewigen Einwohner versetzt worden und haben erst später das volle Bürgerrecht wieder erlangt. Bei einigen Familien hingegen gehen die Stammregister nicht bis auf den Eintritt der Familie ins Bürgerrecht zurück, sondern führen nur dasjenige Individuum an, von welchem das jetzt lebende Geschlecht in seinen verschiedenen Zweigen direkt abstammt, ohne daß damit der ursprüngliche Stammvater der Familie bezeichnet sein soll. In diesem Falle hat das Alter eines Geschlechtes nicht aus amtlichen Quellen, sondern nach den Angaben teils der jetzt lebenden Glieder desselben, teils sachkundiger, allein unter sich nicht immer einstimmiger Genealogen bestimmt werden können; ja es stehen diese Angaben bei einzelnen besonders alten Familien sogar im Widerspruche mit vorhandenen Urkunden. Es ist nun bei den Namen der betreffenden Familien sowohl die Zahl des Jahres, bis zu welchem sie ihren Ursprung zurückführen, als diejenige, wo sie zum erstenmal im Stammregister erscheinen, ausgesetzt worden.

Die den ehemaligen *Landsassen und Heimatlosen* angehörigen Familien, welche infolge des Gesetzes vom 8. Juni 1859 der Burgerschaft zugeteilt worden, sind hinter dem Familiennamen bezeichnet mit „Ldsß. 1861“.

Den Familiennamen ist endlich die Angabe der *Gesellschaften* beigesezt, welchen sie angehören; einfach, wenn dies nur bei *einer* Gesellschaft der Fall ist, oder durch a, b etc. unterschieden, wenn die gleiche Familie auf *mehrere* Gesellschaften verteilt ist. Bei denjenigen neu aufgenommenen Familien, welche seit der Reorgani-

sation von 1888 keiner Gesellschaft mehr beigetreten sind, fehlt natürlich die Angabe einer Gesellschaft. In der Zusammenstellung auf pag. 366 ist jeweilen bemerkt o. G. = ohne Gesellschaft.

Die *Ordnung*, in welcher die einzelnen Zweige und Personen aufeinander folgen, ist die gleiche, die im amtlichen Bürgerrodel beobachtet ist, wo das System angenommen ist, daß die Descendenten eines ältern Zweiges immer denjenigen eines jüngern vorangehen.

Die Zahl, welche in der äußersten Kolonne links steht, ist die fortlaufende *Kopfzahl der einzelnen lebenden Individuen* einer jeden Familie auf 1. Juli 1902.

Die in der zweiten Kolonne links und vor jedem einzelnen Namen in der Linie stehende Zahl gibt das *Geburtsjahr* an, welches jedoch besonders bei auswärts wohnenden Frauen von nicht bürgerlicher Herkunft nicht überall hat ermittelt und deshalb nicht in die Bürgerrodel eingetragen werden können.

Die *Jahreszahl der Kopulation einer Ehe* steht hinter dem Namen der Frau mit dem vorgesetzten Buchstaben c (copuliert).

Bei der Aufzählung der *Namen* ist als Regel festgehalten worden, nur diejenigen der *jetzt lebenden bürgerlichen Personen* aufzunehmen. Von dieser Regel machen eine Ausnahme: 1. die verstorbenen Eltern, welche dem Namen ihrer Kinder mit Angabe ihres Amtes oder Berufes beigesetzt sind. 2. Die verstorbenen Ehemänner noch lebender Witwen, mit Angabe des Todesjahres. 3. Die verstorbenen Ehefrauen von noch lebenden Witwern, ebenfalls mit Angabe des Todesjahres. 4. Die seit der letzten Ausgabe 1898 an Nichtbürger verheirateten Töchter, wenn deren Vater oder Mutter noch lebt, aber ohne fortlaufende Nummern und eingeklammert. Die früher nach auswärts verehelichten Töchter fallen ganz weg.

Die an Bürger verheirateten Töchter werden mit eingeklammerten Namen ohne Nummern in der Familie ihrer Eltern genannt, zählen aber nur in der Familie ihres Ehegatten.

Zur Nachweisung der *verwandtschaftlichen Beziehungen* der einzelnen Personen unter sich ist folgendes Verfahren eingeschlagen worden:

Die *auf- und absteigende Linie* wird durch verschiedene nebeneinander stehende Kolonnen bezeichnet. Die älteste vorhandene Generation steht in der ersten Kolonne, welche sich an diejenige der Kopfzahl und des Geburtsjahres unmittelbar anschließt; die Kinder derselben werden einwärts in die zweite, und deren Kinder wieder einwärts in die dritte Kolonne gesetzt.

Die Geschwister, mögen sie nun noch Eltern haben oder selbst die älteste Generation bilden, folgen in der Regel dem Alter nach aufeinander. Sind alle unverheiratet, so werden sie in fortlaufenden Linien zusammengestellt; wenn sich aber unter ihnen verheiratete Brüder befinden, so erhalten diese als Stifter einer neuen Familie eine besondere Linie.

Haben Geschwister im letztern Fall überdies keine Eltern mehr und stehen sie deshalb in der ersten Kolonne, so wird die Verwandtschaft unter ihnen durch B. = Bruder und Schw. = Schwester hinten am Namen angedeutet, und zwar so, daß die jüngern Geschwister immer nur auf das älteste, dieses aber auf alle andern verwiesen wird. Auch die Bezeichnung der übrigen Verwandtschaften wird nicht bei jedem einzelnen, sondern nur bei dem ältesten der Geschwister ausgesetzt, bei den übrigen aber gar nicht, wenn sie in fortlaufenden Linien stehen, sonst aber durch etc. angedeutet.

Die *Seitenlinien* sind nicht weiter als bis zum dritten und vierten Grade bezeichnet, also nur die Brüder und die Schwestern der beiden Eltern und die Kinder dieser Brüder und Schwestern. Die verwandtschaftlichen Beziehungen der letztern Art sind übrigens nur bei den Namen ausgesetzt worden, die in der ersten Kolonne stehen; bei denjenigen der zwei innern Kolonnen ergeben sie sich von selbst.

Die Bezeichnungen der Seitenlinien sind: VB. = Vaters Bruder; VSchw. = Vaters Schwester; MB. = Mutter Bruder, MSchw. = Mutter Schwester; BS. = Bruders Sohn, BT. = Bruders Tochter; SchwS. = Schwester Sohn, SchwT. = Schwester Tochter; VBS. = Vaters Bruders Sohn, VBT. = Vaters Bruders Tochter u. s. w.

Wenn auf die Bezeichnung eines Verwandtschaftsgrades unmittelbar eine Ziffer folgt, so ist damit die

diese Ziffer tragende Person der *nämlichen* Familie und deren Unterabteilung gemeint. Geht hingegen die Verwandtschaft auf eine andere Familie über, so wird der Name dieser letztern der Ziffer beigesetzt, und es ist dann die bezeichnete Nummer der genannten Familie aufzuschlagen.

Wenn jemand zu *mehreren* Personen in dem *nämlichen* Grade der Verwandtschaft steht, so werden die Bezeichnungen dieser Personen durch ein Komma, bei verschiedenen Verwandtschaftsgraden aber durch ein Semikolon voneinander getrennt.

Die Ehe ist durch eine Klammer { angedeutet, welche die auf zwei untereinander stehenden Linien sich befindenden Namen des Gatten und der Gattin umfaßt. Die Ehegattin wird mit ihrem ursprünglichen Familiennamen angeführt, und zwar, wenn sie burgerlicher Herkunft ist, so, daß ihrem Vornamen die Bezeichnung des nächsten gleichnamigen Verwandten ihrer Familie beigesetzt wird, falls ein solcher noch innerhalb der oben angeführten Verwandtschaftsgrade am Leben ist.

Ist der Ehegatte gestorben, so nimmt die Witwe im Verzeichnisse dessen Stelle ein, und es wird ihr dessen Namen mit allen verwandtschaftlichen Beziehungen beigesetzt. Umgekehrt, wenn eine Ehegattin burgerlicher Abkunft gestorben ist, so wird ihr Name mit ihren verwandtschaftlichen Beziehungen dem des Witwers beigesetzt. Die Angabe des *Todesjahres* († . .) bezieht sich immer auf die Person, deren Namen oder verwandtschaftliche Beziehungen *unmittelbar vorangehen*.

Die *durch Heirat entstandenen Verwandtschaften und Schwägerschaften* ergeben sich von selbst aus den angeführten Bezeichnungen der Blutsverwandtschaften und der Ehen.

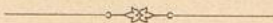

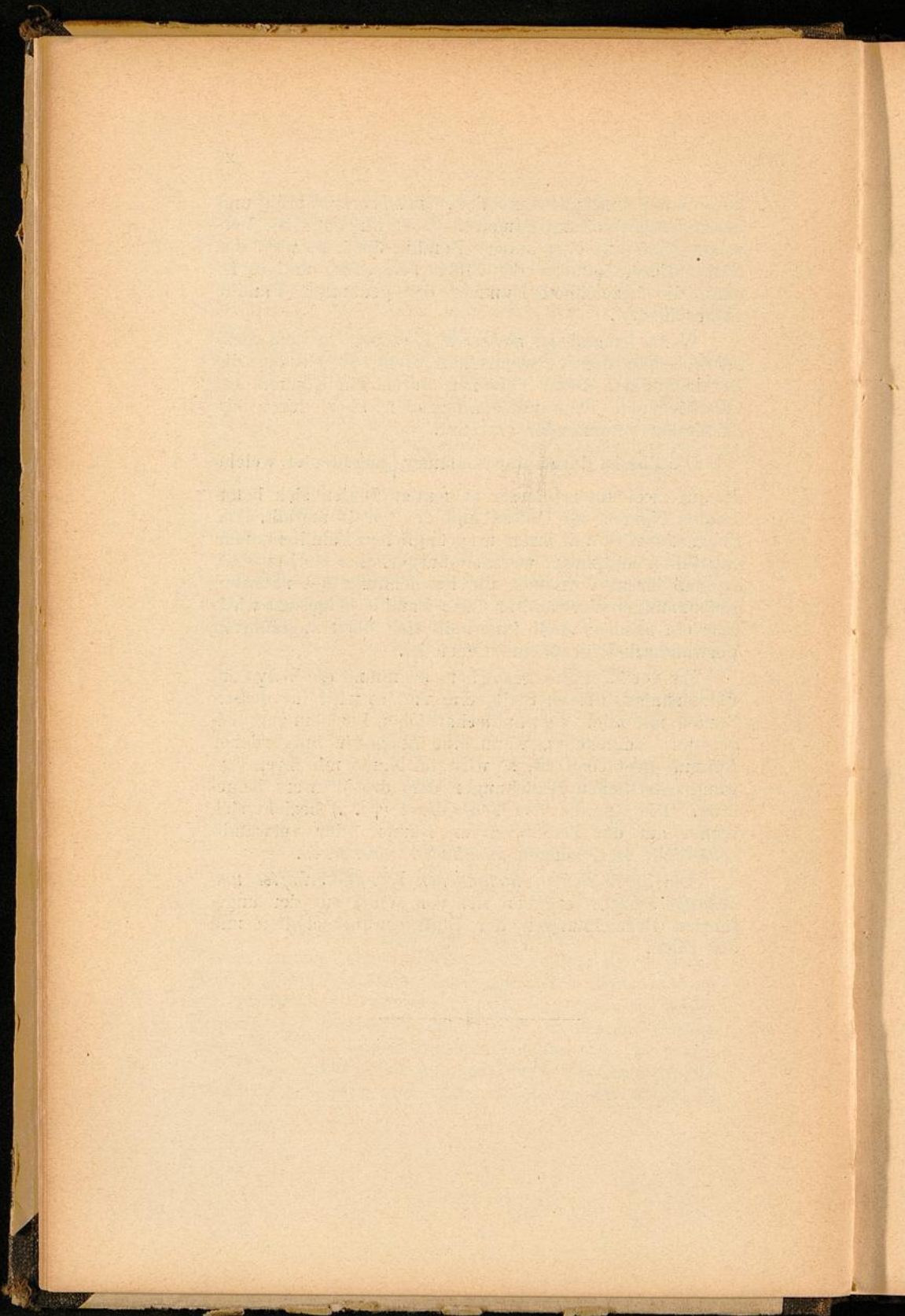

1. **Aberegg** A. aus Büren a. A. 1892. Metzgern.

Nr. Geb.

- 1 856 { Gustav Cäsar, Banquier, B. v. Aberegg B. 1,
3, Fr. Kehrer 5.
2 59 { Emma Berta Susanna, T. v. Bossart, Rud. Ludw.,
gew. Friedensrichter († 75), a. Bern, u. d. Susanna
Holzer aus Erlenbach († 87), c 88.

2. **Aberegg** B. aus Büren. 1900. Metzgern.

- 1 67 { Johann Otto, II. Direktor der Telegraphen-
werkstätte Hasler. B. v. 3 und A. 1.
2 71 { Rosa Lina Amelie geb. Roth, a. Seedorf, c 99.
3 64 Paul Sigmund, Metzgermeister, B. v. 1 etc.

3. **Adamina** aus Orselina (Tessin). 1894. Kaufleuten.

- 1 37 { Johann Baptist, Sekr. d. eidg. Oberzolldirektion.
2 51 { Juliette Valloton aus Vallorbes, c 76.
3-5 77 Mathilde Emma. — 80 Alfred Markus Joseph,
Polyt. — 89 Viktor Arnold.

4. **Äschbacher** aus Radelfingen. 1899. Obergerwern.

- 1 69 { Robert, Pfarrer an der Nydeckkirche.
2 79 { Blanche Louise Alice, T. v. Conrad 1 etc.,
c 98; SchwT. v. Haller A 58.
3-4 99 Alice Dora. — 01 Gertrud Maria.

5. **Affolter** aus Koppigen. 1891.

- 1 76 { Rudolf, Kaufmann, S. v. Jakob, gew. Metzger
(† 94) u. d. Maria Blaser († 81), B. v. 4.
2 76 { Anna Schwob aus Lampenberg, c 900.
3 901 Jakob Rudolf.
4 879 Frieda, Schw. v. 1.

6. **Ahlvers** aus Fuhrberg, Hannover. 1890.

Nr. Geb.

1 842 Friedr. Wilhelm, Reitlehrer, W. v. Verena Moser
aus Steffisburg († 97).

2 75 Heinrich Friedrich Arthur.

7. **Allemann** aus Wiedlisbach. 1866. Schiffleuten.1 58 Rudolf, Lederhändler, S. v. Joh. Rudolf, gew.
Handelsmann († 82), u. d. Marg. Elisabeth Koch
aus Lüen, Graubünden († 88).

2 61 Ernst, Lederhändler, B. v. 1.

8. **Allenbach** aus Adelboden. 1864. Zimmerleuten.1 38 Kath. Rudolf geb. Schläfli, a. Selzach, Solothurn,
W. II. Ehe v. Christian, gew. Spezierer († 91).9. **Ambrecht**. Ldsß. 1861. Kaufleuten.1 21 Jakob, Gutsbes. in Münchenbuchsee, W. II. Ehe v.
Elis. Lehmann, verw. Studer, v. Kirchberg († 94).2 65 Marianne Allemann aus Farnern, Oberbipp c 95
(III. Ehe).

3 96 Jakob Ernst.

10. **Ammann** aus Madiswil. 1896.1 42 Jakob, gew. Revisor d. Kantonsbuchhaltere, Ab-
gesch. d. Susanna Magdal. Schulze geb. Hutter.11. **Amstein** aus Wyla, Zürich. 1888. Mohren.

1 52 Adolf, gew. Stadtmissionar, Prediger in Gümligen.

2 46 Rosalie Aug. Glinz, geb. Bärlocher, a. St. Gallen,
c 86.12. **Anken** aus Därstetten. 1865. Metzgern.1 59 Klara Fäs aus Schöftland, Aargau, Schw. von
Frau Wyss D 3; W. v. Joh. Robert, gew. Dr. med.
und Arzt († 91), S. v. Joh. Jakob, gew. Vorsteher
der Privatblindenanstalt († 79), u. d. Sus. Kath.
Rieder a. St. Stephan († 91).2 80 (Clara, c 02 mit Hans Ryser, Arzt a. Sumiswald).
— 82 Johanna.

13. **Appenzeller** A aus St. Gallen. 1863. Metzgern.
Nr. Geb.

- 1 843 Karolina, Privatlehrerin, T. v. Jakob Konstantin Amadeus, gew. Pfarrer an der Kirche z. H. Geist († 99) u. d. Rosina Karol. Luise Müller a. Nidau († 01); Schw. v. 2, 3; MSchwT. von Kuhn 16 etc.
2-3 45 Karl, Buchbinder, B. v. 1 etc. — 48 Konrad Emil, Handelskommis, B. v. 1 etc.

14. **Appenzeller** B aus Rohrbach. 1889. Mohren.

- 1 46 (Gottfried, Lehrer u. Organist an d. franz. Kirche.
2 49 (Anna Margarita, Schw. v. Steck A b 14 etc., c 80.
3 82 Gotthold Emanuel, cand. theol.

15. **Appenzeller** C aus Rohrbach. 1892. Metzgern 93.

- 1 48 (Gottlieb Friedrich, Gymnasiallehrer.
2 61 (Elise Karoline Agnes Blocher aus Meiringen und Schattenhalb, c 80.
3-6 83 Alice Luise Agnes. — 91 Klara Maria. — 93 Anna Erika. — 900 Elisabeth Magdalena.

16. **Arendt**. Ldsß. 1861. B. 1864. Metzgern.

- 1 18 Christina Rüfenacht a. Höchstetten, W. v. Johannes († 90).
2 62 Elise Rosina Magdalena, Schneiderin.

17. **Arnd** aus Oberburg, ursprünglich aus Hanau. 1879. Pfistern.

- 1 27 (Johann Karl Theodor, gew. Goldschmied.
2 40 (Johanna Klara Weishaupt a. Hanau, c 58.
3 59 (Alexander Samuel Anton, Ing. in St. Petersburg.
4 66 (Maria Martha Krauss a. Augsburg, c 91.
5-9 92 Margarita Elsa Johanna. — 95 Magdalena Sophie. — 97 Klara Charlotte Elisabeth. — 99 Olga Helene. — 01 Woldemar Boris.
10 65 (Karl Wilhelm, Dr. med. und Arzt.
11 70 (Hermine Jeanne Largin a. Zollikofen, c 92.
12-14 93 Walter Karl. — 96 Wilhelm Alexander. — 98 Helena Elisabeth.

18. **Arnold.** Ldsß. 1861. Schmieden.

Nr. Geb.

- 1 845 Peter Schneider, W. II. Ehe v. Elisabeth, Bürki geb. Schöni, verw. Wenger († 92).
 2 73 Aus I. Ehe mit Maria Brechbühl a. Trachselwald († 74): Emma.

19. **Auer** aus St. Gallen. 1902.

- 1 47 (Johann Wilhelm, Architekt und Professor.
 2 43 (Maria Elise Henking a. St. Gallen, c 71.
 3-6 71 Margareta Emma. — 77 Karoline Helena Elisabeth. — 81 Marie Elisabeth. — 85 Mina.

20. **Bachmann** aus Dießbach b. Thun. 1440—1638.

Schmieden.

- 1 38 (Hermann Emil Rudolf, Kaufmann in Haunstetten b. Augsburg, S. v. Johann Rudolf, gew. Pfarrer zu Grafenried († 75), und der Anna geb. Renfer aus Lengnau († 72); B. v. 6; MBS. v. Gerster A 1, 8, 10.
 2 55 (Crescentia Schwald a. Ehekirchen, Bayern, c 78.
 3-5 80 Emma Magdalena Georgina. — 84 Amanda Luise Crescentia. — 87 Hermine Rosa Emilie.
 6 45 Ernst Moritz Rudolf, Ökonom in Gern bei Eggenfelden, Bayern, B. v. 1; W. v. A. Barbara Hahl a. Münchingen, Württemberg († 01).
 7 67 (Armin Johann Rudolf, Braumeister in Landshut, Bayern.
 8 75 (Anna Kath. Luise Müller, a. Mannheim, c 98.
 9 99 Friedrich Theodor Rudolf.
 10-11 73 Emil Friedrich Rudolf. — 79 Emma Maria Luise.

21. **Bachofner** a. Theilingen, Zürich. 1890. Schiffleuten.

- 1 48 Elisabeth Karolina Bürki a. Kurzenberg, W. II. Ehe v. Karl, gew. Sigrist am Münster († 01).

22. **Ballif** aus Neuenstadt. 1840. Kaufleuten.

- | Nr. | Geb. |
|-----|---|
| 1 | 842 Mina, VSchw. v. Kurz a 1 etc., W. v. Karl Anton August, gew. Fabrikant († 99) S. von Jak. Ferd. Aug., gew. Handelsmann († 65), u. d. Luise Rosa Klenk a. Neuenstadt († 70); B. v. 2, 3. |
| 2 | 31 Sophie Luise Anna, Schw. v. 1. |
| 3 | 40 Karl Eduard, Fabrikbesitzer, B. v. 1 etc. |
| 4 | 40 Sophie Rosa Cäcilie, Schw. v. Jenner 14, c 92. |

23. **Balsiger** aus Köniz. 1878. Mohren.

- | | | |
|-----|----|--|
| 1 | 58 | Gottfried, Grenzwächter in Tägerweilen, Thurg., S. v. Gottlieb, gew. Amtsnotar († 94) u. der Elisabeth Lüthi a. Langnau († 94), B. v. 6. |
| 2 | 65 | |
| 3-5 | 93 | Karl Gottlieb. — 94 Rudolf Eduard. — 99 Elisabeth Waldburga. |
| | 61 | (Maria Luise, Fr. Steck A b 7.) |
| 6 | 64 | Karl, Oberrichter, B. v. 1. |
| 7 | 65 | Emma Spring, v. Schüpfen, c 94. |
| 8-9 | 98 | Wilhelm. — 99 Mathilde Emma. |

24. **Bandelier** aus Sornetan. 1874. Affen.

- | | | |
|---|----|--|
| 1 | 43 | Karl Alphons, Dr. jur. u. Fürspr., Stadtschreiber. |
|---|----|--|

25. **Bäschlin** aus Schaffhausen. 1899. Mittellöwen.

- | | | |
|-----|----|--|
| 1 | 43 | Johann, Buchh., Sekretär d. evang. Gesellschaft, |
| 2 | 54 | Maria Theresia Züblin a. St. Gallen, c 96 (II. Ehe).
Aus I. Ehe mit Anna Tappolet aus Zürich († 91): |
| 3-9 | 73 | Hans Emanuel, Polizeirichter. — 76 Theod. Rudolf, Pfarrer in Saanen. — 78 Konrad Georg, Lehrer in Wengen. — 80 Gotth. August, Buchhändler. — 82 Friedr. Karl. — 84 Anna Sarah. — 87 Hanna. |

26. **Bauer** aus Landshut (Bayern). 1896.

- | | | |
|-----|----|--|
| 1 | 49 | Georg Markus, Buchbinder und Papierhändler. |
| 2 | 54 | Maria Magd. Elisabeth Wyss a. Landiswil, c 75. |
| 3-6 | 76 | Maria Emilie. — 81 Otto Moritz. — 84 Anton Felix. — 94 Max Werner. |

27. **Baumann** aus Bümplitz. 1895. Affen.

Nr. Geb.

- 1 835/ Friedrich, Baumeister.
 2 56/ Maria Luise Bigler a. Allmendingen, c 87.
 3-6 89 Frida. — 90 Erwin Friedrich. — 92 Paul. —
 97 Maria Hulda.

28. **Baumeister** aus Schlaitdorf, Württemberg. 1874.

Schmieden.

- 1 44 Luise Bronni aus Schlaitdorf, W. v. Ludwig,
 Bierbrauer zum Maulbeerbaum († 98).
 2-3 81 Luise Pauline. — 82 Marie Berta.

29. **Baumgart** aus Kirchdorf. 1852. Schuhmachern.

- 1 47/ (Gottfr. Emil, Buchhändler, in Firma Nydegger
 und Baumgart, S. v. Christian, Amtsnotar († 93)
 und der Rosina Meyer a. Kirchdorf († 66); B.
 v. 3 etc.
 2 47/ A. M. Elisabeth Bögli a. Juchten, Seeberg, c 86.
 3 58/ Ernst Traugott, Architekt, B. v. 1 etc.
 4 61/ Maria Elisa Wirth a. Ursenbach, c 88.
 5-8 90 Felix Ernst. — 92 Helene Marie. — 97 Anna. —
 900 Dora Amelie.

30. **Baumgartner** aus Nidau und St. Gallen. 1844.

Kaufleuten.

- 1 31 Friedrich, Arzt in Sta. Fé, Argentinien, S. v. Joh.
 Heinrich, gew. Pfarrer zu Nidau († 63), a. dessen
 I. Ehe mit Maria Elisabeth, VSch. v. Meley a 1
 († 42); B. v. 2, MB. v, Rütte b 3; HB. v. 7, 9.
 2 42/ Theodor, gew. Angestellter d. schweiz. Mobiliar-
 assekuranz, in Amerika, B. v. 1 etc.
 3 43/ Anna Emma Rüegg aus Bauma, Kt. Zürich, c 64,
 gesch. 74, in Bern.
 4 69/ Theodor Albert, Hoteldirektor in Nizza.
 5 68/ Anna Maria Schmid a. Mühleberg, c 97.
 6 71 Emma Lydia Alice.

- Nr. Geb.
- 7 848 Maria, Schw. v. Kuhn 16 etc., W. v. Heinrich († 94), Pfarrer in Brienz, S. v. Joh. Heinrich (s. 1), aus dessen II. Ehe mit Charlotte, VBT. v. Fischer A 51 († 78); B. v. 9; HB. v. 1 etc.
- 8 73 Maria.
- 9 47 { Karl Albert, Pfarrer d. Minorität d. Heiliggeist-Gemeinde, B. v. 7 etc.
- 10 48 { Elisabeth Bärtschi a. Worb, c 73.
- 11 74 { Traugott Albert, Arzt in Brienz.
- 12 73 { Mar.EmmaLuiseRöthlisberger a. Burgdorfe 99.
- 13 900 Margarita.
- 14 876 Maria Martha. — 77 (Johanna mit Kaspar Escher, Dr. med. Arzt a. Zürich, c 01. —
- 15-17 80 (Lydia, c 900 mit Theophil Ferdinand Oberholzer, Fabrikant a. Wald, Zürich). — 81 Helene. — 83 Paul. — 87 Walter.

31. **Baur** A aus Wetzschweil, Zürich. 1878. Metzger.

- 1 58 Ludwig, Architekt, S. v. Johann Karl, gew. Ingenieur († 01) u. d. Anna Sabine Brunner a. Maur, Zürich († 86).

32. **Baur** B aus Wolfach, G.-H. Baden 1885. Obergerwern.

- 1 43 { Camill, Schreibbücherfabrikant.
- 2 45 { Emma Christina Elisabeth Wyss, T. v. Albr. Karl Eman., gew. Schreibbücherfabrikant († 81), c 68.
- 3 69 { Wenzel Karl Alfr., Dr. phil., Apoth. in Zürich.
- 4 70 { Elise Katharina Pfister a. Zürich, c 97.
- 5-7 98 Werner. — 900 Armin. — 02 Kurt. —
- 70 (Martha Amalie Adele, Fr. Wäber b 10.)
- 8-10 71 Hans Karl, Handelsmann. — 80 Elsa Flora Helene. — 84 Max.

33. **Bay.** 1554—1632.

a. Pfistern.

- 1 25 { Karl Emanuel Rudolf, gew. Tuchfabrikant, in Spiez, S. v. Rudolf Bernhard, gew. Waisenvater († 64) und der Rosina Bay († 58); B. v. 10; MSchS. v. Isenschmid 1 etc.
- 2 28 Luise Bay, T. v. Emanuel Ludwig, gew. Tuchhändler († 60), c 50.

- | Nr. | Geb. | |
|-------|------|---|
| 3 | 860 | Maria Luise Amman aus Madiswil, W. v. Rudolf, Tuchfabrikant in Belp († 02) VBT. v. Fr. Friedli B. 2. |
| 4-9 | 83 | Maria Luise. — 84 Ludw. Rudolf. — 85 Johanna. — 86 Werner. — 91 Anton Walter. — 99 Gertrud Charlotte. |
| 10 | 33 | Karol. Luise Bay, T. v. Ant. Ludw. gew. Pfarrer zu Schüpfen († 49), u. d. Maria Caroline, v. Schw. v. Morell 1 etc.; W. v. Aug. Herm., gew. Pfarrer in Grindelwald († 87), B. v. 1 etc. |
| | 56 | (Luise Anna, c 91 mit v. Steiger A 72). |
| 11 | 57 | {Gottfried Hermann, Pfarrer in Ober-Dießbach. |
| 12 | 56 | {Adele Roth aus Basel, c 82. |
| 13-16 | 84 | Hermann. — 88 Adele Margareta. — 90 Frida Theodora. — 91 Paul Johann. |
| 17-21 | 61 | Joh. Gottfried, Buchh., Burgerrat. — 62 Rosina Luise, Lehrerin. — 65 Em. Otto, Zeichnungslehrer. — 70 Maria. — 71 Martha, Lehrerin. |

b. Schmieden.

- | | | |
|--|-----|--|
| 1 | 46 | Rosina Charlotte, Schneiderin, in Neuseeland, T. v. Ludwig August, gew. Zuckerbäcker († 79), u. d. Rosina Elisabeth Suter († 82), Schw. v. 2 etc., MBT. v. König A a 54. |
| 2 | 51 | {August, Chemiker u. Handelsmann, in Kauhia, Neuseeland, B. v. 1 etc. |
| 3 | . | {Anna Swann a. Ruapuke, Neuseeland, c 88. |
| 4 | 90 | Charles Bertram. |
| 5 | 63 | Ida Cäcilia Andres aus Barga, W. v. Joh. Friedrich, Hafner, in New-York († 98), B. v. 1 etc. |
| 34. Bécheraz aus Cuarny, Kt. Waadt. 1902. Mohren. | | |
| 1 | 68 | {Achilles August, Dr. phil. u. Apotheker. |
| 2 | 76 | {Fanny, T. v. Pffüger 1, c 99. |
| 3 | 902 | Elsa Marianne. |

35. **Beck** aus Biel. 1896. Pfistern.

- | | | |
|-----|-----|---|
| 1 | 871 | {Hermann Julius Rudolf, Instr. der Kavallerie. |
| 2 | 75 | {Elisabeth, Schw. v. Wattenwyl b 73 etc., c 95. |
| 3-4 | 96 | Gustav Max. — 98 Jenny Marguerite. |

36. **Beeh** aus Boston, urspr. Strassburg. 1896.

Nr. Geb.

- 1 857 Eugen Ernst, Kunstschreiner.
 2 61 Sophie Marie Pfähler, aus Strassburg, c 85.
 3-4 85 Edgar Ernst. — 87 Marie Susanne.

37. **Behm** aus Bornim, Preussen. 1889.

- 1 50 Alb. Wilhelm, Associé im Bekleidungsgeschäfte
 Speyer, Behm & Cie.
 2 51 Henriette Benigna Bertha Brune, c 75.
 3 77 Alb. Ernst Johann.

38. **Bein** aus Küllstädt, Preussen, seit 1861 in Löwenburg.
1869. Mohren.

- 1 39 Albert. Rosina Kolesch a. Biberach, Württembg.,
 W. II. Ehe v. Gg. Wilh., gew. Handelsm. († 80).
 Aus I. Ehe mit Maria Standl:
 2 56 Anna Maria Hell a. Uderns, Tyrol, W. v. Karl
 Ferdinand, Geschäftsreisender († 98).
 3-7 79 Maria Anna, — 80 Cäcilie Albertine. —
 81 Roman Karl. — 84 Anna Antonia. —
 88 Max Karl.
 8 55 Berta Wernhard aus Kempten, abgesch. W.
 v. Wilh. Hermann, gew. Handelsmann († 95).
 9-11 80 Georg Albrecht, Handelsm. — 81 Hermine
 Berta. — 88 Otto Hermann.
 Aus II. Ehe:
 70 (Ida Berta Flückiger a. Auswil, W. v. Franz
 Georg, gew. Dr. med. u. Arzt in Mett [† 92],
 wieder c 98 mit Karl Jul. Albert Häuselmann,
 Dr. med. u. Arzt a. Oberwil b. B.).
 12 91 Georg Felix.

39. **Bellmund** a. Ostermündingen. 1625. Zimmerleuten.

- 1 30 Christian Bernh. Rudolf, gew. Kupferschmied,
 abw., S. v. Bernh. Rudolf († 46) u. d. Elisabeth
 Ritschard a. Aarmühle († 36), W. v. Henriette
 Maria Luise, Schw. v. Kachelhofer a 1 († 54).

40. **Benoit**, von, aus Genf, ursprünglich aus der Dauphiné.

Nr.	Geb.	1655. Pfistern.
1	841	Georg Friedrich Gottlieb, Dr. jur., S. v. Albert Friedrich († 79) u. der Susanna Maria v. Imhoff († 48).
2	46	
3	80	M. Eleon. Julia Gertr. Schw. v. Müller A a 12, c 79.
4	81	Friedr. Wolfgang Eduard, Kaufmann. Mathilde Strolz a. Altenstadt, Voralberg, c. 900.
5	901	
	881	Irène Gertrud. (Maria Agnes Flora, Fr. v. Haller A. 22).
6	84	Peter Georg Frank.

41. **Benteli** aus Lenzburg. 1638.*a. Schmieden.*

1	27	Margar. Rosina Hortensia, gew. Erzieherin, in Neuenburg, T. I. Ehe v. Wilhelm Gottlieb, gew. Baumeister († 48) u. der Pauline Vuitel († . .).
2	52	Elise Pauline, T. v. Maria Kath. Elisabeth, gew. Bettmacherin, W. II. Ehe v. Wilh. Gottlieb (s. 1), VSchw. v. Meyer A 6 († 91), Erzieherin in Frankr.

b. Zimmerleuten.

1	61	Lina, T. v. Franz Arnold, gew. Notar († 99), u. d. Elisabeth. Barbara Trabold aus Zollikofen († 82); VHB. v. 2 u. 3.
2-3	28	Emil, in Amerika, u. Emilie, gew. Negotiantin, Kostg. im B.-Spital, Zwillinge, Kinder von Karl Emanuel, gew. Schaffner v. Thorberg († 72), aus dessen II. Ehe mit Maria Ith, gesch. Javet († 69), MSchw. v. Rohr A b 1; VHB. v. 1.

c. Metzgern.

1	34	Maria Margareta Julie, Lingère, T. v. Gottlieb Abraham, gew. Pfarrer zu Schwarzenegg († 59), und der Marie Julie Lauterburg († 56); Schw. von 2, 4, W. Pillichody 22; MSchw. v. Friedli A 4 etc.; BT. von 16.
---	----	---

Nr.	Geb.	
2	839	{ Wilhelm Bernhard, Kunstmaler u. Zeichnungs-
		lehrer am Gymnasium u. Progymn., B. v. 1 etc.
3	40	{ Mar. Olympia Rosalie Hegg a. Schüpfen, c 67.
4	43	{ Eman. Albr., Ingen., Rektor d. Real- u. Handels-
		schule d. städt. Gymnasiums, B. v. 1 etc.; GV.
		v. Küenzi A 10, 11.
5	42	{ A. Mar. Elisabeth Weichard a. Oldenburg, c 66.
6	67	{ Ludw. Wilhelm Albert, gew. Pfarrer, Buch-
		druckereibesitzer.
7	67	{ M. Berta Candelaria, T. v. Kaiser 1, c 90.
8-11	92	{ Maria Margar. Dora. — 93 Wilhelm Albert.
		— 96 Margarita Viola. — 98 Erika Berta
		Viola Maria.
12	71	{ Heinrich Friedr. Wilh., Geometer in Nidau.
13	75	{ Frida Albert. Salvisberg, a. Mühleberg, c 97.
14-15	900	{ Elisabeth. Martha Frida. — 01 Ernst Alb. Wilh.
16	813	{ Rudolf, gew. Metzger und Quartieraufseher, S.
		v. Wilhelm und der Magd. Kath. Wäber; VB.
		von 1 etc.; W. von Johanna Elisabeth, Schw.
		von Jenzer b. 7 etc. († 68).
17	36	{ Eman. Gottl. Eduard. Droschkenhalter.
18	41	{ Friedr. Albert. Maria Funk aus Nidau, c 66.
19-21	69	{ Eduard, Gärtner. — 71 Helene Johanna.
		— 75 Walter und (Maria, c 98 mit Battista
		Vicari, Bauunternehmer, a. Caslano, Tessin)
		Zwillinge.
		Vom Sohn Armand, gew. Konditor († 74), und
		Elisabeth Michel a. Unterseen († 83):
22	64	{ Christian Armand Rudolf, Kaufmann.
23	64	{ Rosina Hänni a. Reichenbach, Frutigen, c 90.
24	66	{ Karl Rudolf Armand, Adjunkt d. städt.
		Elektrizitäts- und Wasserwerke.
25	71	{ Nanny Aug. Emmy Börner, a. Frankfurt, c 96.
26-27	97	{ Emmy Gertrud Helene. — 900 Rudolf
		Armand Oskar.
28	67	{ Emanuel Walt. Oskar, Xylograph in Berlin.
29	74	{ Hedw. Gierlich a. Huckeswagen, Pr., c 96.
30	69	{ Karl Eduard, Kondukteur d. Mattenaufzuges.
31	72	{ Maria Rosa Soom. a. Ursenbach, c 99.
32	900	{ Walter Arnold.

Nr. Geb.

33-37 839 Elis. Maria, Malerin, in Florenz, T. v. Friedrich, gew. Metzger († 67), u. d. Elisabeth Schneider a. Brügg († 85). — 49 Karl Emil, in Marseille, Frankreich. — 50 Franz Robert, im Auslande, und Luisa Emma, gew. Lehrerin in Lissabon, Zwillinge. — 53 Maria Rosina, Schneiderin.

42. **Benz** aus Höchstetten. 1856. Kaufleuten.

- | | | |
|-----|----|--|
| 1 | 38 | Ulrich Christoph, Kaffeewirt, S. v. Joh. Christoph, gew. Schweinemetzger u. Wirt († 74), aus dessen Eheem. Anna Neuwandera. Langnau († 42). |
| 2 | 50 | |
| 3-9 | 77 | Anna Elisabeth Gasser aus Belp, c 76. |
| | | Ulrich Christoph, Elektr. i. Hamburg. — 78 Anna Elisabeth. — 79 Maria Lina. — 81 Johann Rudolf, Schlosser in Genf. — 82 Ernst Hermann, Optiker. — 84 Berta Emma. — 91 Marg. Frida. |

43. **Bernard** aus Châtelat, Gmde. Sornetan, Amt Münster. 1865. Metzgern.

- | | | |
|-----|----|--|
| 1 | 15 | Ludwig August, Pfarrer an der franz. Kirche, W. v. Jeanne Bernardine Galland v. Genf († 73). |
| 2-3 | 45 | Hélène Cécile Elisabeth. — 47 Elis. Julie Cécile. |
| 4 | 50 | August Eduard Theophil, Kommandant des Zentral-Remontendépôts. |
| 5 | 57 | |
| 6-7 | 77 | Ernest. Maria Cäcilia Lehner a. Gumpendorf b. Wien, c 76. |
| | | Ernst August. — 79 Renée Cécile Ernestine. |

44. **Berner** aus Neuenegg. 1831. Zimmerleuten.

- | | | |
|-----|----|--|
| 1 | 56 | Sophie Elise, T. v. 8, W. v. Otto, Bankangestellter († 86), S. v. Cäsar Franz Samuel, gew. Spielwarenhändl. († 92), u. der Marg. Charlotte Jenny aus Niederhünigen († 87); B. v. 3; BS. v. 8, 9. |
| 2 | 84 | Emma Martha. |
| 3 | 60 | Joh. Adolf Paul, Zollbeamter in Basel. |
| 4 | 65 | Elisabeth Thöni a. Bönigen, c 91. |
| 5-7 | 92 | Emma. — 93 Paul. — 900 Lilly. |

Nr.	Geb.
8	828 Adolf Johann Christian, gew. Handelsmann, S. v. Johann († 45), VB. von 1 etc., W. von Margareta Elisabetha, Schw. v. Henzi b 9 etc. († 81).
9	33 f Aug. Friedr., Amtsnotar u. Burgerrat, VBv. 1 etc.
10	46 f Julie Poinsignon aus Konstanz, c 63.
11	64 { Heinrich Adolf August, Notar.
12	81 { Klara Luise v. Känel a. Aeschi, c 900 (II. Ehe). Aus I. Ehe mit Sophie Margar. Anna Reist a. Sumiswald († 98):
13	94 Dora. Aus II. Ehe:
14	901 Hans.
15	871 { Guido, Zollbeamter in Genf.
16	71 { Julia Klara Maria, T. v. Ruch 1, c. 98.
17-18	900 Marie Lucie. — 01 Susanna Klara.
	872 (Klara, c 98 mit Karl Ambrosius Kuhn, Topograph a. Schönenwerd, Solothurn).
19-20	78 Eugen. — 80. Mathilde.

45. **Bernhard** aus Schloßrued, Aargau. 1850. Pfistern.

1	40 Katharina Rothen v. Guggisberg, in Lausanne, W. v. Christ, gew. Polizeidiener u. Wirt († 79), S. v. Christ, gew. Bäckermeister († 88), u. der Elisabeth. Oppliger a. Heimiswil († 73); B. v. 4, 5.
2-3	74 Ernst Adolf in Amerika. — 77 Hans Rudolf, Buchhalter in Luzern.
4	41 Rosina Zahnd aus Wahlern, in Interlaken, W. von Friedrich, Zeugschmied, († 92), B. v. 1 etc.
5	46 { Johannes, Mechaniker in der eidg. Waffenfabrik, B. v. 1 etc.
6	50 { Luise Marie Croix aus Gilly, Waadt, c 72.
7	86 Hans Emil.

46. **Berthoud** a. Neuenburg, Valangin u. Couvet. 1889.
Mittel-Löwen.

1	45 Louis Konstant, Weinhändler, W. der Anna Marie Westphale a. Travers, Neuenburg († 80).
2	75 { Louis August, Kaufmann.
3	78 { Klara Luise Huber a. Bonstetten, Zürich, c 02.

Nr. Geb.

- 4 876 { Heinrich, Uhrenmacher.
5 79 { Martha Schwarz, a. Arni-Biglen, c 02.

47. **Bertsch** aus Salzburg, G.-H. Baden. 1865. Webern.

- 1 39 Luise Karol. Kresz. Theresia Martin a. Goppenau, G.-H. Baden, W. II. Ehe v. Karl Friedrich gew. Handelsmann u. Gutsbesitzer († 96).
64 (Sophie Martha, Fr. Walthard b 26). — 66 (Helena, Fr. Kirchhoff 4).

48. **Bidlingmeyer** aus Chexbres, Waadt. 1862.

Metzgern.

- 1 37 Maria Katharina, T. v. Samuel, Lithograph († 61), u. der Maria Kath., VSchw. v. Gruner d 1 († 62).

49. **Biedermann** a. Jens, A. Nidau. 1876. Kaufleuten.

- 1 39 Maria Magdal. Rosina Oppliger aus Röthenbach. W. v. Cölestin August, Kreispostkassier († 93).
2 67 { Cölestin Adolf, Postbeamter.
3 75 { Rosa Störi, a. Hätzingen, Diesbach, Glar., c 96.
4-6 97 Rosa Maria. — 98 Adolf Emil August.
902 Max Robert.

50. **Bienz**. Ldsß, 1861.

Schmieden.

- 1 854 Elise Christen aus Ob.-Graßwil, Seeberg, W. II. Ehe von Johannes, Buchbinder († 94).
2-3 88 Joh. Andreas Arnold. — 92 Elisabeth.
4 35 Anna Elisabeth Haußener aus Gerzensee, W. II. Ehe von Johannes, gew. Steinhauer († 93). Aus I. Ehe mit A. Barb. Schmied, verw. Siegenthaler († 70):
5 49 (Marg. Elisabeth, Fr. Minder b 7). — 51 Rudolf Otto Friedrich, in Nordamerika.

51. **Bietenharder.** Ldsß. 1861. Metzgern.

Nr. Geb.

- 1 843 Elisabeth Stämpfli aus Meikirch, W. II. Ehe von Christian, gew. Fuhrhalter († 90).
Aus I. Ehe mit A. Mar. Bögli a. Moosseedorf († 71):
- 2 69 } Ernst, Postbeamter.
- 3 66 } Katharina Rosina Wäfler, a. Frutigen, c 01.
- 4 89 Rosa Lina, T. v. Rosa, jetzt Fr. Campi a Luvinate, Como, Italien.

52. **Bigler** aus Enggistein, K. Worb. 1863. Kaufleuten.

- 1 41 } Christian Friedrich, Kaufmann, Gesellschaftssekretär, S. v. Jakob, gew. Speisewirt († 68),
und der Elisabeth Schmocker († 77).
- 2 48 } Maria Margareta, Schw. v. Klötzli c 1 etc. c 69.
- 3-7 71 Maria. — 72 Berta. — 76 Friedrich, Gipser.
77 Hans. — 89 Gertrud.
- 8 47 Gottlieb, B. v. 1.

53. **Bircher** aus Küttigen, K. Aargau. 1861. Affen.

- 1-3 48 Joh. Jakob, Spengler, in Amerika, S. v. Joh., gew. Spenglermeister († 85), und der A. Maria Bohnenblust aus Aarburg († 73). — 55 Ida Karoline, Lehrerin, Schw. v. 1. — 59 Ernst Gottfried, Buchhalter in Paris, B. v. 1.

54. **Bitzius.** 1554. Metzgern.

- 1 44 Ida Urania Ammann aus Ermatingen, Thurgau, W. v. Bernh. Albrecht, gew. Regierungsrat († 82), S. v. Albrecht, gew. Pfarrer zu Lützelflüh († 54), und der Henr. Zeender († 72), MB. v. Rüetschi 15 und Fr. v. Rütte b 23.
- 2 68 } Walter, Angestellter d. städt. Polizeidirektion.
- 3 75 } Maria Emilie Say, v. Lörrach, Gh. Baden, c 900.
- 4 901 Albert.
- 5 870 Rosa.
- 72 (Maria, Frau Mezener 3).

55. **Blank** aus Ins. 1878. Schuhmachern.

Nr. Geb.

- 1 827 Maria Ursula, geb. Rüeber, Jakobs W., aus
Tägerweilen, Thurgau.
- 2 . . . Eveline Annie Robey, in Paddington, W. v.
Alfred Ernst, gew. Geometer, in Paddington-
Sidney, Australien († 88).

56. **Blau** aus Huttwil. E.E. 1653. B. 1790. Metzgern.

- 1 19 Elise Blau, T. v. Joh. Friedrich, gew. Metzger
(† 31), und der Maria Bolle aus Sugiez, Kt.
Freiburg († 76), VSchw. v. Brunner A b 2,
W. v. Albrecht, gew. Gutsbesitzer am Stadtbach
(† 02), S. v. Gottlieb, gew. Negotiant, und der
Elisabeth Schmid aus Ersiwil; MB. v. Brunner,
A b 1 etc.
- 2 25 Anna Maria Iseli v. Hasle b. B., Kostg. im
Burgerspital, W. v. Sam., Metzger († 78), S. v.
Joh. Ulrich, gew. Krämer u. Hutmacher, u. d.
Elisab. Leuenberger († 42); B. v. 14.
- 3-4 52 Emma, Damenschneiderin, Kostg. im B.-Spital.
54 Eduard, Schreiner in Cincinnati.
- 5 55 { Bernhard Adolf, Sekretär d. Finanzdirektion.
6 68 { Martha Margareta Perrin a. Elbeuf, Frank-
reich, c 91.
- 7 58 { Samuel Albert, Lehrer am freien Gymnasium.
8 69 { Pauline Rosa Kölla aus Stäfa, Zürich, c 88.
- 9-12 89 Karl Hugo. — 90 Rosa Hanna. — 91
Sophie Martha. — 97 Elisabeth Rosa.
- 13 59 Gottlieb, in Paris.
- 14 30 Jakob Gottlieb, B. v. 2.
- 15 43 { Ludwig Rudolf Gottfried, Landwirt in Burgi-
stein, S. v. Heinrich Ludwig († 49), u. der A.
M. Scheidegger, seit 51 Fr. Grünig von Burgi-
stein; B. v. 21.
- 16 47 Marg. Wenger aus Thierachern, c 66.
- 17-20 73 (Emma Hulda, Lehrerin, c 900 mit Louis
Stauffer, Spengler v. Sigriswyl). — 77 Ludwig
Albert. — 83 Ludwig Emil. — 85 Mina Lydia.
— 92 Werner.

- Nr. Geb.
- 21 847 { Ludwig Albert, Architekt, Burgerrat; B. v. 15.
22 50 { Anna Elise Berta, Schw. v. Faßnacht 1, verw.
Neukomm, c 82.
- 23-24 85 Rud. Walter. — 87 Berta Alice.
- 25-26 41 Anna Barbara, Bonne, in Curland, T. v. Jakob,
Handlanger († 56), u. d. Elisabeth Wälti († 60);
VBT. v. 32. — 46 Rud. Gottl., Zuckerb. in Algier.
- 27 47 { Karl, Handelsmann, S. v. Andreas, gew. Wein-
faktor († 64), u. d. Elis. Kath. Geißbühler († 91);
VBS. v. 25, 26, 32.
- 28 48 { Anna Clara Blau, Schw. v. 44, c 73.
- 29-31 77 Anna Clara, in London. — 79 (Ida Rosa,
c 99 mit Paul Gerhard Merian aus Basel).
— 80 Edmund Anton. — 82 Martha Hermine.
- 32 37 Maria Stern v. Rüti, Kostgeberin, W. v. Joh.,
gew. Buchdr. († 74), S. v. Joh., gew. Seiler in
Huttwil († 89), u. d. A. Barb. Nyffeler († 55),
VBS, v. 25 etc.
- 33 69 { Johann Gottfried, Sekretär der Oberpost-
direktion.
- 34 71 { Emma Leu aus Wynigen, c 94.
- 35-38 95 Martha Margareta. — 97 Hans Rudolf. —
900 Erika Mathilde. — 01 Grete Alice.
- 39 70 Maria Elise, Lehrerin.
- 40 73 { Karl Albert, Postbeamter.
- 41 76 { Elise Kleiner aus Egliswil und Neuenburg,
c 900.
- 42 901 Albert Karl.
- 43 837 Anna Maria, Schneiderin, T. v. Samuel, gew.
Notar († 76) u. d. Anna Maria Wüthrich a. Trub
(† 90); VBT. v. 44, 49, 55.
- 44 52 Jakob Rudolf, Schlossermeister, S. von Ulrich,
gew. Schlosser († 94), B. v. 49, 55; VB. v. 43,
aus dessen I. Ehe mit Barb. Marg. Steinegger
aus Bleienbach († 77); Abgesch. (86) von Maria
Stotzer a. Büren, wieder c 91 mit Albert Müller,
Commis, a. Hermaringen, Württemberg; B. v.
28 u. v. Fr. Fetscherin b 37.

Nr. Geb.

- 45-48 879 Rudolf Karl, Metzger. — 80 Hermann Walter, Mechaniker. — 81 Marie Frida. — 85 Emma Maria.
- 49 42 Anna Elisabeth Zybach a. Grindelwald, W. II. Ehe v. Joh. Jakob, gew. Schreiner, VB. v. 44 etc. († 86). Aus I. Ehe mit Anna Rosina Steinegger aus Bleienbach († 76):
- 50 60 { Ernst Adolf, II. Pfarrer in Köniz.
51 71 { Albertine Jordi aus Wyßachengraben, Eriswil, c 90.
- 52 61 Amalia Luise.
- 53 65 { Friedrich Gustav, Postkommis.
54 68 { Berta Zybach a. Grindelwald, c 900.
- 55 33 Verena, Bettmacherin, VSchw. v. 44 etc.
- 56 44 Susanna Maria Schuhmacher aus Treiten, W. II. Ehe v. Jakob Andreas, gew. Schaffner auf d. Bielerinsel († 70), S. v. Andr. gew. Totengräber († 53), aus dessen I. Ehe mit A. Maria Steffen v. Huttwil († 42), B. v. 64, 71, HB. v. 72; MB. v. Hofmann A 15 etc.
Aus dessen I. Ehe mit Sophie Egloff a. Gottlieben, Thurgau († 68):
- 57-59 52 Anna Maria. — 53 Marg. Elisa. — 55 Luise Sophie.
- 60 56 { Jakob Friedr., Ingenieur auf d. internat. Bureau f. geistiges Eigentum.
61 70 { Eugénie Hélène Jeanne Neumann, a. La Rochelle, Frankreich, c 90.
- 62-63 92 Max André. — 97 Robert Guy.
- 64 36 Maria Karoline Schenk aus Eggiwil, W. v. Ulrich († 02), in Oberhofen, B. v. 56 etc.
60 (Elise Emma, Fr. Staub A 2).
- 65-66 64 Alice Anna in Amerika. — 65 Lina Klara.
- 67 67 { Ulrich Walter, Kaufm. in Valenzia, Venezuela.
68 76 { Elena Colmenares a. Valenzia, c 96.
- 69-70 97 Walter Oskar. — 98 Elena Margerita.
- 71 36 Samuel Friedr., gew. Tapezierer, Chef d. Dienstmänner, B. v. 56 etc., abgesch. W. v. Elisabeth Teuscher a. Därstetten († 95).

- | Nr. | Geb. | |
|-------|------|--|
| 72 | 848 | { Ferdinand Albrecht, HB. v. 56 etc. aus des Vaters
II Ehe mit Anna Blank, geb. Dysli (†61), Handels-
mann in Thun. |
| 73 | 63 | { Emilie Selma Holzer a. Erlenbach, c 86. |
| 74 | 46 | { Anna Emilie Karoline, Schneiderin, Kostg. im
B.-Spital, T. v. Jakob Andreas, gew. Schlosser
(† 51), und der Elise Rüedi a. Bolligen († 48). |
| 75 | 32 | { Samuel, Landwirt in Amsoldingen, W. v. Rosina
Hubacher aus Urtenen († 76); S. v. Johann, gew.
Müller in Thierachern († 44), u. d. Kath. Großen-
bacher († 44); B. v. 85, 94, 96; VB. v. 79 etc. |
| 76 | 52 | { Gottlieb, Landwirt in Übeschi. |
| 77 | 50 | { Katharina Rosina Feller a. Noflen, c 88. |
| 78 | 91 | { Rosa Berta. |
| 79 | 56 | { Johann Jakob, Gerber, S. v. Gottlieb, gew.
Gerber, i. d. Ey zu Sumiswald († 01), B. v. 75,
etc. u. d. Maria Haslebacher a. Sumiswald († 01). |
| 80 | 62 | { Maria Stalder aus Sumiswald, c 87. |
| 81-82 | 88 | { Johann Gottlieb. — 92 Otto. |
| 83-84 | 60 | { Rosalie. — 75 Anna Berta, Lehrerin, Schw. v. 79. |
| 85 | 39 | { Elisabeth Burkhardt a. Sumiswald, Schw. v. 94,
W. v. Jakob Andreas, gew. Landw. in Sumiswald,
Zwillingsbr. v. 94, B. v. 75 etc. († 87). |
| 86 | 61 | { Gottfried, Landwirt. |
| 87 | 65 | { Elise Widmer aus Heimiswil, c 88. |
| 88 | 93 | { Hermann. |
| 89 | 68 | { Adolf, Landwirt in Affoltern i. E. |
| 90 | 70 | { Anna Rentsch a. Trub, c 91. |
| 91-92 | 91 | { Maria. — 95 Frida. |
| 93 | 74 | { Jakob. |
| 94 | 36 | { Anna Maria Burkhardt aus u. in Sumiswald,
Schw. v. 85, W. v. Joh., Landwirt in Sumiswald,
Zwillingsbr. v. 85, B. v. 75 etc. († 79). |
| 95 | 63 | { (Anna Katharina, c 01 mit Friedrich Schärer,
Negotiant a. Sumiswald). — 72 Johannes. |
| 96 | 45 | { Rosina Leuenberger a. Leimiswil, W. v. Joh.
Gottfried, Gastwirt zu Rüegsauschachen († 99),
B. v. 75 etc. |

Nr. Geb.

- 97 875 { Gottfr. Otto, Wirt in Rüegsau.
 98 78 { Rosalia Stalder a. Rüegsau, c 900.
 99 901 Hedwig Martha.
 100 829 Johann Jakob, Landwirt in Enggstein, S. v. Jakob Andreas († 37), u. der Verena Haueter, W. v. Kathar. Blau, Schw. v. 75 etc. († 76).
 101-102 44 Lina, T. v. Joh. Ulr., Hafner († 73), u. d. Ros. Charlotte, VSchw. von Fetscherin b 19 († 94). — 51 Sophie, Schw. v. 101 etc.
 103 53 Hans Ulr., Hafner in Huttwil, B. v. 101 etc.
 104 56 Luise Großglauser a. Münsingen, c 76.
 105-107 79 Marie Luise. — 82 Anna Lina. — 83 Adolf Friedrich.
 108 65 { Ludwig Arnold Alfred, Handlanger, S. v. Joh. Jakob, gew. Schneider († 78), und der Margareta Kohler von Meiringen († 900).
 109 65 Maria Hügli a. Hofstetten, Brienz, c 96.
 110 97 Maria Regina.
 111 69 Regina Schneiderin, Schw. v. 108.
 112 49 Franz Emanuel Gottlob, Gärtner, S. d. Marianne, in Südamerika.

57. **Blom** a. Hillerslöv, Dänemark. 1865. Mittellöwen.

- 1 20 Harald Stoltenberg, Annoncen-Expeditör, W. v. Marg. Sophie Julie, Schw. v. Stämpfli A 1 († 90).
 2 54 { Heinr. Rich. Oskar, Dir. d. Gewerbemuseums.
 3 59 { Johanna Vogt aus Erlach, c 81.
 4-6 84 Wigo Axel. — 86 Erika. — 93 Dora.
 7 57 { Friedrich Walter, gew. Musikhändler.
 8 65 { Anna Elise Rosalie, T. v. Wenger B 1, c 87.
 9-10 88 Erik Walter. — 90 Hedwig Erna.
 11 61 { Karl Rudolf Ernst, Xylograph in Berlin.
 12 53 { Friedrike Pauline Schröder aus Meyenburg, Preußen, c 85.
 13-14 86 Erna. — 90 Walter Paul Harald.
 15 63 Maria Helena.
 16 70 { Harald Waldemar, Sattlerm. in Südamerika.
 17 72 { Wilhelmine Katharine Dolder, a. Basel, c 94.
 18-19 95 Konrad Walter. — 96 Margarita Annita.

58. **Blösch** aus Biel. 1891. Mittellöwen.

Nr. Geb.

- 1 843 Mathilde Luise, Schw. v. Studer a 14, W. v. Karl Emil, Dr. phil. und außerordentlicher Prof. der Theologie, Oberbibliothekar d. Stadtbibliothek († 900).
- 2 67 { Eduard, Ingenieur in Selhofen b. Bern.
3 79 { Karolina Zimmermann aus Waldstetten, Bayern, c. 99.
- 4-6 99 Eduard. — 01 Emil Anton. — 02 Karoline Mathilde.
70 (Helena, Fr. Brunner A b 5, u. Johanna, Fr. Jenzer b 9, Zwillingsschwestern.)
- 7 74 { Ernst, Fürspr., Sekr. d. Untersuchungsrichters.
8 81 { Rosa Harnisch a. Wahlern, c 02.
- 9-10 76 Ida. — 78 Hans, Philolog.

59. **Böhlen** a. Riggisberg. 1864. Zimmerleuten.

- 1 21 Maria Elisabeth Schafroth a. Röthenbach, W. v. Daniel Friedr. Niklaus, gew. Müllermstr. († 96); MB. v. Hirter 4 etc.
- 2-3 46 Maria Elisabeth, Ladentochter. — 50 Maria Luise, Ladentochter.
- 4 61 Maria Helena Weber a. Juchten, Seeberg, W. v. Karl Rudolf, gew. Buchhalter († 01).
- 5 91 Elise Berta.
- 6 62 { Ernst Otto, Kommissionsagent in Amerika.
7 66 { Lina, T. v. Roder 3, c 87.
- 8-9 89 Friedrich Franz Otto. — 90 Alfred Georges.

60. **Böhme** aus Mirchel. 1899. Mohren.

- 1 70 { Friedrich Adolf, Glasermeister.
2 69 { Maria Rosa Minder a. Huttwil, c 92.
- 3-4 93 Emma Rosa. — 96 Paul Friedrich.

61. **Boll**. Ldsß. 1861. Pfistern.

- 1 54 Johann Karl Ferdinand, S. v. Johannes († 65) und der Barbara Gerber († . .), in Argentinien.

62. **Bomonti**, Ldsß. 1848. Mohren.

- | Nr. | Geb. |
|-------|--|
| 1 | 852 Lina Sophie Rubeli a. Tschugg, W. v. Karl Franz August, gew. Schreiner in Amerika († 97), S. v. Karl Franz, gew. Schreiner († 70), u. d. Maria Elisabeth Fankhauser a. Trub († 85); B. v. 2, BS. v. 3, 11, 16. |
| 2 | 54 Karl Ferdinand Heinrich, in Amerika, B. v. 1. |
| 3 | 25 Christian August, Mechaniker in Konstantinopel, B. v. 11, 16, VB. v. 1 etc., W. v. Fanny Meyer a. Rastatt († 95). |
| 4 | 57 { Franz Karl, Fabrikant in Philippopel, W. v. Margaritha Luisa Braun a. Basel († 95). |
| 5 | 68 { Maria Anna Ernesta Widmann, c 900 (II. Ehe). |
| 6 | 58 Maria Theresia. |
| 7 | 60 { Aug. Walter, Brauereibes. in Konstantinopel. |
| 8 | 75 { Mathilde Jost, a. Wynigen, c 94. |
| 9 | 95 Kurt. |
| 10 | 63 Adolf Robert. — 69 (Augustine Adele, c 01 mit Otto Karl Robert Fischer, Bergingenieur aus Preussen). |
| 11 | 37 Anna Marg. Gafner a. St. Beatenberg, W. v. Friedr. Wilhelm, Schlosser († 97), B. v. 3 etc. in Amerika. |
| 12-15 | 61 Anna Elise. — 63 Friedr. Wilh. — 66 Sophie Emma. — 67 Fanny. |
| 16 | 64 Maria Magd. Schweizer aus u. in Basel, Köchin, W. II. Ehe von Gust. Adolf, gew. Viktualienhändler in Basel († 86), B. v. 3 etc. |
| 17 | 91 Martin, Kind von Maria Magdalena, 16. |
| 18 | 900 Johannes, Kind von Maria Magdalena, 16. |

63. **Bondeli**, von, a. Port b. Nidau. 1534—1636.
Pfistern.

- | | |
|---|--|
| 1 | 837 Sophie Karolina v. Sinner, Schw. v. W. Zeerleder 1, HSchw. v. Fr. Mayu 2; SchwT. v. Wattenwyl b 44 etc.; MBT. v. König A a 5 etc., W. v. Albert Emanuel gew. Spitaleinzieher († 95), S. v. Karl August Albrecht, gew. Stadtpolizeidirektor († 44), und Johanna Henrika Elisabeth Stettler, B. v. 3, Fr. v. Fischer A 35. |
| 2 | 65 Marg. Berta Ida. |

Nr.	Geb.	
3	830	Eduard Fried. Gottl., Burgerrat, Präs. d. schweiz. Mobilversicherungs-gesellschaft, B. v. 1 etc.
4	38	
5	59	Eduard Albr., Unterdirektor des Crédit Lyonnais in Paris.
6	67	
7-12	88	Mireille Adèle Berta Yvonne. — 90 Simonne Henriette Léonie Nathalie. — 95 Antoinette. — 97 Elsa. — 99 Eduard. — 01 Albert.

64. von Bonstetten a. Bonstetten, Kt. Zürich. 1463—1585.
Distelzwang.

1	35	Karl Rud. Aug., Dr. phil., S. v. Karl Wilh. Fried., gew. Hauptmann in niederl. Diensten († 69), u. d. Maria Louise Dorothea, V Schw. v. de Vigneulle 1 († 87); B. v. W. v. Fellenberg 1, MB. v. Steiger A 134—136, MBS. v. Tschärner 20, Burgerrat.
2	41	
3	64	Gustav August Arthur Albert, Ingenieur.
4	67	Sophie Louise Alexand., T. v. Frisching 1, c 92.
5-7	93	Marie Alvine Irma. — 94 Marguerite Emma Anna. — 96 Gabrielle Olympe Louise.
8	66	Eugen Friedrich Hermann, Ingenieur.
9	77	
10-12	97	Mathilde Sophie Elisabeth Jeanne. — 99 August Alfred Hermann Albert. — 01 Arthur Walter Charles.
13	67	Ulr. Walter Maximil., Dr. jur., gew. Gesandtschaftsattaché in Rom, Gutsbesitzer in Gwatt.
14	74	
15-17	94	Olympe Geneviève Irène. — 97 Johann Jakob Arthur Alphons. — 99 Antoinette.
18	46	Elise Georgine Therese, T. v. Karl Gustav Salomon, gew. Hauptmann in neap. Diensten († 86), u. d. Marianne Louise Margareta, V Schw. von Mestral 1 etc. († 90); Schw. v. W. Tschärner 27.

65. **Born** aus Thunstetten. 1901.

Nr. Geb.

- 1 853 { Johannes, Metzger u. Wirt.
 2 63 { Anna Luise Ruchi a. Rapperswil, c 96 (II. Ehe).
 Aus I. Ehe mit Theresia Imhof a. Iffwil († 95):
 3-7 79 Johannes Walter. — 80 Johannes Friedrich.
 — 83 Fritz. — 87 Ernst Rudolf. — 89 Therese.
 Aus II. Ehe:
 8 96 Werner.

66. **Böschenstein** a. Stein a. Rhein, Kt. Schaffhausen. 1891.

- 1 43 { Konrad, gew. Wirt, S. von Christian und der
 Susanna Immenhausen, in Kehrsatz.
 2 49 { Marianne Müller, v. Lauterbrunnen, c 72.
 3 72 { Konrad, Sekundarl. in Aarberg.
 4 76 { Emma Ingold a. Inkwil, c 99.
 5-6 99 Konrad. — 01 Walter.
 7 76 { Karl, Lehrer am städt. Gymnasium.
 8 74 { Mathilde Mürset, aus Twann, c 01.
 9 902 Marie.

67. **Bovet** aus Neuenburg u. Frankfurt a. M. 1898.
Distelzwang.

- 1 842 { Arnold Theophil, Pfarrer.
 2 45 { Anna Berta Bernus a. Frankfurt a. M. c 70.

68. **Bratschi** A. aus Safneren. 1882. Mohren.

- 1 46 { Joh. Robert, S. v. Benedikt u. d. Anna Bratschi,
 Handelsmann und Burgerrat.
 2 55 { Emilie, T. v. Probst 1, c 77.

69. **Bratschi** B. aus Lenk. 1900. Affen.

- 1 58 { Friedrich Rudolf, Handelsgärtner.
 2 62 { Marie Elise Steiner a. Wyler bei Utzenstorf, c 82.
 3 84 Friedrich Rudolf.

70. **Brauchli** aus Gross-Andelfingen, Kt. Zürich. 1901.
Schmieden.

- 1 62 { Joh. Ullr., Dr. med., Direkt. d. Irren-Anst. Bellelay.
 2 66 { Frida Farner a. Ober-Stammheim, c 91.
 3-6 93 Martha. — 94 Hans. — 95 Rudolf Walter. —
 98 Margareta.

71. **Bruderer** aus Trogen, Kt. Appenzell A.-Rh. 1892.

Metzgern.

Nr. Geb.

- 1 846 Emma Marie Armanda, T. v. Michael u. d. Karoline geb. Klaus, Privatiers in Kleinwabern, MSchw. v. Hofmann A. 1.

72. **Brugger** aus Veltheim, Kt. Aargau. 1591.

Webern.

- 1 33 Karl Friedr., Gehülfe der Telegraphendirektion, S. v. Jak. Friedrich, gew. Pfarrer in Täuffelen († 54), u. d. Carol. Isab. Christine, Schw. v. Lutz a 1 († 86); W. v. Maria, T. v. 4 († 75); B. v. 2, 3, Fr. König A a 15; BS. v. 4, VSchwS. v. Lutz a 1; MSchwS. v. Fr. Jenzer b 1.
(Maria Berta, c 900 mit Eduard Riggenschach, Pfarrer v. Basel).
- 2-3 39 Wilhelmine, Angestellte der Sonntagsschulagentur, Schw. v. 1 etc. — 42 Friederike, Lehrerin in Bümpliz, Schw. v. 1 etc.
- 4 25 Joh. Franz. Elise Dénéreaz a. Chardonne, W. v. Emanuel Bernhard, gew. Handelsmann († 71), VB. v. 1 etc.
- 5 61 { Eduard Karl, Beamter a. d. eidg. Befestigungsbureau.
6 67 { Anna Maria Kath. Habermacher a. Rickenbach, Luzern, c 91.
- 7-9 92 Karl Otto. — 93 Walter Karl. — 900 Gertrud Alice.
- 10 51 { August Alexander, Agent, S. v. Karl Ludwig August, gew. Lehrer († 96), aus I. Ehe mit Luise Johanna Rey von Genf († 60), B. v. 16, 17.
- 11 61 { Marie Josephine Prior a. Frankfurt a. M., c 80.
- 12-15 81 Lisa Ida Berta. — 82 Elsa. — 84 Luise Emilie. — 88 Marguerite Adèle.
- 16-17 54 Marie Natalie, Privatlehrerin, Schw. v. 10. — 57 Sophie Adele, Erzieherin, Schw. v. 10.

73. **Brügger** aus Thunstetten. 1864. Metzgern.

- | | | |
|-----|------|--|
| Nr. | Geb. | |
| 1 | 856 | Maximilian Eduard, Arzt in Signau, S. v. Joh. Jakob, gew. Weinhändler († 82) u. d. Julie Karoline, Schw. v. Lutstorf b 5 († 99). |
| 2 | 70 | |
| | | Klara Wermuth, a. Signau, c 92 (II. Ehe).
Aus I. Ehe mit Henriette Wieland a. Basel († 87): |
| 3-5 | 87 | Anna. Aus II. Ehe: 93 Klara. — 95 Margarita. |
| 6 | 59 | Bernh. Wilh. Ernst, II. Pfarrer in Langnau, B. v. 1. |
| 7 | 64 | Maria Ruth Wieland a. Basel, c 84. |

74. **Brugh.** Ldsß. 1861. Affen.

- | | | |
|---|----|---|
| 1 | 26 | Johann Samuel, Schuster. |
| 2 | 39 | Christina Bättig a. Ufhusen, Luzern, c 91 (II. Ehe).
Aus I. Ehe mit Anna Rüfenacht a. Stettlen († 90): |
| 3 | 83 | |

75. **Brunner** A. 1441—1553.a. *Schuhmachern.*

- | | | |
|---|----|---|
| 1 | 23 | Karl Fried., in Wien, gew. Telegraphendirektor, k. k. Hofrat, S. von Karl Emanuel, gew. Prof. d. Chemie († 67), und der Clara Otth († 39); W. von Emilie Elise Karol., VBT. v. Wattenwyl b 99 († 95); B. v. Fr. v. Fischer A 18; VBS. v. 7 etc.; MB. v. Fr. v. Herrenschwand 10, Fr. Stettler 37. |
| 2 | 53 | Karl Emil, gew. Sekretär im österr. Ministerium des Auswärtigen, in Wien. |
| 3 | 62 | |
| | | Maria Amalia Hermine Billi v. Sondorno, Italien, c 85. |
| 4 | 86 | Felix Karl Joseph Emil. |
| 5 | 56 | Henriette Berta. |
| 6 | 39 | Julia Lina, Schw. v. Stettler 50, W. v. Samuel Friedrich Rudolf, Fürsprecher († 94), S. v. Joh. Rudolf, gew. Handelsmann († 64), u. d. Susanna Karolina Suter († 76); B. v. 7, 15, 21, 25; MB. v. O'Gorman 1; VBS. v. 1. |
| | 62 | (Marie Emilie Emma, Fr. v. Fischer A 23). |

Nr. Geb.

- 7 839 Franziska Emilie, Schw. von Marcuard 9, W. v. Fried. Rob., gew. Handelsm., B. v. 6 etc. († 76).
- 8 60 {Rudolf Adolf Robert, Oberstl. im Generalstab.
- 9 61 {Jeanne Dapples a. Lausanne, c 85.
- 10-11 86 Helene Emilie Jeanne. — 88 Blanche Hilda Emma.
- 12 67 Ernst Julius. Banquier in Paris, W. d. Maria Ignacia Abadie geb. de Labastida, Egbert Pauls Witwe a. Paris († 02).
- 13-14 900 Susanna Maria Emilie. — 02 Marie Luise Nathalie Violette.
- 15 843 Elis. Cäcilie Eleonore, Schw. v. Fischer 44, W. von Karl Adolf Bartholomäus, gew. Handelsmann, B. v. 6 etc. († 78).
- 16 64 {Ludwig Albrecht Hans, in Oporto.
- 17 77 {Rachel Maria Gama de Paula a. Oporto, c 94.
- 18 69 {Max Rudolf, Handelsm. in Covilha, Portugal.
- 19 80 {Laura Campos e Castro a. Covilha, c 97.
- 20 74 Ernst Friedrich Walter.
- 21 48 Mathilde, Schw. v. Wattenwyl b 19, W. v. Karl Rud. Ernst, gew. eidg. Beamter, B. v. 6 etc. († 90).
- 22-24 75 Hans Adolf Hermann. — 78 Adolf. — 80 Margareta.
- 25 46 {Lud. Karl Eduard, Kanzlist d. Oberzolldirektion, B. v. 6 etc., W. I. Ehe v. Anna Strauß a. Winterthur († 79).
- 26 52 Luise Emma Rosa, Schw. v. Wyß A a 1, c 81 (II. Ehe).
- 27-30 82 Rudolf Ernst Max. — 83 Maria. — 85 Meta. — 90 Alfred.

b. Zimmerleuten.

- 1 32 Wilhelm, Oberstl., S. v. David Rudolf Ludwig, gew. Handelsmann († 83), u. d. Elisab., Schw. v. Blau 1 etc. († 74); MBS. v. Lindt 1 etc., Wäber b 2 etc.
- 2 46 Elisa Rosa Maria, BT. v. Blau 1, W. v. Daniel Gottlieb Max, gew. Handelsmann, B. v. 1 etc. († 02).
- 3 68 Elise Maria Sara.

Nr. Geb.

- | | | |
|-----|-----|---|
| 4 | 870 | } Ludwig Friedrich Max, Kaufmann. |
| 5 | 70 | |
| 6 | 901 | } Helene, T. v. Blösch 1, c 900. |
| | 875 | |
| | | Marie Mathilde Helene. |
| | | (Alice, Fr. Wäber 5 b.) |
| 7-8 | 78 | Arthur. — 82 Marie Therese. |
| 9 | 28 | Elisabeth, Nähterin, T. v. Marie Sophie. |
| 10 | 63 | Joh. Friedr., S. d. Elis., Schlosser, i. München. |

76. **Brunner** B aus Balsthal. 1854. Schuhmachern.

- | | | |
|---|----|--|
| 1 | 47 | Ida, Schw. v. Wildbolz b 25 etc., W. v. Daniel Joseph Albrecht, gew. Apotheker und Burgerrat († 92), S. v. Anton, gew. Handelsmann († 53), und der Maria Luise, VSchw. v. Platel 1 etc. († 70), B. v. Fr. Meyer F 2. |
| 2 | 78 | Anton Robert Adolf. |

77. **Brunner** C. a. Mönchalt Dorf, Zürich. 1878. Webern.

- | | | |
|---|----|--|
| 1 | 32 | Rosina Bolliger a. Wittwil, Aargau, W. II. Ehe v. Johann Jakob, gew. Handelsmann († 90). |
| 2 | 60 | Ida Rosa Hulda, Klavierlehrerin, HSchw. v. Fr. Giraudi 2. |

78. **Brunschwyler** aus Sirnach, Thurgau. 1891.

- | | | |
|---|-----|--|
| 1 | 38 | } Joh. Baptist, Wasserleitungsunternehmer. |
| 2 | 40 | |
| | | Marie Josephine Eisenegger aus Maischhausen, Thurgau, c 64. |
| 3 | 64 | Josepha. |
| 4 | 70 | } Johann Laurentius, Ingenieur in Spiez. |
| 5 | 79 | |
| | | Marie Scheurer a. Aarberg u. Seedorf, c 99. |
| 6 | 902 | Josephine Marie. |
| 7 | 871 | Alfred Aloys, Ingenieur. — 74 (Augusta Josephine, Fr. Simon a 10). — 77 (Ida c 99 mit Louis Armand Neher, Fabrikant aus Gadmen). |

79. **Bucher** aus Schüpfen. 1854. Kaufleuten.

- | | | |
|---|----|--|
| 1 | 38 | Anna Maria Meier, v. Mattstetten, W. v. Friedr., gew. Gutsbesitzer auf dem Breitenrain († 85). |
|---|----|--|

80. **Büchi** aus Winterthur. 1889.

Nr. Geb.

- 1 843 { Adam Friedrich, Optiker.
 2 45 { Anna Sophie Kath. Stettler a. Bolligen, c 69.
 3 70 { Eduard Friedrich, Optiker.
 4 76 { Mina Anna Leu a. Mattstetten, c 95.
 5-6 97 Helena Erika. — 98 Friedrich Max.
 7 76 Ernst Robert.

81. **Buchmüller** aus Lotzwil. 1879. Pfistern.

- 1 43 { Gottfr., Lehrer a. ev. Seminar a. d. Muristalden.
 2 45 { Maria Emma, Schw. v. Frank 6 etc., c 70.
 3 71 { Gottfried, Pfarrer auf Beatenberg.
 4 76 { Frieda, T. v. von Rütte b 22, c 99.
 5 901 Verena.
 6 872 { Johann, Sekundarlehrer, in St. Gallen.
 7 74 { Luise Martha, T. v. Lütshg 1, c 97.
 8-9 98 Margareta Doris. — 900 Hans Hermann.
 10 73 Emma. — 78 (Hedwig Gertrud, c 01 mit
 Ernst Guggenbühl, Pfarrer a. Meilen, Zürich).

82. **Bühler A.** 1885. Metzgern.

- 1 83 Maria Julia, Findelkind.

83. **Bühler B** aus Württemberg. 1897.

- 1 46 { Wilh. Eduard, Prediger der apostol. Gemeinde
 in Winterthur.
 2 45 { Sophie Cécile Lina, Schw. v. Graf 36 etc., c 78.
 3-4 81 Wilhelm Eduard, Kommiss. — 82 Wilhelm
 Arthur.

84. **von Büren** aus Büren. 1326. Metzgern.

- 1 25 Karl Heinrich Ludwig, S. v. Joh. Karl Albrecht,
 gew. Gutsbesitzer zu Vaumarcus († 73), u. der
 Luise Abigail Henr. Katharina de Senarclens
 de St-Denys († 57), W. v. Marie Amélie Augusta
 Aline Natalie, Schw. v. Freudenreich 9 († 900).

- Nr. Geb.
- 2-10 861 Jeanne Henriette Charlotte. — 62 Albert Gustav Henri. — 63 Germaine Sophie Adèle Ottenette. — 64 Amélie Elisa Alexandrine. — 65 Friedr. Philipp. — 67 Heinr. Karl Paul. — 68 Alice Eugenie. — 70 Charles Gabriel. — 74 Henriette Albertine.
- 11 26 Louise v. Perregaux von Neuenburg, W. II. Ehe v. Karl Julius Theod. Heinr. († 79), S. v. Ludw. Jakob, Gutsbesitzer zu Denens, Kt. Waadt († 38), u. d. Maria Henriette Armanda Salome v. Tavel († 64); MB. v. Thormann 10.
- 12 61 Florence Aline Hugonnet a. Morges, in Bremen, gesch. W. I. Ehe von Wilhelm, gew. Gutsbesitzer in Bouïra, Algier († 99).
- 13-14 84 René. — 86 Florence Madeleine.
- 15 . . Emma Thibaudin verw. Adam, W. II. Ehe v. Wilhelm (12).
- 16 59 Blanche Adèle.
- 17 64 {Ludwig Alfred, in Denens.
- 18 63 {Henr. Albertine de Luze a. Neuenburg, c 89.
- 19-20 90 Andrée Hilda. — 91 Charles Henri.
- 21 23 Katharina Elisabeth. Adelheid von Effinger, W. v. Albert Eugen (Sachwalter († 96); S. von Karl Ludwig, von Worblaufen († 51); Schw. v. W. v. Goumoëns 1.
- 22 45 {Karl Ludwig Eugen, Sachwalter u. Burgerrat, MBS. v. Stettler 36 etc.
- 23 55 {Kath. Maria v. Salis a. Chur, Schw. v. 25, c 74.
- 24 49 {Ludwig Franz, Sachwalter.
- 25 58 {Anna von Salis, Schw. v. 23, c 77.
- 26-29 81 Anna Theodora. — 84 Anna. — 87 Esther Frida. — 89 Eugen.
- 30 53 {Otto Eduard, Sachwalter.
- 31 60 {Dorothea, T. v. Diesbach 4, c 79.
- 32 89 Günther.
- 33 58 Friedrich Arnold Ernst, Fürsprecher.
- 34 31 Ludwig, in Madison, Indiana, S. v. Arnold Ludw. Gottlieb († 79) u. der Anna Bühler v. Township († 42); B. v. 35, 42, W. v. Amy Green a. Madison, Indiana († 94).

Nr. Geb.

- 35 837 {Gustav John Friedr., B. v. 34 etc., in Madison.
 36 . . } Maria Anna Rycker a. Madison, c 59.
 37-41 60 Karl Edmund. — 64 Franz Joseph. — 66 Eva
 Minerola. — 69 Magenta Aug. — 72 David Roy.
 42 39 {John Adolf, B. v. 34 etc., in Madison, c . .
 43 . . } Araminta Rycker in Madison.
 44-48 61 Estella Evelina. — 66 Eugen. — 67 Marie
 Ellen. — 69 Irwin. — 71 James Ludwig.
 49 42 David, in Tennessee, B. v. 34 etc.
 50 30 Henriette Maria, Schw. v. Sinner a 1, W. v. Rud.
 Otto, gew. eidg. Oberst u. Stadtpräsident († 88),
 S. v. Albr. Rud., gew. Ratsherrn u. eidg. Obersten
 († 56), u. der Marg. Kath. Thormann († 52).

85. **Bürgi** aus Lyss. 1898. Zimmerleuten.

- 1 38 {Friedrich, Baumeister.
 2 46 } Magdalena von Känel a. Äschi, c 66.
 3 72 {Emil, Dr. med. u. Kurarzt in Weissenburg.
 4 75 } Pauline Lucie Bandi a. Oberwil b. Büren, c 99.
 5 901 Friedrich Wolfhart.
 6 873 {Alfred, Ingenieur.
 7 80 } Olga Johanna Bigler aus Muri, c 99.
 8-9 900 Fritz. — 01 Alfred.
 10-12 875 (Pauline, c 01 mit Friedr. Wilhelm Müller,
 Dr. med. u. Arzt a. Sumiswald). — 77 Robert,
 Kaufmann. — 78 Moritz. — 81 Hermann.

86. **Burkhalter** aus Seeberg. 1865. Pfistern.

- 1 57 {Johann Emil, Dr. med. u. Arzt in Thun, S. v. Joh.
 († 66) u. der Christ. Bieri a. Schangnau († 86).
 2 61 } Luise Ortlieb a. Buckten, Baselland, c 87.
 3-5 88 Maria Luise. — 89 Emma Helena Ida. —
 93 Martha Elisabeth.

87. **Bürki** A aus Dießbach bei Thun. 1793.

Schuhmachern.

- 1 70 Julia Constance Ernestine, T. v. Karl Friedrich
 Rudolf, gew. Gutsbes. in St. Prex, Waadt († 88),
 u. d. Julia Caroline Rosalie, Schw. v. Marcuard 9
 († 88); Schw. v. 2, 3-5, BT. v. 6.

Nr. Geb.

- 2 871 Alexander Albert Karl, in Genf, B. v. 1 etc.,
W. v. Wilhelmine Marie Mauderer a. Deutschl.
(† 92).
- 3-5 72 Eug. Hans Paul. — 79 (Alice Madeleine Louise,
Frau v. Wattenwyl b 96.) — 81 (Margareta
Eva c 02 mit Giuseppe Pietro Brunati, Literat
aus Mailand). — 86 Julie und Jeanne, Zwillinge.
- 6 50 { Ludwig Albrecht, in Ouchy, S. v. Karl Ludwig
Samuel, gew. Banquier († 52), u. d. Julie Sophie
Luise, Schw. v. Jenner 2 († 84); VB. v. 1-5;
MBS. v. Diesbach 1.
- 7 60 { Margareta Perdonnet a. Ville-d'Avray, Frankr.,
u. Vivis, c 80.
- 8-11 83 Elisabeth. — 85 Francis Fernand. — 89 An-
toinette Geneviève. — 93 Coletta Ella.

88. Bürki B aus Bümpliz. 1860. Pfistern.

- 1 53 { Jakob Gottlieb Ludwig, Angestellter d. Armen-
bureaus, S. v. Christ. Ludwig, gew. Vorsteher d.
Bureaus des Armenvereins († 77), u. der Sophie
Henriette Groß a. Neuenstadt († 79).
- 2 59 { Marie Scheibli a. Zürich, c 82 (II. Ehe).
- 3-4 79 Aus I. Ehe mit Klara Ros. Siegfried a. Biglen
(† 81): Max. — Aus II. Ehe: 87 Jenny.

89. von Cerjat aus Milden. 1793. Pfistern.

- 1-3 33 Luise Elisabetha, T. v. William Wodley Fré-
déric († 70), u. d. Maria Holmes a. Irland († 82).
— 35 Maria Magd. Elisa, Schw. v. 1. — 43 Laura
Georgina, Schw. v. 1.
- 4 .. Helene Forbes Mill, W. v. Charles Thomas
William George, S. v. Karl Sigmund († 48) u.
der Augusta Marie Weston († 26); BS. v.
21, 23; VBS. v. 7, 11, 15, 18, 19.
- 5-6 49 Augusta. — 60 Charles Rowland Wynne.

- Nr. Geb.
- 7 850 {Heinr. Gustav Karl, Oberstleutnant u. Kavallerie-
instruktor, S. v. Aug. Heinrich Sigismund († 900),
und der Emilie Klara Estella Platzmann v. Lyon
(† 90), B. v. 11, 15, 18, 19, BS. v. 4 etc.
- 8 61 {Judith Karoline de Palézieux-Falconnet aus
Vivis, c 87.
Aus I. Ehe mit Françoise Irma Landerset a.
Freiburg c 79 († .).
- 9-10 79 Marie Sophie Clarisse. — 81 Jeanne Louise
Augusta.
- 11 57 {Gaston Karl Gustav, Ingenieur in Montreux,
B. v. 7 etc.
- 12 69 {Henriette van den Berg, Abgesch. d. Alexan-
der van de Star, a. Holland, c 1900.
- 13-14 97 Elisabeth Marguerite Henriette. — 900 Ro-
ger August Sigismund.
- 15 61 {Charles Oscar, Bankier in Lyon, B. v. 7 etc.
- 16 64 {Marg. Isabelle Anna de Palézieux-Falconnet
aus Vivis, c 86.
- 17 93 René Gaston.
- 18 65 Marguerite Elisabeth, Schw. v. 7 etc.
- 19 76 Alice Bates a. New-York, c 99, W. v. Humbert
Henry, Buchhalter in Genf († 900), B. v. 7 etc.
- 20 900 Humbert Sigismond.
- 21 835 Julie Agnes Maria Guadagni a. Florenz, W. v.
William Viktor († 98), B. v. 23 etc.
- 22 62 Blanche Katharina Isabella Maria.
- 23 25 Wynne Charles, gew. Offiz. in großbritannischen
Diensten, B. v. 21 etc., W. v. Fanny Stella
Nixon a. Irland († .).
- 24-26 65 Lucy Esther. — 68 Robert Arthur. — 70
Friedrich Max.

90. **Cherbuliez** aus Genf. 1866. Affen.

- 1 37 {Emil Ant., Dr. phil., Schuldirektor in Mülhausen, Els.
- 2 59 {Emma Hel. Georg. Köckert a. Genf, c 85 (II. Ehe).
69 Aus I. Ehe mit Maria Julia Mathilde, Schw. v.
Wild 14 († 79): (Susanna Valencia Aline, c 99
mit Hermann Aldrich in New-York).

Nr.	Geb.	
3	877	}Karl Emil Walter, Handelsmann in Zürich. Johanna Elisab. Bendrig, a. Klein Schönau, Preußen, c 01.
4	78	
5	02	Paul Robert Walter. Aus II. Ehe:
6-8	86	Susanna Cordelia Adèle. — 88 Anton Elisa Adolf. — 91 Paul Emi.

91. **Christeller** aus Saanen. 1848. Kaufleuten.

1	53	Luisa Anna Wallis a. Rothenburg, Luzern, in Zürich, W. v. Joh. Rud. Alfred, gew. Dr. med. und Arzt († 94), MB. von Ris b 39, 46—48.
2	76	Robert Hans Fritz Alfred, Chemiker. — 78 (Margareta Augusta, c 01 mit Joseph Ca- brera, Grundbesitzer in Bordighera).

92. **Christen** A a. Hasle b. Burgdorf. 1810.
Schuhmachern.

1	26	Johann Friedrich, gew. Gürtler, S. von Joh., Schlosser († 62), u. d. Elis. Marg. Studer v. Thun († 28); VBS. von 3 etc., MB. von Merz A 1-4.
2	28	Maria Cäcilia, Kostg. im B.-Spital, Schw. v. 1.
3	39	Ther. Karol. Amanda Schoch a. Burgdorf, gesch. W. v. Theodor, gew. Bierbrauer in Burgdorf († 87), S. v. Jakob, gew. Pfarrer in Bremgarten († 84), u. d. Maria Cäcilia, VSchw. v. Küpfer A c 25 etc. († 76); B. v. 13-15, VBS. v. 1 etc.
4	67	Theodor Alphons, Arzt in Basel.
5	70	Max Lorenz, Bierbrauer in Burgdorf.
6	71	Lina Schenk, a. Signau u. Burgdorf, c 91.
7-10	92	Lina. — 94 Hedwig. — 95 Dora. — 98 Frida.
11	78	Karl Friedrich, Landwirt in Zürich.
12	77	Lussik Malwina Abeljanz a. Zürich, c 01.
13-14	38	Paulus, Architekt in Burgdorf, B. v. 3 etc. — 40 Theophil Jonathan, Kaufmann.
15	45	Gottfried, Wirt, B. v. 3 etc.
16	57	Berta Maria Ruprecht a. Laupen, c 83.
17-24	84	Ernst Otto. — 88 Martha Luise. — 90 Oskar Gottfr. — 91 Lina Hedwig. — 93 Johanna Berta. — 95 Dora Marg. — 97 Elsa Fanny. — 99 Irma Rosa.

93. **Christen** B a. Aarau, ursprünglich a. Wolfenschießen,
Kt. Unterwalden. 1845. Affen.

Nr. Geb.

- | | | |
|------|-----|---|
| 1 | 817 | Elisabetha Künsch a. Niedergräßwyl, W. von
Andreas Georg, gew. Eisenhändler († 71). |
| 2 | 44 | { Gottlieb, Eisenhändler |
| 3 | 51 | |
| | | { Anna Lina Jaggi a. Gsteig b. S., Schw. v. W.
Lutz b 5; MSchw. v. Fetscherin a 4-6, c 72. |
| | 73 | { Maria Elisabeth, Fr. Fetscherin b 23). |
| 4 | 74 | { Friedrich Georg, Kaufmann. |
| 5 | 78 | { Anna Marie Mathilde Metthée a. Bonfol, c 99. |
| 6-7 | 01 | Marguerite Anna. — 02 Susanna Rosa. |
| 8-11 | 76 | Rud. Gottl. Emil. — 78 Anna Mathilde. —
83 Rosa Luise. — 87 Gustav Walter. |

94. **Ciolina** aus Toreno (Piemont) und Mannheim. 1865.
Zimmerleuten.

- | | | |
|------|----|---|
| 1 | 49 | { Romeo Maria, Handelsmann, S. v. J. Bapt. († 78),
u. d. Carol. Maria Josepha Amrhein aus Mann-
heim († 97); W. II. Ehe v. Elise Cécile Steffen a.
Saanen († 95); B. v. 7, 12 etc. |
| | | |
| 2 | 72 | { Elise Gehrig a. Buttisholz, c 98 (III. Ehe).
Aus I. Ehe mit Emma Luise Jung a. Steffis-
burg († 94): |
| 3 | 91 | Romeo.
Aus III. Ehe: |
| 4-6 | 98 | Joseph Anton. — 01 Margherita Elsa. —
02 Heinrich Paul Harald. |
| 7 | 52 | { Torquato Alphons Leander, Handelsm., B. v. 1 etc. |
| 8 | 64 | { Emilie Lehmann a. Obergräßwyl, c 85. |
| 9-11 | 87 | Johann Baptist. — 89 Marie Josephine. —
91 Johanna Bianca. |
| 12 | 55 | { Joh. Ferdinand Oskar, Handelsmann. |
| 13 | 67 | { Maria Anna Hebeisen a. Langnau, c 02. |

95. **Conrad** aus Nods. 1874. Obergerwern.

- | | | |
|---|----|--|
| 1 | 47 | { Friedrich Theophil Justin, Dr. med. und Arzt.
B. v. W. Haller A 58. |
| | | |
| 2 | 51 | { Berta Schmid a. Eriswyl, c 73. |
| | 79 | { Blanche Louise Alice, Fr. Aeschbacher 2). |
| 3 | 81 | Adrian Max. |

96. **Dähler** aus Seftigen. 1866. Zimmerleuten.

Nr. Geb.

- 1 855 { Karl Rob. Alfr., Handelsmann in Alexandrien,
S. v. Johann Karl, gew. Adjunkt des eidg. Bau-
inspektorats († 90), u. d. Marie Elise Frauchiger
v. Wyßbachengraben († 88); B. v. 7, 11, 13, Fr.
Käser A 9; HB. v. 19.
- 2 62 { Amalie Luise Anna, VBT. v. Henzi c 16, c 84.
- 3-6 85 Bernhard Walter. — 86 Anna Helena. —
90 Alfred Max. — 97 Edmond Georges.
- 7 56 { Karl Emil Bernh., Architekt in Luzern, B. v. 1 etc.
- 8 56 { Maria Krönacker aus Ruffach, Elsaß, Schw. von
12, Geschäftsinhaberin, c 83.
- 9 84 Dora, T. v. Karl Rud. Herm., gew. Architekt († 90),
B. v. 1 etc., u. d. Emilie Siegenthaler a. Meikirch,
wieder c 95 mit Johann Stauer, Lehrer aus
Grafenried.
- 10 95 Berta, T. v. Emilie geb. Siegenthaler, W. von
Karl Rudolf Hermann (s. 9).
- 11 59 { Karl Arnold, Handelsmann, in Alexandrien, B.
v. 1 etc.
- 12 54 { Rosalie Anna Krönacker, Schw. v. 8, c 84.
- 13 61 { Karl Emil, Chef Traiteur, B. v. 1.
- 14 68 { Anna Margarita, T. v. Rohr B 25, c 93. (II. Ehe).
- 15 92 Aus I. Ehe mit Joseph. Ursula Maria Mosettig
a. Triest († 92): Cornelia.
- 16-18 94 Aus II. Ehe: Esperia Elsa. — 98 Rudolf Hans.
— 01 Margareta.
- 19 45 { Karl Eug. Léon, Handelsm., S. v. Joh. Carl (s. 1).
- 20 37 { Adelaide Margarita Joste, verw. Patru, c 84.

97. **Dändliker** aus Hombrechtikon, Kt. Zürich. 1860.

Pfistern.

- 1 41 Johanna Julia Schnell a. Basel, W. II. Ehe v.
Johann Friedrich († 900), S. d. Johann Kaspar
u. d. Regula Wyland, gew. Vorsteher der Dia-
konissenanstalt.

98. **Dasen** aus Gerlafingen, K. Täuffelen. 1864.
Schmieden.
- Nr. Geb.
- 1-2 868 Luise Martha, T. v. Wilhelm Heinrich, gewes. Metzger u. Wirt († 78), u. d. Anna Magd. Sturm a. Hüsing, G.-H. Baden († 900), Schw. v. 2 etc., HBT. v. 8 etc. — 69 Emma Kathar., Schw. v. 1 etc.
- 3 71 Friedrich Heinrich, B. v. 1.
- 4 72 Maria Anna Linsmayer, a. Augsburg, c 95.
- 5-6 95 Friedrich Heinrich. — 98 Franz.
- 7 73 Sophie Ida, Schw. v. 1.
- 8 44 Johann Rudolf, eidg. Oberst und Zeughausverwalter, S. d. Joh. Rud., gew. Metzger u. Speisewirt († 84), aus II. Ehe mit Christina Riem von Kirchdorf († 57), B. v. 13, HB. v. 17, VHB. v. 1 etc.
- 9 39 Wilhelmine Valeria Weber geb. Moos, a. Winterthur, c 71.
- 10-12 72 Hans Gerold Ludwig, Architekt. — 75 Mathilde Luise Mina. — 79 Emil Rudolf, Förster.
- 13 48 Karl Eduard, Handelsm., B. v. 8, HB. v. 17 etc.
- 14 48 Ernestine Victoria Maria Morice aus Andouillé, Frankreich, c 72.
- 15-16 70 Charlotte. — 77 René Charles, Koch.
- 17 63 Franz Friedrich, aus III. Ehe Joh. Rudolfs (s. 8) mit Anna Hofstettler a. Wahlern († 93), Dr. med., Adjunkt d. eidg. Oberfeldarztes, HB. v. 8, 13 etc.
- 18 62 Ursule James Ducommun a. Genf, c 90.
- 19-21 91 Walter Hans. — 93 Johanna Emma. — 99 Martha Hedwig.
99. **Davinet** aus Point d'Ain, Frankreich. 1900.
Obergerwern. 1901.
- 1 39 Horace Eduard, Architekt, Inspektor des Kunstmuseums, B. v. W. Studer b 2.
100. **Demme** aus Sachsen-Altenburg und Unterseen.
1856. Mittellöwen.
- 1 43 Julia Anna, V Schw. v. Hünérwadel 2, W. v. Rudolf, Dr. med. und ord. Professor, Arzt am Jennerspital, S. v. Herm. Askan, gew. Prof. († 67), u. d. M. L. Elis. Auguste Diruf († 82); B. v. 4, 6.

Nr.	Geb.	
2	868	} Rudolf Alfred, Handelsmann in Detroit, Michigan, Nordamerika.
3	..	
4	43	Maria Anna Julie Hirt a. u. in Solothurn, W. v. Karl Rich., gew. Spiritusfabr. († 71), B. v. 1 etc.
5	66	Richard Askan Paul, Maler.
6	40	(Kurt Edgar, Spiritusfabr., Burgerrat, B. v. 1 etc.
7	56	{ Adele Ida Krebs a. Twann, c 77.
8-11	78	Rosa Ida Auguste. — 79 (Lina Anna, Frau Pochon 4). — 80 Martha Rosa. — 81 Hans Kurt. — 83 Hedwig Marie Helene.

101. **Deschler** aus Wyhlen, Großherzogtum Baden. 1893.

1	49	Susanna Bühler geb. Greulich a. Tenna u. Ilanz, Graubünden, W. III. Ehe v. Syrus, gewes. Kaufmann († 01).
---	----	---

102. **Desgouttes** aus Genf E. E. 1643. B. 1790.
Kaufleuten.

1	33	} Ludwig Anton, Direktor d. Oberländerbahnen. S. v. Titus Aimé († 55), u. Emilie, VSchw. v. Dietzi 1 etc. († 58); B. v. 3.
2	34	
3	39	Marie Rosalie Howald v. Graben, K. Herzogenbuchsee, VBT. v. Howald A 1, c 58.
3	39	Antonie, Schw. v. 1, in Zürich.
4	08	Friedrich Niklaus, S. v. Sam. Abr., in Amerika.

103. **Dick** aus Safnern. 1434—1582.
a. Schmieden.

1	48	Anna; Schw. v. Gerber B. 1, W. v. Karl Friedrich, gew. Pfarrer in Ligerz († 79), S. v. Karl David, gew. Pfarrer zu Barga; VB. v. 2.
2	52	} Johann Rudolf, Dr. med. u. Arzt, S. v. Rud. Em., gew. Pfarrer in Pieterlen († 88), u. d. Kath. Elisabeth, gew. Pfarrer in Pieterlen († 96); B. v. 7, 9, BS. v. 1.
3	59	
3	59	Pauline Adolfine Marie Kintzinger a. Konstanz, c 95 (II. Ehe).

Nr. Geb.

- Aus I. Ehe mit Pauline, T. v. Probst 1 († 88):
- 4-6 882 Emil Rudolf. — 84 Karl Werner. — 87 Sophie Helene.
- 7 56 (Karl Emil, Dr. med., Arzt in Lyß, B. v. 2 etc.
- 8 62 (Marg. Rosa Küng a. Lyß, c 84.
- 9 60 Samuel Friedrich, Dr. med. u. Arzt in Burgdorf, B. v. 2 etc.
- 10 43 Emanuel Joh. Guido, Pfarrer in Frauenkappelen. S. v. K. Gottl. Ludwig, gew. Liegenschaftsverwalter († 68), u. d. Friederike, VSchw. v. Stauffer A b 1 († 87); B. v. 12, W. v. Sophie Magd. Elise, T. v. König B 1 († 89).
- 11 77 Richard, Postbeamter.
- 12 44 (Rud. Ludw. Eduard, Buchhalter, in Auvernier, B. v. 10.
- 13 49 (Anna Moser a. Rüderswil, c 89 (II. Ehe).
- 14 45 Rosa Luise Jaquet v. Lasagne, Kt. Neuenburg, c 67, 86 abgesch. v. 12, in Lüttich.
- Aus I. Ehe:
- 15 71 (Friedrich Louis Eduard, Buchhalter in Eaux-Vives, Genf.
- 16 72 (Jeanne Karol. Wolf a. Ruswil, Luzern, c 94.
- 17 900 Renée.
- 18-19 72 Marg. Lucia in Lüttich. — 76 Blanche Helene.
- Aus II. Ehe:
- 20-21 91 Rudolf Hugo. — 93 Friederike Anna.
- 22 90 Rosa Olga, T. v. Margar. Lucia 18.

b. Affen.

- 1 39 Elisabeth Ramser v. Bolligen, W. v. Emanuel Rudolf, gewes. eidg. Postsekretär († 88), S. v. Ludwig Albrecht, gew. Seiler († 72), u. d. Marg. Lauffer verw. Ris († 63).
- 2 35 (Samuel Karl Franz, Schlosser, S. v. Sam. Franz Ludwig, gew. Bundesweibel († 80), a. d. I. Ehe mit Sus. Marg. Dürig († 37); VBS. v. 11, 15 etc.
- 3 38 (Anna Elis. Weißmüller, W. v. Jak. Sam. Robert, B. v. Schärer A 36 († 61), c 62.
- 4 65 Joh. Franz, Schlosser.

- | Nr. | Geb. | |
|-------|------|---|
| 5 | 866 | } Karl Emil, Obergeringieur in Wien.
} Johanna Martina Lucretia Justine Ihle aus
} Amsterdam, c 900. |
| 6 | 83 | |
| 7-10 | 68 | Klara Mar., Leichenbitterin. — 72 Mathilde Berta. — 74 Franz Rob., Bankbeamter. — 76 Johanna. |
| 11 | 55 | Susanna Elisa, Schw. v. Kocher A 3, W. v. Karl Ludwig, gew. Geschäftsführer d. schweiz. Volksbankfiliale († 85), S. v. Karl Emanuel, gewes. Zuchthausprediger († 76), und d. Anna Ursula Notegen († 78); VBS. v. 2 etc. |
| 12-14 | 76 | Karl Wilh., Bautechniker. — 78 Lea Elise. — 79 Walter Rud., Handelsmann in London. |
| 15 | 46 | } Friedr. Franz Karl, Lehrer in Guggisberg, S. v.
} Friedr., Hadernhdr. († 81) a. I. Ehe m. Elisabeth.
} Schär a. Walterswil († 53); VBS. v. 2, 11, etc. |
| 16 | 49 | |
| 17 | 78 | } Arnold Robert, Bäcker in Rüderswil.
} Rosa Lüthi a. Rüderswil, c 02. |
| 18 | 79 | |
| 19-21 | 77 | (Maria Berta, c 900 mit Daniel Gottlieb Hausmann, Droguist, a. Steckborn). — 80 Friedr. Emil. — 83 Clara Margar. — 89 Elise Ida. |
| 22-24 | 78 | Lina Maria, T. v. Aug. Otto, gew. Weinhändler († 82), u. d. Mar. Marg. Frey, wieder c 85 mit Abr. Alb. Herndl, Metzger a. Elay. — 79 Hermann Otto, Postbeamter. — 82 Berta Hedwig. |
| 25 | 41 | Verena Übersax, a. Thörigen, K. H.-Buchsee, W. v. Gottlieb, gew. Schlosser († 83), Umbieterin. |
| 26 | 72 | } Gottlieb Friedrich, Eisenbahnbeamter, Signau.
} Magdalena Feuz a. Lauterbrunnen, c 99. |
| 27 | 70 | |
| 28-29 | 99 | Gottlieb Friedrich. — 01 Ernst. |
| 30 | 79 | Elisa Rosa. |

104. **Von Diesbach.** 1272—1481. Distelzwang.

- | | | |
|---|-----|--|
| 1 | 843 | Marie Pauline Marg. Hibert a. Cannes, Frankreich, gesch. 85 v. Sam. Bernh. Franz, Ingenieur in Marseille († 95), S. v. Joh. Bernh. Adolf († 82) u. d. M. J. Elise, VSchw. v. Bürki A 6 († 31). |
|---|-----|--|

- | Nr. | Geb. | |
|-----|------|---|
| 2 | 840 | { Friedrich, Gutsbesitzer in Schlesien, S. v. Em. Bernhard Friedr. v. Liebegg († 81), HB. v. 4, u. d. Sophie Louise, VBT. v. May 29 († 92); B. v. Fr. Pillichody 9 und v. Fr. v. Wattenwyl b 47; MB. von Steiger A 116, von Erlach a 3. |
| 3 | 46 | { Ida Clarissa Kathar. Tanner a. Aarau, c 65. |
| 4 | 23 | { Sophie Ros. Julie, VBT. v. Tavel 1 etc., W. v. Rudolf Karl Ferdinand († 83), S. v. Friedrich, v. Liebegg, aus dessen II. Ehe mit Charlotte Marg. Kath. v. Sinner († 62). |
| 5 | 58 | { Robert, Fürsprecher. |
| 6 | 57 | { Johanne Dorothea Margareta Waldmann a. Hannover, c 85. |
| | 60 | { (Dorothea, Fr. v. Büren 31). |

105. **Dietrich**, Ldsß. 1848. Schmieden.

- | | | |
|-------|----|---|
| 1 | 25 | { Abraham, Landwirt zu Gerzensee, S. v. Abraham Samuel († 82) u. d. Johanna Hänni v. Belpberg († 66); B. v. 19. |
| 2 | 21 | { Anna Dähler a. Seftigen, c 50. |
| 3-4 | 54 | { Anna Elisabeth. — 56 Johann Friedrich. |
| 5 | 59 | { Karl Christian, in Pana, Amerika. |
| 6 | 63 | { Margarita Brügger, a. Gelterfingen, c 88. |
| 7-10 | 90 | { Anna Luise. — 92 Friedrich Johann. — 93 Karl Christian. — 95 Lina Ida. |
| 11 | 63 | { Gottfried, Angestellter in Schlieren b. Köniz. |
| 12 | 62 | { Christ. Imhof a. Niedermuhlern, Schw. v. 22, c 86. |
| 13-17 | 86 | { Alfred. — 88 Gottfried. — 89 Friedrich. — 92 Marie. — 98 Ida. |
| 18 | 68 | { Rosina. |
| 19 | 28 | { Johannes, Landwirt in Gerzensee, B. v. 1. |
| 20 | 29 | { Elisabeth Läderach a. Wichtrach, c 52. |
| 21 | 54 | { Christian, Landw. in Gerzensee, Zwilling m. 29. |
| 22 | 57 | { Anna Imhof a. Niedermuhlern, Schw. v. 12, c 79. |
| 23-28 | 79 | { Eduard. — 80 Maria Anna. — 81 Elise. — 83 Christian. — 88 Friedr. — 90 Gottfried. |

Nr. Geb.

- 29 854 {Karl Johann, Landwirt in Gerzensee, Zwilling
mit 21.
30 63 {Rosina Wyttenbach a. Gelterfingen, c 85.
31-34 86 Anna Martha. — 88 Rosa Netta. — 89 Margareta Elise. — 95 Hans Franz.

106. **Dietzi**, aus Rheineck. 1622. Pfistern.

- 1 36 Ferdinand, Architekt, landesabw., S. v. Ferd.,
gew. Stadtbauinspektor († 74), u. d. Maria Barb.
Meley († 88); MBS. v. Desgouttes 1, W. v. Marg.
Luise, Schw. v. Henzi b 9 etc. († 02).
2 64 Hans Ludwig, Maler, abgesch. W. v. Karoline
Wilhelmine Hoppe a. Weimar († 97).
3 93 Hans Ludwig.
4 65 {Ferdinand Robert, Dr., amerikan. Zahnarzt.
5 67 {Marie Elisabeth, Hedwig Bion a. St. Gallen, c 93.

107. **Dittlinger**. 1455—1555. Schmieden.

- 1 14 Elis. Caroline, T. v. Rudolf Ludw., gew. Pfarrer
von Lotzwil († 42), und d. Katharina geb. Wyß
(† 57), in Genf.
2-3 20 Adelaide Johanna, in Utrecht, T. v. Viktor Karl
Gerhard, gew. Oberst in niederl. Diensten († 64),
u. d. Kathar. Karol. Verchellouw a. Herzogen-
busch († 66), Schw. v. 3, 4, 6, 11; MBT. v. Stürler
b 9. — 21 Johann Viktor David, gew. Oberst in
neapol. Diensten, zu Arnheim, Holland, B. v. 2.
4 . . Agatha Marg. Sandt Van Nooten, W. v. Ludw.,
gew. Steuereinnehmer, B. v. 2 etc. († 72).
5 62 Cornelius Ernst, Offizier d. niederl. Flotte.
6 25 {Victor, in Herzogenbusch, gew. Offizier in neapol.
Diensten, B. v. 2 etc.
7 35 {Wilhelm. Agneta Wendela Van Beresteyn, c 58.
8-10 62 {Wilhelm Karl Gerhard, Advokat, in Herzogen-
busch. — 64 Rudolf Eduard, Kavallerie-Offi-
zier in Deventer. — 73 Berta Aug. Wendela.
11 28 {Friedrich Eduard Theodor, gew. königl. Staats-
anwalt zu Dortrecht, Holland, B. v. 2 etc.
12 . . {Anna Maria Emilia Franziska de Jonge van
Zwynsbergen, c 61.

Nr. Geb.

- 13-14 862 Vict. Cato Emilius, Postbeamter. — 54 Marinus,
Offizier.
- 15 42 { Karl Wilhelm gew. Handelsm., im Burgerspital,
S. d. Nanette Friederike Emilie, Schw. v. 1.
- 16 46 { Barb. Christina Hirt a. Laufenburg, Aargau, c 77.

108. Diwy. 1573. Affen.

- 1 27 Katharina Jost aus Eggiwil, W. II. Ehe v. Rud.
Karl, Architekt b. städt. Bauamt († 97), S. v.
Albr. Karl, Vergolder († 52), und der Elis. Mar.
Ruf aus Schloßrued, Aargau († 75).
Aus I. Ehe mit Mar. Magd. Elisabeth Funk aus
Nidau († 67):
- 2 61 { Karl Friedrich, eidg. Beamter.
- 3 53 { Charlotte Augusta Eugenie Schärer geschied.
Rüegg, a. Zürich, c 95.
- 4 62 { Hans Rudolf, Bautechniker.
- 5 62 { Rosina Aug. Spalinger, a. Marthalen, Zürich,
c 89.

109. Dohna. 1657. Pfistern.

Graf Siegmar zu Dohna (geb. 1818, s. Verzeichnis von 1889, Nr. 35) hat 1877 hier die Gesellschaft angenommen und dabei eine Stammtafel über die Deszendenten des Grafen Friedrich von Dohna eingereicht, welcher 1657 als damaliger Herr zu Coppet im Waadtlande das Bürgerrecht der Stadt Bern erhalten hat. Laut dem gothaischen geneal. Taschenbuch der gräf. Häuser vom Jahr 1897 besteht die jüngere Linie dieses Geschlechts (Dohna-Schlobitten und Dohna-Schlodien) aus 89 Köpfen.

110. Dübi aus Schüpfen. 1888. Mittellöwen.

- 1 48 { Heinrich Albert, Dr. phil., Gymnasiallehrer und
Dozent an der Hochschule.
- 2 54 { Fanny Melanie Ernst a. Winterthur, c 79.
- 3-6 80 { Heincr. Walter, Mechaniker. — 81 Hans Georg,
Ingenieur. — 84 Max. — 92 Frank.

111. **Dufour** aus Genf. 1848. Kaufleuten.

Nr. Geb.

- 1 836 Amalia, in Genf, T. des Wilh. Heinr., gew. eidg. Generals († 75), u. d. Sus. Bonneton a. Genf († 67).

112. **Dufresne** aus Heidelberg. 1624.

a. Pfistern.

- 1 47 Katharina Emilie, T. v. Samuel Emanuel, gew. Brotbäcker († 91), u. d. Kath. Margareta, VBT. von Ludwig 1 etc. († 94); Schw. v. Fr. Ochsenbein 2; MBT. v. Schnyder 1.

b. Zimmerleuten.

- 1 45 Louise Josephine Rossier aus Vivis u. Rougemont, W. v. Samuel Friedrich Ludwig, Turnlehrer in Vivis († 92), S. v. Ludw. Emanuel, gew. Buchbinder († 75), u. d. Maria Blank aus Ostermündingen († 88), VB. v. 8, MBS. v. Schärer A 36 etc.
- 2 67 Marie Luise Albertine.
- 3 74 { Charles Frédéric, eidg. Zollbeamter in Basel.
- 4 82 { Alice Camille Compas, a. Boulzicourt, Frankreich, e 01.
- 5-6 76 Alb. Julius Franz. — 78 Heinr. August.
- 7 42 Sophie Marg. Kath. Haas a. Edelfingen, Württemberg, W. v. Karl Ludwig Emanuel, gew. Turnlehrer, B. v. 1 († 74).
- 8 72 Marie Sophie.

113. **Dumermuth** aus Unterlangenegg. Schwarzenegg. 1888. Distelzwang.

- 1 55 Gottfried, Direktor der neuen Mädchenschule, B. v. Fr. Ramser a 4, W. v. Maria Dubi aus Burgistein († 02).
- 2-5 81 Marcus, Polyt. — 84 Maria. — 90 Luise. — 91 Gotthold.

114. **Dumont** aus Laferrière. 1878. Metzgern.

Nr. Geb.

- 1 854 { Friedrich Ludwig, Dr. med. und Arzt.
 2 58 { Emma Ida, T. v. König A b 18, c 81.
 3-6 82 { Friedr. Ludw. — 83 Paul Eduard. — 85 Hein-
 rich. — 90 Ida Margareta.

115. **Düncki** aus Rorbas, Kt. Zürich. 1582. Mohren.

- 1 42 { Emil August, Handelsmann in London, S. v.
 Bernhard Karl Ludwig, Notar († 77), aus I. Ehe
 mit Kath. Elis. Kißling a. Erlach († 52), MB.
 v. Probst 2 etc.
 2 . . . Elisabet Andrews a. England, c 78.
 3 26 Maria Leonilde Aug. Harris, geb. Poggi-Strehl,
 aus Bath, England, W. von Robert Eduard, gew.
 Handelsmann in Mailand († 87).

116. **Düntz** aus Brugg. B. 1609. — E. E. 1733. —
B. 1791. Mohren.

- 1 27 Johann Ludwig, Rentier, S. v. Friedrich Jakob,
 gew. Ebenist († 64); B. v. 2, 3, W. v. Johanna
 Karoline Diwy († 90).
 2-3 24 Rudolf Albrecht, gew. Schneider, B. v. 1. —
 34 Friedr. Gabriel, gew. Handelsm., im Bürger-
 spital, B. v. 1.

117. **Durheim**, E. E. 1595. — B. 1793. Pfistern.

- 1 33 Amalie, Schw. v. König A a 70, W. von Julius,
 gew. Forstgeometer († 90), S. von Karl Jakob,
 gew. Zollverwalter, aus II. Ehe mit Elis. Kath.
 Hartmann († 22), MBS. v. Reisinger 1.
 2 34 Rudolf Albrecht, Werkmeister in Amerika, S. v.
 Bernh. Nikl. Samuel, gew. Schreiber († 71), u.
 d. Elis. Rätz a. Ruppoldsried († 83); VB. v. 4-7,
 MBS. v. Stämpfli A 22, W. v. Verena Wilhelm a.
 Safenwil, Aargau († 64).
 3 63 Anna Berta, M. v. 22, 23, 24.

- Nr. Geb.
- 4 875 { Rudolf Heinrich, S. v. Eduard Friedrich, gew. Zuckerbäcker († 79), und der A. M. Arenz, c 81 in II. Ehe mit Bernhard Georg Ströbel aus Ostheim, Bayern, Zuckerbäcker in Bern; BS. v. 2.
- 5 68 Rosa Marie Elise Keller a. Oberthal, c. 01.
- 6-7 76 (Maria Wilh. c. 02 mit Ludwig Zander, Apotheker a. Honau, Luzern). — 77 Hel. Julia. — 78 Julius Eduard.
- 8 53 Rosa Beck a. Muggensturm, G. Baden, W. v. Karl, gew. Photograph in Paxton, Illinois, N.-Amerika († 83), S. v. Karl, gew. Lithograph u. Photograph († 90) u. d. Anna Barbara Wüttrich a. Trub († 02), B. v. 14, 21.
- 9-13 72 Maria Elisabeth. — 74 Anna Maria. — 78 Anna. — 80 Rosa. — 82 Karl Albert.
- 14 54 { Albert Friedrich, Geometer, Sekretär d. kant. Baudirektion, B. v. 8.
- 15 60 { Katharina Colla a. Ornavasso, Italien, c. 82.
- 16-20 83 Karl Alb. Joseph. — 84 Isabella Emma. — 86 Margar. Christ. Anna. — 89 Léon Victor. — 99 Hans Hugo.
- 21 55 Anna Elisabeth.
- 22-24 83 Albert. — 89 Ernst. — 91 Emil, Kinder v. Anna Berta 3.

118. **Durni** aus Ins. 1895.

- 1 34 Johanna Karoline, T. v. Abraham u. Johanna Margar. Meigniez, gew. Lehrerin.

119. **Dutoit** aus Milden, Kt. Waadt. 1865. Webern.

- 1 37 { Eugen August, Dr. med. und Arzt am Bürgerhospital.
- 2 43 Maria Clara, T. v. Haller 28, c 66.
- 3 67 Julie Berta Eugenie, Dr. phil.
- 4 76 Alfred Albert, Dr. med. und Arzt.

120. **Effinger**, von, aus Brugg, Kt. Aargau. 1483—1660.

Nr. Geb. Distelzwang.

- 1 808 Pauline Feronce v. Rothenkreuz a. Lyon, in Wien, W. v. Albrecht, gew. eidg. Geschäftsträger in Wien († 76), S. v. Rud. Emanuel, gew. Oberamtman v. Wangen († 47), u. d. Ros. Kar. Mar. v. Mülinen; VB. v. 2.
- 2 37 Paulina Adelheid Julia, in Wildegg, T. v. Ludw. Rudolf, v. Wildegg († 72), u. d. Adelheid Sophie Julia, Schw. v. May 29 († 70); Schw. von Fr. von Sinner b 2; BT. v. 1.

121. **Egg** aus Ellikon, Zürich. 1877. Pfistern.

- 1 64 { Johann Albert, Landwirt, S. v. Albrecht Johann Paul, gew. Gutsbesitzer im Eichbühl bei Hiltelfingen († 95), u. d. Elis. Moser aus Rüderswil († 71).
- 2 47 { Elisabet Schmid aus Walkringen, c 87.

122. **Egger**. Ldsß. 1861.

a. Schmieden.

- 1 64 Jeanne Clara Blanc a. Chexbres, Waadt, Sprachlehrerin in Philadelphia, W. v. Friedrich Alex., gew. Sergeant in Dacota, N.-A. († 88), S. v. Jak., gew. Lehrer († 63), u. d. Anna Laubscher aus Täuffelen († 79); B. v. 2, 9.
- 2 57 { Rud. Christian Arnold, Handelsmann in Neuenburg, B. v. 1 etc.
- 3 62 { Eugenie Hedw. Nellen a. Crefeld, Preußen, c 87.
- 4-8 88 Moritz Arn. — 89 Gaston Henri. — 93 Gust. Pierre. — 95 Fritz Arn. — 98 Martha Hedw.
- 9 58 { Gustav Adolf, Sekretär d. J.-S.-Bahn, B. v. 1 etc.
- 10 74 { Anna Berger a. Innerbirrmoos, c. 95.

b. Schifflenten.

- 1 29 Anna Kreyenbühl a. Otterbach, W. v. Johannes, Portier († 67).
- 2-3 61 Margareta. — 65 Anna Katharina.

123. **Egloff** aus Gottlieben, Kt. Thurgau. 1865.

Nr.	Geb.	Kaufleuten.
1	828	Jakob Christoph, Schweinemetzger.
2	28	Luise Wolpert v. Cheseaux, Kt. Waadt, c 56.
3	61	Emma Fäs a. Schöffland, Aargau, W. v. Johann Jakob, Ingenieur († 98).
4-6	85	Jakob Wilhelm. — 87 Luise Margar. — 93 Konrad Hans.

124. **Eichelberger** a. Sumiswald. 1815. Schiffleuten.

1	35	Lucia Adele Susanna, in Mailand, T. v. Samuel Niklaus, gew. Schreiber († 44), und der Susanna Elis. Schär v. Walterswil († 46); BT. v. 2.
2	08	Katharina Elisabetha Fischer, W. v. Johannes, gew. Pförtner im Spital, VB. v. 1 († 51) — in Amerika.
3	31	Elisabetha, in Amerika. — 34 (Maria Henriette, W. Jordan 9).

125. **Eichenberger** aus Burgdorf. 1896. Mohren.

1	49	Johann Friedrich, Hufbeschlaglehrer.
2	56	Elisabeth Ingold aus Röthenbach b. Herzogenbuchsee, c 78.
3-6	79	

126. **Emmert** aus Biel, ursprünglich aus Göttingen. 1857.

		Zimmerleuten.
1	39	Katharina Müller von Dägerken, Kt. Zürich, W. III. Ehe von Heinrich Wilhelm, gew. Med. Dr. und Inselarzt († 80). Aus I. Ehe mit Sophie Adelh. Seltmann († 47):
2	42	Ernst Wilhelm, Rentier.
3	73	
4-5	98	Gertrud. — 900 Ernst Wilhelm.
6	44	Ida Adelheid, Rentière in Basel.

127. von Erlach aus Erlach. 1298.

- a. Schmieden.*
- Nr. Geb.
- 1 840 Mathilde Ida, Schw. v. Steiger A 85 etc., W. v. Friedr. Eman. Rud., eidg. Oberst († 900), Gutsbesitzer im Schwand, S. v. Alb. Rud. Sigm., gew. Offizier in franz. Diensten († 58) und der Magdal. Luise, Schw. von Wattenwyl b 44 etc. († 96); MB. v. Graffenried 25, v. Thormann 1.
- 2 60 Franz Rudolf, Oberingenieur der Spiez-Frutigenbahn.
- 3 67 Klara Johanna, T. v. Steiger A 114, c 88.
- 4-6 89 Hanna Meta. — 91 Walter Rudolf. — 94 Hans Ludwig Ernst Eduard.
- 62 (Ida, Fr. v. Stüpler b 6). — 63 (Emma, Fr. Küenzi A 9). — 65 (Ellen, Fr. v. Tavel 4). — 67 (Berta, Fr. v. Graffenried 59). — 68 (Martha, Fr. Pillichody 16).
- 7 77 Sigmund Friedrich, Förster.
- 8 56 Joh. Rud. Berchtold, Gutsbesitzer in Gerzensee, S. von Karl Franz Eugen († 66) u. der Sophie Elisabeth, VSch. v. Pourtalès 1 († 70); MBS. v. Tscharner 1; W. von Eugenia Augusta, VSchw. v. Wattenwyl b 13 etc. († 91).
- 9 91 Albert Eugen Bertold.

b. Distelzwang.

- 1 19 Sophie Marie v. May, in Freiburg i. B., W. v. Georg Rob., gew. Maschineningenieur d. großh. Bad. Staatsbahnen († 84), S. v. Ludwig Robert, von Hindelbank († 79), und der Maria Anna v. Escher aus Zürich († 72); B. v. 13, 15, 16, VB. v. 4-7, 8, 12, MB. v. Steiger A 11, 19.
- 2-3 53 Adelheid Luise. — 58 Elisabeth. Cäcilia Marg.
- 4 56 Anna Elisabeth, T. v. Hans Franz Ludwig, gew. Fürsprecher († 89), u. d. Kath. Romang v. Gsteig b. Saanen († 87); Schw. v. 5-7, BT. v. 1 etc.
- 5-7 60 Franz Gustav, Bankangestellter in Zürich. — 61 Gertrud, Erzieherin. — 69 Johanna.

Nr. Geb.

- 8 852 Rudolf Otto Gerold, Bezirksingenieur, S. v. Karl Ludwig, gew. Dr. med. und Arzt († 86), u. der Berta Julia Cäcilia von Dießbach, MSchw. von May 1 († 86); B. v. 12; BS. v. 1 etc.; W. von Maria Lina Berta, Schw. v. May 9 etc. († 97).
- 9-11 84 Helene. — 86 Alfred. — 87 Berta.
- 12 67 Roland Beruh. Ed., in Oberdießbach, B. v. 8 etc.
- 13 38 Emma Elise Ulrich aus Zürich, in Thun, W. v. Rudolf, gew. Verwalter d. eidg. Kriegsmaterials, B. v. 1 etc. († 81).
- 14 70 Maria Margareta Mathilde.
- 15 37 Kath. Mathilde, in Freiburg i. Br., Schw. v. 1 etc.
- 16 41 Hans Konr. Arnold, Ingenieur in San Franzisko, B. v. 1 etc.
- 17 48 Elise Wilhelm. Karoline Rittmeyer a. Nettlingen, Hannover, c 76.
- 18-21 77 Helene Martha. — 78 Otto. — 79 Anna Berta Cäcilia. — 82 Emilie Marie.
- 22 64 Rosa Valeria Böhlen a. Amsoldingen, W. v. Karl Albrecht Rud. Egmont, († 99), gew. eidg. Artillerieinstruktor, S. v. Rud. Albrecht Ferd. († 84), gew. Gutsbesitzer zu Spiez, u. d. Anaïs Hortense Eugenie Leopoldine de l'Orne de St. Ange aus Karlsruhe († 92); B. von 24 u. Fr. Haller A 30.
- 23 91 Egmont Armin Max.
- 24 69 Selina Fahrni a. Eriz, in Thun, W. v. Rud. Ferd. Eugen Edgar († 900), gew. Beamter des admin. Inspektorats des Eisenbahndepart., B. v. 22 etc.

128. von Ernst aus Thun. 1374—1644. Mohren.

- 1 37 Vinzenz Jos. Niklaus, Banquier, Generalkonsul v. Portugal, S. v. Eduard, gew. Hauptm. in neapol. Diensten († 89), u. d. Carmela Concetta Vinc. Bramante († 82); B. v. 13, 18, 23, 24, VB. v. 6-12.
- 2 38 Marie Emilie geb. Guibert, M. v. Wattenwyl b 13-14, GM. v. Erlach a 9, c 76 (II. Ehe).
- 3-4 77 Ludw. Maximilian. — 80. Edm. Viktor Eduard.
- 5 46 Sophie Henriette Georgine, Schw. v. Marcuard 9 etc., W. v. Eduard, gew. Bahnhofvorsteher, B. v. 1 etc. († 98).

Nr. Geb.

- 6-12 870 Luisa Ida Viola. — 72 Ludwig Friedrich Hugo. — 75 Emilie Luisa Julia. — 77 Ferdinand. — 79 Ludw. Rud. Franz, Fürsprecher. — 81 Vikt. Eduard. — 83 Eman. Hugo Eugen.
- 13 49 { Ferdinand Jakob Raphael, gew. Offizier in niederl. Diensten, B. v. 1 etc.
- 14 48 { Maria Augusta, Schw. v. Steiger A 11 etc., c 86.
- 15-17 87 { Maria Jacqueline Julie. — 89 Eduard Amédée Constant. — 90 Vinzenz Ludwig.
- 18 50 { Karl Kas. Moritz, Fabrikangestellter, in Olten, B. v. 1 etc.
- 19 54 { Joh. Elisab., T. v. Muralt 1, c 79, gesch. 98, in Genf.
- 20-22 82 { Bernhard Eduard. — 83 Robert Emil. — 87 Fernand André.
- 23 56 Marie Luise Katharina, Schw. v. 1 etc.
- 24 59 Melanie Magdalena, Erzieherin im Auslande, Schw. v. 1 etc.
- 25 55 { Armand Friedr. Heinr., Banquier u. Burgerrat, S. v. Jak. Ludw. Rud., gew. Banquier († 70), u. der Luise Fanny v. Wagner († 95); B. v. 33, VBS v. 1 etc.
- 26 61 { Adele Sophie Martha, T. v. Wildbolz a 1, c 80.
- 27-30 83 { Ida. — 86 Helene. — 88 Henr. Martha Therese Margareta. — 95 Alfred Alex. Ludwig Armand.
- 31 19 Albertine Julie Marie v. Reichenbach, W. II. Ehe v. Ferdinand Friedrich Karl († 67), gew. Reg.-Rat in Königsberg, Preußen — in Berlin. Aus I. Ehe mit Wilhelmine Friederike Henriette von der Marwitz († 36):
- 32 28 Karl Friedrich Otto Viktor, in Surinam. Aus II. Ehe:
- 33 50 Luise Kath. Henr., Schw. v. 25, W. v. Friedr. Otto Hugo Viktor, gew. preuß. Major († 90), in Muri.
- 34-36 75 Margareta Luise Henriette Viktoria. — 78 Ludwig Ferdinand Wilhelm Viktor. — 82 Ida Katharina Julia Viktoria.
- 37 38 Anna Maria Sophie, T. v. Mark. Emanuel Heinr. Emil in Lausanne († 85) aus I. Ehe mit A. Z. L. Guisan aus Avenches († 41). — Aus II. Ehe mit Maria Luise Verrey aus Lausanne († 90):

Nr. Geb.

38-39 844 David Julius, Sachwalter. — 46 Marg. Maria.

40 16 Sophie Mürset v. Twann, abw., W. v. Heinrich
Rudolf, gew. Mechaniker in Paris († 63).129. **von Escher** A aus Zürich. 1815. Pfistern.4 27 Alina Elisa Berta von Meis v. Teufen, aus u.
in Zürich, W. v. Joh. Konrad, gew. eidg. Oberst
u. Sekretär d. Militärdirektion († 67), S. v. Joh.
Konrad, gew. Oberrichter († 60), u. d. Elisabeth
v. Escher († 20); B. v. 3.

2 55 Anna Elisabeth.

3 23 Maria Dorothea Berta Scharff v. Frankfurt a. M.,
W. v. Heinrich. gewes. Handelsmann in Görz
(† 79), B. v. 1.4-5 47 Konr. Heinrich Oskar, Handelsm. — 54 Karl
Heinrich Arthur.130. **Escher** B aus Zürich. 1878. Mohren.1 40 Georg. Juliana Maria in Spiez, Schw. v. Platel 1
etc., W. v. Heinr. Alb., gew. Münzdirektor († 79).

2 64 Johanna Amalia Klara.

3 68 {Heinr. Albert, Landwirt in Traustadt, Baden.

4 72 {Anna Berta Hahl a. Gern, Niederbayern, c 93.

5 94 Heinrich Albert.

131. **Estermann** aus Rickenbach, Luzern. 1890.

1 54 {Franz Anton, eidg. Beamter.

2 67 {Sophie Luise, T. v. Hügli B 1, c 89.

3-4 92 Dora Alice. — 96 Elsa Margarita.

132. **Etter** aus Urnäsch. 1898.1 42 {Theophil, gew. Vorsteher der Mädchentaub-
stummenanstalt in Wabern; im Burgerspital.

2 41 {Laura Hess aus St. Gallen, im B.-Spit., c 80.

133. **Faßnacht** a. Twann. 1622. Schmieden.1 57 {Friedrich Franz, Bankbeamter, S. v. Sam. Rud.,
Baumeister († 89), u. d. Anna Agnes Gruner
(† 95); B. v. Fr. Blau 22, Fr. Mauderli 2.

2 64 Berta Cäcilie, T. v. Österle 1, c 87.

3-4 89 Berta Margareta. — 91 Frida Anna Cäcilia.

Nr. Geb.

- 5 860) Rudolf, Gasthofbesitzer in Buenos-Ayres.
 6 .) Amanda Hanneken, c 97.
 7 62) Paul, Zuckerbäcker in Brügge, Belgien, B. v. 1.
 8 66) Augusta Fidelia Sophie Marie Vermeire, c 91.
 9 97 Rudolf Paul Franz.
 10 63 Franz, Architekt. — 68 (Anna, c 01 mit Friedr. Jak. Santschi, eidg. Beamter, a. Sigriswil).
134. **Fellenberg**, von, ursprünglich a. Tirol, dann a. Suhr, Kt. Aargau. 1484—1551. Schmieden.
- 1 38 Just. Carol. Marie, Schw. v. Bonstetten 1, W. v. Edmund, Dr. phil., gew. Bergbau-Ingen. († 02), S. v. Ludw. Rudolf, gew. Prof. († 78), aus I. Ehe mit L. L. Reiß aus Hamburg († 38); HB. v. 3 etc., BS. v. 17.
 2 69 Ida Luise Henriette.
 3 51 Cornelia Christina Amanda Reiß a. Hamburg, W. v. Ludwig Rudolf, gew. Chemiker u. Spital-einzieher († 88), S. v. Ludwig Rudolf (s. 1) aus II. Ehe m. Jeanne Sus. Rivier a. Lausanne († 89); B. v. 9, 10, 16, Fr. v. Steiger A 70; HB. v. 1, BS. v. 17.
- 4-8 74 Karl Gustav Rudolf, Dr. med. u. Arzt. — 77 Hans Ludwig Alphons Franz, Ökonom. — 79 Karl Gottfr. Edmund. — 80 (Elsa Henr. Emilie, Fr. Jacky 2). — 81 Theodor, Polyt. — 85 Amanda Maria Elisabeth.
- 9 46 Dorothea Joseph. Elisabeth, Schw. v. 3 etc.; HSchw. v. 1.
 10 50) Alb. Eman. Franz, Kaufm., B. v. 3 etc., HB. v. 1.
 11 59) Johanna, Schw. v. Thormann 1, c 79.
 12-15 88 Berta. — 92 Ada. — 94 Walter. — 96 Dora.
 16 57 Edmund Theodor Gottfried, Dr. phil. u. Pfarrer in Oberbalm, B. v. 3 etc., HB. v. 1, W. v. Berta Cäcilia Marie, T. v. Wattenwyl a 1 († 900).
 17 19 Ferdinand Albrecht, in d. Wegmühle, S. v. Emanuel Rudolf, gew. Ratsherr († 50) u. Henr. Elisabeth, VSchw. v. Gruner c 1 († 56); VB. v. 1, 3 etc.; W. v. Luisa Sophie Maria Ziegler, VSchwT. v. Rohr B 1 († 71).
 18 49 Sophie Marie.

Nr. Geb.

- 19 851 } Ludwig Albert, Fabrikant in Rovereto, Tirol.
 20 57 } Julie Car. Ida Sophie, Schw. v. May 9 etc., c 80.
 21-28 81 Wilhelm. — 82 Berta. — 83 Ida. —
 86 Albert. — 87 Karl. — 88 Ludwig. —
 89 Heinrich. — 90 Eduard.

135. **Fetscherin** aus Milden. 1573.

a. Schuhmachern.

- 1 42 } Joh. Franz Samuel, Versicherungsagent, S. v.
 Joh. Franz, gew. Pfarrer († 87), u. d. Luise,
 VBT. v. Kasthofer 1 († 74); B. v. 7, 8, W. Lang-
 hans 1; VB. v. 4-6, BS. v. Ris b 21; MBS. v.
 Haller A 41 etc.
 2 48 } Kath. Leontine Boutaud a. Limoges, Frankreich,
 Damenschneiderin, c 80.
 3 80 } Leontine Marie Magdalena.
 4-6 78 } Anna Martha, T. d. Bernhard Alfred, gewes.
 Apotheker († 83), und der Mathilde Jaggi,
 Schw. v. Fr. Christen B 3, W. Lutz b 5, c 85 in
 II. Ehe mit Heinr. Julius Wätge a. Norden,
 Preußen, Apoth. in Solothurn; Schw. v. 5 etc.,
 BT. v. 1 etc. — 79 Helena Louise, in Solothurn.
 — 81 Anna Gertrud, in Solothurn.
 7-8 47 } Berta Maria, Schw. v. 1 etc. — 52 Lina Elise
 Berta, Schw. v. 1.

b. Mohren.

- 1 51 } Maria Barbara Brunner a. Luzern, in Zäziwil,
 W. v. Rudolf August, gew. Dr. med. u. Arzt in
 Zäziwil († 82), S. v. Samuel Rudolf, gew. Pfarrer
 zu Koppigen († 69), u. der Elisab. Pfenninger
 aus Zürich († 75); B. v. 6, VBS. v. 7, 12 etc.
 2-5 76 } Ernst Martin, Bankangestellter. — 78 Martha
 Luise, Lehrerin in Otterbach. — 80 Johanna.
 — 82 August Rudolf.
 6 56 } Maria Luise Julia, Lehrerin a. d. Neuen Mädchen-
 schule, Schw. v. 1.

Nr. Geb.

- 7 864 Friedrich Rudolf, Handelsmann, S. v. Karl, gew. Schlosser († 78), u. d. Nanette Angelika Gammeter a. Burgdorf († 87); VBS. v. 1, 12 etc.
- 8 72 Martha Hager aus Frutigen, c 93.
- 9-11 94 Martha Rosa. — 95 Emma Ida. — 97 Rudolf Friedrich.
- 12 54 Julie, Privatlehrerin, T. v. Gottlieb Wilhelm, gew. Lehrer an der Kantonsschule († 83), u. d. Juliana Lichtenhahn a. Basel († 93); Schw. v. 13, 17, VBT. v. 1, 6, 7.
- 13 55 Rud. Wilh., Schuldirektor in Olten, B. v. 12, 17 etc.
- 14 57 Elise Cornaz a. Faoug, Waadt, c 84.
- 15-16 85 Elisabeth Margareta. — 89 Rosa Isabella.
- 17 59 Paul Ben., Dr. med., Arzt in Bolligen, B. v. 12 etc.
- 18 63 Amalia Berta, T. v. Wäber b 2, c 85.
- 19 58 Sophie Margareta, T. v. Rudolf Friedr. Albrecht, Hafner († 97), u. der Anna Elisabeth Margareta Trächslin a. Riehen und Muri († 900), MBT. v. Blau 101 etc., v. Wäber b 1.
- 20-21 57 Rudolf Eduard Friedrich, Handelsmann, S. v. Rudolf Friedrich, Dr. med. u. gew. Direktor der Irrenanstalt Métairie b. Nyon, Waadt († 92), u. d. Eugenie Luise, Schw. v. Fueter 33 etc. († 900). — 65 Wilhelm Bernh. Rudolf, Zwillingsbrud. v. 22, Tierarzt u. Schlachthaus-Adjunkt in Basel.
- 22 65 Hans Albr. Ed., Dr., Zahnarzt, Zwillingsbr. v. 21.
- 23 73 Marie Elisabeth, T. v. Christen B 2, c 93.
- 24-27 95 Fritz. — 96 Gertrud. — 98 Werner Eduard. — 01 Eduard Gottlieb.
- 28 58 Luise Mar. Berta, T. v. Karl Eman. Rud., gew. Handelsmann († 73), u. d. Maria Luise Veith a. Schaffhausen († 91); Schw. v. Frau Trechsel 11; VBT. v. 29 etc.; VHBT. v. W. Stämpfli A 30.
- 29 49 Franz Gottlieb Rudolf, Kupferschmied, S. v. Franz Rudolf Albrecht, gew. Schlosser († 95), VB. v. 28 etc. u. d. Katharina Mar. Magdal., VSchw. v. Ris b 1 († 98).
- 30 54 Rosette Großglauser a. Münsingen, c 75.
- 31-34 77 Franz Adolf, Koch. — 79 Gustav Alfred. — 81 Frida Johanna. — 87 Rosalie Margareta.

Nr. Geb.

- 35 852 Karl Albert Ernst, gew. Schlosser, B. v. 29 etc.
 36 54 { Heinrich Friedr. Max, Konstrukteur, B. v. 29 etc.
 37 55 { Fanny Rosalie, Schw. v. Blau 44, c 80.
 38-42 81 Oskar Max. — 82 Fanny Emma. — 86 Rudolf
 Otto. — 96 Alice Hilda. — 97 Martha Lilly.

136. **Fink** aus Lingenau, Vorarlberg. 1896.

- 1 56 { Johann Peter, Maler- und Gipsermeister.
 2 62 { Emma Barb. Grundmann, a. Kirchlindach, c 83.
 3-8 83 Waldemar Theophil. — 84 Erna Ilona. —
 85 Otto Arnold. — 87 Herbert Ferdinand. —
 88 Hulda Wanda. — 89 Werner Albert.

137. **Fischer** A (von) aus Thun. 1226—1571.

Obergerwern.

(Das „von“ gilt für Nr. 1—46, Deszendenten des Herrn Beat Fischer, Gründers der bernischen Posten.)

- 1 28 { Emanuel Friedrich Ludwig, gew. Professor, S.
 v. Ludw. Gottlieb, v. Oberried († 47), und der
 Mar. Henriette v. Graffenried († 55).
 2 40 Anna Mathilde Berri, aus Basel, c 60.
 3 61 { Ludwig Eduard, Dr. phil., Professor der Bo-
 tanik an der Hochschule.
 4 72 { Sophie Luise Johanna, T. v. Grunner c 25, c 99.
 5 900 Eduard Hans.
 6-7 864 Maria Berta. — 74 Gottl. Albert, Pfarrer in
 Ringgenberg.
 8 23 { Karl Ludwig Friedrich, gew. Geniehauptmann
 in österr. Diensten, S. v. Eman. Friedrich, gew.
 Schultheißen († 70), u. d. Carol. Frieder. Alex.
 Sophie, Schw. v. Mestral 9 († 54).
 9 37 Maria Margaretha, VBT. v. Manuel 1 etc., c 57.
 10 65 { Karl David Friedr., Fürsprecher, Gemeinderat.
 11 68 { Wilhelm. Gertrud Marie, T. v. Sinner a 3, c 93.
 12-15 95 Berta Constance Hilda. — 96 Rudolf Frie-
 drich. — 97 Elisabeth. — 99 Hans Rudolf.
 16 28 Elisabeth Charl. Sophie, T. v. Karl Ferdinand
 († 65), aus dessen I. Ehe mit Rosalie v. Erlach
 († 36); Schw. von W. von Wagner 14, MSchw.
 v. Steiger A 81.

- Nr. Geb.
- Aus des Vaters II. Ehe mit Emilie Sophie Luise
Wilhelmine von Plessen a. Württemberg († 94):
- 17 842 Eduard Friedr. Wilh. Helmuth, Gutsbesitzer im
Eichberg.
- 18 30 Adelh. Fanny, Schw. v. Brunner A a 1, W. II Ehe
v. Friedr. Karl, gew. Ingenieur, im Ortbühl,
Steffisburg († 86), S. d. Albr. Friedrich aus dessen
II. Ehe mit Charlotte Maria, VSchw. v. Manuel
23 († 74); VHB. v. 16 etc.
- 48 Aus I. Ehe mit Maria Clara Charlotte Brunner,
Schw. v. 18 († 55): (Maria Charl. Mathilde,
Fr. v. Herrenschwand 10). — 49 (Clara Emma
Luise Fanny, Fr. Stettler 37).
- 19 45 Sophie Mathilde Luise, T. v. Albert Ferdinand
Karl († 75) und der Anna Maria Kathar. Friedr.
Ooster a. Amsterdam († 82); MBT. v. Graffen-
ried 46.
- 20 26 Rudolf Friedrich, Fürsprecher und Sachwalter,
gew. Obergerichtsschreiber, S. v. Albert Rudolf,
v. Mür († 76), u. d. Margar. Adelh. v. Mülinen
(† 79); B. v. Fr. Zehender 3.
- 21 31 Marie Luise Isab., HSchw. v. Wattenwyl b 37,
83; VSchwT. v. Goumoëns 9, c 55.
- 22 58 { Friedrich Adalbert, Notar und Sachwalter.
- 23 62 { Marie Emilie Emma, T. v. Brunner A a 6,
c 82.
- 24-26 85 Beat Fried. — 88 Mar. Nathalie Blanche.
— 91 Rudolf Walter Erich.
- 27 61 { Heinrich Berchtold, Architekt.
- 28 72 { Anna Maria Lätitia Karolina Falck aus Lu-
zern, Wil u. St. Peterszell, c 96.
- 29-31 98 Isabella Blanche Caroline Maria de las
Mercedes. — 900 Josephine Vincente de
Paul Maria de los Dolores Caroline. —
01 Emanuel Franciscus Albert Heinrich
Maria Beat.
- 32 68 { Leopold Rudolf, Rentier.
- 33 72 { Marie Louise Chambareaud, a. Tulle, Frank-
reich, c 02.

- | Nr. | Geb. | |
|-------|------|--|
| 34 | 823 | Ludwig Karl Adolf, gew. Banquier und Gesellschaftspräsident, S. v. Sam. Sigmund, gew. Oberamtmann v. Erlach († 57), und der Julie Henriette Karoline, VSchw. v. Sinner a 1 († 67). |
| 35 | 29 | |
| | | Albertine Charl. Emilie, Schw. v. Bondeli 1 etc., c 49. |
| 36 | 50 | Sigmund August Adolf, im Elsaß. — 52 (Emma Amalie Ida, Fr. Stettler 45). |
| 37 | 54 | Karl Ludwig Albert, Banquier in Paris. |
| 38 | 65 | |
| | | Eleonore Mathilde v. Becker-Denkenberg aus Wien, c 90. |
| 39-41 | 92 | Eleonora Berta Vera. — 93 Adolf Eduard Albert. — 97 Berta Ida Alix. |
| 42 | 65 | Adele Ida Alice. |
| 43 | 38 | Marie Karoline Berta, Schw. v. K pfer A b 1, W. II. Ehe v. Alexander Emanuel († 900), S. v. Ludwig, gew. Reg.-Rat und Gutbesitzer in Reichenbach († 84), u. d. Maria C cilia B rkli a. Z rich († 95); B. v. 44, 46, Fr. Brunner A a 15, Fr. Wyttenbach B a 22, Fr. Zeerleder 8; MB. v. Mutach 4-7; MBS. v. Jenner 1. |
| 44 | 40 | Moriz Karl Maximilian, Gutsbesitzer, B. v. 43, 46. |
| 45 | 57 | Adele Sophie Berta, T. v. Zehender 3, c 80. |
| 46 | 51 | Rosa Maria Theodora; Schw. v. 44 etc. |
| 47 | 37 | Elisab. Kobel a. L tzelf h, W. II. Ehe v. Friedr. Jakob, gew. Messerschmied († 84), S. v. Ludwig Friedrich, gew. Wagner († 79), und der Johanna Marg. Sch rer († 41); BS. v. 49. |
| 48 | 67 | Aus I. Ehe mit A. M. Magd. Aebi a. Ly  († 76): Albertine Luise Johanna, in B ren. |
| 49 | 15 | Sam. Gottl. Albrecht, abwesend, S. v. Albrecht, gew. B cker; VB. v. 47, GVB. v. Fr. Ga mann c 4. |
| 50 | 51 | Adolf Friedrich, Schmied, in Amerika, S. von Friedrich Rudolf, gew. Koch († 95), u. der Elis. Barbara Stalder aus Luzern († 79); BS. v. 51. |
| 51 | 31 | Sophia Rosina, T. v. Franz Friedr., gew. Pfarrer zu Hasle b. Burgdorf († 62), u. der Rosina Elisabeth, VSchw. v. Baumgartner 7 etc. († 47); VSchw. v. 50; Kostg ngerin im B.-Spital. |

Nr. Geb.

- 52 840 Maria Elis. Kilchenmann a. Ersigen, Schneiderin,
W. III. Ehe von Bernhard Daniel, Koch († 95),
S. von Rudolf Daniel, gew. Arzt († 74), und der
Marg. Sophia, VSchw. v. Wytttenbach Ba 1 († 86).
- 53-54 80 Bernhard Rudolf. — 85 Ida Gertrud.
- 55 49 August Wilhelm, Buchbinder, im B.-Spital, S. v.
Gustav, gew. Messerschmied († 63), u. d. Elisa-
beth Ernestine Bueß a. Aarau († 71); W. v. Anna
Maria Oberli aus Lützelfüh († 89).
- 56 36 (Friedr. Ed., Schreiner, S. v. Maria, SchwS. v. 49;
MSchwS. v. Tschiegg 1.
- 57 32 (Maria Hofmann, gesch. Bogg, v. Otelfingen, Kt.
Zürich, c 64.

138. **Fischer B** aus Tennwil, Lenzburg. 1878.

Mittellöwen.

- 1 35 Anna Wilhelmine Körber a. Twann, W. II. Ehe
v. Rudolf, gew. Handelsmann († 91).
Aus I. Ehe mit Marie Elisabeth Reinhard
aus Signau († 73):
- 2 60 (Max Rudolf, Handelsmann, in Langenthal.
- 3 66 (Blandina Achermann a. Emmetten, c 99.
- 4 70 Hedwig Anna.
Aus II. Ehe:
- 5 75 Emil Rudolf.

139. **Fischer C** aus Jonen, Aargau. 1895.

- 1 53 (Leonz, Waschereibesitzer.
- 2 52 (Anna Messerli aus Rümliigen, c 84.
- 3-4 85 Anna Hermine. — 88 Anna.

140. **Fischer D** aus Unterseen. 1899. Metzgern.

- 1 51 (August, Weinhändler.
- 2 61 (Rosalie, T. v. Schärer A 1, c 97.
- 3-4 99 Klara Emilie Rosalie. — 01 Louis Hermann
Alexander.

141. **Flogerzi** aus Zweisimmen. 1877. Schuhmachern.

Nr. Geb.

- 1 859 Sophie Rüdy a. Schachen, Großh. Baden, W. v. Ludwig Stephan, gew. Wirt († 900), S. v. Albrecht, gew. Bierbrauer († 69), u. der Maria Rädle († 90).
- 2 88 Louis Emil.
- 3 86 Marie Albertine, T. v. Emil Alb., gew. Bierbrauer im Maulbeerbaum († 88), und der Maria Therese Keßler aus Niederbergheim, Elsaß, wieder c 90 mit Alex. Friedrich Eduard Schmid, aus Biel, Wirt in Basel; BT. v. 1.

142. **Flückiger** A. Ldsß. 1851. Pfistern.

- 1 42 Johannes, Kübler, S. v. Johannes, gew. Schreiner († 81), aus I. Ehe mit Magdalena Tüscher aus Biezwil († 61).
- 2 49 Barbara Frick aus Sigriswil, c 73.
- 3-4 76 Johannes. — 80 Friedrich.
- 5 46 Elisabeth, Dienstmagd.
- 6 31 Verena Steffen, geb. Weber, Ulrichs Witwe aus Affoltern i. E., W. II. Ehe v. Jakob, gew. Schreiner und Glaser († 900), VB. v. 1.
Aus I. Ehe mit Maria Stuber a. Brügglen († 85):
- 7 48 Niklaus, Metzgermeister.
- 8 51 Maria Marg. Bader a. Brittnau, Aargau, c 71.
- 9 75 Ernst, Metzgermeister.
- 10 76 Rosa Anna, Schw. v. Herrmann 1, c 900.
- 11 01 Margareta Marie.
- 12-16 77 Maria Klara. — 78 Maria. — 80 Berta Ida. — 83 Friedrich Niklaus. — 85 Hans Walter.
- 17 55 Jakob Albert, Fürsprecher, Gerichtspräsident in Schwarzenburg.
- 18 65 Elisabeth Walthert aus Ursellen, c 85.
- 19-24 86 Paul Albert. — 87 Martha. — 88 Hermann Alfred. — 90 Karl Walter. — 92 Elise Hedwig. — 98 Klara.
- 25 29 Friedrich, Maurer, VB. v. 1 etc., W. v. Katharina Kocher aus Altreu, Solothurn († 94).

- Nr. Geb.
- 26-28 863 Friedrich, Sattler. — 65 Ferdinand, in Amerika. — 66 Gottfried, in Amerika.
- 29 72 { Niklaus, Mechaniker.
- 30 78 { Berta Heizmann a. Schaffhausen, c 900.
- 31-32 900 Berta. — 01 Margareta.
- 33 832 { Bendicht, Schuster, in Couvet, Neuenburg, VB.
v. 1 etc.
- 34 36 { M Aline Borel, verw. Borel-Jaquet, a. Couvet, c 61.
- 35 61 { Ludwig Emil, Handelsmann, in Fleurier, W.
I. Ehe v. Marie Jeanne Josephine Manfrini a.
Marseille († 90).
- 36 65 { Hélène Gauchat a. Lignières, c 95 (II. Ehe).
- 37 62 { Ludwig Fritz, Buchh., in Couvet, Neuenburg.
- 38 61 { Laura Jeanjaqueta. Couvet u. Neuenburg, c 87.
- 39-41 90 Marcella Ida. — 92 Emil André. — 99 Fritz Albert.
- 42 68 { Karl Eduard, Postcommis in Couvet.
- 43 75 { Emilie Berta Richème, a. La Tour du Maix
u. St-Christophe, Frankreich, c 96.
- 44-45 97 Lucie Madeleine. — 99 Albert Eduard.
- 46-47 69 (Marie Elise c 900 mit Nizier Frossard, Hôtelier v. Vendlincourt). — 76 Cäcilia Emma. — 79 Karl Albert.

143. **Flückiger B.** Ldsß. 1861. Kaufleuten.

- 1-3 53 Christian, S. v. Christian († . .) u. d. Marianne Oberli a. Rüderswil († 78). — 57 Johannes, B. v. 1. — 60 Friedrich, B. v. 1; alle in Argentinien.

144. **Flükiger C.** aus Huttwil. 1895. Affen.

- 1 45 { Arnold Friedrich, Ingenieur und Direktor der
eidg. Bauten.
- 2 53 { Helga Charl. Walker a. Nottingham, Engl., c 71.
- 3 93 Arthur.

145. **Flügel** aus Buchau am Federsee. 1625.

- a. Obergerwern.*
- | Nr. | Geb. | |
|-----|------|---|
| 1 | 869 | Karl Fridolin Gottlieb, Kanzlist und Zeichner auf d. Geniebureau, S. v. Ernst Emanuel Karl, gew. Gärtner in Chile († 97), u. d. Elisabeth Wild a. Holderbank († 76); HB. v. 6 8, BS. v. 9 etc. |
| 2 | 70 | |
| 3-5 | 97 | Marie Berta. — 99 Karl Werner Albert. — 900 Ida Elisabeth Frida. |
| | 73 | (Sophie Maria, Schw. v. 1 etc. im Ausland verchelicht). — 75 (Lina Mathilde, Schw. v. 1. c 99 mit Rudolf Theodor Gsell, Geschäftsreisender a. Sedan, Frankreich).
Aus des Vaters II. Ehe mit Julie Magdalena Steiner, aus Signau († 93): |
| 6-8 | 82 | Gustav Franz. — 83 Friedrich Wilhelm. — 84 Johanna Margareta. |
| 9 | 44 | Dora Margareta Sophie, T. v. Karl, gew. Notar († 66), u. d. Sophie Susanna Margareta, Schw. v. Ludwig 1 etc. († 61); Schw. v. 10 etc., VSchw. v. 1 etc., BT. v. 14 etc. |
| 10 | 45 | Emil Gustav, gew. Weinhändler, B. v. 9 etc., in Pfullingen, Württemberg, VB. v. 1 etc. |
| 11 | 57 | |
| 12 | 50 | Anna Johanna Susanna Dengler a. Walpersdorf, Bayern, in Basel, c 79. |
| 13 | 50 | Eugen Franz Albert, gew. Abwart auf d. Stadtbauamt, B. v. 9, VB. v. 1 etc. |
| 14 | 24 | Maria Rosina Loosli, des Johannes Abgesch., geb. Engemann, aus Sumiswald, c 81. |
| | 24 | Sophie Katharina Elisabeth, Lehrerin, T. v. Karl Wilhelm, gew. eidg. Oberfeldarzt († 57), u. der Maria Anna Bergeon († 57); VSchw. v. 9 etc. |

b. Mohren.

- | | | |
|---|----|--|
| 1 | 29 | Joh. Rudolf Friedrich, in Frankreich, S. v. Karl Friedrich, gew. Tuchhändler († 74), u. d. Joh. Katharina Albertine König († 80); VB. v. 6, 7, VBS. v. 13, 14 etc. |
| 2 | 28 | |
| | | Anna Kath. Ankelin a. Kandern, Großh. Baden, c 66. |

- | Nr. | Geb. | |
|-------|------|--|
| 3 | 861 | { Rob. Friedrich, Kaffeewirt in Blois, Departement Loire, Frankreich. |
| 4 | 62 | { Margareta Moser aus Zäziwil, c 88. |
| 5 | 45 | Helena Steiner a. Philadelphia, in Amerika mit Familie; gesch. 82 v. Karl Alb. Robert, B. v. 1, aus dem Burgerverbande ausgetreten; Schw. v. Fr. Schumacher A b 26. |
| 6-7 | 65 | Joseph Friedrich Albert, Architekt. — 70 Joseph Ernst William, Maschinentechniker. |
| 8 | 64 | { Rudolf Albr. Christian, Gärtner in Nancy, S. v. Karl Gabriel Rud., gew. Bahnhofangestellter († 90), VBS. v. 1 etc., u. d. Maria Steiner a. Sumiswald († 96); B. v. 11; BS. v. 13. |
| 9 | 72 | { Felicie Marie Nicolas aus Nancy, c 94. |
| 10 | 98 | Felicie Marie Clémence Virginie. |
| 11 | 70 | { Aug. Friedrich Robert, Angestellter auf der Kantonalbank. |
| 12 | 76 | { Anna Schürch aus Sumiswald, c 900. |
| 13 | 30 | Maria Rosamunde, Kostg. im B.-Spital, VSchw. v. 8 etc., T. v. Karl Albr. Friedr., gew. Bäcker († 76), u. d. Fanny Maria, VSchw. v. Furer 1 († 48); MSchwT. von Henzi c 21. |
| 14 | 38 | { Rudolf Albrecht, Pfarrer in Belp, S. v. Samuel Albrecht, gew. Pfarrer in Belp († 82), u. d. Sophia, Schw. v. Ziegler B 2 etc. († 81); B. v. 21-24, VBS. v. 1, 5, 13 etc., MSchwS. v. Gatschet 1. |
| 15 | 42 | { Fanny Henriette Lambelet, aus Locle u. Verrières, c. 65. |
| 16 | 69 | { Paul, Elektrotechniker beim Obermaschinen-ingenieur d. Generaldirektion d. S.B.B. |
| 17 | 76 | { Ida Marti aus Kallnach, c 98. |
| 18-19 | 99 | Walter Otto. — 900 Ida Hedwig. |
| 20 | 80 | Max Walter, in Rothen, Kt. Thurgau. |
| 21-23 | 41 | Maria, Lehrerin in Nowgorod, Rußland, Schw. v. 14 etc. — 42 Elisabeth, Pensionshalterin. — 43 Adele, Knabenschneiderin. |

Nr. Geb.

- 24 844 (Gottl., Landökonom i. St. Clara, Uruguay, B. v. 14.
 25 50 (Hedwig Dietschi aus Lostorf, Solothurn, c 72.
 26-28 74 Theodor. — 76 Sophie Berta. — 77 Robert.

146. **Fontanellaz** aus Montet, Kt. Waadt. 1861.

Metzgern.

- 1 56 (Jakob Ludwig, Buchbinder, S. v. David Ludwig,
 } gew. Weinhändler († 95), u. d. Henriette Cécile
 } Reuge aus Buttes, Kt. Neuenburg († 60).
 2 62 (Leonie Elise Rochat a. Dardagny, Genf, c 86.
 3-6 87 Luise Aline Emma. — 91 Charles François.
 — 93 Eugen Louis. — 95 Maria Leonie.
 7 57 (Joh. Karl Anton, Weinhändler, B. v. 1.
 8 69 (Joh. Marg. Kathar. Pappé, a. Bremgarten, c 90.
 9-12 91 Charles Ernest. — 93 Gustav Friedrich. —
 — 94 Marguer. Marie. — 97 Oskar Eduard.
 13 58 Sophie Emma, Schw. v. 1 u. 7.

147. **Francke** aus Bremgarten, ursprünglich a. Glückstadt,
Schleswig-Holstein. 1892. Schmieden.

- 1 53 (Alexander Theodor, Buchhändler.
 2 59 (Berta Sophie Lydia, T. v. Schmid D 1, c 78.
 3 79 (Elisabeth Marie, c 900 mit Moriz Wilhelm
 Gross, Dr. med. a. Neuenstadt). — 81 Doris
 Fanny.

148. **Frank** a. Hausen in Württemberg. 1586. Pfistern.

- 1 22 Anna Maria Karoline Rüeegger aus Belleville,
 Illinois, W. v. Emanuel Friedrich, zu Evansville,
 Indiana, N.-A. († 95), S. v. Sam. Friedrich, gew.
 Pfarrer in Langenthal († 87), aus dessen I. Ehe
 mit Maria Jenny Bachmann a. Bern († 38); B.
 v. 2, 4, 5, HB. v. 6, 7.
 2 30 Anna Barbara Utz aus Sumiswald, Schneiderin,
 W. von Eduard Ludwig, gew. Messerschmied
 († 63), B. v. 1 etc.
 3 62 Joh. Friedrich, in Amerika.

- | Nr. | Geb. |
|-----|--|
| 4 | 835 Eduard, Buchbinder, B. v. 1 etc., W. v. Pauline Houriet aus Tramelan († 99). |
| 5 | 38 Johann Rudolf, B. v. 1 etc. |
| 6 | 42 August Hermann, gew. cand. theol., in Oberburg, S. v. Sam. Friedrich (s. 1), aus dessen II. Ehe mit Emilie Wepfer aus Schaffhausen († 82); B. v. 7, Fr. Buchmüller 2, HB. v. 1 etc. |
| 7 | 52 Karl Gotthilf, gew. Gutsbesitzer und Wirt auf Schloss Bremgarten, B. v. 6, HB. v. 1 etc. |
| 8 | 62 Anna Fischer aus Ellikon, Zürich, c 88, gesch. 99, Fabrikarbeiterin in Zürich. |
| 9 | 89 Anna Luise. |

149. **Freudenberger.** 1643. Schuhmachern.

- | | |
|---|---|
| 1 | 42 Elisa, T. v. Johann, gew. Barbier in Chaux-de-Fonds († 52), u. d. Lucie Bouisse aus Biel († 94), in Plainpalais. |
|---|---|

150. **Freudenreich,** von, aus Freiburg. 1551—1627.

Schmiedern.

- | | |
|-----|---|
| 1 | 41 Anna America Smith-Burtwell, a. Florence, Alabama, W. v. Ludw. Fried. Eugen, in Nashville, Tennessee, N.-A. († 87), S. v. Beat Friedrich, von Bremgarten, gew. Gutsbesitzer in N.-Amerika († 73), u. d. Eugenie Martha de Palézieux-Falconnet, aus Vivis († 97). |
| 2-3 | 73 Cornelia Eugenia. — 76 Mary Caroline. |
| 4 | 49 Marie Constance Biguenet, a. Saucy-le-Long, Doubs, Frankreich, W. II. Ehe v. Adolf Georg Horatius, gew. schweiz. Konsul in Odessa († 99), B. v. 1 etc., W. Gautier 1.
Aus I. gesch. Ehe m. Sarah Hickmann, († 97). |
| 5 | 84 Eugenie Martha. |
| 6 | 59 Fréda Grivel, aus u. in St-Denys du Sig, Oran, Algerien, W. v. Ludwig Alexander Eduard, gew. Offizier in franz. Diensten († 86). |
| 7-8 | 80 Alice Eugénie. — 85 Lucie Mina. |

- | Nr. | Geb. | |
|---|------|--|
| 9 | 839 | Georg Heinrich Ludwig Arm. Gustav, Gutsbesitzer in Monnaz, Waadt, S. v. Edmund Alex. Heinrich Friedrich Justus († 76), aus I. Ehe mit M. L. de Senarcle aus Lausanne († 43); MB. von v. Büren, 2 etc.; VBS. v. 16, 21-23. |
| 10 | 44 | Anna Laura Emma v. Charrière, aus Lausanne und Cossonay, c 65. |
| 11 | 67 | { Paul Edmund, Landwirt. |
| 12 | 72 | |
| 13-14 | 99 | Odette Madel. Cécile. — 02 Jacques Raymond. |
| 15 | 68 | Sophie Luise Cécile. |
| 16 | 51 | Eduard Alfr. Friedr. Theod. Ernst, Dr. jur., Chef des bakter. Laboratoriums d. schweiz. landwirtschaftlichen Versuchsanstalt auf dem Liebefeld, S. v. Arthur Heinr. Gabriel Fried. Beat († 53), gew. Gutsbesitzer in Gerzensee, und d. Léonie Blanche Annonciade Franziska, Schw. v. Goumoëns 20 († 89); VBS. v. 9, 21-23. |
| 17 | 65 | Therese Augusta Léonie Peyrot a. Genf, c 85. |
| 18-20 | 86 | Michel Eduard Arthur. — 88 Jean Alois Raymond. — 91 Yvonne Renée Lucie. |
| 21-23 | 49 | Henriette Amélie Alice, T. v. Heinr. Abraham Alexander († 88) u. d. Luise Anna Charl. Aimée de Palézieux-Falconnet († 88); VBT. v. 9, 16; MSchwT. v. Wattenwyl b 84. — 52 Elisabeth Johanna. — 60 Raymond, Kassier d. Depositokasse. |
| 151. Frick , Ldsß. 1861. Zimmerleuten. | | |
| 1 | 27 | Friedrich, Dienstmann und Krankenwärter, S. von Friedrich († 71) und der Elisabeth, geb. Steiner († 89), W. d. Magdalena Tschanz aus Sigriswil († 01). |
| 2 | 64 | { Friedrich, Sattler. |
| 3 | 67 | |
| 4-7 | 92 | Friedrich Joseph. — 93 Karoline Rosalie. — 95 Mathilde Karol. — 97 Cécile Berta. |
| 8 | 57 | Maria Susanna Rosina, Umbieterin, T. d. Maria, jetzigen Frau Stäger. |

152. **Friedli** A aus Ursenbach. 1856. Zimmerleuten.
Nr. Geb.

- 1 877 Hermann Walter, S. v. Maria Emma Albrecht aus Aarau († 02), W. v. Gottfried Samuel, gew. Handelsmann († 76), B. v. 2.
- 2 43 { Friedrich Albert, Ingenieur, S. v. Samuel, gew. Handelsmann († 77), u. d. Henriette Margar., VSchw. v. Walthard b. 22 († 56).
- 3 60 { Elise Gerber aus Langnau, c 85 (II. Ehe).
- 4-5 69 Aus I. Ehe m. Luise, Schw. v. Benteli c 1 († 85): Luise Martha. — 70 Eduard Alb., in Bukarest.
- 6 73 { Friedrich Walter, Elektrotechniker, i. Schwanden, Glarus.
- 7 75 { Verena Berger, a. Innerbirrmoos, Kurzenberg, c 93.
- 8-11 94 Friedr. Walter. — 95 Max Otto. — 98 Klara Hedwig. — 99 Karl Robert.
- 12-13 79 Rudolf Otto, Gärtner. — 85 Hans, Bankangestellter.
- 14-16 Aus II. Ehe: 83 Friedrich Karl. — 92 Elise. — 94 Henriette Marguerite.

153. **Friedli** B aus Lützelfüh. 1894.

- 1 68 { Emil Robert, S. v. Isaak u. Julie Hedwig Gysi, Pfarrer in Huttwil.
- 2 72 { Johanna Ammann a. Madiswil, VBT. v. Fr. Bay a 3, c 94.
- 3-5 95 Johanna Dora. — 97 Anna Hedwig. — 99 Cécile Lydia.

154. **Frisching**, von, aus Diemtigen. 1393—1613.
Metzgern.

- 1-2 64 Karl Moritz Ludwig, Offizier in Karlsruhe, S. v. Gabriel Rudolf Karl, Banquier, gew. schweiz. Konsul in Frankfurt († 98), und d. Henr. Marie v. Bethmann, von Frankfurt a. M. († 98), B. v. 2, BS. v. 3. — 67 (Sophie Luise Alexandrine, Fr. v. Bonstetten 4). — 73 Simon Moritz Lucian, in Paris. — 75 (Anna Marie Gabriele, c 900 mit Edgar Heinr. Flinsch, Fabrikant aus Frankfurt a. M.)

Nr. Geb.

- 3 833 Friedrich Rudolf, S. v. Karl Gabriel Friedrich
(† 77) u. d. Marg. Sophie Rosina v. Tschärner
(† 83); MBS. v. Wurstemberger a 10; VB. v. 1 u. 2.
155. **Fuchs.** Ldsß. 1861. Mohren.
- 1 16 Anna Elisabeth Lefèbre a. Chardonnay, Kant.
Waadt, W. v. Friedrich Niklaus, gew. Schuster
(† 81).
156. **Fueter.** 1528. Pfistern.
- 1 32 Julie Emma Tayler, aus u. in England, W. von
Eduard Friedr., gew. Eisenhändler, S. v. Friedr.,
gew. Reg.-Rat († 58); MB. v. Rüetschi 2, 8, 9;
VBS. v. 7 etc. († 62).
- 2-3 53 Karl Friedr., Handelsmann in England. —
54 Emma Kath., Lehrerin in England.
- 4 58 } Max Eduard, Geometer.
5 72 } Marg. Hänni a. Kienersrütti, Kirchdorf, c 97.
6 59 } Mathilde Berta.
- 7-9 39 Maria, T. v. Rud. August, gew. Pfarrer in Ätigen
(† 73), VB. v. 1, MB. v. Greyerz 2 etc., u. der
Maria Margareta, VSchw. von Kurz b 1 etc.
(† 92), Schw. v. 8-10. — 41 Karl August,
Banquier. — 43 Cäcilia.
- 10 48 Julia Emma Luise Schnell aus Burgdorf, gesch.
W. I. Ehe v. Paul, gew. Apotheker in Bern
(† 90), B. v. 7 etc.
- 11-12 71 Lea Jenny Maria. — 73 Rudolf Aug. Heinr.
Theodor.
- 13 71 Anna Mathilde Ladner a. Steinheim, Württem-
berg, W. II. Ehe v. Paul (10), in Zürich.
- 14-15. 48 Maria, T. v. Karl Eman., gew. Pfarrer in
Oberbalm († 83), und der Charlotte Rosina,
VSchw. v. Leuch 1 etc. († 83); Schw. v. 15,
16, 20, 21. — 53 Rosa.
- 16 54 Friedrich, Dr. med. u. Arzt, B. v. 14 etc.
- 17 62 Martha Mathilde Schultheß aus Zürich, c 86.
- 18-19 87 Martha Emilie. — 90 Joh. Alice.

- Nr. Geb.
- 20 856 Anna, Lehrerin, Schw. v. 14 etc.
- 21 64 { Paul, Buchhalter in Erlenbach, B. v. 14 etc.
- 22 61 { Luise Matter aus Kölliken, c 87.
- 23-26 91 Emil. — 93 Emma Luise. — 98 Max Paul.
— 900 Walter Emanuel.
- 27 53 Adelheid Luise Gelzer a. Schaffhausen, W. v.
Rud. Eduard, gew. Architekt in Basel († 01),
S. v. Emanuel Eduard, gew. Dr. med. und
Professor († 55), und der Fanny Bucher aus
Köniz († 64); B. v. 33, MB. v. Küpfer A c 11,
12, 16, 21, Fetscherin b 20 etc.
- 28-32 76 Emanuel Eduard. — 78 Elisabeth. — 80 Karl
Rudolf. — 84 Karl Daniel. — 89 Paul Heinrich.
- 33 46 { Wilh. Eman. Gustav, Tuchhändler, B. v. 27 etc.
- 34 54 { Marie Waßmer aus Aarau, c 77 (II. Ehe).
- 35-37 74 Aus I. Ehe m. Cäcilia, Schw. v. Lauterburg b 2
etc. († 74): (Fanny, Fr. Rytz 2). — Aus
II. Ehe: 81 Emil Gustav, Kaufmann. —
83 Sophie Maria. — 85 Cäcilia.

157. **Furer** aus Rapperswil. 1616—1651. Kaufleuten.

- 1 36 { Emanuel, Pfarrer zu Zäziwil, S. v. Sam. Rudolf
Jakob, gew. Pfarrer zu Wengi († 64), u. d. Ros.
Margareta, V Schw. v. Küpfer A c 25 etc. († 46);
B. v. 3, 15, W. Wenger A 1; MBS. v. Flügel b
13 etc., Henzi c 21 etc.
- 2 27 Elise Caroline Plüer aus Grindelwald u. Begnins,
Waadt, c 66.
- 3 40 { Friedr. Gabriel, Landwirt zu Bowil, B. v. 1 etc.
- 4 42 { Anna Barbara Balli aus Buchholterberg, c 64.
- 5-6 69 Rudolf Andreas. — 72 Friedrich Gabriel.
- 7 74 { Joh. Jakob, Schuhmachermeister in Signau.
- 8 76 { Marie Fankhauser aus Trub, c 98.
- 9-11 98 Samuel. — 900 Johann Jakob. — 01
Ernst Arnold.
- 12-14 78 Ernst Gottlieb, Lehrer in Augstmatt bei
Langnau. — 82 Franz Emanuel. — 87 Anna
Elisabeth.

- Nr. Geb.
- 15 833 Amélie Rickli a. Wangen, in Oberhofen b. Thun, W. v. Rud., B. v. 1 etc., gew. Pfar. zu Äschi († 64).
- 16 36 Friedr. Arnold, Buchhalter b. Arm. v. Ernst & C^{ie}, S. v. Eman. Friedr., gew. Notar († 67), u. d. Elisab. Carol. Brunner, MSchw. v. Kachelhofer a 1 († 38), W. v. Adrienne Marie Luise Bret aus Genf († 90).
- 17 58 { Ludwig Emil David, Graveur des eidg. topographischen Bureaus.
- 18 68 { Hélène Lucie Petitmaitre aus Yverdon, c 90.
- 63 { Gabriele Georgine Elisabeth, c 98 mit Ludwig Friedrich Wilhelm Wedel, Kaufmann aus Hersbruck, Bayern.
- 19 68 { Jules Paul Charles, Kaufmann.
- 20 69 { Martha Susanna Rosalie Amiguet aus Ollon, Waadt, c 96.
- 21 97 Marcelle Elise Adrienne.
- 22 —22 Franz Jak. Eman., Schreiber, W. II. Ehe v. Anna Maria Berger aus Großhöchstetten († 92); S. v. Samuel, gew. Schreiber († 66), u. d. Marg. Kath., VSchw. v. Mader 1 († 42); B. v. 26.
- 23-25 46 Aus I. Ehe mit Maria Emilie Matthey († 76): 51 Karl Eugen, in Amerika. — 58 Franz, abwesend. — 62 Paul, Lithograph in Paris.
- 26 31 Elise Adeline Rosine, Schw. v. 22, in Schlesien.
- 27-28 70 Martha, Lehrerin in England, T. v. Franziska Emilie Mar., gew. W. Knuchel, T. von 22. — 71 Augusta Clara in Vaux, Waadt; Schw. v. 27.
158. **Gafner**, aus Beatenberg. 1892.
- 1 45 { Christian Daniel, Lehrer a. d. Friedbühlschule.
- 2 34 { Anna Rosina Luginbühl aus Vechigen, c 71.
- 3 73 Gustav Adolf, Handelsmann.
159. **Ganting**, von, aus Lucens. 1577. Schuhmachern.
- 1-3 40 Amalie, Musiklehrerin, T. v. Karl Rudolf, gew. Pfarrer zu Walperswil († 86), und der Amalie Maria Walburga Perty a. München († 90); Schw. v. 2, 3. — 43 Karl, Musiker u. Uhrmacher, B. v. 1 etc. — 51 Ludwig, Musiklehrer im Ausland, B. v. 1 etc.

160. **Gaßmann.** Ldsß. 1861.

a. Pfistern (ins volle Bürgerrecht aufgenommen 1862).

Nr. Geb.

- | | | | |
|-----|-----|---|--|
| 1 | 833 | } | Gabriel Daniel Albrecht, Kantonskassier, S. v. |
| | | | Joh. Gabriel u. der Anna Magd. Dubach († 63). |
| 2 | 42 | } | Maria Elisabeth Furi aus Ins, c 64. |
| 3-7 | 69 | | Albert Friedrich, Dr. med. und Arzt im |
| | | | Leukerbad. — 73 Arnold Wilhelm. — 76 Ida |
| | | | Hedwig. — 77 Flora Maria, Lehrerin. — |
| | | | 79 Emma Therese. |

b. Schmieden.

- | | | |
|---|----|--|
| 1 | 30 | Anna, T. v. Anna († 74), gew. Schneiderin,
Kostg. im B.-Spital. |
|---|----|--|

c. Schuhmachern.

- | | | | |
|-----|----|---|---|
| 1 | 41 | } | Joh. Gottlieb, Coiffeur, S. v. Rudolf († 62) u. der |
| | | | Magdalena Bigler aus Worb († 57). |
| 2 | 44 | } | Anna Elisabeth Munz aus Bern, c 69. |
| 3 | 63 | | Joh. Gottl., Geschäftsführer, S. v. Christian, gew. |
| | | | Zimmermann († 62), und der Marg. Sus. Wittwer |
| | | | aus Äschi, wieder c 72 mit Joh. Christ. Schafroth |
| | | | aus Lützelfüh. |
| 4 | 64 | } | Elise Adele Mathilde, BST. v. Fischer A 49, c 86. |
| 5-6 | 87 | | Hans Walter. — 88 Ernst Adolf. |

161. **Gaßner** aus Gottmadingen, Großh. Baden. 1890.

Mohren.

- | | | |
|-----|----|---|
| 1 | 49 | Carol. Pfeiffer a. Randegg, Großh. Baden, W. v. |
| | | Rupert, gew. Bierbrauer im Altenberg († 01). |
| 2-4 | 81 | Franz Joseph. — 83 Berta Therese. — |
| | | 84 Ernst Johann. |

162. **Gatschet** aus Erlach. 1839. Schmieden.

- | | | | |
|---|----|---|---|
| 1 | 32 | } | Ludw. Samuel Albrecht, Dr. phil., Litterat, am |
| | | | ethnolog. Institut in Washington, Amerika, S. v. |
| | | | Karl Albr., gew. Pfarrer zu Kallnach († 55), u. d. |
| | | | Mar., Schw. v. Ziegler B 2 († 43); MBS. v. Rütte b 22 |
| | | | etc., Wytttenbach B a 21, MSchwS. v. Flügel b 14. |
| 2 | 54 | } | Luisse Horner-Garret, aus Philadelphia, c 92. |
| | | | |

163. Gaudard aus Lausanne. 1619. Kaufleuten.

Nr. Geb.

- 1 848 Amalie Hedwig Howald aus Graben, H'buchsee, W. II. Ehe v. Franz Fürchtegott, gew. Amtsnotar u. Verwalter d. Bodenkreditanstalt († 84), S. v. Franz Jakob, gew. Helfer am Münster († 50), u. d. Elisabeth., VSchw. v. Howald 1 († 67); VB. v. 8 etc.
Aus I. Ehe mit Anna Maria Egger a. Aarwangen († 76):
- 2 65 f Ernst Gotthilf, in St. Louis, Missouri, N.-A.
3 64 l Lina Emma Hänni aus Toffen, c 89.
4 95 Rolf.
- 5-7 67 Maria Elisabeth., Lehrerin. — 69 Traug. Franz, Apotheker. — 72 Gottwalt Otto, Tapezierer.
- 8 72 f Johann Adolf Werner, Restaurateur in Nyon, S. v. Aug. Hermann Gottgetreu, gew. Verwalter der Thunerdampfschiffahrtsgesellschaft († 99), und der Barbara Ruef aus Oberried († 92), BS. v. 1 etc.
- 9 77 Mathilde Luise Bourquin aus Villeret, c 97.
10-11 99 Marguerite Jeanne Mathilde. — 01 Hans Ernst.
- 12 74 Henriette Cäcilie Gertrud, in Unterseen.
- 13 41 f Ferd. Hieronymus Friedrich, gew. Hauptm. im eidg. Instruktionscorps, S. v. Friedrich Hieronymus, gew. Sigrist († 74), u. der Kath. Ros. Kocher a. Büren († 80); B. v. 17.
- 14 45 Elisabeth. Agathe Emmenegger, geb. Kramis, aus Schüpfheim, Luzern, c 82 (II. Ehe).
- 15 66 Aus I. geschied. Ehe mit Bertha Weniger aus St. Gallen († 85): Berta Luise.
- 16 70 Paul Albert Gottlieb, Kommis in Genf, W. v. Anna Elisabeth Haussener aus Genf († 97).
- 17 44 f Albr. Friedr. Gotthold, gew. Zeitungsredaktor, im B.-Spital, B. v. 13 etc.
- 18 46 l Luise Maria Elis. Baur a. Oberhofen, Anstaltsvorsteherin in Zürich, c 69.
- 19 70 Phil. Rosa Luise, Lehrerin in Spiez.
20 71 f Gottlieb Eduard Albert, Handelsm. in Spiez.
21 76 l Ida Zimmerli aus Oftringen, Aargau, c 98.

- Nr. Geb.
- 22 873 Anna Elvina Rosa, Angestellte in Luzern.
— 75 (Flora Marie Henriette, Lehrerin, c 01
mit Emil Robert Spycher aus Köniz, Eisen-
bahnbeamter).
- 23 47 Karl Robert, Angestellter des eidg. Zolldepar-
tements, S. v. Karl Theophil, gew. Quartier-
aufseher († 93), aus I. Ehe mit Kath. Marg.
Rothen aus Guggisberg († 87), B. v. 24 etc.
- 24 48 Elisabeth Rosalie Zingg aus Dießbach b. B.,
W. v. Emil Alexander, gew. Weinreisender
(† 01), B. v. 23 etc.
- 25-26 75 (Marie Martha Eugenie, c 900 mit Karl Max
Thierfelder, Hotelsekretär a. Saasa, Sachsen-
Altenburg). — 77 Klara Berta. — 79 Emil
Robert, Maschineningenieur.
- 27 66 Rudolf, Prediger in Frankreich (soll verhei-
ratet sein), B. v. 23 etc.
- 28 43 Julie Elise Fetzer v. Oftringen, Aargau, W. v.
Franz Rud., gew. Arzt († 80), S. v. Franz Rud.,
gew. Helfer zu Saanen († 74), u. der Rosa
Kath. Wiegand († 49); VB. v. 23 etc.
- 29 64 Eugenie Julie Auguste, Malerin. — 66 (Julie
Pauline Mathilde, Fr. Küpfer A c 13).
- 30 82 Hans, S. v. Berta geb. Weniger (s. 15).

164. **Gautier** aus Genf. 1860. Webern.

- 1 31 Elise Karoline Luise, Schw. v. Freudenreich 1,
W. v. Clemens Adolf, Ingenieur in Genf († 96).
- 2 64 Kath. Alice Livingstone-Savage a. N.-A., W.
v. Alph. Friedr. Viktor, gew. Ingenieur († 91).
- 3 87 Horace Edouard.
- 65 (Augusta Emilie, c 01 mit Frédéric Her-
mann Spengler, Journalist aus Holland).

165. **Gautschi** aus Reinach, Aargau. 1879.

Zimmerleuten.

- 1 67 Anna Maria, T. v. Friedr. Samuel († 77) u. der
Anna Maria geb. Schnitzer († 92), Schw. v. Fr.
Jost 5, Fr. Vollenweider 2; MSchw. v. Jost 3.

166. **Georges** aus Aurora, Nordamerika, früher aus Megevette, Savoyen. 1897.
- | | | |
|-----|------|--|
| Nr. | Geb. | |
| 1 | 860 | Amadeus Basil Ludwig, Schuhwarenhändler, B. v. 5. |
| 2 | 65 | |
| 3-4 | 93 | Wilhelm. Const. Fanny Cramer a. Nidau, c 91. Werner Eduard. — 97 Robert Eugen. |
| 5 | 63 | Johann Franz, Schuhwarenhändler, B. v. 1. |
| 6 | 74 | Martha Sophie, Schw. v. Wildbolz b 1, c 98. |
167. **Gerber** A aus Eggiwil. 1810. Affen.
(Mit Adler, Löwe und Lilie im Wappen.)
- | | | |
|-------|----|---|
| 1 | 30 | Joh. Sam. Arnold, Handelsmann in New-York, S. v. Sam. August († 63), u. d. Luise geb. Gonin († 92); VBS. v. 19, MSchwS. v. 21. |
| 2 | 30 | |
| 3 | 54 | Friedrich Samuel, Ingenieur in Allentown, Pennsylvanien. |
| 4 | 55 | |
| 5-6 | 85 | Roger Samuel Stockton. — 89 Margareta. |
| 7-8 | 57 | Ludwig Adolf, Ingenieur, in Amerika. — 59 Helena Maria Adele. |
| 9 | 61 | Paul August Eugen, Civilingenieur, in Allentown, Pennsylvanien. |
| 10 | .. | |
| 11-14 | 85 | Jennie M. Jones aus Harrisburg, c 84. Arnold Jay. — 88 Helene Adele. — 92 Eduard Ludwig. — 98 Karl August. |
| 15 | 66 | Adele Luise Emilie. |
| 16-17 | 31 | Eman. Ludw. Adolf, Handelsmann, in New-York, B. v. 1 etc. — Helene Luise Sophie. |
| 18 | 61 | Franz Emanuel, Burgerrat, S. v. Eugen († 79) und der Maria Magd. Elisabeth Tripet, Schw. v. 20 († 91); BS. v. 19 etc. |
| 19 | 32 | August, S. v. Adolf Ludwig († 83) u. der Sophie Adele Osterrieth († 79); B. v. 2, Fr. Reisinger 2, W. Jäggi 34; VB. v. 18, VBS. v. 1. |
| 20 | 40 | |
| | | Lydia Henr. Tripet a. Basel, MSch. v. 18, c 62. |

Nr. Geb.

- 21 847 (John Aug. Washington, Handelsm. in Paris, S. v.
Jerem. Fried. Ed. († . .), VB. v. 1 etc., u. d. Joh. Rosa
Henr. Gonin, MSchw. v. 1 († 92); B. v. 26, 27, 29.
22 61 (Jeanne Augusta Bastard aus Genf, c 85.
23-25 86 Marc Eduard. — 88 Emil Henri. — 94 Jeanne
Berta Augusta.
26 49 Laura Luise Helena, in Paris, Schw. v. 21 etc.
27 59 Emilie Steinz aus u. in Schmichow (Böhmen),
W. von Ed. Konstantin Arnold, gew. Chemiker
(† 90). B. v. 21 etc.
28 84 Anna Henriette Luise.
29 58 Henriette Luise Emilie in Paris, Schw. v. 21 etc.

168. **Gerber B** aus Langnau. 1865. Kaufleuten.

- 1 49 (Christian, Handelsmann, S. v. Samuel; gew.
Käshändler († 78), u. der Anna Gerber aus
Langnau († 900); B. v. 7, 13, 20, 22, W. Dick
a 1, W. Luginbühl C 1.
2 54 (Anna Maria, Schw. v. Schneider A 1, c 80.
3-6 81 Paul Sam., Handelsmann in Spanien. —
83 Johanna. — 87 Karoline. — 90 Gertrud
Marie.
7 50 (Niklaus, Handelsmann, B. v. 1 etc.
8 57 (Wilhelmine Fiffel aus Chur u. Genf, c. 81.
9-12 85 Eldon Simon Louis. — 87 Wieland Loris. —
90 Moritz Otto. — 98 Willy Robert.
13 55 (Karl, Handelsmann, B. v. 1.
14 65 (Lina Ramseyer aus Schloßwil, c. 91.
15-19 92 Margareta. — 94 Erika. — 96 Rosa. —
97 Robert. — 01 Oskar.
20 58 (Ernst, Handelsm. in New-York, B. v. 1 etc.
21 72 (Wilhelmine Henninger aus Oberschopfheim,
Baden, c 99.
22 62 Emma, Schw. v. 1 etc.

169. **Gerber C** aus Eggwil. 1865. Kaufleuten.

- 1 28 Gottl. Friedrich, gew. Pfarrer, Seminarvorsteher
auf d. Muristalden, W. v. Sophie Perret-Gentil
aus Chaux-de-Fonds († 96).

Nr.	Geb.	
2	856	{ Friedrich, gew. Pfarrer im Guggisberg, Prediger der evangel. Gesellschaft.
3	70	{ Maria Anna Vischer aus Basel. c 91.
4-7	95	Friedr. Adolf. — 97 Sophie Luise Martha. — 900 Esther Rosalie. — 02 Emma Martha.
8	59	{ Ernst Traugott, gewes. Pfarrer in Eggiwil, Prediger der evangel. Gesellschaft.
9	66	{ Sophie Ida van Vloten a. Schaffhausen, c 92.
10	62	{ Paul Viktor, Dr. phil., Apotheker in Monaco.
11	70	{ Emma Manger aus Freiburg i. Br., c. 98.
12	900	Pierre Paul Victor Frédéric Henry.

170. Gerster A aus Twann u. Nidau. 1824. Mohren.

1	839	{ Samuel Rudolf Moriz, Amtsnotar u. Burgerrat, S. v. Samuel Rudolf, gew. Notar († 73), a. dessen I. Ehe mit L. Sophie, VSch. v. Bachmann 1 etc. († 45; B. v. 8, 10, HB. v. 18, 23, BS. v. 28, 29.
2	50	{ Marie L. Esther Johannot a. Vivis, c 82 (II Ehe).
3-7	71	Aus I. Ehe mit Adèle Cécile Emma Pauline Guisan a. Avenches († 76): Marie Sophie. — 75 Moritz Sam. Franz, Fürsprecher. Aus II. Ehe: 83 Karl Moritz. — 84 Helene Alice. — 87 Paul Moritz.
8	43	{ Sam. Wilhelm Albrecht, Angestellter d. Brandassekuranz, B. v. 1 etc.
9	39	{ Berta Henriette Staub geb. Homberger, aus Oberrieden, Zürich, c 75.
	77	(Hanna Barb. Sophie, c 900 mit Léon Emil Zurbrügg, Pfarrer, a. Frutigen.)
	78	(Martha Sophie, c 02 m. Gottl. Rudolf Schwab, Dr. phil. u. Sekundarlehrer a. Dotzigen.)
10	44	{ Rudolf Gustav Adolf, Sachwalter, Gesellschaftssekretär, B. v. 1 etc.
11	49	{ Luise Berta Cäcilia, Schw. v. Wyß B 3, c 74.
12	75	{ Friedr. Karl Max, Kaufmann.
13	78	{ Helene Dora, T. v. Gressly 1, c 02.

- Nr. Geb.
- 14-17 878 Cäc. Anna Martha. — 79 Maria Rosa Lydia. —
82 Margareta. — 84 Alice Fanny.
- 18 50 { Samuel Gottlieb Karl, S. von Samuel Rudolf
(s. 1) aus dessen II. Ehe mit Marie Elisabeth
Hemmann († 83); B. v. 23, HB. v. 1 etc., MB.
v. König A b 11.
- 19 66 { Olga Hilaria Isler aus Wohlen, Aargau, c 88.
- 20-22 90 Pepita Olga Carlitte. — 96 Karl Willy. —
99 Karl Robert.
- 23 57 { Samuel Jakob Eduard, Notar, B. v. 18.
- 24 58 { Marie Borel aus Neuenburg u. Couvet, c 82.
- 25-27 83 Alice Marie. — 86 Eugen Eduard. — 91 Olga
Berta Jeanne.
- 28 28 Rosina Guichard v. Orgens, Waadt, W. v. Sam.
Albrecht, gewes. Chef des Quartieramts, VB.
v. 1 etc. († 79).
- 29 23 Sophie Mathilde, VSchw. v. Gerster B 1 etc.,
aus Twann, W. v. Karl Rudolf, gew. Bau-
meister († 79), VB. v. 1. etc., GV. v. Hug A 32.
- 49 (Mathilde Sophie, Fr. Steck A b 2.)
- 30 50 { Rudolf Friedrich, Architekt.
- 31 60 { Elisa Rosina Wanner aus Nidau, c 88.
- 32-37 89 Elisabeth. — 90 Albrecht Friedrich. —
91 Margareta Anna. — 92 Karl Rudolf. —
95 Hans. — 98 Felix Robert.
- 38-40 54 Rosina Lina Emma, Angestellte. — 59 Anna
Berta Ida, Modiste. — 61 (Anna Fanny, W.
Rüetschi 2). — 64 Karl Albert, Architekt.

171. Gerster B aus Twann. 1867. Mohren.

- 1 48 { Karl Ludw. August, Pfarrer in Kappelen b. A.,
S. v. Karl Ludwig, gew. Bezirkshelfer in Bern,
(† 83), u. der Maria Kathar. Rosina Wiegsam
(† 96); BS. v. Gerster A 29 etc.
- 2 49 { Anna Mathilde Straßer, a. Wangen, c 91 (II. Ehe).

Nr.	Geb.	Aus I. Ehe mit Ida, Schw. von Hörning 1 († 90):
3	876	Emil Alphons, Glasmaler in Basel.
4	77	
5-6	78	Marg. Fanny Antonia. — 79 Ludwig Sigmund, Maschineningenieur in Frankreich.
7	49	Abraham Rudolf, Dr. med. und Arzt zu Weinstegen bei Rohrbach.
8	46	
9-11	77	Rosa Emma Karolina Straßer a. Wangen, c 76. Betty Johanna. — 83 Emma Hedwig. — 88 Olga.
12	59	Paul August, Optiker.
13	58	
14-17	86	Henriette Louise Guldi a. Cheseaux, Waadt, Schw. v. 19, c 86. Theodora. — 87 Friedrich Paul. — 89 Ella. — 90 Hugo.
18	61	Huldreich Ernst, Zahnarzt.
19	60	
20-22	89	Adele Julie Guldi a. Cheseaux, Waadt, Schw. v. 13, c 88. Antonie Julie. — 90 Hilda Gertrud. — 93 Alice Erica.

172. Gerwer. 1395—1577.

a. Obergerwern.

1	63	Anna, T. v. Rudolf Gotthelf, gew. Pfarrer in Thun († 02), u. der Mar. Luise Rosselet († 89) Schw. v. Fr. Kupferschmied 8; MBT. v. Stämpfli A 23 etc., MSchwT. v. Henzi c 16.
2	65	Friedr. Gotthelf, Masch.-Ingenieur in Zürich.
3	70	
4	99	Berta Widmer, a. Zürich c 98. Johanna Ruth.

b. Schuhmachern.

1	38	Barb. Cécile Rosa Imhof a. Büren, W. v. Friedr. Emanuel Rudolf, gew. Pfarrer zu Lengnau († 90), S. v. Johann Friedrich, gew. Direktor d. Zuchtanstalten († 56), und der Anna Maria Margareta, VSchw. v. Stürler b 9 etc. († 14).
---	----	--

Nr. Geb.

- 2-5 848 Alice Constance Elise, Erzieherin, T. v. Bernh. Karl Emanuel, gew. Schaffner auf d. St. Petersinsel († 73), u. d. Maria Johanna Fischer († 97).—
50 Johanna Elisab., in Grumbach, Württemb.—
52 Anna Karoline Agatha, in Medford, N.-A.—
54 Wilh. Karl Otto, gew. Commis, in Ochlenberg.
- 6 56 { Franz Dominik Arthur, Handelsmann, in Aix,
Frankreich, B. v. 2 etc.
- 7 59 { Josephine Baptistina Girard aus Aix, c. 84.
- 8-10 85 Edmond Antonin Jean. — 87 Marcel Jean Louis. — 88 Marie Jeanne Ida.
- 11-12 58 Marie Johanna Ida, Erzieherin in Florenz, Schw. v. 2 etc. — 60 Wilhelmine Ros. Gertrud Emma Martha, Lehrerin in Twann.

173. Geymayr aus Passau. 1898.

- 1 54 Anton, Geschäftsführer der Buchdruckerei des „Berner Tagblatt“, W. v. Berta Zuber aus Affoltern i. E. († 01).
- 2 89 Franz Anton.

174. Gfeller A. a. Rychigen b. Worb. 1882. Schmieden.

- 1 41 Maria, geb. Streit, W. v. Joh., gew. Baumeister.
- 2 64 Johann Alfred, Architekt.
- 3 66 { Hans Ernst, Dr. phil., Chemiker, Direktor
der Fabrik für alkoholfreie Weine in Meilen,
Zürich.
- 4 73 { Anna Sophie, T. v. Müller B. 2, c 97.
- 5-7 98 Ernst Werner. — 99 Elsa Gertrud. —
900 Hans Willy.
- 69 (Emma Berta, Fr. Hürzeler 2).
- 8-11 74 Hans Paul, Postkommis. — 76 Emil, Architekt. — 77 Robert August, Maler. — 79 Paul Albert.

175. **Gfeller** B. aus Worb. 1899.

Nr. Geb.

- 1 829 | Jakob, Käshändler, W. in III. Ehe von Anna
 | Elisabeth Bürki a. Unterlangenegg († 99).
 2-3 88 Maria. — 90 Elisabeth.

176. **Giesbrecht** aus Bremgarten, Kt. Bern. 1900.

- 1 53 Gustav Robert, Glasmaler, W. v. Marie Helene
 geb. Spycher a. Köniz († 900).
 2-7 91 Marie Helene. — 92 Otto Robert. — 93 Alfred. —
 94 Gertrud. — 95 Marie Mathilde. — 97 Ida
 Klara.

177. **von Gingins** aus Gingins, Kt. Waadt. 1522—1581.
Distelzwang.

- 1 28 Helene Elisabeth, Charlotte Tronchin a. Genf, W.
 v. Karl Wolfgang, Gutsbes. in Eclépens († 73),
 S. v. Ludwig Heinrich, zu Lavigny († 46), und
 der Elise Franz. Aramanda Tronchin († 57), in
 Genf.
 55 (Blanche Eleonore, Fr. v. Wattenwyl a 12).
 2 59 | Ludw. Heinr. Albert, Gutsbesitzer in Gingins,
 | MB. v. Wattenwyl a 8 etc.
 3 56 | Helene Soph. Cornélie Touchon aus Hohenaie,
 | G-H. Hessen, c 82.

178. **Giraudi** a. Pianezzo, Tessin. 1886. Obergerwern.

- 1 34 | Emanuel Philipp, Gipser- und Malermeister.
 2 42 | Anna Rosa Malvina, T. I. Ehe v. Brunner C 1, c 74.
 3 75 | Hans Adolf Eman., Pensionshalter i. Steffisburg.
 4 76 | Marie Geiser a. Röthenbach b. Herzogenbuch-
 | see, c 01.
 5 02 Hermann Paul.
 76 (Malvina Anna Rosa, c 99 mit Ludwig Emil
 Sixt, Arzt a. Basel).

179. **Girsberger** a. Ossingen, Zürich. — 1889.

Nr. Geb.

- 1 842 Johannes, Handelsmann.
 2 42 Selina Bay aus Trüllikon, Zürich, c 69.
 3 70 Hans Oskar, Handelsmann.
 4 77 Maria Berta Schmidt a. Bremgarten, c 98.
 5-6 99 Jakob Edwin Hans. — 900 Selina Maria
 Helena.
 7 71 Karl Hans, Handelsmann.
 8 74 Edwin Paul, Architekt.
 9 80 Elise Helene, T. v. Volz 2, c 01.
 10 02 Willy.

180. **Glaser** aus Nordheim, G.-H. Hessen. 1891.

- 1 48 Johann Eduard, Spenglermeister.
 2 55 Rosa Elisabeth Wyttenbach v. Goldwil, c 77.
 3-4 86 Paul Eduard, — 89 Hans Adolf.

181. **Glättli** a. Bonstetten, Kt. Zürich. 1868. Schmieden.

- 1 89 Hans Heinrich, S. v. Hans Heinrich, gew.
 Handelsmann in Akuse, Goldküste, Afrika († 89),
 u. d. Berta Maria Rottmann aus Württemberg,
 in Basel, wieder c 01 mit Paul Hutter, Kauf-
 mann aus Ravensburg, Württemberg.

182. **Glauser** aus Jegenstorf. 1889. Ober-Gerwern.

- 1 56 Karl Johann, Baumeister.
 2 56 Elisabeth Zürcher aus Trachselwald, c 76.
 3-8 79 Karl Johann, Bautechniker. — 80 Marie
 Elisabeth. — 81 Friedrich Rud. — 85 Ernst
 Walter, Schlosser. — 86 Hermann Gottlieb.
 — 88 Wilhelm Werner.

183. **Glur** aus Roggwil. 1878. Kaufleuten.

- 1 42 Werner Johannes Huldreich, gew. Pfarrer zu
 Wattenwil, Waisenvater.
 2 59 Martha Magdalena Karlen aus Diemtigen, c 81
 (III. Ehe).

Nr.	Geb.	
3	867	Aus I. Ehe mit Maria Jost aus Langnau († 71): Berta Cäcilia Wyder aus Aarmühle, W. v. Johann Gottfried, gew. Chemiker und Guts- besitzer († 95).
4	95	Johann Gottfried Werner.
5-6	75	Aus II. Ehe mit Elisabeth, VBT. v. Kuhn 16 († 78): Mar. Elise. — 76 Rosa Martha, Lehrerin.
7-11		Aus III. Ehe: 82 Werner Arnold. — 84 Olga Christine. — 87 Werner Huldreich. — 91 Dora Johanna. — 95 Esther Margareta.

184. **von Gonzenbach** aus St. Gallen. 1854.

Distelzwang.

1	40	Elisabeth Emilie Lydia, T. v. David Laur. August, gew. Dr. jur. u. eidg. Staatschreiber († 87), u. d. Sophie Dorothea Schönauer aus Basel († 900), in Muri, Schw. v. 2 und Fr. Marcuard 19.
2	41	Karl August, Gutsbesitzer in Schloss Buonas, Zug, W. v. Maria Olga Escher a. Zürich († 92).

185. **Gorgé** aus Monible, Sornetan. 1899.

1	42	Emil, Revisor der Kantonsbuchhalterei.
2	54	
		Anna Maria Aberhard aus Zuzwil, Jegenstorf (II. Ehe), c 85.
3	49	Aus I. Ehe mit Karol. Dubois, geb. Maumary, aus Renan, c 69, gesch. 77:
4	70	Alice Klara.
5	71	Emil Aug. William, Maler u. Zeichnungslehrer.
6	72	
7	900	Franz. Maria Köck a. Burgau, Bayern, c 99. Elisa Klara.
		Aus II. Ehe:
8-12	886	Maria Martha. — 87 Alice Rosa. — 90 Emil Oskar Rudolf. — 92 Johanna. — 93 Paulina.

186. **Gotthelf**. Ldsß. 1861. Pfistern.

1	23	Anna Elisabeth, Magd im B.-Sp.
2	47	Marie Luise, T. v. 1.

187. von Goumoëns a. d. Waadt. 1632. Distelzwang.
Nr. Geb.

- 1 827 Marie Sophie Berta v. Effinger, in Worb, Schw. der Fr. v. Büren 21, v. Steiger A 77; W. v. Phil. Georg Friedrich, gew. Gutsbesitzer in Worb († 79), S. v. C. Fr. Viktor, gew. Oberamtmann von Aarwangen († 43), und der Amalie Elise v. Sinner († 72); VBS. v. 8, MSchwS. v. Wattenwyl a 1 etc.
- 2 48 {Ludwig Eug. Eduard, Gutsbesitzer in Worb.
3 50 {Sophie Berta, Schw. v. Wyß A a 1, c 73.
4 74 {Eduard Arthur Nikl., Instruktionsoffizier der Artillerie.
5 76 {Luise Helene, T. v. Morlot 1, c 02.
6-7 78 Maria Berta Elisab. — 81 Juliette Helene.
8 44 {Gustav Ludwig Alexis Albert, S. v. Eman. Sam. Bernh. († 60) u. Maria Henriette Marg., VSchw. v. Tavel 20 († 93); B. v. Fr. v. Wyttenbach B b 19; HB. v. Frau v. Mestral 9, k. k. Feldmarschalllieutenant, Kämmerer und Kommandant im Sandjak Novibazar.
9 57 Aloysia Elisabeth Aranka a. Thuróczy, c 99 (II. Ehe).
- 10-12 900 Marie Andrée Antoinette Georgette Ilona. — 01 Conon Emanuel Alfred Friedrich Anton Maria. — 02 Leotald Philipp Aurel Anton Maria.
- 13 840 {Georg Paul Jul., Ingenieur zu Lonay, Waadt, S. v. Georg Heinrich Julius († .) u. Joh. L. Jul. v. Beausobre († 86), MBS. v. Fr. v. Fischer 21.
14 53 {Jeanne Emilie Forel a. Morges u. Lonay, c 76.
15-17 78 Ludw. Cäsar Johann Alfred. — 80 Eduard Julius Eugen. — 94 Max Georg Alfred.
- 18 43 Karl Friedrich Ludwig, Ingenieur zu St-Eloy, Frankreich, B. v. 13.
- 19 41 Marg. Sophie Julie Mathilde v. Wurstemberger, T. v. Rudolf Eman., gew. eidg. Oberst († 76), u. d. Marie Julie, VSchwT. v. Steiger A 134 († 75); Schw. v. W. v. Mutach 1, Fr. v. Schiferli 2; VBT. v. Wurstemberger a 19 etc., W. v. Adolf Eugen († 99), S. v. Ludw. Joh. Markus († 44) u. d. Kath. Charl. Lombach († 54); VBS. v. 20, 21.

- Nr. Geb.
- 20 839 Lavinia Cäcilia Doxat a. Iferten, im Kt. Waadt, W. v. Georg Karl Ludwig Theophil Alfred († 76), gew. Gutsbesitzer in Goumoëns, S. v. Nikl. Theod. Emanuel († 55) und der Amélie Kath. Mel. de Fauche-Borel († 74); MB. v. Freudenreich 16, VBS. v. 19, 21.
- 21 . . . Nelly Mathilde Vilaina. Frankreich; in Lausanne, W. v. Franz Karl Eman., gew. Offizier i. neapol. Diensten († 93), S. v. Phil. Rud. Karl († 78), u. d. Sophie Ricou a. Prilly († 69); VBS. v. 19 u. 20.
- 22-24 79 Sophie Mathilde. — 81 Margareta Emma Nelly. — 85 Aloys Henri Charles Désiré.

188. **Graf A.** (Lecomte) aus dem Tessenberg, ursprünglich aus Etaples, Pas-de-Calais, Frankreich. 1626.

Mittellöwen.

(Die in Teß wohnenden Glieder des Geschlechts, Nr. 1-24, führen den Namen Lecomte.)

- 1 38 Eugenie Decrausaz aus Teß, W. v. Friedr. Constant, Gutsbesitzer († 01), S. v. Joh. Friedr. († 67) u. der Sophie Descombes a. Teß († 78); B. v. 13.
- 2 62 } Jules Constant, Wagner in Teß.
- 3 66 } Pauline Zéline Bourquin aus Teß, c 92.
- 4-6 92 Jacques Marcel. — 94 Claire Marceline.
— 97 Robert André.
- 7 63 } Ludwig Theophil, Landwirt in Teß.
- 8 66 } Pauline Angélique Guillaume a. Teß, c 90.
- 9-12 90 Rosa Adrienne. — 92 Jeanne Marguerite.
— 94 Henr. Narcisse. — 97 Ruth Helene.
- 13 34 Ludwig August, B. v. 1 etc., W. v. Marianne Sophie Giaque aus Teß († 99).
- 14-16 57 Eugenie Elwina, in Neuenstadt. — 59 Ludwig August. — 65 Paul Ernst.
- 17 72 Berta Adeline, T. v. Ludw. Theophil, gew. Gutsbesitzer in Teß († 95), B. v. 1 und der Alice Giaque a. Prägels († 99), Schw. v. 18-24.

- Nr. Geb.
- 18-24 873 Julie Adele, in Neuenstadt. — 74 Emma Klara, in Bern. — 76 Jules Albert. — 82 Arnold. — 85 Louis Erneste. — 87 Cécile Laura, in Kirchsberg. — 89 Paul Arthur.
- 25 830 Elisabeth Kathar. Fröhlich aus Brugg, W. v. Karl, gew. Messerschmied († 63), S. I. Ehe v. Jakob, gew. Messerschmied († 54), und der Anna Näff aus Urnäsch († 18); VHB. v. 28.
- 26-27 52 Elisabeth Maria Rosa, Sekundarlehrerin. — 56 (Selma, Fr. Stettler 4). — 61 Karl, eidg. Beamter.
- 28 45 Maria Elisabeth Kummer aus Limpach, W. von Moriz Armin Eduard, gew. Handelsmann († 93), S. v. Jakob Peter Eduard, Schriftsetzer († 93), und der Marie Sophie Rosina Lang aus Baden, Aargau († 54); B. v. 36, HBS. v. 25.
- 73 (Rosa Maria Lina, c 01 mit Emil Hermann Weber, Dr. med. und Arzt aus Siblingen, Schaffhausen).
- 29 74 Karl Adolf Hermann, in Genf.
- 30 76 Adolf Otto Herm., Bankangestellter in Zürich.
- 31 78 Laura Klara Rhyn a. Bollodingen, c 02.
- 32-35 79 Ida Helena. — 81 Adolf Armin Eduard, in Neuenburg. — 82 Fanny Margareta. — 86 Marie Elisabeth.
- 36 53 Gustav Eduard Moritz, Angestellter der J. S. B., B. v. 28 etc., Fr. Bühler B 2.
- 37 53 Anna Hatt a. Hemmenthal, Schaffhausen, c 79.
- 38-45 78 Emil Moritz. — 79 Frida Rosa. — 81 Anna Adele. — 82 Adele Mathilde. — 87 Moritz Ernst. — 91 Paul Walter und Julius Eugen, Zwillinge. — 92 Helene Laura.

189. Graf B aus Ütendorf, Thierachern. 1889.

Mittellöwen.

- 1 42 Jakob, Oberlehrer an der Sulgenbachschule, W. v. Anna Maria, T. v. Flückiger A 6 († 900).

190. **von Graffenried** aus Graffenried bei Köniz.
Pfistern.

Nr.	Geb.	
1	843	{ Franz Ludwig Rudolf Arnold, Architekt, S. v. Karl Adolf, gew. Architekt († 59), u. der Emilie Marg. Maria von Graffenried († 88), MSchw. v. Stierlin 5.
2	55	{ Johanna Mathilde Cäcilie, Schw. v. Wattenwyl b 45 etc., c 73.
3	44	{ Friedrich Johann Prosper, Gutsbesitzer in Münchenwyler, S. v. Dionys Bernhard Friedr., gew. Gutsbesitzer zu Villars († 86), u. d. Césarine Amable Luise Fleming aus England († 97).
4	47	{ Maria Stella Theodorina Mathilde von Diesbach a. Freiburg; c 67.
5	68	{ Emanuel Karl Friedrich Jos., in Münchenwyler.
6	74	{ Berta Therese Charl. v. Saisset a. Paris, c 94.
7-10	95	Friedrich Marie Karl Emanuel. — 96 Mathilde Marie Ernest. Amelie Madeleine. — 900- Paul Bernard und Guy Arnold, Zwillinge.
11	70	{ Raoul César Eduard Friedr. Marie, in Goldwil bei Thun.
12	75	{ Odile Cath. Therese Marie Riant a. Paris, c 93.
13-16	94	Eduard Anton Friedrich Paul Marie. — 96 Margarita Math. Therese Antoinette Marie. — 97 Huguette Thérèse Josephine Antoinette Marie. — 99 Roland Marie Arnold Bernard Esprit.
17-18	74	Arnold Rob. Ernst Friedrich. — 75 Beatrix Luise Marie Mathilde.
	80	(Isabelle Marie Mathilde, c 900 mit Louis Jean Baptiste Felix Burin-Desroziers, Offizier, a. Massiac, Frankreich).
19	08	Karl, abwesend, S. v. Karl, pensionierter Offizier in neapol. Diensten († 17), u. d. Magdal. Meyerhöfer; B. v. 20.

Nr. Geb.

- 20 829 Friederike Sophie Klara Würtenberger aus und in Cassel, W. II. Ehe von Bernhard Alex., B. v. 19, gew. Bundeskanzlist († 72).
- 21 62 Gabriel Emanuel Wolfgang, B. v. 22 etc., S. v. Albrecht Emanuel Edmund († 81) u. d. Gabriele Maria, Frein von Barco aus Valencia, in Paris, wieder c 92 mit Marquis Paolucci, Leonhard Guillaume Jean Nikolas Maria François aus Mirano, Italien; B. v. 22, 23, 24.
- 22 68 Raoul Nicolaus, B. v. 21 etc.
- 23-24 70 Léon, Regieangestellter, in Thun. — 72 Tassilo, B. v. 21.
- 25 56 { Friedrich Rudolf, Kassier der Einwohner-Ersparniskasse, S. v. Friedrich Albert, gew. Sachwalter († 60), B. v. W. Thormann 17, HB. v. 46, u. d. Karoline Adele, Schw. v. Erlach a 1, in Muri († 02); B. v. 33, 37.
- 26 57 Sophie Rosalie Johanna Maria, Schw. v. Wattenwyl b 73, c 79.
- 27-32 81 Adolf, Chemiker. — 82 Marie. — 84 Friedrich. — 86 Cäcilia. — 89 Hans. — 92 Alice.
- 33 57 { Franz Albrecht, Gutsbesitzer in Burgistein, B. v. 25 etc.
- 34 62 Maria Justine Berta, T. v. Tscharner 20, c 90.
- 35-36 92 Albrecht. — 01 Walter.
- 37 59 { Heinrich Rudolf, Fürspr. u. Notar, B. v. 25 etc.
- 38 63 { Julie Sophie Eleonore, T. v. May 1, c 84.
- 39-45 84 Rudolf Alfred. — 86 René Rudolf. — 88 Kurt Rudolf. — 90 Ella. — 92 Berchtold Rudolf. — 95 Hermann Rudolf. — 98 Anton Rudolf.
- 46 50 Sophie Julia Amalia, T. v. Schmid A a 1, W. II. Ehe v. Karl Rudolf Heiner., gew. Bankkassier († 77), VHB. v. 25 a. d. Vaters II. Ehe mit Karol. Maria Luise, VSchw. v. Fischer A 19 etc. († 43).
Aus I. Ehe mit Juliette, Schw. v. Morell 2 († 72):
- 47 67 { Heinrich Franz Eduard, Angestellter in La Paz, Prov. Buenos Ayres, Argentinien.
- 48 67 { Elisabeth Garot aus Paris, c 90.
- 49 Aus II. Ehe: 77 Karl Friedrich Viktor.

Nr. Geb.

- 50 Susanna Sulzmann aus Highland, W. v. Anton Rudolf, in Highland, Illinois († 88), S. v. Anton Friedrich v. Burgstein († 71) und der Maria Karol. v. Mutach († 52), B. v. 53-55, 67, MSchwS. von Fr. v. Muralt 14, 29, Fr. Wurstemberger a 10.
- 51-52 861 Anna Luise. — 66 (Maria Elisa, c 86 mit Julius Lorenz. — 71 Maria Emilie.
- 53-55 22 Emanuel Karl Friedrich, gew. Gutsbesitzer in Burgstein, B. v. 50 etc. — 28 Rosal. Elisabeth., in Zürich. — 30 Marie Emilie.
- 56 34 Karl Wilhelm, Dr. jur. u. gew. Generaldirektor der Eidg. Bank, S. v. Karl Albrecht († 44), und der Sophie Frieder. de Pourtales a. Neuenburg († 96).
- 57 40 Sophie Konstanze Cäcilie, Schw. v. Marcuard 18, c 60.
- 58 64 Marquard Heinrich Wolfgang Albert, Bankbeamter.
- 59 67 Berta, T. v. Erlach a 1, c 97 (II. Ehe.)
Aus I. Ehe m. Emma Burnat a. Vivis, Moudon u. Corsier († 95):
- 60-62 91 Helene. — 93 Sophie Cécile Isolde. — 95 Luise Marguerite.
Aus II. Ehe:
- 63-64 98 Christoph Karl. — 99 Pierre Emanuel.
- 65 66 Klara Mathilde Alfonsine Jeanne.
- 66 38 Karl Franz, Kantonsingenieur, S. v. Friedrich Emanuel, Depositokasse-Verwalter († 56), u. d. Karol. Eise Morell a. Bern († 79); B. v. 69-71.
- 67 39 Lucia Amalia Julia, Schw. v. 50 etc., c 69.
- 68 73 Hans Rudolf, Angestellter der Kantonalbank.
- 69-71 48 Albrecht Heinrich, Handelsmann in Bordeaux, B. v. 66. — 46 Emil Viktor, Handelsmann in Triest. — 48 Elise Adele.
- 72 20 Sophie Julia Elisabetha, T. v. Rudolf Emanuel, gew. Forstmeister († 66), und der Elisa Justina Julie, VSchw. v. Steiger A 138 etc. († 65); Schw. v. W. Gruner c 25.

Nr. Geb.

- 73 827 Anna Barbara Sommer aus Sumiswald, W. v.
Friedrich Albert, gew. Hafnermeister († 70).
74 54 | Friedrich Albert, Postkommis.
75 58 | Rosa Wächter a. Remigen, Aargau, c 82.
76-78 83 Hermann Friedrich. — 86 Walter Paul.
— 89 Rosa Julie.
79 58 Karl Robert, im B.-Sp.
80 79 Friedrich Robert, S. der Maria Magdalena († 84).

191. **Gränicher** aus Zofingen. 1860. Metzgern.

- 1 49 Gustav Sigmund Eduard, im B.-Spital, S. von
Friedrich Gustav, gew. Ingenieur († 78), u. d.
Julie Henriette, VSchw. v. Stooß 1 etc. († 94);
B. v. 2, 8, 12-16.
2 50 | Joh. Kasp. Paul, Zahnarzt, in Zürich, B. v. 1 etc.
3 53 | Aline Ulrich aus Zürich, c 80.
4-7 82 Hans Alfred. — 88 Fanny Margareta. —
91 Johanna Julie. — 93 Martha Elise.
8 56 | Theodor Gottlieb, Architekt, B. v. 1 etc.
9 64 | Emma, T. v. Wenger A 19, c 82.
10-11 83 Theodor Gottlieb. — 93 Max Emanuel.
12-16 58 Herm. Alfr., Ingenieur, B. v. 1 etc. — 60 Fanny
Maria. — 63 Anna Fanny, Kleinkinderlehrerin.
— 66 Emma Luise u. Marie Helene, Zwillinge,
Kleinkinderlehrerinnen.

192. **Gräub** aus Lotzwil. 1899.

- 1 53 | Gottfried, Tierarzt in Bern.
2 53 | Karoline geb. Hofmann, a. Epsach, c 78.
3-4 81 Ernst Gottfried. — 88 Paul.

193. **Graviseth**, von, aus der Pfalz. 1633—1646.

Schmieden.

- 1 37 | Gottlieb Friedrich, Schneider, i. B.-Spital, S. v.
| Gottlieb, gew. Schreiner († 39), und der Maria
| Mann († 38).
2 39 | Albertine Isler a. Äschi b. Frutigen, c 86.

194. **Grenus**, von, aus Genf und Morsee. 1864. Mohren.

Nr. Geb.

- 1 839 Alb. Moritz Edmund, eidg. Oberst, gew. Oberkriegskommissär, S. v. Paul († . .) a. Genf u. d. Elisabeth Henriette v. Stürler († 91); MSchwS. v. Sinner a 16; W. v. Auguste Albert. Luise von Tschann († 94), VSchwT. von Zeerleder 12.
- 2 64 { Viktor Adalbert Edmund, Fürsprecher, Bankier u. Burgerrat.
- 3 66 { Adine Rosa Emilie Bridel aus Biel, c 90.
- 4-6 91 Gustav Viktor Edmund. — 94 Charles Gustave. — 97 Paul Louis René.

195. **Greßly** aus Bärschwil, Solothurn. 1889.

- 1 42 { Joseph Bernhard Karl Albert, eidg. Oberst u. gew. Kriegsmaterialverwalter.
- 2 52 { Ida Juliana Elisabeth Müller v. Birmenstorf, c 73.
- 3-5 74 Emma Rosina Johanna. — 75 Otto Albert Edgar, Chemiker. — 78 (Helene Dora, Fr. Gerster A 13). — 88 Klara Berta Valerie.

196. **von Greyerz**, aus Greyerz, Freiburg. 1260—1539. Webern.

- 1 32 Berta Maria Katharina, im Ried bei Biel, T. v. Joh. Samuel († 47) u. der Susanna Kath. Maria Schärer († 48).
- 2 40 Karoline Ida Berta, Schriftstellerin, T. v. Georg Leo Emil, gew. Stadtförstmeister († 69), und der Adele Karoline, VSchw. v. Fueter 7 († 90) etc.; BT. v. 12, 20, 27, W. Haller A 28; VBT. v. 3 etc.
- 3 43 { Alphons Eugen Reinh., Pfarrer in Abländschen, S. v. Alphons, gew. Kantonschullehrer († 64), und der Cäcilia Klara Amalia, Schw. v. Isenschmid 1 († 74); B. v. 7, 11, VBS. v. 2 etc.
- 4 66 Elisabeth Tschanz aus Sigriswil; c 85.
- 5-6 88 Margareta. — 91 Alice Frida.

Nr. Geb.

- 7 845 { Adolf Georg Ernst, Apotheker in Lenzburg, B.
v. 3 etc.
- 8 57 { Anna Welti aus Zürich, c 77.
- 9-10 78 Klara Anna. — 79 Alphons Emil Hans,
stud. phil.
- 11 48 Klara Amalie Ida, Schw. v. 3 etc.
- 12 15 Friedr. Karl Walo, Oberförster in Lenzburg,
gew. eidg. Artillerieoberst, S. v. Gottlieb, gew.
bayer. Forstinspektor († 55), u. d. Klara Forster
(† 39); B. v. 20, 27, W. Haller A 28; VB. v.
2, 3, W. v. Sophia Wilhelmine Margareta von
Wedekind aus Darmstadt († 87).
- 13 47 { Karl Alphons Egon, Landwirt in Tofthög,
Schweden.
- 14 43 { Ida Georg. Viola Lönnigren a. Stockholm, c. 75.
- 15-17 76 Marta Viola Sophie Adelaide. — 78 Egon. —
80 Emma Sigrid Viola.
- 18-19 49 Julia Magdalena in Lenzburg, Schw. v. 13. —
61 Wilhelmine Emma Adolfine, in Lenzburg.
- 20 24 Louise Rosette Josephine Huber aus Biel, W. v.
Ludw. Ferd. Adolf, gew. Oberförster in Inter-
laken († 71), B. v. 12 etc.
- 21-23 45 Theresia Karoline Klara. — 47 Maria Geor-
gine Rosette. — 48 Joseph. Adeline Johanna,
Sprachlehrerin.
- 24 53 { Karl Gottlieb, in St. Louis, Nordamerika.
- 25 38 { Marie Schärer geb. Gygax, aus Dielsdorf,
Zürich, c 76.
- 26 78 Emma.
- 27 48 Anna Sophie Heß a. Zürich, W. II. Ehe v. Wilh.
Aimé Otto, gew. Pfarrer an der Heiliggeist-
kirche, B. v. 12 etc. († 82).
Aus I. Ehe mit Luise Paul. Locher a. Zürich,
Schw. v. Fr. Henzi c 21, Fr. Lauterburg b 59
(† 73):
- 28 63 { Otto Aimé Alph., Dr. phil., Gymnasiallehrer.
- 29 77 { Luise Karoline Alice Schorr aus Erlangen,
Bayern, c 96.
- 30 98 Walo.
- 65 (Pauline Berta Adeline, W. v. Rütte b 25.)

Nr. Geb.

- 31 868 } Hans Karl Paul, Amtsnotar.
 32 71 } Marie Sophie Groß a. Neuenstadt, c 94.
 33 70 } Hans Karl Walter, Pfarrer in Bürglen.
 34 78 } Emilie Pauline Friederich a. Großaffoltern,
 c 98.
 35 72 Maria Lydia Anna.
 36-38 75 Aus II. Ehe: Theodor Robert Alphons, cand.
 phil. — 76 Walter, Arzt. — 78 Anna.

197. **Grimm** aus dem Lauperswilviertel, Kg. Langnau.
 1865. Kaufleuten.

- 1 50 } Christian, Handelsmann, S. v. Christian, gew.
 Milch- u. Ankenhändler († 73), u. der Elisabeth
 Joß aus Kirchlindach († 66).
 2 57 } Luise, Schw. v. Schwarz a 1, c 80.
 3-6 81 } Maria. — 85 Walter. — 88 Helene u. Hed-
 wig, Zwillinge.

198. **Groß A**, von, aus Zofingen. 1637. Pfistern.

- 1 34 Klara Eugenie, Schw. v. Marcuard 9, W. v.
 Karl Rud. Hermann, gew. Offizier in Österreich
 († 99), S. v. Karl Ludwig († 42) u. d. Sophie,
 VSchw. v. Roder 1, 2; MB. v. Groß B 1.
 2 22 } Rudolf Gabriel, Dr. jur. Kammerherr und
 gewesener Staatsminister des Großherzogtums
 Sachsen-Weimar-Eisenach, S. von Ludwig
 Albrecht Joseph Gabriel, gew. Kammerjunker
 und Steuerrat († 57), u. der Amalie Karoline
 Charlotte Wilhelmine Luise Henriette v. Seebach.
 3 31 } Agnes Mathilde v. Gontard, geb. von Kracht,
 a. Luckau, c 69.
 4 70 Siegfried Wilh. Gabriel, Landrichter i. Weimar.

199. **Groß B** aus Neuenstadt. 1886. Pfistern.

- 1 54 Sophie Henr. Helene Eugenie Groß aus Neuen-
 stadt, T. v. Viktor Groß, gew. Pfarrer in Bern,
 W. v. Armand Ludw. Adolf, gew. Bankkassier
 († 89), S. v. Ludwig Adolf aus Neuenstadt, gew.
 Arzt in Bern († 89), u. der Sophie Marie Luise,
 Schw. v. Groß A 1.
 2 79 Heinrich Armand Alexander.

200. **Großenbacher** a. Affoltern im Emmenthal. 1891.

Nr. Geb. Ober-Gerwern.

- 1 845 Anna Elisabet Großenbacher a. Affoltern i. E.,
W. v. Gottfr. Sam., Weinh. in Langenthal († 93).
2-4 77 Johanna Mina. — 82 Samuel Werner. —
84 Samuel Walter.

201. **Gruber.** 1251.

a. Schmieden.

- 1 32 Sophie Adele, Schw. von Jäggi 60 etc., W. v.
Albr. Friedrich, gew. Pfarrer in Vinelz († 83),
S. von Abraham, gew. Helfer zu Hasle im Grund
(† 41); B. v. 17, VBS. v. 18.
2 59 { Karl Fried., Amtsnot. u. Untersuchungsrichter.
3 63 { Barbara Martha Ritschard aus Unterseen u.
Aarmühle, c. 88.
4-6 89 Dora Martha. — 91 Klara Agnes — 98 Max
Friedrich.
7 62 { Emil, Notar und Titelverwalter der städt.
Finanzdirektion.
8 74 { Rosa Friederike Winter a. Kaisten, Aarg., c 98.
9 64 { Ernst, Bankangestellter.
10 66 { Rosalie Berta Schürch aus Höchstetten bei
Koppigen, c 91.
11-12 92 Hedwig Johanna. — 94 Walter Ernst.
13 67 Rosa Ida, Lehrerin in Stettlen, Schw. v. 2 etc.
14 72 { Otto, Tramwayangestellter, B. v. 2 etc.
15 76 { Lina Leuenberger a. Rohrbachgraben, c 97.
16 02 Olga Ida.
17 41 Johanna Margareta, Erzieherin, Schw. v. 1.
18 38 Johanna Tanner aus Ried, K. Worb, W. von
Rudolf, gew. Schlosser u. Tapezierer († 96), in
Rosario, Argentinien, S. v. Franz, gew. Buch-
binder († 53), u. der Maria Margareta Hürner
(† 91); VBS. v. 1 etc.
19-51 68. Elise Johanna Luise. — 73 Rudolf. — 76
Klara Ernestine.
22 43 Maria Margareta, Lehrerin, Kostg. im B.-Spital,
T. v. Samuel Johann, gew. Notar († 43), u. der
Marianne Sophie Garaud († 46).

- Nr. Geb. b. Zimmerleuten.
- 1 841 { Abraham Gottlieb, Dr. med. und Arzt zu Genf,
 { S. v. Gottlieb Emanuel († 76) aus dessen I. Ehe
 { mit Albertine, V Schw. v. Walther A 1 etc. († 48);
 { B. v. 7, W. Müller A b 1, HB. v. 8.
- 2 48 { L. Emma Besson, a. Engollon, Neuenburg, c 76.
- 3-6 77 Henri Emanuel. — 79 Lina Albertine. —
 80 Samuel Ludwig. — 81 Elisabeth Emma.
- 7 48 Eduard, B. v. 1 etc.
- 8 59 { Oskar, Bankkassier, S. von Gottlieb Emanuel
 { (s. 1) a. dessen II. Ehe mit Maria Rosina Meßmer
 { aus Bern († 76); HB. v. 1.
- 9 61 { Berta Maria, T. v. Wenger A 19, c 83.
- 10-11 83 Friedrich Emanuel. — 85 Walter.
202. **Grunau** aus Ebligen bei Brienz. 1901.
- 1 75 { Gustav Johann, Dr. phil., Lehrer a. d. städt.
 { Mädchensekundarschule.
- 2 73 { Maria, T. v. Wirz 1, c 99.
- 3 01 Maria Gertrud.
203. **Gruner** aus Zwickau, Sachsen, 1264, später aus
 Seengen, Aargau. 1591.
- a. Obergerwern.
- 1-3 43 Maria Lina, Kostg. im B.-Spital, T. v. Joh.
 Samuel, gew. Amtsnotar in Langenthal († 900)
 und der Anna Barbara Tschiegg, Landsaßin
 († 83), Schw. v. 2-4. — 45 Rosa Cäcilia, Kostg.
 im Burgerspital, Schw. v. 1. — 48 Emil, Schrift-
 setzer, B. v. 1.
- 4 61 { Karl Ludwig, Uhrmacher, B. v. 1.
- 5 67 { Anna Maria Hochstraßer aus Hägglingen,
 { Aargau, c 90.
- 6-8 91 Maria Frida. — 95 Karl Werner. — 99 Alice
 Marguerite Johanna.
- b. Schuhmachern.
- 1 42 { Jul. Theophil Albert, Bankbeamter in Winter-
 { thur, S. v. Niklaus Friedrich († 66) u. d. Rosina
 { Elisab. Gloor a. Kulm, Aargau († 78); B. v. 5.
- 2 58 { Anna Auer aus Andelfingen, Zürich, u. Unter-
 { hallau, Schaffhausen, c 81 (II. Ehe).

Nr. Geb.

- 3-4 871 Aus I. Ehe mit A. Elisa Henriette Grütter aus
Seeberg († 76): Ed. Albert. — Aus II. Ehe:
82 Anna.
- 5 45 Ludwig Alexander, Maler und Gipser, B. v. 1.
- 6 55 Rosina Berchtold aus Bußwil, Melchnau, c 90.

c. Kaufleuten.

- 1 19 Emma Milsom aus England, in Paris, W. II. Ehe
v. Eman. Ludwig, gew. Ingen. in Paris († 83),
S. v. Emanuel, gew. Gutsbesitzer und Papier-
fabrikant zu Worblaufen († 63), u. der Maria
Julia v. Jenner († 30); B. v. 16, 25, 27-28,
Fr. Lutz b 10; MB. v. K pfer A c 59 etc.,
VB. v. 6; MB. v. Lerber 22; Rohr B 1; MBS.
von Fellenberg 17.
- 2 49 Eduard Emanuel, Ingenieur in Paris.
- 3 53 Maria Mathilde Engelbach a. Stra burg, c 78.
- 4-5 79 Ludwig Emanuel. — 81 Heinrich Julius.
- 6 56 Heinrich Theodor, Ingenieur, S. v. Johann
Albrecht Emanuel, gew. Ingenieur in Bossey,
Savoyen († 97) u. der Albertine Ad le Demole
a. Genf († 01); BS. v. 1.
- 7 72 Emma Curie aus Paris, c 900 (II. Ehe).
Aus I. Ehe mit Johanna Emma, Schw. v.
Lerber 22 († 99):
- 8-14 83 Aim  Alfred. — 84 Theodor Aim . —
85 Alice. — 87 Karl. — 89 Henri Paul. —
93 Ida Marguerite. — 99 Jean Marcel.
- 15 58 Auguste Sophie, in Genf.
- 16 30 Hermina, V Schw. v. Lerber 22, W. v. Friedrich
August, gew. Apotheker, B. v. 1 etc. († 72).
- 17-19 60 Beat Eman. Aug., Bezirkshelfer. — 64 Emma
Elisabeth. — 66 Julie Na mi Sophie.
- 20 69 Franz Rud. Paul, Dr. phil. Gymnasiallehrer
u. Privatdozent.
- 21 74 Berta Bettina Fanny, T. v. Bovet 1 a. Fleurier
und Neuenburg, c 96.
- 22-24 98 Hilda Sophie. — 900 Willy Samuel. — 02
Annad Eitha.

Nr. Geb.

- 25 831 Adelheid Henr. Maria, Schw. v. Graffenried 72,
W. v. Ludwig Alfred Karl, B. v. 1 etc. († 01).
26-27 67 Herm. Sophie Ida, Lehrerin. — 71 Emilie.
— 72 (Sophie Louise Johanna, Fr. Fischer A 4).
28-29 07 Henriette, Schw. v. 1 etc. — 16 Maria; beide
in Worblaufen.

d. Metzgern.

- 1 41 Albert Eduard Friedrich, S. v. Jakob Friedrich,
gew. Zeughausverwalter († 88), u. d. Elisabeth
Brandenberger aus Bäretschwil, Zürich († 59);
MBS. v. Bidlingmeier 1.

204. Grüring aus Biel. 1881. Pfistern.

- 1 45 | Karl, gew. Zuckerbäcker.
2 60 | Anna Rohrer aus Münchenbuchsee, c 81.
3-5 82 Anna. — 85 Karl. — 89 Johannes.

205. Güder A aus Ins. 1627. Schmieden.

- 1 33 Emma Elisab., in Chêne-Bourg, Genf, Schw. v.
Rätzer 11 etc., W. v. Karl Ad. († 79), gew. Arzt,
S. v. Karl Jakob Rudolf, gew. Depositokassa-
verwalter († 69), u. d. Laura Elisab. Haberstock
aus Lindau († 80); B. v. 8, BS. v. W. Heimeel 1.
2-3 54 Emma Elisabeth. — 57 Adeline Ida. — 62
(Julie Rosalie, Fr. Küpfer C 3).
4 68 | Adolf Ernst, Dr. med. u. Arzt in Genf.
5 66 | Sophie Marthe Louise Bory aus Coppet, c. 91.
6-7 94 Roger Ferdinand Adolf. — 99 Odette
Anna Helene.
8 38 | Leopold Friedrich, Zahnarzt, B. v. 1 etc.
9 47 | Christine Emma Johanna Petrillo a. Naumburg,
Preußen, c 87 (II. Ehe), gesch. 89.
10 60 | Julie Richard aus Wynau, c 91 (III. Ehe).
11 52 | Karl Honoré Eduard, Drechsler, in St-Cergues,
Waadt, S. v. Karl Jakob, gew. Apotheker († 55),
12 52 | Alexandrine Marie Pauline Pernoux a. Arzier
et le Muids, Waadt, c 97 (II. Ehe).
13 67 Eduard Amandus, abw., S. von Maria Claudine
Delphine, Schw. v. 11; (c . . mit Hugo Waldemar
Langbeck aus Preußen, Apotheker in London).

206. **Güder** B aus Walperswil. 1839. Schmieden.

- | Nr. | Geb. | |
|-------|------|---|
| 1 | 847 | Eduard Otto, Pfarrer in Thurnen, S. v. Friedrich Gustav Eduard, gew. Dr. theol. u. I. Pfarrer an der Nydeck († 82), u. d. Katharina Sophie Cäcilia, VBT. v. Gatschet 1 etc. († 01), VSchwT. v. Bachmann 1 etc.; B. v. 3, 5, BS. v. 9, VBS. v. 8; MBS. v. Isenschmid 13, 14. |
| 2 | 56 | Elise Adele Maria, T. v. Wyß A b 1, Schw. v. 6, c 77. |
| 3 | 49 | Paul Rudolf, Pfarrer in Biglen, W. v. Cäcilia Anna, Schw. v. Lauterburg b 57 († 01), B. v. 1 etc. |
| 4 | 87 | Eduard Paul. |
| 5 | 59 | Friedrich Emil, Pfarr. in Aarwangen, B. v. 1 etc. |
| 6 | 60 | Luise Emma, T. v. Wyß A b 1, Schw. v. 2, c 82. |
| 7 | 89 | Helene Cécile Aimée. |
| 8 | 57 | Cäcilia Luise, T. v. Ludw. Bend. Friedr. († 63), gew. Handelsmann in Bern, VB. v. 1, u. d. Anna Barbara Laubscher († 92), aus u. in Walperswil. |
| 9 | 29 | Gottfried David Adolf, Landwirt in Deepwater, Missouri, Nordamerika, VB. v. 1 etc. |
| 10 | 34 | Magdalena Maurer aus Walperswil, c 54. |
| 11 | 58 | Paul Alb. Landw. in Polk-Town, Missouri, N.-A. |
| 12 | 58 | Elisabet Känel aus Barga, c 83. |
| 13-17 | 83 | Paul Albert. — 89 Friedrich. — 92 Gottfried. — 94 Marie. — 97 Pauline. |
| 18 | 60 | Theodor Franz, Farmer in Xenia, Kansas. |
| 19 | 70 | Lodena Ross, c 88. |
| 20-22 | 90 | Jesse Charles. — 93 Ida Viola. — 95 Edward Henry. |
| 23-27 | 62 | Lina Rosa, Bureaulistin. — 64 Emma Berta. — 69 Sophie. — 74 Rosa. — 78 Marie (24-27 in Xenia). |

207. **Gugger** aus dem Buchholterberg.

a. 1867. Zimmerleuten.

- | | | |
|---|----|---|
| 1 | 30 | Johannes, Hauptkassier d. J.-S.-Bahn, B. v. b 1; W. v. Carol. Rosa Burkhardt a. Huttwil († 91). |
| 2 | 56 | Johann Karl Adolf, Redaktor der Confidentialia, Oberstl. d. Artillerie. |
| 3 | 70 | Juliette Emilie Bessire a. Péry, c. 92 (II. Ehe). |

Nr. Geb.

- Aus I. 91 gesch. Ehe mit Leont. Fanny Heer
a. Glarus (wieder c 93 mit Armand Gerber,
Dr. phil., Fabrikant aus Basel):
4 888 Hans Adolf Ivo.
5-6 95 Aus II. Ehe: Irma. — 02 Ada Elisabeth.

b. 1875. Pfistern.

- 1 45 Louise Lamarche a. Rümlang, W. v. Alexander,
gew. Weinhändler († 98), B. v. a 1 etc.
2-5 66 Johann Friedr. Alexander, Handelsmann. —
67 Anna. — 71 Ernst, Techniker, — 76
Maximilian, Handelsmann. — 78 (Charlotte
c 99 mit Charles André Perusset, Tierarzt
aus Troinex, Genf).

208. **Gut** aus Windlach, Zürich. 1869. Metzgern.

- 1 63 Rosina Winkler aus Blumenstein, W. v. Johann
Christ. Albert, in Blumenstein († 90), S. v. Franz
Rudolf, gew. Metzger († 81), u. d. Anna Elisab.
Blum aus Oberwichtlach († 80).
2-4 84 Rosa Albertine. — 87 El. Martha. — 88 Albert.

209. **Gygi** aus Kappelen bei Aarberg. 1897. Mohren.

- 1 47 Luise Weber a. Zurzingen, Großh. Baden, W.
v. Friedrich Eduard, gew. Gipser- u. Maler-
meister († 01).
2-3 77 Friedrich Eduard, Gipser und Maler. —
82 Walter Arnold.

210. **Gysi** aus Buehs, Aargau. 1892. Mohren.

- 1 49 Johann Jakob, Tapezierer, W. v. Anna Luise
Bühlmann a. Großhöchstetten († 02).
2-3 88 Anna Martha. — 91 Johann Jakob.

211. **Haaf** aus Langenburg, Württemberg. 1878.

Nr.	Geb.	Obergerwern.
1	834	{Joh. Christoph Karl, Drogist u. Apotheker.
2	38	{Berta, Schw. v. Haller A 64 etc., c 60.
3	62	{Rud. Karl, Dr. phil. u. Apotheker, Fabrikant in Viganello bei Lugano.
4	66	{Jenny Karoline La Salle aus Vivis, c 92.
5	92	Lili Jeanne Yvonne Giselle.
6	64	{Theodor Friedrich, Chemiker.
7	77	{Elise Lina Rubin a. Lauterbrunnen u. Thun, c 97.

212. **Haag** aus Gengenbach im Kinzigtal.

EE. 1654. B. 1791. Schmieden.

1	40	{Friedrich Julius Emil, Weinhändler, S. v. Sam. Rudolf Gottlieb, gew. Handelsmann († 73), VBS. v. 8 etc., u. der Maria Dorothea Keller a. Zürich († 93).
2	55	{Luise Karol. Anna, Schw. v. Küpfer A c 50 etc. c 74 (II. Ehe). Aus I. Ehe m. Martha Elisabeth Ernst a. Winter- thur († 72):
3	71	{Gottlieb Heinrich Eduard, Dr. med. und Arzt.
4	75	{Agnes Dorothea Baker a. Leamington, Eng- land, c 900.
5-7		Aus II. Ehe: 75 Marg. Karoline Amélie. — 81 Emil Robert Werner. — 85 Wilhelm Moritz Kuno.
8	47	{Karl Friedrich, Hauptkassier der Volksbank, S. v. Franz Friedrich, gew. Arzt († 84), und der Maria Karol. Rosselet († 86); B. v. 10, Fr. Roder 3, Fr. Küpfer A c 26; MB. v. Krebs A 1; VBS. v. 1.
9	53	{Sophie Emma Schläfli a. Lyßach, c 74.
10	50	{Eduard August, Architekt in Biel, B. v. 8 etc.
11	54	{Anna Joseph. Berta Emilie Zachariä aus Dorn- holzhausen, Nassau, c 75.
12-13	78	Friedrich Norbert. — 81 Elsa Margareta.

Nr. Geb.

- 14 850 { Rudolf Friedrich Ernst, Tapezierer in Lyon, S.
v. Karl Gottlieb, gew. Schreiber († 61), und der
Luise Gex aus Eclépens († 63); B. v. 16.
- 15 59 { Claudine Bastet aus Lyon, c 78.
- 16 56 { Hermann Friedrich Gottlieb, Handelsmann in
Lyon, B. v. 14.
- 17 69 { Marie Célestine Octavie Guillée a. Lyon, c 95.
- 18 96 Fernand Marcel Albert.
- 19 37 Karoline Emilie, Lehrerin, T. v. Sam. Rudolf,
gew. Ingenieur († 66), u. d. Maria Sophie Sieg-
fried a. Zofingen († 80); MSchw. v. Henzi b 1.

213. **Haas** aus Laufen-Vorstadt. 1900. Metzgern. 1901.

- 1 58 Sigmund Ludwig, Dr. med. und Arzt in Muri b.
Bern.

214. **Häberli** a. Münchenbuchsee. 1880. Mittellöwen.

- 1 55 Rosa, Schw. v. Lindt 36, W. v. Christ. Karl Aug.,
Handelsmann († 86).
- 2-5 81 August Walter, Mechaniker. — 82 Rosa
Gertrud. — 83 Maria Katharina. — 84 Karl
Werner.

215. **Hahn**. 1538. Schmieden.

- 1 60 { Otto, Fürsprecher und Notar, S. v. Rudolf Lud-
wig, Amtsnotar († 94), u. d. Aline Luise, Schw.
v. Schnyder 1 etc. († 90).
- 2 65 { Henriette Eugenie Rosa, T. v. Simon a 2, c 89.

216. **Haller** A (von) aus Wil, Kt. St. Gallen. 1548.

Obergerwern.

(Das „von“ wird von Nr. 1 bis 23, den Deszendenten Albrechts von
Haller, gebraucht.)

- 1 81 Maria Martha, T. v. Karl Ludwig, in Solothurn
(† 93), u. d. Marie Magd. Jos. Ludw. Paula Hedw.
v. Reding v. Biberegg a. Schwyz († 83).

- | Nr. | Geb. | |
|-------|------|--|
| 2 | 842 | { Paul Albert, S. v. Franz Albert Agathon, gew. Offizier der 100 Schweizer († 51), in La Tour de Peilz, Waadt. |
| 3 | 44 | { Georgine Charlotte Victoire Aimée Grand von Hauteville aus Lausanne, c 66. |
| 4 | 68 | Karoline Henriette Alice. |
| 5 | 69 | { Charles Léonce, Ingénieur in Cologny, Genf. |
| 6 | 72 | { Aloyse Mallet a. Genf, c 94. |
| 7-10 | 95 | Jean Charles Albert. — 97 Eduard Rudolf. — 98 Robert Henri. — 01 Philipp. |
| 11 | 72 | { Gonzalve Alb., Pfarrer in Sépey-Vuillens, Waadt. |
| 12 | 73 | { Jeanne Emma de Cérenville a. Paudex, c 96. |
| 13-15 | 97 | Albert René. — 99 Anna Blanche. — 01 Elisab. Madeleine. |
| 16 | 74 | { William Rudolf, in Burier bei La Tour de Peilz, Waadt. |
| 17 | 70 | { Jacobine Martha Girod a. Paris, c 96. |
| 18-20 | 98 | Blanche Georgine Therese. — 900 Michel Albert André. — 02 Jaqueline Frédérique May. |
| 21 | 78 | { Berchtold Heinrich, Maler. |
| 22 | 81 | { Marie Agnes Flora, T. v. Benoit 1, c 02. |
| 23 | 81 | Pauline Margareta. |
| 24 | 38 | Berchtold Gottlieb Emanuel, S. v. Albert Karl, gew. Architekt († 55), aus dessen II. Ehe mit Maria, VSchw. v. Langhäns 14 († 46); B. v. 25, BS. v. 28 etc. |
| 25 | 43 | { Ernst, in Highland, Illinois, B. v. 24 etc. |
| 26 | . | { Emilie Joh. Wickenhauser aus Highland, c 70. |
| 27 | 74 | Berta Alwina. |
| 28 | 20 | Emma Klara Ida, Schw. v. Greyerz 12 etc., W. v. Friedrich Albert, gew. Pfarrer am Münster († 82), S. v. K. Gabriel, gew. Werkmeister († 14), u. d. Ros. Maria Müsli; VB. v. 24 etc., MSchwS. von Hebler 1. |
| | 43 | (Maria Klara, Fr. Dutoit 2). |
| 29 | 46 | { David Albert, Pfarrer a. Heil. Geist. |
| 30 | 48 | { Sophie Luise Olga Beatrix, VSchw. v. Erlach
b 23, c 71. |

- Nr. Geb.
- 31-34 875 Albrecht, Kaufmann. — 77 Maria Margareta. — 79 Bernhard Georg, Kaufm. — 80 Johannes Walter, cand. jur.
- 35 47 } Johannes Gottlieb, Pfarrer in Hilterfingen.
36 53 } Maria Ida Probst a. Basel, c 91 (II. Ehe).
Aus I. Ehe mit Elis. Math. Emilie Lanz aus Huttwil († 89):
- 37-38 79 Max, V. D. M. — 82 Hans, Architekt.
39 50 Augusta Adele.
- 40 35 Klara, Schw. v. 41 etc., W. v. Ludw. Albrecht († 63), S. v. Armand Eman. Albrecht, gew. Lithograph († 34), und der Maria Adelaide Péters a. Neuenburg († 84); VBS. v. 41, 54, 64 etc., MBS. v. Ludwig 1 etc., Hemmann A 1.
- 41 36 { Franz, gew. Bezirkshelfer in Burgdorf, S. von Jak. Eman. Franz, gew. Spitalprediger († 63), u. d. Elisa Maria Susanne, VSchw. v. Fetscherin a 1 († 83); B. v. 40, 54, 58, 61, VBS. v. 64 etc.
42 34 { Karoline Moser aus Dießbach b. B., c 61, Kostgängerin im B.-Spital.
- 43 64 Hedwig Emma.
- 44 65 { Franz Oskar, Angest. d. Amtsschreiberei Bern.
45 72 { Maria Klara Gerber aus Langnau, c 93.
46 68 Edmund Alfred.
- 47 69 { Eugen Hermann, Gärtner in Bukarest.
48 80 { Amalie Barb. Prihoda a. Währing b. Wien, c 96.
49 900 Marguerite Elisabeth.
- 50-51 870 (Anna Hedwig, c 99 mit Gustav Adolf Eberschweiler, Arzt, a. Urexweilen, Preußen.) — 73 Ida Helena. — 74 Gertrud Elisabeth.
- 52 78 { Richard Paul, Bankangestellter.
53 80 { Marie Emma Rumbeli a. Volketswil, Zürich, c 02.
- 54 38 { Adolf, in Bond County, Illinois, N.-A., B. v. 41 etc.
55 . . . { Berta Schmitt aus Tagelswangen, Zürich, c 72 (II. Ehe).
Aus I. Ehe mit Anna Britt a. Madison († 71):
- 56 71 Friedrich.

- Nr. Geb.
- 57 875 Aus II. Ehe: Heinrich.
- 58 48 Viktoria Maria Auguste, Schw. v. Conrad 1,
W. v. Heinr. Eml. Arnold, gew. Dr. med. und
Arzt, in Burgdorf († 80), B. v. 41 etc.
- 59-60 74 Friedrich Robert, Dr. phil., Chemiker in
Traun bei Linz. — 77 (Laurence Albertine
Victoire, c 98 mit Walther Grütter, Pfarrer
in Thunstetten, a. Seeberg). — 78 Viktor,
cand. med.
- 61 48 Marie Rosamunde, Schw. v. 41 etc.
- 62 60 { Johann Albert Friedrich, Buchdrucker, S. von
Rudolf Friedr., Buchdrucker († 93), HB. v. 64,
u. d. Johanna Luise Goldschach a. Dietikon,
Zürich († 96).
- 63 59 { Sophie Luise Bion a. Zürich u. St. Gallen, c 92.
- 64 41 { Paul, gew. Buchdrucker, Verwalter des staatl.
Lehrmittelverlags, S. von Bernh. Friedrich,
gew. Dr. med. und Buchdruckereibesitzer († 71),
aus II. Ehe mit Adelheid Sprüngli († 89); B.
v. Fr. Haaf 2, Fr. Nydegger 3; VHB. v. 62
etc., VBS. v. 41 etc.; MSchwS. v. Volz 2.
- 65 42 { Susanna Julia Alder aus Küsnacht, Zürich, c 65.
- 66 67 { Heinrich Paul, Bankbeamter.
- 67 70 { Emma Pfister a. Bischofszell, Thurgau, c 01.
- 68 02 Karl Paul.
- 69 69 Emilie Ida Karlen, W. v. Robert, Buchdrucker,
in Richtersweil († 97).
- 70-71 95 Willy Robert. — 97 Nelly Emilie.
- 72 81 Paul Hans, Pharmazeut.
- 73 87 Emma Gertrud, T. v. Hedwig Emma 43.

217. **Haller B** aus Reinach, Aargau. 1877. Pfistern.

- 1 53 { Karl Albert, Mechaniker in Aarau, S. v. Jakob,
Mühlemacher († 97), u. d. Maria Wenger aus
Blumenstein († 61).
- 2 54 Elise Märki aus Mönthal, Aargau, c 80.
- 3-7 82 Karl. — 83 Ernst. — 85 Elisa. — 89 Anna
Margareta. — 91 Mina Helene.

218. **von Hallwyl** aus Hallwil, Kt. Aargau. 1415—1712.

Nr. Geb. Distelzwang.

- | | | |
|---|-----|---|
| 1 | 835 | { Hans, in Burgberg b. Überlingen, S. v. Joh. Theod.
Walter Hugo, gew. Gutsbes. zu Rörswil († 70),
u. d. Marg. Cäcilia v. Imhoff aus Bern († 93). |
| 2 | 52 | |
| | | { Hedwig Wilhelmine Josepha Styx aus Brünn,
Mähren, c 82 (II. Ehe).
Aus I. 79 gesch. Ehe mit Esther v. May,
v. Rued, VSchwT. v. May 1; MBT. v. Herren-
schwand 1, v. Steiger A 133 († 99):
62 (Hildegard, Fr. v. Lerber 8). — 70 (Esther
Johanna Irmengard, Fr. v. Mülinen 13). |
| 3 | 39 | |
| | | { Walter, Gutsbesitzer in Stockholm, Schweden,
B. v. 1. |
| 4 | 44 | |
| | | { Anna Friderike Wilhelmine Kempe aus Stock-
holm, c 65 (II. Ehe).
73 (Irma Mathilde Ingeborg, c 94 mit Wilh. v.
Geyer, Offizier in Schweden). |
| | 73 | |
| 5 | 33 | { Ludwine Friederike Karoline, Baronin Knorr v.
Rosenroth aus Wien, W. v. Hans Karl Franz
Rudolf, gew. Rittmeister in österr. Diensten,
in Preßburg, Ungarn, VB. v. 1. († 99). |
| 6 | 55 | |
| | | { (Wilhelmine Cäcilie Ludwine, c 84 mit Max
Marschall, Kämmerer u. Rittmeister in Wien).
— 56 Friedrich Karl Theodor, k. k. Kämmerer. |
| 7 | 65 | |
| 8 | 73 | { Karl Hans Hugo, Rittmstr. z. D., in Grossenhain.
Hildegard Helene Berta von Stammer aus
Grossenhain, Sachsen, c 02. |
| | | |

219. **Harder**. 1545—1624. Metzgern.

- | | | |
|---|----|---|
| 1 | 50 | Friedrich Arnold, Metzger in Amerika, S. von
Sam. Abraham († 71) aus III. Ehe mit Magdal.
Wenger, gesch. Stüder aus Zäziwil († 78). |
|---|----|---|

220. **Härdy** aus Lenzburg, 1894. Webern. 1897.

- | | | |
|-----|----|--|
| 1 | 60 | { Karl Moritz, S. v. Karl Moritz u. d. Sophie geb.
Keller, Zahnarzt. |
| 2 | 63 | |
| 3-6 | 85 | { Berta, T. v. Roder 3, c 84.
Ella. — 86 Kurt. — 94 Erich. — 96 Paul. |
| | | |

221. **Hartmann** A aus Epsach b. Täuffelen. 1632. Affen.
Nr. Geb.

- 1 845 Hedwig Glutz-Blotzheim aus Solothurn, W. von August Otto Alfred Emanuel, gew. Ingenieur und Kantonsgeometer in Solothurn († 76), S. v. Karl Alfred Emanuel († 97), u. d. Anna Maria Franziska Kleopha Gugger aus Solothurn († 93).
- 2 71 (Siegfried Emanuel, Dr. jur. und Fürsprecher, in Solothurn.
- 3 80 (Hedwig Anna Reinert aus Solothurn und Rüttenen, c 01.
- 4-5 73 Margaréta. — 74 Luise Hildegard. — 75 (Hildegard Mathilde Bianca, c 01 mit Ferdinand Franz Joseph Schubiger, Dr. med. und Arzt a. Solothurn u. Utznach).
- 6 52 (Karl Johann Eduard, gew. Wirt, S. v. Karl Daniel Eduard († 62) und der Anna Barbara Bolinger a. Lüterkofen († 73); B. v. 10, 16.
- 7 52 Berta Elise Hempel a. Trüllikon, Zürich, c 76.
- 8-9 85 Jacques Eduard Hermann. — 87 Karl Rudolf Hans.
- 10 55 (Karl Rudolf, Buchhalter, B. v. 6.
- 11 56 (Emma, Schw. v. Leuch 1, c. 95.
Aus I. Ehe mit Anna Maria Rädle v. Hausen, Hohenzollern († 92):
- 12-14 83 Rudolf Eduard. — 85 Karl. — 86 Rudolf.
- 15 97 Aus II. Ehe: Anna.
- 16 61 Mathilde, Lehrerin, Schw. v. 6 etc.

222. **Hartmann** B Ldsß. 1865. Obergerwern.

- 1 33 Elisabeth, Bendichts und der A. Barbara Friedli, in Genf.

223. **Hasler** aus Aarau und Othmarsingen. 1879.
Zimmerleuten.

- 1 56 Elisabeth Jaumann a. Tübach, St. Gallen, Schw. v. Fr. Weyermann 3, W. v. Gustav Adolf, Dr. phil., Besitzer d. Telegraphenwerkstätte († 900).
- 2 77 Gustav Adolf, Besitzer der Telegraphenwerkstätte.

224. **Hauptli** aus Fällanden, Zürich. 1871.
Schuhmachern.
- Nr. Geb.
- 1 829 Christoph, gew. Marchand-tailleur, W. v. Anna Elisabeth Wägli aus Belp († 85).
- 2 62 } Christoph Emil, Architekt.
- 3 67 } Anna Elisabeth Blaser a. Langnau, c 91.
- 4-6 92 Hans Emil. — 94 Oskar Karl. — 97 Marie Helene.
225. **Hausmann** aus Schafisheim, Kt. Aargau. 1855.
Schmieden.
- 1 23 Mar. Magd. Margareta, T. v. Hans Jakob, gew. Gipser und Flachmaler († 66), und der Anna Schneiter aus Goldiwil († 65), Schw. v. 2, VSchw. v. 3, 5.
- 2 25 Ursula Stamm a. Schleitheim, Schaffhausen, W. v. Karl Ludwig, Schlossermeister, B. v. 1 etc. († 93).
- 3 66 { Ernst Jakob, Dekorationsmaler, S. v. Joh. Jakob, gew. Gipser und Flachmaler († 94) u. d. Luise Elisabeth Meierhofer aus Buch, Zürich († 900), BS. v. 1 etc.
- 4 71 { Ida Beyeler a. Wahlern, c 93.
- 5 76 Sophie Berta, Schneiderin in Thörigen, BT. v. 1.
- 6 98 Martha Maria, T. v. Sophie Berta 5.
226. **Hebler**. 1578. Affen.
- 1 12 Johanna Wilhelmine Obrecht aus Karlsruhe, in Küßnacht, W. v. Friedrich, gew. Pfarrer von Guttannen († 84), S. v. Samuel Friedrich, gew. Handelsmann († 27), und der Elisabetha Müsli († 65); VBS. v. 7 etc., MSchwS. v. Haller 28.
- 2 44 { Friedrich Wilhelm, Ingenieur in Zürich.
- 3 50 { Berta Maria Brunken aus Varel, Oldenburg, c 74.
- 4-5 82 Emma Luise, T. v. Paul Theodor, Kommiss, in Amerika († 93), u. der Berta Wiesendanger a. New-York, daseibst wieder verheiratet; BT. v. 2. — 84 Julia Berta, Schw. v. 4.

- Nr. Geb.
- 6 852 Magdalena Badertscher a. Lauperswil, W. II. Ehe v. Joh. Heinrich, gew. Schreiber († 89), S. v. Karl, gew. Notar († 65), und der Henriette Hässig († 43).
Aus der I. Ehe mit Agnes Ros. Niehans, verw. Ulrich:
- 58 (Anna Läderach a. Worb; W. v. Ludwig Karl Oskar, gew. Maschinenschlosser († 98), B. v. 10, wieder c 98 mit Friedrich Wilhelm Albert Baumann, Karrer a. Berg, Kt. Thurgau.
- 7-8 85 Ernst Oskar. — 97 Werner Albert.
- 9 61 Hedwig Mathilde Anna, VSchw. v. 7. 8.

227. **Hefti** a. Luchsingen, Glarus. 1875. Schuhmachern.

- 1 70 { Heinrich, Handelsmann, S. v. Heinr. († 73),
u. d. Verena Kubli, Negotiantin († 01).
- 2 65 { Berta Schelb a. Kappel, G.-H. Baden, c 91.
- 3 99 Berta Verena.

228. **Heim** aus Gundelsheim, Württemberg. 1891.

- 1 54 { Friedrich Ernst, Apotheker.
- 2 59 { Sophie Emilie Olga Leuenberger a. Bern, BT.
v. W. Thomas 1, c 81.
- 3 82 Lina Rosalie Olga.

229. **Heimel** aus Kappelen bei Aarberg. 1858.
Obergerwern.

- 1 11 Stephanie Albertine, VSchw. v. Güder A 1, W. v. Karl Ludw. Friedrich, gew. Amtsnotar († 82).
- 2 40 { Rudolf Friedrich Robert, Sachwalter.
- 3 43 { Anguste Julie Emilie Karoline Fäbi aus
Frankfurt a. M., c 67.
- 4-6 68 Albertine Antonia Eugenia.
- 7 73 { Friedrich Gustav, Bankier in London.
- 8 67 { Hedwig Klara Cäcilia Steiner aus Cosel,
Preußen, c 900.
- 9 79 Emma.

230. **Heinzelmann** aus Nürtingen, Württemberg. 1865.

- Pfistern.
- Nr. Geb.
- 1 886 Friedrich Adölf, S. v. Friedrich Adölf, gew. Wirt und Bierbrauer im Klösterli († 92), u. d. Amalie Wilhelmine Frey a. Eibach, Württemberg, wieder verehel. 93 mit Joh. Friedr. Schär, Instruktions-offizier a. Inkwil, Herzogenbuchsee, BS. v. 3 etc.
- 2 87 Emil Philipp, B. v. 1.
- 3 62 { Karl Ludwig Bierbrauer z. Schwanen, Matte,
S. v. Adolf Friedrich, gew. Bierbrauer († 85),
u. d. Maria Ursula Frey aus Eibach († 80);
B. v. 5, 11, Fr. Volz 15; VB. v. 1 u. 2.
- 4 66 { Maria Rosa, T. v. Moser A 13, c 86.
- 5 66 { Otto Rudolf, Wirt, B. v. 3 etc.
- 6 65 { Maria Mori a. Kallnach, c 87.
- 7-10 89 Maria Flora. — 91 Ida Klara. — 92 Otto Eugen. — 94 Alice Helene.
- 11 71 Emil Gustav, B. v. 3 etc.

231. **Heizmann** aus Suhr, Aargau. 1865. Schmieden.

- 1 22 { Johannes, gew. Schneidermeister.
- 2 44 { Adele Albertine Resch aus Lörrach, G.-H. Baden,
c 72, (II. Ehe).

232. **Hemmann** A aus Lenzburg. 1632. Zimmerleuten.

- 1 39 Maria Anna Gerber aus Oberönz, W. v. Franz Emanuel Albrecht, Buchbinder († 97), S. von Jakob Ludwig Albrecht, gew. Notar († 62), und der Sophie Albertine, V. Schw. v. Haller 40 etc. († 39).
- 2 76 Berta Keller a. Biel u. Großhöchstetten, W. v. Karl Bernh. Albert († 900), Buchhalter der Depositokasse.
- 74 (Lina Julia Ida, c 02 mit Albert Joseph Dietiker, Kommis d. J.-S.-Verwaltung a. Thalheim).

233. **Hemmann** B aus Brugg und Lenzburg. 1804.

Obergerwern.

Nr. Geb.

- 1 841 Maria Anna Sager, aus Menziken, Aargau, W. v. Ferdinand Hieronymus, Tagelöhner in Lenzburg († 93), S. von Hieronymus († 50), und der Emilie Bertschinger aus Lenzburg († 69), B. v. 8.
- 2 70 Anna Klara.
- 3 75 { Hieronymus, Packer, in Lenzburg, Kt. Aargau.
- 4 64 { Anna Kirchhofer a. Auenstein, Aargau, c 96.
- 5-6 97 Klara. — 99 Ernst.
- 7 81 Marie.
- 8 44 { Wolfg. Theodor, eidgen. Kavallerieinstructor,
B. v. 1.
- 9 51 { Dorothea Pauline Kaspar a. Bassersdorf, Zürich,
c 71.
- 10 71 { Hans Theod. Karl, Kaufmann.
- 11 70 { Marie Pauline Ineichen, Abgesch. d. Armin
Bühler a. Wattwil, St. Gallen, c 01.
- 12-14 73 Theodor Julius. — 78 Brandolf, Drogist. —
80 Hulda Pauline. — 81 (Marie Pauline,
c 02 mit Wilhelm Robert Leuenberger, Für-
sprecher und Notar a. Ursenbach).
- 15 49 Maria Emma Kammermann a. Lauperswil, W.
II. Ehe v. Johann Gustav, Bierbrauer in der
Felsenau († 01), S. von Hieronymus, gew.
Zeugschmied in Brugg († 74), und der Elisabeth
Siebenmann a. Aarau († 69); B. v. 21 etc.
Aus I. Ehe mit Elisa Keller, verw. Hunn, aus
Moosleerau, Aargau († 76):
- 16 63 { Gustav Hieronymus, Bierbrauer.
- 17 65 { Maria Ida Utiger aus Wiggiswil, H.-Buchsee,
c 91.
- 18-19 92 Gustav Adolf. — 95 Wilh. Eduard.
Aus II. Ehe:
- 20 78 Johann Rudolf.
- 21 42 Ida, Schw. v. 15 etc., abwesend.

234. **Henzi** aus Orpund. 1578.

Nr. Geb. a. Obergerwern.

- 1-4 814 Cornelia, T. v. Joh. Sam. Ludwig, gew. Gutsbesitzer zu Suhr, Aargau. — 19 Daniel Gottlieb Friedrich, gew. Schreiner. — 20 Sophie; alle abwesend. — 24 Anna Eugenia, in Schloßwil.

b. Pfistern.

- 1 54 (Franz Samuel Friedr., Handelsmann in Rosario, Argentinien, S. von Franz Samuel, gew. Hauptbuchhalter der Kantonalbank († 89), u. d. Joh. Sophie Berta, Schw. v. Haag 19 († 90); B. v. 6, BS. v. 9 etc., Fr. Berner 8.
- 2 61 Henriette Alice Maria Franziska La-Grange du Vuache de Chaumont a. Vulbens, Savoyen, c 81 (II Ehe).
- 3 54 Franziska Augenhofen a. Weilbach, Österreich, in Hamburg, in I. Ehe 81 abgesch. v. 1.
Aus I. Ehe:
- 4-5 76 Sam. Hugo Franz. — 79 Fanny Victoire Blanche.
- 6 54 Anna Magdalena Dietler a. und in Aarberg, W. v. Ernst Adolf, gew. Vergolder († 86), B. v. 1.
- 7-8 83 Max Ernst. — 85 Werner.
- 9-10 27 Ludwig Friedrich, Uhrmacher in Nord-Amerika, VB. v. 1 etc., MB. v. Dietzi 2 etc., v. W. Berner 1, Staub A 1. — 28 Sophie Susanna, gew. Lehrerin, Kstg. i. B.-Sp.

c. Mohren.

- 1 59 Maria Helena, T. v. Rudolf Friedrich, gew. Amtsnotar († 98), u. der Sophie Amalie Cardinaux aus Vivis († 1900), Schw. v. 2, 6, Fr. Stettler 10; BT. v. 15; VBT. v. 12.
- 2 60 (Karl Franz Emil, Amtsnotar, B. v. 1 etc.
- 3 68 (Laure Karoline Bréchet a. Movelier, c 87.
- 4-5 91 Emil César. — 99 Ottilie Mary.

- Nr. Geb.
- 6 864 { Rudolf Fel. Friedrich, deutscher Pfarrer im
Münsterthal, B. v. 1 etc.
- 7 65 { Marie Henriette, T. v. Stettler 1, c 95.
- 8-11 97 { Walter. — 98 Fritz. — 900 Helene. — 01 Paul.
66 (Lina Sophie Josephine, Schneiderin, c 900
mit Joh. Alfred Hänzi, Elektriker a. Finster-
hennen, Schw. v. 12 etc.)
- 12 67 { Friedr. Rudolf, Handelsm. in Zürich, S. v. Sam.
Rudolf, gew. Posamenter († 85), a. I. Ehe mit
Mar. Josepha Regina Michel a. Netstall, Glarus
(† 78); VBS. v. 1 etc., BS. v. 15 etc.
- 13 67 { Johanna Müller a. Grindelwald, c 92.
- 14 92 Josephine Lydia.
- 15 40 Gottlieb Franz Eduard, Postkommis, S. v.
J. G. Rudolf, gewes. Pfarrer in Leizigen
(† 43) und der Maria Aramanda, VSchw. v.
Steck A b 1 etc. († 79); B. v. Fr. Lutz b 6,
Ris a 12, VB. v. 1 etc., MB. v. Volz 18.
- 16 58 { Adolf Eduard Emil, Ingenieur, S. v. Samuel
Rudolf, gew. Dr. med. u. Arzt d. Burgerspitals
(† 82), u. d. Emilie Rosselet († 98); BS. v. 21,
Fr. Lauterburg b 63; SchwS. v. Fr. Kupfer-
schmid 8; VBS. v. Fr. Dähler 2; MBS. v. Leuch 22.
- 17 65 Marie Emma, T. v. Luternau 1, c 97.
- 18-20 98 Emma Marguerite Frida. — 900 Samuel Rud.
Max. — 01 Robert Emil Walter.
- 21 30 Berta Locher a. Zürich, Schw. v. Fr. Lauter-
burg b 59; MSchw. v. Greyerz 28, 31, 33, W.
v. Rütte b 25; W. v. Karl Eduard Friedrich,
VB. v. 16 etc. († 84), MBS. v. Rütte b 2,
VSchwS. v. Flügel b 13, Furer 1 etc.
- 22 62 { Johann Friedrich, Buchhalter in Lausanne.
- 23 68 { Beata Zuberbühler a. Waldstatt, Appenzell,
in Wädenswil, c 97.
- 24-25 98 Hans Arnold. — 900 Beata Alice.
- 26 63 { Rudolf Karl, Zeichner, in Altstetten, Zürich.
- 27 62 { Anna Solleder a. Lüterkofen, Solothurn, c 89.
- 28-32 90 { Karl Friedrich. — 91 Anna Berta. — 94
Willy Alfred. — 96. Hermine Anna. — 98
Emmy Alice.

Nr. Geb.

- 33 865 } Robert Eduard, Pfarrer in Hasle b. Burgdorf.
 34 71 } Maria Anna Schär a. Inkwil, c 94.
 35-36 95 Karl Hans. — 98 Anna Luise Margareta.
 37 68 Rudolf Robert, Buchdrucker.

235. **Hermann** a. Villingen, Aargau. 1586—1617. Affen.

- 1-2 27 Anna Sophie Charlotte, Kstg. i. B.-Sp., T. von
 Gottl. David, gew. Fürsprecher, u. d. Elis. Sophie
 Fischer († 48); Schw. v. 2, 3, 6, 11. — 36 Julie
 Adele, gew. Schneiderin, in Grafenried.
 3 37 David Emil Ernst, Substitut, B. v. 1 etc.
 4 53 Berta Hiestand aus Richterswil, Zürich, c 86
 (II. Ehe).
 5 85 Aus I. Ehe mit Elise Hiestand a. Richterswil
 († 85): Adelheid Berta Cäcilia.
 6 46 Ludwig, Sekretär d. admin. Abteilung d. eidg.
 Kriegsmaterialverwaltung, B. v. 1 etc.
 7 55 Josephine Corecco aus Bodio Tessin, c 77.
 8-10 79 Ludwig, cand. med. — 83 Sophie Marie
 Jeannette. — 91 Carolina Giuseppina Corinna.
 11 38 Berta, Schw. v. 1 etc., Kostg. im B.-Spital.
 12 38 Daniel Rudolf Eduard, Buchhalter, abw., S. v.
 Eduard Karl Jakob, gew. Bäcker († 61), u. der
 Marg. Emilie Miéville a. Neuenburg († 85); B.
 v. 20, 24, MBS. v. Simon c 1; W. v. Elise
 Amalie Depalens a. Châtelard, († 02).
 13-19 67 Alfred Gottl. Wilhelm. — 69 Emma Valentine
 Emilie. — 70 Ida Maria Kathar., in Thun. —
 71 Rosa Margareta Johanna. — 74 Stephan
 Franz Rudolf, Buchbinder in Zürich. —
 75 Fritz Emil Rudolf. — 77 Sophie Nicolina.
 20 39 Karl Jakob Emil, in Chicago, N.-Amerika, Land-
 wirt, B. v. 12 etc., W. v. Maria Elisabeth Marti
 geb. Wild a. Rüeggisberg († 97).
 21-23 81 Emil Paul. — 84 Adolf. — 91 Johanna Maria.
 24 41 Emma Marg. Emilie, Schw. v. 12 etc.
 25 55 Karl Adolf Arnold, Xylograph in München (ver-
 ehelicht), S. von Franz Karl Adolf, gew. Maler
 († 76), u. d. Julie Veronika Perrin a. Provence,
 Waadt († 83); B. v. 26; VBS. v. 30 etc.

- | Nr. | Geb. | |
|-------|------|---|
| 26 | 858 | Franz Theod. Oskar, Gehilfe im Bundesarchiv,
B. v. 25. |
| 27 | 65 | |
| 28-29 | 90 | Adolf Arn. Theodor. — 98 Albertine Jeanne
Julie. |
| 30-31 | 61 | Mathilde, Lehrerin, T. v. Jakob Bernh. Otto,
gew. Pfarrer in Thunstetten († 01) VB. v. 25 etc.,
u. d. Mathilde, T. I. Ehe v. Wyß B 1 († 1900).
63 Otto, Lehrer in Paris. |
| 32 | 65 | Franz Kaufmann, B. v. 30 etc. |
| 33 | 73 | Klara Emilie Elisabeth, T. v. Wanner A 1, c. 93. |
| 34 | 01 | Elsa. |
| 35 | 69 | Friedrich, Kaufmann, W. v. Ida Herm. Lau-
renti a. Carabbia, Tessin († 02), B. v. 30 etc. |
| 36 | 97 | Ida. |
| 37 | 73 | Walter, Drogist in Huttwil, B. v. 30 etc. |
| 38 | 79 | Rosa Kropf aus Teufenthal, c 99. |
| 39-40 | 99 | Rosa. — 01 Walter. |
| 41 | 75 | Eduard, Maschinentechner in Landquart, B.
v. 30 etc. |
| 42 | 32 | Ida Karoline, T. v Joh. Jakob, gew. Professor
der Geburtshülfe († 61), u. der Elisabeth. Henriette,
GVSchw. v. 12 († 59). |
| 43 | 35 | Justus Bernh. Friedr., gew. Mechanik., S. v. Wilh.
Robert, gew. Generalprokurator († 65), u. der
Marie Karol. Ernestine Thibaut († 55); B. v. 49;
VBS. v. 50, W. von Elisabeth Charlotte Sophie,
Schw. v. Manuel 32 († 94). |
| 44 | 69 | Karl Robert, Komponist in Leipzig. |
| 45 | 70 | Paul, Mechaniker in Zürich. |
| 46 | 76 | |
| | | Clémentine Antoinette Vuillermet a. Cognin,
Savoyen, c 96. |
| 47 | 97 | Karl Felix. |
| 48 | 84 | Marie Sophie. |
| 49 | 40 | Anna Maria Berta, in Basel, Schw. v. 43 etc. |
| 50 | 47 | Maria Franziska Margareta, T. v. Jakob Karl
(† 91) u. d. Maria Elisabeth Matthey a. Assens,
Waadt († 70). |
| 51 | 86 | Arthur Eldor Trost, S. v. Louise Karoline († 95). |

236. von **Herrenschwand** aus Murten. 1793.

- | Nr. | Geb. | Distelzwang. |
|-------|------|---|
| 1 | 830 | Elisabeth Charlotte Anna, T. v. Friedr. Gustav, gew. Gutsbesitzer i. Schwand († 50), u. d. Henr. Pauline Elise v. May von Rued († 80); Schw. von 2, 8, 9, 14, MSchwT. von v. Steiger A 133. |
| 2 | 33 | (Johann Albrecht Friedrich, k. k. Feldmarschalllieutenant a. D. in Klagenfurt, B. v. 1 etc. |
| 3 | 38 | (Maria Anna Gabriele Joh. Nepomucena Baronin Henniger-Seeberg aus Sambor, Galizien, c 70. |
| 4-7 | 73 | Ludovika Elisabeth Marie. — 74 Elisabeth. — 76 Marie Sophie. — 81 Friedrich. |
| 8 | 39 | Julie Maria Mathilde, Schw. v. 1 etc. |
| 9 | 46 | (Johann Karl Arnold, Feld- und Forstkassier, Gesellschaftspräs. v. Distelzwang, Gesellschaftssekretär v. Mittellöwen, B. v. 1 etc. |
| 10 | 48 | (Maria Charl. Mathilde, T. v. Fischer A 18, c 80. |
| 11-13 | 81 | Joh. Alfred. — 85 Joh. Arnold William. — 87 Mathilde Ida Meta. |
| 14 | 47 | (Joh. Walter, Regierungsstatthalter, B. v. 1 etc. |
| 15 | 50 | (Maria Moschard aus Münster, c 72. |
| 16-17 | 73 | (Adele Helene, Fr. Thormann 4). — 75 Joh. Max, Dr. med. und Arzt in Moutier. — 78 Johann Walter. |

237. **Herrmann** aus Rohrbachgraben. 1881. Affen.

- | | | |
|-----|----|---|
| 1 | 67 | (Johann Friedrich, Metzger, S. v. Joh. Eduard, gew. Metzger († 88), u. d. Margareta Jost aus Langnau († 900). |
| 2 | 68 | (Anna Elis. Kath. Luginbühl a. Rubigen, c 89. |
| 3-6 | 90 | Hans Fritz. — 92 Walter Fritz. — 94 Rosa Anna. — 96 Hilda. |
| 7 | 76 | (Rosa Anna, Fr. Flückiger A 10). — 79 Eduard, Metzger. |

238. **Herter** aus Hettlingen. Zürich. 1865. Webern.

- | | | |
|-----|----|---|
| 1 | 48 | (Joh. Albert, Metzger, S. v. David, gew. Metzger († 76), u. d. Maria Jenni aus Iffwil († 67); B. v. 5, 9. |
| 2 | 55 | (Anna Elis. Stucki a. Häutligen, Münsingen, c 76. |
| 3-4 | 76 | (Lina Maria Martha, Fr. Hoßmann 3). — 81 Albert Walter. — 86 Ida Hedwig. |

Nr. Geb.

- 5 854 David, Metzger in Denver, Colorado, B. v. 1.
 6 55 Anna Maria Elisabeth Wahli aus Bolligen, c 78.
 7-8 83 Maria Martha. — 84 David Alfred.
 9 66 Martha, Lehrerin, Schw. v. 1 etc.

239. **Herzog** aus Laufen-Vorstadt. 1891.

- 1 46 Hans Jakob Ulrich Wilh., Ingen., Gemeinderat.
 2 67 Luise Marie Amalie Tschanz a. Äschlen, Sigriswil, c 95 (II. Ehe).
 Aus I. Ehe mit Amalie Wilhelmine, Schw. von Hirsbrunner 1 († 93):
 3 83 Hans Otto.
 Aus II. Ehe:
 4-5 96 Maria Anna. — 01 Emma, Margarite.

240. **Heß** a. Ranstadt, Großh. Hessen. 1863. Kaufleuten.

- 1 23 Karoline Krüselin a. Schliengen, Großh. Baden, W. v. Johann Heinrich, gew. Bierbrauer († 92).
 2 43 Anna Kästli a. Münchenbuchsee, W. v. Heinr., gew. Bierbrauer († 86).
 3 72 Heinrich, Bierbrauer in Basel.
 4 77 Wilhelmine Brombacher aus Stockmatt-Wies, G.-H. Baden, c. 01.
 5 02 Wilhelmine.
 6-7 73 Anna Karoline. — 84 Maria Helena.
 8 52 Albert, Bierbrauer, im Steinhölzli.
 9 57 Martha Margareta Schenk a. Signau, c 81.
 10 90 Hektor Albert.
 11 57 Emil, Bierwirt.
 12 66 Lina Martha Stucki aus Münsingen, c 86.
 13-17 88 Martha Lydia. — 89 Adolf Emil u. Frida Emma, Zwillinge. — 92 Berta Klara. — 94 Johann Friedrich.

241. **Heuberger** aus Bötzen, Aargau. 1886. Schmieden.

- 1 26 Magdalena Leuenberger a. Rüderswil, W. II. Ehe v. Joh. Jakob, gew. Zuckerbäcker († 87), GV. v. 2.
 2 70 Aus I. Ehe v. Sohne Emil († 72) u. der Emilie Heß († 72): Emil, Arzt in Gunten.

Nr. Geb.

Aus II. Ehe:

- 3 869 (Hans Eug. Benjamin, Kaufmann, VHB. v. 2.
 4 73 (Marie, T. v. Rüfenacht, B. 1, c 98.
 5-6 99 Hans Ferdinand Christian. — 01 Marie
 Margareta.

242. **Hirsbrunner** aus Sumiswald. 1864. Schmieden.

- 1 54 Emma Elise, T. v. Christ., gew. Maler u. Lackierer
 († 90), u. der Anna Maria Elisabeth geb. Züllig
 aus Romanshorn († 92), MSchw. v. Herzog 3.

243. **Hirschi** aus Rüscheegg. 1897.

- 1 58 (Christian, Baumaterialienhändler.
 2 65 (Anna Elisabeth Burkhalter, verwitw. Baumann,
 aus Hasle, c 90.
 3-7 91 Ernst. — 93 Fritz Emil. — 93 Frida Klara.
 — 99 Hans. — 01 Christian Paul.

244. **Hirter** aus Mühlethurnen. 1865. Zimmerleuten.

- 1 25 Rosina Hofer a. Biglen, W. II. Ehe v. Johannes,
 gew. Schiffmeister und Holzhändler († 72).
 2 55 (Johann Daniel, Präsident der Kantonalbank,
 Speditor.
 3 54 (Susanna Maria Weber, geb. Schürch, W. v.
 Matthias Emil a. Bern, c 02.
 Aus I. Ehem. Berta Sophie, T. v. Böhlen 1 († 01).
 80 (Berta Klara, c 900 mit Friedrich Moritz Heller,
 Dr. med. u. Arzt a. Kirchlindach. — 82 Rosa
 Elis. Johanna, Fr. Kehrli 2).
 4-6 83 Marie Klara. — 84 Frida. — 86 Joh. Walter.

245. **Hochstraße** aus Auenstein, Aargau. 1889.

Mittellöwen.

- 1 37 (Johann Kaspar, Schreinermeister.
 2 40 (Anna Barb. Bernhard a. Hasli b. Burgdorf, c 67.
 3 70 Johann Jakob, Schlosser.

Nr. Geb.

- 4 876 Ernst Friedrich, Schreiner.
 5 77 Magdalena Berta Huber aus Sursee, c 98.
 6 78 Franz, Mechaniker.

246. **Hofer** aus Erlinsbach, Kt. Aargau. 1901.

- 1 58 Johann Samuel, Amtsnotar u. Titelerwähler der
 Kantonbank.
 2 55 Ida Elisabeth Lüthi a. Lützelflüh, c 82.
 3-4 82 Margareta Ida. — 83 Hans.

247. **Hofmann A** aus Worb. 1856. Metzgern.

- 1 75 Friedrich, Geometer, S. von Samuel Jakob
 Friedrich, gew. Pfarrer in Ursenbach († 91),
 a. I. Ehe mit Julie Elise, Schw. v. Bruderer 1
 († 89); BS. v. 15 etc., Fr. Volz 3.
 2 73 Alegonda Joanna Francisca Dubois aus Rotter-
 dam, c 95.
 3-4 97 Emil. — 01 Mathilde Johanna Julie.
 5 76 Werner Heinr., Tapezierer in Nieder-Utzwil, B.
 v. 1 etc.
 6 74 Emma Zehndler a. Henau, St. Gallen, c 01.
 7-14 77 Emma Maria. — 80 Hermann Bernhard Max,
 Schlosser. — 81 Ernst Huldreich. — 83 Julia
 Elisabeth. — 84 Oswald Traugott. — 86 Gott-
 hold Paul. — 87 Samuel Moritz Eduard. —
 89 Gustav Felix.
 15-17 53 Elisa Berta, T. v. Joh. Samuel, gew. Tapezierer
 († 82), u. d. Magdalena, Schw. v. Blau 56 († 90),
 Schw. v. Fr. Volz 3; VSchw. v. 1, 5, 7-14. —
 54 Gottlieb Moritz, Tapezierer. — 58 Karoline
 Elise.

248. **Hofmann B** aus Unterkulm, Aargau. 1881.
Mohren.

- 1 59 Rosa Martha Meyer aus Kirchdorf, W. von
 Ludwig Friedr., gew. Tapezierer († 90), S.
 v. Joh. Friedrich, gew. Negotiant († 92), aus
 I. Ehe mit Alberine Kreß, MB. v. Moser B 1 etc.
 2-4 81 Rosa Emma. — 84 Marie Elise. — 86 Fried-
 rich Johann.

249. **Hofstetter** aus Langnau. 1865. Pfistern.

Nr. Geb.

- 1 849 { Karl Johann Ulrich, Wirt, S. von Ulrich,
gew. Müllermeister († 83), u. der Anna Barbara
Schürch († 95) aus Büren zum Hof.
2 53 { Elisabeth Stucker aus Eriswil, c 73.
3-7 78 Hermann, Kaufmann in Paris. — 79 Paul,
Kaufmann. — 81 Frieda Thekla. — 86
Helena Agnes. — 87 Alice Sophie.

250. **Höhn** aus Horgen, Zürich. 1862. Schuhmachern.

- 1 39 Maria Margareta Elise, T. v. Heinrich († 58)
u. der Marianne geb. Brügger aus Gelterfingen,
Kgde. Kirchdorf († 78).

251. **Hollard** aus Lausanne. 1817. Pfistern.

- 1 . . Isaline Marie Elise Luise Dapples, in Lausanne,
W. v. Karl Julius Markus, S. v. Samuel Jakob,
gew. Syndik von Lausanne († 53).
2 31 { Alois Ludw. Adrian Emil, Gutsbesitzer in
Oran, Algier.
3 55 { Luise Adeline Krieger a. Lexheim la ville,
Meurthe, c 77.
4 45 Sylvia Maria Hortensia Mathilde.

252. **Holliger** aus Boniswil, Aargau. 1891.

- 1 51 { Adolf, Handelsmann.
2 61 { Karoline Katharina Luise Wildi a. Wiggiswil,
Münchenbuchsee, c 82.
3-4 87 Dora Berta. — 99 Hedwig.

253. **Holzer** aus Zuzwil, K. Jegenstorf. 1870. Mohren.

- 1 56 { Eduard, Seminarlehrer, in Hofwil, S. v. Jakob,
gew. Weinhändler u. Küfer († 68) u. d. Rosina
Dürig († 97).
2 63 { Rosalie Moser a. Herbligen, c 91.
3-4 93 Hedwig Frida. — 95 Erwin.

Nr. Geb.

- 5 858} Friedr. Rudolf, eidg. Zollbeamter in Rorschach.
 6 68} Emma Hermine Walder a. Zürich, c 98 (II. Ehe).
 7 60} Arnold Emil, Handelsmann.
 8 74} Maria Herrmann aus Langnau, c 95.
 9 98 } Johanna Margarita.

254. **Hörning** aus Bacherach in Rheinpreußen und Neuenstadt. 1840. Kaufleuten.

- 1 43 Karl Adolf, gew. Handelsmann, in Australien, S. v. Ludwig Sigmund, gew. Handelsmann († 68), u. der Berta Elise Ruef aus Burgdorf († 73); B. v. 3, MB. v. Gerster B 3, 5, 6, VBS. v. 6 etc.; W. v. Emma Regula Däniker aus Zürich († 76).
 2 74 } Berta, in Zürich.
 3 48} Alphons, Handelsmann, B. v. 1.
 4 45} Maria Elise Morgenthaler a. Walterswil, c 77.
 5 81 } Philipp Sigmund Alphons.
 6 46. Otto, Handelsmann, S. v. Ludwig Alexander, gew. Pfarrer zu Schangnau († 80), u. d. Maria Kath. Neuhaus a. Erlach († 88); B. v. 7-9, VBS. v. 1 etc., W. v. Josepha Simmendinger a. Hechingen, Preußen († 94).
 7-8 49 Maria Flora, Lehrerin, Schw. v. 6. — 55 Adelheid Berta, in Spiez.
 9 57} Robert, Buchführer d. eidg. Befestigungsbureaus.
 10 64} Rosa Amalia Munz, T. v. Fanny Jeanne Maria, jetzt Fr. Lehmann, in Nordamerika, c 98.
 11 91 Frida Berta, T. v. Adelheid Berta, 8.

255. **Hoßmann** aus Zimmerwald. 1879. Metzger.

- 1 48 Sus. Karoline Matter a. Kölliken, Aargau, W. v. Gottlieb Friedrich, gew. Zigarrenhändler († 87).
 61 (Maria Katharina, W. Lanz B. 1).
 2 64 } Ernst, Kaufmann.
 3 76 } Lina Maria Martha, T. v. Herter 1, c 94.
 4 68 } Martha, Lehrerin.
 5 69 } Karl Rudolf, Kaufmann.
 6 73 } Maria Martha, T. v. Rupf 1, c 99.
 7 01 } Erika Dora.
 76 (Fanny, Fr. Hügli B 7.)

256. **Howald** A aus Graben, Kgde. H'buchsee.
Schiffleuten.

Nr.	Geb.	Aufgenommen 1865.
1	834	Karl, Amtsnot., Kirchmeier, VBS. v. 3, Fr. Desgouttes 2; MBS. v. Gaudard 1; W. I. Ehe v. Mar. Rosa Elise Bécherrat aus Rolle, Waadt († 83).
2	55	
		(II. Ehe). Aufgenommen 1875.
3	64	Elise Russenberger a. Schaffhausen, in Zürich, W. II. Ehe v. Ernst Gottlieb, gew. Handelsmann, VBS. v. 1 etc. († 88).
4	87	Eduard Ernst, Handelsmann in Zürich.

257. **Howald** B aus Thörigen bei Herzogenbuchsee. 1892.

1	54	Johann, Seminarlehrer in Bern.
2	62	Anna Martha Sommer aus Affoltern i. E., c 84. Martha. — 86 Maria. — 87 Hans. — 89 Lydia. 90 Ernst. — 92 Katharina. — 93 Friedrich. — 95 Klara. — 97 Margareta.
3-11	85	

258. **Hubacher** aus Urtenen, Kgde. Jegenstorf. 1865.
Schuhmachern.

1	39	Lydia Elisabeth Billeter aus Meilen, in Zürich, W. v. Karl Adolf, gew. Buchhalter in Zürich († 89), S. v. Rudolf, gew. Negotiant († 80), u. d. Elisabeth Lenz aus Biglen († 43).
2	60	Adolf, Handelsmann in New-York.
3	71	Elisabeth Glitzmann a. Deutschland, c 95.
4	62	Karl, Dr. phil., Apotheker in Zürich, B. v. 2.
5	72	Elise Julie Ochsner aus Zürich, c 95.
6	97	Karl Theodor.
7	64	Emil, Kaufmann in Sumatra.
8	69	Lorenza Hedwig Nägeli aus Horgen, c 97.
9	66	Gustav, Lithograph.
10	76	Alice Mathilde Marie Bolens aus Colombier u. Bursins, Waadt, c 98.
11	900	Max Heinrich.

259. **Huber** A aus Basel. 1889. Mittellöwen.

Nr. Geb.

- 1 846 { Daniel, Lehrer am freien Gymnasium.
 2 51 { Wilhelmine Julia Klara Baumgart a. Kirchdorf
 (II. Ehe), c 80.
 3-8 81 Klara, Lehrerin. — 83 Friedrich. — 84 Lina. —
 86 Karl. — 87 Margareta. — 89 Martha.

260. **Huber** B aus Mauraz, Kt. Waadt. 1902.

- 1 63 { Friedrich Gottlieb, Kassier auf d. Volksbank.
 2 68 { Rosa Berta Gerber a. Langnau, c 95.
 3-4 98 Walter. — 02 Alfred.

261. **Hug** A aus Biel. 1606. Schmieden.

- 1 16 Anna Katharina Bigler a. Enggistein, W. v. Joh.
 Rudolf, gew. Buchbinder in Worb († 81), S. v.
 Johann Ludwig, gew. Schlosser († 43).
 2 64 Maria Anna Loosli a. Wyßachengraben, W.
 v. Johann Rud., gew. Büchschmied († 900).
 3 43 Marie Luise Cand aus Rances, Waadt, W. v.
 Joh. Sam., gew. Schreiner († 86), Umbieterin.
 4-6 49 Magd. Adele Elisa, Telegraphistin. — 52 Anna
 Maria, Schneiderin. — 57 Gust. Emil, Bureau-
 chef d. Telegrapheninspektion d. J.-S.-Bahn.
 7 24 Agnes Henriette Müller a. Schaffhausen, W. v.
 Jakob Friedrich, gewes. Zivilstandsbeamter in
 Schaffhausen († 96), S. v. Niklaus Samuel, gew.
 Handelsmann in Schaffhausen († 74), u. d. Anna
 Maria Ith a. Schaffhausen († 44); B. v. 13, 19;
 VBS. v. 23, 28 etc.
 8 56 { Robert Friedrich, Uhrmacher und Bijoutier
 in Wädenswil, Zürich.
 9 62 { Berta Weber aus Wald, Zürich, c 84.
 10-12 86 Jakob Friedrich. — 90 Rosalie Berta. —
 99 Meta.
 13 49 Karol. Weber a. Menziken, Aargau, W. IV. Ehe
 v. Ernst Ludwig Wilh., gew. Wirt, in Pfäffikon,
 Zürich († 900), B. v. 7 etc.
 Aus I. Ehe mit Maria Luise Wüscher a. Schaff-
 hausen († 63):

- | Nr. | Geb. | |
|-------|------|---|
| 14 | 862 | { Wilhelm, Metzger in Los Angeles, Kalifornien. |
| 15 | 66 | { Rosa Keller a. Wülflingen, Zürich, c 88. |
| 16-17 | 89 | Berta. — 90 Lilli. |
| 18 | 80 | Aus III. Ehe m. Josepha Herz a. Reute,
Großh. Baden († 85): Frida. |
| 19 | 38 | { Franz Gustav Albert, Handelsmann in Zürich,
B. v. 7 etc. |
| 20 | 44 | { Luise Wilhelmine Freuler a. Schaffhausen, c 66. |
| 21-22 | 67 | { Frida, c 900 mit Heinrich Brugger, Zahn-
arzt a. Andwil, Thurgau.) — 69 Robert,
Kaufmann in Manila. — 71 Emil, Pflanzer
in Guatemala. |
| 23 | 43 | { Joh. Samuel Ernst, Gärtler u. Vernickler, S. von
Emanuel Ludwig, gew. Kaminfeger († 75), u. d.
R. Marg. v. Arx a. Burgdorf († 73); VBS. v. 7 etc. |
| 24 | 40 | { Luise Wilh. Emma, Schw. v. Jenzer b 1, c 74. |
| 25 | 76 | { Ernst Leo, Maschinentechner. |
| 26 | 73 | { Berta Elisabeth, T. v. Wildbolz b 28, c 01. |
| 27 | 79 | Erwin Paul, Mechaniker. |
| 28 | 44 | Adele Rosalie Braun aus Oftringen, Aargau, W.
v. Ludw. Jakob, gew. Krankenpensionhalter,
(† 97), S. v. Rud. Fr. Ludwig, gew. Bezirksing.
(† 55), aus dessen I. Ehe mit L. Berger a. Aarau
(† 41); HB. v. 30, 33, 37, VBS. v. 7, 19, 23 etc. |
| 29 | 70 | Ludw. Otto, Dr. phil., Krankenpensionhalter. |
| 30 | 45 | { Ernst, Handelsm., S. v. Rud. Fr. Ludwig (s. 28),
a. dessen II. Ehe mit Johanna Elisa Desgouttes
(† 75); B. v. 33, 37, HB. v. 28, VBS. v. 7 etc. |
| 31 | 49 | Ida, Schw. v. Volz 2, c 79 (II. Ehe). |
| 32 | 75 | Aus I. Ehe mit Maria Berta, T. v. Gerster A
29 († 78): Rud. Hans, Architekt in Iserlohn.
— 77 (Emma Berta Anna, c 900 m. Karl Adolf
Biedermann, Dr. jur., Sekretär-Adjunkt des
schw. Eisenbahndepartements, a. Winterthur). |
| 33 | 48 | { August, gew. Architekt in Gießen, Hauptlehrer
a. Techn. in Burgdorf, B. v. 30, 37; HB. v. 28 etc. |
| 34 | 53 | { Anguste Marie Henriette Wilhelmine Schmidt a.
Bissungen, Großh. Hessen, c 71, gesch. 92. |
| 35-36 | 72 | Marie Elise Anguste. — 74 Luise Friederike
Elisabeth Frida. |

Nr. Geb.

- 37 849 { Friedrich, Tapezierer, B. v. 30, 33, HB. v. 28 etc.
 38 42 { Fried. Philippine Göller aus Hornweiler, Großh.
 { Hessen, c 73.
 39-43 74 Ludw. August Ernst, Tapezierer. — 80 Max
 Wilh. August, Kommiss. — 81 Anna Ida
 Mathilde. — 83 Moritz Walter Wilhelm. —
 84 Luise Anna Elisabeth.

262. **Hug** B aus Tschugg. 1876. Kaufleuten.

- 1 73 Maria Emma, T. v. Gottfried Rudolf († 88) und
 Maria Magdalena Kneubühler († 76).

263. **Hugendubel** aus Stuttgart. 1835. Affen.

- 1 41 { Friedr. Ludw. Heinrich, I. Pfarrer a. d. Nydeck,
 { S. v. Christ. Heinrich, gew. Direktor der Real-
 { schule († 97), u. der Elisabetha Cölestine Fisch
 { aus Aarau († 84); B. v. W. Wenger A 19.
 2 45 { Anna Rosalie Hopf aus Thun, c 71.
 { 73 (Emma Rosalie Anna, Fr. Johner 2. — 75
 { Klara, c 01 mit Joh. Martin Maier, Missionär
 { aus Mössingen, Württemberg, in China). —
 3 79 Helene Martha.

264. **Hügli** A. Ldsß. 1861.

a. Metzgern.

- 1-2 38 Elisabeth Sophie, im B.-Spital, T. v. Hans († 55)
 u. d. Anna Zwahlen a. Ütendorf; Schw. v. 3. —
 41 Rosina Susanna, Näherin, ausgewandert.
 3 43 { Johann Albrecht, Schuhmacher, B. v. 1, 2.
 4 57 { Anna Maria Gygli aus Utzenstorf, c 79.
 5-11 80 Anna Berta. — 83 Emma. — 84 Frida
 Rosa. — 85 Elise. — 87 Hans Hermann. —
 89 Berta. — 92 Fritz.

b. Mittellöwen.

- 1 38 Maria Luise Althaus aus Lauperswil, W. von
 Friedrich, gew. Kantonsbuchhalter († 02).
 2 70 Friedrich Albert.

Nr. Geb.

- 3 873 { Gottlieb Emil, Redaktor.
 4 68 { Klara Heiss geb. Althaus, W. v. Franz Albert
 Aug. aus Langnau, c 01.
 5 47 Susanna, im B.-Spital, T. v. Samuel († 67) und
 der Susanna Hänni († 87).

265. **Hügli** B aus Sumiswald. 1874. Obergerwern.

- 1 32 { Gottlieb, Amtsnotar, Burgerrat.
 2 45 { Anna Marg. Sophie Brunner a. Mellingen, c 64.
 3 66 { Gottlieb Emil, Fürsprecher.
 4 74 { Ethel Theresa Camp a. Washington, c 900.
 5 01 Alice.
 67 { Sophie Luise, Fr. Estermann 2).
 6 72 { Franz Rudolf, Sekretär des schweizer. Aus-
 wanderungsamtes.
 7 76 { Fanny, T. v. Hoßmann 1, c 02.
 8-11 76 Herm. August. — 80 Walter. — 84 Ida Berta.
 — 88 Werner.

266. **Hünerwadel** aus Lenzburg. 1816. Mohren.

- 1 46 Mathilde Zeller aus u. in Zürich, W. v. Ludwig
 Alfred († 90), S. v. Gottlieb, gew. Staatsschreiber
 († 77), u. der Reg. Marg. Waser a. Zürich († 76),
 B. v. W. Demme 1.
 2 75 (Anna Margareta c 900 mit Georg William Syz,
 Kaufmann a. Zürich). — 77 Mathilde Helene.

267. **Hunziker** aus Aarau. 1820. Kaufleuten.

- 1 41 { Karl Otto, Dr. phil., außerordentl. Professor an
 d. Züricher Hochschule u. Lehrer a. Seminar in
 Küsnacht, Zürich; S. v. Karl Rud., gew. V. D. M.
 († 65), und der Barb. Schinz, verw. Ziegler aus
 Zürich († 81); B. v. 10, VBS. v. 15 etc.
 2 44 Luise Pupikofer a. Wengi u. Rothausen, Thur-
 gau, c 68.
 3 70 { Karl Rud., Dr. phil., Gymn.-Lehrer, Winterthur.
 4 69 { Marie Adele Heer aus Glarus, c 98.
 5-6 99 Alice Emma. — 01 Edith Berta.
 7-9 72 Julie Marie. — 73 Otto Friedrich. — 79
 Emma Sophie.

Nr. Geb.

- 10 845 { Karl Friedrich, Professor u. Rektor d. Industrie-
schule in Zürich, B. v. 1.
- 11 51 { Anna Maria Meier aus Zürich, c 73.
- 12-14 74 Maria. — 77 Anna. — 86 Karl Jak. Friedrich.
- 15 50 Luise Stauffer a. Signau u. Neuenburg, W. v.
Friedrich, Pfarrer zu Kirchlindach († 96), S. v.
Emanuel Friedrich, gew. Pfarrer († 91), u. der
Marg. Charl. Winter aus Biel († 72); B. v. 19,
VBS. v. 1 etc., MSchwS. v. Langhans 1, 6 etc.
- 16-18 72 (Marie Luise Charlotte, c 98 mit Hans Bürgi,
Pfarrer in Kirchlindach, a. Lützelfüh). — 76
(Margareta, c 900 mit Dr. med. Max Rudolf
Howald, Arzt, v. Graben u. Burgdorf). — 79
Friedrich, Polyt. — 83 Cäcilia Anna. — 92
Elisabeth.
- 19 60 Anna Dor aus u. in Püttlingen, Lothringen, W.
v. Karl Albrecht, gew. Architekt in Saargemünd,
Lothringen († 90), B. v. 15 etc.
- 20-21 84 Karl Felix. — 88 Friedrich Felix.

268. **Hürzeler** aus Ürkheim, Kt. Aargau. 1901.

- 1 60 { Felix Friedrich, Notar u. Sekretär der städt.
Polizeidirektion.
- 2 69 { Emma Berta, T. v. Gfeller A 1, c 90.
- 3-5 91 Felix Oskar. — 92 Ernst Fritz. — 96 Lydia Paula.

269. **Jacky** aus Aarau. 1899. Schmieden.

- 1 70 { Philipp, Pfarrer in Heimenschwand.
- 2 80 { Else Henriette Emilie, T. v. Fellenberg 3, c 99.
- 3 900 Elisabeth Amanda Hilda.

270. **Jäger** a. Waldkirch im Breisgau. E. E. 1654—B. 1791.
Metzgern.

- 1 820 Joh. Jak. Christian, Posamenter, in Amerika, S.
v. Christoph, gew. Hafner († 47); W. v. Barbara
Henriette Maria Hurst aus Röthenbach († 69);
B. v. 7, VB. v. 2.

- Nr. Geb.
- 2 851 { Friedrich Eduard, Eisenbahngestellter in Ar-
gentinien, S. v. Friedr., gew. Tapezierer († 71),
u. der Karoline Müller a. Thun († 64); BS. v. 1.
- 3 . . { Rosina Bähler aus Wattenwil, in Bern, c 72.
- 4-6 75 Magdalena Justine Martha. — 78 Rosina. —
88 Hermann Alfred.
- 7 28 Verena Margareta, Schw. v. 1.
- 8 74 Martha, T. der Anna Maria, jetzt Fr. Sarbach.
271. **Jäggi** aus Laufenburg. 1532—1587. Pfistern.
- 1-2 73 Karl Ludw., Buchh. auf d. eidg. Befest.-Bureau,
S. v. Sigmund Karl Arnold, gew. Bierbrauer in
Nordamerika († 82), u. d. Salome Gerber († 80);
BS. v. 3 etc. — 75 Friedrich Alfred, Gärtner.
- 3 48 { Joh. Friedrich Adolf, Handelsm. in Columbus,
Nebraska, S. v. Karl Ludwig, gew. Klabhelfer
in Burgdorf († 68), u. der Marg. Rosa Kistler a.
Aarberg († 98); B. v. 9, v. W. Jäggi 21; BS. v. 15.
- 4 54 Const. Isaline Chiffelle aus Neuenstadt, c 82.
- 5-8 86 Paul Adolf. — 87 Friedr. Karl Walter. —
89 Leop. Ernst. — 90 Marcelle Claire Renée.
- 9 50 { Rud. Friedr. Leopold, Notar u. Versicherungs-
agent in Columbus, Nebraska; B. v. 3, VB. v. 1-2.
- 10 61 { Berta Elisa Meyer aus Herisau, c 85.
- 11-14 86 Magdalena Gertrud. — 87 Friedrich Karl
Walter. — 88 Hedwig. — 90 Else Frida.
- 15 22 Marie Pauline Gyger a. Äschlen, W. II. Ehe von
Jak. Friedrich Emanuel, gew. Auswanderungs-
agent († 81); GVB. v. 1 etc., VB. v. 3 etc.
- 16 56 { Rudolf Otto, III. Sekretär d. Telegraphen-
direktion.
- 17 64 { Luise Rosa, Schw. v. Volz 18, c 89.
- 18-19 90 Otto Werner. — 93 Margarita Johanna.
- 20 77 Helena Schertenleib a. Oberburg, W. v. Eugen
Hugo, gew. Kaufmann in Zürich († 99).
- 21 44 Maria Albert. Emma, Schw. v. 3 etc., W. II. Ehe
v. Emanuel Friedrich, Amtsnotar u. Sachwalter
(† 97), S. v. Eman. Friedrich Rudolf, gew. Amts-
notar († 56), u. der Marg. Charlotte Lauterburg
(† 65); B. v. 34, 37, MB. v. Wild 12, 13.

- | Nr. | Geb. | |
|-------|------|---|
| | | Aus dessen I. Ehe mit Armanda Elisabeth Studer, Schw. v. W. Lauterburg b 34 († 61): |
| | 851 | (Anna Elisabeth, Fr. Lauterburg b 14). |
| 22 | 58 | Johanna Friederike, Schw. v. Lindt 15, W. v. Paul, gew. Fürsprecher u. Amtsnotar († 84). |
| 23 | 84 | Frida. |
| | | Aus II. Ehe: |
| 24 | 65 | { Friedrich, Sachwalter. |
| 25 | 67 | { Johanna Emma Winkler aus Luzern, c 94. |
| 26 | 68 | { Wilhelm, Pfarrer in Kirchdorf. |
| 27 | 68 | { Elise Anna Hänni a. Großaffoltern, c 98. |
| 28-29 | 99 | Wilhelm. — 01 Elisabeth Anna. |
| 30-33 | 66 | (Emma, Fr. König A b 27). — 69 (Hedwig, c 99 mit Beda Joseph Brögli, Apotheker a. Merenschwand, Aargau). — 72 Franz, Buchhalter. — 73 Rosa. — 75 Mathilde. — 80 Berta. |
| 34 | 43 | Charl. Luise, Schw. v. Gerber A 19 etc., W. v. Jak. Eman. August, Amtsnot., B. v. 21 etc. († 85). |
| 35-36 | 69 | Walter, Dr. jur. u. Fürspr., Untersuchungsrichter, Burgerrat. — 74 Max, Angestellter der Spar- und Leihkasse. |
| 37 | 28 | Charl. Elisabetha Rosina, Schw. v. 21 etc. |
| 38 | 56 | Rudolf, Architekt, S. v. Karl Ludw., gew. Pfarrer an der Heiliggeistkirche († 97), B. v. 60, 61, W. Gruber a 1, VB. v. 52 etc., VBS. v. 62, u. d. Marié Scheidegger a. Huttwil († 92); B. v. 47. |
| 39 | 59 | Marguerite (genannt Virginie) Perrard aus Bort, Frankreich, c 82. |
| 40-46 | 83 | Marie Pauline. — 84 Karl Adolf. — 85 Lucia Martha. — 87 Louis Robert. — 89 Georg Ernst. — 90 Rudolf Heinr. — 98 Virginie Marguerite. |
| 47 | 59 | { Adolf, Bankier, in Turin, B. v. 38. |
| 48 | 67 | { Kath. Frida Tobler aus St. Gallen, c 88. |
| 49-51 | 89 | Marie Henr. Frida. — 90 Marcelle Claire Renée. — 92 Karl Friedrich Adolf. |
| 52 | 59 | Lina Reinhard aus Rüegsau, W. von Moritz, eidg. Instruktionsoffizier († 97), S. v. Moritz Ferdinand, gew. Pfarrer in Wohlen († 99) u. der Ros. Mar. Henr., Schw. v. Wäber a 42 etc.; B. v. 56, W. Jent 1, BS. v. 60, 61, VBS v. 38 etc. |

Nr. Geb.

- 53-55 888 Frida Hedwig. — 92 Gertrud Lina. —
95 Margarita Berta.
- 56 56 { Karl Otto, Fabrikant chem. Produkte, in Kulm,
B. v. 52 etc.
- 57 51 { Elise Marie Peyer geb. Schwarz a. Guttannen
u. Bergdietikon, Aargau, c 84.
- 58-59 63 Berta. — 70 Eduard Friedrich Hermann.
- 60-61 29 Sophie Karoline, gew. Schneiderin, T. v. Gabr.
Samuel Rudolf, gew. Pfarrer zu Krauchthal
(† 71), und der Marie Marg. Gruner († 82);
Schw. v. 61, VSchw. v. 38 etc., MSchw. v.
Lüthard 2 etc. — 37 Maria Cäcilia, Schneiderin.
- 62 25 Sam. Rud. Eduard, gew. Buchbinder, S. v. Joh.
Samuel, gew. Rechtsagent († 30), u. d. Viktoria
Chariatte († 73); VBS. v. 60 etc.
- 63 37 Heinr. Alfred, in Amerika, S. d. Amalie Elisab.,
gew. Schneiderin († 60).

272. **Jaußi** aus Ittigen b. Bolligen. 1880. Mohren.

- 1 41 Elisabeth Walther, W. v. Johannes, gew. Geo-
meter u. Gutsbesitzer († 75).
- 2 71 { Johannes, Metzgermeister in Olten.
- 3 74 { Anna Lina Rüdts a. Kehlhof-Berg, Thurg., c 97.
- 4-5 98 Hans Walter. — 01 Anna Elisabeth.
- 6 72 { Ernst Rudolf, Bautechniker.
- 7 79 { Anna Walther a. Wohlen u. Kirchlindach, c 01.
- 8 74 { Emil Friedrich, Confiseur.
- 9 78 { Elise Weibel a. Seewil, c 900.
- 10 01 Elisabeth Martha.

273. **Jeanloz** aus Roches, Moutier. 1901.

- 1 59 { Charles Albert, Wirt in der Kaserne.
- 2 64 { Rosa Mathilde geb. Metzger a. Unterhallau, c 85.
- 3-7 86 Edgar Emil. — 87 Marc William. — 91 Rosa
Henriette. — 96 Hans Albert. — 99 Elsa
Mathilde.

274. Jenner (von) aus Solothurn. 1474—1578.

Nr.	Geb.	Mittellöwen.
1	825	Gottlieb Ludwig Eduard, S. v. Ludwig Wilhelm Eduard, gew. Rittm. in österr. Diensten († 64), u. d. Henr. Luise, VSchw. v. Fischer A 44 etc. († 63).
2	31	Luise Katharina Sophie, Schw. v. Marcuard 9, W. v. Karl Dan. Friedrich, Bankier († 93), S. v. Joh. Ludw. Friedrich († 26) u. d. Anna Luise Hofstetter aus Büren († 56); MB. v. Bürki A 6.
3	52	{ Karl Alexander Adolf Max.
4	59	{ Julia Ida Marg. Maria, Schw. v. Marcuard 1, c 79.
5	57	{ Alb. Adrian Eugen, Fürsprecher, Burgerrat.
6	65	{ Maria Ellen Pigott aus Worcester, c 84.
7-10	85	Cäcilia Sophie Ellen. — 86 Adrian Robert Charles. — 90 Hans Rudolf. — 96 Norah Elisabeth.
11	25	Hermance Math. Herzog a. Reckingen, Aargau, W. II. Ehe v. Joh. Eman. Rudolf, gew. Schreiber († 67), in Wabern. Aus I. Ehe mit Elisabeth, VSchw. von Müller A b 1 († 48):
12	30	Rud. Gottlieb Eduard, gew. techn. Konservator des histor. Museums, W. der Nanette Emilie Braun aus Mett († 95).
13	35	Maria Katharina, in Muri.
14	53	Anna Maria Klara Elisabeth. Frymann a. Fluntern, Zürich, W. v. Isaak Eman. Friedr., gew. Handelsmann († 81), S. v. Joh. Eman. Friedrich, gew. Papier- u. Buchhändler († 79), u. d. Marg. Elis. Lehmann aus Kirchberg in I. Ehe († 57); B. v. Fr. Ballif 4 u. HB. v. 18, BS. v. 11.
15	75	{ Friedr. Adolf Emil, Bahnbeamter d. J. S.
16	80	{ Helene Alice Jeanne Blösch a. Biel, c 02.
17	81	Emma Eug. Meta.
18	67	{ August Friedrich Alfred, S. v. Johann Emanuel Friedrich (s. 14) aus dessen II. Ehe mit Maria Langhans († 79), HB. v. 14; Bureauangestellter.
19	72	{ Klara Andres a. Wynau, c 99.
20	900	Johanna Margarita Erika.

275. **Jent** aus Safenwil, Kt. Aargau. 1899.

Nr. Geb. Ober-Gerwern.

- 1 859 Maria Emma, Schw. v. Jäggi 56, W. v. Gustav Adolf, gew. Buchdruckereibesitzer († 94).
 2-4 85 Max Adolf. — 91 Raoul Marcel. — 93 Elisabeth Emma Sophie.

276. **Jenzer**. 1643.

a. Schmieden.

- 1 52 Anna Maria Audria aus Freiburg, W. II. Ehe v. Ludwig, gew. Schreiber († 93), S. v. Dav. Daniel, gew. Pfarrer von Radelfingen († 30).
 Aus I. Ehe mit Anna Elisabeth Leutwyler aus Reinach, Aargau († 77):
 2 49 Elisabeth Grüring aus Biel, Abgesch. v. Karl Ludwig Emil, gew. Kantonsschullehrer († 92), in Leubringen.
 3 71 Helene Elisabeth, Modiste in Leubringen.
 4-5 44 Karl Ludwig Robert, Kanzlist auf d. Bürgerkanzlei. — 55 Henr. Luise Karoline, Lehrerin.
 Aus II. Ehe:
 6-7 80 Joseph Ludw. Herm., Maler. — 81 Anna Kath. Luise, Lingère.
 8 63 } Joh. Friedr. Wilhelm, Milchhändler, S. v. Anna Maria, BT. v. 1.
 9 62 } Anna Maria Wühl geb. Frieden, Christ. Abgesch. aus Rümli gen, c 98.

b. Schuhmachern.

- 1 49 Arth. Ludw. Rudolf, in Lyß, S. v. Ad. Emanuel, gew. Flachmaler († 63), und der Emilie Marie, Schw. v. Lutz a 1 († 53); B. v. Fr. Hug A 24; BS. v. 2 etc; MSchwS. v. Brugger 1.
 2 28 Gottl. Friedr. Rudolf, Betreibungsgehilfe, S. v. Jakob Gottlieb, gew. Totengräber († 67), u. der Ros. Maria Weber geb. Ris († 65); VB. v. 1 etc., MB. v. Stauffer A c 14 etc., VBS. v. 7 etc., B. v. Kath. Elisabeth Karoline, Schw. v. Steiger A 146 etc. († 97).

- Nr. Geb.
- 853 (Alma Elisa Rosina, Fr. Kriemler 2).
- 3 58 } Gottl. Ferd. Arnold, Angestellter d. J.-S.-Bahn.
- 4 60 } Anna Marg. Rubli aus Dachsen, Zürich, c 87.
- 5-6 66 Klara Virginia Rosa. — 68 Emil Karl Rudolf,
Koch.
- 7 31 Anna Barbara Kubli, verw. Sigrist, W. II. Ehe v.
Sam. Rudolf Emanuel, gew. Schösser († 85), S.
v. Sam. Emanuel, gew. Schneider († 47), u. der
Elisab. Katharina Ris († 66); B. v. Fr. Ost 1; VB.
v. 8, MB. v. Benteli c 17 etc., VBS. v. 2 etc.
- 8 68 { Paul Friedrich Albert, Kaufmann, S. von Al-
bert Jakob, gew. Bankdirektor († 91), u. der
Marg. Johanna Dennler verwittw. Gerber aus
Aarwangen († 89); BS. v. 7.
- 9 70 { Johanna, T. v. Blösch 1 etc., c 92.
- 10-14 93 Johanna Margareta Erika. — 94 Elisa Vera
Johanna. — 96 Paul Gerhardt. — 97 Maria
Gerda Elisabeth. — 01 Anny Nora Marguerite.
277. **Imboden** aus Unterseen. 1880. Schmieden.
- 1-4 64 Walter Adolf, Musiker in London, S. v. Joh.
Adolf, gew. Weinhändler († 80), u. d. Rosina
Ammann a. Madiswil († 01). — 74 Heinrich
Hermann Werner, Kaufmann. — 75 Helene
Alice. — 79 Dora, in Zürich.
278. **von Ins** aus Oberbipp. 1892.
- 1 49 Adolf, Dr. med., Arzt u. Privatdozent.
279. **Johner** aus Kerzers, Kt. Freiburg. 1901. Affen.
- 1 68 { Gottlieb Samuel, Pfarrer in Adalboden.
- 2 73 { Emma Rosalie Anna, T. v. Hugendubel 1, c 97.
- 3-5 98 Gottlieb Heinrich. — 900 Hans Wolfgang.
— 01 Werner Rudolf.
280. **Joho** aus Schinznach, Aargau. 1891. Möhren. 1895.
- 1 56 Anna Gerber aus Langnau, W. v. Gottfried,
gew. Eisenhändler († 900).
- 2-5 82 Anna Hedwig. — 84 Werner Otto. — 85
Elsa Verena. — 89 Gerold Erwin.

281. **Jöhr** aus Otterbach, Kurzenberg. 1877.

- Nr. Geb. Zimmerleuten.
- 1 851 Elisabeth Bucher aus Schüpfen, W. v. Jakob, gew. Tierarzt († 93).
- 2 78 Johann Jak. Adolf, Dr. phil., Beamter d. S.B.B.

282. **Jonquière** aus St-Chates, in Languedoc.

E. E. 1723. B. 1791. Pfistern.

- 1 51 (Joh. Daniel Georg, Dr. med., Arzt u. Privat-Doz., S. v. Jakob Daniel, Dr. med. u. gew. Prof. hon. der Hochschule († 99), aus I. Ehe mit Jos. Hikmann a. Wien († 53); HB. v. 6 etc.
- 2 58 (Esther Math. de Coulon a. Neuenburg, c 87.
- 3-5 88 Esther Josephine Gabrièle. — 90 Sophie Mar. Helene. — 94 Isabelle Alice Georgette. Aus des Vaters II. Ehe mit Ros. Sophie Klara, Schw. v. Isenschmid 1, MSchw. v. Greyerz 3 etc. († 99):
- 6 61 Elisa Emma Martha, HSchw. v. 1, Schw. v. Fr. Isenschmid 2.

283. **Jordan**. B. 1584. E. E. 1771. B. 1791.

Schmieden.

- 1-2 28 Maria Luise, Kostg. im B.-Spital, T. v. Rudolf Jakob, gew. Pfarrer in Ursenbach († 77), u. der Maria Rosina Aberegg aus Büren († 80); Schw. v. 3, BT. v. 10, VBT. v. 9. — 42 Anna Karoline.
- 3 45 (Joh. Karl Rud., Handelsagent; B. v. 1 etc.
- 4 49 (Berta Henr. Forster a. Thalwil, Zürich, c 73.
- 5-8 75 August Rudolf. — 77 Henriette Gertrud. — 79 Moritz Werner, Maschineningenieur. — 80 Hans Walter.
- 9 34 Maria Henriette, in Paris, T. v. Eichelberger 2, W. v. Albrecht, gew. Koch, VBS. v. 1 († 62).
- 10 22 Theresia Albertina Lenz aus Reval in Esthland, W. II. Ehe v. Gottl. Friedr., gew. Pfarrer in Goloi Karamisch, G, Saratow, Rußl. († 87), VB. v. 1 etc.
- 11-14 42 Maria Theresia. — 45 Traug. Nathanael, Apotheker in Moskau. — 48 Lydia Friederike. — 50 Samuel Wilhelm, in Rußland.

Nr. Geb

15-17 833 David, Messerschmied in Lausanne, S. v. David Nikl. Samuel, gew. Kammacher († 84), u. d. Maria Elisabeth Grether († 41). — 36 Rosina Katharina, in Worb. — 41 Sophie Karolina, im B.-Spital.

284. **Jordi** aus Gondiswil. 1896. Schiffleuten.

1 57 (Emil, Amtsnotar.
2 69 (Elisabeth Klara Emma Schwab aus Arch, c 95.
3-6 97 Johanna. — 98 Lisa. — 99 Walter. — 02 Helene.

285. **Joß** aus Oberburg. 1880. Schmieden.

1 41 Jakob, Konrektor d. evangel. Seminars, Gesellschaftssekretär u. Burgerrat, W. der Elisabeth, Schw. v. Niehans 6 etc. († 94).
2-3 71 Maria Elisabeth. — 72 Jakob Ernst, Farmer in Missouri.
4 73 (August, Dr. med. u. Arzt, in Huttwil.
5 71 (Martha Matthey a. Savagnier, Neuenbg., c 99.
6 01 Marguerite Anna Elisabeth.
7-11 74 Emil, Sekundarlehrer. — 75 Walter, Archit. — 79 Hermann Otto, Handelsmann. — 82 Hans Traugott. — 84 Samuel.

286. **Jost** aus Eggiwil. 1866. Zimmerleuten.

1 31 Maria Magdal. Jost a. Eggiwil, W. v. Friedrich, gew. Spezierer († 83).
2 58 Luise Anna.
Vom Sohne Albert Emil Friedrich, gew. Handelsmann († 94) u. der Elise Anna, Schw. v. Gautschi 1, jetzt Fr. Vollenweider 2:
3 91 Friedrich Eduard.
4 64 (Karl Albert, Handelsagent.
5 74 (Ida Elise, Schw. v. Gautschi 1, MSchw. v. 3, c 93.
6 95 Albert Eduard.

287. **Ischer** aus Blumenstein. 1840. Kaufleuten.

1 63 Gottfried, Apotheker in Biel, S. von Joh. Gottfried, Pfarrer in Mett († 96) u. der Sophie Steinhäuslin aus Brugg u. Sumiswald († 97), VSchw. v. Fr. Kocher A 4; Fr. Studer a 7; B. v. 2, 4, BS. v. 5 etc.

- Nr. Geb.
- 2 865 (Karl, Dr. med., Arzt in Mett, B. v. 1 etc.
 3 70 (Lina Harnisch aus Schwarzenburg, c 92.
 4 72 Margareta, in Biel, Schw. v. 1 etc.
 5 36 Rosina Megert aus Steffisburg, W. v. Christian
 Friedrich, gew. Handelsmann († 01), S. v. Karl
 Christian, gew. Pfarrer an d. Heiliggeistkirche
 in Bern († 59) u. der Kath. Karol. Schrämlı aus
 Thun († 45); B. v. 10 etc., VB. v. 1 etc.
 6-9 67 Hanna, Lehrerin, in Straßburg. — 70 Rosa,
 Lehrerin. — 72 Martha, Lehrerin in Burgdorf.
 79 Emma Frida, in Neuenburg.
 10 39 (Alexander Rudolf, Architekt, B. v. 5 etc.
 11 45 (Rebekka Therese Bringold a. Diemtigen, c 66.
 12-13 67 Rebekka Emma Klara. — 68 Karoline Klara
 Rebekka.
 14 69 (Rudolf, Dr. phil., Gymnasiallehrer.
 15 76 (Ella Ida Padela, Christiansfeld, Preußen, c 95.
 16-18 96 Ella. — 99 Ruth Ida. — 900 Anna Theresia.
 19-20 81 Paul, Architekt. — 85 Eva.
 21 40 (Theophil Robert, Pfarrer in Nidau, B. v. 5 etc.
 22 44 (Julie Cäcilie Jenny, V Schw. von Staub A 1, aus
 Oberönz, c 68.
 23-27 69 Robert. — 75 Julie. — 78 Hans, Architekt.
 — 81 Gertrud. — 85 Theophil.

288. **Isenschmid.** 1448—1609. Schuhmachern.

- 1 50 Emma Rau a. Weinsberg, Württemberg, abw.,
 W. v. Gottfried Rudolf Friedrich, gew. Dr. med.
 u. Arzt († 85), S. von Daniel Friedrich († 65) u.
 der Anna Amalie Maria Bay († 52); MB. von
 Jonquière 6, v. Greyerz 3 etc., MSchwS. von
 Bay a 1 etc.
 2 58 Josephine Sophie, T. v. Jonquière 1, W. II. Ehe
 v. Moritz Adolf, gew. Bankier († 84), S. v. Rud.
 Moritz, gew. Arzt († 51) u. d. Sophie Rosa Daler
 († 77).
 3-6 71 Aus I. Ehe mit Cäcilie Elmiere Emilie, Schw.
 v. König A a 54 († 75): Emilie Marie Helene.
 — Aus II. Ehe: 78 Daniel Moritz. — 82 Georg
 Robert. — 83 Rudolf Adolf.

Nr. Geb.

- 7 842 Salome Maria, gew. Lehrerin, Kostg. i. B.-Sp.,
T. v. Sam. Rud. Eduard, gew. Pfarrer in Jegen-
storf († 88) u. d. Salome Meyer († 92); Schw.
v. 8, VBT. v. 13, 14, 15, 21; VSchwT. v. Meyer
A 3 etc.
- 8 844 { Eduard Paul, Pfarrer in Wilmington, Delaware,
Nordamerika, B. v. 7.
- 9 50 { Eva Kathar. Kern a. Philadelphia, c 74 (II. Ehe).
- 10-12 75 { Paul Samuel. — 77 Helena Susanna. — 81
Klara Franziska.
- 13-14 50 Marie Sophie Elise, Erzieherin, im Ausland, T.
v. Friedrich Rudolf, gew. Pfarrer in Köniz, VB.
v. 7 etc. († 91), und der Mar. Emilie Elisabeth,
VSchw. v. Güder B 1 († 94). — 57 Pauline Berta,
Lehrerin an der Mädchensekundarschule.
- 15 56 { Rudolf, Notar u. Gesellschaftssekkelmeister, S.v.
Gottlieb Rudolf, gew. Schuhmacher († 92) u. d.
Anna Kathar. Buchschacher a. Langnau († 95),
B. v. 21, VBS. v. 7 etc.
- 16 70 Marie Luise Nagel aus Chaux-du-Milieu, c 97.
- 17-20 98 Maria Margarita. — 99 Friedrich Rudolf. —
01 Katharina Elisabeth. — 02 Gottlieb Ernst.
- 21 63 Cölestina Emma Rosenmund aus Basel, W. v.
Viktor, gew. Beamter der schweiz. Volksbank
(† 98), B. v. 15 etc.
- 22-24 91 Rudolf Emanuel. — 96 Hans Viktor. — 97
Daniel Max.

289. **Ith** aus Chur. 1577— 1650. Schmieden.

- 1 46 Sophie Margarete Emilie, T. von Joh. Rudolf
Friedrich, gew. Dr. med. und Professor († 61),
und der Julie Emilie Spöndli aus Zürich († 70),
in Zürich.

290. **von Jud** aus Egg, Kt. Zürich. 1865. Mohren.

- 1 16 Charl. Friederike Amalie Albertine, geb. Prin-
zessin v. Schwarzburg-Sondershausen, in Thun,
W. v. Hans Heinrich, gew. eidg. Stabshauptmann
(† 64).

298. **Julius**, aus Tolochenaz, Kt. Waadt. 1892.

Nr. Geb.

- | | | | |
|---|-----|---|---|
| 1 | 842 | } | Friedrich Jakob Rudolf, Eisenhändler. |
| 2 | 44 | | Luise Wilhelmine Tobler aus Teufen, Appenzell A.-Rh., c 73. |

292. **Kachelhofer**. 1559.

a. Pfistern.

- | | | | |
|---|-----|---|---|
| 1 | 832 | } | Friedrich Arnold Albrecht, gew. Bierbrauer, mit Familie in Amerika, S. von Friedrich Albrecht, gew. Bäcker († 40) u. d. Maria Luise Brunner, später Fr. Walthard († 64); B. v. Fr. Bellmund 1, MBS. v. Ramsler 1, MSchwS. v. Furrer 16. |
| 2 | 35 | | Rosalie Sophie Karoline Grunder a. Vechigen, c 56. |

b. Metzgern.

- | | | | |
|------|----|--|---|
| 1-3 | 45 | Friedrich Wilhelm, Schlosser, in Amerika, S. v. Joh. Jak. Friedrich, gew. Metzger († 65) u. d. Maria Heß a. Gempenach († 59). — 47 Johann Gottlieb, Landwirt in Montana, N.-Amerika (ist verhelicht). — 50 Luise Emilie, Dienstmagd. | |
| 4 | 54 | } | Joh. Jakob Karl, Beamter der Bundeskanzlei, B. v. 1-3. |
| 5 | 68 | | Lina Pilet aus Villeneuve, Waadt, c 87. |
| 6-13 | 87 | } | Luise Margareta. — 89 Maria Rosa. — 90 Lina Charlotte. — 91 Rudolf Alfred Karl. — 95 Rudolf Friedrich. — 98 Marguerite. — 99 Klara Elise. — 02 Theodor. |
| 14 | 84 | | Emma Emilie, T. v. Luise Emilie 3, Schneiderin in Luzern. |

293. **Kaiser** aus Leuzigen, Büren. 1899. Metzgern.

- | | | | |
|---|----|--------------------------------------|---|
| 1 | 42 | Wilhelm, Verleger und Papierhändler. | |
| 2 | 42 | } | Susanna Luder aus Büren z. H., c 66. |
| | 67 | | (Maria Berta Kandelaria, Fr. Benteli c 7). |
| 3 | 72 | } | Wilhelm Karl Johann, Schokoladefabrikant, in Villars sur Glâne, Freiburg. |
| 4 | 77 | | Margarita Henriette Collin aus Derendingen, Solothurn, c 900. |
| 5 | 01 | Guillaume Robert Olivier. | |

Nr.	Geb.	
6	873	{Bernhard Wilhelm Otto, Kaufmann.
7	78	{Anna Rosa Thomann a. Meiringen, c 900.
8	01	Otto Wilhelm.
9-10	76	Joseph Robert Ludwig Karl. — 77 Bruno.

294. **Kammermann** aus Lauperswil. 1872. Metzgern.

1	41	Minna Challandes aus Fontaines, Neuenburg, W. v. Johann Rudolf., gew. Tierarzt († 73).
2	66	{Georg August, Handelsmann in Mozambique.
3	71	{Jeanne Julie Grüring aus Biel, c 93.
4-5	95	Georg Henri. — 97 Marcel Louis.

295. **Käser** A aus Kleindietwil, K. Rohrbach. 1857.

Kaufleuten.

1	68	Johann Jakob Rudolf, Elektrotechniker, S. v. Jakob Rudolf, Handelsmann († 94), u. d. Maria Sophie Ingold a. Röthenbach († 97); B. v. 2, 3, 5-7, BS. v. 8.
2	70	Charlotte Anna Rosa, Lehrerin.
3	73	{Walter Friedrich, Arzt in Frutigen.
4	77	{Elise Rosa Häni a. Wengi, c 900.
5-7	75	Hans, Techniker in Berlin. — 77 Ernst Hermann, Schreiner in Paris. — 84 Sylvester Alfred.
8	60	{Hermann, Fabrikant in Kirchberg, S. v. Jakob, gew. Weinhändler († 66), u. d. Anna Barbara Kúpfer aus Bärswil († 92); VB. v. 1-7.
9	67	{Susanna Maria Elisabeth, Schw. v. Dähler 1 etc., c 93.

296. **Käser** B. aus Leimiswil. 1894. Mohren.

1	61	{Adolf, S. v. Jak. u. Maria Schärren, Kaufmann.
2	59	{Anna Magd. Verena, T. v. Múnger B 1, c 94.
3-4	96	Dora Elsa. — 98 Martha.

297. **Kasthofer** aus Aarau. 1631—1653. Kaufleuten.
Nr. Geb.

1 816 Wilhelm, Fürspr., gew. Untersuchungsrichter,
S. v. Albrecht Karl Ludwig, gew. Kantonsforst-
meister († 53), u. der Elise v. Graffenried († 45);
MB. v. Lauterburg b 15, Manuel 23.

298. **Kästli**. Ldsß. 1861. Kaufleuten.

1 27 Elisabeth, im B.-Spital.

299. **Kauffmann**. 1377—1582. Metzgern.

1 52 Sam. Albr. Friedrich, gew. Geschäftsreisender,
S. v. Franz Albr., gew. Schreiber († 73), u. d.
Magd. Flück aus Brienz († 92); B. v. 2, 3.

2-3 61 Berta, Schw. v. 1. — 65 Emma.

300. **Kehrer** aus Bötzen, Aargau. 1877. Schmieden.

1 63 Berta Luise Boß aus Seftigen, W. II. Ehe v.
Joh. Rudolf, gew. Glasermeister († 900), B.
v. 4.

2-3 89 Aus I. Ehe mit Edmea Anna Claudine Mar.
Bernasconi a. Chiasso († 92); Hans Rudolf. —
91 Paul Theophil.

4 64 Julius, Handelsmann, S. v. Joh. Jakob, gew.
Glas- und Porzellanwarenhändler († 97), u. d.
Elise Hässig aus Aarau († 81); B. v. 1.

5 72 Marie Marg. Berta, Schw. v. Aberegg A 1, c 93.

6 94 Marguerite.

301. **Kehrli** aus Brienz. 1900. Zimmerleuten.

1 70 Peter Paul, Kolonialwarenhändler.

2 82 Rosa Elisabeth Johanna, T. v. Hirter 2, c 01.

302. **Keller A** aus Flaach, Kt. Zürich 1858.
Metzgern.

1-3 55 Emil Rudolf, Lehrer im Auslande, S. v. Andr.,
gew. Maler u. Lackierer († 78) u. d. Elisabeth
Steinegger a. Bleienbach († 01); B. v. 2-4. —
59 Ida Luise Berta. — 62 Maria Elise, Lehrerin.

Nr. Geb.

- 4 868 | Alfred Rudolf, Pfarrer in Oberwili. S., B. v. 1 etc.
 5 72 | Dorothea Rosalia, T. v. Steiger D 1, c 98.
 6 99 | Dorothea Elisabeth Rosalie.

303. **Keller B** aus Wülflingen, Kt. Zürich. 1893.

Pfistern.

- 1 94 Franz Heinrich, S. v. Konrad Friedr. Heinrich,
 gew. Apotheker in St. Gallen († 99) u. d. Martha
 Helene, Schw. v. Kuert 1, wieder c 900 mit Joh.
 August Mäder, Drogist a. Tuggen, Schwyz.

304. **Keller C** aus Schloßwil. 1896.

- 1 45 | Niklaus Friedrich, Wagenbauer.
 2 55 | Susanna Elisabeth Fischer geb. Nußberger a.
 | Tennwil, c 88.
 | Aus I. Ehe mit Marie Elisabeth Simon († 84):
 3-6 79 | Marie Lina. — 80 Ernst Friedrich. — 81 Anna
 | Elise. — 84 Rosa Martha.
 | Aus II. Ehe:
 7-9 89 | Berta Dora. — 90 Eduard Otto. — 91 Klara
 | Marie.

305. **Keller D** aus Wald, Kt. Zürich. 1900

- 1 68 | Heinrich, Versicherungsagent.
 2 75 | Lina, T. v. Leuenberger C 1, c 99.
 3 01 | Gustav.

306. **Kesselring** aus Müllheim, Thurgau. 1889.

- 1 32 | Johann Heinrich, Sekundarlehrer.
 2 29 | Katharina Wittmer, geb. v. Arx aus Bern, c 89
 | (II. Ehe), gesch. 90.
 3 66 | Aus I. Ehe m. Luise Margareta Horisberger
 | aus Thun († 81): Berta Luise, Lehrerin.

307. **Kirchhoff** aus Saldernberg in Preußen. 1868.

Nr.	Geb.	Pfistern.
1	828	Sophie Emilie Marti aus Rapperswil, W. von Karl Ludwig, gew. Musikalienhändler († 86).
2	53	Hans Gottfried, Landwirt in N.-Amerika.
3	55	! Otto, Musikalienhändler.
4	66	! Helena, T. v. Bertsch 1, c 85.
5	86	Karl Otto Werner.
6-7	56	Hermann, Handelsmann, in N.-Amerika. — 60 Karl Ludwig, Geometer, in Erstfeld.
8	61	! Walter, Fürsprecher in Thun.
9	66	! Maria Feller aus Nofen, Kirchdorf, c 88.
10-11	89	Alice Helene. — 92 Fanny.
12	66	! Max, Kaufmann, in Wädenswil, Kt. Zürich.
13	63	! Berta Walser geb. Frei, Heinrichs Abgesch. a. Oberdorf, Baselland, c 96.
14	73	Fritz.

308. **Kißling** A aus Erlach. 1881. Mohren.

1	46	Maria Karoline Steiner aus Utzenstorf, W. von Theodor, gew. Architekt († 82).
2	69	! Ernst, Handelsmann in Burgdorf.
3	79	! Rosa Ida Erismann a. Reinach, Aargau, c 96.
4-5	70	(Anna, Frau Rooschütz 12). — 72 (Marie, Fr. Rooschütz 9). — 73 Johanna. — 76 Walter, Fürsprech.

309. **Kißling** B aus Erlach. 1895.

1	51	Luiße Martha, T. v. Alb. Friedrich u. d. Margar. Weyhemüller, gew. Vorgängerin, im B.-Spital.
---	----	---

310. **Klötzli**. Ldsß. 1861.

a. Distelzwang.

1	49	Marg. Böhlen aus Riggisberg, W. von Johann Rudolf, Schreiner († 93), S. v. Johannes († . .) und der Anna Maria Meier († 83).
2	83	Marie, T. v. 1.

- Nr. Geb. b. Schmieden.
- 1 835 Maria Anna, im B.-Spital, T. v. Niklaus, gew. Schneider († 64), u. d. Susanna Marg. Schmied, verw. Marthaler († 62); MSchw. v. Rieder A 1.
- 2 62 { Ludwig Alfred, Pörtner im B.-Spital, S. d. Elisabeth, jetzt auswärts verehelicht.
- 3 41 { Rosina Beck a. Frauenkappelen, c 93.

c. Ober-Gerwern.

- 1 40 Elisabeth, Kellerwirtin, T. von Niklaus, gew. Weinhändler († 82), u. d. Elisabeth Gerber aus Eggwil († 70); Schw. v. 2, 3, Fr. Stäubli 1, W. Knuchel, 1, Fr. Bigler 2.
- 2 53 Lina Streit aus Zimmerwald, W. v. Joh. Gottl., gew. Zuckerbäcker († 88), B. v. 1.
- 3 46 Rosina, Kellerwirtin, Schw. v. 1 etc.

311. **Knörr**, ursprünglich aus Straßburg, dann aus Kircheng. 1890.

- 1 40 { Johann Heinrich Karl, Tuchnegotiant, S. v. Karl, gew. Schmiedenwirt, u. der Elise Marg. Sophie, VSchw. v. Wagner A 1 etc.
- 2 50 { Kathar. Rosine Bischoff aus Thun, c 72.
- 3 73 { Philipp August Karl, Kaufmann.
- 4 78 { Martha Heller a. Kirchlindach, c 02.
- 5 76 { Arnold Gustav, Handelsmann.
- 6 75 { Alice Gabrielle Baer aus Strengebach, c 900.
- 7 01 Alice Rosalie.
- 8 82 Rosalie.

312. **Knuchel** a. Bätterkinden. 1500—1569. Pfistern.

- 1 44 Maria Kath., verw. Neuhaus, Schw. v. Klötzli c 1 etc.; W. v. Rudolf Franz, gew. Schreiner († 82), B. v. Fr. Liebi 2.
- 2 74 { Friedrich, Möbelhändler in Zürich, S. v. Rudolf Friedrich, gew. Handelsm. i. Petersburg († 77), u. der Cäcilie Viktoria Marie Dufour a. Frankreich († 02), gew. Pensionshalterin.
- 3 75 { Luise Elise Müller a, Zürich, c 01.
- 4 02 Martha Cäcilie Luise.

Nr. Geb.

- 5 878 Lucien Charles François.
 71 (Adeline, c 900 mit Ludwig Wilhelm Höfer,
 Dr. med. a. München).
 72 (Julie Eugenie, c 99 mit Georg Richard Alfred
 Roßbach, Dr. phil., Fabrikbesitzer a Breslan).
 6 77 Meta Frida, T. v. Rudolf Friedr. († 79) aus
 II. Ehe mit Franziska Emilie Maria, T. von
 Furer 22 etc. (wieder c 92 mit Joh. Miescher,
 Polier a. Aarwangen), VHSchw. v. 2, 5.
 7 78 Johanna, Schw. v. 6 etc.

313. **Koch** aus Thun. 1821. Zimmerleuten.

- 1 36 Sus. Karoline Hofmann a. Seen, Zürich, W. von
 Rudolf Karl, gew. Handelsmann († 68), S. von
 Martin Karl († 49) u. der Karoline Julie Justina
 Scheidegg aus Thun († 70).

314. **Kocher** A aus Büren. 1828. Webern.

- 1-2 62 Paul Friedrich und Karl Alfred, Förster, Zwillinge,
 S. v. Karl Ludwig, gew. Eisenh. († 72),
 u. d. Johanna Vögtli a. Solothurn († 91); VBS.
 v. 3.
 3 56 { Karl Rud., Fürspr., gew. Obergerichter, Redaktor,
 S. v. Rudolf Emanuel, gew. Klaßhelfer v. Büren
 († 66), u. d. Sus. Katharina Jaggi a. Reichenbach
 († 97); B. v. W. Dick b 11; VBS. v. 1 etc.
 4 56 | Sophie Luise Steinhäuslin aus Sumiswald und
 Brugg, Schw. v. Fr. Studer a 7, MBT. v. Ischer
 1 etc., c 82.
 5-7 83 Julie Sophie. — 85 Luise Frida. — 87 Gott-
 hard Adolf Werner.

315. **Kocher** B aus Büren. 1877. Mittellöwen.

- 1 41 { Emil Theod., Dr. med. u. Professor d. Chirurgie.
 2 50 { Maria Witschi, T. v. Johann u. Maria Elisabeth
 Courant a. Bern u. Bolligen, c 69.
 3-5 70 Albert Theodor, Dr. med. u. Arzt. — 72 Joh.
 Albert, Dr. med. u. Arzt. — 76 Arthur Otto.

316. **Kohler** aus Lengnau. 1583. Ober-Gerwern.

Nr. Geb.

- 1 839 Anna Katharina, T. v. Johannes, gew. Büchsen-
schmied († 66), u. d. Anna Stucki a. Diemtigen
(† 77), in Schloßwil.
2 68 Johann Gottlieb, S. v. 1, in Kilchberg, Zürich.

317. **Kohli** aus Guggisberg. 1896.

- 1 76 { Eduard Ernst, Hotelier, S. v. Johannes († 83),
u. d. Maria geb. Ruof († 99).
2 76 { Emma Berta Hirt a. Schloßrued, Aargau, c 99.
3 01 Hans Ernst.
4 78 { Friedrich Johann, Kaufmann.
5 78 { Frida Berta Roth a. Großaffoltern, c 02.
6 82 Hans Emil.

318. **Kolb.** Ldsß. 1861.

a. Mittellöwen.

- 1 41 Elisabeth Neuenschwander aus Eggiwil, W. v.
Emanuel Franz, gew. Schneider († 88).
2-5 66 Anna Elisabeth. — 71 Albert. — 75 Emil. —
80 Maria Emma.

b. Zimmerleuten.

- 1 34 { Friedrich, gewes. Zuckerbäcker.
2 46 { Elise Trachsel aus Jaberg u. Stoffelsrüti, Kirch-
dorf, c 75 (II. Ehe).
3 75 { Fritz August, Mechaniker, in Ryken.
4 70 { Rosa Künzli a. Ryken, Aargau, c 96.
5-6 97 Fritz August. — 98 Rosa Marguerite.
7 78 Julius Robert.

319. **König** A aus Augsburg. 1367-1618.

a. Schmieden.

- 1 73 Hedwig Elisabeth, Lehmann a. Langnau, daselbst,
W. v. Rud. Eman., gew. Pfarrer in Röthenbach
(† 97), S. v. Arn. Rud., Pfarrer in Gurzelen († 68),
aus dessen II. Ehe mit Charl. Frieder. Johanna
Möglin a. Reutlingen († 86); VHBS. v. 5, 17 etc.
2-4 94 Johanna. — 96 Wilhelm Rudolf. — 97 Lina.

- Nr. Geb.
- 5 840 Maria Margarita Meier a. Freienstein, Zürich, W. v. Wilhelm Rudolf, gew. Kanzlist des eidg. Justizdepartements († 91), S. v. Wilhelm, gew. Dr. jur. u. Fürspr. († 76), u. d. Cäcilia Rosina v. Sinner († 93); B. v. 12, 14 u. 16; VBS. v. 17 etc.; VHBS. v. 1; VSchwS. v. W. Bondeli 2, Mayu 2, W. Zeerleder 1.
- 6-7 70 Maria. — 72 Martha.
- 8 73 { Wilhelm, Angestellter in Zürich.
- 9 71 { Elisabeth Ägerter a. Langnau, c 98.
- 10 97 Willy.
- 11 76 Max, Zuckerbäcker in Zürich.
- 12 35 { Arnold Ludw., Handelsmann in Oakland, Kalifornien, B. v. 5 etc.
- 13 47 { Lucie Math. Montandon a. Locle, c 83 (III. Ehe).
- 14 38 { Sigm. Gustav, Pfarrer in Walterswil; B. v. 5 etc.
- 15 41 { Albertine, Schw. v. Brugger 1 etc., c 66.
- 16 50 Julia Antonia Esther, in Münsingen, Schw. v. 5 etc.
- 17 35 { Samuel Friedrich Albrecht, Amtsnotar, Bürger- rat, S. v. Albert, gew. Notar und Inselschaffner († 68), u. d. Maria Ant. Kinkelin, MSchw. von Schuhmacher A b 31 († 60); B. v. 24, 40, 49, VB. v. 33, 37; VBS. v. 5; VHBS. v. 1.
- 18 41 Mathilde Berta Böckel aus Straßburg, MSchw. v. 33, 37; VBT. v. 25; c 62.
- 19-23 63 Berta Mathilde. — 68 Camilla Berta. — 70 Emma Sophie. — 73 Eugenie Luise. — 75 Maria Camilla.
- 24 41 { Wilh. Heinr. Emil, gew. Fabrikant, B. v. 17 etc.
- 25 43 { Emma Böckel a. Straßburg, VBT. v. 18 etc., c 65.
- 26 67 { Walter Emil Ernst, Ziegelfabrikant, i. Steffis- burg.
- 27 71 { Fanny Marguer. Schneegans aus Straßburg, c 94.
- 28-31 94 Anna Emma. — 96 Fanny Sarah. — 97 Max Emil. — 99 Alfred Henri.
- 32 71 Paul Rénatus, Dr. med. u. Arzt, in Genf.

- Nr. Geb.
- 33 867 Eugen Albrecht, Handelsmann, S. v. Alfred,
gew. Handelsmann, in Straßburg († 75), und der
Mar. Camilla Böckel a. Straßburg, Schw. v. 18
(† 75); B. v. 37, BS. v. 17 etc.
- 34 69 Maria Elisabeth Simmen a. Erlach, c 90.
- 35-36 91 Frida Camilla. — 97 Hans Alfred.
- 37 70 Cécile Marie Ménard aus Chalon-sur-Saône,
Frankreich, W. v. Alfred Eduard, Kaufmann
(† 01), B. v. 33, BS. v. 17.
- 38-39 97 Lucie Marie. — 99 Max Georges.
- 40 40 Luise Emilie Irlet a. Twann, W. v. Rudolf Paul,
Versich.-Generalagent († 99), B. v. 17 etc.
69 (Emilie Johanna, c 99 mit Hermann Otto
Ernst Grimmer, Kaufmann a. Knonau, Zürich).
- 41 70 Rudolf Wilhelm Paul, Kaufmann.
- 42 74 Maurina Emma Maria Wimmer aus Auressio,
Tessin, c 97.
- 43-44 99 Paul Willy. — 900 Nelly Maurina.
- 45 72 Franz Alb., Angestellter der Telephon-Ver-
waltung, in Thun.
- 46 72 Augusta Johanna Albertine Grimmer aus
Knonau, Zürich, c 900.
- 47 01 Franz Karl.
- 48 80 Hans, cand. jur.
- 49 45 Robert, Kassier u. Sekr. d. Insel-Sp., B. v. 17 etc.
- 50 49 Helene Menzi aus Mühlehorn, Glarus, c 72.
- 51 81 Martha.
51 (Marie Kilebenmann aus Ersigen, W. v. Arnold,
gew. Kassier († 95), B. v. 17 etc., c 99 mit
Karl Louis Bolle, Arzt a. San Paolo, Brasilien).
- 52 42 Anna Christener a. Walkringen, Pensionshalterin
in Wengen, W. v. Johann Rudolf, gew. Architekt
(† 83), S. v. Rudolf, gew. Notar († 54), u. d. Rosina
Julie, Schw. v. Lindt 21 († 64); B. v. 53.
- 53 36 Luise Julie, Schw. v. 52 etc.
- 54 60 Gustav Gottlieb Rudolf, Bankangestellter, S. v.
Emanuel Rudolf, gew. Apotheker († 93), u. der
Emilie Maria Elisa, V Schw. v. Bay b 1 etc.; MB.
von Isenschmid 3 etc.
- 55 63 Klara Julia Johanna Beer aus Trub, c 84.

- Nr. Geb.
- 56-58 885 Paul Rudolf. — 88 Hugo Alfred. — 89 Emilie Helene Klara.
- 59-60. 71 Friederike Elise Maria, in Deutschland, T. von Eduard Franz Armand, gew. Zuckerbäcker († 82), u. der Anna Maria Sterchi a. Lützel-flüh († 81); BT. v. 61. — 72 Rosa Julie Luise, in Deutschland, Schw. v. 59.
- 61 50 Emilie Steinmann geb. Zürcher aus Gysenstein, Münsingen, Feinwäscherin, in Genf, W. v. Arm. Theodor Oskar († 97), S. v. Sam. Eduard († 62) u. d. Maria Geiz, jetzt W. Ferrand; VB. v. 59 etc.
- 62 60 } Job. Arnold, Schreiner in Kalifornien, S. v. Joh. Abraham Erhard, Zeughausarbeiter († 94), u. d. Anna Heß a. Dürrenroth († 88); B. v. 68.
- 63 61 } Elsbeth Leuzinger aus St. Gallen, c 85.
- 64-67 86 Friedrich Erhard. — 88 Johanna Verena. — 90 Maria Elsbeth. — 92 Johann Arnold.
- 68 70 Anna, Schneiderin, Schw. v. 62.
- 69 67 Ludw. Friedrich Eugen, Handelsm. in Dresden, S. v. Gustav, gew. Musikdirektor in St. Gallen († 75), u. d. Nina Soph. Berta Hefti a. St. Gallen, (c 85 mit E. P. G. Kießling, Kaufm. a. Dresden).
- 70 36 } Friedrich Wilhelm, Spitalverwalter, S. v. Sam. Wilhelm, gew. Flachmaler († 65), u. der Magd. Joh. Sophie, VSchw. v. Lauterburg b 57 († 79); B. v. Fr. Durheim 1; MBS. v. Lutz b 30 etc.
- 71 40 } Marg. Henriette Charlotte, Schw. v. Steck A b 1 (II. Ehe), c. 69.
Aus I. Ehe mit Soph. Emma, Schw. v. Wanner A 1 († 68):
- 72 65 Julius Wilhelm, Pfarrer in Muri.
Aus II. Ehe:
- 72 (Luise Charlotte, Fr. Staub B 2).

b. Metzgern.

- 1-2 39 Emma Luise Marie, T. v. Jak. Albrecht, gew. Notar († 45), u. d. Maria Kath., VSchw. v. Manuel 29 etc. († 49); VBT. v. 3 etc. — 41 Sophie Math. Karolina.

- | Nr. | Geb. | |
|-------|------|--|
| 3 | 843 | Bernh. Rud. Eduard, Beamter d. S. B. B., S. v. Alex. Eduard, gew. Baumeister († 81), a. I. Ehe mit Elis. Sophie Charlotte Kohler a. Nidau († 49); B. v. 7, 8; VBS. v. 1, 9, MBS. v. Manuel 29-31. |
| 4 | 53 | Filomena Maria Giuseppa Martina Rigassi a. Selma, Graubünden, c 85. |
| 5-6 | 87 | Fanny Eleonore Marietta. — 90 Olga Franziska Elsa. |
| 7-8 | 45 | Berta Luise Anna, Diakonissin. — 46 Amalia Maria. |
| 9 | 51 | Luise Henriette Jenny, T. II. Ehe v. Karl Ludwig Rudolf, gew. Weinhändler († 89), u. d. Elisabetha Johanna, HSch. v. Simon a 2 († 94); HSchw. v. Fr. Lütshg 2. |
| 10 | 40 | Gottlieb Emil, Dr. med. u. Arzt, S. v. Joh. Rud. Friedrich, gew. Arzt († 67), und der Marg. Elwina Groß aus Neuenstadt († 77); W. v. Anna Maria Julie, Schw. v. Gerster A 18 etc. († 76); B. v. 14. |
| 11 | 75 | Friedr. Emil Karl, Dr. med. u. Arzt in Freiburg. |
| 12 | 79 | |
| 13 | 02 | Max Emil Rudolf. |
| 14 | 45 | Aug. Friedr., eidg. Zollbeamter in Basel, B. v. 10. |
| 15 | 56 | Maria Cornelia Stehelin a. Basel, c 88 (II. Ehe). |
| 16 | 77 | Aus I. Ehe mit Leopoldine Maria Kreitschek a. Wien, gesch. 81, c 82 mit Stojan Ugrinic a. Alt-Gradiska, Slavonien: Elmire Leopold. Karoline Josephine, im Auslande. |
| 17 | 89 | Aus II. Ehe: Emil Fritz Julius. |
| 18 | 35 | Sophia Julia, Schw. v. Kùpfer A c 59 etc., W. v. Karl Gustav, Dr. jur. u. phil., Fürsprecher u. Professor an d. Hochschule († 92), S. v. Rudolf, gew. Pfarrer in Radelfingen († 68), u. d. Sophie Maria, VSchw. v. Kùpfer A c 59 († 85); B. v. 32, Fr. Niehans 18. |
| | 58 | (Emma Ida, Fr. Dumont 2). |
| 19 | 60 | Theodor Friedrich, Ingenieur, in St. Gallen. |
| 20 | 63 | Lina Römer aus Biel, c 89. |
| 21-22 | 90 | Friedrich Paul. — 92 Gustav Wilhelm. |

Nr.	Geb.	
23	870	Emilie Jorgowic a. Kragujevatz, Serbien, W. v. Karl Ernst, gew. Kassier der serb. Staatsbahn in Belgrad († 92).
24-25	89	Karl Georg. — 91 Milosch Paul.
26	63	} Gustav, Dr. jur. und Fürsprecher, Burgerrat.
27	66	
28-29	93	Emma. — 98 Dora.
30-31	64	Arnold Max, Apotheker in Davos. — 67 Julie Elisabeth.
32	39	} Felix Alexander Ernst, Zimmermeister in Nordamerika, B. v. 18 etc.
33	. .	
		{ Elisab. Lindegger a. Oberentfelden, Aarg., c 63.

c. Zimmerleuten.

1-2	29	Luise, Schneiderin, T. v. Eman. Ludwig, gew. Bäckermeister († 66), u. d. Elise Bogdan († 65), Schw. v. 2, 3, VBT. v. 4. — 36 Magdal. Julie Elisabeth, Erzieherin.
3	39	Elise Ösch aus Schwarzenegg, Witwe v. Karl, gew. Schreiner († 95), B. v. 1 etc.
4	46	Anna Maria, T. v. Niklaus Emanuel, Metzger († 47); VBT. v. 1-3.

320. **König** B aus Münchenbuchsee. 1840. Kaufleuten.

1	47	Marie Mathys a. Lotzwil, Pensionshalterin, W. II. Ehe v. Jakob Rudolf Niklaus, eidg. Waffenkontrollleur († 84), S. v. Albr. Jakob, gew. Uhrenmacher († 54); B. v. W. Lichtensteiger 1, MB. von Dick a 11.
2	79	James, Handelsmann, in Spanien.

321. **Körber** aus Stuttgart. 1878. Webern.

1	45	} Emil Christian Gottlieb, Pfarrer in Trossingen bei Rottweil, Württemberg.
2	44	
3-8	70	Elisabeth Zeller aus Stuttgart, c 68. Maria. — 72 Nath. Johannes. — 73 Emil. — 76 Theodor. — 78 Albert Ludw. Heinr., V. D. M. — 80 Johanna.

322. **Krähenbühl** a. Otterbach, K. Kurzenberg. 1808.

- Affen.
- Nr. Geb.
- 1 829 Emilie Mühada a. Frankreich, W. v. Joh. Jak. Albrecht, Handelsmann, in San Francisco, Kalifornien († 98), S. v. Joh. Emanuel, gew. Amtschreiber, MB. v. Wildbolz b 25 etc.
- 2-4 52 Alice. — 53 Heinr. Eugen Ernst, Uhrmacher in Amerika. — 62 Baptistine Etiennette.

323. **Kramer** aus Württemberg. 1898.

- 1 57 | Matthäus, Handelsmann.
- 2 75 | Maria Steiner aus Signau, c 96.
- 3 98 Maria Margarita.

324. **Kräuchi** A. Ldsß. 1861. Obergerwern.

- 1 51 | Gottl. Eduard Friedrich Emil, Posamentier, S. v. Johannes, gew. Spengler († 54), u. d. Anna Barbara Brunner aus Ütendorf († 79).
- 2 51 | Anna Maria Jost aus Eggwil, c 78.
- 3 82 Gottlieb Christian.

325. **Kräuchi** B aus Münchenbuchsee. 1869.

Zimmerleuten.

- 1 47 Maria Magd. Rüz a. Wierezwil, W. v. Friedrich, gew. Metzger († 81), S. v. Jakob, gew. Metzger († 85), u. d. Elisabeth. Stämpfli a. Schwanden († 80).
- 2 70 Martha Elisabeth.
- 3 71 | Ernst Albert, Metzger.
- 4 77 | Elise Rosina Schüpbach a. Schloßwil, c 97.
- 5-6 98 Johanna Elsa. — 01 Ernst Otto.
- 7-8 74 Maria Hedwig. — 80 Otto Paul Theodor.

326. **Krebs** A a. Noffen, K. Kirchdorf. 1870. Metzgern.

- 1-2 72 Marie Emilie, T. v. Otto Espoir Arcadius, Handelsmann († 92), u. d. Luise Karoline, Schw. v. Haag 8 etc., BT. v. 3. — 73 Otto Friedrich, B. v. 1.

Nr. Geb.

- 3 38 (Friedrich Eugen Oskar, Handelsmann, VB. v. 1, 2.
 4 45 (Luise Emma Givel aus Peterlingen, c 74.
 5 75 Eugen Louis, Zollbeamter, in Basel.

327. **Krebs** B aus Wattenwil. 1879. Zimmerleuten.

- 1 43 Wilhelm Arnold, Amtsnotar, W. v. Cäcilia
 Mahler aus Zürich († 02).
 2-3 75 Cäcilia Hedwig. — 79 Frida Gertrud.

328. **Krenger** aus Rüti, K.-G. Thurnen. 1896.

- 1 42 (Johannes, Bäckermeister.
 2 53 (Elisabeth Rüfenacht, verw. Broglie aus Leu-
 bringen, c 83 (II. Ehe).
 Aus I. Ehe mit Maria Fivian († 82):
 3 67 Johann Gottfried.
 4-6 84 Aus II. Ehe: Frida. — 85 Luise Marga-
 reta. — 91 Klara Ida.

329. **Kriemler** aus Speicher, Appenzell A.-Rh. 1890.
Mohren.

- 1 48 (Ulrich, Lehrer am freien Gymnasium.
 2 53 (Alma Elise Rosina, T. v. Jenzer b 2, c 77.
 3-5 78 Traugott Ulrich, Landwirt. — 84 Alma Klara
 Elisabeth. — 90 Elsa Margareta Erika.

330. **Krompholz** aus Schloß-Vippach, Sachsen-Weimar.
1878. Schmieden.

- 1-3 59 Johanna Anna Elisa, T. v. Joh. Georg Heinrich,
 gew. Musikalienhändler († 02) u. der Anna
 Emerentia Sieber aus Fluntern, Zürich († 83),
 MSchw. v. Wurstemberger a 16-18. — 66 Emil
 Friedrich, Musikalienhändler. — 69 Wilh. Gg.
 Heinrich, Musikalienhändler.

331. **Kronecker** aus Berlin, Preußen. 1895.

Nr. Geb.

- | | | |
|-----|-----|--|
| 1 | 839 | Karl Hugo, Dr. med. u. Professor d. Physiologie. |
| 2 | 55 | |
| | | c 81. |
| 3-4 | 82 | Johanna Mathilde Charlotte. — 84 Leopold Wilhelm Karl. |

332. **Krüger**. Ldsß. 1861. Mohren.

- | | | |
|---|----|-------------------------|
| 1 | 31 | Maria Salome, Modistin. |
|---|----|-------------------------|

333. **Kuentz** aus Ersigen, Kgde. Kirchberg.
E. E. 1643 B. 1790. Pfistern.

- | | | |
|-------|-----|---|
| 1 | 60 | Marie Mathilde Adele Howald a. Graben, Herzogenbuchsee, W. von Karl Friedrich, Brot- u. Zuckerbäcker († 98), S. v. Friedrich Emanuel, gew. Bäcker u. Konditor († 67), u. d. Ros. Elis. Brand a. Lauperswil († 84); B. v. 2-4, BS. v. 5. |
| 2-4 | 57 | Marie Luise, in Amerika, Schw. von 1. — 61 Marie Berta, Bonne in New-York. — 65 Anna Ida, Bonne in New-York (soll verheiratet sein). |
| 5 | 31 | Anna Freydig aus Oberwil i. S., W. von Karl Wilhelm, Revisor d. Kantonsbuchhalterei († 94), VB. v. 1 etc., VBS. v. 7. |
| 6 | 56 | Marie Rosalie. |
| 7 | 45 | Friedr. Gottl. Theodor, Sekretär des städt. Vormundschaftsbureaus, S. v. Alex. Joh. Gottlieb, gew. Kupferschmied († 82), aus dessen I. Ehe mit Henr. Kath. Marg. Maria Loder († 51); VBS. v. 5. |
| 8 | 44 | Luise Maria v. Allmen a. Lauterbrunnen, c 69. |
| 9 | 70 | Gottlieb Moritz Theodor. |
| 10 | 72 | Emil Eduard Walter, Postbeamter. |
| 11 | 74 | |
| | | Anna Hofer a. Burg-Haarenwilen, Kt. Thurgau, c 98. |
| 12-13 | 98 | Helene Dolores. — 99 Esther Lucie. |
| 14 | 75 | Friedrich Heinrich Werner, Bauführer, in Steffisburg. |
| 15 | 77 | Marie Wüthrich a. Trub, c 99. |
| 16 | 900 | Theodor Leopold Werner. |

334. **Küenzi** A aus Erlach. 1872. Metzgern.

Nr. Geb.

- 1 859 { Gottfried, Hafnermeister, S. v. Joh. Gottlieb,
gew. Posamenter († 900), u. d. Rosina Rychner
aus Signau († 67); B. v. 3, 8.
- 2 61 { Therèse Geneviève Antoinette Bärswyl aus
Freiburg, c 87.
- 3 61 { Gottlieb, Posamenter, B. v. 1 etc.
- 4 62 { Ida Küenzi a. Erlach, c 85.
- 5-7 86 Hans. — 89 Ida. — 95 Fritz.
- 8 66 { Ernst, Pfarrer in Münsingen.
- 9 63 { Emma, T. v. von Erlach a 1, c 99 (II. Ehe).
Aus I. Ehe mit Rosa Julia Elisabeth, T. v.
Benteli c 4 († 94):
- 10-11 93 Ernst. — 94 Elisabeth.

335. **Küenzi** B aus Bolligen. 1880. Zimmerleuten.

- 1 31 Maria Imhof aus Iffwil b. Jegenstorf, Witwe v.
Samuel, Zeugschmied († 95).
- 2 57 { Ernst Adolf, Eisenhändler, eidgen. Oberst.
- 3 56 { Elise Hertig aus Rüderswil, c 86.
- 4-7 87 Alice — 89 Berta. — 92 Otto Ernst. —
97 Max Adolf.
- 8 59 { Eduard, Werkzeugfabrikant.
- 9 59 { Lina Cäcilia Bucher aus Wohlen, c 83.
- 10-14 84 Lina Maria. — 88 Anna Helene. — 89 Ed.
Werner. — 93 Max Walter. — 94 Emma
Klara.
- 15 61 Martha Magdalena König aus Schüpfen, W.
v. August, Zeugschmied († 96).

336. **Kuert** aus Langenthal. 1864. Pfistern.

- 1 61 Ida Anna, T. v. Johann Rudolf, Fürsprecher
u. Amtsnotar, Kantonalbankpräsident († 92),
u. d. Anna Karoline Leibundgut a. Schoren
(† 87), MSchw. v. Fr. Keller B. 1.

337. **Kuhn** aus Zofingen. 1463—1622. Schmieden.
Nr. Geb.

- 1 841 Magdal. Elise Auguste Gelhaar a. Höchstetten,
W. II. Ehe v. Emanuel Friedrich, gew. Pfarrer
zu Affoltern i. E. († 97), S. v. Joh. Rudolf, gew.
Pfarrer in Rüti b. B. († 27), u. d. Elise Schmalz
aus Nidau († 52).
- 2 50 Aus I. Ehe m. Sophie, MSchw. v. Schärer A 13
etc. († 60): Elisab. Rosina, Lehrerin in
Finnland.
- 3 52 {Rud. Paul, Landwirt in Columbus, Ohio, N.-A.
4 54 {Margareta Gauthier, abgesch. Knuchel aus
Rougemont, c 93.
- 5 56 {Peter Adolf, Tapezierer in Columbus, Ohio.
6 59 {Anna Rosina Kaufmann aus Reiden, c 80.
- 7-9 81 Albert Paul. — 84 Ida. — . . Rosa.
- 10 64 Aus II. Ehe: Johanna Eva.
- 11 65 {Karl August, Pastor in Stone Hill, Missouri,
Nordamerika.
- 12 72 {Lydia Knickmeyer aus St. Louis, c 94.
- 13-14 96 Theoder Friedrich. — 97 Wilh. Christoph.
- 15 67 Moritz Robert, Handelsgehülfe.
- 16 42 {Gottlieb, Werkführer in Frinvillier, S. v. Gottl.,
gew. Pfarrer in Mett († 70), u. d. Ros. Karol.
Henriette Müller a. Nidau, MSchw. v. Appen-
zeller 1 etc. († 76); B. v. 21, Fr. Baumgartner 7.
- 17 47 Katharina Sophie Hügli aus Maikirch, c 71.
- 18-20 74 Johanna. — 77 Fritz, Koch. — 84 Jakob,
Mechaniker.
- 21 45 Ernst, Buchhändler in Biel, B. v. 16 etc.
- 22 53 {Maria Luise Schürch aus Büren z. H., c 73.
- 23 74 Ernst.
- 24 75 {Franz, Kaufmann.
- 25 73 {Maria Elisab. Geißbühler a. Rüderswil, c 02.
- 26-27 80 Karl. — 82 Max.

338. **Künsch** a. Niedergraßwil, Seeberg. 1878. Mohren.

- 1 36 Anna Barb. geb. Anderegg, verw. Leuenberger,
W. II. Ehe v. Jakob, gew. Müller († 87), Kostg.
im Burgerspital.

339. **Kunz** aus Meilen, Zürich. 1891.

Nr. Geb.

- 1 848 Theodor, gew. Weinhändler, W. v. Maria Magd. Karol. Oswald a. Rapperswil († 02).

340. **Küpfer** A aus dem Emmental. 1467—1552.

a. Pfistern.

- 1 39 Mar. Anna Marg. Gerber a. Röthenbach, abgesch. W. v. Franz, gew. Bahnmeister († 90), S. v. Abraham Emanuel, gew. Schwellenmeister († 88), a. I. Ehe mit Maria Veronika Elisabeth Gyger a. Niedergösgen, Solothurn († 65).
Aus II. Ehe mit Magd. Gafner a. Beatenberg, gew. Kostg. im B.-Spital († 92):
- 2 52 | Ludwig Emmanuel, Comestibleshändler.
3 48 | Maria Magd. Scherrer a. Übersaxen, Tirol, c 77.
4-7 78 | Lina. — 80 Magd. Mathilde. — 81 Ludwig Arnold. — 85 Olga.

b. Schuhmachern.

- 1 39 Elisa Klara, Asylvorsteherin in Vandœuvre, Genf, T. von Sam. Friedrich, gew. Pfarrer zu Huttwil († 43), u. d. Elisabeth Scheidegger aus Huttwil († 71); Schw. v. 2, Fr. v. Fischer A 43.
- 2 41 | Friedr. Adolf, Telegraphenbeamter in St. Gallen.
B. v. 1 etc.
- 3 47 | Auguste Natalie Walser aus Herisau, c 75.
- 4-5 76 | Karl Adolf. — 84 Juliana Hanna.
- 6 61 Octavie Luise Berta, Schneiderin, T. v. Karl Ludwig Adolf, gew. Angestellter der Kantonsbuchhalterei († 01), u. d. Elisabeth Hügli, bern. Landsassin († 81).

c. Webern.

- 1 30 Verena Leuenberger a. Rüderswil, W. v. Franz Rudolf, gew. Substitut a. d. Stadtkanzlei († 90), S. v. Joh. Rudolf, gew. Pulververw. († 46), u. d. Anna, v. Schw. v. Rohr B 21 († 55); B. v. 8, 10; VB. v. 7.

- | Nr. | Geb. | |
|-------|------|---|
| 2 | 857 | Rudolf Albrecht, Handelsmann in Cleveland, Ohio, N.-A. |
| 3 | 63 | |
| 4 | 60 | Marie Friederika Märkle aus Stuttgart, c 83. |
| 5 | 65 | Eduard Wilhelm in North Dover, Ohio, N.-A. |
| 6 | 65 | Gottl. Adolf, Mech. in Cleveland, Ohio, N.-A. |
| | | |
| 7 | 53 | Maria Magdalena Klumpp, aus Altensteig, Württemberg, c 88. |
| | | Rosina Susanna Künzli a. Strengelbach, Aargau, W. v. Arthur Eduard, gew. Hutmacher († 91), S. v. Karl Rud. Franz, Hutmacher († 75) u. d. Sus. Marg. Sophie Lüthi a. Signau († 900); BS. v. 1 etc. |
| 8 | 21 | Sam. Eduard, Dr. med. u. Arzt, B. v. 1 etc., W. v. Karol. Miescher a. Burgdorf u. Walkringen († 900). |
| 9 | 55 | Anna. |
| 10 | 56 | Martha, Schw. v. Lutz b 27, W. III. Ehe v. Gabriel Friedr., gew. Dr. med. u. Arzt († 84), B. v. 1 etc. Aus I. Ehe mit Luise Maria, Schw. v. Fueter 27 etc. († 75): |
| 11 | 61 | Wilhelm Ernst, in Riesbach bei Zürich. |
| 12 | 63 | Herm. Friedr., Dr. med., Arzt in Interlaken. |
| 13 | 66 | |
| 14-15 | 89 | Julie Pauline Mathilde, T. v. Gaudard 28, c 88. |
| | | Fritz. — 99 Moritz Arthur Max. |
| 16 | 64 | Joh. Gustav Eduard, Hutmacher. |
| 17 | 65 | Ida Berta Rösch a. Ersigen, c 88. |
| 18-20 | 89 | Ida. — 91 Gérard. — 95 Fanny. |
| 21 | 70 | Ida Berta Maria.
Aus II. Ehe mit Luise Maria Magd. Kernen aus Bern († 81): |
| 22-24 | 876 | Walter, Kunstschüler in London. — 78 Karl Arthur, Bankangestellter. — 80 Emma Luise. |
| 25 | 46 | Franz Gottlieb, Handelsmann, S. v. Georg Wilh., gew. Tuchhändler († 61), aus dessen II. Ehe mit Anna Karol. König a. Biel († 53); B. v. 32, 35, 42, HB. v. 50 etc., MBS. v. Christen A 3 etc., Furer 1 etc. |
| 26 | 52 | Julia Emilie, Schw. v. Haag 8 etc., c 77. |
| 27-31 | 80 | Frida Mathilde. — 83 Max. — 85 Anna Dorothea. — 87 Alice. — 88 Paul. |

- | Nr. | Geb. | |
|-------|------|---|
| 32 | 847 | {Karl Robert, Handelsmann in Paris, B. v. 25 etc. |
| 33 | 54 | {Karol. Luise Berta Moll a. Biel, c 82. |
| 34 | 83 | {Jeanne Marie. |
| 35 | 48 | {August Franz, Ingenieur, in St. Jago, Chile, B.
v. 25 etc. |
| 36 | . . | {Karoline Belser a. Valdivia, Chile, c 82. |
| 37-41 | 83 | {Albert Franz. — 84 Wilhelm Arnold. — 86
Anna Flora. — 90 Belser Franz Richard. —
97 August Franz. |
| 42 | 50 | {Rudolf Emil, Industrieller in Palazzolo, Italien,
B. v. 25 etc. |
| 43 | 54 | {Emma, Schw. v. Kurz b 1, c 82. |
| 44-49 | 83 | {Emma Martha. — 84 Ernst Hugo. — 88 Emil
Cäsar. — 90 Maria Bianca. — 93 Olga Ida.
— 99 Berta Hedwig. |
| 50-51 | 57 | {Luise Anna, Erzieherin, T. v. Georg Wilhelm
(s. 25) aus III. Ehe mit Anna Kath. Goldschmid
a. Winterthur († 87); Schw. v. 52, Fr. Haag 2;
HSchw. v. 25 etc. — 59 Julie Luise. |
| 52 | 60 | {Hermann Wilh., Handelsmann in San Jago,
Chile, B. v. 50 etc. |
| 53 | 63 | {Emma Klieckmann a. Valparaiso, Chile, c 88. |
| 54-58 | 91 | {Emilie Luise. — 93 Erna Maria. — 94 Viktor
Hermann. — 96 Alfred Franz. — 98 Marga-
rita Anna. |
| 59 | 36 | {Henriette Julie Sophie, in Männedorf, Zürich,
T. v. Ludwig Albrecht, gew. Kantonsbaumeister
(† 79), und der Henr. Cäcilia Julia, Schw. v.
Gruner c 1 († 66); Schw. v. 60, Fr. König
A b 18; MBT. v. Wenger A 1 etc.; VBT. v. 66. |
| 60 | 41 | {Ludwig Emil, Übersetzer, in Washington, B. v.
59 etc. |
| 61 | 50 | {Mary Harris a. Richmond, Virginia, c 77. |
| 62-65 | 78 | {Julie Adele. — 79 Marie Gruner. — 83 Susan
West. — 85 Ludwig Eduard. |
| 66 | 44 | {Franz Sam. Friedrich, Ingenieur der Gotthard-
bahn in Luzern, S. v. Friedrich, gew. Pfarrer in
Gampelen († 73), u. d. Mar. Sophie Hahn, Schw.
v. W. Studer a 1 († 87); VBS. v. 59 etc. |
| 67 | 48 | {Elise Charlotte Düll aus Brugg, c 67. |

Nr. Geb.

- 68-71 868 Friedr., Bankbeamter in Basel. — 69 Theodor, Gerichtsbeamter in Zürich. — 74 (Marie Sophie Emilie, c 99 mit Friedrich Adolf Stambach, Ingenieur aus Aarau u. Winterthur). — 76 Hans. — 78 Elisabeth.
- 72 27 Rudolf Albrecht, S. v. Rud. Friedrich, gew. Pastetenbäcker († 72), u. d. Maria Dössi († 35).
- 73-74 11 Charlotte Maria, in Nimes, T. v. Ludw. Gerhard († 20), Schw. v. 75, 77. — 12 Alette Cornelia Wilhelmina, in Holland.
- 75 15 | Ludwig Prosper, in Ostindien, B. v. 73 etc.
- 76 . . | Charlotte Coblín, c 45.
(Soll 5 Söhne und 3 Töchter haben.)
- 77 16 | Const. Cornel., zu Putten, Holland, B. v. 73 etc.
- 78 . . | Anna Huygens.
(Soll 1 Sohn und 4 Töchter haben.)
- 79 82 Joh. Paul, S. v. Joh. Karl, Beamter d. Bundeskanzlei († 96), u. d. Anna Maria Marti a. Mülchi († 94); BS. v. 80.
- 80 47 | Gottlieb Adolf, Steinschleifer, VB. v. 79.
- 81 51 | Anna Magd. Wütrich a. Eggiwil, c 79.
- 82-86 80 Gottl. Adolf, Tapezierer. — 81 Karl Albert. — 83 Ernst Walter. — 84 Otto Hermann. — 89 Emma Frida.

341. **Küpfer** B aus Lauperswil. 1841. Schiffleuten.

- 1 805 Elisabeth, in Münsingen, T. v. Joh. Ulrich, gewes. Arzt († 64), u. d. Anna Wäber a. Niederhünigen († 50).

342. **Küpfer** C a. Ried, Worb. 1880. Schuhmachern.

- 1 37 Maria Julia, Schw. v. Stengel 1, W. v. Karl Joseph, gew. Amtsnotar († 01).
- 2 58 | Karl Rudolf Peter, Amtsnotar.
- 3 62 | Julie Rosalie, T. v. Güder A 1, c 83.
- 4 93 Gertrud Marguerite.
- 5 60 | Moritz Rudolf, Kaufmann.
- 6 65 | Elise Hertig a. Rüderswil, c 90.
- 7-9 92 Marie Gertrud. — 93 Hans Moritz. — 97 Alice Johanna.

Nr.	Geb.	
10	865	Johanna Emma.
11	66	Marie Klara Sigri a. Erlach, W. v. Rudolf Robert, Dr. med. u. Arzt († 99).
12	98	Emma Klara Johanna.

343. **Kupferschmid** a. Burgdorf. 1811. Schmieden.

1	30	Lydia Emma, gew. Erzieherin, T. von Samuel Friedrich, gew. Handelsmann († 70), u. d. Elis. Lydia Rothpletz aus Aarau († 79); MSchw. von Schmid D 2, VBT. v. 2 etc.
2-3	27	Rosa Luise, Kostg. im B.-Sp., T. v. Daniel Rud. († 36), u. d. Julie Karoline Steinhäuslin aus Brugg († 79), Schw. v. 7, VSchw. v. 4, 5, VBT. v. 1. — 29 Sophie Adele.
4	65	Wilhelm, Lithograph, in Buenos-Ayres, S. von Gottlieb Rudolf, gew. Handelsmann in Burgdorf († 91) u. d. Sybille Hefti a. Luchsingen († 89), B. v. 5 etc., BS. v. 2, 3, 7.
5	69	Karl Oskar, Landwirt in Los Ferrogos, Buenos-Ayres, B. v. 4 etc.
6	65	
7	35	Johann Wilhelm, gew. Pfarrer, II. Sekretär d. freiwill. Armenpflege in Zürich, B. v. 2 etc.
8	40	
9	38	Maria Lina, Haushälterin im Dienstenspital, T. v. Karl Rudolf, gew. Müller u. Handelsmann († 90), HB. v. 23, VB. v. 22, aus I. Ehe mit S. E. Ray a. Grandson († 43).
10	47	David Arnold, Handelsmann, in Burgdorf, S. v. Karl Rudolf (s. 9), aus II. Ehe mit Anna Maria Katharina Steinegger a. Zofingen († 98).
11	58	
12-19	80	Johannes Arnold. — 82 Lina Elisabeth. — 83 Alfred Eduard. — 85 Hermann Friedr. — 86 Otto Arnold. — 87 Daniel Walter Otto. — 88 Klara Luise Friederike. — 90 Werner Benjamin.

Nr. Geb.

- 20-21 853 Constant Gottl. Otto, Apotheker in Bern, B. von 10 etc. — 62 Karl Theodor, Landwirt in Burgdorf.
- 22 48 Pauline Elisa, T. v. Franz Ludwig, gew. Handelsmann in Burgdorf († 62), und der Pauline Elis. Rosa, VBT. von Baumgartner 1 etc. aus Nidau († 81); VBT. v. 9 etc.
- 23 33 { Samuel Jakob Alfred, Oberförster, S. v. Johann Daniel († 54) aus dessen II. Ehe m. Elis. Heiniger aus Eriswil († 71), VHB. v. 9 etc.
- 24 44 { Laura, Schw. v. Pflüger 1, a. Neuenstadt, c 66.
- 25-26 67 Joh. Leopold Alfr., Kaufmann. — 70 (Laura, Fr. Schneider D 3). — 72 (Johanna, c 98 mit Max Hauri, Notar a. Seengen, Aargau). — 88 Ernst Paul.

344. **Kurz** a. Langnau, ursp. a. Reutlingen in Württemberg.
a. Mohren. 1864.

- 1-3 77 Mina, T. v. Wilhelm, gew. Inspektor d. Kantonalbank († 92), VBS. u. MSchwS. v. b 1-3, u. d. Barbara Selina Meier a. Trogen († 98); Schw. v. 2 etc., BT. v. Fr. Ballif 2. — 81 Lina, Schw. v. 1 etc. — 86 Albert, B. v. 1 etc.

b. Mittellöwen. 1869.

- 1-3 57 Ernst Gustav, Handelsmann, in S. Salvador, S. v. Gustav, gew. Verwalter d. Bodenkreditanstalt († 79), und der Julia Kathar. Hurter († 69); B. v. Fr. Küpfer A c 43. — 60 Gustav, Geometer in Zürich, B. v. 1. — 63 August Otto.

c. Nichtzünftig. 1895.

- 1 54 Fanny, T. v. Ludwig, gew. Regierungsrat, u. d. Karoline Hurter, Angestellte, VBT. u. MSchwT. v. b 1 etc.

345. **Langhans** a. Basel. 1596-1661. Ober-Gerwern.

- 1 41 Karol. Rosamunde, Schw. v. Fetscherin a 1, W. v. Georg Friedr. Wilhelm, Prediger am Inseospital († 98), S. v. Gottl. Georg, gew. Landsassenalmosner († 68), u. d. Wilh. Luise Winter aus Biel, MSchw. v. 6 etc. († 89); VBS. v. 6 etc.; MSchwS. v. Hunziker 15 etc.

- | Nr. | Geb. | |
|------|------|--|
| 2 | 861 | Georg, Landwirt in Amerika. |
| 3 | 64 | } Ernst Friedrich, Apotheker in Laufen. |
| 4 | 76 | |
| | | } Martha Fritschi aus Unterteufen-Freienstein,
Zürich, c 01. |
| 5 | 79 | |
| | | Franz Theodor. |
| 6 | 40 | Julie Sophie Charlotte, Lehrerin, T. v. Ludwig Rudolf, gew. Revisor der Kantonsbuchhalterei († 45), u. d. Julia Kathar. Winter († 61), MSchw. v. 1 etc.; VBT. v. 1. |
| 7 | 42 | } Friedrich Wilhelm, Gymnasiallehrer, B. v. 6 etc. |
| 8 | 58 | |
| | | } Karol. Emma Elisabeth Winnizki geb. Sulser a.
Rothrist, Aargau, gew. Sekundarlehrerin, c 93. |
| 9-10 | 95 | |
| | | Elisabeth. — 96 Julie Emma Hedwig. |
| 11 | 843 | Maria Dorothea, gew. Lehrerin, Kostg. i. B.-Sp. |
| 12 | 49 | Berta, T. v. Albrecht, gew. Architekt, und der Kath. Anna Amalie Ulrich († 51). |
| 13 | 87 | Marie Elise Mathilde, T. von Adolf Gustav Alexander, gew. Angestellter († 88), und der Maria Schär aus Dürrenroth (wieder c 91 mit Johann Heinrich Egli aus Goßau, Zürich, Buchhändler), BT. v. 14 etc. |
| 14 | 60 | Eduard Ludwig, Gärtner, S. von Karl Ludwig Alexander, gew. Handelsmann in Nidau († 79), u. d. Math. Julie, VSchw. v. Fischer A 55 († 93); VB. v. 13, MBS. v. Haller A 24. |
| 15 | 39 | Maria Sophie, Schw. v. Ziegler B 1, W. v. Ernst Friedrich, gew. Dr. theol. und Professor an der Hochschule († 80), S. v. Daniel Friedrich, gew. Pfarrer i. M.-Buchsee († 75), u. d. Elis. Kernen a. Reutigen († 44); B. v. 17. |
| 16 | 69 | Samuel Ernst Friedr., Fürsprecher und Gerichtspräsident III. |
| 17 | 32 | Marie Charlotte, Schw. v. Stettler 1 etc., W. v. Eduard, gew. Dr. theol. u. Professor d. Theologie a. d. Hochschule, B. v. 15 († 91). |
| 18 | 49 | Berta Maria Rosina, Glätterin, T. v. Elisabeth geb. Kießling († 78), W. v. Joh. Rudolf († 41). |

346. **Lanz A** aus Roggwil. 1858. Mohren.

Nr. Geb.

- 1-4 851 Henriette Emma, gew. Erzieherin, T. v. Johann Friedr., gew. Angest. des eidg. Kriegskommiss. († 99), u. d. Elise, MSchw. v. Wyß B 3 († 01). — 53 Joh. Maria, gew. Erzieherin. — 55 Herm. Friedr., Droschkenunternehmer in Paris. — 61 Friedrich Ernst, Handelsmann.

347. **Lanz B** aus Wiedlisbach. 1897. Metzgern.

- 1 61 Maria Katharina, T. v. Hoßmann 1; W. v. Joh. Jakob, gew. Arzt u. Verwalter d. Zieglerspitals, Pensionshalterin.
2 83 Martha.

348. **Lasche** aus Neustadt-Dresden. 1885. Mohren.

- 1 33 Pauline Mathilde Müller a. Großenhain, Sachsen, W. v. Joh. Gustav Adolf, gew. Rektor d. Real- und Handelsschule († 94), in Dresden.

349. **Lauterburg** a. Basel. B. 1663—E. E. 1712—B. 1781.

a. Metzgern.

- 1 61 (Gottlieb Emil, Maler, S. von Johann Samuel Gottlieb, gew. Uhrmacher († 66), und der Maria Luise, Schw. v. Wäber a 42 etc. († 70); B. v. 3.
2 64 Mar. Magd. Rosa Joh., T. v. Wenger B 1, c 88.
3 63 Maria Ida, Lehrerin, Vorsteherin des Mädchen-Waisenhauses, Schw. v. 1.

b. Kaufleuten.

- 1 45 Franz Rudolf, Sattler, in Amerika (verheiratet), S. v. Friedrich Rudolf († 46) u. d. Kath. Bläuer aus Lyß, jetzt Fr. Lobsiger; B. v. Fr. v. Rütte b 19.
2 44 Wilhelm Ludwig, Handelsmann, S. von Friedr. Gottlieb, Handelsmann († 71), u. d. Maria Cäcilia Streuber aus Basel († 70); B. v. 13; MB. v. Fr. Rytz 2; VBS. v. 15 etc.; VHBS. v. 24 etc.
3 59 Martha, T. v. 34 (II. Ehe), c 83.

- Nr. Geb.
- 4-12 873 Aus I. Ehe m. Valerie Courant a. Büren († 80):
Otto, V. D. M. — 75 Werner, Kaufmann
— 78 (Cäcilia, Fr. Lauterburg 33). — 80 Berta.
Aus II. Ehe: 84 Valerie. — 85 Margareta.
— 86 Elisabeth. — 89 Maria. — 94 Martha
Sophie. — 96 Markus Gottlieb.
- 13 46 | Gottlieb, Handelsmann, B. v. 2.
- 14 51 | Anna Elisabeth, T. v. Jäggi 21, c 72.
- 15 41 | Karl Gottlieb Albrecht, Handelsmann, S. v. Karl
Albrecht, gew. Posamenter u. Merceriehändler
(† 78), u. d. Marie Elise, Schw. v. Kasthofer 1
(† 79); B. v. 22, 23, VBS. v. 2 etc., VHBS. v. 24 etc.
- 16 45 | Rosa Anna Elisabeth, Käser a. Klein-Dietwil, Rohrbach, c 66.
- 17 67 | Albert Max, Kaufmann.
- 18 71 | Karoline Sophie Marie Diedel a. New-York,
c 93.
- 19 94 | Walter Henry Rudolf.
- 20-21 68 Emma Elisabeth. — 72 (Ida Rosa Helena,
c 900 mit Christian Zingg, Kaufmann aus
Lauperswil). — 76 Betty Johanna.
- 22-23 45 Maria Charlotte Cäcilia, Geschäftsführerin in
Biel, Schw. v. 15 etc. — 47 Bernhard Franz
August, Dr. phil., Journalist.
- 24 61 | Ludwig Walter, Dr. jur. und Fürspr., Professor
an der Hochschule, S. von Gottlieb Ludwig,
gew. Sekretär der Realschuldirektion († 64), u.
der Maria Rosina Margareta († 96), VBT. von
Losenegger 1 etc.; B. v. 26 etc., BS. v. 34 etc.,
VHBS. v. 2 etc.
- 25 61 | Cécile Pauline Le Double aus Genf, c 86.
- 26 63 | Albr. Rudolf Ernst, Handelsmann, B. v. 24 etc.
- 27 64 | Barbara Julia Klara, Schw. v. Rohner 1, c 89.
- 28-31 90 Hans Walter Dietrich. — 93 Fritz Ludwig
Otto. — 95 Margareta Anna Berta. — 99 Klara
Charlotte Cécile.
- 32 65 | Karl Wilh. Ludwig, Handelsmann, B. v. 24 etc.
- 33 78 | Cécile, T. v. Lauterburg b 2, c 98.

- | Nr. | Geb. | |
|-------|------|---|
| 34 | 833 | Margareta Charlotte Luise, VBT. v. Studer b 1; MSchw. von Jäggi 22; W. v. Karl Franz, gew. Pfarrer a. der Nydeck († 71); VB. v. 24 etc. |
| 35 | 53 | { Franz, Fabrikbeamter, in Worblaufen. |
| 36 | 58 | { Rosalie Müller a. Zofingen u. Limpach, c 80. |
| 37-42 | 81 | Hans Franz, Kartograph. — 82 Paul. — 84 Rosa. — 85 Sophie. — 88 Theodora. — 94 Franz. |
| 43 | 57 | Henriette, T. v. Lindt 8, W. v. Otto, gew. Pfarrer in Neuenegg († 99). |
| 44-47 | 84 | Henriette Luise, Lehrerin. — 86 Otto. — 91 Martin. — 98 Therese. |
| | 56 | (Luise, Fr. v. Lerber 26). — 59 (Martha, Fr. Lauterburg b 3). |
| 48 | 62 | { Moritz, Lic. theol., Pfarrer in Stettlen, Privatdozent. |
| 49 | 63 | { Cäcilia Emma Wirz aus Basel, c 88. |
| 50-53 | 91 | Cäcilia. — 92 Moritz Bernhard. — 94 Wilhelm. — 01 Anna Helene Luise. |
| 54 | 66 | Elisabeth Hanna, Lehrerin. |
| 55 | 68 | { Gustav, Pfarrer in Schloßwil. |
| 56 | 70 | { Berta Salehli a. Aarberg, c 96. |
| 57 | 53 | Bernh. Ernst, Pfarrer in Lützelflüh, S. v. Bernh. Emanuel, gew. Pfarrer in Lützelflüh († 90), u. der Maria Elisabeth Rychner aus Aarau († 95); MBS. v. König A a 70, MB. v. Güder B 4. |
| 58 | 59 | Hermine Wilh. Wildi a. Brugg, c 90 (II. Ehe). |
| 59 | 26 | Karolina Locher a. Zürich, Schw. v. W. Henzi c 21; MSchw. v. Greyerz 28 etc.; W. v. Karl Gottl. Robert, Ingen. († 93), S. v. Joh. Gottl. Sam., gew. Pfarr. zu Oberwil b. B. († 55), u. d. Rosina Elisa v. Sinner († 43); B. v. 63, MB. v. Morell 1; VBS. v. 64, MSchwS. v. Luternau 1 etc., Lüthardt 1. |
| 60-62 | 54 | Rob. Gottl. Jakob, Pfarrer in Ferenbalm. — 58 Anna Maria Karolina. — 66 Friedrich Eduard, Dr. phil., Lehrer in Neuenburg. |
| 63 | 28 | Anna Maria Dorothea, VSchw. v. Henzi c 16, W. v. Gottl. Friedrich, gew. Arzt in Gerzensee, B. v. 59 etc. († 78). |

Nr. Geb.

- 64 847 { Karl Alfred, Fabrikant in Langnau, S. v. Karl
Emanuel († 80) u. der Henriette Mauerhofer aus
Trub († 79); VBS. v. 59 etc.
- 65 55 Marie Sophie, Schw. v. 57, c 76.
- 66-72 77 Maria Frida. — 79 Alfred Ernst. — 81 Karl
Friedrich Paul. — 83 Anna. — 85 Henriette
Elisabeth. — 86 Sophia Lydia. — 90 Alfred.

350. **Lebrecht.** 1883. Pfistern.

- 1 82 August, Schreiner in Thun.

351. **Lehmann A** aus Ersigen. 1588—1619.

Schuhmachern.

- 1 72 Friedrich, Gärtner, abwesend, S. v. Karl Eman.
Friedrich, gew. Schreiber († 74), u. d. Anna Kath.
Utzinger aus Bötzingen († 96).

352. **Lehmann B** a. Örlikon, Zürich. 1869. Kaufleuten.

- 1 36 Theresia Rohrer aus Bolligen, W. II. Ehe von
Jakob, gew. Speisewirt († 88).
Aus I. Ehe mit Elise Ryff aus Attiswil († 71):
- 2-3 66 Elisabeth Emilie. — 69 Jakob Karl Julius,
Buchbinder.
- 4 73 Aus II. Ehe: Hugo Adolf, Bankangestellter.

353. **Lehmann C** aus Vechigen. 1882. Schmieden.

- 1 53 Anna Maria Amport aus Thunstetten, W. v.
Friedrich, gew. Salzhandlungsverwalter († 98),
S. von Christian u. der Elise Kormann.
- 2 76 Joh. Friedrich, Bankangestellter. — 77 (Anna
Margareta, c 900 mit Johann Studer, Kauf-
mann a. Zürich u. Benken).

354. **Leibundgut** aus Schoren bei Langenthal. 1897.

Webern.

- 1 67 Gottlieb Oskar, Handelsmann.
- 2 77 Klara Gaßmann aus Solothurn, c 97.
- 3 01 Werner Otto Oskar.

355. **Lemp** a. Häutligen b. Münsingen. 1883. Schmieden.

Nr. Geb.

- 1 859 f Karl Heinrich, Kaufmann.
 2 63 f Sophie Luise Berta, T. v. Wyß C 1, c 88.
 3-6 91 Helene Emma Elisabeth. — 92 Robert Karl
 Albert. — 95 Karl Ed. Alfred. — 98 Johanna
 Berta Hedwig.

356. **Lentulus**, von, aus Venedig. 1593—1653.

Ober-Gerwern.

- 1-4 45 Elisa Josepha Maria, T. v. Karl Rudolf, gewes.
 Zollinspektor in Genf († 84), und der Therese
 Pioresi a. Bologna († ..). — 48 Ludw. Arthur
 Ferd. Heinr. Maria. — 49 Cleopha Anais Carol.
 Maria. — 51 Ed. Maria Astor — alle in Genf.

357. **Lenz**. Ldsß. 1861. Kaufleuten.

- 1 44 Anna Horisberger, verw. Krebs, geb. Moser, a.
 Auswil, W. II. Ehe v. Johannes, Pfründervater
 im B.-Spital, S. v. Johannes († 81) u. der Elisa-
 beth Küng.
 2 49 Rudolf, in Amerika, B. v. 1.

358. **Lerber**, von, aus Solothurn. 1588—1605. Webern.

- 1 53 Ida Mathilde Justine, in Münchenbuchsee, T. v.
 Franz Gust., gew. Ingenieur u. Geometer († 87),
 u. d. Justine Henr. Ida, Schw. v. Werdt 1 († 91);
 Schw. v. 2 etc., BT. v. 17.
 2-6 54 Mathilde Maria. — 56 Maria Rosa. — 58 Franz
 Karl Arnold, Kanzlist des Oberpferdarztes. —
 59 Karl Otto. — 61 Arnold Heinr., Angestellter
 der kant. Polizeidirektion.
 7 62 f Konrad Alexander, Gutsbesitzer in Röhrswil.
 8 62 f Hildegard, T. v. Hallwyl 1, c 98.
 9-10 63 Helena Charlotte. — 65 Fanny Hermine.
 11 68 f Sigmund Albert, Prediger in Wil, St. Gallen.
 12 74 f Elisabeth. Henr. Michel a. Bellheim, Bayern, c 96.
 13-16 97 Sigmund Albert. — 98 Theodor Heinrich.
 — 99 Franz Gustav. — 02 Elisabeth Ida.

- Nr. Geb.
- 17 841 Ida Maria Amalie, Schw. v. Marcuard 9, W. v. Karl Ludwig, Architekt († 96), auf Schloß Lerow am Thunersee, S. v. Franz Friedrich, gew. Regierungsstatthalter v. Interlaken († 37), u. Luise Adelaide, VSchw. v. Ougspurger 1, VB. v. 1 etc., VBS. v. 21.
- 64 (Ellen Eugenie, Fr. Wildbolz a 10).
- 18 66 | Julius Robert Walter, in der Lerow.
- 19 66 | Edla Gustava Fagerström a. Helsingfors, c 97.
- 20 68 (Hilda Rosalie Jenny, c 99 mit Ludwig Wilhelm Niehus, Dr. med. u. Arzt a. Hannover).
— 74 Margareta Luise Constance.
- 21 41 Jeanne Marie Hedwig Kricheldorf a. Potsdam, W. v. Karl Moritz, Gutsbes. zu Romainmôtier († 95), S. v. Karl Anton, gew. Schultheiß († 37), u. d. Sus. Luise de Glayre a. Lausanne († 76); VBS. v. 17.
- 22 53 | Ed. Alph. Theodor, Privatlehrer in Lausanne, S. v. Franz Theodorich, gew. Schuldirektor († 01), u. d. Cäcilia Sophie Ida, Schw. v. Gruner c 1 etc. († 93); B. v. 25, 28, 33.
- 23 56 | Sophie Helena Emma, HSchw. v. Thormann 16, MHSchw. v. Wytttenbach B a 9 etc., VSchwT. v. Gruner c 1, c 83.
- 24 87 Theodor Eduard Walter.
- 25 54 | August Arthur, Prediger in Basel.
- 26 56 | Luise, T. v. Lauterburg b 34, c 82.
- 27 59 Constantia Wilhelmine.
- 28 61 | Friedr. Alfr. Theod., Pfarrer in Trubschachen.
- 29 65 | Helene Landis a. Richterswil, Zürich, c 88.
- 30-32 96 Fanny Helene. — 99 Marguerite Theodora.
— 01 Johanna Ruth.
- 33 68 | Friedrich Alfred, Dr. med., Arzt in Laupen.
- 34 71 | Emma Frida, T. v. Stettler 26, c 96.
359. **Leuch** a. Walzenhausen, Appenz. A.-Rh. 1807. Webern.
- 1 51 | August Ferdinand Karl, Möbelschreiner, S. v. Sam. Karl, gew. Notar († 77), u. d. Anna Holzer a. Zuzwil († 99); B. v. Fr. Hartmann A 11; VBS. v. 22, MBS. v. Fueter 14 etc.; VBS. v. Fr. Rohr B 21.
- 2 51 | Mar. Louise Lécheyres a. Lovatens, Waadt, c 75.

- Nr. Geb.
- 3 877 (Paul Karl, Möbelschreiner.
- 4 80 (Mina Leu a. Wynigen, c 01.
- 5 01 Paul Werner.
- 6-12 78 Hermann Emil. — 79 Albert Walter,
Hafner. — 81 Eduard Rudolf, Metzger.
— 84 Max. — 85 Otto Kuno. — 86 Dora.
— 88 Friedrich Karl.
- 13 60 Ida Klara Apelt aus Erlau, Sachsen, W. v. Sam.
Rud. Albert, Dr. phil. († 98), Lehrer d. Mathe-
matik in Biel, B. v. 1.
- 14-21 82 Maria Theresia Anna. — 83 Emma Ida Elise.
— 85 Ida Klara. — 86 Albert Richard. — 88
Wilhelm Georg. — 90 Otto Felix. — 92
Johann. — 94 Sophie Helene.
- 22 46 Rosamunde Maria, in Neuenburg, T. v. Gottlieb
Albr. August, gew. Apotheker († 62), u. d. Elis.
Rosamunde, VSchw. v. Henzi c 16 etc. († 84);
Schw. v. 23, 25-27, VBT. v. 1 etc.
- 23 49 (Barth. Rud. Karl, Ingenieur in Utzenstorf, B. v.
22 etc.
- 24 28 (Elisab. Kehrli geb. Andres a. Utzenstorf, c 77.
- 25 59 Ida, T. v. Rohr B 21, W. II. Ehe von Friedrich
Alfred, gew. Bezirksingenieur († 83), B. v. 22 etc.
- 26-27 56 Ernst Wilh. Konrad, Buchhalter in Münsingen,
B. v. 22 etc. — 58 Anna Elisabeth Sophie, in
Münsingen.

360. **Leuenberger** A aus Rohrbachgraben. 1824.
Schiffleuten.

- 1 27 Elise Cölestine Züricher a. Burgdorf, W. v. Rud.
Ludw. Ferd. († 72), S. v. Melchior, gew. Papier-
händler († 26), u. d. Maria Kath. Hemmann († 64),
VBT. v. W. Thomas 1.

361. **Leuenberger** B aus Rohrbachgraben. 1862.
Kaufleuten.

- 1 56 Ernst Otto, Kunstmaler in Zürich, S. v. Georg
Gottlieb, gew. Papierhändler († 70), aus dessen
II. Ehe mit Helene Klara Diersch aus Kassel
(† 59); B. v. 2.

Nr. Geb.

- 2 859 { Ludwig Alfred Walter, Buchhalter in Sidney,
B. v. 1.
3 67 { Elsa Luise Smith aus Guildford, c 86.
4-5 87 Alfred Otto. — 89 Fritz Walter.

362. **Leuenberger** C aus Reisiswil. 1893.

- 1 49 { Johann Ulrich, S. v. Jakob und Barbara Horris-
perger, Amtsnotar.
2 51 { Elise Friedli a. Bannwil, c 73.
3-5 74 Ernst Rudolf, Telephonbeamter. — 75 (Lina,
Fr. Keller D 2). — 77 Hans. — 82 Ernst
Friedrich, Landwirt.

363. **Leuenberger** D aus Dürrenroth. 1897.

- 1 60 { Friedrich, Lehrer an der Sulgenbachschule.
2 63 { Elise Glauser a. Mötschwil, c 88.
3-5 89 Johanna. — 90 Friedrich. — 93 Gertrud.

364. **Leuzinger** A aus Glarus. 1860. Schuhmachern.

- 1 58 Mathilde Stegmann a. Eriz, in Genf, W. v. Alb.,
Chemiker († 94), S. v. Joh. Jak., gew. Handels-
mann († 89), und der Seraphine Luise Schnell
aus Burgdorf († 83).
2-4 86 Bruno René. — 88 Hans Edgar. — 90 Hilda
Beatrice.

365. **Leuzinger** B aus Netstall. 1898. Schiffleuten.

- 1 59 { Emil Robert, S. v. Rudolf u. d. Maria Margar.
Elisabeth Allemann, Handelsmann.
2 66 { Henriette Marie Luise, T. v. Wenger B 1, aus
I. Ehe, c 97.
3-4 98 Rosa Martha. — 99 Henriette Dora.

366. **Lichtensteiger** a. Buchen-Oberuzwil, Kt. St. Gallen.
1892.

- 1 45 Rosa Albertine, Schw. v. König B 1, W. v.
Wilhelm, Handelsmann († 95).
2 75 { Guido Wilhelm, Kaufmann.
3 75 { Margarita Julie Kohler a. Roggwil, c 01.
4-6 77 Oskar Wilhelm, Coiffeur. — 79 Ernst Wil-
helm, Bankangestellter. — 82 Paul Wilhelm.

367. **Liebi** aus Seftigen. 1878. Pfistern.

Nr. Geb.

- 1 846 (Jakob Friedrich, Lehrer an der Staldenschule.
 2 52 (Maria Luise, Schw. v. Knuchel 1, c 75.
 3-4 76 Rudolf Friedrich. — 88 Maria Berta.

368. **Liechti** a. Landiswil, K. Biglen. 1865. Metzgern.

- 1 58 Anna Elisa Pauline, Erzieherin, T. v. Friedrich
 Christian, gew. Spengler († 68), und der Anna
 Elis. Reußner aus Äschlen, K. Oberdießbach.

369. **des Ligneris** aus München. 1899.

- 1 44 Elisabeth Maria Dorothea, geb. Möller, W. v.
 Maximilian Joseph Aug. Theod. Emil Marie
 Esprit Anton († 94).
 2 82 Maximilian Joseph August, cand. med.

370. **von Linden** aus Stuttgart. 1856. Distelzwang.

- 1 41 (Friedrich Rudolf Franz Hugo, Stadtingenieur,
 Burgerrat, S. v. Ludwig Ernst Heinrich Franz,
 gew. eidg. Oberst u. Direktor der eidg. Pferde-
 regie († 89), u. d. Marie Henriette, Schw. von
 Tscharner 20 († 92); B. v. W. von Wattenwyl
 b 18 etc.
 2 48 Marie Emilie De Lessert a. Aubonne, Cossonay
 und Genf, c 73.
 3 76 Henr. Mar. Paul. Emilie. — 81 (Mar. Gabr.
 Pauline, c. 01 mit Karl Franz Xaver Hans
 Werner von Reding-Biberegg, a. Schwyz).

371. **Lindt** a. Windecke bei Hanau u. a. Nidau. 1820.

- 1 31 Amalie Eugenie Salchli a. Aarberg, W. v. Joh.
 Rudolf, Apotheker († 93), S. v. Joh. Rudolf, gew.
 Dr. med. u. Arzt († 51), u. d. Rosalie Elisabeth,
 VSchw. v. Brunner A b 1-2; B. v. 8 etc., VB.
 v. 15 etc., BS. v. 21 etc., VBS. v. 36 etc.,
 MSchwS. v. Wäber b 2 etc.
 2 55 Johann Rudolf, Schokoladefabrikant.

Nr.	Geb.	
3	867	{Ludwig August, Apotheker.
4	73	{Lina Mathilde, T. v. Rüfenacht A 1, c 95.
5-6	96	Elisabeth Amélie. — 98 Maria Lina.
7	70	Cäcilia Maria.
8	33	Marg. Charlotte Henriette, Schw. v. Simon a 2 etc., W. v. Wilhelm, Dr. med. und Arzt, B. v. 1 etc. († 99):
	75	(Henr., W. Lauterburg b 43). — 59 (Charl. Rosa, Fr. Rüttimeyer 5).
9	60	{Wilhelm, Dr. med. und Arzt, Privatdozent an der Hochschule.
10	62	{Karol. Maria Alphons. Tschudi a. St. Gallen, c 91.
11-13	92	Wilhelm Hans. — 93 Robert Karl. — 95 Ala Frida.
14	63	Therese.
15	59	Johann Paul, Architekt, S. v. Joh. Paul, Dr. jur. und Fürspr. († 97), B. v. 1 etc., u. d. Frie- derika Johanna Elisa, BT. v. Blau 1 etc. († 95); B. v. 16 etc., W. Jäggi 22.
16	67	{Gottl. Walter, Kaufmann.
17	75	{Martha Elisab., T. v. Rüfenacht A 1, c 98.
18	900	Martha Madeleine.
19-20	872	Otto Hermann, Fürspr. — 76 Dora Elisabeth.
21	15	Karolina Clias aus Aarberg, in Lützelflüh, W. v. Joh. Ludwig, gew. ref. Pfarrer in Solothurn († 57), S. v. Joh. Ludwig, gew. Arzt († 38) und der Kath. Kohler a. Büren († 43); VB. v. 1 etc., 33 etc., MB. v. König A a 52, 53.
22	34	Maximilian, landesabwesend.
23	67	{Werner, Kaufmann in Rio de Janeiro, Brasilien, W. v. Alice Marques dos Santos, aus Rio de Janeiro († 96); S. v. Otto, Dr. phil., Apotheker in Aarau († 96), u. d. Valerie Katharina Lina Meißner a. Basel († 92); B. v. 25, 30, BS. v. 22 etc.
24	68	{Marie Marques dos Santos aus Rio de Janeiro; c 98 (II. Ehe).
25	68	{Rolf, Dr. med. und Arzt in Lützelflüh.
26	72	{Albert. Klara Amslera. Schinz nach u. Aarau, c 95.
27-29	95	Rolf Otto. — 96 Otto. — 99 Helena Martha.

- Nr. Geb.
- 30 873| Otto Kurt, Versicherungsbeamter in Zürich.
- 31 73| Emilie Theresia Drossel a. Frankfurt a. M., c 98.
- 32 99 Elsa Mathilde.
- 33 49 Cäcilie Luise Anna Ris a. Burgdorf, W. v. Franz, gew. Ingenieur u. Stadtpräsident († 01), S. v. Friedrich Albert, gew. Handelsmann († 89), und der Rosa Karoline, Schw. von Simon b 1 († 76); B. v. 36, Fr. Wäber a 2, W. Häberli 1; BS. v. 21 etc., VBS. v. 1 etc.
- 34-35 73 (Anna Margareta, c 99 mit Dr. Eduard Dunn, Zahnarzt aus London.) — 75 Anna Dorothea. — 86 Franz Hans Georg.
- 36 46 Ernst, gew. Direktor d. mech. Seidenstoffweberei, Burgerrat, VB. v. 34 etc.; W. v. Marie Adele Math. Ris aus Burgdorf, Schw. v. 33 († 94).

372. **Lips** aus Meinisberg. 1896.

- 1 49| Karl Georg Ferdinand, Lithograph.
- 2 58| Anna Elisabeth Schär aus Leimiswil, c 96.
- 3 97 Hans Karl Alexander.

373. **Löbel**. Ldsß. 1861. Kaufleuten.

- 1 44 Johann Friedrich, Gipser in Amerika.

374. **Locher** aus Hasle bei Burgdorf. 1862. Pfistern.

- 1 34 Heinrich Christian Johann, gew. Handelsmann, S. v. Joh. Felix († 63), u. d. Luise Charl. Benigna Weber a. Ins († 77); B. v. 8; W. v. Elise, Schw. v. Nydegger 1 († 97).
- 2-7 72 Ernst, Kaufm. — 74 Mathilde. — 78 Eduard, Tapezierer in Genf. — 80 Helene. — 83 Hanna. — 87 Paul.
- 8 43| Johann Karl, Handelsmann u. Organist, B. v. 1.
- 9 50| Wilhelmine Emma Buß aus Kirchberg, c 70.
- 10-13 73 Felix Hermann. — 82 Moritz Emil Felix. — 84 Berta Elise Margar. — 90 Lydia Emma.

375. **Lombach** aus dem Oberland. 1445—1648.
 Nr. Geb. Mittellöwen.
- 1 817 Franziska Raphaela Januaria Russo aus Neapel,
 W. v. Franz Sigmund, gew. Oberstlieutenant in
 neapol. Diensten († 52), abwesend.
376. **Lörtscher A a.** Oberwil i. S. 1865. Mittellöwen.
- 1 33 Luise Andrié a. Boudevillier u. Valangin, W. v.
 Karl Aug., gew. Lehrer am Gymnasium († 81).
377. **Lörtscher B a.** Innerbirrmoos, Oberdießbach. 1879.
 Webern.
- 1 36 {Karl Samuel, Christians, Uhrmacher.
 2 47 {Anna Barbara Herren a. Mühleberg, c 01
 (II. Ehe).
 Aus I. Ehe mit Marg. Magdal. Lenz aus
 Biglen († 98):
- 3 67 {Rud. Nikl. Otto, Pfarrer in Innertkirchen.
 4 74 {Johanna Margarita Ritschard aus Aarmühle
 u. Unterseen, c 94.
- 5-6 95 Johanna Helene Margarita. — 01 Gertrud
 Elisabeth.
378. **Losenegger** aus Signau. 1562—1793. Affen.
- 1 39 Marie Ros. Frieder., T. v. Johann Ulrich, gew.
 Pfarrer zu Lotzwil († 62), und der Elisabeth
 Dennler aus Bleienbach († 62). — 41 (Juliane
 Aram. Emilie, c . . mit Kerbisser, Pfarrer).
- 2 77 Maria Therese, T. v. Juliane Aram. Emilie.
379. **Ludwig a.** Ellighausen, Thurgau. 1835. Pfistern.
- 1 18 Friederika Marg. Frei aus Münsingen, in N.-A.,
 W. v. Alb. Emanuel († 80), S. v. Emanuel, gew.
 Pfarrer am Münster († 67), u. d. Johanna Marg.,
 VSchw. v. Haller A 40 etc. († 53); B. v. 4, 30,
 MB. v. Flügel a 9 etc.
- 2-3 48 David Gottfried Emanuel, Agent in Amerika.
 — 52 Frank Paul, Lehrer in Amerika.

- Nr. Geb.
- 4 824 Rosina Albertine Fanny Schärer aus Wädenschwil, MSchw. v. Steck A b 1 etc.; W. v. Franz Gottl. Emanuel, gewes. Inseprediger († 87), B. v. 1 etc.
- 5 48 { Heinrich Emanuel, Ingenieur in Amerika.
- 6 53 { Katharina Kunz a. Eric, Pennsylvanien, c 73.
- 7-9 74 Fanny Alma. — 75 Emanuel Rudolf. — 77 Charlotte.
- 10 850 Charlotte Margarita Fanny.
- 11 53 { Hans Rudolf Otto, Drogist in Kehrsatz.
- 12 59 { Süsette Schultheß aus Stäfa, Zürich, c 80.
- 13-18 81 Otto Emanuel. — 83 Fanny Luise Anna. — 84 Gerhard. — 86 Hans. — 88 Max. — 89 Berta Martha.
- 19 57 { Karl Friedrich Hermann, Handelsmann.
- 20 61 { Emilie, T. v. Studer a 1, c 83.
- 21-27 85 Dora. — 86 Hermann Werner. — 87 Martha Helene. — 89 Eman. Heinrich. — 90 Franz Hermann. — 93 Emanuel Franz. — 98 Gerhard.
- 28-29 61 Johanna Sophie Berta. — 64 Eman. Rudolf Wilhelm, Pfarrer in New-York (verheiratet).
- 30 33 Fanny Mar. Henriette Adele Neuhaus a. Biel, in Muri, W: v. Franz Sam. Gottfr., gew. Prediger am Burgerspital († 89), B. v. 1 etc.
- 31 62 { Eman. Gottfried, I. Pfarrer in H'buchsee.
- 32 68 { Monika Stähelin aus Basel, c 88.
- 33-36 89 Gottfried. — 90 Johannes. — 93 Max. — 98 Eduard Peter.
- 37 64 { August Karl Martin, Landwirt in St. Louis, Missouri, Nordamerika.
- 38 69 { Lillie Sanders aus Belleville, Illinois, c 87.
- 39 88 Regina Anna Mathilde.
- 40-41 65 Karl, Bandagist, abwesend. — 68 Karoline Margarita Johanna.

380. **Luginbühl** A aus Äschi. 1866. Pfistern.

- 1 27 Johann Jakob, gew. Adjunkt d. Stadtingenieurs. W. v. Elisabeth Wahli aus Bolligen († 89).

Nr. Geb.

- 2-9 857 Luise Ida Elisabeth, Lehrerin. — 58 Ernst, in Amerika. — 61 Emil, in Amerika. — 62 Luise Rosa Emma. — 64 Otto, in Zürich. — 66 Christine Maria Martha. — 68 Maria Helena. — 70 Cäcilia Elisabeth Lydia, Lehrerin in Biel.

381. **Luginbühl B** aus Eichi, Kgde. Münsingen. 1870. Pfistern.

- 1 62 Wilhelmine Barbara Sommerhalder aus Burg, Aargau, W. v. Joh. Theodor, Handelsmann († 99), S. v. Joh. Bendicht Theodor († 96), Handelsmann, u. der Anna Maria Weber aus Geuensee, Luzern († 90), B. v. 6, 7.
- 2-5 84 Walter Theodor. — 86 Mina Johanna. — 90 Arthur Erwin. — 95 Marguerite Helena.
- 6 55 Karl Johann, in Amerika, B. v. 1 etc.
- 7 66 { Sam. Friedr. Ernst, Handelsm. in Walkringen,
B. v. 1 etc.
- 8 69 { Luise Lehmann aus Langnau, c 89.
- 9-12 91 Ernst Theodor. — 92 Samuel Werner. — 96 Luise Hildegard. — 01 Maria Lydia Klara.

382. **Luginbühl C** aus Äschi. 1901. Kaufleuten.

- 1 59 Ida, Schw. v. Gerber B 1, W. v. Joh. Friedrich, gew. Fürsprecher in Langenthal († 97), in Bern.
- 2-4 88 Friedrich. — 88 Anna. — 90 Gertrud.

383. **Lüscher A** aus Seon, Aargau. 1889. Schmieden.

- 1 39 Joh. Albert, Rektor des städt. Progymnasiums, W. v. Maria Galli a. Deitingen, Solothurn († 86).
- 2-3 69 Maria Elise Anna, Lehrerin. — 76 Albert, Fürsprecher.

384. **Lüscher B** aus Oberentfelden, Aargau. 1892.

- 1 56 Maria Stauffer a. Unterentfelden, Aargau, W. v. Gottfried, gew. Lederhändler († 900), B. v. 4.
- 2-3 81 Hans Alex. Gottfried, Handelsmann. — 82 Ottilie Frida Marie.

Nr. Geb.

- 4 854 { Emil, Lederhändler, B. v. 1.
 5 58 { Anna Berta Hofer aus Brittnau und Zofingen,
 Aargau, c 81.
 6-10 82 Anna Berta. — 83 Paul Emil. — 87 Arthur. —
 93 Ida Berta. — 98 Olga Lydia.

385. von **Luternau** aus Luternau, Luzern. 1429—1576.

Ober-Gerwern.

- 1 35 Luise Aramanda Karol., Schw. v. Methfessel 1,
 W. v. Friedrich, gew. Registrator d. eidg. Ober-
 kriegskommissariates († 01), S. von Friedrich,
 gew. Obergerichtsschreiber († 52) u. der Mar.
 Magd. v. Sinner († 81), B. v. 2, 3, MSchwS. v.
 Lauterburg b 59, Lüthard 1.
 65 (Maria Emma, Fr. Henzi c 17).
 2 37 Maria Magd., Schw. v. 1 etc., Kotsg. im B.-Spit.
 3 42 { Karl Heinr. Gottfried, Pfarrer in Augusta, Mis-
 souri, B. v. 1 etc.
 4 45 { Berta Cäc. Math., Schw. v. Morell 1 etc., c 70.
 5 75 Hans Rudolf.
 6 19 Friedr. Wilhelm, Schuhmacher, ausgewandert.

386. **Lüthardt**. 1554—1595. Ober-Gerwern.

- 1 30 Maria Sophie, Schw. v. Lutz b 18, W. v. Friedr.,
 Fürsprecher, gew. Direktor d. schweiz. Mobiliar-
 assekuranz († 94), S. v. Nikl. Ludwig Friedrich,
 gew. Ingenieur († 61), u. der Cäcilia Charlotte
 v. Sinner († 68), MSchwS. v. Lauterburg b 59,
 v. Luternau 1 etc.
 2-3 57 Emma Elise, T. v. Karl Rud., gew. Koch und
 Kostgeber († 75) u. d. Elisabeth, Schw. v. Jäggi
 60 († 900) etc. — 58 Lina Cäcilia, Schw. v. 2, 4.
 4 63 { Christ. Friedrich Rudolf, Pfarrer in Erlach.
 5 64 { Berta Elisabeth Stucki a. Münsingen, c 92.
 6-8 93 Gertr. Elisabeth. — 94 Dora. — 95 Agnes.
 9-10 19 Johanna Margaretha, T. v. Joh. Christoph, gew.
 Amtswibel († 48) u. der Maria Margaretha († 78),
 VSchw. v. Ziegler A 1; Schw. v. 10; VSchw.
 v. 2 etc. — 20 Elisabeth. Karolina.

387. **Lütschg** aus Mollis, Glarus. 1867. Metzgern.

Nr. Geb.

- | | | |
|-------|-----|---|
| 1 | 841 | } Jakob, gew. Waisenvater, S. v. Matthias. |
| 2 | 45 | |
| | | } Adelh. Fanny Cäcilie, HSchw. v. König A b 9,
c 69 (III. Ehe). |
| 3 | 868 | |
| | | } Aus II. Ehe mit Charlotte Rosa Berta, Schw.
v. König A b 3 († 68): Elisa Berta. |
| | | |
| | | Aus III. Ehe: |
| 4 | 70 | } Rudolf Gustav Albert, Instrumentenfabrikant. |
| 5 | 74 | |
| 6-7 | 97 | } Maria Martha Pochon aus Cortailod, c 95. |
| | 71 | |
| | | } Viola Marta. — 900 Vera Erika. |
| | | |
| 8 | 72 | } Friedrich Otto, Ingenieur beim eidgen. hydro-
metrischen Bureau. |
| | | |
| 9 | 78 | } Johanna Math. Löscher a. Doppelschwand,
Luzern, c 97. |
| 10-11 | 98 | |
| 12-15 | 74 | } Johanna. — 99 Otto.
(Luise Martha, Fr. Buchmüller 7). — 77 Jo-
hanna. — 83 Jakob. — 87 Traugott. — 90
Gerhard. |
| | | |

388. **Lutstorf**. 1457—1621.

a. Pfistern.

- | | | |
|-----|----|--|
| 1 | 48 | } Luise Maria, T. v. Jakob, gew. Wagner († 78),
u. d. Ros. Marg. Wüthrich († 64), in Niederbipp,
Schw. v. 2, 9. |
| 2 | 49 | |
| 3 | 59 | } Karl Eduard, Maler, B. v. 1, 9. |
| 4-8 | 87 | |
| | | } Christiana Berta, M. v. Winterlig 1, c 83.
Georg Eduard Robert. — 89 Elise Mina. —
91 Friedrich Gottlieb. — 93 Heinr. Theodor.
02 Hedwig Gertrud. |
| 9 | 55 | |
| | | } Karl Robert, Schreiner, in Brasilien, B. v. 1, 2. |

b. Schmieden.

- | | | |
|-----|----|--|
| 1 | 54 | } Karl Otto, Architekt, Burgerrat, S. v. Karl Ludw.,
gew. Geschäftsmann († 90) u. d. Maria Richard
aus Wynau († 91). |
| 2 | 57 | |
| 3-4 | 79 | } Lina Walter aus Wohlen, c 78.
Max Walter, Architekt. — 81 Anna. |
| | | |

Nr. Geb.

- 5 844 Marie Cécile Clottu geb. Roulet aus Cornaux, Neuenburg, W. III. Ehe v. Friedr. Eman. Eduard, Postsekretär († 97), S. v. Bernh. Friedrich, gew. Pfarrer zu Erlach († 77) u. der Elisabeth. Karoline Sophie, VSchw. v. Reisinger 1 († 81); MB. v. Brügger 1 etc.
Aus I. Ehe mit Adele Tissot-Daguette († 67):
- 6 65 Friedrich Bernh. Ernst, Pfarrer in Guggisberg.
- 7 88 Aus III. Ehe: Paul Edgar.
389. **Lutz** aus Rheineck. 1559.
a. Affen.
- 1 . . Rahel Emma Marie Cartny a. Helvetia, W.-Virginia, W. II. Ehe v. Karl Emanuel, gew. Kantonsbaumeister († 87), VB. v. 7, VHB. v. 12, MB. v. Brügger 1 etc., Jenzer b 1, Wildbolz a 15.
- 2-6 34 Aus I. Ehe mit Verena Maria Marg. Schenk aus Signau († 64): Karl Emanuel, in N.-A., W. v. Sus. Studer aus Unterschlatt, Thurgau († 64). — 46 Anna Lucia Mathilde. — 49 Joh. Barb. Angelika. — Aus II. Ehe: 73 Rahel Mildret. — 75 Eugen Adolf.
- 7 63 Selma Ida Jünger a. Neusellerhausen, Sachsen, W. v. Adolf Vincenz, Xylograph in Leipzig († 96), S. v. Ludwig Albrecht, gew. Förster († 66), u. d. Anna Elisabeth. Bürki († 87); BS. v. 1 etc.
- 8-11 89 Karl Felix. — 91 Luise Joh. — 92 Herbert Arnold. — 94 Jenny Martha.
- 12 50 Eugen, Handelsmann in Bukhannon, W.-Virginien, S. v. Eugen Adolf, Amtsnotar († 82), u. d. Maria Augustine Moser a. Rüderswil († 97); HBS. v. 1 etc.
- 13 . . Anna Birdy Bassell, c 77.
- 14 79 Marie Augustine.
b. Zimmerleuten.
- 1-2 52 Karl Samuel Gustav, engl. Pfarrer in Neuenburg, S. von Bernhard Alex., gew. Handelsmann in Brüssel († 73) aus dessen II. Ehe mit Maria Katharina Karolina Studer aus Thun († 73); BS. v. 5 etc. — 61 Johann Wilhelm, in Amerika, B.v.1.

Nr. Geb.

- 3-4 861 Helene Elisabeth Berta, T. v. Franz Wilh., Angestellter in Brüssel († 93), u. d. Luise Mouron aus Chardonne, Kt. Waadt († . .), BT. v. 5. — 63 Alice Margareta, Schw. v. 3.
- 5 43 Elisabeth Jaggi aus Gsteig b S., Schw. von Fr. Christen B 3; MSchw. v. Fetscherin a 4-6; W. v. Friedrich, gew. Pfarrer in Zimmerwald († 82), S. v. Joh. Sam., gew. Professor der Theologie († 44) u. d. Rosa Elisabeth, VSchw. v. Ziegler A 1 († 33); VB. von 1-2, 3-4, VBS. v. 6.
- 6 28 Julie Albertine Luise, Schw. v. Henzi c 15 etc., W. v. Samuel Rudolf, Geometer, Beamter des eidg. topogr. Bureaus († 96), S. v. Ludw. Rud., gew. Sattler († 30) und der Mar. Henriette, VSchw. v. Steck A b 1 etc. († 68); VBS. v. 5 etc.
- 7 62 Luise Karoline.
- 8 63 |Theod. Rudolf Wilhelm, Metzgermeister.
- 9 60 |Anna Lina Boß, geb. Hiltbrunner, c 90.
- 10 20 Julie Henriette Emilie, Schw. v. Gruner c 1 etc., W. v. Adolf, gew. Bezirkshelfer in Langenthal († 94), S. v. Friedr. Bernhard Jakob, gew. Arzt († 61), aus dessen II. Ehe mit Maria, VSchw. v. Stuber 1 († 19); HB. v. 18, VB. v. 11 etc., VBS. v. 27 etc., MBS. v. Ziegler A 1.
- 11-17 52 Mathilde, T. v. Gustav, gew. Handelsmann in Rio de Janeiro († 91), und der Mathilde Ober-
teuffer aus Herisau († 93). — 53 Helene. — 54
Gustav, Dr. med. u. Arzt in Honolulu. — 55
Adolf. — 57 Friedr. Eugen. — 65 William
Robert. — 72 Arnold Octavio.
- 18 26 Maria Luise, Schw. v. Tribolet 1 etc., gesch.
W. v. Eduard, Fürsprecher († 79), S. v. Friedr.
Bernhard Jakob (s. 10) aus III. Ehe mit Mar.
Elisab. Bitzius († 32); B. v. W. Lüthard 1; HB.
v. 10, VHB. v. 11 etc.
- 19 56 |Friedr. Eduard Emil, Elektrotechniker in Biel.
- 20 57 |Karol. Henr. Favre a. Bonvillars, Waadt, c 83.
- 21-24 83 Alfred Emil Eduard. — 87 Lina Marie
Luise. — 92 Anna Albertine Karoline. —
95 Marguerite Helene Henriette.

- Nr. Geb.
- 25-26 858 Albrecht Heinrich Robert, Gärtner, abwesend,
S. v. 18. — 60 Anna Mathilde Karoline.
- 27 62 Max, Hafner, S. v. Franz Friedrich Wilhelm,
gew. Hafnermeister († 86), u. d. Sophie Elise
Scheller a. Lenzburg († 92); B. v. 29, W. Küpfer
A c 10; BS. v. 30 etc., W. d. Maria Rosa
Kalt, v. Leidikon, Kt. Aargau († 99).
- 28 94 Paul Franz.
- 29 74 Sophie Emma, Schw. v. 27.
- 30 36 Katharina Rosina Bürki a. Muri, W. v. Theo-
phil, gewes. Hafnermeister, in Montilier bei
Murten († 02), S. v. Karl Rudolf, gew. Pfarrer
zu Stettlen († 75), u. d. Maria Sophie, VSchw.
v. König A a 70 († 77); B. v. W. Merz A 5;
VB. v. 27 und 29.
- 31 69 (Adolf, Fürsprecher.
- 32 78 (Anna Mar. Ämmera. Matten b. Interlaken, c 99.
- 33-34 90 Werner. — 02 Leo Heinrich.
- 35-36 874 Ida, Aushülfe in Gunten. — 75 Karl Rud.,
Graveur in Biel.

390. **Maag** A a. Oberglatt, Zürich. 1875. Schmieden.

- 1 64 Paul, V. D. M., S. v. Kaspar, gew. Handels-
schneider († 87), u. d. Marie Elisabeth Zimmer-
mann a. Wattenwil († 01); B. v. 2 etc.
- 2-3 65 Otto Rudolf, Buchhalter, B. v. 1. — 79 Gott-
fried, B. v. 1.

391. **Maag** B aus Oberglatt, Zürich. 1891.

- 1 51 Anna Maria Eggimann aus Suniswald, W. von
Jakob, gew. Metzger († 91), gew. Kaffeewirtin.
- 2-5 81 Frida Martha, Ladentochter. — 82 Franz
Rudolf, Gießer. — 83 Maria Berta, Lingère.
— 84 Albert.

392. **Mader**. 1600. Schmieden.

- 1 24 Ludwig Karl Rudolf, Kaufmann im Ausland,
S. v. Rudolf Jakob († 52); MBS. v. Furer 22.

Nr. Geb.

- 2 867 Rudolf Friedrich, Abwart des bern. Orchester-
vereins, S. v. Joh. Friedr. Sebast., gew. Messer-
schmied († 80), VBS. v. 1 etc., u. d. Maria Mathys,
geb. Blank, aus Tägertschi († 95).
- 3 66 Henriette Rufener a. Blumenstein, c 90.
- 4 90 Maria Rosa.
- 78 (Elise Adele, in Zürich, c 01 mit Primus
Schmid, Gipser und Maler a. Zeihen, Aargau).
- 5 97 Marie, Kind der Elise Adele.

393. von **Mandach** a. Schaffhausen. 1881. Distelzwang.

- 1 45 Julia Magdalena, in Schaffhausen, T. v. Watten-
wyl a 6, W. v. Joh. Konrad († 77).
- 2-5 70 Joh. Konrad. — 71 Bernhard Friedrich, Arzt.
— 73 Maria Elisabeth. — 75 Louise Blanche.

394. **Mantel**. Ldsß. 1861. Schmieden.

- 1 47 Anna, gew. Wäscherin, T. von Johann, gew.
Spengler († 59), aus dessen I. Ehe mit Elisabeth
Stettler (†).
- 2 70 Franz Johann Markus, Maler, abwesend, S. der
Anna Maria Magdalena, M. v. Plüß a 4 etc., T.
d. Johann (s. 1) aus dessen II. Ehe mit A.
Maria Fink a. Bütigen († 86).

395. **Manuel**. 1488. Ober-Gerwern.

- 1 16 Anna Maria Elisabetha Johanna, T. v. Albrecht
Friedrich, gewes. Gutsbesitzer in Philadelphia
(† 50), u. d. Anna Maria Flemming a. Kingston
(† . .); Schw. v. 2 etc.; VBT. v. Fischer A 9.
- 2-3 18 Emma Maria. — 20 Henriette Isabella.
- 4 . . Elisabeth Boyer aus Hatfield, Pennsylvanien,
W. v. Albert Friedrich, in Lansdale, Penn-
sylvanien († 74), B. v. 1.
- 5-8 69 Ida Florence. — 71 Johanna Anna Maria.
— 72 Ulysse und Harry Wilson, Zwillinge.
- 9-11 31 Elisabetha Maria, Schw. v. 1 etc. — 36 Thomas
Wilhelm Heinrich. — 38 Viktoria Friederike.

Nr. Geb.

- 12-14 837 Heinrich Albrecht, S. v. Gottl. Rudolf Albrecht, gew. Kaufmann in Soerabaya, Java († 55), aus II. Ehe mit Charl. Elis. Luise van Lynden († 78); VBS. v. 15 u. 22. — 39 Margareta Henriette Charlotte. — 42 Julius Peter; alle 3 in Holland.
- 15 43 { Gustav August, Fabrikdirektor in Neuhausen, Schaffhausen, S. v. Karl Beat Rudolf, gew. Offiz. in neapol. Diensten († 48), u. d. Sophie v. Struve aus Regensburg († 64); VBS. v. 12-14, 22 etc.
- 16 63 { Henriette, T. v. Manuel 22, c 900 (II. Ehe).
Aus I. Ehe mit Katharina Amalie Maria Ortlieb a. Freiburg i. B. († 98):
69 (Marie Sophie, c 99 m. Oskar Hornung, Apoth.)
- 17 70 { Karl Rudolf, Ökonom in Borgoforte, Italien.
- 18 74 { Maria, T. v. Manuel 22, c 99.
19-20 900 Margarita Elisabeth. — 01 Friedrich Gustav.
- 21 871 Albrecht Niklaus, in Marmirola, Italien.
- 22 35 Albrecht Karl Paul, Bankkassier in Basel, S. von Christoph Friedrich, gew. Kreisförster in Burgdorf, aus I. Ehe mit Sophie Henriette, Schw. v. Kasthofer 1 etc. († 49); W. von Salome Elisabeth Preiswerk aus Basel († 99); VBS. v. 12-14, 15, MBS. v. Fischer A 18; B. v. 25, HB. v. 26 etc.
63 (Henriette, Fr. Manuel 16).
- 23-24 66 Elisabeth. — 72 Karl, Kommis in Basel.
74 (Maria, Fr. Manuel 18).
- 25 37 Nikl. Friedr., Angest. d. Bundeskztl., B. v. 22 etc. Aus des Vaters II. Ehe mit Ida Sophie Meyer aus Burgdorf († 95):
- 26 53 { Friedrich Alfred, Kaufmann, in Unterseen, B. v. 28, HB. v. 22 etc.
- 27 54 { Elise Geiser aus Langenthal, c 95.
- 28 55 Klara Elisabeth Maria, Schw. v. 26 etc.
- 29-31 47 Rudolf Ludwig Ernst, Dr. jur. und Bezirksprokurator, S. von Niklaus Rudolf, gew. Dr. med. († 86), und der Maria Henriette Amalie Luise, MSchw. v. König A b 1 († 86); MBS. von König A b 1 etc. — 58 Johanna Cäcilia Luise. — 62 Lina Adelh. Hildegard, Sekundarlehrerin.

Nr. Geb.

- 32 849 Wilhelm Karl Eduard, S. v. Karl, gew. Amtsrichter († 73), u. der Elisabeth Charl. Sophie, Schw. v. Kasthofer 1 († 60); MB. v. Hermann 44 etc.
- 33 . . . Wendelina Henr. Broedelet aus u. in Amersfoort, Holland, W. v. Albert Rudolf Arnold († 88), S. von C. Ludw. Konr. Johann, gew. Offizier in niederländ. Diensten, u. der Eleonore Liefink aus Holland; B. v. 37.
- 34-36 64 Wendelina Henriette, Lehrerin. — 65 Karl Cornel. Joh. Ludwig, Lehrer. — 68 Cornelius Jakob Christian, Militär; alle in Holland.
- 37 17 Dorothea Johanna Petronella, in Amersfoort, Schw. v. 33.

396. **Marbach** aus Oberwichtlach. 1891. Schmieden.

- 1 52 | Friedrich, Baumeister.
- 2 53 | Marie Ros. Ruepp a. Sarmenstorf, Aargau, c 75.
- 3-8 76 Ernst Friedrich. — 77 Ida Rosa. — (78 Berta Sophie, c 900 mit Karl Geiger, Architekt aus Ermatingen, Thurgau). — 79 Paul Arnold, Bautechniker. — 82 Frida Klara. — 85 Math. Martha. — 94 Elisa Hedwig.

397. **Marcuard** aus Peterlingen und Iferten. 1805.

Metzgern.

- 1 45 | Ludw. Adolf Friedrich, in Florenz, S. v. Friedr. Ludwig, gew. Major in neapol. Diensten († 78), u. der Elis. Sophie Henriette Wagner A († 74); B. v. 2, Fr. v. Jenner 4; MSchwS. v. Ernst 25, VBS. v. 9 etc., 17.
- 2 46 | Albert Eugen Heinrich, Bankier, B. v. 1 etc.
- 3 54 | Mar. Magd. Elisabeth Curchod a. Lausanne, c 74.
- 4-8 76 (Elise Luise Theresa, c 01 mit Alphons Philipp Dunant, Adj. d. Sekret. d. polit. Depart., a. Genf). — 77 Jeanne Margar. Sophie. — 79 Blanche Emma Marie. — 81 Emil Armand Heinrich. — 83 Sophie Gabrielle Susanne. — 94 Elise Laure Antoinette.

Nr. Geb.

- 9 846 Marie Cécile Emma Adèle de Montet a. Vivis u. Corsier, W. v. Bernh. Friedr., gew. eidg. Oberstlieutenant († 86), S. v. Alex. Franz, gew. Oberförster († 60), u. d. Elis. Kath. Sophie Faßnacht († 83); B. von 10, 15, 16, Fr. v. Jenner 2, W. Wildbolz a 1, W. v. Groß A 1, W. Brunner A a 7, Lerber 17, Fr. v. Ernst 5; MB. v. Bürki A 1-5; VBS. v. 1 etc., 17.
- 10 38) Friedr. Ludw. Jul., Bankier in Paris, B. v. 9 etc.
- 11 52) Magd. Elisabeth Hartmann a. Münster, Elsaß, c 74.
- 12-14 77 Alex. Friedrich Heinrich. — 78 Roger Albert Adolf. — 85 Helene Elisabeth.
- 15 46 Mar. Henr. Johanna Proksch a. Habern, Böhmen, in Prag, W. II. Ehe v. Rudolf Franz Robert, gew. Offiz. in österr. Diensten († 79), B. v. 9 etc.
- 16 45 Marg. Const. Luise, Schw. v. 9 etc.
- 17 47 Adele, T. v. Karl Rudolf, gew. Gutsbesitzer im Eichi († 79), u. d. Elisabeth Feer a. Aarau († 86); MSchw. v. Stürler b 11 etc.; VBT. v. 1 etc., 9 etc.

(Zweite Familie vom gleichen Stamme, Bürger 1821.)

- 18 44) Adolf Georg, Bankier, S. v. Franz Friedrich v. Cotterd († 58) u. d. Jeanne Françoise Karoline v. Mandrot aus Morsee († 84); B. von 28, Frau v. Graffenried 57; MBS. v. Steiger A 85.
- 19 48) Mar. Anna Luise Henr., Schw. v. Gonzenbach 1, c 69.
- 20 70) Karl Alphons Roger, Bankier.
- 21 76) Stephanie Elisabeth, T. v. Stettler A 44, c 97.
- 22-23 98 Adele Beatrice. — 900 Marguerite Laurence. (Cécile Antoinette Margar., Fr. Wildbolz a 3).
- 24-27 73 Wilhelmine Auguste Beatrix. — 74 Maria Christina. — 81 Georg Marie Benjamin. — 83 Franz August Daniel.
- 28 47) Franz Eugen Alphons, Fabrikant, B. v. 18 etc.
- 29 53) Philippine Amalie Luise, Schw. v. Wurstenberger a 1 etc., c 76.
- 30-34 78 Georg Walter. — 85 Karol. Cec. Katharina. — 86 Georg Albert. — 88 Theodor Andreas. — 91 Berchtold Friedrich.

398. **Märki** aus Rüfenach, Aargau. 1893.

Nr. Geb.

- | | | |
|---|-----|---|
| 1 | 838 | {Kaspar, Möbelfabrikant. |
| 2 | 42 | {Marianne Gribi aus Lengnau, c 69. |
| 3 | 76 | Paul, Schreiner. |
| 4 | 78 | {Kaspar, Schreiner. |
| 5 | 76 | {Lina Schwab aus Kerzers, Freiburg, c 01. |
| 6 | 80 | Ernst, Tapezierer. |

399. **Martin**. Ldsß. 1861.

a. Pfistern.

- | | | |
|-------|----|--|
| 1 | 30 | Elisabeth Burri a. Seewil, W. v. Jakob Ludwig,
gew. Mechaniker († 69). |
| 2 | 57 | {Gottl. Ludwig, Sekr. d. Telegraphendirektion. |
| 3 | 56 | {Anna Pauline Hotz a. Thalwil, Zürich, c 84. |
| 4-8 | 86 | Heinrich Ludwig. — 87 Paulina Anna. —
90 Walter Paul. — 92 Otto Walter. — 94
Ernst Otto. |
| 9 | 58 | {Franz Robert, Geschäftsführer der kant.
Kunstgewerbegeossenschaft. |
| 10 | 60 | {Luise Marguerite Laure Poux, Abgesch. des
Theod. Em. Vignet-Carrin, a. Dreux, c 93. |
| 11-13 | 87 | Henri Louis Robert. — 94 Paul Auguste
Leon. — 98 Otto Denis André. |
| 14-15 | 59 | Joh. Gottfried, in S.-Amerika. — 66 Otto
Emil, Handelsmann in Chile. |
| 16 | 68 | {Robert August, intern. Beamter. |
| 17 | 72 | {Emma Hänni aus Gerzensee, c 98. |

b. Webern.

- | | | |
|---|----|---|
| 1 | 37 | Joseph, der Anna Maria, in Mülhausen (zuge-
teilt 62). |
|---|----|---|

400. **Maßhardt** aus Mühlethurnen, 1860. Metzgern.

- | | | |
|---|----|---|
| 1 | 23 | Karoline, Schw. v. Rätzer 1 etc., W. II. Ehe von
Niklaus, gew. Müllerm. in d. Wegmühle († 75).
Aus I. Ehe mit Anna Maria Wild († 55): |
| 2 | 39 | Johann Rudolf, Angestellter d. Stempelamtes,
W. v. Magd. Suter a. Schmidrued, Aargau († 99). |

Nr.	Geb.	
3	866	{ Albr. Rudolf Ernst, Lehrer in Burgdorf.
4	69	{ Lina Margarita Henzi a. Meinisberg, c 94.
5-7	96	Max. — 98 Lina Gertrud. — 02 Maria Joh.
8	69	{ Emil Otto, Sekret. der Gewerbeshule in Zürich.
9	73	{ Hedwig Ritter aus Zürich, c 98.
10	01	Hans.
11	74	Pauline Hedwig.
12	81	Emilie Gertrud.
13	42	Maria Anna Stämpfli aus Schüpfen, W. von Christ. Adolf († 73), B. v. 2 etc., HB. v. 15.
14	71	Emil Arnold.
		Aus II. Ehe:
15	60	Emma Berta Karolina.

401. **Matti** aus Saanen. 1826. Metzgern.

1	39	Kath. Karol. Elmira Berta, T. v. Albr. Emanuel, gew. Pfarrer in Thierachern († 51), u. der Luise Kummer, SchwT. v. Lindt 21 etc. († 45); Schw. von 2.
2	42	Joh. Alb. Rud. Emil, Handelsmann in Lima.
3	47	Rosina Mercedes Real aus Lima, c 77.
4-5	78	Maria Luise Marg. Blanca. — 84 Maria Isa- bella.

402. **Mauderli** aus Stüßlingen, Solothurn. 1889.
Schmieden.

1	47	{ Joseph Jakob Fridolin, Direktor der Kantonal- bank, Burgerrat.
2	59	{ Adele Luise, Schw. v. Faßnacht 1, c 81.
3-9	82	Anna Franziska. — 83 Friedrich Rudolf. — 84 Adele. — 85 Franz Viktor. — 87 Paul Robert. — 88 Bernhard Georg. — 93 Helene Rosalie.

403. **Mauerberg**. Ldsß. 1861. Affen.

1	35	Magdalena Äschbacher, W. v. Joh. Samuel, gew. Soldat in Ostindien († 81), S. von Ulrich († 76), B. v. 2.
2	52	Adolf, Hausknecht in Basel, B. v. 1.

404. **Mauerhofer** aus Langnau. 1850. Pfistern.

Nr. Geb.

- 1 835 Karoline Müller aus Eriz, W. v. Jakob Ludwig Gottlieb, gew. Pfarrer an der Waldau bei Bern († 01), S. v. Joh. Gottlieb, gew. Notar († 73), u. der Elisabeth Gribi a. Büren († 50), B. v. 4.
- 2 68 | Jakob Gottlieb, Landwirt, in Niederbipp.
- 3 75 | Emma Kellerhals aus Niederbipp, c 95.
- 4 34 Elisabeth Schwarz aus Bowil, W. v. Albr. Friedr., gew. Krankenwärter, B. v. 1.
- 77 (Anna Elisabeth, c 01 mit Friedrich Mathys, Hoteldirektor a. Rütshelen).

405. **May**, von, a. Lucca. 1393—1519. Mittellöwen.

- 1 40 Rosalie Luise Sophie, Schw. v. Wattenwyl b 89, W. von Karl Arthur Alfred, gew. Weinhändler († 83), S. v. Rud. Karl Friedrich v. Allmendingen († 54) und der Kathar. Cäcilie von Dießbach († 50), MSchw. v. Erlach b 8, 12.
- 63 (Julie Sophie Eleonore, Fr. v. Graffenried 38).
- 2 64 | Karl Berchtold Friedr. Arthur, Bankier.
- 3 74 | Sophie Anna Helene, T. v. Werdt 1, c 96.
- 4 01 Ella Vera Sonia.
- 5 68 | Glado Moritz Eduard, Angestellter auf dem Central-Remontendepot.
- 6 70 | Johanna Maria Seeger aus Urach, Württemberg, c 94.
- 7 96 Eduard Alfred.
- 8 42 Berta Elis. Mathilde, in Zürich, T. v. Ant. Rud. Friedr., gew. Besitzer der Escherschen mechan. Werkstätte in Zürich († 75), u. d. Anna Barbara Escher aus Zürich († 61); MSchw. v. Mousson 2 etc.; VBT. v. 9, 24 etc.
- 9 43 | Ludwig Friedr. Gust., Gutsbesitzer in Hünigen, S. v. Gottlieb Gabriel Alfred, gew. Sachwalter († 84), und der Julie Marie Sophie, Schw. von Tavel 1 etc. († 84); B. v. 15, Fr. v. Fellenberg 20, MB. v. v. Erlach b 9 etc.; VBS. v. 8, 24 etc.
- 10 46 | Lucia Magd. Alice Weidmann a. St. Gallen, c 70.

Nr. Geb.

- 11-14 872 Karl Gustav Maximilian, Dr. phil. — 75
Paul Heinr. Wilfried, Landwirt. — 79 Gabriele
Alice. — 86 Beatrice.
- 15 51 | Friedr. Alexander Ernst, Sachwalter, B. v. 9 etc.
- 16 56 | Sophie Emma, T. v. Wagner A 14, c 75.
- 17-23 76 Walter. — 78 Margareta. — 79 Walo, Maler.
— 81 Armand, stud. jur. — 83 Hans,
Bankangestellter. — 85 Ernst. — 87 Erich.
- 24 57 Anna Julia Corinna, T. v. Karl Eduard Moritz,
gew. Gesellschaftssäckelmeister († 90), VB. v.
8, 9, 15, und der Anna Karol. Antonie Josephine
von Müller-Friedberg aus St. Gallen (gesch. 63
und wieder auswärts verehlicht); Schw. von
25 etc.
- 25 59 | Friedrich Moritz Alfred.
- 26 77 | Lea Margarita Abegglen a. Iseltwald, c 97 (II. Ehe).
- 27-28 66 Beat Gustav Moritz, in Berlin, aus des Vaters
II. Ehe (s. 24) m. Rudolphine Friederike Henriette
Justine, Schw. v. Werdt 1 († 93). — 71 Heinr.
Friedrich Eugen, Dr. med. u. Arzt, HB. v. 25 etc.
- 29 14 Emilie Sophie v. Im Hoff, MSchw. v. Hallwyl
1 etc., W. v. Karl Albert Eduard († 91), in Öster-
reich, S. v. Gottlieb Karl, v. Schöffland († 15),
u. der Sophie v. Erlach († 19); VB. von 41-44,
MB. v. Effinger 2 etc.
- 30 45 Maria Julia Isabella, in Zürich.
- 31 47 | Eduard Friedr. Claudius, in Salzburg.
- 32 76 | Karoline Maria Petronschütz a. Graz, Öster-
reich, c 900.
- 33 01 Margarete.
- 34 48 Anton Rudolf Leopold.
- 35 52 Albert Alexis, Baron de Madiis, Bergwerks-
und Gutsbesitzer in Gonobitz, Steiermark, W.
i. II. Ehe v. Ida Grießler a. Graz, Steiermark.
- 36-39 Aus I. Ehe mit Juliana Schober a. Döllach,
Kärnten († 80): 79 Mathilde Marg. Doro-
thea. — Aus II. Ehe: 84 Armin Karl Leop.
— 85 Agnes Wainona Ethelka Ida. — 90
Georg Friedrich Wilhelm.
- 40 60 Adelheid Julie.

Nr. Geb.

- 41 835 Karl Albrecht Gottlieb, gew. deutscher Pfarrer in Münster, S. v. Rud. Barth. Alfred, gew. Gutsbesitzer in Ursellen († 75), u. d. Henriette Julie, VSchw. v. Wurstemberger a 1 etc. († 83); B. v. 42, 43, 44.
- 42 44 Katharina Henr. Sophie Luise, in Amsoldingen, Schw. v. Tscharner 1 etc., W. v. Eduard Friedr. Alfred, gew. Ingenieur († 79), B. v. 41 etc.
- 43 43 Julia Henriette Klara, Schw. v. 41 etc.
- 44 45 { Rudolf August Franz, gew. Pfarrer in Zäziwyl, B. v. 41 etc.
- 45 52 { Emma, Schw. v. Thormann 1 etc., c 74.
- 46-47 76 Anna. — 78 Gottfried, Landwirt.

406. **Mayu** aus Schaffhausen. 1880. Metzger.

- 1 49 { Heinr. Friedr., Gutsbesitzer zu Kräyigen b. Muri.
- 2 50 { Ida Elise Maria v. Sinner, HSchw. v. W. Bondeli
1, W. Zeerleder 1, c 71.
- 3 73 Ida Laura Karolina.
- 4 74 { Heinr. Fritz Rud., Pfarrer in Stuttgart.
- 5 77 { Sophie Gabrielle Naville a. Genf, c 02.
- 6-7 78 Elise Margareta. — 83 Violette.

407. **Meley** aus Saanen. 1623.

a. Pfistern.

- 1 48 Marg. Const. Sophie, Schw. v. Platel 1 etc., W. v. Friedrich Arnold, Ingenieur u. Geometer († 02), S. v. Beat Friedr., gew. Pfarrer in Wahlern († 56), und der Maria Urania Fanny Stephani a. Aarau († 84); B. v. 2, MB. v. Wildbolz b 41; VBS. v. 3, 4, MBS. v. Baumgartner 1 etc.
- 2 48 Fanny Berta, Schw. v. 1 etc.
- 3-4 47 Joh. Karl, Schneider; S. v. Franz Ludw., gew. Landwirt († 57), u. d. A. M. Werthmüller aus Rumendingen († 83); VBS. v. 1 etc. — 55 Franz Eduard.
- 5 32 Friedr., in Australien, S. d. Maria Rosina († 67).

Nr.	Geb.	b. Zimmerleuten.
1	821	Johann Rudolf, im B.-Spital, W. v. Maria Rosina Lang aus Combes, Kt. Neuenburg († 91).
2	52	{Julius Ed., Dienstmann.
3	54	{Maria Magdal. Ziehli a. Wohlen, c 900.
4	56	Maria Cäcilia, Schneiderin.
5	58	{Oskar Alfred, Dienstmann.
6	62	{Maria Hänni a. Wohlen, c 85.
7-12	85	Ernst. — 90 Frida. — 94 Berta. — 96 Klara. — 98 Hans. — 99 Martha.

408. **Mendel** a. Darmstadt. 1842. Zimmerleuten.

1-2	43	Reg. Helena Henriette Emma, Privatlehrerin, T. von Joh. Jakob, gew. Dr. und Prof. an der Hochschule, Gesanglehrer und Organist († 81), u. d. Emma Leiner aus Riga († 88). — 47 Henr. Kathar. Maria, Privatlehrerin.
-----	----	---

409. **von Merveilleux** a. Neuenburg (1554 unter d. Namen Wunderlich). 1828. Mittellöwen.

1	33	Joh. Ludw., in Neuenburg, S. v. Wilhelm († 53) und der Rosa Aug. Coulon († 82); B. v. 2.
2	41	{Albrecht Wilhelm, Gutsbesitzer in La Coudre, Neuenburg, B. v. 1.
3	43	{Luise Auguste v. Reynier a. Neuenburg, c 69.
4-9	71	Luise Madeleine. — 74 Rudolf Maximilian Leopold. — 77 Isabella. — 79 Joh. Wilhelm. — 80 Luisa Augusta Antoinette. — 83 Jak. Albert.

410. **Merz** A a. Menziken, Kt. Aargau. 1839. Metzger.

1-4	49	Friedr. Wilhelm, Angestellter, S. v. Joh. Abrah. Rud., gew. Angestellter d. Armenbureaus († 77), aus I. Ehe mit Sophie Ros., Schw. v. Christen A 1 etc. († 66). — 51 Samuel Karl Rudolf, im B.-Spital, B. v. 1. — 66 Emanuel Benjamin, Schreiber, B. v. 1. — Aus des Vaters II. Ehe mit Anna Elis. Stauffer aus Eggiwil († 99): 70 Sam. Gottl. Friedrich, HB. v. 1 etc.
-----	----	---

- Nr. Geb.
- 5 840 Klara, Schw. v. Lutz b 30, W. v. Chr. Wilhelm Friedr., gew. Pfarrer in Rüti b. B. († 80), B. v. 16 etc.
- 6 61 Friedrich, Dekorationsmaler in München.
- 7 62 { Walter, Dr. phil., Redaktor.
- 8 65 { Julia Schmid, a. Buch-Atzenwilen, Thurgau, c 91.
- 9-12 93 Jak. Walter. — 96 Klara Julie. — 98 Berna Hedwig. — 900 Eva Theresa.
- 13-15 64 Luise, Lehrerin. — 66 Alfred, Landwirt in Amerika. — 73 Karl, Schriftsetzer.
- 16 32 Maria, Kostgängerin im B.-Sp. T. v. Daniel Rud., gew. Schullehrer († 63) u. d. Susanna Katharina Knöri († 62), Schw. v. 5; VSchw. v. 1 etc.

411. **Merz** B aus Burg bei Murten. 1886. Webern.

- 1 43 Victorine Delcour aus Namur, in Wil, St. Gallen, W. II. Ehe v. Samuel, gew. Wirt a. Webern († 88),
- 2-3 70 Viktor Emanuel, Zollbeamter in Zürich. — 72 Samuel Gottl. Alphons, in Amerika.
- 4 74 { Edm. Viktor, Handelsmann, in Luzern, Zwillingbr. v. 6.
- 5 74 { Anna Josepha Amrein a. Romoos, Luzern, c 99.
- 6 Denys Alphons, Bäckermeister, Zwillingbr. von 4 etc.

412. **Messerli** aus Rümligen. 1897.

- 1 59 Marianne geb. Kunz, W. von Gottfried Ernst, gew. Steinhauermeister († 94).
- 2-6 87 Gottfried Ernst. — 89 Friedrich Hermann. — 91 Walter Albert. — 92 Alfred Otto. — 93 Robert Werner.

413. **Meßmer** a. Tettngang, Kt. Thurgau. 1619. Pfistern.

- 1-3 27 Karoline Maria Regula, T. v. Rudolf Anton, gew. Postkassier († 62), u. d. Anna Luise Locher aus Zürich († 68); MBT. v. Müller A b 1 etc. — 30 Rudolf Eman. Friedr., Postkassegehilfe. — 42 Sam. Gottl. Ad., Gesellschaftssek. u. Sachwalter.

414. **de Mestral** aus Lausanne. 1804. Affen.

Nr. Geb.

- 1 837 Gabriele Henriette Karoline, T. v. Albert Viktor Rudolf, gew. Gutsbesitzer zu St. Saphorin († 77), VBS. v. 9, u. d. Auguste Henr. de St. Georges aus Chardonnay († 84); Schw. von 2, MBT. v. Bonstetten 18.
- 2 47 { Heinrich Georg Karl, Gutsbesitzer zu Vuillerens bei Morges, Waadt, B. v. 1 etc.
- 3 55 { Emilie Alice Grenier a. Vivis, c 76.
- 4-8 77 (Georgine Emma Augusta, c 99 mit Samuel Moritz Emanuel Bovet, Missionär a. Fleurier u. Neuenburg). — 78 Albert Georg Konstantin. — 80 Karol. Gabrielle Juliette. — 82 Heinrich Ludwig. — 85 Sophie Sarah. — 89 Bernard Aimé.
- 9 29 Maria Eugenie Anna, HSchw. v. Goumoëns 8, zu Etoy, Waadt, W. v. Heinr. Gabriel Eugen Armand, gew. Pfarrer († 73), S. v. Armand Ludw. Heinr. († 54); MB. v. Fischer A 8.
- 10 54 { Georg Alexis Armand Viktor, Dr. med. u. Arzt in Paris.
- 11 58 { Aimée Isabelle Helene Grenier a. Vivis, c 81.
- 12-14 83 Gerh. Armand. — 85 Margareta Martha. — 88 Madeleine Augusta.
- 15 57 Friedrich Eugen Alexander.
- 16 61 { Pierre Friedr. Armand, Pfarrer in St. Immer.
- 17 67 { Blanche Gabrielle Lina de Perrot aus Neuenburg, c 89.
- 18-22 90 Louis Olivier Arm. — 94 Pierre Aymon. — 95 Pierre Claude. — 98 Yvonne Jacqueline Theodore. — 900 Simone Bérengère.

415. **Methfessel** aus Mühlhausen in Preußisch-Sachsen, seit 1834 aus Mett. 1864. Schmieden.

- 1 36 Felix Ernst Adolf, Maler, Kostg. im B.-Spital, S. v. Georg Adolf Friedrich, gew. Musiklehrer († 78), u. d. Susanna Karolina Haller († 67), B. v. 2, 3, 6, W. v. Luternau 1.
- 2 39 Gottlieb Karl Gustav, Instrumentenmacher, B. v. 1 etc.

Nr. Geb.

- 3 843 { Karl Eduard, Gärtner in La Crosse, Wisconsin,
Nordamerika, B. v. 1 etc.
- 4 49 { Mathilde Grieb aus Burgdorf, c 69.
- 5 71 Lina Maria.
- 6 . . Anna Sonnemann, W. von Gottlieb Hermann,
Kaufm. in New-York, B. v. 1 etc. († 900).
- 7-12 73 Hermann, Zeichner. — 75 Adolf, Zeichner. —
77 Karl Albert, Seekadett in Amerika. — 78
Bernhard. — 82 Luise Cécile. — 84 Friedr.
Gustav.

416. Meyer A. 1632. Zimmerleuten.

(Mit den Nelken im Wappen.)

- 1-2 51 Maria Rosina Johanna, Lehrerin, T. v. Johannes
Ludw. Albr., gew. Pfarrer in Schangnau († 66),
u. der Anna Maria Reinhard, verw. Däster, aus
Langenthal († 74); VBT. v. 3 etc. — 54 Johann
Eduard Paul, Dr. phil., in Amerika.
- 3-5 48 Maria Luise, Schneiderin, T. v. Bernh. Samuel,
gew. Bäcker († 93), VB. v. 1, 2, MB. von Isen-
schmid 7, Schwarz b 4, u. d. Maria Rosina, T. v.
Schumacher A a 1 a. I. Ehe († 76); VBT. v. 6, 7. —
50 Mar. Elisa Rosina, Lehrerin. — 56 Johannes,
Bureauangestellter.
- 6-7 51 Heinrich Adolf im B.-Spital, S. v. Jak. Abrah.,
gew. Schreiner († 93), B. v. 8, MB. v. Benteli a 2,
u. der Anna Maria Beri a. Rüeggisberg († 93). —
56 Augustine Albertine, Schneiderin in Zürich.
- 8 28 Joh. Ludwig Samuel, Uhrmacher, VB. v. 6 etc.,
abwesend.

417. Meyer B. 1578. Pfistern.

(Mit dem Meyerisli im Wappen.)

- 1 42 { Franz Gottl., Landwirt in d. Ey bei Rümli-
gen, S. v. Karl Ludwig, gew. Hufschmied († 79), a.
II. Ehe mit Anna Barbara Dällenbach aus Ober-
thal († 94).
- 2 55 { Anna Elisab. Trachsel a. Mühlethurnen, c 75.
- 3-5 76 Ludwig, cand. med. — 80 Elise, Lehrerin
in Toffen. — 90 Otto.

Nr. Geb.

- 6 846 (Karl Felix, Schmied.
 7 64 (Lina Ros. Äschlimann a. Rüegsau, c 91 (II. Ehe).
 Aus I. Ehe mit Margarita Balsiger a. Mühle-
 thurnen († 88):
 8-12 75 Anna Rosa. — 77 Karl Ludwig, Arzt. —
 79 Rosa Emma. — 81 Ernst Adolf. —
 85 Friedrich Otto.
 Aus II. Ehe:
 13-17 92 Paul Ernst. — 95 Hulda Lina. — 97 Luise
 Rosa. — 98 Walter Karl. — 900 Lina Luise.
 18 47 Margareta Maßhardt a. Mühlethurnen, W. v.
 Wilhelm Adolf († 99), gew. Unterförster in
 der Heiteren bei Neuenegg, B. v. 2 etc.
 19-23 75 Friedrich. — 81 Rudolf. — 82 Lina. —
 85 Luise Rosa. — 90 Margareta.
 24 50 Wilhelm Felix, B. v. 1 etc.

418. Meyer C. Ldsß. 1861. Distelzwang.

- 1 58 Emma Maurer a. Egg, Zürich, in Amerika, W. v.
 Karl Ludw. Friedr., gew. Gipser u. Maler († 85),
 S. v. Sam. Friedr. Albrecht, gew. Gipser u. Maler
 († 80), u. der Marie Nanette Borel aus Couvet
 († 73); B. v. 2-4.
 2-4 48 Cäsar Robert, in Amerika, B. v. 1. — 58 Cäcilia
 Anna. — 60 Alfred Johann Rudolf, in Basel.

419. Meyer D. Ldsß. 1863. Mohren.

- 1 23 Rud. Christian, Metzger in Holland, S. v. Friedr.
 Albert und der Maria Katharina Ernst.

420. Meyer E aus Schaffhausen. 1875. Pfistern.

- 1 35 Rosa Hünerwadel a. Lenzburg, W. v. Joh. Jakob,
 gew. Eisenhändler († 71).

421. Meyer F a. Kloten, Zürich. 1878. Schuhmachern.

- 1 30 (Theod. Karl Albert, eidg. Oberzolldirektor, Ge-
 sellschaftspräsident, S. v. Joh. Jak. u. Kathar.
 Charl. Hartmann.
 2 39 (Mar. Josepha Klara, Schw. v. Brunner B 1, c 71.
 3-4 73 Maria Charl. Klara. — 75 Joh. Adolf, V. D. M.

422. **Meyer G a.** Falkau, Großh. Baden. 1886. Schmieden.
Nr. Geb.

- | | | |
|-----|-----|--|
| 1 | 830 | } Lorenz, Eisenwarenhändler, S. v. Karl und der
Katharina Koch. |
| 2 | 34 | |
| 3 | 70 | } Alois Laurenz Alfred, Kaufmann. |
| 4 | 72 | |
| 5-7 | 94 | } Johanna Beringer aus Belfast, c 93.
Rosa Maria Joh. — 96 Emma Theresia. —
01 Maria Julie Marguerite. |
| 8 | 78 | |
| | | } Laura Julia Katharina. |

423. **Meyer H** aus Alt-Glashütte, Großh. Baden. 1889.

- | | | |
|---|----|---|
| 1 | 45 | Theodor, Eisenhändler, W. v. Theresia Amalia
Löffler aus Lenzkirch († 93). |
| 2 | 72 | } Karl Theodor, Handelsmann. |
| 3 | 73 | } Karol. Anna Greiner a. Lindau, Bayern, c 97.
Theodor Wilhelm Albert. |
| 4 | 98 | |

424. **Meyer J** aus Äule, Großh. Baden. 1889.

- | | | |
|-----|----|---|
| 1 | 47 | } Robert, Glas- und Eisenwarenhändler.
Luise Rudigier a. Eisenbreche, Großh. Baden,
c 78. |
| 2 | 54 | |
| 3-5 | 78 | Robert. — 80 Ernst. — 84 Theodor. |

425. **Meyer K** aus Bremgarten. 1892.

- | | | |
|---|----|--|
| 1 | 83 | Ernst Otto, S. v. Joseph Isidor, Bureauchef der
S. C. B. († 98), und der Marianne Burkhard aus
Schwarzhäusern († 96), Förster. |
|---|----|--|

426. **Mezener** aus Meiringen. 1874. Schmieden.

- | | | |
|---|----|---|
| 1 | 42 | Maria Luise Kißling a. Erlach, W. v. Friedrich
gew. Oberst u. Instruktor († 78). |
| | 64 | } Ottilie Luise, Lehrerin, c 99 mit Julius
Brebacher, Kaufmann a. Genf). |
| 2 | 68 | |
| | 72 | } Friedrich Albert, II. Sekretär des Oberkriegs-
kommissariats.
Maria, T. v. Bitzius 1, c 97. |
| 3 | 72 | |

Nr. Geb.

- 4 869 Friedrich Adolf, Pfarrer in Radelfingen. —
(73 Luise Klara, c 01 mit Wilhelm Friedrich
Bracher, Architekt a. Madiswil).

427. **Miéville** aus Sedeilles, Waadt. 1869. Webern.

- 1 47 { Julius Heinrich, deutscher Pfarrer in Vivis, S.
von Ludwig, gew. Lehrer am Gymnasium und
an der Handelsschule († 86), und der Henriette
Regina Luise Müller a. Stuttgart († 94).
2 51 { Maria v. Reinhard aus Stuttgart, c 75.
3-5 77 { Louis Henry. — 81 Charles Aimé. — 84 Maria
Berta.
6 58 { Ludwig Ernst, Dr. med., Arzt in St-Imier,
B. v. 1.
7 59 { Agnes Berta Salvisberg a. Mühleberg, c 82.
8-9 84 { Agnes Henriette. — 86 Julie Gabrielle.

428. **Minder**. Ldsß. 1861.

a. Webern.

- 1 17 Hans Jakob, in Amerika, W. v. Sus. Ritschard
aus Oberhofen († 84).
2 44 { Joh. Jak., Vorsteher d. Blindenanstalt in Köniz.
3 40 { Elisabeth Krebs aus Oppligen, c 67.
4-5 79 Elise August. u. Jakob August, Zwillinge.
6 72 Olga, T. d. Maria Rosina, Sprachlehrerin i. Zürich.

b. Mohren.

- 1 43 Anna Maria, T. v. Joh., Zimmermann († 66), u.
d. Anna Maria Stäger a. Lauterbrunnen († 95).
2 76 Maria Martha, T. v. Johann, gew. Handlanger
(† 89), B. v. 1 etc., u. der Elisabeth Amrein aus
Gunzwil, Luzern (wieder c 92 mit Niklaus Isen-
schmid, Handlanger aus Bümpliz).
3-5 80 Rosa Emma, Wäscherin. — 82 Anna. — 84 Elise.
6 48 { Gottlieb, Schreiner, B. v. 1 etc., Gesellschafts-
umbieter.
7 49 Margareta Elisabeth, T. v. Bienz 4, c 74.

Nr.	Geb.	
8	875	{ Gottlieb Jakob Johannes, Schlosser in Basel. Susanna Höliner a. Fridingen, Großh. Baden, c 01.
9	74	
10	02	Karl Arnold Ernst.
11-14	76	Maria Emma. — 81 Karl Ernst, Schlosser. — 83 Rudolf. — 87 Karl.
15-17	50	Anna Kathar., Näherin, abwesend. — 53 Rud., Mechaniker, in Amerika. — 55 Martha, Lehrerin.
18	65	Maria Rosina, T. v. Anna Maria 1.
19	900	Emil, S. v. Rosa Emma 3.

429. **Mögli.** Ldsß. 1861. Kaufleuten.

1	845	Maria Magdalena Burn aus Adelboden, W. von Joh. Friedrich, Merceriehändler († 89).
2	81	Emil Ernst, Hafner.

430. **Mollet** a. Balm, G. Messen. 1897. Schiffleuten.

1	52	Maria Katharina, T. v. Jakob, Metzgermeister († 97), u. d. Katharina Utiger († 78).
2	55	Jakob Friedrich, Metzger, B. v. 1.
3	58	Luise Katharina, Schw. v. 1.
4	63	Elmira Anna Lina, Schw. v. 1.

431. **Morell** a. dem Kt. Thurgau. 1662. Kaufleuten.

1	34	Rosina Margar., Lehrerin, T. v. Abrah. Samuel, gew. Pfarrer in Lüßlingen († 83), u. d. Johanna Rosina, Schw. v. Lauterburg b 59 († 86); Schw. v. Fr. v. Luternau 4; VBT. v. 2, MBT. v. Bay a 10.
2	39	Johanna, T. v. Eduard Rudolf, VB. v. 1, gew. Oberst in neapol. Diensten († 62); MSchw. von Graffenried 47; in Montreux.

432. **Morgenthaler** A aus Walterswil. 1890.

1	48	Martha Gygax aus Riedtwil, Seeberg, W. von Friedrich, Billardfabrikant († 96).
2	71	{ Jakob Friedrich, Billardfabrikant.
3	71	{ Marie Martha Hermann a. Zürich, c 97.
4-6	98	Friedrich Emil. — 900 Maria Martha. — 01 Maria Meta.

Nr.	Geb.	
7	872	Hans Adolf, Elektriker in Baden.
8	74	} Max, Handelsmann in Zürich.
9	70	
10-11	98	Anna Luise Mauerhofer a. Trub, c 97. Anna Martha Elisabetha. — 900 Fritz Adolf Max.
12-14	75	Walter, Schreiner. — 77 Ernst Otto, Kommissar in Zürich. — 81 Rudolf.

433. **Morgenthaler** B aus Walterswil. 1892.

1	61	} Ernst Alfred, Straminfabrikant.
2	66	
3-4	89	Julie Klara Lutz aus Burgdorf, c 89. Emil Alfred. — 02 Klara Gertrud.

434. **Mori** aus Kallnach. 1870. Schuhmachern.

1-2	60	Ernst Friedrich Rudolf, abwesend, S. v. Joh., gew. Zuckerbäcker († 68), u. d. Maria Elisabeth Läuffer († 78). — 66 Karl Joh., in Amerika.
-----	----	---

435. **Morlot**, von, aus Lothringen. 1600—1670.

Metzgern.

1	46	} Karl Albert, Ingenieur, eidg. Oberbauinspektor, S. v. Karl August Niklaus, gew. Weinhändler († 64), u. der Luise Sophie Kern a. Basel († 86).
2	52	
3-6	73	Anna Marg., Schw. v. Wurstemberger a 1, c 72. Rudolf Franz Eduard, Fürspr., Adj. beim eidgen. Militärdepart. — 75 Georg Markus, Dr. med. und Arzt. — 76 (Luise Klara, Fr. v. Goumoëns 5). — 79 Isabella Emma Esther. — 86 Alfr. Theodor.
7	49	Antoinette Louise Helène Margerin de Crémont, W. v. Ulrich Napoléon, Oberstlieutenant in franz. Diensten († 90), S. d. Alcibiades, gew. Oberst in franz. Diensten († 57), u. d. Aug. Françoise Smith aus England († 58).
8-10	78	Jeanne Marie August. Helène Elisabeth. — 79 Louise Anna Marie Ernestine. — 84 Pierre Ulrich Albert Marie.

436. **Moser A** aus Freimettigen, K. Oberdießbach. 1827.

- | Nr. | Geb. | Schiffleuten. |
|------|------|---|
| 1 | 829 | Anna Maria Herren aus Neueneegg, W. v. Karl Friedrich, gew. Müller im Sulgenbach († 77), S. v. Niklaus Friedrich, gew. Spitalpächter im Weißenstein († 69); B. v. 6, 13; VB. v. 7-12. |
| 2 | 58 | {Karl Friedrich, Müller. |
| 3 | 74 | {Maria Lina Wyß a. Landiswil, c 94. |
| 4-5 | 94 | Lina Ida. — 01 Hedwig Frida. |
| 6 | 27 | Anna Reußer aus Äschlen, W. v. Joh. Christian, gew. Landwirt († 97), B. v. 1 etc. |
| 7-11 | 61 | Karl Rudolf, Melker in Köniz. — 64 Karl Christian, Bäcker. — 66 Rosa, Wäscherin. — 68 Joh., Mechaniker. — 71 Anna Elisabeth, Kindermädchen in Basel. |
| 12 | 59 | Joh. Friedrich, Schlosser, S. v. Nikl. Friedr. Ferd., gew. Eisenbahnangestellter, B. v. 1 etc. († 88) u. d. Anna Bachmann aus Belp († 01); B. v. Fr. Schumacher A b 13. |
| 13 | 36 | {Gottlieb Adolf, Müller in Hilterfingen; B. v. 1 etc. |
| 14 | 35 | {Anna Maria Langendorf a. Augst, c 64.
66 (Maria Rosa, Fr. Heinzelmann 4). |
| 15 | 78 | Ernst Otto, Schreiner, K. v. Maria Anna, T. v. 6, (jetzt Fr. Niederer). |
| 16 | 89 | Alfred Emil Eduard, K. v. Maria Anna, T. v. 6, (jetzt Fr. Niederer). |

437. **Moser B** aus Ruppoldsried, bern. Messen. 1891.

- | | | |
|-----|----|---|
| 1 | 79 | Maria, T. von Friedrich, gew. Metzgermeister († 92), und der Albertine Rosine Ida, Schw. v. Hofmann B 1 aus Unterkulm, Aargau († 91); Schw. v. 2 etc. |
| 2-6 | 80 | Friedrich, Handelsmann. — 83 Rudolf. — 84 Anna. — 89 Emma. — 90 Werner. |

438. **Moser C** aus Oberweier, G.-H. Baden. 1892.

- | | | |
|---|----|--|
| 1 | 49 | {Philipp, Drechsler und Säger. |
| 2 | 45 | {Anna Elisabeth, Boßard a. Hausen, Aargau, c 73. |
| 3 | 83 | Anna Elisabeth. |

439. **Mottet** aus Bonnetage, Frankreich. 1896.

Nr. Geb.

- 1-2 881 Marcellin Constantin Auguste, S. v. Marcellin Ozime († 93) u. d. Virginie Bilat aus Muriaux, († 900). — 82 Heinrich Ludwig Carl.

440. **Mousson** aus Morsee. 1821. Mohren.

- 1 71 Henri, S. v. Joh. Dav. Albrecht, Kaufmann in Nashville Tennessee († 75), BS. v. 7 etc. (verheir.)
- 2 62 Berta Sophie Helene, T. von Rudolf Emanuel Heinrich, gew. Bankier in Zürich († 93), u. der Anna Berta Maria, Schw. v. May 8 († 88); VBT. v. 1 etc.
- 3 66 { Friedrich Markus Heinrich, Dr. jur. in Zürich, B. v. 2 etc.
- 4 73 { Elisabeth Rüegg aus Zürich, c 95.
- 5 97 Anna Maria Elisabeth.
- 6 69 Marie Sara Gertrud, Schw. von 2 etc. — 73 (Pauline Dorothea Mathilde, c 01 mit Arnold Stahel, Fabrikant a. Zürich).
- 7 33 { Georg Conrad, Dr. jur. und Advokat in Zürich, S. v. Joh. Eman. Heinrich, gew. Bürgermeister in Zürich († 69) und der Reg. Dorothea v. Wyß aus Zürich († 60); B. v. 24, VB. v. 1, 3 etc.
- 8 41 { Anna Karolina Meyer aus Zürich, c 65.
- 9 69 { Heinrich Adolf, Pfarrer in Oberglatt, Zürich, Zwillingsbr. v. 15 etc.
- 10 72 { Nelly Rahn aus Zürich, c 95.
- 11-14 96 Marie Nelly. — 98 Sophie Elisabeth. — 900 Ludwig Georg. — 02 Moritz Adolf.
- 15 69 { Georg Friedrich, Maschineningen. in Zürich, Zwillingsbr. v. 9 etc.
- 16 70 { Anna Luise Kündig aus Zürich, c 96.
- 17-19 97 Anna Margareta. — 99 Amalie Charlotte. 01 Hans Friedrich Heinrich.
- 20 72 { Konrad Georg, Kaufmann.
- 21 75 { Sophie Julie Eidenbenz aus Zürich, c 98.
- 22 23 01 David Georg. — 02 Marie Sophie.

Nr. Geb.

- 24 847 { Karl Theodor, in Cleveland, Ohio, B. v. 7,
VB. v. 1, 2 etc.
25 59 { Ilda Schmidt, c 85.
26-30 86 { Karoline Henriette. — 88 Albert Wilhelm. —
91 Julie Ilda. — 94 Helene Gertrud. — 99
Dorothea Margarete.

441. von **Mülinen** aus Mülinen und Brugg. 1457.

Schmieden.

- 1 52 Paul Heinrich Rudolf, in Klagenfurt, S. v. Wilh.
Paul Dionys, gew. Diplomat in Rio de Janeiro
(† 63), u. d. Maria Margareta v. Krudener († . .).
2-4 49 Sophie Joh. Cäcilie, T. v. Egbert Friedrich,
Dr. phil. († 87) u. d. Charl. Luise Sophie, Schw.
v. Mutach 1 († 01), Schw. v. 5, 12, Fr. v.
Rodt 6. — 50 Margareta Rosalie Helena, Schw.
v. 2 etc. — 55 Hartmann Friedr., Dr. phil.,
B. v. 2.
5 58 { Hans Friedrich, Stadtforstmeister, B. v. 2 etc.
6 68 { Mathilde Emma Alice de Bary aus Gebweiler,
Elsaß, c 88.
1-11 89 Beatrix Gabrielle. — 91 Wolfgang Albrecht
Friedrich. — 93 Berta Eleonore. — 97
Diane Marie. — 900 Stephanie Elisabeth.
12 63 { Wolfgang Niklaus Friedrich, Dr. phil., Prof.
und Oberbibliothekar, B. v. 2 etc.
13 70 { Esther Joh. Irmengard, T. v. Hallwyl 1, c 89.
14-16 90 Charlotte Irmengard Esther. — 93 Johanna
Ines Barb. — 96 Henman Egbert Friedrich.

442. **Müller**, von, A. 1616.

(Mit dem Pfeile im blauen Felde im Wappen.)

a. Mohren.

- 1 51 Josepha Mathilde Drotleff aus Hermannstadt,
Siebenbürgen, W. v. Edgar Karl, Landwirt in
Hofwyl († 96), S. v. Karl Friedr. Rudolf, gew.
Ökonom in Hofwyl († 84), und der Elise Luise
Emma Fellenberg von Hofwyl († 92); B. v. 6,
VBS. v. 12-14.

- | Nr. | Geb. | |
|-------|------|--|
| 2 | 871 | { Richard Frank, Landwirt. |
| 3 | 80 | { Luise Karoline, T. v. Wurstenberger a 3, c 02. |
| 4 | 73 | Maximilian, Ingenieur in Zürich. |
| | 74 | (Margareta, Fr. v. Stürler b 12). |
| 5 | 77 | Edgar Karl Wilhelm Tell, Molkerei-Techniker. |
| 6 | 46 | { Karl Wilhelm Frank Fellenberg, Fabrikant in
Eisenberg, Pfalz, B. v. 1. |
| 7 | 55 | { Elise Wilh. Friederike Kämpff a. Heilbronn, c 79. |
| 8-11 | 81 | { Wilh. Karl. — 82 Dorothea Maria Emma. —
85 Erika Maria Mathilde. — 91 Beatus Werner
Karl Alexander Richard. |
| 12-13 | 49 | Charlotte Olympia Fanny, T. v. Eduard Ludwig
Gabriel, Dr. jur., gew. Gesellschaftspräsident
(† 92), u. d. Flora Anna Grisdale a. London († 91);
Schw. v. 14 etc., Fr. v. Benoit 2, VBT. v. 1 etc. —
50 Charl. Elisabeth Theodora, Schw. v. 12. |
| 14 | 56 | { Walter Jos. Eduard, Bergingenieur in Bangkok,
Siam, B. v. 12 etc. |
| 15 | . | { Ella Luise Franziska Delamain a. East Acton,
England, c 89. |

b. Schuhmachern.

- | | | |
|-----|----|---|
| 1 | 44 | Berta, Schw. v. Gruber b 1, W. v. Karl Rudolf,
gew. Zeughausverwalter († 71), S. v. Franz Sam.
Emanuel, gew. Ingenieur († 61), und der Maria
Katharina Elisabeth, V Schw. v. Meßmer 1 († 70);
VBS. v. 4, MBS. v. Jenner 12, 13. |
| 2-3 | 68 | Helena Berta. — 70 Alfred, Kaufmann. |
| 4 | 56 | Gottl. Moritz, Apotheker in Amerika, S. v. Gottl.
Emanuel Rudolf, gew. Obergerichtspräs. († 65),
u. der Magdalena Charlotte Jenni aus Eggiwil
(† 70); VBS. v. 1 etc. |

443. Müller B aus Amsoldingen. 1838. Affen.

(Mit dem Pfeile im roten Felde im Wappen.)

- | | | |
|---|----|---|
| 1 | 30 | Ros. Magd. Widmer aus Rohrbach, W. v. Joh.,
Müller († 95), S. von Johannes, gew. Müller im
Sulgenbach († 67), aus I. Ehe mit Magd. Lüdi
aus Heimiswil; HB. v. 2 etc. |
|---|----|---|

- Nr. Geb.
- 2 848 Anna Hofer aus Ballmoos, K. Jegenstorf, W. v. Karl Friedrich, gew. Müller († 89), S. v. Joh. (s. 1) a. dessen II. Ehe mit Elisabeth Weihmüller aus Rüderswil († 66); B. v. 5, Fr. Wildbolz b 29; HB. v. 1.
- 3-4 70 Johann Friedr., Angestellter in Inwil, Luzern. — 72 Karl Rudolf. — 73 (Anna Sophie, Fr. Gfeller A 4).
- 5 46 | Karl, Müller, B. v. 2 etc.
- 6 48 | Rosette Knuchel aus Jegenstorf, c 77.

444. **Müller C** aus Dudenhofen, G.-H. Hessen.

1856. Zimmerleuten.

- 1 49 { Ernst Albrecht, Pfarrer in Langnau, S. v. Leonhard Christian, gew. Dr. phil. u. Apotheker († 81), u. d. Christiane Friederike Marie, V. Schw. v. Rooschütz 1 etc. aus Stuttgart († 92); B. v. 11 etc.
- 2 56 { Emma, T. v. Rüetschi 1, c 87 (II. Ehe).
- 3-7 75 Aus I. Ehe mit Anna Luise, Schw. von 2 († 86): Ernst. — 79 (Hanna, c 900 mit Joh. Paul Wyß, Zeichner aus Alchenstorf). — 79 Emma. — 81 Maria, Angestellte in Zürich. — 83 Frida. — 85 Elisabeth.
- Aus II. Ehe:
- 8-10 88 Rudolf. — 91 Max. — 95 Hedwig.
- 11 56 | Karl Emil, Apotheker, B. v. 1.
- 12 59 | Klara Karol. Ida Seifert a. Wartau, St. Gallen, c 81.
- 13 61 { Adolf Bernhard, Pfarrer in Höchstetten, Zwilling mit 19, B. v. 1 etc.
- 14 63 { Anna Margareta Gerber a. Langnau, c 88.
- 15-18 90 Anna Gertrud. — 92 Anna. — 97 Walter Bernhard. — 99 Hans.
- 19 61 { Max Eduard, Dr. med. und Arzt in Bern, Zwilling mit 13.
- 20 65 { Berta Luise, Schw. v. Rüfenacht A 2, c 90.
- 21-23 94 Max. — 97 Berta Lilly. — 900 Hans.

445. **Müller** D. Lsß. 1861.

- Webern.
- | | | |
|-----|------|---|
| Nr. | Geb. | |
| 1 | 867 | Marie Elise Karol., in Amerika, T. v. Christ. Friedr., gew. Gärtner († 76) und d. Anna Maria Ribi a. Ermatingen, Thurg. († 72); BT. v. 2. |
| 2 | 27 | Anna Barbara Rosina, VSchw. v. 1 etc., im B.-Sp. |

446. **Müller** E aus Kehrsatz.

Affen. 1865.

- | | | |
|-----|----|--|
| -1 | 52 | Joh. Fried. Gottlieb, gew. Buchhldr. u. Antiquar, S. I. Ehe v. Joh. Fried. Gottlieb († 88) u. der Anna Häberli aus Münchenbuchsee; HB. v. 6. |
| 2 | 61 | |
| 3-5 | 82 | Klara Berta Gerber a. Röthenbach, Signau, c 81.
Friedrich Gottlieb. — 84 Arthur Paul. — 90 Klara Margaretha. |
| 6 | 62 | |
| | | Joh. Rud., Tapezierer, S. III. Ehe v. Joh. Fried. Gottlieb (s. 1) u. d. Elisabeth Ryser a. Affoltern i. E. († 91); HB. v. 1, W. v. Rosina Loder aus G.-Affoltern († 98). |
| 7 | 60 | |
| 8-9 | 99 | Marie Rosa. — 01 Johann Friedrich. |

447. **Müller** F aus Heidelberg. 1889. Schmieden.

- | | | |
|---|----|---|
| 1 | 44 | Georg Leonhard, Schreibbücherfabrikant. |
| 2 | 46 | Rosina Berger a. Höchstetten, c 67. |
| 3 | 77 | Eduard Arthur. |

448. **Müller** G a. Boltigen. 1890. Mittellöwen.

- | | | |
|-----|----|---|
| 1 | 37 | Johannes, S. d. Jakob u. d. Kath. Ültshi. |
| 2 | 52 | Marie Anna Winzenried, c 87 (II. Ehe). |
| 3-4 | 88 | Hans. — 90 Otto. |

449. **Müller** H aus Hirschthal, Kt Aargau. 1902.

- | | | |
|-----|----|--|
| 1 | 51 | Johann Friedrich, Amtsnotar. |
| 2 | 56 | Marie Bienz a. Rüderswil, c 76. |
| 3-6 | 78 | Ida Maria. — 79 Oskar Friedrich. — 80 Walter Hans Ernst. — 83 Otto Arnold. |

450. **Münger A** aus Üttligen, K. Wohlen. 1865.

Nr.	Geb.	Schuhmachern.
1	833	Albert Ferdinand Adolf, Seifenfabrikant.
2	35	Amalie Ros. Dutoit aus Nidau, c 58.
3.	59	Amalie Fanny.
4	61	Samuel Friedrich, Seifenfabrikant.
5	60	
		Franziska Karoline, VBT. v. Fetscherin a 1 etc., Schw. v. Fr. Schnyder 2, Fr. Schnei- der C 2, SchwT. v. Ris a 12, c 87.
6-10	88	Rosa Elisabeth. — 89 Alfred Peter. — 90 Heinrich Adolf. — 92 Gertrud Laura. — 99 Dorothea Emma.
11	63	Sophie Berta.
12	70	Ernst, Seifenfabrikant.
13	70	Fanny Susette Mäder a. Mühleberg, c 96.
14-15	97	Erich Eugen. — 01 Kurt Ernst.

451. **Münger B** aus Wohlen. 1868. Mittellöwen.

1	827	Jakob, gewes. Gipser und Maler, W. v. Elisa- beth Hadorn aus Amsoldingen († 99).
2	57	Johann Jakob, Gipser und Maler.
3	63	Mar. Luise Leder a. Oberflachs, Aargau, c 85.
4	87	Joh. Alfred Friedrich. 59 (Anna Magdal. Verena, Fr. Käser B 2).
5	62	Rudolf Alfred, Maler.
6	65	Maria Zimmermann a. Steffisburg u. Schang- nau, c 90.
7-8	92	Johanna Maria. — 94 Emma Hedwig.
	79	(Elisabeth, c 98 mit Emil Spycher, Notar aus Köniz).

452. **Munz.** Ldsß. 1861. Distelzwang.

1	27	Rosina, Magd, im B.-Spital.
---	----	-----------------------------

453. **Munzinger** aus Olten, Solothurn. 1891. Pfistern.

1	42	Theodor Karl, Dr. phil., Musikdirektor.
2	53	Alice Carlin a. Löwenburg, c 79.

454. von Muralt aus Locarno. 1580-1655.

- Ober-Gerwern.
- | Nr. | Geb. | |
|-------|------|--|
| 1 | 826 | Valentine De Lessert aus Bursinel, in Genollier, Waadt, MSchw. v. Wattenwyl b 6 etc., W. von Ludw. Albr. Eduard († 62), S. v. Bernh. Ludw., gew. Säckelmeister († 58), u. d. Soph. Charl. Marg. v. Wattenwyl († 18); VB. v. 2, VBS. v. 5, 13-14.
54 (Johanna Elisabeth, Fr. v. Ernst 19). |
| 2 | 39 | Bernhard Ludw. Gabr., Ingen: in Chardonne, S. v. Dav. Franz Karl, gew. Offizier in neapol. Diensten († 95), u. d. Friederike Wilh. Anna Elisabetha Karolina v. Kirchberger, MSchw. v. Sinner a 3 etc. († 94); BS. v. 1 etc., W. v. Leonie Therese Josepha Honegger aus Wald, Zürich († 85). |
| 3 | 80 | Bernhard Ludwig, in Florenz. |
| 4 | 68 | |
| 5 | 837 | Marie Wilhelm. Scherpenzeel, in Delft, Holland, W. v. Joh. Ludw. Bernhard († 89), S. v. Abrah. Rudolf, gew. Generalmajor in holländ. Diensten († 59); VBS. v. 1 etc. |
| 6 | 69 | Karl Wilhelm Ludwig, Bürgermeister von Ter Aar (Holland). |
| 7 | 81 | |
| 8 | 900 | Theodor Ludwig Bernhard. |
| 9 | 71 | Robert Rud. Ludw., Ingen. in niederl. Indien. |
| 10 | 77 | |
| 11 | 900 | Wilhelm Julius Johann. |
| 12 | 77 | Albert Jakob Rudolf. |
| 13-14 | 43 | Maria Antonita Carolina, T. v. Ludw. Bernhard Karl, gew. Brigadier in neapol. Diensten († 54); VBT. v. 1 etc. — 45 Ludwig Rudolf Nicandro, in Paris. |
| 15 | 31 | Henriette Sophie Adelheid, VBT. von Tavel 1, Schw. v. 30, Fr: Wurstemberger a 10; MSchwT. v. Graffenried 50 etc., W. v. Rudolf Albrecht, gew. Offizier in österr. Diensten († 97), S. von Rud. Karl Gottl., gew. Oberst in franz. Diensten († 54), u. d. Aimée Esther Deloynes du Houley aus Orleans († 86); B. v. 29. |

Nr.	Geb.	
16	851	{ Albert Gaston, Bankier.
17	54	{ Elisabeth Luise de Pury a. Neuenburg, c 75.
18-21	76	{ (Elisabeth Marie Esther, c 99 mit Paul Frédéric de Pury, a. Neuenburg u. Corcelles). — 78 Gaston Rob., cand. jur. — 82 Max. — 85 Wilhelm. — 88 Hans.
22	53	{ Ludwig Albrecht, Vorstandsmitglied der Textil-Industriegesellschaft in Mülhausen, Elsaß.
23	65	{ Emilie Elisabeth Dollfus a. Mülhausen, c 88.
24-27	89	{ Yvonne Barbara. — 90 Genoveva Maria. — 91 Raoul. — 95 Hermine.
28	61	Marie Natalie Theodora.
29	29	{ Alexander Ludwig Gottlieb, Ingenieur, Bürger- ratspräsident, VB. v. 16 etc.
30	36	{ Natalie v. Tavel, Schw. v. 15 etc., c 55.

455. **Mutach**, von, aus Zofingen. 1624—1664.

Kaufleuten.

1	45	Gertrud v. Wurstemberger, T. v. Rud. Emanuel, gew. eidg. Oberst (†76), u. d. Mar. Julie, v SchwT. v. Steiger A 134 etc. († 75); Schw. von Fr. v. Goumoëns 15, Fr. v. Schiferli 2; VBT. von Wurstemberger a 19 etc.; W. v. Eduard Friedr., Gutsbesitzerin der Waldeck (†81), S. v. Arnold Ludwig, v. Holligen († 52), u. d. Marg. Julie Sophie Zehender († 49); B. v. 3, 8, Fr. v. Sinner a 3 etc., MB. v. Mülinen 2 etc.
2	63	Martha Gertrud.
3	29	Vinzenz Arnold Ludw., Gutsbesitzer in Holligen, Ingenieur, B. v. 1 etc., W. v. Klara, Schw. von Fischer A 44 († 84).
4-7	68	Ludw. Alfred, Dr. med. u. Arzt. — 70 Klara Hilda. — 75 Traugott Aloys, Dr. med. u. Arzt. — 84 Daniel Friedrich.
8	31	{ Karl Friedr. Alfred, B. v. 1 etc.
9	48	{ Eleonore Lätitia Ricketts a. Ryde, Wight, Eng- land, c 85.
10	86	Isabella Margareta.

456. **Nägeli** aus Hottingen, Kt. Zürich, und Nidau. 1822.
Nr. Geb. Schiffleuten.

- 1-2 830 Marianne Wilhelmine Elise, T. v. Christ. Friedr.,
gew. Handelsmann in Hamburg († 37), u. der
Mary Burrows Richardson († 66); VBT. v. 3 etc.
— 32 Charl. Anna Maria — beide in Hamburg.
- 3 49 Anna Maria Kellerhals aus Niederbipp, W. von
Friedr. Ludwig Emil, gew. Handelsmann († 89),
S. v. Joh. Ludwig, gew. Handelsmann († 53),
und der Sus. Ros. Maria Lutz a. Bern, wieder
c 58 mit Hans Stegmann aus Eriz; B. v. 10, 12,
VB. v. 11; VBS. v. 1, 2.
- 4-9 71 74 Oskar Hans, Lithograph. — 76 Theodor
Paul, Bankangestellter. — 81 Friedr. Karl. —
84 Friedrich Jakob. — 85 Ludwig Emil. —
87 Luise Olga.
- 10 47 Karl Theodor, in Australien, B. v. 3 etc.
- 11 89 Oskar Theodor, S. von Oskar, Glaser, B. v. 3
(† 89), u. Rosa Magdalena Bütigkofer a. Kirch-
lindach, wieder c 92 mit Friedrich Schneider,
Magazinier a. Arni.
- 12 52 Friedrich Ludwig, blind, B. v. 3 etc.

457. **Nater** aus Hugelshofen, Thurgau. 1896.

- 1 55 Emil, Telegraphenbeamter.
- 2 62 Marie Salvisberg a. Mühleberg u. Gümnenen, c 84.
- 3-9 85 Marie Klara. — 86 Hans Otto. — 87 Robert
Emil. — 89 Hermann. — 90 Walter. — 96
Willy. — 97 Paul.

458. **Neißé** aus Dresden. 1880. Webern.

- 1 37 Rich. Adolf, Architekt, W. v. Aramanda Luise,
Schw. v. Steck A b 1 etc. († 98).
- 2 63 Paul Richard, Kaufmann i. Plauen b. Dresden,
- 3 68 Emilie Alice Schmidt a. Dresden, c 94.
- 4-5 96 Rudolf Oskar. — 98 Luise Alice.
- 6 66 Max Rudolf, Dr. med. u. Arzt.
- 7 75 Helene Bécherraz a. Cuarny, Waadt, c 96.
- 8 98 Hans Richard.
- 9 70 Max Alexander, Fürsprecher und Sekretär
der bernischen Erziehungsdirektion.

459. **Neukomm** a. Unterhallau, Kt. Schaffhausen. 1892.

Nr. Geb. Schmieden.

- 1 848 Fanny Luise, geb. Ruppli, W. v. Karl Eugen,
gew. Kürschner († 91), in Neuenburg.
- 2 75 Marie Sophie Helene.

460. **Nicola** aus Unterhallau, Schaffhausen. 1873.

Schmieden.

- 1 49 Emma Karlen aus Thun W. v. Emil August
Friedrich, gew. Versicherungsagent († 98).

461. **Niehans** aus Madretsch. 1632. Schmieden.

- 1-2 29 Anna Maria, T. v. Jakob Emanuel, gew. Arzt
(† 71), aus dessen I. Ehe mit A. M. May († 34);
HSchw. v. 3, 5, 7, 12, 13. — 34 Anna Elisabeth
Sophie.
- 3 52 Lea Bertha Bovet aus Waldenburg, Baselland,
W. II. Ehe v. Johann Gottlieb Emanuel, Dr. med.
und Arzt († 96), S. von Jakob Emanuel (s. 1),
aus dessen II. Ehe mit Maria Judith von Man-
dach aus Schaffhausen († 44), B. v. 5, HB. v.
1 etc.
- 4 79 Max Alfred Egmont.
- 5 48 Margaretha Specht aus u. in Gebweiler, Elsaß,
W. v. Joh. Ernst, gew. Kaufmann, B. v. 3 etc.
(† 72).
Aus III. Ehe des Jakob Emanuel (s. 1) mit
Joh. Karoline v. Mandach aus Schaffhausen
(† 71):
- 6 45 Karoline Berta, Erzieherin, Schw. v. 7, 12, 13,
HSchw. v. 1, 2, 3, 5, MSchw. v. Joß 2 etc.
- 7 48 Paul, Dr. med. u. Inselarzt, Privatdozent, HB.
v. 1 etc.
- 8 56 Nanny Franziska Hel. Kaufmann a. Basel, c 79.
- 9-11 80 Anna Helene. — 82 Paul. — 85 Marguerite.
- 12 49 Theodor, in Münsingen, B. v. 6 etc.

Nr. . Geb.

- 13 850 August, Bandagist in Chicago, B. v. 6 etc.
 14 63 Bertha Schläfli aus Steinhof, Solothurn, c 88.
 15-17 89 Margarita. — 92 Walter. — 98 Ella.
 18 24 Henr. Sophie, Schw. v. König A b 18 etc., W. v.
 Emanuel Gottlieb, gew. Amtsnotar († 89), S. v.
 Gottlieb, gew. Notar († 64), u. der Maria Elisab.
 Dür v. Burgdorf († 55); B. v. 33; MB. v. Stierlin 1.
 19 50 Sophie Elisabetha.
 20 54 { Theophil Rudolf, Geometer.
 21 58 { Benedetta Simplicia Johanna, Schw. v. Steiger
 A 25 etc., c 86.
 22-24 89 Anna Sophie. — 90 Max Robert. — 94 Rosa.
 25 57 { Albert, Farmer in Colorado, N.-A.
 26 74 { Berta Knodd aus Colorado Springs, c 90
 (II. Ehe).
 Aus I. Ehe mit Lizzie Knodd († 89):
 27-28 87 Rosalie Katharina. — 88 Maria Elisabeth.
 Aus II. Ehe:
 29-32 91 Anna Marie. — 93 Susanna. — 94 Isa-
 bella. — 96 Alfred Albert.
 33 25 Maria Selma, in Basel, Schw. v. 18 etc.
 34 33 Joh. Friedr. Emanuel, Schuhmacher in Batavia,
 S. v. Johann, gew. Geschäftsmann († 74), u. d.
 Maria Elisab. Schick aus Krieckenwil († 75).

462. **Nörther.** Ldsß. 1861. Schmieden.

- 1 44 Elisabeth Luise Henriette, im B.-Spital, T. v.
 Jakob († 60), u. der Elise Kummer aus Alchen-
 flüh († 74).

463. **Nöthinger.** 1446—1578.

a. Schmieden.

- 1 17 Adele, T. v. David Samuel, gew. Pfarrer in Aar-
 wangen († 54), u. d. Marg. Anna v. Sinner († 61),
 VSchw. v. 2 etc.
 2-3 62 Albertine Wilh. Anna, T. v. Eduard, gewes.
 Kommissionär, B. v. 1 († 63), u. d. Elisabeth
 Stucki a. Gysenstein, jetzt Fr. Sybold 2. —
 64 Samuel Friedr. Eduard, in Münsingen; B. v. 2.
 4 69 Marie Melanie, T. von Elisabeth geb. Stucki.

464. **Noyer** aus Bas-Vuilly, Kt. Freiburg. 1901.

Nr. Geb.

- | | | |
|-----|-----|---|
| 1 | 860 | } Emil, Professor an der Veterinärabteilung der Hochschule. |
| 2 | 58 | |
| 3-7 | 90 | Daniel Emil Samuel. — 92 Julien August. — 93 Constant Marcel. — 94 Maurice Louis. — 97 Marie Luise Juliette. — 01 Elsa Renée. |

465. **Nüesch** aus Balgach, St. Gallen. 1873.

Schuhmachern.

- | | | |
|---|----|--|
| 1 | 32 | Maria Klay aus Sumiswald, gesch. v. Johann Christian, gew. Kaminfegermeister († 86). |
| 2 | 63 | Karl Joh. Ernst, Handelskommis, B. v. Frau Steffen B 2. |

466. **Nydegger** aus Wahlern. 1858. Affen.

- | | | |
|-------|----|--|
| 1 | 41 | Theodor, Militär in Amerika, S. v. Joh. Rudolf, gew. Amtsnotar († 82), u. der Verena Lüscher a. Ürkheim, Aarg. († 92), B. v. 2 etc., MB. von Locher 2. |
| 2 | 47 | Ernst, Kaufmann, B. v. 1 etc. |
| 3 | 56 | Luise, Schw. v. Haller A 64 etc., c 74. |
| 4-7 | 75 | Helena. — 78 Walter, Hotelsekretär. — 79 Oskar, Typograph. — 83 Martha Luise. |
| 8 | 52 | Eduard, Angest. d. Spar- u. Leihkasse, B. v. 1 etc. |
| 9 | 63 | Elisabeth Richard a. Wynau, c 87. |
| 10-13 | 91 | Klara. — 94 Emma. — 98 Charles. — 01 Fritz. |
| 14 | 54 | Julie Anna, Schw. v. 1 etc. |
| 15 | 56 | Arnold, Kaufmann in Basel, B. v. 1. |
| 16 | 64 | Marie Schürch aus Sumiswald, c 92. |
| 17-21 | 94 | Paul Arnold. — 95 William Rudolf. — 96 Maria Martha. — 98 Hanna Verena. — 02 Gertrud Verena. |
| 22 | 58 | Julie, Schw. v. 1 etc. |
| 23 | 62 | Rudolf, Arzt in Cleveland, Ohio, Amerika, B. v. 1 etc. |
| 24 | 74 | Luise Venuleth a. Philadelphia, c 93. |
| 25-26 | 94 | Arnold. — 96 Mathilde. |

467. **Ochsenbein** a. Fahrni, K. Steffisburg. 1870. Pfistern.
Nr. Geb.

- | | | |
|-----|-----|---|
| 1 | 842 | Moritz Eugen, I. Pfarrer an der Johanneskirche,
B. von Frau v. Rütte b 36. |
| 2 | 46 | |
| 3-9 | 70 | Rosa Emilie. — 73 Klara Math. — 77 Martha
Charlotte. — 78 Otto Wilhelm. — 83 Moritz
Emanuel. — 87 Werner u. Max, Zwillinge. |

468. **Österle** aus Freiburg i. Br. 1870. Schmieden.

- | | | |
|-----|-----|--|
| 1 | 34 | Adolf Otto, Handelsmann, W. v. Berta Cäcilia,
Schw. v. Wagner A 15 († 900). |
| | 64 | (Bertha Cäcilia, Fr. Faßnacht 2). |
| 2 | 66 | } Otto Adolf, Dr. phil., Privatdozent. |
| 3 | 68 | |
| 4-5 | 900 | Johanna Esther Cécile. — 01 Kurt Martin. |
| 6 | 873 | } Robert Alfred, Kaufmann. |
| 7 | 78 | |
| | | { Constance Margareta Hartmann a. Erlach, c 01. |

469. **Ötli** aus Märstetten u. Bußnang, Thurgau. 1888.
Mittelhöwen.

- | | | |
|-----|----|--|
| 1 | 46 | } Samuel Gabriel, o. Professor d. Theologie an d.
Hochschule zu Greifswald. |
| 2 | 47 | |
| 3-7 | 76 | Max. — 77 Samuel. — 79 Robert Walter. —
80 Luise. — 84 Théodor. |

470. **O'Gorman-Munkhouse** a. Winton, England. 1878.
Obergerwern.

- | | | |
|---|----|--|
| 1 | 53 | } Edm. Thomas, im Kt. Waadt, Dr. jur., SchwS.
v. Brunner A a 6. |
| 2 | 52 | |
| | | { Barb. Rosina Dünki a. U.-Embrach, Zürich, c 86. |

471. **Oppikofer** aus Siegershausen, Thurgau. 1875.
Schmieden.

- | | | |
|---|----|---|
| 1 | 49 | Emma Lina Obrist aus Aarwangen, W. von
Johann Konrad, gew. Telegrapheninspektor d.
J.-S.-Bahn († 01). |
|---|----|---|

Nr.	Geb.	
2	872	Konrad Emil, Direktor d. städt. Elektrizitätswerkes.
3	78	
4	01	Hans Alfred.
5	74	Walter Ernst, Arzt in Basel.
6	78	Werner Hermann, Arzt.

472. **Oßwald** aus Offenburg, Großh. Baden. 1865.
Schmied en.

- 1 63 Karl Georg Philipp, Hotelier, S. von Karl Friedrich Leopold, gew. Gastwirt († 83), u. der Philippine Schäuble aus Waldshut († 96).

473. **Ost** aus Oberboisingen, Württemberg. 1865.
Schuhmachern.

- 1 11 Margareta Cäcilia, Schw. v. Jenzer b 7; W. v. Ferd. Wilh., gew. Gastwirt z. Zähringerhof († 61).
- 2 47 { Gottl. Friedr. Emil, Handelsmann in Fulsham,
Chester, England.
- 3 53 { Marion Henshaw Richardson a. Birch, Engl.,
c 73.
- 4-9 74 Cécile Marion. — 76 Lilian. — 80 Gustav Eduard. — 85 Reginald Emil. — 89 Nelly Luise. — 93 Percy William.
- 10-11 43 Johanna Maria. — 53 Friedrich Wilhelm, Dr. med. und Arzt.

474. **Ott** A aus Türkheim, Württemberg, u. Langnau. 1865.
Zimmerleuten.

- 1 22 Lisette Lüthi aus Signau, W. II. Ehe v. Gottlieb, gew. Hammerschmied († 900).
Aus I. Ehe mit Barb. Bigler a. Engstein († 59):
- 2 41 Adelheid Ritschard a. Aarmühle u. Gsteig, in Vivis, W. II. Ehe v. Joh. Gottlieb, gew. Ingen. u. eidg. Oberst († 82).

475. **Ott** B aus Basadingen. 1889.

Nr. Geb.

- | | | |
|---|-----|--|
| 1 | 848 | } Eduard, Dr. phil. u. Gymnasiallehrer. |
| 2 | 48 | |
| | | { Anna Katharina Franziska Zollinger a. Dübendorf, Zürich, c 75. |

476. **Otzenberger** aus Groß-Dietwil, Luzern. 1865.

Zimmerleuten.

- | | | |
|---|----|--|
| 1 | 36 | Maria Aramanda Herndl aus Elay, Berner Jura, W. v. Joseph Friedrich, gew. Tapezierer († 88). |
|---|----|--|

477. **Ougspurger**, von. 1380—1512. Schmieden.

- | | | |
|---|----|---|
| 1 | 30 | Rud. Friedrich Ludwig, Gutsbesitzer, Präsident d. Oberwaisenammer, S. v. Vinzenz Karl Ludw. († 51) u. der Henriette v. Weiß († 51); MBS. v. Lerber 17, v. Wattenwyl b 36; W. v. Julie, Schw. v. Diesbach 2 etc. († 61). |
|---|----|---|

478. **Petri**. Ldsß. 1861. Webern.

- | | | |
|-----|----|---|
| 1 | 61 | } Justus, Dr. phil., Sekundarlehrer in Kirchberg. |
| 2 | 60 | |
| 3-5 | 91 | Lydia. — 93 Arnold. — 97 Gerhard. |

479. **Von Peyer im Hof** aus Schaffhausen. 1880.

Ober-Gerwern.

- | | | |
|---|----|---|
| 1 | 55 | Alexandrine Elise Karoline, T. von Wyttenbach B b 1, W. v. Karl Eduard Matthias, gew. eidg. Zollrevisor († 99). |
|---|----|---|

480. **Pezolt** aus Meikirch. 1896. Schiffleuten.

- | | | |
|-----|----|---|
| 1 | 54 | } Friedrich August Julius, Fürsprecher. |
| 2 | 61 | |
| 3-8 | 85 | Johanna Olga. — 87 Karl Eugen. — 92 Ed. Alfred. — 99 Lucia Klara Elvira. — 01 Math. Hedwig Agnes. |

481. **Pfander** aus Belp. 1808. Schiffleuten.

Nr. Geb.

- 1 846 Marie Adele Jabas aus Malleray, W. v. Friedrich Karl, gew. Pensionshalter († 01), S. v. Dan. Albr., gew. Pfarrer in Ringgenberg († 78), u. d. Magd. Elis. († 93), Schw. v. Simon A c 11 etc., B. v. 7-10.
- 2-6 71 Berta Klara, Lehrerin in England. — 72 Hedwig Adele, Lehrerin in Oberdießbach. — 75 Sophie Alice, Kindergärtnerin. — 78 Fritz Octave, Agenturangest. in Hamburg. — 87 Werner Albert.
- 7-9 39 Sophie Elise, gew. Erzieherin, Schw. von 1. — 43 Rud. Ernst, gew. Gärtner. — 47 Julie Emma, gew. Erzieherin.
- 10 51 Bernhard Albert, Dr. med. u. Arzt; B. v. 1 etc, Burgerrat.
- 11 51 Sophie Agathe Rosa Düpan a. Biel u. Nidau, c 75.
- 12-14 76 Max, Maschineningen. — 77 Paula. — 79 Hans, Architekt.

482. **Pfaus** aus Lützenhardt, Württemberg. 1886.
Ober-Gerwern.

- 1 50 Anna Elisabeth Gasser a. Belp, W. v. Gottfried, gew. Leinwandhändler u. Hemdenfabrik. († 91).

483. **Pfister**. Ldsß. 1861.

a. Zimmerleuten.

- 1 58 Karl Robert, Kondukteur der B.-Bahn, S. von Samuel, gew. Lohnwascher († 94), u. der Anna Maria Burkhalter a. Lützelflüh († 83); B. v. 6.
- 2 60 Anna Elisabeth Mettler aus Oberbalm, c 86.
- 3-5 87 Robert Hans. — 89 Walter Rudolf. — 92 Erwin Karl.
- 6 61 Johann Friedrich, Schreiner, B. v. 1.
- 7 62 Karoline Marg. Iseli a. Hasle, c 91 (II. Ehe).
- 8 89 Aus I. Ehe mit Lina Rosina Zimmermann a. Wattenwil († 89): Aline Erna.

Nr.	Geb.	b. Schiffleuten.
1	849	{ Joh. Gottlieb, Spengler, S. v. Gottl. u. d. Elisab. Magd. Zahm aus Eggiwil († 67); B. v. 5-6.
2	53	{ Rosa Karoline Mettler aus Oberbalm, c 79.
3-4	80	{ Hans Rudolf. — 84 Luise Rosa.
5-6	59	{ Magdalena Elisabeth, Schw. v. 1. — 60 Maria Rosina, Wäscherin.

484. **Pflüger** aus Büren. 1893. Mohren.

1	46	{ Ernst, Dr. med. u. Professor d. Augenheilkunde, S. v. Johannes u. d. Emilie geb. Aberegg, MSchw. v. Rütte b 35 etc.; B. v. Fr. Kupferschmid 24.
2	44	{ Berta Pfister aus Schaffhausen, c 71.
3	76	{ (Fanny, Fr. Bécheraz 2). — 79 Ernst, cand. med.

485. **Pfotenhauer** aus Wittenberg u. Halle. 1868.

Metzgern.

1	58	{ Hans Eduard Ernst, Statistiker in Zürich, S. v. Karl Eduard, gew. Professor des Rechts an der Hochschule († 91), und der Johanna Cäcilia Luise Schnell aus Burgdorf († 94), Schw. von Fr. Verdat 1.
2	60	{ Johanna Eleonora, Lehrerin, Schw. v. 1 etc.
3	62	{ Ernst Ferd. Maximilian, Arzt in Mühleberg, B. v. 1.
4	72	{ Berta Blaser aus Langnau, c 98.
5-6	93	{ Rosa. — 01 Johanna Luise.
7	66	{ Johanna Maria Cäcilia.

486. **Pillichody** aus Iferten. 1794. Metzger.

1	26	{ Armand, Ingenieur in Paris, S. v. Ludw. Rudolf Franz († 43), aus dessen II. Ehe mit Charl. Adèle de Wagnon de l'Île († 83); B. v. 6, 22.
2	40	{ Olivia Ther. Felicitas Casabianca a. Martigues, Frankreich, c 64.
3	62	{ Georg Alfred, Fabrikangestellter in Saxon.
4	67	{ Luise Emma Nicollier a. Bagnes, Wallis, c 900.

Nr.	Geb.	
5	67	{ Karl Franz Rudolf, Ingenieur in Altaliva-Santa-Fé, Argentinien.
6	75	{ Anna Sotzin aus Prattelen, Baselland, c 92.
7-8	93	Rudolf. — 94 Marthe Marguerite.
9	37	Adele, Schw. v. Diesbach 2 etc., W. v. Eduard, gew. Arzt in Yverdon († 900), B. v. 1 etc.
10	64	{ Eduard, Versicherungsbeamter in Lausanne.
11	70	{ Elise Marie Augusta Buttin aus Aigle, c 93.
12-14	94	Gertrud. — 95 Esther. — 96 Noëlle.
15	66	{ Heinrich, Fabrikdirektor in Yverdon.
16	68	{ Martha, T. v. Erlach a 1, c 92.
17-19	93	Ed. Rudolf Henri. — 94 Ellen Martha. — 96 Marguerite.
20	68	{ Franz Rudolf Albert, Forstinspektor in Loele.
21	77	{ Hélène Cécile Nivert aus Montereau-Faut-Yonne, Frankreich, c 98.
22	36	Charlotte Maria, Schw. v. Benteli c 1 etc., W. v. Gustav, gew. eidgen. Wertschriftenverwalter († 95), B. v. 1 etc.
23	68	{ Hermann, Fürsprecher in Biel.
24	65	{ Marie Klara Alice Berta Kernen aus Reutigen, c 93.
25-26	94	Hans Paul Hermann. — 96 Frithjof Herm.
27	. .	Luise Staub, im Staat New-York, W. v. Franz Heinrich, gew. Apoth. in Frankfurt, S. v. Georg Denys († 22) u. d. Eleonore Friederike Pfähler a. Frankfurt a. M. († . .); VBS. v. 1 etc.
28-31	53	Emil. Marg. Friederike. — 55 Rosa Katharina Mathilde. — 61 Otto Franz Karl. — 70 Laura Fanny Henriette.

487. **Platel** aus Senarelens, Waadt. 1831.

Schuhmachern.

1	42	Ida Henriette Fischer aus Unterseen, W. v. Dan. Ludwig, gew. Weinhändler († 01), S. v. Abraham Daniel, gew. Weinhändler († 63), u. d. Karoline Sophie Rehfues aus Merlach, Freiburg († 70); B. v. 2, W. Escher B 1, W. Meley a 1; MBS. v. Brunner B 1; MSchwS. v. Pulver A 1.
---	----	---

- Nr. Geb.
 2 858 Maria Lina Rosat a. Château-d'Oex, Waadt, W.
 von Edm. Johann, Chemiker, gew. eidg. Münz-
 direktor († 95), B. v. 1 etc.
 3 86 Edmond Louis Polybe.

488. **Plüß** aus Aarburg. 1613.

a. Pfistern.

- 1 47 Maria Mathilde, T. d. Rosina Katharina († 87).
 2 50 { Albr. Gottl., Gipser u. Maler, S. v. Rosina Kath.
 77 { Olga Berta Forster aus Ermatingen, Thurgau,
 c 01 (III. Ehe).
 3 50 Maria Magdal., abgesch. Wipfinger geb. Müller
 aus Rastatt, Damenschneiderin in Zürich,
 Abgesch. II. Ehe v. 2 seit 99.
 Aus I. Ehe mit Anna M. Magd., M. v. Mantel 2
 († 94):
 4-7 81 Martha Elisabeth. — 84 Albert Ernst. —
 86 Maria Johanna. — 88 Gottfried Ernst.

b. Webern.

- 1 53 { Franz Friedrich Otto, Hutmacher in New-York,
 S. v. Sigmund Gabriel Eduard, gew. Adjunkt d.
 eidg. Archivars († 91), u. der Sophie Karoline
 Maria Rohr († 87), B. v. 4.
 2 58 Magdalena Bühlmann aus Rüeggisberg, c 88.
 3 89 Klara Eugenie Lydia.
 4 60 { Ludw. Eduard Eugen, Gehülfe im eidg. Archiv,
 B. v. 1 etc.
 5 57 { Klara Elise Meyerhofer aus Buch am Irchel,
 Zürich, c 90.
 6 91 Gottlieb Eduard Eugen.

489. **Pochon** aus Cortaillod, Neuenburg. 1871.

Metzgern.

- 1 42 Elisab. Margarita Glauser a. Mötschwil, W. v.
 Ludwig Heinr. Adolf, gew. Goldschmied († 99).
 2 67 Adele Rosa Maria.

Nr. Geb.

- 3 869 } Adolf, Goldschmied.
 4 79 } Lina Anna, T. v. Demme 6, c 98.
 5-6 99 Alexis Adolf Max. — 900 Kurt Hans.
 7 71 Alfr. Ernst, Handelsmann.
 8 74 } Ludwig Friedr. Hans, Kaufmann.
 9 80 } Martha Rosa Bürki a. Langnau, c 02.

490. **Portenier** aus Reichenbach. 1879. Metzgern.

- 1 43 } Karl Ludwig, Handelsmann.
 2 47 } Verena Lüscher aus Muhen, Aargau, c 70.

491. **von Pourtales** aus Neuenburg. 1815. Schmieden.

- 1 55 { Ludwig Otto, zu Florissant, Colorado, N.-A., S.
 v. Ludw. Franz, gew. Ingenieur in Washington
 († 80), u. der Elise Bachmann († 97); BS. v. 13,
 16, 17 etc., W. v. Wattenwyl b 89; VBS. v. 6, 8,
 10, 12, MBS. v. v. Erlach a 8.
 2 58 } Laura Montgomery, c 81.
 3-5 83 Ludwig Franz. — 85 Ludwig James. — 86
 Ludwig Otto.
 6 61 { Karl Alfons, Gutsbesitzer, S. v. Jak. Alfred, gew.
 Gutsbes. in Laasow, Preußen († 89), u. d. Sophie
 v. Thielau († 97), B. v. 8 etc., VBS. v. 1 etc.
 7 . . } Johanna Therese Katharina v. Löper, c 90.
 8 65 { Friedrich Wilhelm Ludwig, Rittergutsbesitzer in
 Neudöbern, Preußen; B. v. 6 etc.
 9 . . } Margarite v. Löper, c 92.
 10 68 } Fried. Karl Nikol., in preuß. Diensten, B. v. 6 etc.
 11 . . } Lina v. Gaertner, c 95.
 12 76 Sophie Therese Elisabeth, Schw. v. 6 etc.
 13 41 Johanna Adelaide Klementine, V. Schw. v. Werdt
 19 etc., W. v. Karl Eugen († 67), S. v. Ludwig
 August († 77) u. d. Elisab. Friederike v. Sandoz-
 Rollin († 68), VB. v. 1 etc., MBS. v. Rougemont 10.
 63 . (Anna Emilie, Fr. v. Wattenwyl b 58).
 14 65 { Friedrich Armand.
 15 74 } Margarita Magdal. Sophie, T. v. Tscharner
 16 etc., c 94, gesch. 95.
 16 29 Johann Ernst, preuß. Major a. D., in Neuenburg,
 VB. v. 1 etc.

- | Nr. | Geb. | |
|-------|------|---|
| 17 | 837 | Peter Moritz, preuß. Husarenoffizier a. D., in Neuenburg, VB. v. 1. |
| 18 | 45 | |
| | | Aus I. Ehe m. Annav. Schönberg a. Sachsen († 71): |
| 19 | 70 | Ludw. Moritz Alb., Dr. med., Arzt i. Neuenburg. |
| 20 | 71 | |
| | | Geneviève Elisabeth Marie Luise de Blonay aus Blonay bei Vivis, c 97. |
| 21 | 98 | Marguerite Anna Marie. |
| | | Aus II. Ehe: |
| 22 | 75 | Leonie Marie. |
| 23 | 78 | Edgar, in Neuenburg. |
| 24 | 75 | Jeanne Elisabeth Emma de Montet a. Vevey u. Corsier, c 02. |
| | | |
| 25 | 91 | Louis Erich. |
| 26 | 40 | Aug. Friedr., in Cannes, S. v. Alex. Jos. († 83) u. d. Aug. Mar. Elis. Saladina. Genf († 85); B. v. 31, 32, 33. |
| 27 | 40 | |
| 28 | 70 | Bernhard Alexander Georg Edmund. |
| 29 | 76 | Florence Kirkman Drouillard, c 96. |
| 30 | 97 | Gladys Florence Mathilde Augusta. |
| 31-32 | 42 | Ludw. Arth. Leopold, Gutsbes. in Neuenburg, B. v. 26 etc. — 45 Albert Maximilian, preuß. Rittmeister a. D., B. v. 26 etc. |
| | | |
| 33 | 47 | Hermann Alexander, preuß. Rittmeister a. D., in Coppet, B. v. 26 etc. |
| | | |
| 34 | 68 | Helene Kath. Barbey a. New-York, c 91 (II. Ehe). |
| | | Aus I. Ehe mit Marg. Marcet († 88): |
| 35-39 | 81 | Guido James. — 82 Edmund Lucien Raymond. — 84 Constance Katherine. — 86 Augusta Luise Margareta. — 88 Horace Casimir. |
| 40-42 | 92 | Aus II. Ehe: Irene Agnes u. Alexandrine Helena (Zwillinge). — 93 Jacqueline Marie. |

492. **Probst** aus Finsterhennen. 1865. Mohren.

- | | | |
|---|----|--|
| 1 | 28 | Eduard Emil, Baumeister, GV. v. Dick a 4-6, W. v. Julie Elisabeth Pauline, Schw. v. Düncki 1 († 89). |
| 2 | 55 | (Emilie, Fr. Bratschi 2). — 63 (Mina, Fr. Ziegler B 15). — 72 Ernst, Dr. jur., Fürsprecher, Gesandtschaftssekretär in Rom. |

493. **Pulver A** aus Rüeggisberg. 1831. Zimmerleuten.
Nr. Geb.

- 1 859 Fanny Martha Leuenberger aus Rüderswil, W.
v. Adolf Albert Friedrich, Apotheker († 96), S.
v. Jakob Friedrich, gew. Apotheker († 75), u. d.
Johanna Helena Rehfues a. Meiriez, Freib. († 76);
B. v. 5; MSchwS. v. Platel 1 etc.
- 2-4 78 (Johanna Fanny, c 01 mit Otto Richard Zolli-
kofer, Dr. med. und Arzt aus St. Gallen). —
80 Otto Fritz, Apotheker. — 87 Hans Walter. —
89 Eugen Albert Max.
- 5 56 | Alb. Rudolf Eugen, Apoth. in Interlaken, B. v. 1.
6 59 | Anna Hemmann aus Brugg u. Lenzburg, c 91.
7-9 92 Berta Anna. — 93 Fritz Eug. — 96 Gertrud.

494. **Pulver B** aus Rüeggisberg. 1901.

- 1-2 56 Anna, Primarlehrerin, Schw. v. 2 etc. — 58
Johann Bernhard, Metzgermeister, B. v. 1.
- 3 60 | Gottlieb Friedrich, Metzgermeister und Vieh-
händler, B. v. 1 etc.
- 4 59 | Anna Maria Hofstetter a. Langnau, c 85.
- 5-10 87 Frida Anna. — 89 Emma Hilda. — 90 Klara
Martha. — 91 Friedrich Paul. — 96 Max
Walter. — 97 Otto Rudolf.
- 11 63 Rosalie, Primarlehrerin, Schw. v. 1 etc.

495. **Pümpin** aus Sissach, Baselland. 1891. Mohren.

- 1 50 Fanny Amélie Burtin a. Ormond-dessous, W. v.
Emil, Ingenieur, in Genf († 98).
- 2 73 | Emil Friedrich, Ingenieur in England.
- 3 76 | Edith Marks a. England, c 900.
- 4-10 74 Alfredine Eveline. — 75 Hugo Gustav. —
77 Wyla Fanny. — 80 Jeanne Elisabeth. —
85 Eleonora Stella. — 87 Landa Maria. —
89 Marguerite Elisabeth.

496. **de Quervain** aus Vivis u. Burgdorf. 1898. Metzgern.

- 1 39 | Johann Friedrich, gew. Pfarrer in Muri.
- 2 42 | Luise Elise Anna Girard aus Commugny u. Va-
langin, c 67.

Nr.	Geb.	
3	868	{ Johann Friedrich, Dr. med. u. Arzt in Chaux-de-Fonds.
4	74	{ Luise Adrienne, T. v. Tschiffeli B 1, c 95.
5-6	97	Adrienne Jeanne Eleonore. — 01 Valentine.
7	69	{ Theophil Edmund, Pfarrer in Neuenstadt.
8	73	{ Alice Karoline Therese, T. v. Tschiffeli B 18, c 95.
9-12	96	Paul Alfred. — 97 Therese Elisabeth. — 99 Jean Frédéric André. — 02 Annie Marguerite.
13	73	{ Karl Francis Alfred, Dekorationsmaler.
14	74	{ Emma Helena Paur a. Zürich, c 99.
15	01	Emma Helene.
16-18	79	Alfred August, Lehrer. — 81 Benjamin Theod., Dr. phil. — 85 Susanne Luise Anna.

497. **Rahm** aus Unterhallau, Schaffhausen, u. Neuenstadt.
1856. Schuhmachern.

1	37	{ Joh. Sam. Eduard, gew. Weinhändler in Genf, S. v. Joh. Jakob, gew. Weinhändler († 67), u. der Luise Pupelin aus Regensburg († 68), W. von Anna Alder aus Schwellbrunn, Appenzell († 89); VB. v. Wildbolz b 41.
2	65	{ Karl Alfred, Kaufmann in Winterthur.
3	66	{ Emma Lutz aus Winterthur, c 93; gesch. 99.
4	98	Eduard Alfred.
5	70	{ Karl Albert Otto, Kaufmann in Wohlen, Aarg.
6	76	{ Luise Hedwig Nänny a. Herisau, c 98.
7	900	Walter Eduard Otto.

498. **Ramser**. Ldsß. 1861.

a. Distelzwang.

1	854	{ Jakob, Pfarrer in Nordamerika, S. v. Jakob, gew. Landwirt auf dem Belpberg († 84), u. der Anna Marti a. Rüggisberg († 78); B. v. 3, 11.
2	65	{ Maria Rosa Zumstein aus Wangenried, c 86.

Nr. Geb.

- 3 857 { Rudolf, Landwirt im Dießenhof, Oberdießbach,
B. v. 1 etc.
- 4 58 { Anna Elisabeth, Schw. von Dumermuth 1, aus
Unterlangenegg, c 79.
- 5-10 80 Anna Elise. — 81 Friedrich Rudolf. — 83
Rosa. — 87 Robert. — 89 Ernst Rudolf. —
93 Berta Julia.
- 11 61 Johannes, Landwirt auf dem Belpberg, W. v.
Anna Maria Walther aus Kirchlindach († 02);
B. v. 1.
- 12-18 88 Rosa. — 89 Martha. — 91 Markus. — 93
Hanna. — 96 Maria. — 98 Johannes. —
02 Friedrich.
- 19 21 { Bendicht, Steinhauermeister in Holligen, B. v.
b 1 etc.
- 20 29 { Maria Elisab. Staudenmann a. Guggisberg, c 55.
- 21 61 { Friedrich, Rechnungsführer der Güterexped.
in Bern.
- 22 67 { Anna Hostettler aus Wahlern, c 88.
- 23-25 89 Martha Johanna. — 92 Alice Klara. —
97 Elsa Gertrud.

b. Metzgern.

- 1 41 { Joh. Christian, B. v. a 19, VB. v. 3, 4, Uhrm. in
Verrières.
- 2 38 { Sophie Julie Bolle aus Verrières, c 70.
- 3-4 78 Gottfried, S. v. Niklaus Samuel, gewes. Ange-
stellter der Strafanstalt († 99), u. d. Magdalena
Binggeli aus Wahlern († 01), BS. v. 1 etc. —
81 Emma, Schw. v. 3.

c. Mittellöwen.

- 1 51 { Adolf, Schlosser in Amerika, S. v. Jakob, gew.
Steinhauer († 67), u. der Maria Kunz a. Lyßbach,
(jetzt Fr. Galli aus Lauterbrunnen); B. v. 5-7.
- 2 51 { Maria Anna Thommet a. Wohlen, Feinwäscherin,
c 79, gesch. 93.
- 3-4 79 August. — 80 Adolf. — 82 (Marie, Damen-
schneiderin, c 01 mit Ernst Chautems,
Typograph a. Haut-Vully, Freiburg).

Nr. Geb.

- 5-7 853 Johannes, Schlosser in Frankreich, B. v. 1. —
60 Christian, abwesend. — 66 Rudolf Jakob.
8 81 Werner Vinzenz, S. d. Magdalena, jetzt Fr. Miville,
aus Basel.

499. **Ramseyer** aus Mirchel, Höchstetten. 1889.

- 1 51 Emilie Adele Baumann aus Thun, W. v. Karl
Friedrich, gew. Bauführer († 95), in Stuttgart.
2-4 80 Karl Friedrich. — 84 Alfred Emil u. Gustav
Adolf, Zwillinge.

500. **Ramsler** aus Eßlingen, Württemberg; seit 1839
aus Biel. 1869. Schmieden.

- 1 46 { Karl Eugen Friedrich, Weinhändler, S. v. Gottl.
Friedrich, gew. Vorsteher d. Kantons-elementar-
schule († 91), u. der Salome Elisabeth Henriette,
V Schw. v. Kachelhofer a 1 († 84).
2 50 Marie Luise Beljean aus Ligerz, c 77.
3-4 78 Karl Eugen Friedrich. — 79 Emma Maria Ida.

501. **Rätzer**. 1533—1662. Metzgern.

- 1-2 22 Amalie, gew. Erzieherin, T. v. Albrecht Rudolf,
gew. Pfarrer in Thurnen († 60), u. der Amalie
Kühn a. Graubünden († 76); Schw. v. 2 u. 3, W.
Maßhardt 1, MSchw. von Yersin 2; VBT. v. 11
etc. — 26 Adele.
3 41 { Ludwig Rudolf, Handelsm. in Hoboken, New-
York, B. v. 1 etc.
4 51 Maria Bhend aus Unterseen, c 69.
5-10 70 Emma Amalie. — 72 Adele. — 74 Ida Maria.
— 79 (Lina Mathilde, Fr. Yersin 3). — 80
Lydia Martha Klara. — 83 Otto Samuel
Emil. — 87 Bianca Luise.
11 29 { Karl Emil, Quartieraufseher, S. v. Karl Ludwig,
gew. Buchdrucker († 64), u. d. Maria Elisabeth
Freidig aus Adelboden († 86); B. v. 20, 21, W.
Güder A 1; VBS. v. 1-3.
12 63 Luise Augustine Borle aus Renan, c 94 (II. Ehe).

Nr. Geb.

- Aus I. Ehe mit Maria Magdalena Senn a. Lostorf, Solothurn († 90):
- 13 868 Maria Ida, Arbeitslehrerin.
 14 71 } Ernst Rudolf, Handelsangestellter in Vevey.
 15 75 } Berta Marie Adele Kälin a. Einsiedeln, c 96.
 16-17 97 Roger Charles Jules. — 98 Ernst Franz.
 18 78 Walter Emil.
 19 95 Aus II. Ehe: Werner Karl.
 20 37 Albert Eugen, in Nonnenhorn bei Lindau, B. v. 11 etc., Abgesch. v. Maria Ursula Böhler aus Homberg, St. Gallen († 90).
 21 45 } Wilh. Nikl. August, Pfarrer in Büren, B. v. 11 etc.
 22 64 } Maria Lina Furrer aus Lüßlingen, c 92.
 23 70 Karl Emil, abwesend, S. v. Magd. Margareta, T. d. Rosa Margareta.

502. **Rau** von Schlitz, Großh. Hessen. 1855. Affen.

- 1 36 Johanna Maria v. Clais aus Winterthur, W. v. Karl Wilhelm Philipp, Dr. med. u. Arzt in Thun († 900), S. v. Joh. Wilhelm, gew. Dr. med. u. Professor an der Hochschule († 61), u. der Meta Adelheid Hofmann a. Friedberg, Großh. Hessen († 72); B. v. 3.
 2 72 Arnold, Architekt in Bern.
 4 39 Wilhelmine Karoline Johannette, Schw. von 1, in Burg-Steinfurt in Westfalen.

503. **Regli** aus Unterhallau. 1896.

- 1 67 } Emil, Dr. med., Arzt.
 2 68 } Emma Äbi aus Affoltern i. E., c 92.
 3 96 Elsa Emma.

504. **Reinhardt** aus Röthenbach. 1892. Mohren.

- 1 47 } Rudolf, gew. Bahnmeister in Bern.
 2 46 } Marianne geb. Wieland, aus Schüpfen, c 69.
 3 72 } Rudolf Friedrich, Einleger in Brienz.
 4 74 } Marianna Amacher aus Oberried bei Brienz,
 } c 02.
 5 02 Marie.
 6 77 Karl.

505. **Reisinger** aus Stuttgart u. Aubonne. 1843. Affen.
Nr. Geb.

- 1 827 { Karl Rudolf Christlieb, Vizepräsident d. Bürger-
rates, Gesellschaftspräsident, S. von Karl Alex.,
(† 79), u. der Barb. Elisa, VBT. v. Durheim 1
(† 62); MBS. v. Lutstorf b 5.
2 36 Adeline, Schw. v. Gerber A 19 etc., c 61.

506. **Renaud** aus Avenches u. Neuenstadt. 1874.
Kaufleuten.

- 1 38 Maria Elisabeth Stauffer aus Grafenried, W. v.
Rudolf August Albert, gew. Direktor d. Berner
Handelsbank († 84).
2 70 Ferdinand Armand Paul, Bankangestellter.

507. **Ribi** aus Triboltingen, Thurgau. 1865.
Mittellöwen.

- 1 34 Albertine Kath. Keller a. Weinfeldern, abwesend,
Abgesch. v. David, gew. Gymnasiallehrer († 85).

508. **Richner** aus Buchs, Aargau. 1892.

- 1 51 Elisabeth Rohr aus Hunzenschwil, W. von
Johann Jakob, Angest. d. Kantonsbuchhaltere
(† 01).
2-4 75 Maria. — 77 Mina. — 84 Elisabeth.

509. **Rieder** A. Ldsß. 1861. Mohren.

- 1 65 { Karl Nikl. Friedr., Sattler in Faulensee b. Spiez,
S. v. Joh. Friedrich, Flachmaler († 96), VB. v.
15, 16, u. d. Anna Margareta, Schw. v. Klötzli
b 1, (wieder c 97 mit Ulrich Hofer, Handelsmann
aus Langnau).
2 64 Anna Maria Messerli aus Rümligen, c 88.
3-7 88 Rudolf Friedrich. — 90 Maria Frida. —
94 Otto Robert. — 98 Martha. — 900 Emil.
8 70 { Johann Friedrich, Sattler in Äschi, B. von 1.
9 68 { Luise Zeller, geb. Burger, Joh. Witwe aus
Sigriswil, c 99.
10-12 98 Werner. — 99 Ida Luise. — 01 Luise
Margarita.
13-14 74 Maria Augustine. — 82 Ernst.

Nr. Geb.

15-16 870 Karl Nikl., Wagner, S. v. Nikl., gew. Zimmermann († 82), und der Anna Elisabeth Mey aus Rohrbachgraben, (wieder c 84 mit Gottl. Ledermann, Zimmermann, a. Madiswil); VBS. v. 1. — 72 Rosa Elisa, Schw. v. 15.

510. **Rieder** B aus Münsingen. 1892. Schmieden.

- 1 51 { Johannes, Wirt.
 2 52 { Elisabeth Gurtner von Obermühlern u. Zimmerwald, c 78.
 3-4 81 Johann Friedrich Karl. — 86 Albert.

511. **Ringier** aus Zofingen. 1864. Distelzwang.

- 1 46 Marg. Sophie Klara, in Kirchdorf, T. v. Friedr. Hieronymus, gew. Pfarrer in Kirchdorf († 79), u. der Marg. Amalie Karoline Wenger aus Thun († 78); Schw. v. 2, 10; VSchw. v. 8-9.
 2 48 { Gottlieb Ernst, Dr. med. u. Arzt in Kirchdorf, B. v. 1 etc.
 3 53 { Maria Äbi aus Bittwil, c 75.
 4-6 76 Jerome Ernst. — 77 Karoline Johanna. — 82 Klara Alice.
 7 56 Rosa Klara, T. v. Thomaß 1, W. v. Robert Paul, Pfarrer in Kirchdorf († 97), B. v. 1 etc.
 8-9 77 (Karoline Rosa Paula, c 99 mit Peter Max Schüpbach, Dr. med. u. Arzt a. Schloßwil). — 80 Aline Dora. — 83 Paul Oskar Walter, Handelsbeflissener.
 10 51 { Jerome Emil, Handelsm., B. v. 1 etc.
 11 63 { Elisabeth Kündig aus Basel, c 84.
 12 85 Margareta Elisabeth.

512. **Ris** aus Jegenstorf. 1578.

a. Pfistern.

- 1 70 { Ernst, Klaviermacher, S. v. Albrecht, gew. Arzt in Worb († 75), u. d. Elisabeth Rüfenacht aus Langnau († 90); VBS. v. 5, 7, 8, 11, MBS. v. Schweizer A 1 etc.
 2 71 { Rosina Lina Roth a. Großaffoltern, c 92.
 3-4 94 Oskar Ernst. — 95 Hilda Lina.

- | Nr. | Geb. | |
|-------|------|--|
| 5 | 841 | Daniel Albr. Friedr., Lehrer am Gymnasium u. an der Handelsschule, Direktor der eidg. Eichstätte, S. v. Gabriel Friedr., gew. Sigrist († 49), u. der Elisabeth Boss († 62); B. v. 7, 8; VBS. von 1, 11, W. v. Anna Elise Cäcilie, Schw. von Schnell b 5 etc. († 97). |
| 6 | 80 | Paul Friedrich. |
| 7 | 33 | Emma Voirol a. Tavannes, W. II. Ehe v. Albert Rudolf, Buchb. († 95), in Dachsfielden, B. v. 5 etc. |
| 8 | 46 | Emanuel Gottlieb, Pfarrer in Worb, B. v. 5 etc. |
| 9 | 44 | Julie Albertine Suter a. Kölliken, Aargau, c 70. |
| 10 | 73 | (Elise Hedw., Fr. Schweizer A 8). — 81 Emma Berta. |
| 11 | 47 | Anna Wilhelmine, Erzieherin in England, T. v. Karl Ludwig, gew. Abwärter der Stadtkanzlei († 64); VBT. v. 1, 5 etc. |
| 12 | 32 | Anna Maria, VSchw. v. Henzi c 1, W. v. Rudolf Ludwig, Ingenieur († 95), S. v. Eman. Friedr., gew. Bäcker u. Gutsbesitzer im Altenberg († 63), u. d. Anna Elisab. Kuhn († 62); B. v. 21; MB. v. Fr. Mürger A 5, Schneider C 2, Schnyder 2. |
| 13 | 56 | Ludwig Eduard, gew. Notar, Abgesch. der Anna Maria Leonhard aus Burchau, Großh. Baden, (wieder c 95 mit Franz Friedrich Hügi, Kondukteur der N. O. B., aus Schötz, Luzern). |
| 14 | 58 | { Rudolf Heinr. Hans, Zimmermeister in Thun. |
| 15 | 54 | { Berta Dänzer a. Adelboden, c 93, gesch. 99. |
| | 59 | (Luise Karoline, c 01 mit Jacques Emil Eckert, eidg. Zollbeamter a. Delsberg). |
| 16 | 64 | { Emanuel Friedrich, Bäcker. |
| 17 | 65 | { Rosina Grünig a. Burgistein, c 98. |
| 18-20 | 99 | Ida Marie. — 900 Johanna Klara. — 01 Friedrich Ludwig. |
| 21 | 22 | Susanna Sophie, Schw. v. 12. |
| 22-23 | 55 | Ludw. Vinzenz, S. v. William Palmer in Kalkutta († 60) u. d. Maria Anna Mallok aus England, (wieder auswärts verehelicht). — 57 William Otto; beide Handelsleute in Kalkutta. |

- b. Schmieden.
- | | | |
|-------|------|--|
| Nr. | Geb. | |
| 1 | 840 | { Gottlieb Rudolf, Schneider, S. v. Rud. Emanuel,
gew. Schreiber († 75), u. d. Verena Frauchiger
a. Eriswil († 63); B. v. 6, 11, 12, 13, 15; MBS. v.
Fetscherin b 29. |
| 2 | 46 | { Anna Schober a. Wattenwil, c 80. |
| 3-5 | 81 | { Anna Maria, Schneiderin in Moutier. — 84
Berta Martha. — 92 Rosalie Frida. |
| 6 | 45 | { Robert Friedr., Schneider, in Genf, B. v. 1 etc. |
| 7 | 64 | { Barbara Sidler, aus Küßnach, Schwyz, c 95,
gesch. 98 (II. Ehe). |
| 8 | 39 | { Margareta Ägerter aus Oberwil i. S., c 74,
in I. Ehe gesch. 93, Ehefrau v. 6. |
| 9 | 74 | { Aus I. Ehe: Margareta Berta. |
| 10 | 97 | { Aus II. Ehe: Babette. |
| 11-12 | 51 | { Friederike Emma Mathilde, Näherin in Thier-
achern, Schw. v. 1 etc. — 53 Rosa Albertine
Adele, Glätterin. |
| 13 | 56 | { Karl Eduard Wilh., Confiseur in Biel, B. v. 1 etc. |
| 14 | 50 | { Anna Elisab. Weber a. Rümlang, Zürich, c 79. |
| 15 | 57 | { Gottfr. Emil, Zuckerbäcker in Lörrach, B. v. 1 etc. |
| 16 | 57 | { Elise Rosine Marrel a. Yvonand, Waadt, c 86. |
| 17-19 | 87 | { Viktoria Olive Helvetia. — 90 Desiré Paul
Edmond Viktor. — 93 Hermance Violette
Virginie. |
| 20 | 21 | { Rosina Elisabetha Sophia, T. v. Sam. Ludwig,
gew. Pfarrer in Biglen († 76), u. d. Mar. Elis.
Marg. Simmen aus Erlach († 54); Schw. v. 21,
30, 31, 37, Fr. Schweizer A 2, 9. |
| 21 | 24 | { Maria Elisa, V Schw. v. Fetscherin a 1, Fr. Münger
A 5, Fr. Schneider C 2, Fr. Schnyder 2, W. v.
Eman. Rudolf Albrecht, gew. Pfarrer in Rogg-
wil († 91), B. v. 20 etc. |
| 22-24 | 55 | { Albert, Buchhalter. — 58 Martha, Lehrerin.
— 62 Elisabeth, Sekundarlehrerin. |
| 25 | 64 | { Paul Traugott, Buchhalter in Kempptal, Zürich. |
| 26 | 68 | { Tabitha Barbara Waldvogel a. Stetten, Kt.
Schaffhausen, c 92. |
| 27-29 | 96 | { Margarit Elisabetha. — 97 Tabitha Hanna.
— 01 Maria Binia. |

- Nr. Geb.
- 30 828 Luise Philippine Merkel aus Marburg, W. v. Gottl. Ludwig Gustav, gew. Hdlsm. († 90), B. v. 20 etc.
- 31 37 Mar. Anna Kathar. Gertr. geb. Binzegger, verw. Schnieper a. Luzern, W. II. Ehe v. Heinr. Jakob Arnold, Postkondukteur in Luzern († 97), B. v. 20 etc.
Aus I. Ehe mit Anna Margar. Aloysia Hildebrandt aus Horben, Luzern († 88):
- 32 59 { Ludwig Albert Arnold, Depotchef der J. S.-Bahn, in Luzern.
- 33 66 { Marie Cécile Froidevaux a. Noirmont, c 84.
- 34-36 85 { Werner, Polyt. — 89 Walter Arnold. — 91 Emilie Cäcilia.
- 37 35 { Samuel Emanuel Eduard, Pfarrer in Leißigen, B. v. 20 etc.
- 38 45 { Elisab. Hauser, geb. Weitstich, aus Basel, c 78 (II. Ehe).
Aus I. Ehe mit Mar. Const. Emma, VSchw. v. Christeller 2 († 77):
- 39 64 { Friedrich Eduard, Handelsmann.
- 40 62 { Marie Antonia Schorno a. Schwyz, c 87.
- 41-45 88 { Eduard Karl. — 90 Otto Max Arthur. — 91 Paul Alfred. — 96 Flora Kornelia. — 99 Kurt Bernhard.
- 46-51 67 { Julie Luise Ida, Musiklehrerin in Berlin. — 71 Gustav Arnold Maximilian, Pfarrer in Erlenbach. — 73 Friedrich Alfred, Koch. — Aus II. Ehe: 80 Karl Otto, cand. med. — 84 Agnes Berta, in Neuenburg. — 87 Maria Dora.
- 52 40 Franz Joh., abw., S. v. Franz Ludwig Samuel, gew. Schlosser († 56), und der Claudine Maria Cramer von Chevroux († 82); B. v. 53.
- 53 52 { Karl Ernst, Schlosser in Montreux, B. v. 52.
- 54 62 { Antoinette Daran aus Genf, c 82.
- 55-58 82 { Antoinette Mathilde. — 84 Emil Ernst. — 87 Karl Albert. — 88 Margareta Emilie.
- 59 99 { Anna Hedwig, T. d. Anna Maria 3.

513. **Risold** aus Murten. 1570—1610. Webern.

Nr. Geb.

- 1 843 Otilie geb. Jannach, aus Pontafel in Kärnten, W. v. Eduard, gew. Beamter des eidg. Militär-Departementes († 91), S. v. Karl Nikl. Emanuel, gew. Obergerichtspräsident († 45), u. d. Luise, VSchw. v. Schwab 1 († 80); B. v. 2, VBS. v. W. Ziegler B 2.
- 2 44 Karl Georg, Kreisförster in Spiez, B. v. 1 etc.
- 3 54 Maria Katharina Bischoff aus Spiez, e 81.
- 4 82 Maria Olga.
- 5 39 Magdalena Liebwerth a. München, W. v. Friedr. Wilh. Ed., gew. Substitut d. Stadtpolizei († 80), S. v. Joh. Friedrich, gew. Schreiner († 83), a. dessen I. Ehe mit Anna Marg. Brunner a. Iseltwald († 55).
- 6 69 Elise Karoline, T. v. Joh. Friedrich (s. 5), aus dessen II. Ehe mit Anna Minder aus Radelfingen († 84), in Amerika.

514. **Ritzenthaler** aus Belfort. 1896.

- 1 51 Friedrich Oskar, Unterdirektor d. Kantonalbank.
- 2 64 Luise Elisabeth Kegreiss a. Münster i. E., e 84.
- 3-7 86 Luise Helene Alice. — 91 Marguerite Jenny. — 93 Karl Oskar. — 94 Karoline Elisabeth. — 96 Esther Julie.

515. **Roder** aus Rüti. 1573. Metzgern.

- 1-2 29 Karl Friedrich, gew. Buchbinder, in Amerika, S. v. Joh. Dan. Friedrich, gew. Geometer († 74), u. der Anna Julia Rupp a. Reutigen († 64); MBS. v. Groß A 1. — 36 Karl Samuel Adolf, Handelskommiss in Amerika.
- 3 43 Julie Sophie, Schw. v. Haag 8 etc., W. v. Franz David Wilh., Metzger († 96), S. v. Franz Rud. Johann, gew. Metzger († 79), u. d. Kath. Marg. Bürki († 76).
- 63 (Berta, Fr. Härdy 2). — 66 (Lina, Fr. Böhlen 7).

516. **Rodt**, von. 1388—1633. Kaufleuten.
(Das „von“ bezieht sich auf Nr. 1—12.)
- | | | |
|-------|------|--|
| Nr. | Geb. | |
| 1 | 843 | Karl Alfred, Gouverneur v. S. Juan Fernandez, Chile, gew. Offizier in k. k. österr. Diensten, S. v. Karl Samuel Adolf, gew. Prediger († 61), u. d. S. F. S. van der Müelen a. Lausanne († 46); HB. v. 2, 4; VBS. v. 5. |
| 2 | 52 | Gottfried, Kammerherr und Rittmeister in k. k. österr. Diensten, S. v. Karl Samuel Adolf (s. 1), aus dessen II. Ehe mit Luise Olympia Elisabeth Couvreu aus Vivis († 76); B. v. 4, HB. v. 1 etc. |
| 3 | 58 | Aloisia Antonia Elisabeth Goldner a. Wien, c 87. |
| 4 | 54 | Heinrich, in Vivis, B. v. 2. |
| 5 | 49 | Fried. Karl Ed., Architekt, S. v. Karl Ed. († 90) u. d. Franziska Karol. Cäcilia, VBT. v. Brunner A a 1 († 72); B. v. 12, VBS. v. 1, 2, 4, MBS. v. Stettler 49. |
| 6 | 53 | Adelheid Anna, Schw. v. Mülinen 2, c 74. |
| 7-11 | 75 | Emanuel Walter, Dr. med. u. Arzt. — 78 Anna Margareta. — 80 Elisabeth. — 83 Anna. — 92 Hans Emanuel Bernhard. |
| 12 | 55 | Mathilde Sophia Cäcilia, Schw. v. 5. |
| 13 | 40 | Margareta Gerber aus Chevroux, Waadt, W. v. Rudolf Karl Ludwig, gew. Kommissionär († 96), S. v. Karl Rud., gew. Polizeiaktuar († 59), u. d. Maria geb. Karlen, verw. Andrist aus Boltigen († 87); B. v. 16, 20. |
| 14-15 | 78 | Maria Margareta. — 79 Ida Berta. |
| 16 | 56 | Karl Adolf, Geometer, Ingenieur der kant. Bau-
direktion, B. v. 1 3 etc. |
| 17 | 69 | Elise Berta Falb a. Landiswil, c 88. |
| 18-19 | 94 | Gertrud Berfa. — 96 Hedwig Alice. |
| 20 | 56 | Alfred, in Amerika, B. v. 13 etc. |
| 21 | . | Theresia Maria Schaaf, c 82. |
517. **Rohner** a. St. Margreten, St. Gallen. 1902.
Kaufleuten.
- | | | |
|---|----|---|
| 1 | 61 | Kaspar Joh. Otto, V. D. M., Vorsteher d. Viktoria-Anstalt in Wabern, B. v. Fr. Lauterburg b 27. |
| 2 | 65 | Lina Rosina Anna Wagner a. Kocherstetten, Württemberg, c 87. |

Nr. Geb.

3-6 890 Ursula Klara Anna. — 93 Barbara Ida Lydia. — 97 Martha Verena Katharina. — 01 Jakob Otto.

518. **Rohr** A 1588. (Mit zwei Blättern am Rohr im Wappen.)

a. Pfistern.

1-2 30 Mar. Magd. Albert., Bettmacherin in Münsingen, T. v. Samuel Jakob, gew. Sigrist († 46), u. d. Anna Hofer aus Walkringen († 78). — 32 Karl Eduard Franz, Landwirt in Sidney, Australien (ist verehelicht).

b. Schmieden.

- 1 24 Mar. Nanette Julie Elis. Philippine, gew. Erzieherin, T. v. Jakob Albrecht, gew. Pfarrer in Eggiwil († 25), und der Julie Judith Ith († 77), MSchwT. v. Benteli b 2, 3; VBT. v. 3, 4.
- 2 52 Albert Rudolf, Dr. phil. u. Fürsprecher, Beamter der Obergerichtskanzlei.
- 3 33 Jeannette Christine Karoline, gew. Schneiderin, im B.-Spital, T. v. Gottlieb Christoph, gew. Kunstmaler († 60), u. d. Anna Barbara Zaugg († 51); Schw. v. 4, VBT. v. 1 etc.
- 4 45 Anna Maria Elisabeth Otz aus Oberbalm, W. v. Franz Emanuel Gottlieb, gew. Vergolder († 85), B. v. 3 etc.
- 5-9 67 Franz Arnold Eduard, Beamter d. städtischen Baudirektion. — 69 Ernst, Farmer in Santa Cruz, Kalifornien. — 72 Friedrich, Elektroingenieur in Zürich. — 78 (Emma Elise, c 01 mit Joh. Jakob Liechti, Kaufmann a. Landiswil u. Murten). — 79 Berta Lina Hedwig. — 83 Paul Max Emil.
10. 63 Elise Joh. Klara, in London, T. v. Anna Julia Magdalena, Schw. v. 3 etc., (jetzt Fr. Streubel aus Schmerkau, K. Sachsen).
- 11 33 { Constanz Eduard, gew. Zuckerbäcker, S. v. Fr.
A. Mar. Rosa Rohr, geb. Ingold († 70).
- 12 45 { Katharina Luise Hager a. Adelboden, c 68.

519. **Rohr B** aus Stauffen. E. E. 1711. B. 1768.

Mittellöwen.

(Mit einem Blatte am Kolben im Wappen.)

Nr. Geb.

- 1 827 Eman. Karl, I. Pfarrer am Münster, S. v. Karl Jakob, gew. Arzt († 63), u. d. Maria Elisabetha, Schw. v. Gruner c 1 († 73); W. v. Alb. Stadler aus St. Gallen († 96).
- 2 58 {Karl Maximilian, Pfarrer in Brunnen, Schwyz.
3 64 {Anna Elisabeth Gonin aus Lausanne, c 84.
4-5 86 {Walter Ernst. — 88 Hilda Johanna.
6 59 {Joh. Eduard Ernst, Pfarrer in Rohrbach.
7 59 {Emilie Kathar. Riggenbach aus Basel, c 88.
8-13 90 {Anna Elisabeth. — 91 Marie Helena. —
93 Katharina Gertrud. — 95 Karl Johann.
— 97 Eva Dorothea. — 900 Otto Peter Paul.
- 14 63 {Karl Adolf, Dr. med. u. Arzt.
15 75 {Olga Maria Troxler aus Basel und Münster,
Luzern, c 95.
16-18 96 {Edith Maria. — 97 Margerita Adele. —
01 Max Eduard.
- 19 67 {Wilhelm Hermann, Pfarrer in Thun.
20 79 {Lina Schweizer a. Steffisburg, c 02.
- 21 38 Anna Maria Sophia, VBT. v. Leuch 1; VSchwT. v. Walther A 1; W. v. Franz Rudolf, gew. Reg.-Rat († 88), S. v. Franz Ludw., gew. Weißgerber († 59), u. d. Mar. Elis. Jenner († 33); VBS. v. 23 etc., MBS. v. Küpfer A c 1 etc.
- 22 59 (Ida, W. Leuch 25). — 78 Hilda Elsbeth.
- 23-24 28 Anna Emilie, T.-v. David Albrecht, gew. Bäcker († 47); Schw. v. 25, 36, VBT. v. 21. — 31 Sus. Maria Albertine, Kostg. im B.-Spital.
- 25 35 {Rud. Friedr. Albrecht, gew. Bäcker, B. v. 23 etc.
26 35 {Elisab. Rosette Schlatter a. Schaffhausen, c 62.
27 64 {Karl Rud. Albrecht, Bäckermstr.
28 72 {Emma Magdalena Jeune a. Sainte-Croix,
Waadt, c 01 (II. Ehe).
Aus I. Ehe mit Anna Elisabeth. Rindlisbacher aus Landiswil († 96):

Nr. Geb.

- 29-33 888 Elisabeth Rosa. — 89 Mathilde Margareta.
— 92 Emma Maria Elsa. — 94 Johanna
Erika. — 96 Ernst Albert.
- 34-35 68 (Anna Margareta, Fr. Dähler 14). — 69 Maria
Margareta. — 75 Alexander, Maler.
- 36 36 Maria Elisabeth Karoline, Schw. v. 23 etc., Kstg.
im B.-Spital.

520. **Romang** a. Gsteig b. Saanen. 1871. Schmieden.

- 1 32 { Gottl. Friedr., gew. Pfarrer v. Rüegsau, S. v.
Christian, gew. Oberrichter († 69), u. d. Anna
Maria Mösching († 52).
- 2 35 { Sabine Sophie Egloff a. Gottlieben, Thurgau, c 62.
- 3 65 { Friedr., Ingen. in Heidenheim, Württemberg.
- 4 68 { Amalie Margar. Emilie Schöttle aus Kaisers-
lautern, c 93.
- 5-7 94 Elsa Sophie. — 900 Fritz Heinrich Otto. —
01 Werner Paul Karl.

521. **Rooschüz** aus Stuttgart. 1878. Mittellöwen.

- 1 65 { Hans Albert, Fabrikant, S. v. Georg Albert
Ludwig, gew. Handelsmann († 79), MB. v. Müller
C 1 etc., u. d. Luise Maria Sophie Kapff a. Stutt-
gart († 01).
- 2 74 { Aloise Hermine Mayer a. Mannheim, c 93.
- 3-7 94 Kurt Hans Albert. — 95 Erich Georg Peter.
— 97 Alice Klara Luise Margarite. — 98 Ella
Berta Hedwig. — 900 Luise Hansi Otilie.
- 8 66 { Herm. Friedr., Dr. med. u. Arzt in Aarwangen.
- 9 72 { Maria, T. v. Kießling A 1; Schw. v. 12, c 94.
- 10 96 Hertha Marie.
- 11 67 { Albert Georg, Pfarrer in Vechigen.
- 12 70 { Anna, T. v. Kießling A 1; Schw. v. 9, c 91.
- 13-15 93 Margarita Anna. — 95 Anna. — 98 Elisabeth
Marie.
- 16-17 69 Eugen Karl Ad., Techn. in Mühlheim a. R. —
74 Karl Christ. Walter, in Burgdorf.

522. **Rosen.** Ldsß. 1861. Webern.

Nr. Geb.

- 1 848 { Jakob, Schuhmacher, S. v. Jakob († 61) u. d.
Susanna Wittwer; B. v. 8.
2 52 { Karol. Hänggi a. Nunningen, Solothurn, c 75.
3-7 77 { (Karoline, c 900 mit Karl Walter Kläfiger,
Sattler und Tapezierer aus Langenthal). —
78 Wilhelm, Schlosser. — 79 Flora. — 82
Rosina. — 84 Jakob. — 91 Gottfried.
8 53 Susanna Karolina, Schw. v. 1, in Köniz.

523. **Roth** A aus G.-Affoltern. 1868. Schmieden.

- 1 52 { Rudolf, gew. Wirt, S. v. Rud., gew. Bier- u. Speise-
wirt, u. d. Elisabeth Sahli a. Wohlen († 70), B. v. 7, 8.
2 67 { Anna Susanna Rosa Merlach aus Montelier,
Murten, c 89.
3-6 91 Rosa Gertrud. — 92 Alice Martha. — 94 Paul
Rudolf. — 97 Max Rudolf.
7-8 59 Eduard, i. Australien, B. v. 1. — 70 Ernst Benjamin,
Gärtner bei Melbourne in Australien. B. v. 1.

524. **Roth** B aus Wangen. 1897. Schiffleuten.

- 1 65 { Adolf Jakob, Handelsmann in Wangen.
2 76 { Anna, Schw. v. Sommer 1 u. 2, c 97.
3-4 98 Anna Elisabeth. — 900 Maria Antonie.

525. **von Rougemont** aus Neuenburg. 1825. Pfistern.

- 1 21 Louise Amélie Bath aus Paris, W. v. Dionys Joh.
Edm. († 72), S. v. Dionys Maria, gew. Bankier
in Paris († 63), u. d. Jenny Hersilia v. Thellusson
aus Genf († 65); VB. v. 3, VBS. v. 10.
2 59 Ludwig Edmund.
3 51 { Leopold Denis Ludwig, in Frankreich, S. von
Alfr. Joh. Leopold († 52) u. der Louise Laurence
Adel. Cécile, Schw. v. 10, (wieder verehelichte Fr.
Berard aus Frankreich); BS. v. 1.
4 . . . Lucie Louise Sophie Wurtz aus Paris, c 80.
5-9 80 Denise Constance Cécile. — 82 Peter Eduard
Adolf. — 83 Anna Marie. — 86 Jakob Robert
Didier. — 94 Nicole.

Nr. Geb.

- 10 854 Mina Justine Anna de Constant-Rebecque aus Lausanne, W. v. Johann Friedrich Albrecht, gew. eidg. Oberst, in der Schadau († 99), S. v. Abr. Dionys Alfred, gew. Gutsbesitzer in der Schadau bei Thun († 68), u. der Sophie, VSchw. v. Pourtales 13 etc. († 82); MB. v. 3, VBS. v. 1.
- 11-12 81 Sophie Klara Margar. — 82 (Alice Laurence, e 02 mit Karl Alexander von Swaine, a. Glücksburg b. Schweina, Sachsen-Meiningen). — 85 Alfred Denis Louis.

526. **von Rovéréa** a. Iferten. 1658—1791. Mittellöwen.

- 1-2 14 Ludwig Karl Claudius, gew. Hauptmann in Neapel, S. v. Peter Ludw. Friedr., gew. Offizier in Spanien, u. d. Lucia Maria Antoinette Fulgentia Riuz a. Karthagena. — 19 Hyacinth Alexander Friedrich, gew. Hauptmann in Neapel, in Nocera bei Neapel (ist verehelicht, hat Familie).

527. **Rubin** aus Lauterbrunnen. 1890.

- 1 59 | Emil, Wirt zum Kornhauskeller.
2 67 | Luise Berger a. Wengi, e 86.
3-4 87 Ida Mathilde. — 88 Hedwig.

528. **Ruch** aus Trachselwald. 1869. Schuhmachern.

- 1 68 | Samuel Jakob, eidg. Zollbeamter in Genf, S. v. Peter Jakob, gew. Metzger († 93), u. der Anna Maria Lehmann aus Leuzigen († 97).
2 66 | Fanny Cornu a. Gorgier, Neuenburg, e 97.
71 | (Julia Klara Maria, Fr. Berner 16).

529. **Ruef** aus Trüllikon, Kt. Zürich. 1892.

- 1 58 | Jakob, Kupferschmied.
2 60 | Marie Karoline Boß a. Seftigen, e 82.
3-5 83 Ernst Jakob. — 84 Marie. — 85 Martha.

530. **Rüegsegger** aus Eggiwil. 1892.

- Nr. Geb.
 1 49 Anna, geb. Äbersold, W. d. Christian Eduard,
 gew. Sattler († 91).
 2 76 (Anna Emma, c 99 mit Alfred Hauswirt, Arzt
 a. Saanen). — 83 Christ. Eduard.

531. **Rüetschi** aus Aarau. E. E. 1591. B. 1700.
Zimmerleuten.

- 1 820 Alb. Rud., Dr. theol., gew. Pfarrer am Münster
 und Prof. hon. der Hochschule, S. v. Joh. Sam.,
 gew. Direktor des Progymnasiums († 61), u. d.
 Albertine Stämpfli geb. Ernst († 36); VB. v. 15,
 21, VHB. v. Stämpfli A 23; GV. v. Müller C 3-10;
 W. v. Adele Kath., Schw. v. Fueter 1 († 60).
 2 61 Anna Fanny, T. v. Gerster A 29, W. II. Ehe v.
 Rud., gew. Pfarrer in Münchenbuchsee († 87).
 3-7 77 Aus I. Ehe mit Joh. Margareta, Schw. v.
 Wäber b 1 etc. († 77): Max, V. D. M.
 Aus II. Ehe: 83 Johanna. — 84 Rudolf. —
 85 Emil. — 87 Ernst.
 8 49 Adele. — 55 (Emma, Fr. Müller C 2).
 9 59 { Eduard, Handelsm., Gesellschaftspräsident.
 Sophie Elise, Schw. v. Leuzinger B 1 a. Netstal,
 10 62 { Glarus, c 88.
 11-14 89 Ed. Walter. — 90 Gertrud. — 92 Hedwig.
 — 95 Hans Werner.
 15 59 { Friedr., Pfarrer in Sumiswald, S. v. Karl Ludw.,
 gew. Pfarrer v. Sumiswald († 67), u. d. Maria
 Henriette, Schw. v. Bitzius 1 († 90); BS. v. 1.
 16 61 Martha Emilie Berta, Schw. v. Wäber b 1 etc., c 83.
 17-20 84 Fritz. — 86 Elsa. — 87 Johanna. — 90 Martha.
 21 61 Henriette Luise, Lehrerin, Schw. v. 15.
 22 33 Maria Magdalena, T. v. Johann, Tischmacher
 († 53), Erzieherin im Auslande.

532. **Rüfenacht** A. aus Meikirch. 1871. Mohren.

- 1 38-Elise Dietrich a. Volketswil, Zürich, W. II. Ehe
 v. Eduard, gew. Weinhändler († 85).

Nr.	Geb.	
		Aus I. Ehe mit Maria Elise Moser († 69):
2	856	{Gustav Emil, Weinhändler.
3	64	{Natalie Mar. Hösch a. Burtscheid, Preußen, c 88.
4-7	89	Karoline Maritta. — 90 Ludolf Eduard. — 95 Karl August Christian. — 96 Eugen.
	59	(Sophie Emma, Fr. Trachsel B 2). — 65 (Berta Luise, Fr. Müller C 20).
8	67	{Karl Hermann, Dr. jur. u. Fürspr., Burgerrat.
9	76	{Julie Magdalena, T. v. Studer a 6, c 96.
10-12	97	Hermann Walter. — 99 Eduard Hermann. — 900 Bernhard Albert.
	73	Aus II. Ehe: (Lina Mathilde, Fr. Lindt 4). — 75 (Martha Elisabeth, Fr. Lindt 17).

533. **Rüfenacht** B aus Meikirch. 1883. Pfistern.

1	56	Maria Luise Burn a. Adelboden, W. II. Ehe v. Christian, Handelsmann († 02), S. v. Johannes u. der Anna Frutig. Aus I. Ehe mit Anna Barb. Balmer:
2	73	(Maria, Fr. Heuberger 4). — 81 Eduard. Aus II. Ehe:
3-6	86	Wilhelm. — 87 Luise Klara. — 93 Ella. — 96 Alice.

534. **Rupf** aus Neuenegg, urspr. aus Tübingen. 1889.

1	47	{Gotthilf Hermann, gew. Handelsmann.
2	44	{Maria Anna Wiederkehr a. Gontenschwil, Aarg., c 70.
	73	(Maria Martha, Fr. Hoßmann 6).
3	74	{Albert Emil, Kaufmann.
4	80	{Rosa Emma Geelhaara. Großhöchstetten, c 900.
5-7	75	Luise Mathilde. — 80 Gotthilf Hermann. — 85 Wilhelm Heinrich.

535. **Ruprecht** aus Laupen. 1889. Mohren.

1-2	81	Walter Ernst Johann, S. v. Johannes, gew. Wirt im Bad Weißenburg († 02), u. d. Maria The- resia Bühler aus Aschi († 88). — 84 Lucie Marie, Schw. v. 1.
-----	----	---

536. **Rüssillon** aus Iferten. 1794. Schmieden.

Nr. Geb.

- 1 . . . Anna Katharina Eva Broich aus Bonn, in Frankfurt a. M., W. v. Joh. Wilhelm, gew. Hauptmann in neapol. Diensten († 75), S. v. Rud. Ludwig, gew. Handelsmann († 31), u. der Anna Christina Sorg aus Frankfurt a. M.
- 2 862 Karolina.

537. **Rütimeyer** aus Aarau. 1612. Ober-Gerwern.

- 1 57 Anna, Lehrerin in Walkringen, T. v. Adolf Albr., gew. Pfarrer in Walkringen († 91), u. der Maria Karoline Fankhauser aus Burgdorf († 92), Schw. v. 2, Fr. Schorer 2; BT. v. 10 etc.
- 2 62 Ludwig Otto, Pfarrer in Walkringen, B. v. 1 etc.
- 3 34 Elisabeth Charlotte Laura Fankhauser, MSchw. v. 1 etc., W. v. Karl Ludwig, Dr. med. u. Professor in Basel († 95), S. v. Christ. Albrecht, gew. Pfarrer in Gerzensee († 80), u. der Rosina Marg. Küpfer († 77); B. v. 10, 11, 13, VB. v. 1-2 etc.
- 4 56 { Ludwig Leopold, Dr. med. u. Arzt in Riehen, Basel.
- 5 59 { Charlotte Rosa, T. v. Lindt 8, c 84.
- 6-9 87 Wilhelm. — 89 Karl Ernst. — 91 Helene Elisabeth. — 98 Charlotte Rosa Elisabeth.
- 10 24 Mathilde, gew. Erzieherin, in Basel, Schw. von 3 etc., VSchw. v. 1 etc.
- 11 41 Anna Wanner aus Beggingen, Schaffhausen, gesch. W. v. Traugott Friedrich, gew. Sattler († 85), B. v. 3 etc.
- 12 75 Berta Henriette Rosa, Ladentochter.
- 13 50 Emma Schnewlin aus Stein, Schaffhausen, in Basel, W. v. Gerold Albrecht Immanuel († 86), gew. Lehrer in Basel, B. v. 3 etc.
- 14 69 { Karl Robert Gerold, Kaufmann in Alexandria, Ägypten.
- 15 69 { Eugenia Veronika Ignatia Magdalena Emilie Förster aus Neckarmühlbach, c 95.
- 16 98 Lilly Maddalena.
- 17 71 Emma Klara, Lehrerin in Basel.

Nr. Geb.

- 18 845 Maria Sophie, abwesend, T. v. Nikl. Friedrich, gew. Graveur († 47), u. der Marg. Rosina Zumbach (II. Ehe), (jetzt Fr. Hoßfeld); VBT. v. 3 etc.
 19 99 Otto Wilhelm, S. d. Berta Henriette Rosa, 12.

538. von Rütte aus Solothurn. 1525—1592.

a. Schmieden.

- 1 19 Eman. Gottl. Bernhard, Apotheker in New-York, S. v. Joh. Emanuel Viktor, gew. Sprachlehrer in Breslau († 33), u. d. Anna Charlotte Hinz († 49), W. v. Frida Henriette Dorothea Henning aus Demmin († 50).
 2 46 Maria Johanna.

b. Mohren.

- 1 24 Pauline Emilie, gew. Lehrerin, Kostg. i. Burger-spital, T. v. Gabr. Samuel Rudolf, gew. Amtschreiber von Signau († 49), aus dessen I. Ehe mit Luise Anna Racle aus Neuenstadt († 26); HSchw. v. 2, 18, VBT. v. 22 etc., 35 etc.
 2 34 Rudolf, Stadtkassier, S. v. Gabr. Samuel Rudolf (s. 1), aus dessen II. Ehe mit Maria Rosina, VSchw. v. Henzi c 21 etc. († 67); B. v. 18, HB. v. 1, W. v. Maria Elisabeth, Schw. v. Baumgartner 1 etc. († 98).
 3 60 } Friedrich, Kfm. in Serrières, Neuenburg.
 4 62 } Laure Wodey aus Epinal, Frankreich, c 84.
 5-10 87 } James Rudolf. — 88 Violette. — 90 Laure Yvonne Mathilde. — 91 Frédéric. — 97 Liliane Marie. — 900 Laurence Eugénie.
 11 62 Marie Cäcilia Rosalie.
 12 64 } Rud. Otto Roland, Handelsm. in Argentinien.
 13 73 } Maria Adelina Fasciolo aus Italien, c 91.
 14-15 92 } Chile Rudolf. — 94 Maria de la Soledad Margarita Anna Rosa.
 16 73 } Rudolf Eugen, Dr. med. u. Arzt in Niederbipp.
 17 77 } Elise Anna Reber aus Niederbipp, c 01.
 18 37 } Gustav, Handelsmann, B. v. 2 etc.
 19 46 } Maria Elisabeth, Schw. v. Lauterburg b 1, c 69.
 20-21 71 } Felicitas Pauline. — 76 Beata Eugenie Luise.

- | Nr. | Geb. | |
|-------|------|---|
| 22 | 825 | { Albert Rudolf, gew. Pfarrer in Radelfingen, S. v. David Sigmund, gew. Pfarrer in Sutz († 77), u. d. Mar. Sophie Adele, VSchw. v. Gatschet 1, a. Erlach u. Ins († 58); B. v. 30, 32, VBS. v. 1 etc., 35 etc. |
| 23 | 37 | { Const. Sophie Cäcilie, Schw. v. Bitzius 1 etc., c 55. |
| 24 | 59 | { Sophie Cäcilie, Lehrerin. |
| 25 | 65 | { Pauline Berta Adeline, Schw. v. Greyerz 28 etc., W. v. Gotthelf, Pfarrer, auf Beatenberg († 98), SchwT. v. W. Henzi, c 21 etc. |
| 26-28 | 90 | { Elisabeth. — 92 Hans. — 95 Eduard. |
| | 65 | { (Maria Emilie Adelheid, c 99 mit Arnold Fér-déric Cavin a. Vuillens, Waadt, Uhrmacher). — 76 (Frida, Fr. Buchmüller 4). |
| 29 | 80 | { Walter Theophil, cand. theol. |
| 30 | 52 | { Susanna Elisabeth Bischoff aus und in Thun, W. II. Ehe v. Gottl. Rudolf, gew. Handelsmann († 85), B. v. 22 etc. |
| 31 | 80 | { Luise. |
| 32 | 29 | { Friedrich Ludwig, Baumeister, Burgerrat, B. v. 22 etc. |
| 33 | 38 | { Elise Benner aus Mülhausen, c 63. |
| 34 | 64 | { (Helene, Fr. v. Wurstemberger a 13). — 66 (Marie Violette, c 900 mit Roland Emil Couvren de Deckersberg a. Genf, Corsier u. Vevey). — 71 Paul Friedrich, Architekt in Paris. |
| 35 | 28 | { Rud. Ludw. Alfred, gew. Pfarrer in Vechigen, S. v. Eman. Christian, gew. Pfarrer in Arch († 86), u. d. Ros. Elis. Aberegg aus Büren († 85); B. v. 39, VBS. v. 1 etc., 22 etc.; MSchwS. v. Pflüger 1. |
| 36 | 38 | { Rosa Cäcilia, Schw. v. Ochsenbein 1, c 58. |
| 37-38 | 60 | { Emma Rosa. — 64 Karl Alfr. Oskar, Handelsmann. |
| 39 | 31 | { Friedrich Rudolf, Handelsmann in Lima, Peru, B. v. 35 etc. |
| 40 | 37 | { Manuela Rosa Petronilla Barrios a. Lima, c 68. |
| 41-47 | 69 | { Maria Ottilia Theresa. — 70 Manuel Pablo Emilio. — 72 Manuel Rodolfo. — 74 Louis Henri Otto. — 75 Julius Eduard. — 78 Paul Sylvester. — 81 Carmela Rosa. |

539. **Rybi** aus Ermatingen, Thurgau. 1891.

Nr. Geb.

- 1 851 Eduard, Baumeister, W. v. Rosette Fischer aus Ober-Dießbach († 97).
 2-3 78 Ed. Rud. Friedr., Bautechniker. — 86 Rosalie Martha Gisela.

540. **Ryser** A aus Affoltern im Emmental. 1829.

Zimmerleuten.

- 1 50 Jakob Karl Eduard, Handelsm. in Freiburg, S. v. Eduard Aug., gew. Dr. med. u. Arzt in Bümpfiz († 71), u. d. Anna Françoise Lucas a. Frankreich († 91), B. v. 2, BS. v. 11, VBS. v. 5-7, W. v. Anna Andres, geb. Mader, a. Gächwil-Lütterswil († 97).
 2 55 { Julius Alphons, eidg. Trompeter-Instruktor der Kavallerie, B. v. 1 etc.
 3 61 { Anna Gertrud, T. v. 11, c 82.
 4 84 Max Otto.
 5-6 42 Ida Valeria, T. v. Jak. Albr. Cäsar, gew. Holzhändler in Fluntern, Zürich († 76), u. d. Anna Luise Plüß a. Ryken († 93), im B.-Spital, VBT. v. 1 etc. — 49 Eug. Albertine, Erzieherin in Rußl.
 7 59 Maria Josepha Nietlisbach a. Beinwil, Aargau, W. v. Hermann Cäsar, gew. Techniker, B. v. 5 etc. († 94), Pensionshalterin in Zürich.
 8-10 85 Hermann Cäsar. — 87 Ida Josephine. — 89 Max Albert.
 11 28 Rudolf Karl Theod., VB. v. 1 etc., städt. Armeninsp., W. v. Maria Anna Roth a. Niederönz († 77).
 12-13 54 Karl Theodor. — 59 Arthur, Handelsmann in Bukarest. — 61 (Anna Gertrud, Fr. v. 2).

541. **Ryser** B. Ldsß. 1861.

a. Schmieden.

- 1 60 Christian, in Kanada, S. v. Christ., gew. Steinh. († 86), u. d. Magd. Brunner a. Adelboden († 81).

- Nr. Geb. b. Ober-Gerwern.
- 1-2 848 Maria Joseph., T. I. Ehe v. Jakob, gew. Schuhmacher († 73), u. d. Kath. Schüpbach, abw. — Aus II. Ehe mit Anna Schaffer a. Stettlen († 78): 61 Viktor Alfred, in Amerika.
542. **Ryser** C a. Ochlenberg, K. H.-Buchsee. 1865.
Metzgern.
- 1 64 Gottfried, in Amerika, S. v. Joh. Gottfried, gew. Tabakfabrikant († 74), u. d. Elisabeth Maurer aus Schwadernau († 79); B. v. 2.
- 2 67 Karoline Henr. Albert. Trabold aus Zollikofen, W. II. Ehe, v. Ernst, Coiffeur, B. v. 1 († 02).
- 3-4 96 Ernst Erwin Rud. — 98 Clémence Lina Blanche.
543. **Rytz** aus Brugg, Aargau, 1899. Pfistern.
- 1 66 { Albrecht Otto, Pfarrer in Kandergrund, S. v. Daniel Albr. u. Sophie Amalia Ida Schw. von Fueter 33, MSchwS. von Fetscherin 20 etc., Küpfer A c 11.
- 2 74 { Fanny, T. v. Fueter 33, c 99.
- 3-4 900 Wilhelm Otto. — 01 Albrecht Eduard.
544. **Salvisberg** aus Mühleberg. 1875. Mohren.
- 1 841 Elisabeth Karoline Schibler aus Walterswil und Rothacker, Solothurn, W. v. Samuel, Amtsnotar († 900).
- 2 68 Mathilde Karoline.
- 3 70 { Emil, Fabrikdirektor in Luzern.
- 4 77 { Marie Hauser aus Luzern, c 98.
- 5 99 Klara Meta Marie.
- 6 71 Gustav, Bankangestellter in Fleurier.
- 7 72 { Wilhelm, Schreiner in Paris.
- 8 . . { Viktorine Ledor aus c.
- 9-12 74 Otto, Techniker in Baden-Baden — 75 (Klara, Fr. Spieß 2). — 76 Theodor, Kaufm. in Mailand. — 79 Berta. — 84 Ernst.

545. **Say** aus Frankreich, seit 1882 aus Aarmühle. 1887.
 Nr. Geb. Metzgern.
- 1 850 Marie Taffin d'Heursel, geb. Davis, aus Apolda, Sachsen-Weimar, W. v. Heinrich Ludwig Eugen Marie, Schloßbesitzer zu Lormois, Dép. Seine-et-Oise († 99).
- 2-3 81 Henri Marie Joseph. — 83 Constant Henri Marie.
546. **Schädelin** a. Kirchlindach, Moosleerau im Aargau, und Frutigen. 1855. Ober-Gerwern.
- 1 35 Maria Augusta Berta, T. v. Joh. Jakob, gew. Helfer am Münster († 59), aus I. Ehe mit Maria Leuenberger v. Bern († 42), Schw. v. 2, 10, HSchw. v. 11, 16, 17.
- 2 45 Sophie Elisabeth Andreä aus Biel, Schw. v. W. Schneeberger 1, W. v. Karl Ferd. Edm., Pfarrer in Großaffoltern († 97), B. v. 1.
- 3 73 } Walter, Oberförster der Stadt Bern.
- 4 74 } Helene Bühlmann a. Großhöchstetten, c 01.
- 5 02 } Karl Heinrich.
- 6-9 76 Hedwig Adele Bertha. — 77 Edmund August, Bankangestellter. — 79 Karl Albert, cand. theol. — 88 Hans Moritz.
- 10 46 { Benedikt Ludw. Emil, Buchh. d. mech. Seidenstoffweberei, B. v. 1, a. d. Vaters II. Ehe m. Wilh. Karoline Luise Henr. Cäsar. Küng a. Lyß († 98).
- 11 68 { Barb. Emma Fenner a. Küsnacht, Zürich, c 97 (III. Ehe).
- 12 46 Luise Abys aus Chur, Abgeschiedene II. Ehe (93) v. 11.
- 13-14 74 Aus I. Ehe mit Mar. Elise Soph. Kurth aus Attiswil († 80): Paul. — Aus III. Ehe: 98 Viktor Edgar.
- 15 50 Karl Ludw. Ernst, Verwalter d. Depositokasse.
- 16 57 Maria Adeline Mathilde, Sekundarlehrerin.
547. **Schallenmüller** a. Waiblingen, Württemberg. 1890.
- 1 49 { Immanuel, Zahnarzt.
- 2 50 { Anna Maria Berner, geb. Becker, Aug. Witwe, a. Unterkulm, c 97 (II. Ehe).

Nr. Geb.

Aus I., 92 gesch. Ehe mit Luise Albert. Egger aus Kandergrund (wieder c 99 mit Ludw. Arnold Rickli, Kaufmann a. Thunstetten);

3-4 881 Rosa Augusta. — 89 Albert Friedrich Rudolf.

548. **Schär** a. Walterswil. 1842. Schuhmachern.

1 42 (Eduard, Dr. u. Professor an der Universität in Straßburg, S. v. Ludwig, gew. Fürsprecher († 44).
 2 47 Anna Vogel aus Zürich, c 73.
 3 74 Wilhelm Eduard Alfred.

549. **Schärer** A aus Spiez. 1616. Zimmerleuten.

1 34 Henr. Mar. Ros. Linder a. Steffisburg, W. v. Franz Joh. Rudolf, gew. Direktor der Waldau († 90), S. v. Rud. B. Franz, gew. Pfarrer a. d. Nydeck († 44), u. d. Marg. Helene Sophie Offenhäuser aus Oberwil i. S. († 62); B. v. 18; VB. v. 13-16, 19, 24-25. 26, 30 u. 35; MB. v. Stauffer A c 4; MBS. v. Steck B 1.
 2-3 55 Rudolf, Gipser und Maler, in Amerika. — 56 Luise, Sek.-Lehrerin, in Biel.
 4 58 { Oskar, Papierfabrikant in San Fernando, Chile.
 5 79 { Godoi Guadelupe Dabner a. Petaluna, Kalifornien, c 99.
 6 900 Oswald.
 7 860 { Edmund, Dr. med. u. Arzt, in Altstätten, St. Gallen.
 8 67 { Hedw. Emma Weiß a. Außersihl, Zürich, c 91.
 9-11 91 Rudolf Theodor. — 94 Gertrud Emma. — 98 Hans.
 61 (Rosalie, Lehrerin, Fr. Fischer D 2).
 12 62 Anna Martha, Sek.-Lehrerin.
 13-14 53 Rosa Emerentia Ida, Lehrerin, T. v. Karl, gew. Fürsprecher († 81), u. d. Sophie Adele Rosina Schärer, MSchw. v. Kuhn 2 († 85); Schw. v. 15, 16, BT. v. 1 etc. — 54 Maria, Zeichnerin auf dem Kantonsbauamt.

- | Nr. | Geb. | |
|-------|------|---|
| 15 | 855 | Rosalie Schmutz aus Eptingen, Baselland, W. v. Karl Wilhelm, Sattlermeister († 94), B. v. 13, 14 etc. |
| 16 | 59 | Rahel, Negotiantin, Schw. v. 13 etc. |
| 18 | 35 | Judith Margarita David, aus und in Basel, W. v. Eduard, gew. Ingenieur († 77), B. v. 1 etc. |
| 19 | 58 | {Rudolf Eduard, Hafnermeister in Basel. |
| 20 | 72 | {Berta Wüthrich a. Brugg u. Riniken, c 94. |
| 21-23 | 95 | Berta. — 96 Margarita. — 99 Eduard. |
| 24-25 | 60 | Judith Margareta, in Basel. — 62 Amalia, Arbeits- und Kochlehrerin in Basel. |
| 26 | 65 | {Paul August, Redaktor, in Amerika, S. v. Fried. August, gew. Baumeister († 79), u. d. Rosa Joh. Ringier, (wieder c 79 mit Joh. Alb. Altorfer aus Kloten, Zürich); B. v. 30, 35, BS. v. 1 etc. |
| 27 | 63 | {Anna Wilhelmine Luise Kull aus Hirslanden, Zürich, c 87. |
| 28-29 | 88 | Paul Rudolf. — 89 Luisa. |
| 30 | 66 | {Emil Herm., Uhrmacher in Biel B. v. 26 etc. |
| 31 | 59 | {Luise Strähl a. Saanen, c 89. |
| 32-34 | 91 | Ernst Rudolf. — 93 Paul Eduard. — 97 Ida Klara. |
| 35 | 67 | Maximilian Alfred, Kommiss in Bulle, B. von 26 etc. |
| 36 | 45 | Luise Berta Walder, aus Ötwil, Zürich, W. v. Ernst Karl Emanuel, Dr. med. u. Arzt der Strafanstalt († 96), S. v. Gottl. Emanuel, gew. Schlosser († 75), u. d. Joh. Maria, VSchw. v. Düfresne b 1 († 78); B. v. 53, 73, 78, BS. v. 93. |
| 37 | 65 | {Ernst Eugen, Dr. med. u. Arzt, in Biel. |
| 38 | 76 | {Antoinette Wullschleger a. Zofingen, c 99. |
| 39 | 900 | Ernst Moritz. |
| 40 | 866 | {Moritz Friedrich, Bandagist. |
| 41 | 74 | {Aline Marie Rogge aus Löwen, Belgien, c 94. |
| 42-45 | 92 | Maurice Frédéric. — 95 Aline Berta Reine. — 96 Karl Ernst. — 900 Oskar Eduard. |
| 46 | 68 | {Gustav Wilhelm, Dr. med. u. Arzt. |
| 47 | 73 | {Hulda Ida Hiß aus Isenfluh b. Gsteig, c 96. |
| 48-49 | 97 | Hulda Elisabeth Berta. — 01 Gustav Hugo. |

Nr.	Geb.	
50	71	{Karl Albert, Mechaniker.
51	69	{Eleonore Philippine Béatrice Walser aus Laupersdorf, Solothurn, c 99.
52	900	Nora Mathilde Hulda.
53	37	{Jakob Gottlieb Ed., Militärknöpfe- und Storen- fabrikant, B. v. 36 etc.
54	37	{Marie Elis. Dumermuth aus Buchholterberg, c 60.
55	61	{Robert Eduard, Fabrikant.
56	68	{Lina Const. Némitz a. Cernier, Neuenb., c 89.
57-58	93	Eduard Robert. — 95 Werner Albrecht.
59	62	{Ernst Albert, Lithograph.
60	63	{Rosa Albertine Marie Kocher a. Büren, c 88.
61-64	89	Elise Emma. — 91 Margarita. — 94 Hedwig. — 95 Peter Paul.
65	65	{Otto, Schlosser.
66	69	{Marie Gygax a. Seeberg, c 96.
67-68	97	Luise Gertrud. — 98 Hans Otto.
69	68	Ida.
70	71	{Paul Emanuel, Lithograph in Brüssel.
71	78	{Jeanne Marie Françoise van Meulecom, c 97.
72	97	Eugenie Elise.
73	38	{Friedrich Theophil, Tapezierer, B. v. 36 etc.
74	52	{Mathilde Katharina Dietiker a. Bern, c 77.
75-77	77	Max Theophil, V. D. M. — 80 Walter Otto, Dekorateur. — 86 Kurt Paul.
78	41	Anna Magd. Berger a. Wattenwil, W. v. Joh. Albert, gew. Gipser u. Maler († 900), B. v. 36 etc.
79	66	{Theophil Robert, Gipser- u. Malermeister.
80	72	{Maria Anna Stucki a. Gysenstein, c 95.
81-82	96	Anna Margareta. — 98 Hedwig Helene.
83-86	69	Aramanda Mar. Berta. — 70 Katharina Lina. — 72 Frida Elise. — 73 Mar. Margareta.
87	76	{Eduard Fritz, Mechaniker.
88	74	{Rosine Soltermann a. Vechigen, c 99.
89-92	77	Hans Rudolf. — 78 Hermann, Postbeamter in Zürich. — 81 Emil, Tapezierer. — 84 Emma Johanna.
93	823	Ros. Sus. Marg. Ägerter a. Oberwil i. S., in Vivis, gesch. W. I. Ehe v. Andreas Ludwig Gottlieb, gew. Zigarrenhändler († 82), VB. von 36 etc.

Nr.	Geb.	
94	61	} Georg Jean Paul, Handelsmann, in Zürich. } Berta Suter, geb. Brügger, Kaspars Abgesch., } a. Freienwil, Aargau, c 95.
95	57	
96	44	Sus. Katharina Jossi aus Grindelwald, Zigarrenhändlerin, W. II. Ehe v. Andr. Ludwig Gottlieb (s. 93).
97	66	} Arnold, Handelsmann.
98	67	} Augustine Cornaz aus Faoug, c 92, gesch. 01. } Jeanne Marguerite.
99	96	
100	76	} Gottlieb Emil Robert, Geschäftsreisender.
101	75	} Albertine Hug a. Büchslen, Freiburg, c 900. } Gottlieb Emil Eugen.
102	01	
103	26	Sophie Pauline Luise, Haushälterin, T. v. Joh. Theophil, gew. Förster († 56), u. d. Maria Marg. Lehmann aus Bern († 56).

550. **Schärer** B. Ldsß. 1861. Schuhmachern.

1-8	60	Karl Johannes, Schlosser, S. v. Karl Ludwig, gew. Schuhmacher († 01), u. d. Rosina Roth a. Buchholterberg († 900); B. v. 2 etc. — 61 Friedr. Albert, Buchbinder. — 68 (Berta Rosina, Schneiderin, c 01 mit Johannes Burkhard, Schuhmachermeister a. Lützelflüh). — 70 Ernst Ludw., Messerschmied in Delsberg. — 71 Alfred, Typograph in Laufen. — 73 Luise, Bureauangestellte. — 78 Hermann, Mechaniker. — 79 Moritz. — 81 Eduard.
9	900	Rosa Berta, T. der Berta Rosina, jetzt Fr. Burkhard.

551. **Schaukelberger** aus Neuenburg u. Erlach. 1826.
Schmieden.

1	27	Marianne Karoline Perret, verw. Philippin, aus u. in Corcelles, Neuenburg, W. III. Ehe v. August Heinr., gew. Forstinspektor in Neuenburg († 65). Aus I. Ehe vom Sohne August Heinrich, gew. Uhrmacher in Chaux-de-Fonds († 79), u. der Luise Charlotte Pellaton a. Travers, Neuenburg († 85):
---	----	--

Nr. Geb.

- 2 862 {Heinrich Johann, Uhrmacher, HBS. v. 7.
 3 62 {Elise Gaillepand a. Crauves, Savoyen, c 92.
 4-6 84 Paula Elise. — 87 Jakob Heinrich. — 88
 Georg Alfred.

Aus III. Ehe:

- 7 57 {Ludwig Eugen Moritz, Handelsm. in Corcelles,
 Neuenburg.
 8 53 {Karoline Oktavia Perret a. Brot-dessous,
 Neuenburg, c 98 (II. Ehe).
 Aus I. Ehe mit Anna Maria Wilhelmine
 Boley aus Stuttgart († 89):
 9 84 James.

552. **Scheidegger** A a. Sumiswald. 1859.
 Schuhmachern.

- 1 50 Theodor, Maler, S. v. Ulrich, gew. Arzt († 57),
 u. der Margarete Sommer († 88).

553. **Scheidegger** B a. Bußwil b. Melchnau. 1901.

- 1 51 Marianne, Krankenpflegerin u. Lingère.

554. **Scheurer** aus Kappelen bei Aarberg. 1634.
 Zimmerleuten.

- 1 33 {Jakob Gottlieb Rudolf, Zuckerbäcker, S. v. Joh.
 Samuel Rudolf, gew. Pfarrer in Frauenkappelen
 († 72), u. der Marg. Elisabeth, VSchw. v. Schu-
 macher A b 24, 25 († 83); B. v. 7.
 2 49 {Henr. Friederike Caspar a. Schaffhausen, c 73.
 3 80 {Heinrich Emil, Galvaniseur.
 4 72 {Anna Schori a. Seedorf, c 01.
 5 02 Alexander Emil.
 6 91 Walter Arnold Ewald.
 7 45 Marie Elise Affolter a. Zuchwil, Solothurn, in
 Zürich, W. v. Eduard, gew. Metzgermeister in
 Genf († 69), B. v. 1.
 8 72 Ernst Friedrich, Schreiner in Biel, S. v. Ludwig,
 gew. Siebmacher († 89), VBS. v. 1, u. d. Maria
 Elisabeth Möscherger (II. Ehe) aus Lützelflüh
 († 82); BS. v. 9.
 9 53 Maria Adele, Schneiderin, VSchw. v. 8 etc.

555. **Scheurmeister** aus Aarberg. 1598—1632.

Nr.	Geb.	Kaufleuten.
1	824	Marie Luise Linder a. Gsteig b. Saanen, Kostgeberin, gesch. W. v. Jak. Ludwig, gew. Uhrenmacher († 93).
2	50	{Karl Ludwig, Schreiner.
3	53	{Maria Margarita Gander aus Saanen, c 77.
4-8	78	Ludwig, Maler. — 82 Lina. — 84 Ernst Emil. — 88 Martha. — 91 Paul.
9	56	{Gottlieb Albert, Coiffeur, in Cleveland, Ohio, N.-Amerika.
10	60	{Luise Elisabeth Gander aus Saanen, c 82.
11	94	Charles Albert.
12	58	Lina.

556. **von Schiferli** aus Thun. 1813. Mohren.

1	63	{Johann Heinrich Moritz, Burgerrat, S. von Karl Moritz, Dr. med. († 97), und der Elise Vuillème aus Hauts-Geneveys, Neuenburg († 94).
2	63	{Hildegard Hedwig Gertrud Henriette Mathilde v. Wurstemberger, T. v. R. Emanuel, gew. eidg. Oberst († 76), u. der Marie Julie, VSchwT. von Steiger A 134 († 75); Schw. v. W. v. Goumoëns 19, W. v. Mutach 1; VBT. v. Wurstemberger a 19 etc., c 89.

557. **Schifferdecker**. Ldsß. 1861. Zimmerleuten.

1	20	Katharina Gasser, gesch. W. I. Ehe von Jakob, gew. Lehrer († 98).
2	67	Anna Walter von Löhningen, Schaffhausen, W. III. Ehe desselben. Aus II. Ehe mit Elise Glutz aus Etzikon, Solothurn († 93):
3	72	Ernst Gottwalt Alexander, in Amerika.

558. **Schläffi** aus Albligen. 1895.

1	46	{Niklaus, Schweinemetzger.
2	61	{Karoline Horn aus Schüpfen, c 86 (II. Ehe). Aus I. Ehe mit Elisabeth Bracher († 85):
3	80	Albert.

Nr. Geb.

Aus II. Ehe:

4-6 887 Frida Lina. — 89 Berta. — 91 Friedrich Emil.

559. **Schlupp** a. Großaffoltern. 1894. Schuhmachern.

1 49 Maria Margareta Rosa, T. v. Gottlieb Salomo († . .) u. d. Maria Magdalena Brügger, Arbeitslehrerin († . .).

560. **Schmid** A aus Ebingen in Württemberg.

a. 1804. Zimmerleuten.

1 24 Friedr. Ludwig, Hauptagent d. schweiz. Mobiliarversicherung, S. v. Rud. Friedr., gew. Bankier († 26), u. der Maria Julia Amalia, VSchw. von Stettler 36 († 92), W. d. Albertine Susanna Regina Karoline Jütz aus Schwyz († 99).

50 (Sophie Julie Amalie, W. v. Graffenried 46).

b. 1825. Metzgern.

1 26 Marie Wilhelmine, T. v. Joh. Friedrich, gew. Bankier († 40), u. d. Amalie Elisabeth Sprüngli († 54); Schw. v. Fr. Wäber b 3.

561. **Schmid** B aus Wald, Zürich, und Twann. 1859.

Webern.

1-2 55 Gottl. Adolf, gew. Goldschmied, S. v. Adolf, gew. Goldschmied († 90), und der Emilie Hortense Ritschard aus Aarmühle († 59); B. von 2. — 58 Wilhelm Rudolf, Dr. phil., Oberst, Ober-Instruktor der Artillerie, B. v. 1.

562. **Schmid** C aus Affoltern i. E. 1864. Pfistern.

1 50 Anna Rosina, T. v. Ulrich, gew. Zimmermeister († 90), u. der Marie Haller aus Reinach, Aargau († 76).

563. **Schmid D** aus Eisfeld, Sachsen-Meiningen. 1869. Schmieden.
- | | | |
|-----|------|--|
| Nr. | Geb. | |
| 1 | 827 | Karl Wilhelm Albrecht, gew. Buchhändler, W. von Henriette Karoline Justine, Schw. von Kupferschmid 1 († 93). |
| 2 | 56 | {Friedr. Edmund, gew. Buchhändler, in Luzern. |
| 3 | 64 | {A. Johanna Battista Schnyder a. Sursee, c 85. |
| 4-8 | 86 | Bernhard Karl Robert. — 88 Helena Anna Maria. — 90 Richard Johann Max. — 93 Stephanie Berta Fanny. — 900 Hans. |
| | 59 | (Berta Sophie Lydia, Fr. Francke 2). |
| 7 | 61 | Elise Fanny, Lehrerin. |
564. **Schmid E** aus Zeihen, Aargau. 1888. Mohren.
- | | | |
|-----|----|---|
| 1 | 51 | {Gottfried, Tuchhändler. |
| 2 | 75 | {Anna Rychener, a. Signau, c 99 (II. Ehe).
Aus I. Ehe mit Mar. Elise Lüscher aus Urkheim, Aargau († 97): |
| 3-5 | 75 | (Rosa, Fr. Walthard b 11). — 76 Arnold. — 82 Elise. — 85 Hermann.
Aus II. Ehe: |
| 5 | 01 | Paul. |
565. **Schmid F** aus Zeihen, Aargau. 1888. Mohren.
- | | | |
|-----|----|---|
| 1 | 46 | {Primus Anton, Wirt. |
| 2 | 76 | {Karoline Wyler a. Münsingen, c 900 (II. Ehe).
Aus I. Ehe mit Verena Stucki a. Röthenbach († 900): |
| 3-4 | 80 | Anton. — 82 Wilhelmine. |
566. **Schmid G** aus Frutigen. 1889.
- | | | |
|-----|----|--|
| 1 | 50 | Anna Elisabeth Knuchel a. Jegenstorf, W. v. Samuel, gew. Quartieraufseher († 900). |
| 2 | 73 | {Alfred, Schreiner. |
| 3 | 77 | {Emilie Anna Kull a. Niederlenz, Aargau, c 98. |
| 4 | 99 | Emilie Anna. |
| 5 | 74 | {Emil, Architekt. |
| 6 | 80 | {Klara König a. Wiggiswil, c 01. |
| 7-9 | 75 | Rosa. — 77 Johann Samuel, Architekt. — 79 Ernst, Bankbeamter. |

567. **Schmid** H aus Rubigen. 1892.

Nr. Geb.

- 1 857 { Arnold, Handelsmann.
 2 66 { Marie, T. I. Ehe v. Weber, gew. Bahnhof-
 restaurateur, c 86.
 3-6 87 Marie Berta. — 89 Arnold. — 90 Max Oskar. —
 02 Lilly Gertrud.

568. **Schmidt** a. Madiswil, ursprünglich a. Angersbach,
G.-H. Hessen. 1876. Schuhmachern.

- 1 30 { August, Pianofortefabrikant.
 2 41 { Julie Emma Flohr a. Tschappina, Graubünden,
 c 59 (II. Ehe).
 3 66 { Franz Albert, Klavierfabrikant.
 4 65 { Aline Marie Annette Bäriswil a. Freiburg, c 89.
 5-7 90 Margareta Lucia. — 91 Max Albert. —
 96 Fritz Hans.

569. **Schmocker**. Ldsß. 1861.

a. Metzgern.

- 1 54 { Karl Eduard, S. d. Anna, Bildhauer i. Straßburg.
 2 53 { Josephine Ernestine Schmitt a. Straßburg, c 77.
 3 77 Karl Eduard Ernst.

b. Mittellöwen.

- 1 46 Elise Stauffer a. Homberg, Weißnäherin, W. v.
 Johann Karl, Zügler († 900), S. v. Friedrich
 († 81) u. d. Elis. Löbel († 81); B. v. 3.
 2 87 Wilhelmine Karoline.
 3 51 { Friedrich Jakob, Mechaniker, B. v. 1 etc.
 4 55 { Ros. Wilhelmine Witschi a. Hindelbank, Kleider-
 händlerin, c 79.

c. Mohren.

- 1-2 43 Anna Elisabeth, Schneiderin, u. Maria Margar.,
 im B.-Spital, Zwillinge der Anna († . .).

570. **Schneeberger** a. Bleienbach. 1869. Mohren.
 Nr. Geb.
 1 842 Math. Josephine Andreä aus Biel, Schw. v. W. Schädelin 2, W. v. Theodor, gew. Dr. med. u. Arzt in Koppigen († 91).
 2-3 69 Hans, Landwirt in Australien. — 70 Paul Theodor, Prediger.
571. **Schneider** A aus Brügg. 1866. Zimmerleuten.
 1 59 Johann Emil, Architekt in Biel, S. v. Johannes, gew. Oberförster († 70), und der Anna Maria Schneider a. Brügg († 79); B. v. Fr. Gerber B 2.
572. **Schneider** B. Ldsß. 1867. Ober-Gerwern.
 1 58 Ludwig Eugen, S. v. Crescentia, in Amerika.
573. **Schneider** C aus Nidau und Brügg. 1887.
 Ober-Gerwern.
 1 43 { Joh. Rudolf August, Prokurist der Berner Handelsbank, S. v. Johann Rudolf, gew. Reg.-Rat; B. v. W. Ziegler A 1.
 2 51 { Luise Anna, VBT. v. Fetscherin a 1 etc.; Schw. v. Fr. Münger A 5, Fr. Schnyder 2; SchwT. v. Ris a 12, c 72.
 3-6 73 Wilhelm Heinrich Rudolf, Handelsmann. —
 74 Walter Adolf August, Handelsmann. —
 77 (Anna Lucia Maria, Fr. Wäber a 4). —
 79 Max Robert Heinrich. — 87 Hans Heinr. Fritz.
574. **Schneider** D aus Eglisau. 1897.
 Nr. 2 und 3 auf Schmieden.
 1 32 Luise Pauline Gutmann, W. v. Heinrich († 64).
 2 61 { Paul Heinrich Theodor, Ingenieur.
 3 70 { Laura, T. von Kupferschmid 23, SchwT. von Pflüger 1, c 97.
 4 98 Paul Gerhard Alfred.
 5 64 Tabitha Bettina Pauline.

575. **Schnell.** 1458—1568.

a. Metzgern.

- 1 820 Lis. Marianne Jaquet a. La Sagne, Neuenburg, in Genf, W. v. Friedrich Eduard, gew. Hauptmann in neapol. Diensten († 79), S. v. Beat Friedrich, gew. Med. Dr. († 46), und der Maria Hyacintha Ros. Imera. Neuenstadt († 63), VB. v. 4.
- 2-3 54 Heinrich Friedrich Eduard, in Paris. — 59 Helene Valerie Emma.
- 4 56 { Moritz, Architekt in Paris, S. v. Joh. Ludwig Alfred († 96), u. d. Aug. Susanna Mégard aus Lutry, Waadt († 900); BS. v. 1.
- 5 56 { Gabrielle Amelie Valentine Romain, Malerin aus Batignolles, Seine, Frankreich, c 93.

b. Mohren.

- 1 19 Margareta Häbler a. Gsteigwiler, in Amerika mit Familie, W. v. Friedrich Wilhelm, gew. Hufschmied († 51), VBS. v. 5, 6.
- 2-4 44 Emanuel Friedr. — 46 Viktor. — 48 Rudolf.
- 5-6 49 Paul Franz Ludwig, gew. Chemiker, S. v. Karl Emanuel, gew. Posamentier († 52), u. d. Elisabeth Rosina Knecht († 74); MB. v. Ris a 6, VBS. v. 1. — 52 Julia, gew. Lehrerin.

576. **Schnyder** a. Diesbach b. Büren. 1848. Pfistern.

- 1 30 { Joh. Sam. August, gew. Pfarrer zu Hasle b. B., S. v. Bendicht, gew. Handelsmann († 43), u. der Salome Charl. Margar., VSchw. v. Düfresne a 1 († 86); MB. v. Hahn 1.
- 2 44 { Charlotte Luise, VBT. v. Fetscherin a 1 etc.; Schw. v. Fr. Schneider C 2, Fr. Mürger A 5, c 65.
- 3 66 Johanna Luise.
- 4 69 { Benedikt August, Landwirt in Jnwil, Kt. Luzern.
- 5 73 { Martha Klara Meister a. Sumiswald, c 97.
- 6-7 98 Oscar August. — 02 Otto Gerold.

577. **Schönauer** aus Kirchberg. 1830. Pfistern.

Nr. Geb.

- 1 854 Anna Maria, T. v. Joh. Jakob, gew. Landwirt auf dem Düttisberg, Kirchberg († 63), und der Anna Maria Schertenleib aus Oberburg († 86), Schw. v. 2.
- 2 55 Anna Maria Werthmüller aus Rumendingen, Kirchberg, W. v. Jakob († 87), auf dem Düttisberg, B. v. 1.
- 3 76 | Johann Jakob, Landwirt.
- 4 73 | Maria Flückiger a. Wynigen, c 99.
- 5 77 Maria Ida.

578. **Schorer** aus Wangen. 1829. Schifflenten.

- 1 41 { Robert, Pfarrer in Heimiswil, S. v. Samuel, gew. eidg. Münzverifikator († 85), u. d. Nanette Plüß a. Zofingen († 82); B. v. 5.
- 2 49 { Marie Sal. Lea Fankhauser a. Burgdorf, Schw. v. Fr. Rütimeyer 3; MSchw. v. Rütimeyer 1-2, c 75.
- 3-4 78 Robert Gerhard, cand. med. — 89 Joh. Rud. Bernhard.
- 5 46 Otto Albrecht, B. v. 1 etc.

579. **Schumacher** A aus Uttigen. 1632.

a. Metzgern.

- 1 29 Barbara Sollberger a. Wynigen, W. III. Ehe v. Alex. Friedrich, gew. Kanzleiläufer († 64), VB. v. 2-3.
- 2-3 32 Kath. Maria Sophie, Posamenterin, T. v. Gottl. Samuel, gew. Schreiber († 52), aus II. Ehe mit Elisab. Maria Lang a. Kurz-Rickenbach, Thurgau († 87); BT. v. 1. — 37 Berta Sophie Maria, Brodiererin.

b. Schifflenten.

- 1 43 { Sam. Rud. Vincenz, eidg. Staatsbuchhalter, Gesellschaftssekretär u. Burgerrat, S. v. Vincenz, gew. Buchbinder († 79), u. der Maria Margareta Bürki a. Stalden († 71); B. v. 7, 12.
- 2 41 { Verena Übersax a. Thörigen b. H.-Buchsee, c 65.

- Nr. Geb.
- 3-6 866 Friedrich Vincenz Albert, Prof. in Disentis.
— 67 Anna Berta Eugenie. — 76 Martha
Rosa. — 80 Friedrich Adolf Walter, Se-
kundarlehrer.
- 7 46 Rudolf, Buchbinder, Gesellschaftsumbieter, B.
v. 1 etc., W. a. Maria Schöni aus Inner-Birrmoos
(† 900).
- 8 72 { Friedrich Rudolf, Pfarrer in Vinelz.
- 9 74 { Karol. Rosa Brack a. Eltingen, Aargau, c 99.
- 10 76 { Hermann, Buchbinder.
- 11 76 { Anna Wälti a. Rüderswil, c 98.
- 77 (Maria Ida, c 02 mit Gottlieb Morf, Bureau-
angestellter a. Huttwil).
- 12 47 { Friedrich, Drechsler, B. v. 1 etc.
- 13 51 { Lina, Schw. v. Moser A 12, c 82 (II. Ehe).
- 14-23 75 Aus I. Ehe mit Marianne Gertsch a. Lauter-
brunnen († 81): Maria, Ladentochter. — 76
Rosa Mathilde, Glätterin. — 78 Lina Martha,
Modiste. — 80 Frida Emma, Schneiderin. —
Aus II. Ehe: 83 Friedrich Adolf. — 84 Hans
Karl. — 85 Helene Anna. — 89 Martha Jo-
hanna. — 92 Gertrud. — 94 Johanna Marg.
- 24 31 Franz Eman. Heinr., Metzger, S. v. Friedr. Rud.
Heinrich, gew. Metzger († 45), a. I. Ehe m. Maria
Elisabeth Hahn († 35); B. v. 25; HB. v. 31;
MBS. v. Scheurer 1, MSchwS. v. Schumacher B 1,
W. v. Julie Bähler aus Thun († 01).
- 25 34 { Gottl. Karl, Handelsmann in New-York, B. v. 24.
- 26 38 { Emma Henr. Steiner aus Philadelphia, Schw. v.
Flügel b 5; c 59.
- 27 65 Jakob Heinrich, Ingenieur.
- 28 68 { Karl, Handelsmann in New-York.
- 29 68 { Susanna Holder a. Maidstone Co., Kent, Eng-
land, c 94.
- 30 96 Karl.
- 31 40 Friedrich Albrecht Arnold, eidg. Oberst u. gew.
Waffenchef der Artillerie, S. v. Friedr. Rud.
Heinrich (s. 24) aus II. Ehe m. Luise Kinkelin,
verw. Äрни, MSchw. v. König A a 17 etc. († 75).

580. **Schumacher** B aus Aarberg. 1839. Metzgern.
 Nr. Geb.
 1 841 Maria Luise Cäcilia, T. v. Gottl., gew. Geometer
 († 55), u. der Julia Hahn († 43); MSchwT. von
 Schumacher A b 24.
581. **Schüpbach** aus Landiswil-Biglen. 1897. Metzgern.
 1 70 Hermann Adolf, Bäckermeister.
 2 71 Anna Johanna Cécile, T. v. Lütsehg 1, c 97.
 3-4 98 Cécile Johanna. — 99 Hermann Traugott.
582. **Schwab** aus Biel u. Nidau. 1818. Zimmerleuten.
 1 38 Marie Elise Sophie Blösch aus u. in Biel, W. v.
 Karl Friedrich Gustav, gew. Ingenieur († 67),
 MBS. v. Risold 1 etc.
 2 62 { Friedrich Emil, Ingenieur u. Fabrikant in Biel.
 3 67 { Laure Emma Elise Augusta Buttin aus Aigle,
 Waadt, c 88.
 4-7 89 Renée Adèle Mary. — 90 Fernand Eugène
 Frédéric. — 91 Max Jean Emil. — 93 Maria
 Margarite.
 8 28 David Heinrich Albr., Dr. med. u. Arzt, B. v. 1.
 9 40 Elise Boell aus Valangin, c 60.
 10 44 Berta v. Arx, gesch. Zaugg, aus Eriswil, W.
 II. Ehe v. Alex. Eugen Alfred († 98), B. v. 1.
583. **Schwarz** aus Tägerwilen, Thurgau.
 a. 1860. Kaufleuten.
 1 51 Ernst, S. von Johann Konrad, Handelsmann
 († 94), u. der Mar. Elisabeth Wälli aus Stein im
 Obertoggenburg († 74); B. von Frau Grimm 2;
 VBS. v. b 1 etc.
 2 57 Klara Maria, Schw. v. Wäber b 1 etc., c 84.
 3 97 Ernst.

- Nr. Geb. b. 1876. Pfistern.
- 1-4 843 Konrad Karl Friedrich, Angestellter der Kantonalbank, S. v. Jakob, gew. Handelsm. († 88), aus dessen I. Ehe mit Verena Hofmann a. Unterkulm, Aargau († 48); VBS. v. a 1. — 44 Anna Maria Karoline. — 46 Ida Sophie Albertine. — Aus des Vaters II. Ehe mit Charlotte Luise, VSchw. von Meyer A 3 († 83): 51 Emma Maria, Lehrerin.

584. **Schweizer** A aus Walkringen. B. 1616. E. E. 1712.
B. 1746. Pfistern.

- | | | |
|-----|----|---|
| 1 | 39 | Eman. Ludwig Rudolf, Pfarrer in Grafenried, S. v. Gabr. Ludw. Rudolf, gew. Unterweibel († 60), u. d. Charlotte, VSchw. v. Ris a 1, 5 etc. († 58); B. v. 9, 10; MBS. v. W. Thomaß 1. |
| 2 | 39 | |
| | | Rosalie Marie, Schw. v. Ris b 20 etc., Schw. v. 9, c 65. |
| 3 | 68 | Rudolf Eduard Paul, Pfarrer in Diemtigen. |
| 4 | 75 | |
| | | Martha Cuenin aus Kirchberg, c 95. |
| 5-6 | 97 | Paul Louis Theodor. — 900 Dora Martha. |
| 7 | 72 | |
| | | Gustav Ernst, Pfarrer in Äschi. |
| 8 | 73 | Elise Hedwig, T. v. Ris a 8, c 98. |
| 9 | 42 | |
| | | Meta, Schw. von Ris b 20, Schw. v. 2; W. von Eduard Rudolf, gew. Schlosser († 88), B. v. 1 etc. |
| 10 | 43 | Charlotte Anna, gew. Privatlehrerin, Kostg. im Burgerspital, Schw. v. 1 etc. |

585. **Schweizer** B. Ldsß. 1861. Pfistern.

- | | | |
|---|----|---|
| 1 | 42 | August Ferdinand, Offizial des Burgerrats, Gesellschaftsumbieter. |
| 2 | 42 | |
| | | Anna Luise Meyerhofer a. Buch, Zürich, c 70. |

586. **Senn** aus Thun. 1895.

- | | | |
|-----|----|---|
| 1 | 56 | Karl Johann Jakob, Notar. |
| 2 | 53 | |
| | | Marie Elisabeth Mosimann aus Steffisburg, c 76. |
| 3-6 | 75 | Karl. — 77 Alfred Robert. — 81 Flora Elise. — 84 Elise. |
| | | |

587. **Seufert** aus Schopfheim, Großh. Baden. 1880.

Nr. Geb.

Pfistern.

1 840 Johann Ernst, Schlosser, W. v. Anna Schneider aus Spiez († 900).

588. **Sievers** aus Basel. 1889.

1 60 Anna Elisabeth Mühlestein aus Wahlern, W. v. Karl August, gew. Zahnarzt († 93).

2 84 Karl August.

589. **Simon** aus Bolligen.

a. 1804. Webern.

1 59 Elisabeth Auguste, T. v. Bernhard August, gew. Dr. jur. u. Fürsprecher († 63), u. d. Adele Ernestine, Schw. von Wyß A b 1 etc. († 94).

2 34 Robert Adolf, Amtsnotar, Burgerrat, S. v. Friedr., gew. Notar († 52), aus II. Ehe mit Marg. Elisabeth. Henriette Pagenstecher († 68); W. v. Rosa Bourgeois († 74); B. v. W. Lindt 8, MHB. v. König A b 9, von Stierlin 10 etc.; MSchwS. v. Leuch 1 etc.

3-4 65 (Henriette Eugenie Rosa, Fr. Hahn 2). — 67 Franz Adolf, Fürsprecher. — 68 Ludwig Paul Eugen, Angestellter d. Kantonalbank.

5 70 } Friedrich Albert, Ingenieur in Biel.

6 73 } Jeanne Fanny Francillon aus Lausanne, e 96.

7-8 97 Bernhard Gustav Adolf. — 99 Lena Julie Antoinette.

9 72 } Karl Gerhard, Dr. med., Arzt.

10 74 } Auguste Josephine, T. v. Brunschwyler 1, e 98.

11 99 Helene Rosa Ida.

b. 1805. Mittellöwen.

1 26 Marg. Wilhelmine Lina Müller aus Nidau, W. v. Ed. Albert Ludwig, gew. Fabrikdirektor († 94); S. v. Gottl. Anton, gew. Landammann († 55), u. der Rosina Wyttenbach († 69); MB. v. Lindt 36 etc.; MBS. v. Wyttenbach B b 1 etc.

Nr. Geb.

- 2 867 Margarita Sophie Luise, T. v. Zeerleder 1, W. v. Franz Ernst Alfred, Dr. jur. u. gew. Chef der Handelsstatistik d. Oberzolldirektion († 900).

c. 1836. Schiffleuten.

- 1 50 { Samuel Rudolf Friedrich, Direktor der Fabrik
Rooschütz, Heuberger & Cie., Almosner, S. v.
Friedrich, gew. Buchhalter der Kantonalbank
(† 80), u. der Rosina Sus. Luise, VSchw. v.
Hermann 12 etc. († 82); B. v. 8, BS. v. 11, MBS.
v. Pfander 1.
- 2 56 Maria Julia Liebi aus Thun, c 81.
- 3-7 82 Rosa Margarita Julia. — 84 Friedrich Gottl.
Walter. — 85 Paul Rudolf Eduard. — 86 Jules
Werner Moritz. — 93 Lea Luise Emilie.
- 8 57 Katharina Zürcher aus Trub, W. v. Gustav Adolf
Eduard, gew. Prokurist d. Berner Handelsbank,
B. v. 1 etc. († 90).
- 9-10 86 Gustav Adolf Friedrich. — 88 Maria Elise.
- 11 21 { Dan. Gottl. Adolf, Dr. med. u. Arzt in Biel, VB. v. 1.
- 12 42 { Sophie Uhlmann aus Trub, c 68.

590. Sinner, von. 1500—1580.

a. Mittellöwen.

- 1 31 { Rudolf Karl Friedrich, in Großhöchstetten, S.
v. Karl Rud. Friedrich v. Märchligen († 81), u.
d. Marg. Sophie, VSchw. v. Tschärner 1 († 36);
B. v. W. v. Wattenwyl a 1, W. v. Büren 50;
VBS. v. 3, 5, 16, MBS. v. Fischer A 34.
- 2 36 { Julia Sophie Paul., Schw. v. Effinger 2, in Wilden-
stein, c 57.
- 3 35 Berta Cäcilia, Schw. v. Mutach 1 etc., MSchw.
v. 6 etc., W. v. Ferdinand Johann Rudolf, gew.
eidg. Oberst u. Präsident d. Burgerrates († 01),
S. v. Johann Rudolf († 80) u. d. Constance Maria
Elisabeth v. Kirchberger († 49), MSchw. von
Muralt 2; B. v. 5, VB. v. 6, 7, 12-15, VBS. v. 1, 16.
- 4 65 Sophie Anna Constance. — 68 (Wilhelmine
Gertrud Maria, Fr. v. Fischer A 11).

Nr. Geb.

- 5 867 Marie Borchardt a. Berlin, W. II. Ehe v. Gabriel Emanuel Eduard († 94), B. v. 3 etc.
- 6 60 Aus I. Ehe mit Maria Emma Julia v. Mutach († 95), Schw. v. 3: Eugenia Mar. Helene.
- 7 66 Florence Maud Ricketts, a. London, W. von Rudolf Alfred Eduard, gew. Handelsm. († 01).
- 8-11 90 Johann Rudolf Kirchberger. — 91 Violet Helen Mildmay. — 93 May Const. Marion. — 02 Marguerite Eugenie Sophie.
- 12-15 Aus II. Ehe: 87 Adolf Ferdinand Rudolf. — 89 Karl Alfred Kurt. — 90 Emma Evelyn Lily. — 93 Mary Madeleine Sascha.
- 16 44 Sophie von Jasikoff a. Rußland, W. v. Friedr. Rud. Arthur Karl († 95), gew. Ingenieur im Waadtlande, S. v. Ludw. Rud. Karl, VB. v. 1 etc. († 45), u. d. Margar. Cäcilia Ida v. Stürler; MSchwS. v. Grenus 1.
- 17 48 (Max. Rud. Ferd. Ludwig, gew. Offizier in preuß. Diensten, S. v. Karl Ferdin., gew. Gutsbesitzer in Landshut, u. d. Kath. Emilie v. Wattenwyl v. Landshut, MSchw. v. W. v. Tschärner 1 († 89), in Freiburg i. Br.
- 18 52 Melanie Luise Julie von Biberstein a. Magdeburg, c 72.
- 19-21 73 Melanie Emilie Maria. — 75 Friedrich Karl Ferd. Maximilian. — 79 Olga Agnes Anna Mar. Luise Irmgard.
- 22 55 Franz. Emma Wolff aus Luxemburg, W. von Friedrich Joh. Rudolf, gew. Offizier in preußischen Diensten, in Yvorne († 900).
- 23-26 78 Wilhelm Rudolf Ferdinand. — 79 Karl Alphons August Udo. — 87 Katharina Henriette Emilie Emma Anna. — 88 Francin Maria Paulina Kyburga Emilie.

b. Affen.

- 1 46 Sophie Johanna, T. v. Beat Rudolf, gew. Baumeister († 83), u. d. Luise Wilhelmine, VSchw. von Wurstemberger a 21 etc. († 80); MBT. v. Steiger A 61 etc.

591. **Sommer** aus Affoltern im Emmenthal. 1859.

- Nr. Geb. Schiffleuten.
 1-2 878 Maria, T. v. August Emil, gew. Handelsmann
 in Langenthal († 89), u. d. Julie Anna Walther
 aus Mett († 88); Schw. v. 2, Fr. Roth B 2. —
 80 Max, B. v. 1.

592. **Specht**. Ldsß. 1861. Ober-Gerwern.

- 1 31 Johannes, Angestellter d. Finanzdirektion, W. v.
 Karoline Nicolet aus Tramelan († 95).
 2 75 Hedwig.

293. **Spieß** aus Döggingen (Baden) 1896.

- 1 60 Joseph Martin, Handelsmann, W. v. Klara, T.
 v. Salvisberg 1. († 98).
 2-3 97 Hans Werner. — 98 Klara Johanna.

594. **Spörri** aus Wald, Zürich. 1857. Metzgern.

- 1 55 (Joh. Heinrich, Handelsmann i. Marseille, S. v.
 Heinr., gew. Chirurg († 57), u. d. Wilhelmine
 Haltmeier; VBS. v. 3.
 2 54 Jeanne Marie Rabiant a. Autun, Frankr., c 95.

(Zweite Familie vom gleichen Stamme, Burger 1864.)

- 3 49 Anna Maria Suter aus Münchenbuchsee, W. von
 Wilhelm, gew. Chirurg u. Barbier († 88), S. von
 Kaspar († 69) u. d. A. Elis. Krähenbühl († 69);
 VBS. v. 1.
 4 78 Maria.

595. **Stämpfli** A aus Seedorf. 1598. Zimmerleuten.

- 1 28 (Karl Friedrich, Handelsmann, in St. Francisco,
 S. v. Gottl. Samuel, gew. Notar († 66), und der
 Elisabeth Hermann a. Rohrbach († 70), B. v. 6,
 14, 20, MB. v. Blom 2 etc.; VBS. v. 22.
 2 37 Maria Adele Luise Birrman aus Basel, c 56
 (I. Ehe), gesch.

- Nr. Geb.
- 3-5 857 Hans Karl. — Aus II. Ehe mit Nancy Heil a. New-York, c 65 († . .): 71 Alice Mina. — 73 Oskar Walter.
- 6 38 Franziska Cusano aus Palermo, in Neapel, W. v. Karl Ludw. Moritz, gew. Sprachlehrer in Palermo († 75), B. v. 1 etc.
- 7-11 57 Pascal Samuel Wilhelm. — 59 Salvator Franz Paul Eugen. — 62 Karl Franz. — 64 Elisabeth. — 71 Sam. Eduard.
- 12 73 {Rud. Ernst, Angestellter.
- 13 76 {Erzilia Amore a. Neapel, c 900.
- 14 39 {Ludwig Rudolf Eugen, Buchhändler in Thun, B. v. 1 etc.
- 15 52 {Elis. Stauffer aus Homberg, c 72.
- 16 73 {Hans Wilhelm, Buchdrucker in Thun.
- 17 74 {Marie Luise Schmid a. Thun, c 97.
- 18-19 98 Marie Elisabeth. — 02 Hans Willy Eugen.
- 20 43 Luise Hortense Bonnet a. Renens, Waadt, W. v. Eugen Wilh. Eduard, Architekt in Montreux († 90), B. v. 1 etc.
- 21 71 Elisabeth Eleonore Hortense.
- 22 33 Marianne Kibling aus Seftigen, W. v. Samuel Abraham Friedrich, gew. Handelsmann († 63), S. von Johann Franz Rudolf, gewes. Küfermeister († 76), und der Jeannette Margareta, VSchw. v. Durheim 2 († 74); VBS. v. 1 etc.
- 23 48 Emma, T. v. Studer a 5, W. v. Karl, gew. Buchdrucker u. Nationalrat († 94), S. v. Samuel Karl, gew. Buchdrucker († 46), u. d. Maria Frieder. Luise, VSchw. v. Gerwer a 1 († 98); B. v. 28, HBS. v. Rüetschi 1.
- 24-27 72 (Emma, Fr. Walthard b 31). — 75 Hans Kaspar Wilhelm, Dr. jur. und Fürsprecher. — 78 Luise Johanna. — 81 Karl Sam. Rudolf, Buchdrucker. — 85 Maria Ruth.
- 28 45 Adolf, in Ermatingen, B. v. 23.
- 29 51 Maria Luise Stämpfli, Schw. v. 34, W. v. Karl Gottl., gew. Pfarrer zu Flerden, Graubünden († 89), B. v. 30 etc, VBS. v. 34; Bahnangestellte in Wiedikon (Zürich).

- Nr. Geb.
- 30 844 Karol. Wilhelm., T. v. Karl Ludw. Fetscherin, gew. Notar, VHB. v. Fetscherin b 28 etc., W. v. Eduard Ludwig, gew. Buchhalter d. Spar- und Leihkasse († 87); B. v. 29.
- 31 80 Arthur Eduard.
- 32-33 55 Josephine Julie, Bureaulistin, Schw. v. 29. — 58 Arnold Gustav, Kommis, B. v. 29.
- 34 59 { Bernhard Friedrich, Beamter der Handelsbank, S. v. Walter Sigmund, gew. Notar († 84), u. d. A. M. Schürch aus Büren z. H. († 72); B. v. 42, 46, 51, VBS. v. 29 etc.
- 35 66 Marie Luise Kipfer aus Lützelfüh, c 84.
- 36-41 85 Paul Friedrich. — 86 Hermann Ernst. — 87 Luise Gertrud. — 90 Marie Alice. — 93 Dora Martha. — 96 Fritz.
- 42 74 Lina Freiburghaus aus Neuenegg, W. v. Ernst Walter, Kaufmann († 01), B. v. 34 etc.
- 43-45 98 Frida Martha. — 900 Klara Elsa. — 02 Ernst Walter.
- 46 64 { Sam. Moritz, Bahnbeamter in Zürich, B. v. 34 etc.
- 47 66 { Berta Joh. Goldhahn a. Unterstraß, Zürich, c 89.
- 48-50 89 Johanna Luise. — 91 Hedwig. — 98 Karl Walter.
- 51 72 Paul, B. v. 34; Bahnangestellter in Zürich.
- 52 19 { Rudolf, Bureau-Gehülfe, S. v. Sam. Abraham, gew. Weinnegotiant († 24).
- 53 42 { Anna Maria Hermann aus Auswil, Rohrbach, c 88 (II. Ehe).
Aus I. Ehe mit A. Barb. Blaser a. Langnau († 64):
- 54 51 { Wilhelm, in Amerika.
- 55 55 { Christine Emilie Luise Andres a. Neuenbürg, Württemberg, c 77.
- 56 78 Christina. Frida Luise.
- 57 62 { Paul Cäsar, Buchhalter.
- 58 63 { A. Maria Rosina Röthlisberger a. Langnau, c 87.
- 59-64 87 Maria Luise. — 88 Klara Hedwig. — 91 Ida Martha. — 96 Johanna Margareta. — 97 Walter Paul. — 99 Gertrud.

596. **Stämpfli** B. Ldsß. 1861. Mohren.

Nr. Geb.

- 1 862 Anna Magdalena Margareta, T. d. Anna (seit 72
Frau Schläfli aus Albligen).
2 64 | Karl, S. d. obigen Anna, Melker in Moosseedorf.
3 69 | Elisabeth Thalman aus Kirchlindach, c 91.
4-10 91 Elise. — 93 Friedrich. — 95 Ernst. — 97
Marie. — 98 Frida. — 900 Rudolf. — 01 Lydia.

597. **Staub** A aus Oberönz. 1864. Pfistern.

- 1 57 | Adolf Markus, Direktor der Berner Handelsbank,
S. v. Sam. Johann Markus, gew. Sensal († 82),
u. d. Johanna Elisabeth, Schw. v. Henzi b 9
etc. († 82); BS. von Frau Ischer 22.
2 60 Elise Emma, T. v. Blau 64, c 82.
3-6 85 Alice Johanna. — 86 Markus Walter. — 87
Maximilian. — 93 Markus Adolf.

598. **Staub** B aus Hirzel, Kt. Zürich. 1900.

- 1 69 | Heinrich Walter, Pfarrer zu Affoltern a. Albis,
Zürich.
2 72 | Luise Charlotte, T. v. König A a 70, c 99.
3 900 Hans Walter.

599. **Stäubli** aus Sulz, Aargau. 1869. Affen.

- 1 841 Anna, Schw. v. Klötzli c 1 etc., W. II. Ehe von
Johann Baptist, gew. Schreinermeister († 85).
Aus I. Ehe mit Maria Johanna Lenzinger aus
Weinfeldern, Thurgau:
2 61 | Paul Anton, Schreinermeister.
3 58 | Anna Maria Brechbühl aus Lauperswil, c 86.
4-5 87 Johanna Maria. — 91 Paul August.

600. **Stauffer** A aus Seengen. B. 1609. E. E. 1712.
B. 1768.

a. Pfistern.

- 61 (Angelica Klara Susanna, T. v. Ludwig Gottlieb,
gew. Arzt († 64), u. d. Malvine Caillet a. Maracon,
Palézieux († 73), c 01 mit Franz Albert Wyß,
Zifferblattfabrikant a. Oberdorf, Solothurn).

- Nr. Geb. b. Schmieden.
- 1 836 { Ad. Rudolf Emanuel, Bäcker in New York, S. v.
Rud. Emanuel, gew. Bäcker († 84), u. d. Marg.
Elisab. Schweizer († 81); B. v. 3, 4, Fr. Wenger
B 1, VHBS. v. 5; MBS. v. Dick a 10.
- 2 45 Margarita Steinhäuslin aus New York, c 61.
- 3 44 Johanna Maria Elisabeth Behm a. Berlin, in Berlin,
W. v. Karl Bernhard Rudolf, Civilingen. († 93),
B. v. 1 etc.
- 4 41 Ferdinand Wilhelm, Kfm. in London, B. v. 1 etc.
- 5 53 { Karl Rudolf Ludwig, Pfarrer in Lauterbrunnen,
S. v. Karl Albrecht, Drechsler († 96), u. d. Anna
Elisabetha Rüeber aus Tägerwilen, Thurgau
(† 96), B. v. 10, 16, VHBS. v. 1 etc.
- 6 73 Anna Maria Thut a. Seengen, Aargau, c 01
(II. Ehe).
Aus I. Ehe mit Marianne v. Allmen aus
Lauterbrunnen († 98):
- 7-8 86 Karl Albert Oskar. — 93 Felix Werner.
Aus II. Ehe:
- 9 02 Hanna.
- 10 59 { Alfred Guido, Ingenieur in d. Kruppschen Guß-
stahlfabrik in Essen, Preußen, B. v. 5.
- 11 61 { Auguste Sophie Merker a. Sterkrade, Preußen,
c 88.
- 12-15 89 Luise Ottilie Julie. — 91 Ottilie Henriette
Emilie. — 93 Kurt Guido Max. — 94 Adele
Valerie.
- 16 62 { Ed. Emanuel, Direktor der eidg. Bank, B. v. 5.
- 17 65 { Hedwig Emma Karlen aus Thun u. Erlenbach,
c 88.
- 18-21 89 Karl Eduard u. Alfred Rudolf, Zwillinge. —
90 Walter Albert. — 97 Hedwig Klara.
- 22-24 53 Henriette Marie Emma, T. v. Friedr. Rudolf,
gew. Schmiedenwirt († 93), u. der Magdalena
Tüscher aus Limpach († 93), BT. v. 25. —
58 Rosa Sophie Martha. — 61 Jakob Friedrich
Emil, Wirt.
- 25 30 Berta Euphrosina Senn aus Zofingen, W. von
Eman. Karl, gew. Handelsmann († 70), VB.
v. 22-24 etc., in Mailand.

Nr. Geb.

- 26 859 Franz Emanuel, Lehrer in Südrußland, S. von Katharina († 91).
 27 72 Helene Luise Wilhelmine Maria, T. v. Emma Maria Luise (nun verehel. Stobbe in New-York).

c. Webern.

- 1 27 { Sam. Friedr. Karl, Forstinspektor d. Oberlandes, in Bern, S. v. Joh. Bernh. Samuel, gew. Schreib-
 lehrer († 65), u. d. S. E. Ney a. Peterlingen († 40),
 VB. v. 4 etc., BS. von 17, VBS. v. 7, 14, 16.
 2 33 Theresia Sophie Trog aus Olten, c 55.
 3 69 Elise Luise, Arbeitslehrerin.
 4 60 { Eduard, Fürsprecher und Gemeindepräsident in Biel, S. v. Alex. B. Rud. Eduard, gew. Zucht-
 hausprediger († 85), und der Luise, Schw. v. Schärer A 1 etc. († 02); B. v. 6, BS. v. 1.
 5 65 Luise Regina Walter aus Biel, c 92.
 6 64 Berta Luise, Lehrerin in London, Schw. v. 4.
 7 36 { Vikt. Gottlieb Friedrich, Hutmacher, S. v. Sam. Friedrich, gew. Hutmacher († 46), u. der Anna Maria Veronika Baur aus Selzach († 80); BS. v. 17, VBS. v. 1, 14, 16.
 8 46 Elisabeth Marg. Röthlisberger aus Langnau, c 70.
 9 71 Elise Maria.
 10 72 { Johann Friedrich, Hutmacher.
 11 67 { Anna Maria Schweizer a. Oberentfelden, Aargau, c 900.
 12 01 Werner Friedrich.
 13 75 Karl Adolf, Hutmacher.
 14 40 { Samuel Eugen Karl, Kanzlist, Gesellschafts-
 umbieter, S. v. Karl Gottlieb, gew. Lithograph († 46), u. d. Maria Rosina, Schw. v. Jenzer b 2, (jetzt W. v. Gottlieb Kurz, Metzger, aus Wattenwil); B. v. 16, VBS. v. 1 etc.
 15 46 Anna Müller aus Scharnachthal, c 71.
 16 41 Ulysses Karl Rud., Graveur in Biel, B. v. 14 etc.
 17 26 Anna Margareta Neuenschwander aus Signau, W. v. Johann Karl Gottlieb, gew. Notar († 89); VB. v. 1, 7, 14, 16.

Nr. Geb.

- 18-20 847 Kath. Elisabeth Margareta, Weißnäherin. —
52 Maria Elisabeth, Sekundarlehrerin. —
61 Gottlieb, Landwirt, in Amerika.

601. **Stauffer** B aus Gampelen. 1838. Schiffleuten.

- 1 32 Henriette Luise Charlotte Winkler aus und in
Darmstadt, W. II. Ehe v. Joh. Alfred, gew. Arzt
in Neuenstadt († 70), S. v. Joh. Abraham, gew.
Weinnegotiant.
Aus I. Ehe mit Ida Raiguel a. Corgémont († 64):
- 2 64 { Heinrich Adolf, Dr. med., Arzt in Travers,
Neuenburg.
- 3 64 { Maria Elisabeth Jenzer aus Thunstetten, c 90.
- 4-5 91 Adolphe Jean. — 92 Henri Alfred.

602. **Steck** A aus Basel, ursprünglich aus Brabant. 1617.
(Mit gekreuzten Steckern im Wappen.)

a. Mittellöwen.

- 1 42 Joh. Rud. Julius, ord. Professor der Theologie
an der Hochschule, S. v. Ludw. Franz Julius,
gew. Spitalverwalter († 62), u. d. Cleopha Elis.
Ulrich aus Zürich († 86); B. v. 7; MBS. v. W.
Wyß A b 1 etc.; W. v. Julie Aug. Emilie Gardt-
hausen aus Holstein († 91).
- 2-6 68 Martha Sophie Elisabeth. — 70 Klara Kuni-
gunde Hedwig. — 74 Luise Dorothea, Se-
kundarlehrerin. — 79 Johann Rudolf Ger-
hard, cand. jur. — 85 Klara Aimée.
- 7 59 Henr. Leonie Brodbeck a. Liestal, W. II. Ehe
v. Friedrich Albrecht, Fürsprecher, B. v. 1 († 99).
- 8-10 81 Klara Serena. — 83 Leo. — 87 Anna Margar.

b. Webern.

- 1 45 { Eman. Friedr. Rudolf, S. v. Karl Fr. Rudolf, gew.
Notar († 90), u. d. Anna Marg. Charl. Schärer a.
Wädenswil, Schw. v. W. Ludwig 4 († 71);
B. v. 8, Fr. König A a 71, MB. v. Neiße 2 etc.,
VBS. v. 14; MBS. v. Henzi c 15, Lutz b 6.
- 2 49 Mathilde Sophie, T. v. Gerster A 29, c 75.

Nr.	Geb.	
3	876	{ Rudolf Samuel Friedrich, Bankbeamter.
4	74	{ Adele Berta Maier aus Frauenkirch, Baden, c 99.
5	01	Marie Madeleine.
6-7	81	Karl Eduard. — 82 Joh. Albert Friedrich, Mechaniker.
8	59	{ Karl Heinrich Eduard, Amtsnotar, Gesellschafts- sekretär, B. v. 1 etc.
9	61	{ Maria Luise, Schw. v. Balsiger 1, c 84.
10-13	85	Charlotte Elisabeth Luise. — 87 Charlotte. — 89 Mathilde Emma. — 97 Eduard Alfred.
14	45	{ Franz Rudolf, Minenangestellter in Frankreich, S. v. Franz Ludwig, Pfarrer in Bätterkinden († 900), u. d. Babette Birling a. Wiggenhausen, Württemb. († 900); B. v. 18-20, Fr. Wagner A 12, Appenzeller B 2; VBS. v. 1 etc.
15	56	{ Karoline Mützenberg aus Spiez, c 84 (II. Ehe).
16-17	86	Mathilde. — 96 Marcel Lucien.
18-19	48	Elise Rosa, Erzieherin in Straßburg, Schw. v. 14 etc. — 55 Friederike Sophie, Lehrerin in Bätterkinden, Schw. v. 14 etc.
20	57	{ Heinrich Theodor, Dr. phil., Kustos der ento- mologischen Sammlung und Unterbibliothekar der Stadtbibliothek, B. v. 14 etc.
21	61	{ Anna Maria Hofmann aus Rüeggisberg, c 90.
22-24	91	Hans Theodor. — 93 Fritz Werner. — 96 Kurt Theodor.

603. **Steck** B aus Augsburg. E. E. 1643. B. 1790.

(Mit drei Stecken im Wappen.)

Ober-Gerwern.

- | | | |
|---|----|---|
| 1 | 19 | Rudolf Eduard, Handelsmann, in Deutschland,
S. v. Gabriel Johann, gew. Pfarrer v. Meikirch
(† 43), u. d. Maria Rosina, VSchw. v. Schärer
A 1 († 59). |
| 2 | 13 | Maria Rosina, T. v. Daniel Rudolf u. d. Rosine
Rohr geb. Meley. |

604. **Steffen** A aus Saanen. 1870. Pfistern.

Nr. Geb.

- | | | |
|-------|-----|---|
| 1 | 854 | Friedrich, Arzt in Wynau, S. v. Karl gew. Wirt zum Storchen († 83), u. d. Marianne Sägesser a. Mumenthal († 98); VBS. v. B 1. |
| 2 | 59 | |
| 3-6 | 83 | Max Albrecht. — 84 Albert. — 86 Paul. — 91 Hans Rudolf. |
| 7 | 58 | Eduard, Wirt, B. v. 1 etc. |
| 8 | 66 | Maria Martha Künzli a. Ryken, Aargau, c 94. |
| 9-11 | 96 | Walter. — 99 Fritz. — 01 Dora Emma. |
| 12 | 68 | Otto Johannes, Vorsteher der Trinkerheilanstalt „Nüchtern“ bei Bern, B. v. 1 etc. |
| 13 | 76 | |
| 14-15 | 98 | Elise Schwarz aus Arni-Biglen, c 97. |
| 14-15 | 98 | Marguerite. — 01 Elsa. |
| 16 | 75 | Martha Johanna, Schw. v. 1 etc. |

605. **Steffen** B aus Saanen. 1892.

- | | | |
|-----|----|--|
| 1 | 56 | Karl, Handelsmann, VBS. v. A 1 etc. |
| 2 | 61 | Rosa Marie, T. v. Nüesch 1, c 80. |
| 3-7 | 81 | Karl Ernst, Handelsm. — 83 Rosa Johanna. — 85 Martha. — 86 Frida Margareta. — 94 Karl. |

606. **Steiger** (von) A aus Sitten im Wallis. 1446.

(Mit dem weissen Steinbock im Wappen.)

(Das „von“ bezieht sich auf 1—145.)

Ober-Gerwern.

- | | | |
|-----|----|---|
| 1 | 20 | Gg. Karl Ludwig (W. mit 3 Mädchen), S. v. Joh. Franz Rudolf († 47) u. d. Gilette de Chambault a. Montreal († . .), in Detroit, N.-A.; B. v. 2, 6. |
| 2 | 22 | |
| 3 | . | Rudolf Georg Ludwig, Handelsmann, B. v. 1. |
| 3 | . | Marie Bellard, c 48. |
| 4-5 | 49 | Wilhelm Ernst. — 53 Rudolf Albrecht. |
| 6 | 31 | Ernst Wilhelm, B. v. 1. |
| 7 | 35 | Rowland, engl. Marinekapitän, S. v. Karl Alex. († 36) u. d. Marianne Mitchell aus England († 85); B. v. 8 (ist verhehlicht seit 66 und hat 4 Kinder). |

- | Nr. | Geb. | |
|-------|------|--|
| 8 | 836 | { Albert Alexander, gew. Departementschef auf
der engl. Bank in London, B. v. 7. |
| 9 | . | { Favoretta Frances Hamilton, c 75. |
| 10 | 76 | Albert (ist verheir.). (Ausserdem noch 3 Kinder.) |
| 11 | 51 | { Robert Karl Alb., Ingenieur d. S. B. B., S. v. Karl
Ludwig Albrecht, gew. Feldgutverwalter († 88),
u. d. Anna Maria, Schw. v. Erlach b 1 etc. († 81);
B. v. 19, Fr. v. Ernst 14, W. v. Wattenwyl b 78;
VBS. v. 25 etc.; MBS. v. Stürler b 1 etc. |
| 12 | 60 | { Anna Sophie Joh., Schw. v. Wattenwyl b 73, c 80. |
| 13-18 | 81 | { Adolf Eduard, stud. jur. — 82 Ludwig Albert.
— 85 Alphons Walter. — 87 Maria Mag-
dalena. — 89 Ulrich Franz Emanuel. — 99
Elisabeth Katharina. |
| 19 | 61 | { Ludwig Bernhard, B. v. 11 etc. |
| 20 | 68 | { Charlotte Marie Jeanne Sabine von Outhoorn
aus Marseille, c 88. |
| 21-24 | 89 | { Marguerite Charlotte Béatrix. — 90 Peter
Guy Bernard. — 92 Jeanne Charlotte Marie
Antoinette. — 99 Viktor Alfred Ives Bernard. |
| 25 | 51 | { Maria Sophie Pauline Fanny, T. v. Joh. Wilhelm,
— gew. Offiz. in d. niederl. Marine († 96), VB. v. 11,
u. d. Henr. Mar. Friederike Fanny Pigott († 78);
Schw. v. 26 etc., Fr. Niehans 21. |
| 26 | 53 | { Markus Alb. William, Ingen. in Melbourne, B. v. 25. |
| 27 | . | { Anna Loosli aus Thun, c 85. |
| 28 | 56 | { Johann Ludwig Robert, Maler in Argentinien,
B. v. 25 etc. |
| 29 | 58 | { Emily Elwin aus Düsseldorf, c 82. |
| 30-32 | 83 | { Hans Georg. — 86 Emma Eleonore. — 93
Wolfgang Joachim. |
| 33 | 59 | { Hans Karl Ludwig, Abteilungschef am eidgen.
topogr. Bureau, B. v. 25 etc. |
| 34 | 63 | { Maria Elisabeth, T. v. Thormann 17, c 85. |
| 35-37 | 86 | { Fanny Margareta. — 88 Hans Berchtold. —
97 Eduard Werner. |
| 38 | 62 | { Maximilian Ed. William, Mechaniker in Aarau,
B. v. 25 etc. |
| 39 | 64 | { Anna Maria Steffen geb. Marthaler aus Seebach,
Zürich, c 93. |

Nr. Geb.

- 40 29 Julia Libussa Maria Theresia, MSchw. v. 124 etc.,
W. v. Karl Friedrich, gew. Bez.-Ingenieur († 90),
VB. v. 25 etc.
- 41-43 856 Julia Augusta Anna. — 57 Adolf Rudolf Emil,
Ingenieur in Nidau. — 58 Berta Sophie
Elisabeth.
- 44 59 { Albrecht Friedrich, Dr. phil., Chemiker in
Lichtenthal, Baden.
- 45 61 { Emilie Höhl aus Rendsburg, c 900.
- 46 68 { Friedrich Alexander, Ingenieur.
- 47 81 { Margareta, T. v. Stettler A 44, c 01.
- 48 29 Kath. Henr. Charl. Luise Borgnis a. Frankfurt
a. M., W. v. Ludwig Angelo Alonzo, gew. Bankier
in Frankfurt a. M. († 82); S. von Beat Ludwig
Emanuel († 25) u. der Fermina Phil. Tastet aus
England († 74); VBS. v. 77, 85 etc.
- 49 50 { Matthias Emanuel Ludwig, in Rumänien.
- 50 58 { Maria Alexandrowna, Gräfin v. Stourdza, aus
Rumänien, c 87.
- 51 53 August Ludwig Johann, in Amerika.
- 52 55 { Ludwig Franz Karl Rudolf, Bankier in Berlin.
- 53 69 { Karoline Elise Julie, gen. Ninia Höhne aus
Frankfurt a. M., c 95 (II. Ehe).
Aus I. Ehe mit Elisabeth. Karol. Agnes Frie-
derike Sophie Strohmeyer aus Baden-Baden
(† 88):
- 54-55 81 Emanuel Eduard Louis Karl Matteo. — 86
Eduard Ludwig Karl Johann.
Aus II. Ehe:
- 56 96 Alexander Ludwig Ferdinand Maximilian.
- 57 97 Rodolphe Louis Auguste Charles.
- 58-60 57 Alfred Ludwig Fermin Gabriel. — 59 Marie
Luise Charlotte Fermina. — 66 Hans Friedr.
Ludwig August.
- 61 43 Johanna Marie Emilie Hedwig, T. v. Karl Ludw.
Jakob Anton Arn., gew. Oberbibliothekar († 77),
VBS. v. 48 etc., und der Joh. Maria Friederike
(† 97), VSchw. v. Sinner b 1; Schw. v. 62,
68, 69, 71, 73 etc., BT. v. 77; VBT. v. 78-80
etc.; MBT. v. Wurstemberger b 1.

Nr. Geb.

- 62 845 {Karl Ludw. Rudolf Alfred, eidg. Artillerieoberst,
Chef der administrativen Abteilung der eidgen.
Kriegsmaterialverwaltung, Burgerrat, B. v. 61.
- 63 48 {Maria Albertine, Schw. v. Wyttenbach A 1, c 70.
- 64-67 72 {Elisabeth Friederike Anna, c 99 mit Karl
Constant Louis Fortunat Eduard von Gabain,
Generalmajor z. D., aus Potsdam, Preußen).
79 Martha. — 80 Karl Ludwig Friedr. Alfred.
— 85 Rudolf. — 86 Gottfried Albert.
- 68 50 Maria Magdalena Sophie, Schw. v. 61.
- 69 53 {Beat Arnold Karl Ludwig, Gutsbesitzer in der
Waldeck bei Zollikofen, B. v. 61.
- 70 53 {Jenny Cäcilie Emilie, Schw. v. Fellenberg 9, c 77.
- 71 57 {Rud. Alfred Walter, Pfarrer in Lauperswil.
- 72 56 {Luise Anna, T. v. Bay a 10 etc., c 91.
- 73 59 {Armand Alfred Adolf, Fürsprecher, Stadtpräsid.
- 74 63 {Ida Hofer aus Walkringen, c 84.
- 75-76 84 Ida. — 87 Robert Adolf.
- 77 28 Georg Thom. Arnold, Gutsbesitzer in Kirchdorf,
VB. v. 61 etc., W. von Anna Rosalie v. Effinger
(† 97), Schw. von Fr. v. Büren 21, W. v. Gou-
moëns 1.
- 78-80 59 Rudolf Ludwig Arnold, Landwirt. — 64 Karl
Eugen Maximil., gew. Förster. — 68 Friedrich
Armand Ludwig, Offizier in preuß. Diensten.
- 81 66 Rudolf Alphons, Offizier in preuß. Diensten, S.
v. Hans Rudolf, gew. Offizier in Neapel († 72),
VBS. v. 48, 77, 85 etc., und der Luise Julie
Charlotte, Schw. v. Fischer A 16, 17 († 67);
MBS. v. Wurstemberger a 1 etc.
- 82 67 {Karl Gustav, Maler in St. Blaise, B. v. 81.
- 83 72 {Luise Maria, T. v. Stettler A 36, c 93.
- 84 900 Maria Christina.
- 85 828 Friedr. Rob. Franz, Sekretär d. Polizeidirektion,
Gesellschaftssekretär, S. v. Fz. Georg, gew. Guts-
besitzer zu Riggisberg († 74), u. d. Elis. Maria
Sophie, VSchw. v. Marcuard 18 († 74); B. v. 113,
114, 123, W. v. Erlach a 1; MB. v. Wyß A a 1;
VBS. v. 48, 77; W. von Maria Schwarz aus
Bowil († 02).

Nr.	Geb.	
86	862	{Traug. Fz. Konrad, Archit., Zwillingsbr. v. 90.
87	73	{Marie Luise Ernestine, Schw. v. Werdt 19, c 98.
88-89	99	Konrad Armand Rolf. — 01 Peter Hans.
90-91	62	Traugott Franz Rud., Landwirt, Zwillingsbr. v. 86. — 64 Hans Siegfried, Buchhalter.
92	65	{Ernst Rudolf Friedrich, Pfarrer in Koppigen.
93	74	{Elisabeth Wach aus Bonn, c 94.
94	66	{Barthol. Oswald.
95	69	{Anna Maria Rentsch aus Trub, c 91.
96-100	94	Friedrich Otto. — 96 Emma Mathilde. — 98 Maria Thusnelda. — 99 Johanna. — 02 Hermann.
101	67	{David Otto, Landwirt in Interlaken.
102	70	{Florence Lottie Mac Crackan Simpkin aus Leicester, England, c 97.
103-104	98	Franz Otto Beat. — 99 Flory Adelheid.
105-108	70	Peter Arnold, Bautechniker in Olten. — 71 Maria Thusnelda. — 72 Margareta Emma, Krankenpflegerin. — 74 Hans Franz, Architekt.
109	76	{Werner Johannes, Kaufmann.
110	65	{Maria Katharina Barbara Trümpi aus Glarus, c 01.
111-112	78	Beat Heinrich. — 84 Math. Ida Hildegard.
113	36	Isabelle Elisabeth Lacey a. Liverpool, in London, W. v. Rudolf Adolf, gew. Handelsmann († 72), B. v. 85 etc.
114	36	{Karl Friedrich Edmund, Reg.-Rat, B. v. 85 etc.
115	53	{Rosa Julia Linder aus Basel, c 73 (II. Ehe). 67 Aus I. Ehe mit Emma, Schw. v. Diesbach 2 etc. († 69): Klara Johanna, Fr. v. Erlach a 3).
116	69	{Traugott Walter, in Amerika.
117	69	{Julie Sophie Brigitte Cochius a. Dreetz, c 94.
118	95	Walter Edmund Fritz. Aus II. Ehe:
119	73	{Hans, Ingenieur in Thun.
120	75	{Berta Johanna Wiedmer aus Hasle bei Burgdorf, c 99.
121	99	Hans.

- | Nr. | Geb. | |
|---------|------|---|
| 122 | 875 | Sophie Elisabeth. |
| 123 | 39 | Armand Friedrich Ernst, gew. Landwirt in Natal, B. v. 85 etc. |
| 124 | 55 | Albert Emil Kurt, S. v. Albert Ludwig Bernhard († 93) u. Alexandrine v. Zedwitz-Asch († 96), k. k. Kämmerer u. Offizier in österr. Diensten, in Preßburg, BS. von 133, Frau v. Steiger A 40, VBS. v. 128 etc. |
| 125 | 61 | |
| 126-127 | 86 | Mar. Judith Eleonore Eug. Ludmilla Sarynsk, Gräfin Zamoyska aus Ungarn, c 85. |
| 128-132 | 86 | Maria Eugenia Alexandria Ludmilla Albertina. — 87 Albert Joseph Kurt Ludmill Maria. |
| 128-132 | 52 | Fernando, Gutsbesitzer in Ilheos, Brasilien, S. v. Ferd. Karl Rudolf († 87) u. der Amalia da Sa-Bethencourt e Camarra a. Bahia (†.); VBS. v. 124. — 54 Cherubino, Chef-Ingenieur d. südbrasil. Eisenbahn. — 55 Alberto. — 62 Julio. — 64 Constance Eugenie — alle in Brasilien. |
| 133 | 28 | Marie Juliette Elisa, T. v. Albert, gew. Oberst († 66), u. d. Marie Friederike Karoline v. May v. Rued, GM. v. Steiger B a 17; VSchw. v. 124, 128 etc.; MSchwT. v. Herrenschanz 1 etc. |
| 134-136 | 73 | Franz Alfred, S. v. Franz Ludwig Ed., gew. Offizier in Neapel († 86), MB. v. Vigneule 1, Fr. v. Goumoëns 19, W. v. Mutach 1, Fr. v. Schiferli 2 etc., aus I. Ehe mit Mar. Friederike Henriette, Schw. v. Bonstetten 1 († 78). — 76 Kurt Hermann, Arzt. — 77 Elsa Henriette. |
| 137 | 82 | Egon Arthur, S. v. Franz Ludwig Ed. (s. 134) a. II. Ehe mit Cäcilia Maria Eug. († 02), T. v. Eug. Friedr. Fischer u. Maria Adele Lüthard, VBT. v. Fischer A 19; MSchwT. von Wattenwyl b 45. |
| 138 | 37 | Gabriel Ferdinand Rudolf, Handelsm. in Südamerika, S. v. Ferdin. Alexander, gew. Feldkassaverwalter († 73), u. der Ros. Sus. Luise v. Luternau († 68); B. v. 139; MBS. v. Graffenried 72. |

- | Nr. | Geb. | |
|---------|----------------|---|
| 139 | 846 | Konstantine Natalie Emma Jeandrevin aus Orvin, W. v. Anton Friedrich, gew. Schreiberbücherfabrikant († 84), B. v. 138 etc. |
| 140 | 78 | Cäcilie Esther Hilda. |
| 141 | . | Anna Elisabeth Morhiczer aus u. in Dubuque, Iowa, N.-A., W. v. Franz Emanuel († 69), S. v. F. L. Sigmund, gew. Oberamtm. in Laupen. |
| 142-145 | 47 | Philipp Rudolf, Glashüttenbes. zu Lasalle, Illinois. — 55 August Friedrich. — 58 Jos. Ludwig. — 61 Eduard Albrecht. |
| 146-147 | 32 | Elisa Cäcilia, Glätterin, T. v. Philipp Gottlieb, gew. Totengräber († 45), u. d. Marg. Karoline Gerber († 68); Schw. v. Fr. Tschabold b 1, MSchw. v. Fr. Kriemler 2. — 39 Albert. Charl. Cölestine. |
| 148 | 46 | Albr. Rud. Eduard, Tapezierer in Amerika, S. v. Rudolf, gew. Schneider, u. d. Marg. Wenger († 58); VBS. v. 150; W. v. Rosina Stucki aus Höchstetten († 77). |
| 149 | 77 | Friedrich Eduard, Tapezierer. |
| 150 | 64 | Marie Tanner aus Köniz, W. II. Ehe von Karl Samuel Johann, Angestellter auf d. franz. Gesandtschaftskanzlei, Gesellschaftsumbieter, S. v. Niklaus, gew. Schuhmacher († 49), u. d. Maria v. Siebenthal († 48); VBS. v. 148.
Aus I. Ehe mit Mina Kohler a. Wynau († 91): |
| 151 | 78 | Julie Luise.
Aus II. Ehe: |
| 152-153 | 93 | Karl Friedrich Hans. — 94 Alice Marie. |
| 607. | Steiger | (von) B a. Nieder-Neunforn, Thurg. 1540—1618.
(Mit dem schwarzen Steinbock im Wappen.)
a. Ober-Gerwern. |
| 1 | 48 | Ludw. Albr. Eduard, Kassier d. ottoman. Bank in Paris, S. v. Friedr. Rud., v. Tschugg († 58), a. dessen III. Ehe mit Kornelia Maria, VBT. von Büren 11 etc. († 61); HB. v. W. Thormann 9 aus des Vaters II. Ehe mit Mar. Henr. Forrer († 31); MSchwS. v. Thormann 10 etc. |

Nr. Geb.

- 853 (Maria Anna Flückiger aus u. in Dürrenroth, W. von Ludwig Alfred Heinrich († 87), B. v. 1, wieder c 01 mit Joh. Heiniger, Landw. a. Affoltern i. E.).
- 2 38 Philomele Adèle Durand, a. Tarascon in Frankreich, in Konstantinopel, W. v. August Eduard, gew. russischem Staatsrat († 79), S. v. Friedrich Rudolf, von Weyermannshaus († . .), u. der Susanna Barbara Forrer aus St. Gallen († 53).
- 3-7 60 Valeria Adele Elisa. — 62 Anatolius Alexander. — 63 Eduard Rudolf. — 65 Niklaus Julius. — 67 August Niklaus Sergius.
- 8 30 Melisa Nelson, W. II. Ehe v. Joh. Rudolf, S. v. Johann Rudolf u. der Wilhelmine Müller, M. v. Stettler 53, in Athens County in N.-A. († 66).
Aus I. Ehe mit Laura Ames († 51):
- 9-15 27 Johann Rudolf. — 35 Ludwig Philipp. — 37 Eduard. — 40 Virginia. — 42 Emanuel. — 44 Eugen. — 48 Ida.
- 16 57 Aus II. Ehe: Nelson.
- 17 47 (Friedrich Georg Daniel, Ingenieur, S. v. Johann Nikl. Friedrich in Graz, Steiermark († 76) und der Ludmilla Amalia Sallaba aus Brandeis, Böhmen, († 99).
- 18 54 (Berta Ziegler a. Horriswil, Solothurn, c 85.
- 19 88 Ludmilla Johanna.
- 20 48 Ludmilla Karoline Georgine, in Graz, Schw. v. 17.
- 21 48 (Rudolf, Handelsmann, Burgerrat, S. v. Rudolf Emanuel, Buchhalter († 95), u. der Sophie Grotschopf aus Ulm († 67).
- 22 52 Agnes Emilie Zoller aus Eßlingen, c 75.
- 23-25 79 Moritz. — 80 Max. — 88 Agnes.

b. Mohren.

- 1 25 Heinrich Ludwig Anton, in Thun, S. v. Ludwig Friedrich, v. Aarwangen († 56), u. der Laura Luise v. Tscharner († 50).

608. **Steiger C** aus Bleienbach. 1866. Schmieden.
 Nr. Geb.
- 1 863 Elisa Mina Friederich aus Zofingen, W. v. Joh. Jakob Robert († 95), Handelsm. in Burgdorf, S. v. Rudolf, gew. Bäckermeister († 98) u. der Elisabeth Gygax a. Bleienbach († 01); B. v. 4, 8.
- 2-3 90 Mina Hedwig Martha. — 91 Karl Robert Werner.
- 4 59 Friedrich Rudolf, Bäckermeister, B. v. 1 etc.
- 5 66 Martha Rosina, T. v. Brunschwyler 1, c 85.
- 6-7 86 Martha Rosa. — 96 Johanna Ida.
- 8 66 Marie Elise Wehrli aus und in Zürich, W. v. Paul Ludwig, gew. Handelsmann in Biel († 99), B. v. 1 etc.
609. **Steiger D** aus Bleienbach. 1893. Mohren.
- 1 43 { Johann Jakob, S. v. Joh. Ulrich u. d. Anna Maria Leuenberger, Lehrer an d. Neuen Mädchensch.
- 2 40 { Ver. Rosalie Schoch a. Fischenthal, Zürich, c 68.
- 3-4 72 (Dorothea Rosalie, Fr. Keller A 5). — 75 Franz Nathanael, Dr. med. und Arzt. — 79 Paul Theodor.
610. **Steiner** aus Inner-Birmoos. 1827. Schiffleuten.
- 1 45 { Friedrich, S. v. Samuel, gew. Müller († 82), u. d. Elisabeth Schüpbach aus Hasle bei Burgdorf († 99), BS. v. 5.
- 2 58 { Alma Olga Ida Flückiger aus Auswil, Rohrbach, c 83.
- 3-4 84 Friedrich Otto. — 91 Paul Eduard.
- 5 27 Gottlieb, gew. Müller, S. v. Joh. Sam. Niklaus, gew. Müller († 72) u. d. Katharine Bürki a. Worb († 71), VB. v. 1.
611. **Stengel** aus Langnau. 1860. Metzgern.
- 1-2 29 Franz Ludwig Rud., Kerzen- u. Seifenfabrikant, S. v. Rudolf († 75) u. der Mar. Elis. Füre aus Ins († 77); B. v. Fr. Walthard b 21, Fr. Wildbolz b 39, Fr. Küpfer C 1. — 33 Anna Maria Margareta.

612. **Sterchi** aus Lützelfüh. 1890. Schiffleuten.
Nr. Geb.

- 1 845 { Jakob, Oberlehrer an d. Primarsch. d. ob. Stadt.
2 58 { Anna Maria Burkhalter aus Rüderswil, c 84
(II. Ehe).
3-5 85 Emilie Frida. — 86 Maria Flora. — 94 Julie
Margareta.

613. **Stettler** A. 1325—1577. Ober-Gerwern.

- 1 28 Friedrich Gabriel Karl, gew. Pfarrer in Brem-
garten, S. v. Alb. Friedrich, gew. Oberlehens-
kommissär († 49), u. der Maria Emilie Stettler,
V Schw. von 50 († 37); B. v. 25, 26, Fr. Lang-
hans 17; VBS. v. 36 etc.; W. v. Rosa Elisabeth,
VBT. v. Steck A b 1 etc. († 97).
2 57 Maria Elisa, Gehülfin auf d. Stadtbibliothek.
3 59 { Friedrich Samuel, Pfarrer in Kirchberg.
4 56 { Selma, T. v. Graf 25, c 86.
5-8 89 Selma Elisabeth. — 91 Eva Margareta. —
93 Sara Adelheid. — 97 Esther Dora Helena.
9 61 { Karl Rudolf, Amtsnotar, Burgerrat.
10 62 { Sophie Amalie, Schw. v. Henzi c 1, c 88.
11-12 91 Gertrud. — 93 Max.
13 62 { Ernst Eduard, Kontroll-Ingenieur auf dem
eidgen. Eisenbahndepartement.
14 69 { Klara Florentine Sturm aus Dresden, c 96.
15-17 97 Flora Paula. — 98 Ernst Ferdinand. —
900 Walter.
18-24 65 (Marie Henriette, Fr. Henzi c 7). — 66 Berta
Adele, Bureaulistin. — 67 Luise Sophie,
Bureaulistin. — 71 Emilie Rosa. — 73 Ida
Amalia, Lehrerin. — 75 Eduard Franz. — 77
Martha Elisabeth. — 78 Mathilde Margareta.
25 27 Henriette Marie Emilie, Schw. v. 1 etc.
26 37 { Karl Friedr., Prediger a. Burgerspital, B. v. 1 etc.
27 42 { Luise Hummel aus Riehen, Baselstadt, c 66.
28 67 { Karl Friedrich Albrecht, Pfarrer in Biel.
29 71 { Klara Anna Bühler a. La Coudre bei St. Blaise,
c 92.
30-32 93 Anna Klara Margarita. — 95 Karl. —
99 Werner.

- Nr. Geb.
- 33-35 871 (Emma Frida, Fr. v. Lerber 34). — 73 Anna Maria Frida. — 75 Gustav Arthur. — 85 Rosa Lydia.
- 36 40 {Karl Ludwig Eugen, Architekt, S. von Franz Sigm. Eduard, gew. Baumeister († 79), u. der Adelheid Octavia, Schw. v. Büren 21 († 55); B. v. 44, 47; VBS. v. 1 etc.; MBS. v. Schmid A a 1.
- 37 49 Klara Emma Luise Fanny, T. v. Fischer A 18, c 68.
- 38-43 69 Klara Marie Adele. — 70 Adelheid Fanny Martha. — 71 Anna Mathilde Katharina. — 72 (Luise Marie, Fr. v. Steiger A 83). — 74 Emma Lydia. — 77 Wilh. Friedr. Eugen. — 79 Sarah Elisabeth Johanna.
- 44 44 {Friedr. Karl Rudolf, Dr. jur., Bürgergemeinde- u. Burgerratsschreiber, Gesellschaftspräsident, B. v. 36 etc.
- 45 52 Emma Amalie Ida, T. v. Fischer A 34, c 73.
- 74 (Berta Maria Adelheid, Fr. v. Tavel 12). — 76 (Stephanie Elisabeth, Fr. Marcuard 21). — 81 (Margareta, Fr. v. Steiger A 47).
- 46 88 Albrecht Eduard.
- 47 46 {Ludw. Emanuel Paul, in Marseille, B. v. 36 etc.
- 48 45 {Karoline Meurger geb. Mennesson a. Marseille, c 93.
- 49 36 Maria Mathilde, T. v. Gabriel Karl, gew. Kommissionschreiber († 70), u. der Elisabeth Ros. Mathilde, VSchw. v. Rodt 5 († 75); Schw. von Fr. v. Wattenwyl b 3.
- 50 44 Karl Eugen, Fürspr. u. Amtsnotar, Burgerrat, S. v. Friedr. Rud. Eduard, gew. Fürspr. († 74), u. der Julie Elis. Karoline, VBT. v. Bonstetten 1 († 83); B. v. Fr. Brunner A a 6; MBS. v. 1 etc., Wurstemberger a 19; W. v. Mar. Ther. Sophie Zündel aus Schaffhausen († 80).
- 51 80 Hans Eduard, Fürsprecher.
- 52 13 Sophie, T. v. Karl Friedrich, gew. Handelsmann in Winterthur.

- | Nr. | Geb. | |
|-------|------|---|
| 53 | 838 | Luise Eleonore Chambrier a. Genf, W. v. Karl Sigmund, gew. Zollbeamter in Eaux-Vives, Genf († 88), S. v. Samuel, gew. Notar († 59), u. der Wilhelmine Müller, gesch. Steiger, M. v. Steiger B a 8; VB. v. 62-64. |
| 54 | 64 | Eleonore Wilhelmine. |
| 55 | 69 | Karl Ernst, eidg. Zollbeamter in Eaux-Vives, Genf. |
| 56 | 73 | |
| 57-58 | 92 | Helene Olga. — 93 Elise Hedwig. |
| 59-61 | 74 | Ludwig. — 79 Heinrich Wilhelm. — 83 Karl Sigmund. |
| 62-64 | 48 | Wilhelmine Marie Sophie, T. v. Eug. Rudolf, gew. Buchdrucker († 65), u. der Mar. Magd. Zeender aus Köniz († 58); BT. von 53. — 52 Heinrich Johann Rudolf, Handelsmann in Bordeaux. — 58 Karl Emil, Handelsmann in Luzern. |
| 65 | 25 | Ludw. Rud. Eduard, gew. k. k. Hauptmann in öst. Diensten, S. v. Karl Gottlieb, gew. Salpeterdirektor († 42), aus II. Ehe mit Maria Elisabeth Graf († 61). |
| — | — | |
| 66 | 45 | Theresia Maria Heide geb. Reimann, Rud. Witwe a. Jägerndorf, Schlesien, c 85. |
| 67-68 | 81 | Maria. — 83 Stephanie Bernhardine. |
| 69 | 47 | Rosalie Elisa Margareta, T. v. Joseph († 53) u. der Marg. Elis. Glauser a. Münchringen († 83). |
| 70 | 34 | Elisabetha, Schneiderin, T. der Elisabeth, der Tochter von Karl Gottlieb (s. 65) (jetzigen Frau Zeller von Sigriswil). |

614. **Stettler** B aus Bolligen. 1894.

- | | | |
|---|----|---|
| 1 | 45 | Wilhelmine Friederike Thusnelda Teuscher geb. Teufel a. Thun, W. II. Ehe v. Christian († 97), S. v. Joh. u. Elisabeth. Wyß, Müllerm.
Aus dessen I. Ehe mit Anna Gehrig († 85): |
| 2 | 66 | Gottfried, Müller. |
| 3 | 72 | |
| 4 | 98 | Fritz. |

615. **Stierlin** aus Schaffhausen, später aus Erlach. 1814.

- | Nr. | Geb. | Schuhmachern. |
|-------|------|--|
| 1 | 842 | Adolf Gottlieb Friedrich, Friedensrichter in Kurzriekenbach, Thurgau, S. v. Karl Adolf, gew. deutscher Pfarrer in Neuenstadt († 87), u. d. Maria Elisabeth, Schw. v. Niehans 18 etc. († 98); W. a. II. Ehe v. Süsette Bollmann a. Bottighofen († 02); VBS. v. 5, 10, 14, 15. |
| 2-4 | 84 | Karl Adolf. — 86 Elisa. — 87 Maria Martha. |
| 5 | 60 | Emanuel Friedr. Rob. Leonhard, Pfarr. in Wichtrach, S. v. Friedrich, gew. Pfarrer in Schloßwil († 79), u. der Wilhelmine Luise, VSchw. von Graffenried 1 etc. († 60); VBS. v. 1 etc. |
| 6 | 65 | Fanny Lydia Haas aus Burgorf, c 86. |
| 7-9 | 88 | Johanna Julia Margarita. — 90 Leonhard Friedrich. — 96 Richard Leonhard. |
| 10 | 44 | Emanuel Friedrich Robert, Dr. phil., Hotelbes. auf Rigi-Scheideck, S. v. Robert, gew. Direktor der städt. Mädchenschule († 98), VB. v. 1 etc., u. der Anna Marg., HSchw. v. Simon a 2; MSchw. v. König A b 9 († 86), B. v. 14, 15. |
| 11 | 53 | Anna Elisè Hermina Hauser aus Wädensweil, Zürich, c 74. |
| 12-13 | 76 | (Ida Johanna, c 99 mit Theod. Friedrich Arthur Bohnenberger, Kunstmaler a. Pforzheim, Baden). — 77 Albert Friedrich Robert, Polytechniker. — 79 (Helena Elisabeth, c 01 mit Felix Heinrich Rauter, Kaufmann a. Essen, Preußen). — 83 Emanuel Robert. |
| 14-15 | 45 | Sophie Henriette Anna, in Luzern, Schw. v. 10. — 50 Johanna Elisa Luise, in Luzern, Schw. v. 10. |

616. **Stocker.** Ldsß. 1861. Affen.

- | | | |
|---|----|--|
| 1 | 45 | Anna Elisabeth, in Amerika, T. v. Niklaus, gew. Tagelöhner († 92), u. d. Anna Wasem a. Wahlern († 92). |
|---|----|--|

617. **Stoß.** 1437—1601.

- Nr. Geb. a. Metzgern.
- 1 853 { Paul Rudolf, Maschinenbauer in Hamburg, S.
v. Franz Rudolf, gew. Pfarrer zu Rogggwil († 66),
aus II. Ehe mit Luise Ris a. Burgdorf († 65);
BS. v. 16, 17; MBS. v. Gränicher 1; VBS. v. 3,
10, 12.
- 2 45 Anna Kathar. Dorothea David a. Kl.-Wesen-
berg, Preußen, c 87.
- 3 49 { Karl, Dr. jur., Fürsprecher, Professor d. Straf-
rechts an der Hochschule in Wien, S. v. Sigm.
Karl, gew. Reg.-Rat († 70), u. der Julia Albert.
Luise v. Rümelin aus Stuttgart († 64); B. von
10, 12; VBS. v. 1 etc.
- 4 53 Anna Martha, T. v. Ziegler B 2, c 75.
- 5-9 78 Anna Julia. — 79 Karl Ernst Werner, stud.
cameral. — 80 Elisabeth. — 82 Margarita
Hedwig. — 88 Lydia Magdalena.
- 10 55 { Max, Dr. med., Professor u. Direktor d. Kinder-
spitals, B. v. 3 etc.
- 11 68 Elisabeth Nadejda Olga, T. v. Werdt 1, c 94.
- 12 60 Albert Gustav Alfred, Fürsprecher, B. v. 3 etc.
- 13 64 Susanne Marie, Schw. v. Bécheraz 1, c 88.
- 14-15 90 Marie Helene. — 92 Alfred Walter.
- 16 24 Theresia Emma v. Arand aus Württemberg, W.
v. Friedr. Alexander, gew. Apoth. u. Brennerei-
inspektor († 92), VB. v. 1 etc.
- 17 26 Sigm. Albrecht, gew. Buchhalter d. Bodenkredit-
anstalt, VB. v. 1 etc., W. v. Maria Luise Perrin
aus Ober-Tramelan († 56), Kostg. im B.-Spital.

b. Affen.

- 1-2 42 Sophie Elisabeth, Lehrerin, T. v. Karl Ludwig,
gew. Arzt († 47), u. der Marg. Elisabeth Maurer
(† 68). — 46 Elisabeth Berta.

618. **Strahm** aus Oberthal, Höchstetten. 1887.

Distelzwang.

- 1 45 Friedrich, Pfarrer am Münster, Burgerrat, W.
II. Ehe von Johanna Berta Röthlisberger aus
Burgdorf († 90).

619. **Streiff** aus Diesbach, Glarus. 1895. Mohren.
Nr. Geb.

- 1 867 { Johann Jakob, S. v. Melchior u. Anna Sigrist,
Handelsmann.
2 79 { Maria Meier a. Kestenholz, c 01.

620. **Streit** A. Ldsß. 1861. Zimmerleuten.

- 1 22 Anna Maria, im B.-Spital.

621. **Streit** B aus Obermuhlern-Zimmerwald. 1899.

- 1 60 { Alfred Ernst, Inspektor für Maß u. Gewicht.
2 68 { Lisette Rosina geb. Spycher aus Köniz, c 90.
3-8 91 Johanna Maria. — 92 Lina Gertrud. —
94 Hedwig Marguerite. — 95 Berta Rosalie.
— 97 Magdalena Frida. — 98 Elsa Verena.

622. **Streuli** aus Wädenswil, Zürich. 1892.

- 1 54 Rosina Schaffer aus Stettlen, W. v. Johann
Julius, gew. Handelsmann († 99).
3-5 78 Johann Alfred. — 80 Rosa Maria. — 86 Julius.

623. **Stuber** A aus Brugg. 1568—1632. Metzgern.

- 1 25 { Rudolf, Fürspr., Gesellschaftspräsid. u. Bürger-
rat, S. v. Joh. Rudolf, gew. Metzger († 55), u. d.
Magd. Herrenschand († 91); MBS. v. Lutz b 10.
2 35 { Elisabeth. Albertine Amsler aus Schinznach, c 58.

624. **Stuber** B aus Goßliwil, Solothurn. 1880.

Metzgern.

- 1 60 Elise Brügger aus Gelterfingen, Kirchdorf, W.
v. August, Hufschmied († 93), S. v. Adam, gew.
Hufschmied († 89), u. der Anna Segesser aus
Remigen, Aargau († 90); B. v. 2, 4.
2 59 { Ferdinand, Schmied in Nordamerika, B. v. 1.
3 60 { Elise Segesser aus Remigen, Aargau, c 89.
4 68 Wilhelm Heinrich, in Amerika, B. v. 1.

625. Studer aus Graffeuried. 1593.

- | Nr. | Geb. | a. Metzgern. |
|-------|------|---|
| 1 | 825 | Marie Emilie Hahn, MSchw. v. K pfer A c 66; W. v. Friedr. Samuel Gottlieb, gew. Forstkassaverwalter († 77), S. v. Dan. Friedr. Gottlieb, gew. Apotheker († 56), u. d. Maria Elisab. Scheidegg aus Thun († 46); B. v. 5, VBS. v. 13 etc. |
| 2 | 50 | Franz Sam. Bernhard, Pfarrer an der Heiliggeistkirche. |
| 3 | 52 | |
| 4 | 78 | Franz Theodor, cand. med.
(Emilie, Fr. Ludwig 20). |
| 5 | 20 | |
| | | Bernhard Friedrich, gew. Apotheker u. gew. Pr sident des Burgerrats, Burgerrat, B. v. 1 etc.; W. von Julie Rosina Rudrauff, MSchw. v. Trechsel 1 († 70). |
| 6 | 47 | Bernhard Emil, Apotheker.
Julie Luise Steinh uslin aus Sumiswald u. Brugg, Schw. v. Fr. Kocher A 4, MBT. von Ischer 1; c 73. |
| 7 | 53 | |
| 8 | 76 | (Julia Magdalena, Fr. R fenacht A 9). —
77 Bernhard Albert Apotheker. |
| | 48 | (Emma, Fr. St mpfli A 23). |
| 9 | 52 | (Wilhelm, Apotheker. |
| 10 | 58 | (Lucy Huber aus Murten, c 78. |
| 11-12 | 81 | Margarita Alice, T. v. Friedrich Eugen, gew. Buchdrucker († 90), S. v. 5 etc., u. d. Ida Leuzinger aus Winterthur (wieder c 96 mit Emil Christoph Barell, Dr. phil., aus Stetten, Thurgau), in Basel. — 85 Dagmar Anna, in Basel. |
| 13 | 33 | Maria Elisabeth, T. v. Gottlieb Ludwig, gew. Dr. theol. u. Prof. an der Hochschule († 89), aus I. Ehe mit Maria Marg., VSchw. v. Werdt 27 († 38); HSchw. v. 14 etc.; VBT. v. 1 etc. |
| 14 | 41 | Charlotte Berta, T. v. Gottlieb Ludwig (s. 13), aus II. Ehe mit Charlotte Sch bler a. Stra burg († 86); Schw. v. 15, Fr. Bl sch 1, Fr. Ziegler B 12; HSchw. v. 13 etc. |
| 15 | 45 | Theophil Rudolf, Dr. med., ord. Professor der Zoologie an der Hochschule, B. v. 14, HB. v. 13. |
| 16 | 56 | |
| | | Henriette Kappeler aus Frauenfeld, c 80. |

- Nr. Geb. b. Mittellöwen.
- 1 826 Luise Fanch. Ros. Michod a. Iferten, W. II. Ehe
v. Sam. Gottlieb Rudolf, gew. Arzt († 85), S. v.
Rudolf, gew. Lehrer am Progymnasium († 44),
u. der Mar. Elisabeth Küpfer († 70); B. v. 2; VBS.
v. W. Lauterburg b 34.
- 2 34 Anna Franziska, Schw. v. Davinet 1, a. Lyon,
W. v. Jakob Friedrich, gew. Baumeister († 79),
B. v. 1 etc.
- 3 55 } Rudolf Friedrich, Architekt.
- 4 57 } Clotilde Miège aus St. Blaise, Savoyen, c 79.
- 5-7 79 } Rudolf. — 80 Friedrich. — 81 Rosa Clotilde.
- 8 59 } Karl Friedrich Rudolf, Beamter.
- 9 65 } Maria Luise Burkhard aus Sumiswald, c 83.
- 10-14 85 } Rudolf Friedrich. — 90 Gustav Eduard. —
92 Anna Maria. — 93 Oskar Eugen. —
95 Marguerite Francine.

626. **Stürler**, von, aus Ferenberg, Engistein u. Oberbalm.
1370—1610.

a. Obergerwern.

- 1 42 Cäcilie Winterhalter aus Petersburg, W. v.
Johann Friedrich Rudolf, gew. Hauptmann in
neapol. Diensten († 73), S. v. Joh. Rudolf, gew.
Oberstlieutenant in neapol. Diensten († 34), u.
der Marie Françoise Luise Tribolet aus Neuen-
burg († 79); VBS. v. 7.
- 2 62 Maria Cäcilia.
- 3 64 } Albert, Dr. med. u. Arzt in Singapore.
- 4 72 } Florence Emily Watson a. Lidsly, Austral., c 93.
- 5-6 94 } Johann Rudolf. — 97 Marie Christine.
65 (Luise Olga, gesch. Fr. v. Wattenwyl a 22).
- 7 57 Ed. Eugen Julius, Notar, Gesellschaftssekretär
von Distelzwang, S. v. Rob. Julius, gew. Pfarrer
(† 75), u. der Maria Kehrler aus Bötzen, Aargau,
III. Ehe († 90); VBS. v. 1.
- 8 26 } Heinr. Ed. Clemens, zu Doesburg, Belgien, S. v.
Franz Ludolf Albrecht, gew. Offizier in niederl.
Diensten († 90), u. der Henr. Johanna de Jongh
(† 56); VBS. v. 14 etc.
- 9 36 Leonie Jeanne Luise, Schw. v. 14, c 64.

- Nr. Geb.
- 10-13 864 Davida Henriette Leonie. — 69 Henriette Wilhelmine. — 71 Franz Adam, in Sumatra. — 80 Clementine Pauline.
- 14 41 { Ludwig August Heinrich, S. v. Adam Emanuel Karl († 90) u. der Davida Hallungius v. Osterhoudt, Holland († 82), B. v. 9, 18, 19, VBS. v. 8 etc., Burgermeister in Moerdyck, Holland.
- 15 . . Siebrig Veldmann, c 71.
- 16-17 70 Hildegard Siebrig. — 74 Louise Davida.
- 18-19 43 Ada Emma Karoline, Schw. von 14. — 48 Johanna Simonida, Schw. v. 14.
- 20 48 Ludw. Heinr. Alexander, Gutsbesitzer zu Fijssella auf Java, S. v. Ludw. Alexander, gew. Kommandant in holländ. Diensten († 51), u. der Gesenia Ricca Couperus; VBS. v. 8 etc.
- 21 14 Kath. Johanna, geb. Westerbaan, verw. Yssel van Schepper, W. v. Wilh. Heinrich, gew. Major († 65), VB. v. 8 etc.; zu Arnhem, Holland.
- 22 55 Anna Paulina.
- 23 24 Ernestine Flug v. Amersfort, in Epe, Holland, W. v. Wilhelm († 63), S. v. Peter Johann Friedrich († 25), in Holland.
- 24-25 47 Elisabetha Maria Antoinette. — 49 Philippine Hermine Charlotte.
- 26-31 55 Jakob Ed., gew. holl. Generalkonsul in Bangkok, S. v. Joh. Wilh. Eduard († 90) u. der Johanna Dinger († 79); VBS. v. 33 etc. — 56 Alphons Ludwig. — 58 Johanna Wilhelmine Augusta. — 59 Friederike Wilhelmine. — 61 Johann Wilhelm Eduard. — 64 Viktor Niklaus.
- 32 . . Helene Clingnett, W. von Friedrich Wilhelm Ludwig, Direktor der Zuckerraffinerie zu Besito auf Java.
- 33-36 71 Wilhelmine Helene. — 72 Alphons. — 74 Elisabeth. — 75 Eduard.
- 37 35 Alexandrine Wilhelmine Augusta, in Java, Schw. v. 32, V Schw. v. 26 etc.
- 38 62 Wilhelm Ludwig, S. v. Wilh. Adrian Alf. († 72), gew. Forstbeamten zu Rembang auf Java, u. der Wilh. Hel. Sybilla, Schw. v. 32; BS. v. 40 etc.

Nr. Geb.

- 39 861 Wilhelm Ludwig Emil, S. v. Eberhard Jakob Ludwig († 68) u. der Emilie Christine Melanie Fagnotti († 62), BS. v. 40 etc.
- 40 48 { Adrian Ludwig, in Velserbosch, Holland, S. v. Wilh. Ludwig († 79) u. der Adriana Ripardina van Royen († . .), VB. v. 38, 39, BS. v. 45.
- 41 52 { Henriette Luise Maria Aberson aus Alkmaar, Holland, c 74.
- 42-44 75 Wilhelm Adrian. — 76 Susanna. — 78 Karl.
- 45 31 Amarantia Luise de Rooy, W. v. Karl August, Kommandant zu Soerabaya († 82), VB. v. 40 etc., aus des Vaters II. Ehe mit Maria Koli a. Amsterdam († 17).
- 46-47 66 Elisa Maria. — 67 Alphons Eduard Ludwig.
- 48 26 Mathilde Jarman a. England, W. v. Franz Adolf, Künstler u. Gutsbesitzer in Versailles († 81), S. v. Karl Emanuel († 22) u. der Luise Françoise Rosa Flécheux († 49).

b. Affen.

- 1-2 36 Johanna Maria Lucia, T. v. Gabriel Ludw. Rud., gew. Baumeister († 91), u. der Julie Friederike Wilhelmine, VSchw. v. Steiger A 11 etc. († 67); Schw. v. 3, 5, BT. von 9. — 40 Sophie Adele Wilhelmine Anna, beide in Gümligen.
- 3 42 { Ed. Ludwig Albrecht, Architekt, Gutsbesitzer in Gümligen, B. v. 1 etc.
- 4 51 { Blanche Picot aus Genf, c 73.
- 76 { (Theodora Lucia Ida, Fr. v. Tscherner 22).
- 5 52 { Joh. Ad. Ludwig, Maschineningenieur, Direktor der eidg. Waffenfabrik, B. v. 1 etc.
- 6 62 { Ida, T. v. Erlach a 1, c 87.
- 7-8 88 Albert Rudolf Ludwig. — 90 Robert.
- 9 14 Eduard Rudolf, Gutsbesitzer in Jegenstorf, S. v. Ludwig Samuel, gew. Baumeister († 40), u. der Luise, VSchw. v. Dittlinger 2 († . .); VB. v. 1 etc.; MBS. v. Gerwer b 1; W. v. Maria Campbell Newman aus England († 75).

Nr.	Geb.	
10	844	Eduard Rudolf Ludwig Alexander, W. v. Julie Sophie Helene, Schw. v. Marcuard 17 († 95), B. v. Fr. v. Wyttenbach B b 14).
11	74	{ Arthur Albert Vinzenz, Kaufmann.
12	74	{ Margareta, T. v. von Müller A 1, c 99.
13-14	900	Helene Margarite. — 01 Marie Elisabeth.
15-16	877	Werner Ed. Walter. — 81 Erica Marie Elisabeth.

627. **Sulzer** aus Amsoldingen. 1866. Zimmerleuten.

1	30	Maria Steinmann aus Gysenstein, W. II. Ehe v. Johannes, gew. Bäcker. Aus I. Ehe mit Marg. Spielmann a. Villnachern, Aargau († 68):
2	47	Joh. August, Konditor, abwesend, Abgesch. II. Ehe der Maria Luise Merkle a. Berlingen, Thurgau (wieder c 96 mit Gottl. Meyer, Baumeister, aus Glattfelden). Aus I. Ehe mit Esther Elis. Peter aus Stäfa, Zürich († 86):
3-5	75	Joh. August Gottfried, Bankbeamter in Zürich. — 78 Maria Elisabeth Esther, in Vaulion, Waadt. — 80 Elisabeth Margareta Susanna, in Zürich.
6	55	{ Rudolf Friedrich, Bäcker.
7	58	{ Maria Reinhard aus Röthenbach, H'buchsee, c 78.
8-11	79	(Maria, c 02 mit Gustav August Dietsche, Eisenbahnkondukteur a. Bremgarten). — 81 Rudolf. — 82 Paul, Hafner. — 83 Ernst, Koch. — 84 Martha.

628. **Sybold**. 1505—1598. Mittellöwen.

1	43	{ Rud. Ludwig Alfred, Musiker, S. v. Rud. Gottl. Daniel, gew. Pfarrer v. Frauenkappelen († 81), u. der Luise Helene Jeannin aus Genf († 67), W. v. Magdalena Schär aus Zauggenried († 94).
2	42	{ Elisabeth. Nöthinger geb. Stucki, W. II. Ehe, c 95.

629. von Tavel aus Vivis. 1629.

Pfistern.

Nr. Geb.

- 1 834 Julie Mathilde Rosalie, Schw. v. Wattenwyl b 36 etc., W. v. Alexander, gew. Burgerratsschreiber († 900), S. v. Eman. Rudolf, gew. Oberamtmann zu Frutigen († 40), u. der Julia Susanna v. Wagner († 70); MB. v. May 9 etc.; VBS. v. Fr. v. Diesbach 4, Frau v. Muralt 15, 30, Frau Wurstenberger a 10.
- 2 54 (Julie Rosalie Marie, Fr. v. Wattenwyl b 46). — 56 Emanuel Rudolf Alexander, Landwirt.
- 3 59 { Alfred Albert, Fürsprecher u. Kommissions-
schreiber der Bürgerkanzlei.
- 4 65 { Ellen, T. v. Erlach a 1, c 89.
- 5-8 93 Marie Luise. — 95 Rosalie Alexie. — 96
Christine Elisabeth. — 98 Katharina.
- 9 63 { Rudolf Franz, Dr. phil.
- 10 62 { Hedwig Eleonore von Haartman aus Hel-
singfors, Finnland, c 900.
- 64 (Berta Klara Rosalie, Fr. Thormann 2).
- 11 66 { Otto Friedrich Rudolf, Dr. phil., Sekretär der
schweiz. Mobiliarversicherungsgesellschaft.
- 12 74 { Berta Marie Adelheid, T. v. Stettler 44, c 94.
- 13 37 Maria Margareta, T. v. Alex. Ludw. Rudolf,
von Féchy († 53), aus I. Ehe mit Constantia
Wyß († 37), in Muri; HSchw. v. 14, 19;
VBT. v. 20 etc.
- 14 41 { Friedr. Rudolf, Gutsbesitzer in Féchy, Waadt,
S. v. Alex. Ludwig Rudolf (s. 13), aus II. Ehe
mit Luise Henr. Gebhard a. Petersburg († 57);
B. v. 19; HB. v. 13.
- 15 48 Jeanne Maria Victoria Nepomucène Chollet du
Bourget a. Chambéry, Frankreich, c 70.
- 16-18 72 Franz Rudolf Friedrich Alexander. — 76
Luise Marie Charlotte Clementine. — 78
Sigismund Rudolf.
- 19 45 Eduard Eugen, in Lausanne, B. v. 14 etc.

Nr. Geb.

- 20 830 Adolphine Math. Barbara v. Polier a. Lausanne, W. von Alexander Ludwig Albrecht, gewes. Grossrat in Rolle († 88), S. v. Franz Karl, gew. Schultheiß († 65), aus dessen I. Ehe mit Alexandrine Magdal. v. Rovérea, MSchw. v. Gingins 1 († 54); B. v. 21; MBS. v. Goumoëns 8, W. v. Wyttenbach B b 19; VBS. v. 13, 14, 19.
- 21 35 Bianca Maria Laura Vanotti aus Mailand, in Florenz, gesch. W. v. Ferdinand Rudolf Eduard, gew. Arzt in Paris († 90), B. v. 20 etc.

630. **Thiele** aus Isseroda, G.-H. Sachsen-Weimar-Eisenach. 1867. Pfistern.

- 1 53 { Emil Theodor Robert, Kaufmann in Basel, S. v. Joh. Georg August, gew. Musiklehrer († 71), u. der Maria Marg. Elis. Meyer aus Rossemaison (wieder c 73 mit Joh. Jak. Sebastian Glättli aus Bonstetten, Zürich), B. v. 3, 4.
- 2 55 { Maria Luise Crible a. St. Blaise, Neuenburg, c 79.
- 3-4 57 { Hans August Otto, Musiker, B. von 1. — 60 Richard Ludwig Benjamin, in Amerika.

631. **Thomaß** aus Isny, Württemberg. 1865. Mittellöwen.

- 1 33 Maria Elisabeth Rosalie, VBT. v. Leuenberger A 1, W. von Andreas Thomaß, gew. Apotheker († 98).
- 56 (Rosa Klara, W. Ringier 7).

632. **Thormann** (von), aus Bremgarten u. Zollikofen. 1290. Pfistern.

- 1 53 { Rudolf, Gutsbesitzer auf dem Muristalden, gew. Polizeisekretär, S. von Rudolf Friedrich († 71), B. von 9, u. der Salome Elisabeth Maria Emma, Schw. v. Erlach a 1 († 98); B. v. 3, 8 Fr. v. May 45, Fr. v. Fellenberg 11.
- 2 64 { Berta Klara Rosalie, W. v. Eman. Friedr. Heinr., B. v. Wattenwyl b 45 († 88), Schw. v. von Tavel 2, etc., c 01).

- Nr. Geb.
- 3 855) Eduard, Oberrichter, B. v. 1 etc.
- 4 73) Adele Helene, T. v. Herrenschand 14, c 92.
- 5-7 93 Margareta. — 95 Elisabeth. — 97 Katharina.
- 8 56 Henriette, Schw. v. 1 etc.
- 9 31 Viktoria Maria, HSchw. von Steiger B a 1 etc.;
W. von Rudolf Emanuel Friedrich, gew. Guts-
besitzer auf dem Muristalden († 76), VB. v. 1.
- 10 40) Georg, Ingenieur, Gutsbesitzer im Rosenberg,
Spitaleinzieher, Gesellschaftspräsident, S. von
Alex. Ludw. Viktor († 67) u. der Kath. Maria
Charlotte, Schw. v. Büren 11, MSchw. v. Steiger
B a 1 etc. († 46).
Julie Emma Adelh., Schw. v. Wurstemberger
- 11 45) a 1, c 66.
- 12-15 67 Franz, Dr. phil., Privatdozent, Adjunkt des
Direktors d. histor. Museums. — 68 Ludwig,
Ingenieur in Zürich. — 73 Karl, Bankange-
stellter in Paris. — 74 Philipp, Dr. jur.,
Fürspr., I. Kammerschreiber d. Obergerichts.
- 16 30 Elisabeth Melanie Rosamunde, in Bonn, T. v.
Karl Emanuel Friedrich († 58), aus I. Ehe mit
M. Elise Windisch a. Leubringen († 43); HSchw.
v. Fr. v. Lerber 23; VBT. v. 23; VHSchwT. v.
Wytttenbach B a 9.
- 17 37 Sophie Elisabeth, VSchw. v. Graffenried 25 etc.,
W. von Friedrich Wilhelm Alexander, gew.
Ingenieur († 82), B. v. 16.
63 (Maria Elisabeth, Fr. v. Steiger A 34).
- 18 67 Wilhelm Friedrich, Gutsbes. in Ungarn.
- 19 68) Alex. Friedrich, Inspektor d. Norwich Union.
- 20 71) Auguste Gysi aus Aarau, c 98.
- 21-22 900 Wilhelm Oskar. — 01 Helene Yolande.
- 23 843) Karl Ludwig Wilhelm, Ingenieur in Holland,
S. v. Ludw. Gottlieb, gew. Handelsm. in Rotter-
dam († 65), u. der Elisabeth Christ. Havelaar a.
Rotterdam († 51); VBS. v. 16.
- 24 40) Jeanne Jacqueline Elise Graswinkel aus Delft,
Holland, c 67.
- 25-26 70 Henriette Antoinette Jacqueline. — 75 Amalie
Luise Charlotte Guillemette Conradine.

633. **Von Tobel** aus Hombrechtikon, Zürich. 1889.
 Nr. Geb. Mittellöwen.
- 1 851 Alwina Magdalena, Schw. v. Wälchli 1, W. v. Rudolf, Weinnegotiant, († 02).
- 2 75 | Rudolf Friedrich Alexander, Kaufmann.
- 3 80 | Martha Keller a. Wald, Zürich, c 900.
- 4 01 Martha.
- 5-7 77 Arnold Otto, Pfarrer in Blumenstein. — 79 Ernst. — 81 Klara.
634. **Trachsel A** aus Rüeggisberg. 1880. Obergerwern.
- 1 26 Emanuel, gew. Schreiner u. Negotiant, W. v. Anna Hertig aus Oberhofen († 02).
- 2 69 Maria Hofmann aus Worb, W. von Hubert Friedrich, Kaufmann († 98).
- 3 95 Rosalie Hilda.
635. **Trachsel B** aus Rüeggisberg. 1888. Mohren.
- 1 52 | Christian, Baumeister.
- 2 59 | Sophie Emma, Schw. v. Rufenacht A 2, c 83.
- 3-8 84 Emma Berta. — 88 Lina Hedwig. — 89 Christian Hermann. — 92 Emil Robert. — 93 Martha Marie. — 95 Emma Verena.
636. **Traftelet** aus Vinelz. 1878. Affen.
- 1 24 | Joh. Alex. Friedrich, Handelsm. u. Wagmeister.
- 2 40 | Elis. Messer a. Etzelkofen, Messen, c 69 (II. Ehe). Aus I. Ehe mit Marg. Messerli († 68):
- 3 62 | Karl Eduard Friedrich, Malermeister.
- 4 67 | Maria Pauline Küpfer aus Lauperswil und Solothurn, c 92.
- 5-7 94 Pauline Margareta. — 97 Fritz Eduard. — 99 Martha Henriette.
637. **Trechsel** aus Burgdorf. 1822. Schuhmachern.
- 1 41 | Emil Friedrich, Pfarrer in Spiez, S. v. Friedrich, gew. Dr. theol. u. I. Pfarrer am Münster († 85), u. d. Luise Maria Rudrauff († 83); B. v. 10, 18, Fr. Studer a 3; VB. v. 15-17; MSchwS. v. Studer a 6.
- 2 47 | Lydia Friëderike Kienast aus Aarau, c 68.

- Nr. Geb.
- 3 870 { Emil Friedrich, Ingenieur in Mainz.
- 4 72 { Magdalena Schreiner a. Edesheim, Pfalz, c 96.
- 5 71 { Ernst Max, Pfarrer in Reichenbach.
- 6 73 { Blanche Marguerite Hélène Lommel aus
Thielle, Neuenburg, c 98.
- 7 900 Max Alfred.
- 8-9 77 Franz Werner, Elektriker. — 80 Lydia.
- 10 44 { Ernst Traugott, Pfarrer in Gsteig b. Interlaken,
B. v. 1 etc.
- 11 50 { Anna Maria, Schw. v. Fetscherin b 28, c 74.
- 12 76 { Ernst Rudolf, Elektrotechniker auf d. eidg.
Telegraphendirektion.
- 13 { Ida Therese Bühler a. La Coudre, Neuen-
burg, c 02.
- 14 83 Paul Gerhard.
- 15 74 Walter Karl, Buchdrucker, S. v. Walter, gew.
Chemiker († 84), u. der Anna Barbara Wyß aus
Habkern (wieder c 87 mit Fr. Dahlmann in
Omaha, Nebraska, N.-A.), BS. von 1 etc.
- 16-17 75 Robert. — 80 Hedwig, beide in Amerika.
- 18 47 Emil, Dr. med., Arzt in Loele, B. v. 1 etc., W.
v. Alice Amélie Gagnebin aus Renan († 93).
- 19 76 Luise.
- 20 77 (Maria, c 99 mit Emil Häfeli, Dr. med. und
Arzt a. Zürich). — 79 Alfred Emil, Arzt.

638. **Trauberg.** Ldsß. 1861. Mittellöwen.

- 1-2 27 Elisabeth, T. v. David, gew. Tagelöhner († 85),
und der Anna Läderach aus Worb († 81), in
Steffisburg; Schw. v. 2, 3, 7, 11, 22. — 32
Anna, Magd in Steffisburg.
- 3 35 { Bendicht, gew. Schneider, Gesellschaftsumbieter,
B. v. 1 etc.
- 4 24 { Mar. Luise Breusch aus Seebach, Zürich, c 63.
- 5-6 63 Maria Elisabeth, Bureaulistin. — 66 Johann
Alfred, Handelsmann in Biel.

- Nr. Geb.
- 7 851 Elisabeth Tabitha Leuthold aus Wädenswil, W. III. Ehe von David, gew. Landwirt († 96), Kostgeberin in Horgen, Zürich, B. v. 1.
Aus dessen II. Ehe mit Anna Hürlimann aus Hirzel, Zürich († 93):
- 73 (Berta c 900 mit Gottfr. Brütsch, Kommis. a. Büttenhard, Schaffhausen).
- 8-10 77 Maria, Ladentochter. — 80 Emma, Bettmacherin in Zürich. — 82 Lina Martha, Ladentochter.
- 11 45 Friedr., Schlosser in Trubschachen, B. v. 1 etc.; W. v. Anna Elis. Siegenthaler aus Trub († 99).
- 12 68 Elise.
- 13 71 } Friedrich, Schmied in Zürich.
- 14 73 } Rosina Siegenthaler, a. Langnau, c 97.
- 15-16 99 Fritz. — 900 Rosa.
- 17 72 } Ernst, Schlosser in Trubschachen.
- 18 81 } Frida Ferrier a. Neuenstadt, c 02.
- 19 02 Berta.
- 20-21 80 Rosa. — 82 Hans.
- 22 49 Samuel, B. v. 1 etc., in Steffisburg.

639. **Tribelhorn** aus Herisau, Appenzell. 1878.
Schuhmachern.

- 1 43 Joh. Jak. Alfred, Buchhalter, S. v. Nikodemus, gew. Lederhändler († 87), a. dessen I. Ehe mit Sus. Mutti a. Schüpfen († . .), W. v. Sus. Kath. Zimmermann a. Wattenwil († 96).
- 2 72 Alfred, Buchbinder in Paris.

640. **Tribolet** aus Gals. 1488. Pfistern.

- 1 27 { Bernh. Friedrich, Handelsmann in Rio Janeiro, S. v. Joh. Friedr. Albrecht, gew. Dr. med. und Professor († 71), u. der Adele Bärtschinger aus Lenzburg († 81); B. v. 6, W. Lutz b 18.
- 2 40 { Jeannette Julie Leontine Souillié a. Toulouse, c 58.
- 3-5 59 Eduard Alb. — 61 Joh. Heinrich. — 64 Karl Alfr.
- 6 41 } Karl Albert, Handelsmann in Zürich, B. v. 1 etc.
- 7 34 { Amalie Buchert aus Grethen, Rheinpfalz, c 71.

641. **Tritschler** aus Neustadt, G.-H. Baden. 1890.

Nr. Geb.

- | | | | |
|-----|-----|---|--|
| 1 | 830 | } | Joseph, gew. Eisen- und Glaswarenhändler. |
| 2 | 35 | | Anna Friederika Reichert a. Neustadt, c 64. |
| 3 | 72 | | Hermann Alexander, Kommiss in Genf. |
| 4 | 74 | | Silvia Giuseppa Orsola Beretta a. Melegnano,
Italien, c 97. |
| 5-6 | 98 | | Marguerite Frida. — 02 Otto Adolf. |

642. **Tschabold**. Ldsß. 1861.

a. Metzgern.

- | | | |
|---|----|--|
| 1 | 53 | Karl Friedrich, abwesend, S. von Karl Johann († 97) u. d. Anna Elis. Marg. Berger a. Wattenwil († 62); BS. v. b 1; MBS. v. Wiegssam 1. |
|---|----|--|

b. Obergerwern.

- | | | | |
|-----|----|--|---|
| 1 | 31 | Gabriele Lucia Maria, Schw. v. Steiger A 146, 147, gesch. W. v. Rud. Albrecht, gew. Sekretär des Untersuchungsrichters († 95), VB. v. a 1 etc. | |
| 2-3 | 62 | Aline Susanna Virginia, in Sonvillier. — 67 Gabriele Elise, Lehrerin, in Sonvillier. | |
| 4 | 72 | } | Rudolf Friedrich, Xylograph. |
| 5 | 66 | | Luise Dorothea Wahl aus Ortweil, Württemberg, c 97. |

643. **Tscharner** (von) a. Chur. 1523—1583. Pfistern.

- | | | | |
|---|----|---|--|
| 1 | 46 | Emilie Sophie Helene, T. von Karl Ferd. Friedr. v. Wattenwyl v. Morillon a. I. Ehe mit Karol. Henriette Anna v. Wattenwyl; HSchw. v. 6, W. v. Karl Joh. Ludwig († 68), S. v. Beat Ludwig, gew. Gutsbesitzer in Amsoldingen († 73), u. d. Luise Charl. Emilie, VSchw. v. Erlach a 8 (II. Ehe), († 94); B. v. 4. 5; MBS. v. Sinner a 1 etc. | |
| 2 | 68 | } | Friedrich Karl Emanuel Ludwig, gewes. Offizier in preuß. Diensten. |
| 3 | 74 | | Anna Kathar. Martha Herwarth von Bittenfeld, a. Kassel, c 96. |

Nr. Geb.

- 4 848 Rosa Elisabetha, in Amsoldingen, Schw. v. 1.
- 5 53 { Samuel Moritz Alb. Ludwig, Dr. phil., Oberst im
Geniestab, B. v. 1.
- 6 59 { Ida Sophie Anna v. Wattenwyl, HSchw. v. W.
v. Tscharner 1 u. d. Vaters II. Ehe mit Ida
Berta Anna, VSchw. v. Werdt 19, c 78.
- 7-8 79 Ludwig Sam. Eduard Friedrich, Fürsprecher.
— 82 Luise Elisabeth.
- 9 45 { Beat Emanuel Niklaus, Stadtbuchhalter, S. v.
Abrah. Franz Beat, Dr. med. († 94), u. d. Amalie
Elisab. Tscharner, Schw. v. 20 etc. († 86); B. v. 16.
- 10 51 { Camilla Jul. Fernanda, Schw. v. de Vigneulle 1,
c 71.
- 11 72 { Beat Friedr., Dr. med., Arzt in Glarus.
- 12 73 { Emma Weber, a. Netstal, c 99.
- 13-14 900 Beat Eugen Wolfgang. — 01 Eduard Horst.
- 15 873 Max Franz Gottfried, Bankangest. in London.
- 16 47 { Gottfried Lucius, gew. Sachwalter, B. v. 9.
- 17 52 { Sophie Elisabetha, T. v. Wattenwyl a 6, c 72.
- 18-19 74 (Margareta Magdal. Sophie, Fr. v. Pourtales
15). — 80 Beat Bernh. Albert. — 84 Isabelle
Blanche Sophie.
- 20 32 Maria Julie Luise, Schw. v. Wytenbach B a
21, W. v. Karl Beat Rudolf, Fürsprecher u. alt
Oberrichter († 96), S. v. Emanuel Rudolf, vom
Rothhaus († 50), u. der Marie Justina, VSchw.
v. Bonstetten 1 († 55); VB. v. 24, MB. v. 9, 16,
v. Werdt 1 etc., v. Linden 1.
- 57 (Henriette Karoline Emma, Fr. v. Wurstem-
berger b 2).
- 21 60 { August Albrecht Paul, Beamter d. bern. Alpen-
milchgesellschaft in Stalden.
- 22 76 { Theodora Lucia Ida, T. v. v. Stürler b 3, c 99.
- 23 900 Albrecht Ludwig Rudolf.
- 862 (Maria Justine Berta, Fr. v. Graffenried 34).
- 24 49 { Ludw. Albr. Karl, Ing., Oberst im Generalstab,
S. v. Ludwig Albrecht, gew. Handelsmann († 90),
in Bolligen, u. d. Karolina Winslow a. Falmouth
(† 99); BS. v. 20.
- 25 55 { Thérèse De Lessert a. Cossonay, Waadt, c 81.

Nr. Geb.

- 26 849 Marie Sophie von Falkenhausen a. Wald, Bez. Gunzenhausen, W. v. Karl Emanuel Friedrich († 95), gew. Offizier in österr. Diensten, in Gunzenhausen, Bayern, S. v. Karl Ludw. Emanuel, gew. Gutsbesitzer im Gwatt († 54), u. d. Emma Kath. v. Fischer († 81); B. v. 27.
- 27 39 Marie Henr. Amalie, Schw. v. Bonstetten 18, W. v. Ludw. Friedrich Heinr., gew. Offizier in österr. Diensten († 02), B. v. 26, in Aubonne.
- 28-31 73 Elisabeth Emma Therese. — 75 Albert Karl Friedrich Heinrich, Kavallerieinstruktor. — 77 Eduard Franz Jos. Ludwig. — 79 Gustav Georg Viktor.

644. **Tschiegg.** Ldsß. 1861. Affen.

- 1 64 Maria Elisabeth, T. v. Joh. Jakob, gew. Buchbinder († 66), u. der Mar. Elis. Rosina, MSchw. v. Fischer A 56 († 66).

645. **Tschiffeli** A aus Biel. 1598. Kaufleuten.

- 1 36 Mathilde Karoline Kopf aus München, W. von Bernh. Eduard Friedrich, gew. Architekt († 97), B. v. 2 etc.
- 2 42 Alex. Ludw. Eduard, Techniker, B. v. 1 etc.
- 3 57 Maria Josepha Ida Hofstetter aus Schänis, St. Gallen, c 83.
- 4-5 44 Klara Joh. Adele, Schw. v. 1. — 51 Luise Rosa Klara, M. v. 6. u. 7, abwesend.
- 6-7 74 Mathilde Anna Klara, T. v. 5. — 75 Klara Emma Eugenia, T. v. 5. beide in Amerika.

646. **Tschiffeli** B aus Neuenstadt. 1816. Kaufleuten.

- 1 45 Marie Jaquet a. St. Immer, W. II. Ehe v. Georg Karl Hektor, gew. Gutsbesitzer in Neuenstadt († 84), S. v. Georg Heinrich, gew. Prokurator in Neuenstadt († 79), u. d. Jul. Luise Schem a. Neuenstadt († 81); VBS. v. 3.
- 2 74 (Luise Adrienne, Fr. de Quervain 4). — 75 Henri Hektor.

Nr. Geb.

- 3 837 Aline Emma Groß a. Neuenstadt, W. v. Friedr. Alfred, gew. Gutsbesitzer in Neuenstadt († 79), S. v. Alfred, gew. Gutsbesitzer in Neuenstadt († 79), u. d. Luise Henr. Vuillamy a. Payerne († 72); B. v. 15, 16, 18; VBS. v. 1.
- 4 61 { Aug. Karl Ernst, Weinhändler in Neuenburg.
5 68 { Adèle Elisa Bolle a. Verrières u. La Côte-aux-Fées, Neuenburg, c 91.
- 6-7 92 Maurice André. — 93 Robert Marcel.
- 8 63 Adèle Lina, in Neuenstadt.
- 9 64 { Georg Friedr. Alfr., Handelsmann in Zürich.
10 67 { Maria Amalie Sutermeister a. Zofingen, c 89.
- 11-14 91 Oswald Georges Roger. — 93 Désirée Irène Beatrice. — 95 Felix Hellmuth Aimé. — 900 Marianna Fleurette Corianna.
- 15 37 Karl Heinrich, Fabrikant in Marseille, B. v. 3 etc.
- 16 40 Luise Nanette Simond a. Grandevent, Waadt, in Zürich, W. von Jakob Emil Viktor, gew. Fabrikant in Marseille († 86), B. v. 3 etc.
- 17 72 Louis Viktor, Mechaniker in Zürich.
- 18 46 { Léon, Institutsvorst. in Neuenstadt, B. v. 3 etc.
19 42 { Sophie Elise Cécile Peter aus Neuenstadt, c 72.
73 (Alice Karoline Therese, Fr. de Quervain 8).

647. **Uhlmann** aus Jegenstorf. 1882. Mohren.

- 1 34 Anna Moser aus Schüpfen, in Münchenbuchsee, W. v. Johannes, gew. Dr. med. u. Arzt († 82).

648. **Vatter** aus Gönningen, Württemberg. 1885. Affen.

- 1 44 { Gottlob Friedrich, Handelsmann.
2 48 { Maria Mathilde Hoch aus Gröningen, c 71.
3-6 72 Adolf Friedrich, Apotheker in Baden. —
84 Robert Gottlob. — 80 Alma Math. —
94 Max Hugo.

649. **Verdat** aus St. Ursanne, Amt Pruntrut. 1866. Metzgern.

- 1 21 Eduard, Dr. med. u. Arzt, W. v. Cäcilie Rosalie Schnell aus Burgdorf, MSchw. v. Pfothenhauer 1.

650. **Veron** aus Beggingen, Schaffhausen. 1889.

Nr. Geb.

- 1 861 (Friedrich Albert, Kaufmann.
 2 66 (Elise Martha Ida Lanz aus Madiswil, c 89.
 3-7 90 Friedrich Hans Eugen. — 92 Eduard Robert.
 — 95 Susanna Maria Elisabeth. — 96 Diego.
 — 98 Claire Irma Martha.

651. **Vielebert**. Ldsß. 1861. Affen.

- 1 50 (Gottlieb Jakob, Gipser.
 2 58 (Rosa Anna Winterlig, T. der Elise geb. Tanner,
 aus Bern, c 87.
 3 91 Rosa Lina.

652. **De Vigneulle** aus Metz. E. E. 1706. B. 1791.
Webern.

- 1-2 52 Leonhard Franz Rudolf, S. v. Franz Georg
 Friedrich († 96) u. d. Sophie Karoline Wilhel-
 mine, VSchw. v. Steiger A 134 etc. († 900);
 MBS. v. Bonstetten 1, B. v. Fr. Tscharner 10.
 — 54 Friedrich Georg Berohtold, Handelsm. in
 Havre. — 57 (Elva Eleonora Yolanta, Fr. v.
 Wyttenbach B b 6).

653. **Vogel** aus Mogelsberg, St. Gallen. 1875. Pfistern.

- 1-4 53 Daniel Friedrich, gew. Wirt, S. v. Daniel, gew.
 Gasthofbesitzer († 96) u. d. Anna Äbersold aus
 Dießbach b. Thun u. Unterseen († 900). — 56
 Adolf, Handelsm. in Paris. — 57 Ernst Rudolf,
 Handelsmann. — 59 Emma, in Interlaken.

654. **Vogt**. Ldsß. 1861.

a. Pfistern.

- 1 37 (Joh. Gottfried, Angestellter d. Steuerverwaltung,
 S. v. Joh. Jak., gew. Dr. phil. u. Berichterstatter
 im Armenwesen († 76), aus dessen I. Ehe mit
 Magd. Spring († 59); B. v. 9-10; MBS. v. b 1.
 2 45 (Emilie Luise Hofstetter aus Niederönz, c 62.

Nr. Geb.

- 3-8 862 Emilie Anna Rosa. — 63 Karl Gottfried Emil, in Amerika. — 66 Karl Albert. — 73 Samuel August Ernst. — 75 Adolf Hermann, in Amerika. — 80 Gottfried Eduard.
- 9-10 39 Karl Friedrich Ferdinand, in Amerika, B. v. 1 etc. — 47 Magdalena Elisabeth, gew. Schneiderin, im Burgerspital.

b. Affen.

- 1 48 (Friedrich, Schreiner, S. der Rosina, VSchw. von a 1 († 74).
- 2 42 (Susanna Moser, geb. Schüpbach, Abgesch., aus Biglen, c 92 (II. Ehe).
- 3-4 77 Aus I. Ehe mit Maria Ruch aus Bleienbach († 88): Friedrich Wilhelm. — 80 Adolf.

655. **Vollenweider** aus Aeugsterthal, Zürich. 1897.

- 1 49 Moritz Emil, Photograph.
- 2 68 (Elise Anna, M. v. Jost 3, Schw. v. Gautschi 1, c 97.
- 3 99 Anna Emilie.

656. **Volz** aus Ebingen in Württemberg u. Nidau. 1823.
Kaufleuten.

- 1 67 Alphons. Luise Henriette, T. v. Georg Ludwig († 96) u. der Johanna Luise Lienme aus Cormoret († 89); VBT. v. 2 etc.
- 2 47 (August, Pfarrer in Aarberg, S. v. Alb. Rudolf, Fürspr. († 93), u. der Karoline Sprüngli († 97), B. v. 11-14, Fr. Hug A 31, VBS. v. 1, 18, 19, etc., MSchwS. v. Haller A 64 etc.
- 3 49 (Anna Ida, Schw. v. Hofmann A 15 etc., c 75.
- 4-10 75 Walter Albert, Dr. phil., Naturforscher im Auslande. — 78 Maria Ida. — 79 Paul Moritz. — 80 (Elisabeth Helene, Fr. Girsberger 9). — 82 August Rudolf. — 84 Hans Hermann. — 85 Johanna Martha. — 88 Anna Berta.
- 11-13 50 Martha, Schw. v. 2 etc. — 51 Hans, Optiker u. Mechaniker in Thun. — 53 Lina Luise, Buchhalterin.

- Nr. Geb.
- 14 857 | Wilhelm, Apotheker, B. v. 2 etc.
- 15 64 | Mar. Pauline, Schw. v. Heinzelmann 3 etc., c 86.
- 16-17 87 | Wilhelm. — 88 Friedrich.
- 18 57 Luise, T. v. Karl Rudolf, gew. Buchhalter der
Einwohner-Ersparniskasse († 94), VB. v. 1 etc.,
u. d. Henriette Margareta Julie, Schw. v. Henzi
c 15 († 99); Schw. v. Fr. Jäggi 17.
- 19 67 | Otto Friedrich, Bureauangestellter, B. v. 18.
- 20 77 | Susanne Caroline Hélène Fiaux a. Lausanne, c 99.
- 21 900 Gérard.

657. **Voney** aus Richenthal, Luzern. 1892.

- 1 836 Johann, Antons u. der Jakoea, geb. Marfurt,
früher kant. Eichmeister in Luzern.

658. **Wäber** aus Merischwanden, Aargau. 1544.

a. Schmieden.

- 1 41 | Friedrich Adolf, gew. Gymnasiallehrer, Bürger-
rat, S. v. Gottl. Friedr. Rudolf, gew. Buchhalter
(† 62), u. d. Emilie Eggimann a. Eriswil († 76);
B. v. 8, 10, 11; VBS. v. 16, 35.
- 2 52 | Lina, Schw. v. Lindt 36 etc., c 73.
- 3 74 | Paul Adolf, Dr. jur., II. Sekretär d. kantonalen
Polizeidirektion.
- 4 77 | Anna Luise Marie, T. v. Schneider C 1, c 01.
- 5-7 79 | Hedwig Emma. — 80 Lina Frida. — 83
Maria Rosa.
- 8 45 Ernestine Günkler aus Deutschland, in Zürich,
W. v. Gustav Albert Eduard, gew. Bankier in
Hoboken, New-Jersey († 99), B. v. 1.
- 9 80 Gustav Rudolf, Chemiker.
- 10 50 Rosa Elisa Emma, Erzieherin in Ramleh bei
Alexandrien, Schw. v. 1 etc.
- 11 54 | Friedr. Rudolf Ludwig, Bankdirektor in Zürich,
B. v. 1 etc.
- 12 55 | Katharina Constantia Lang aus Zürich, c 76.
- 13-15 76 | (Maria Constantia, c 99 mit Rudolf Ernst
Bion, Dr. med. und Arzt aus Zürich und
St. Gallen). — 78 Friedr. Heinrich. — 80 Hans
Rudolf, Bankangestellter. — 83 Max Ludwig.

Nr. Geb.

- 16 842 { Ad. Rud. Mariano Joseph, Kaufmann in Neapel,
S. v. Friedrich, gew. Hauptm. in neap. Diensten
(† 71), u. der Maria Henr. Chiantarelli († 74); B.
v. 22, 33, 34; VBS. v. 1 etc., 35.
- 17 43 { Anna Maria Minervini aus Neapel, c 67.
- 18-21 71 Joseph Johann. — 72 Friedrich Heinrich Ru-
dolf. — 74 Heinrich Adolf Rudolf Eduard. —
78 Arthur Eduard Rudolf.
- 22 44 { Eduard Angelo Giovanni, gew. Kaufmann, im
B.-Spital, B. v. 16.
- 23 . . { Errichetta Maria Grazia Francesca Filomena
Montefusco aus Neapel, c 73 (II. Ehe).
Aus I. Ehe m. Ernesta Carmine Mar. Filomena
Orsini († 73):
- 24-25 67 Maria Elisa Errichetta Rachele Fortunata. —
69 Clotilde Maria Sofia Amalia Concetta. —
- 26-32 Aus II. Ehe: 78 Arnaldo Vincenzo Giuseppe.
— 80 Giuseppe Vincenzo. — 82 Consiglia
Immacolata Clelia. — 87 Anna Genoveffa. —
. . Jean. — . . Maria. — 97 Lina.
- 33-34 51 Friedrich Maria Januario, B. v. 16 etc. — 57
Rudolf Joseph Januario, beide in Neapel.
- 35 45 { Karl Eugen, Handelsmann in Luzern, S. v. Adolf,
gew. Sekretär der Baudirektion († 62), und der
Elis. Marg. Rosa Darier aus Genf († 71); VBS.
v. 1 etc., 16 etc.
- 36 48 Mar. Elisa Stäubli aus Sulz, Aargau, c 73.
- 37 60 Marie Luise Burnier a. Bière, W. v. Friedrich
Christoph, Dr. med. u. Arzt in Bière, Waadt,
S. v. Friedr. Rudolf, gew. Instrumentenmacher
(† 80), u. d. Lucia Dorothea Friederike Meier
aus Kiel († 93); BS. v. 42, 44 etc.
- 38-39 89 Marie Luise Lucie. — 91 Renée Emma Emilie.
- 40 63 { Hugo Friedrich Rudolf, gew. Messerschmied,
B. v. 37 etc.
- 41 63 { Luise Maria Magdalena Keller aus Weinfeldern,
Thurgau, c 89, gesch. 98.

Nr. Geb.

- 42 831 Ed. Bernh. Rudolf, Koeh in Amerika, B. v. 44; VB. v. 37; MB. v. Jäggi 52 etc., Fr. Lauterburg a 1; gesch. W. v. Cleopha Maria Krähenbühl a. Alikon, Aargau († 77).
- 43 67 Hans Friedr. Heinrich.
- 44 33 Christian Christoph Ad., Mechaniker zu Epernay, Frankr., B. v. 42 etc., W. v. Anna Elis. Frank aus Ste-Marie a. M., Elsaß († 78).

b. Kaufleuten.

- 1 52 Sophie Elisa, T. v. Friedr., gew. Handelsmann († 82), u. d. Sophie Kath., VSchw. v. Fetscherin b 19 († 63); Schw. von Fr. Schwarz a 2, Fr. Rüetschi 16; MSchw. v. Rüetschi 3 etc.; BT. v. 2.
- 2 28 { Karl, Werkmeister, Gesellschaftspräsident, S. von Karl Friedrich, gew. Baumeister († 38), u. der Johanna, VSchw. v. Brunner A b 1 († 45); VB. v. 1; MSchwS. v. Lindt 1.
- 3 35 { Alb. Sophie Luise, Schw. v. Schmid A b 1 etc., c 58.
- 4 59 { Franz Karl, Kaufmann, Burgerrat.
- 5 75 { Alice, T. v. Brunner A b 3, c 97.
- 6-8 98 Charly Arvid. — 99 Marguerite Irma. — 01 Daisy.
- 9 60 { Daniel Max, Major, gew. Reitlehrer in der Regieanstalt in Thun.
- 10 70 { Martha Amalie Adele, T. v. Baur b 1, c 96.
- 11 97 Margrit Emma Berta.
- 63 { Amalie Berta, Fr. Fetscherin b 18).
- 12 65 { Friedrich Hans, Pfarrer in Zimmerwald.
- 13 71 { Salome Math. Looser a. Neßlau, St. Gallen, c 92.
- 14-17 93 Hans. — 94 Salome Hanna. — 96 Karl Rolf. — 900 Berta Hilda.

659. **Wagner** A (von) aus Graßwil. 1361—1585.

(Das „von“ bezieht sich noch auf 14.)

Schmieden.

- 1 54 Friedrich Rudolf, Angest. der schweiz. Mobiliarversicherungsgesellschaft, S. v. Emanuel Jöh. Jakob, gew. Tuchscherer († 57), MB. v. Knörr 1, u. d. Anna Maria Magdal. Neukomm († 95) aus Langenthal, Dekatiererin.

Nr. Geb.

- 2 836 Johanna Roderer aus Trogen, Weinhändlerin in Flawil, St. Gallen, W. v. Karl Ludwig, gew. Weinhändler († 85), S. v. Karl Ludwig Friedr., gew. Caf ewirt († 42), aus I. Ehe mit M. A. Brunner aus Bremgarten, Aargau († 38); HB. v. 12; BS. v. 1 etc.
- 3 68 } Robert Gustav, Weinhandler in Flawil.
4 77 } Anna Engler a. Hundwil, Appenzell, c 99.
5-6 900 Anna Alice. — 02 Berta Julie.
- 7 871 { Karl August, Metzger und Wirt in Flawil,
St. Gallen.
8 75 { Maria Selina Bachmann a. Richterswil, c 96.
9-11 97 Karl August. — 98 Seline. — 01 Meta Paula.
72 (Emma Berta, c 99 mit Andreas Stubi, Kommis aus Linthal, Glarus).
- 12 44 Charl. Julie Karoline, Schw. v. Steck A b 14, W. von Johann Jakob Friedrich, gew. Versicherungsagent († 02), S. v. Karl Ludwig Friedrich (s. 2), aus II. Ehe mit Maria Elisabeth Kibling aus Erlach († 71); HB. v. 2 etc.
- 13 69 (Karol. Amal. Rosa, Fr. Ziegler B 21. — 71 Ida Mathilda Elisabeth, Lehrerin.
- 14 27 Sophia, Schw. v. Fischer A 16, W. v. August Wilhelm Emanuel, gew. Hauptmann in neapol. Diensten († 83).
56 (Sophia Emma, Fr. v. May 16).
- 15 35 { Jos. Ferd. Eduard, gew. Kaufmann, S. v. Friedr.,
gew. Sattler und Tapezierer († 66), u. der Marg.
Sommer a. Durrenroth († 67), MB. v. osterle 2.
16 40 Joh. Sophie Anna Zahnd aus Ruschegg, c 60.
17 64 { Hans Otto Eduard, Wirt z. Schweizerhof.
18 58 { Henriette Elis. Marti geb. Wenger, a. Sumiswald, c 95.
19 98 Emil Eduard Louis.
20 68 { Daniel Robert Ernst, Kaufmann in Wien.
21 64 { Marg. Mar. Prudence Eugen. Charl. Leontine
Speybrouck aus Brussel, c 92.
22 96 Maggy Anna.

- | Nr. | Geb. | |
|-----|------|---|
| 23 | 846 | Johann Friedrich, Zollbeamter in Basel, S. von Franz, gew. Sattler († 76), u. d. Sus. Magdalena Zeller a. Zweisimmen († 93), Abgesch. d. Anna Maria Seiler aus Frenkendorf, Basel-land, (wieder c 900 mit Konrad Klöti, Bezirks-anwalt aus Winterthur). |
| 24 | 92 | Friedrich Paul. |
| 25 | 46 | Elis. Ros. Johanna Sollberger a. Wynigen, W. von Karl Ludwig Julius, gew. Waffenschmied († 77). |
| 26 | 68 | Ernst Rudolf Franz, Dr. med. und Arzt. |
| 27 | 72 | Hans Karl, Büchschmied. |
| 28 | 65 | { Julie Wilhelmine Riegger a. Villingen, Großh. Baden, c 01. |
| 29 | 02 | Marguerite Johanna Julie. |

660. **Wagner** B aus Karlsruhe. 1889.

- | | | |
|-----|----|--|
| 1 | 42 | { Max Friedrich Hermann, Apotheker in Huttwil. |
| 2 | 45 | { Maria Luise Friederike Fleiner a. Schopfheim, Großh. Baden, c 69. |
| 3-5 | 71 | Alice. — 72 (Johanna, c 01 mit Gustav Adolf Willener, Arzt a. Sigriswil). — 72 Maria, Erzieherin. — 74 Max, Apotheker. |
| 6 | 75 | { Karl Friedrich, Angestellter in Genf. |
| 7 | 76 | { Albertine Elise Charlotte Beck a. Genf, c 99. |
| | 76 | { (Martha, c 99 mit Eduard Wyder, Amts-notar aus Riggisberg). |
| 8-9 | 81 | Hugo. — 82 Karl Albert. |

661. **Waiblinger** aus Tübingen. 1868. Pfistern.

- | | | |
|-----|-----|---|
| 1 | 41 | Emma Maria, T. v. Jakob Friedr., gew. Schrift-setzer († 73), u. d. Maria Lüthi aus Kurzenberg († 81); Schw. v. 2. |
| 2 | 44 | Maria Elisabeth Jenni a. Eggwil, W. v. Julius Friedrich, Direktor der Vorsichtskasse in Biel († 98), B. v. 1 etc. |
| 3 | 73 | { August Adolf Friedrich, Architekt. |
| 4 | 78 | { Lina Ruchet aus Ollon, Waadt, c 99. |
| 5 | 900 | Friedrich Emil Albert. |
| 6-8 | 75 | Klara. — 78 Hedwig. — 79 Berta Anna. |

662. **Wälchli** aus Wynigen. 1864. Pfistern.

Nr. Geb.

- 1 852 Alexander, S. v. Andreas, gew. Gewächs- u. Samenhändler († 87), und der Therese Rosalie Kremser a. Schlettstadt († 01), B. v. W. Von Tobel 1, Abgeschiedener von Elise Wägli aus Belp, Fruchthändlerin (gesch. 84, wieder c 93 mit Friedrich Howald, Wirt, von Röthenbach).
- 2 75 { Alexander Arnold Friedrich, Maschinentechner in Chur.
- 3 76 { Rosa Eichler a. Sundhausen, Sachsen-Koburg, c 01.
- 4-8 76 Friedr. Andreas. — 79 Anna Elise. — 80 Adelina Therese Alwina. — 82 Emma. — 83 Ernst.
- 9 57 { Arnold Andreas, Kommiss in Basel, B. v. 1.
- 10 60 { Anna Maria Burri a. Wahlern, c 78.
- 11-16 79 Maria Theresia, Ladentochter. — 83 Arnold. — 84 Johann August, Elektr. — 86 Andreas Arnold, Ausläufer. — 87 Joh. Therese. — 95 Martha.

663. **Walthard** aus Rüthi bei Büren.

a. Mohren. 1537-1588.

- 1 50 Marianne Kunz a. Thungschneit, W. II. Ehe v. Johann Friedrich, Pförtner im Zeughaus († 97), S. v. Joh. Emanuel, gew. Gerber († 33).
Aus I. Ehe mit Elis. Ros. Schumacher († 86):
- 2 68 Friedrich, Bäcker in Amerika.
- 3 73 { Johannes, Negotiant.
- 4 55 { Rosina Müller geb. Gsteiger, Bend. Abgesch. a. Trubschachen, c 99.
- 5 76 Elisabeth Rosina, im B.-Spital.

b. Zimmerleuten. E. E. 1773. B. 1791.

- 1 62 { Karl Alb. Rudolf, in Interlaken, S. v. Abr. Rudolf, gew. Pfarrer in Unterseen († 77), u. der Lydia Maria Kapf aus Stuttgart († 900); VBS. v. 3, 16.
- 2 75 { Hedwig Maria Strübin aus Liestal, c 94.

- | Nr. | Geb. | |
|-------|------|--|
| 3 | 847 | Dorothea Ida Gattiker aus u. in Wädenswil, Zürich, W. v. Ludwig Rudolf, Architekt († 81), S. v. Friedr. Rudolf, gew. Buchhändler († 74), aus I. Ehe mit J. M. Emilie, GVSchw. v. König A a 69 († 44); VBS. v. 1. |
| 4 | 68 | { Fritz Albert, Chromograph in Zürich. |
| 5 | 64 | { Rosa Anna Kathar. Zumbach a. Toffen, c 92. |
| 6 | 93 | Rosa Berta Dora. |
| 7 | 69 | { Hans Adolf, Coiffeur in Zürich. |
| 8 | 67 | { Angela Maria Panosetti aus Angera, Pr. Como, Italien, c 92. |
| 9 | 71 | Ida Rosa Lina. |
| 10 | 72 | { Max, Graveur auf dem topograph. Bureau. |
| 11 | 75 | { Rosa, T. v. Schmid E 1, c 900. |
| 12-14 | 74 | Paul. — 75 Dora. — 81 Anna Emilie, Weißnäherin in Zürich. |
| 15 | 84 | Ida Klara, T. v. 3. |
| 16 | 46 | { Ed. Adolf, Gutsbesitzer in der Au b. Gottstatt, S. v. August Eduard, gew. Pfarrer in Bleienbach († 72), u. d. Johanna Rosa Elisa, HSchw. v. Ziegler A 1 († 900), VBS. v. 1 etc. |
| 17 | 53 | { Elisabeth Schlup aus Rüti bei Büren, c 88. |
| 18 | 90 | Elise. |
| 19 | 59 | { Karl Friedr. Ernst, Kaufmann in Solothurn. |
| 20 | 63 | { Marie Emma Sophie Josephine Fiala, W. v. Friedr. Heinr. Emil Hermann († 93) aus Bern, c 900. |
| 21 | 01 | Maria Johanna. |
| 22 | 29 | Sophie Mar. Elisabetha, Schw. v. Stengel 1 etc., W. v. Rudolf Gottfried, gew. Seifen- u. Kerzenfabrikant († 88), MBS. v. Friedli A 2. |
| 23 | 56 | { Gottfr. August Rudolf, Fabrikant, Burgerrat. |
| 24 | 64 | { Sophie Martha, T. v. Bertsch 1, c 84. |
| 25-27 | 85 | Hermann Rudolf. — 87 Friedr. Rudolf. — 95 Karl Rudolf. |

Nr.	Geb.	
28	858	Cäsar Rudolf Alfred, Fabrikant im Schermen bei Bolligen.
29	67	
30	67	Amélie Charlotte Marie Biedermann aus Jens, K.-G. Bürglen, c. 96. Rob. Rud. Max, Dr. med. u. Arzt, Privatdozent.
31	72	
32-34	95	Emma, T. v. Stämpfli A 23, c 94. Karl Max. — 97 Bernhard Rudolf. — 99 Hans Rolf.

664. **Walther** A. 1446—1579. Metzgern.

1	42	Gottlieb Ludwig, Kupferschmied, Umbieter von Metzgern u. Schuhmachern, S. v. Ludwig Eman., gew. Kupferschmied († 78), aus I. Ehe mit Barb. Schneider a. Lyßach († 53); HB. v. 6, VBS. v. 7, MBS. v. Gruber b 1, 7; W. Rohr B 21.
2	46	
3-5	68	Maria Gerber aus Langnau, c 68. Karoline Emma, Hotelangestellte auf dem Ütliberg, Zürich. — 70 Sophie Ida, Lehrerin. — 72 Maria Anna, Lehrerin in Fahrni.
6	59	Ernst, Schmied in Australien, S. v. Ludw. Emanuel (s. 1) aus II. Ehe mit Kath. Kaderli a. Koppigen († 90); HB. v. 1 etc.
7	54	Friedrich, S. v. Rud. Friedrich, gew. Bäcker († 72), u. der Anna Maria Meier aus Niederbipp († 79); VBS. v. 1.

665. **Walther** B aus Wohlen. 1871. Schuhmachern.

1	59	Arnold Emil, Handelsmann, S. v. Jakob, gew. Handelsmann († 90), u. der Maria Marg. Lengenhager aus Aarberg († 71); B. v. 6.
2	65	
3-5	90	Elise Karoline Spielmann, c 89. Paula Ida. — 92 Margarite Rosa. — 99 Max Arnold Eduard.
6	64	Hermann Rudolf, Kaufmann, B. v. 1.
7	65	Lina Althaus aus Rüderswil, c 91.
8-10	92	Johanna. — 93 Martha. — 96 Hans Adolf.

666. **Walther** C aus Wohlen, Kt. Bern. 1901.

Nr. Geb.

- 1 862 (Friedrich, Kaufmann.
 2 72 (Rosa geb. Bucher aus Schüpfen, c 94.
 3-5 96 Rosa Marguerite. — 98 Martha Elsa. —
 900 Felix Fritz.

667. **Wälti** aus Büren. 1878. Kaufleuten.

- 1 34 (Karl Rudolf, Kassier der Spar- und Leihkasse.
 2 52 (Marianne Gohl aus Aarberg, c 85 (II. Ehe).
 Aus I. Ehe mit A. M. Jenny aus Iffwil († 83):
 3 76 Ida Emma.
 4-6 86 Aus II. Ehe: Berta Luise. — 87 Rosa
 Elisabeth. — 89 Karl Rudolf.

668. **Wander** aus Osthofen b. Worms. 1879. Schmieden.

- 1 42 Anna Maria Katharina Webel a. Gr.-Karlbach,
 Pfalzbayern, W. v. Georg, Dr. phil., Fabrikant
 von Chemikalien († 97).
 2 67 (Karl Albert, Dr. phil., Chemiker.
 3 74 (Clémence Georgette Violeau a. Blois, Frank-
 reich, c 97.
 4-6 97 Edith. — 98 Georg. — 900 Susanna.

669. **Wanner** A aus Nidau. 1874. Kaufleuten.

- 1 41 (Herm. Friedr. Emil, Hauptkassier der schweiz.
 Mobiliarassekuranz, MB. v. König A a 72.
 2 46 (Elisabeth David aus Basel, c 68.
 3 71 (Wilhelm Rudolf Hermann, Kaufmann in
 Tablat, St. Gallen.
 4 75 (Karoline Wilhelm. Specker a. St. Gallen, c 98.
 5 99 Hermann Paul Wilhelm.
 73 (Klara Emilie Elisabeth, Fr. Hermann 33).

670. **Wanner** B aus Etzelkofen, bern. Messen. 1875.
Mittellöwen.

- 1 61 (Ernst, Kaufmann in Galatz, Rumänien, S.
 v. Niklaus, gew. Wirt († 89), u. d. Anna Ros.
 Egger († 70); B. v. 5, 7.
 2 77 (Josepha Waldis aus Weggis, c 98.
 3-4 99 Ernst. — 900 Elvira Margareta.

Nr. Geb.

- 5 863 Paul Otto, in Argentinien, B. v. 1 etc.
 6 69 Anna Stehli aus Affoltern a. A., Zürich, c 87.
 7 65 Alfred, in Argentinien, B. v. 1 etc.

671. von Wattenwyl aus Wattenwil, 1226—1512.

a. Distelzwang.

- 1 27 Kathar. Sophie, Schw. v. Sinner a 1, W. v. Karl Rud. Ed., gew. Fürsprecher und Gutsbesitzer in Dießbach b. Th. († 74), S. v. Alb. Bernhard, gew. Gutsbesitzer († 47), u. d. Marie Henriette v. Sinner († 58); B. v. 5; MSchwS.v. Goumoëns 1.
 2-4 48 Henriette Sophie. — 50 Ludwig Rud. Albert, in Oberembrach, Kt. Zürich. — 52 Ludwig Otto Eduard, Gutsbesitzer. — 57 (Pauline Constanze, Fr. v. Wattenwyl b 26).
 5 27 Rudolf Karl August, im Kt. Waadt, B. v. 1.
 6 12 Elis. Magdalena Luise de Portes aus Genf, W. v. Bernh. Friedrich, gew. Gutsbesitzer in der Elfenau († 81), S. v. Bernh. Sigmund († 37) und der Sus. v. Lentulus.
 7 40 Rudolf Bernhard, Pfarrer in Les Bayards, Neuenburg, W. v. Marg. Emma Elise, T. v. Gingins 1, Schw. v. 12 († 02).
 8 69 {Karl Ludwig, Landwirt in Lawrence, Kansas,
 Nord-Amerika.
 9 .. {Marie Rappard.
 10 Roland Albert.
 82 (Alice Elisabeth Helene, c 02 mit Hermann Samuel de Pury, Chemiker, aus Neuenburg und St-Blaise).
 11 42 {Karl Ludwig, Ingenieur.
 12 55 {Blanche Eleonore, T. v. Gingins 1, MSchw. v. 8, c 73, gesch. 97.
 13-16 76 Helene Elisabeth Gentiane. — 77 Bernhard Perceval (ist verheiratet). — 80 Wilhelm Ludwig. — 82 Beatrice Emma Sophie Elisabeth.
 45 (Julie Magdalena, Fr. v. Mandach 1).

Nr.	Geb.	
17	850	Joh. Wilh., Gutsbesitzer i. d. Elfenau, Oberst.
18	58	
		Emilie Sophie Elisabeth, T. v. Wattenwyl b 89, c 76.
19-20	77	(Mathilde Sophie Elisabeth, Fr. v. Bonstetten 9). — 80 Bernhard Friedr. Alfred. — 89 Alix.
	52	(Sophie Elisabeth, Fr. v. Tschärner 17).
21	55	Reinhard Hieronymus, Dr. jur., Gutsbesitzer in der Mettlen bei Muri.
22	65	
		Luise Olga, T. v. Stürler a 1, c 86, gesch. 01.
23-25	87	Bernhard Rudolf Reinhard. — 89 Erich. — 93 Sophie Edmée.

b. Pfistern.

1	37	Johann Konrad Rich. Friedrich Ferdinand, gew. Offizier in neapol. Diensten, S. v. Konrad Ludwig Ferdinand, genannt Friedrich, gew. Major in neapol. Diensten († 87), u. d. Elise Sara O'Connor aus Cork († 99); B. v. 2.
2	46	Johann Edmund, Offizier, in Italien, B. v. 1.
3	38	Albertine Elisabeth, Schw. v. Stettler 49, W. v. Bernhard Rudolf, gew. Offizier in österr. Diensten († 81), S. v. Salomon Rud., gew. Gerichtsstatthalter in Oberhofen († 66), u. d. Sus. Stähli aus Oberhofen († 60).
4-5	66	Karl Rudolf, Maler. — 70 Therese Eugenie.
6	44	Friederike Luise Binet aus Genf, in Paris, W. v. Alfred († 76), S. v. Rud. Karl Ludw. († 51) u. d. Emma Delessert a. Bursinel († 90); B. v. 8; BS. v. 22; SchwS. v. W. v. Muralt 1; VBS. v. 18; MBS. v. Zeerleder 1, 7.
7	70	Karl Friedrich.
8	46	Armand, Arzt in London, B. v. 6.
9	50	Cécile Sophie Géraldine de Laharpe aus Genf, Rolle und Bordeaux, c 72.
10-11	75	
		Hermann Gaston. — 81 Kunegold.

- Nr. Geb.
- 12 862 Raymond, in Paris, S. v. Albert, gew. Landjägerkommandant († 72), aus dessen I. Ehe mit Berta Gabriele Maria Johanna v. Müllinen († 63); BS. v. 18 etc. (ist verheiratet).
- 13 65 Ferdinand, Handelsmann in Amsterdam, S. v. Alb. (s. 12) a. dessen II. Ehe mit Marie Emilie Guibert a. Genf, jetzt Fr. v. Ernst 2; MB. v. Erlach a9.
- 14 70 Franz Oskar, Bankier, B. v. 13 etc.
- 15 74 Rachel Perrot aus Neuenburg, c 95.
- 16-17 96 Claire Jeanne. — 97 Robert Max.
- 18 50 Justine Marie Wilhelm., Schw. v. Linden 1, W. v. Hans Niklaus († 82), gew. Oberstlieutenant im eidg. Stabe, S. v. Gottl. Georg Eugen, gew. Notar († 68), aus dessen I. Ehe mit Rosa Soph. Emilie Ulrich († 54), B. v. Fr. Brunner A a 21; MB. v. Werdt 19; VB. v. 12-14; BS. v. 22, VBS. v. 6, 8 etc.
- 19-21 73 Hans Albert. — 75 Rosa Mathilde Blanche. — 79 Marie Meta Justine.
- 22 14 Anna Mar. O'Gorman-Munkhouse aus England, in Gurzelen, W. v. Karl Ludwig Gottlieb, gew. Pfarrer in Reichenbach († 66), S. v. Karl Ludw. Rudolf, gew. O.-Gerichtspräsidenten († 55), u. d. Sophie v. Jenner († 55); VB. v. 6, 18 etc.
- 23-24 41 Anna, in Gurzelen. — 43 Eugen, Buchhändler in Basel.
- 25 45 Rudolf, Gutsbesitzer in Dießbach bei Thun.
- 26 57 Pauline Constanze, T. v. Wattenwyl a 1, c 79.
- 27-35 80 Maria. — 81 Therese. — 82 Cäcilia — 84 Elisabeth Constanze. — 86 Margareta. — 88 Anna Christine. — 90 Sophie. — 91 Eduard Rud. — 92 Amédée Friedr. Rudolf.
- 36 31 Fried. Rud. Albrecht, gew. Reg.-Rat, S. v. Ludw. Eman., gew. Gutsbesitzer i. d. Schoßhalde († 74), u. d. Eleon. Ros. Charl., V. Schw. v. Ougspurger 1 († 77); B. v. Fr. v. Tavel 1; MB. v. 78.
- 37 40 Klara, V. Schw. v. 85 etc., c 61.
- 38 63 Jakob Emanuel, Generalbemächtigtter der London-Union.
- 39 67 Sophie Beatrix v. Wattenwyl, Schw. v. Fr. v. Tschärner 6, c 99.

- | Nr. | Geb. | |
|-------|------|---|
| | 865 | (Hilda, Fr. Wyß A a 2). |
| 40 | 70 | } Ludwig Gerhard Wilhelm, Bankier. |
| 41 | 78 | |
| 42-43 | 99 | Yvonne Claire Carola. — 02 Gérard Eman.
Frédéric Albert. |
| 44 | 34 | Henriette Isab. Sophie v. Reynier a. Neuenburg,
W. II. Ehe v. Ludw. Heinr., gew. Gutsbesitzer
in Beitiwil, S. v. K. Ludwig, gew. General in
engl. Diensten († 36), und der A. Marg. Sophie
v. Tavel; B. v. 80; VB. v. 47 etc., 73 etc., MB.
v. 89 etc., v. Erlach a 1, v. Fr. v. Bondeli 1,
Fr. Zeerleder 1.
Aus I. Ehe mit Justine Charlotte Cäcilia Lüt-
hard († 55): |
| 45 | 51 | } Friedrich Eugen Alphons, Oberstlieutenant
u. Sekretär des Oberinstruktors d. Infanterie. |
| 46 | 54 | |
| | 55 | (Johanna Math. Cäcilie, Fr. v. Graffenried 2). |
| 47 | 46 | Klara, Schw. v. Diesbach 2, W. v. Ludw. Rudolf
Albrecht, gew. Pfarrer in Stettlen († 97), S. v.
Eduard Albert Rudolf, V. D. M. († 90), und der
Karoline Emilie Sophie Wild († 80), B. v. 57,
61, 65, 67, 71, 72, BS. v. 44 etc. |
| 48 | 71 | } Friedrich Albert, Fürsprecher. |
| 49 | 71 | |
| 50-51 | 99 | Heribert Kurt. — 02 Irene Erna. |
| 52 | 73 | } Eduard Hugo, Sachwalter. |
| 53 | 74 | |
| 54-55 | 99 | René Alfred. — 900 Manfred Emanuel. |
| 56 | 75 | Emma Hilda. |
| 57 | 48 | } Joh. Ludwig Eduard, gew. Marineoffizier in
engl. Diensten, B. v. 47 etc., Versicherungs-
beamter in Lyon. |
| 58 | 63 | |
| 59-60 | 84 | Eugen Eduard Karl. — 86 Elisab. Cécile Lilian. |

- Nr. Geb.
- 61 851 | Rud. Mor. Arnold, Bankier in Paris, B. v. 47 etc.
- 62 54 | Virginie Marg. Meyrueis aus Paris, c 77.
- 63-64 78 | Germaine Blanche. — 82 Gerh. Joh. Eduard.
- 65 54 | Albert Moritz Wilhelm, Arzt in New-York, B. v. 47 etc.
- 66 69 | Auguste S. Braun, c 02.
- 67 59 | Friedrich Rud. Walter, Arzt in Schottland, B. v. 47 etc.
- 68 . . | Marie Flora Mackenzie, c 89.
- 69-70 92 | Johann Eduard. — 94 Isabelle Frances Dora.
- 71-72 61 | Anna Wilhelm. Constantia, Schw. v. 47 etc. — 64 Albert Rudolf, Angestellter in New-York.
- 73 56 | Susanna Urfer aus Thierachern, W. II. Ehe v. Eduard Friedr. Ludwig († 95), Gutsbesitzer in Rychigen, Handelsmann, S. v. Rud. Emanuel Ludwig, gew. Gutsbesitzer in Rubigen († 80), u. d. Kathar. Julie Johanna, Schw. v. 36 etc. († 02); B. v. 78, Fr. v. Graffenried 26, Fr v. Steiger A 12.
Aus I. Ehe mit Anna Maria, VBT. v. May 9 etc. († 87):
- 74 77 | Franz, Handelsmann in Algier, B. v. 77, Fr. Beck 2.
- 75 78 | Lucie Ruegg a. Fehraltorf, Zürich, c 99.
- 76 900 | Esthel Lucie.
- 77 81 | Erwin.
- 78 57 | Cäcilie Math. Marg., Schw. v. Steiger A 11 etc., W. von Eugen Eduard Adolf, gew. Notar und Steuereinzioher († 80), B. v. 73.
- 79 80 | Maria Johanna Margareta.
- 80 35 | Maria Anastasia Feconda von Fruchtenthal aus Triest, W. v. Emanuel Albert, gew. Rittmeister in österr. Diensten, B. v. 44 etc. († 97).
- 81 75 | Maximiliana Anna Rosalie v. Szeveteny de Nagy-Ohay a. Kitzing, Niederösterreich, W. v. Albert Januarius, k. k. Kämmerer und Rittmeister in Wien († 99).
- 82 95 | Jeanette Pauline Marie Valerie.
- 83 61 | Leopold August, Gutsbesitzer in Ungarn.

Nr. Geb.

- 84 861 Gabriele Laure Morin-Pons aus Lyon, W. v. Gerhard, Bankier in Lyon, schweiz. Konsul († 94), S. v. Sal. Ludw. Jakob, gew. Gutsbesitzer zu Habstetten († 70), aus II. Ehe mit Anna Luise Henr. de Palézieux-Falconnet († 79); B. v. 37; HB. v. Fr. v. Fischer A 21, aus des Vaters I. Ehe mit Blanche v. Goumoëns († 35); MSchwS. v. Freudenreich 21—23.
- 85-88 81 Salomon Ludwig Jakob. — 84 Anna Maria Laura. — 85 Johanna Henr. Olympia. — 87 August Edmond Henry.
- 89 32 Karoline Mathilde, VSchw. v. Pourtales 1, c 51, W. v. Ludwig Friedrich, gew. Offizier in österr. Diensten, Gutsbesitzer im Jolimont († 90), S. v. Ludw. Salomon Friedrich, gew. Gutsbesitzer a. d. Murifeld († 77), u. d. Anna Julie Soph., Schw. v. 44 († 93); B. v. 95, W. v. May 1.
- 90 52 { Ludw. August Friedrich, Regierungsrat.
91 57 { Karola Josepha Arthurine Augusta Therese
v. Stentzsch aus Bochnia, Galizien, c 77.
78 (Marg. Ros. Mathilde, Fr. v. Wattenwyl b 41).
- 92 53 Karl Ludwig Alfred, Bankier in Paris, W. v. Klara Mar. Frieder. Mannbergera. Paris († 88).
- 93 81 Friedrich Ludw. Robert.
- 94 58 (Emilie Sophie Elisabeth, Fr. v. Wattenwyl a 18). — 60 Moritz Ernst Arthur, Sachwalter.
- 95 33 Eman. Moritz, gew. Offizier in neapol. Diensten, W. v. Gisela v. Medveczky de Medveczke aus Ofen, Ungarn († 91), B. v. 90 etc.
- 96 67 { Friedrich Moritz, Dr. jur., Major im Generalstab.
97 79 { Alice Madeleine Luise, Schw. v. Bürki A 1, c 99.
- 98 900 Charles Frédéric Maurice.
- 99 885 Moritz Maximilian.
- 100 35 { Wilh. Heinrich, gew. Stadtschreiber in Utrecht, S. v. Franz Vikt., gew. Oberstl. in niederl. Diensten († 72), und der Joseph. Adelaide Antonie van Thye-Hannes aus Herzogenbusch († 67); VBS. v. Fr. Brunner A a 2.
- 101 45 { Elisab. Kath. Wigandine de Pestera. Utrecht, c 69.

672. **Weber A** aus Veltheim, Aargau. 1849.

- Nr. Geb. Kaufleuten.
- 1 846 Magdal. Bütigkofer a. Kernenried, Umbieterin, W. v. Daniel Joh. Eduard, gew. Handelsmann († 83), S. v. Rudolf Bernh., gew. Rechtsagenten († 48), u. d. A. Barb. Elisabeth Schweizer aus Titterten, Baselland († 62).
- 2-4 72 Minna Kath. — 79 Eduard Ernst, Orthopäd. — 80 Paul Emil, Tapezierer u. Sattler.

673. **Weber B** aus Solothurn. 1889.

- 1 41 Joseph Leo, Dr. jur., gew. Bundesrichter.
- 2 42 Anna Ludovica Antonia Perty a. München, c 70.
- 3 71 Max Leo Norvin, Dr. phil.
- 4 66 Elisabeth Henriette Panchaud aus Grand-Sacconnex, c 900.

674. **Weber C** a. Höngg, Kt. Zürich. 1891. Schmieden.

- 1 42 Elisabeth Kölliker geb. Keller, aus Zürich, W. v. Heinrich, Dr. theol., gew. Pfarrer in Höngg († 900).

675. **Weber D** a. Treiten. 1897. Zimmerleuten.

- 1 59 Elisabeth Loosli a. Eriswil, W. v. Gottfried Jakob, gew. Eishändler († 900),

676. **Wehrli** aus Küttigen, Kt. Aargau. 1896.

- 1 36 Samuel.
- 2 45 Adele Luise Christine, Schw. v. Willeck 1.

677. **Weibel** a. Seewil, K. Rapperswil. 1865. Pfistern.

- 1 55 Emil, Dr. med. u. Arzt zu Worb, S. v. Joh. Weibel aus Rapperswil, gew. Wirt zum eidg. Kreuz in Bern, u. d. Mar. Elis. Obrist aus Aarwangen.
- 2 52 Elise Allemann aus Lenk, c 81.
- 3-5 83 Rudolf Emil, stud. med. — 85 Friedrich Ernst Emanuel. — 87 Elise Karoline.

678. von Weiß aus Wallis. 1589. Pfistern.

Nr. Geb.

- 1 840 Rudolf Emil Julius, Dr. jur., Bundesgerichtschreiber in Lausanne, S. v. Beat Eman., gew. waadtländ. Staatsrat († 44), u. d. Luise Kath. Roulet († 68), W. v. Gertrud Berta Wilhelmine Werlitz († 93).
- 2 71 { Gabriel Beat Emil Karl, Dr. jur., Advokat.
3 81 { Florence Mathilde Grenier aus Vivis und
Lausanne, c 01.
- 4 74 Alice Susanna Jenny.
- 5 75 { Heinrich Samuel Karl, im Dienst der franz.
Handelsmarine auf Tahiti.
6 { Heloise Lucie Martin a. Papeiti, Tahiti, c 01.
- 7 77 Albert Sigm., V. D. M. — 78 (Magdal. Pauline, c 02 mit Wolf Udo von Henning, Infanterieleutnant a. Gotha).
- 8-9 80 Roger Etienne, Offizier in preuß. Diensten. — 85 Franz Rudolf.

679. Weiß aus Iseltwald. 1895. Mohren. 1897.

- 1 64 { Emanuel Rudolf, Spenglermeister.
2 71 { Martha Magdalena Hari a. Adalboden, c 98
(II. Ehe).
Aus I. Ehe mit Anna Berta Luder a. Büren z. Hof († 95):
- 3-4 89 Rudolf. — 94 Hans.
Aus II. Ehe:
- 5-6 99 Martha. — 01 Ernst.

680. Wenger A a. d. Buchholterberg. 1839. Metzgern.

- 1 33 Marg. Amalie Sophie, Schw. v. Furrer 1, W. v. Rudolf, V. D. M., gew. Anstaltsvorsteher in Heinrichsbad, († 99) in Thun, S. v. Gottlieb, gew. Privatlehrer († 57), u. d. Sophie Maria, VSchw. v. Küpfer A c 59 etc., 66 etc. († 88); B. v. 19, 23, 30.
- 2-3 61 Elisabeth. — 62 Sophie.

- | Nr. | Geb. | |
|-------|------|---|
| 4 | 863 | {Gottlieb, Buchbinder, in Oberdiesbach. |
| 5 | 60 | {Maria Lucia Deck a. Biel-Benken, Basell., c 86. |
| 6-11 | 87 | Rudolf. — 88 Sophie. — 91 Gottlieb. —
92 Marie. — 93 Theodora. — 900 Johannes. |
| 12 | 65 | Hanna Maria, Lehrerin. |
| 13 | 68 | {Theodor, Kaufmann in Delsberg. |
| 14 | 58 | {Elise Ottilie Klara Ruutz a. Basel, c 90. |
| 15-16 | 90 | Eva. — 97 Ruth. |
| 17-18 | 70 | Martha. — 72 Rudolf. |
| 19 | 39 | Cölestine Berta, Schw. v. Hugendubel 1, W. v.
Gottlieb, gew. Lehrer († 88), B. v. 1 etc. |
| 20-22 | 61 | (Berta Maria, Fr. Gruber b 9). — 64 (Emma,
Fr. Gränicher 9). — 69 Maria. — 73 Anna.
— 79 Rahel. |
| 23 | 37 | {Albert, Missionssekretär in Basel, B. v. 1 etc. |
| 24 | 36 | {Anna Maria Emma Girtanner a. St. Gallen (II.
Ehe), c 75.
Aus I. Ehe mit Verena Heiniger a. Wyßachen-
graben († 71): |
| 25 | 65 | {Albert, reform. Pfarrer in St. Antoni, Freiburg. |
| 26 | 65 | {Hanna Kutter aus Mett, c 90. |
| 27-29 | 92 | Albert Wilhelm Eberhard. — 96 Friedrich
Martin. — 01 Hermann Walter. |
| | 68 | (Hanna Maria, c 02 mit Georg Hermann
Wagner, Kaufmann a. Stallikon, Zürich). |
| 30 | 43 | August, B. v. 1, im B.-Spital. |

681. **Wenger B** aus Blumenstein. 1855. Kaufleuten.

- | | | |
|---|----|---|
| 1 | 38 | Ros. Elisabeth, Schw. v. Stauffer A b 1, Zucker-
bäckerin, Abgesch. 71 in I. Ehe v. Christ. Jak.
Friedrich, Postbeamter († 94), S. v. Christian
(† 41) u. d. Magdal. Pfister († 81). |
| 2 | 53 | Emma Nauer a. Hagglingen, G.-H. Baden, des-
selben W. II. Ehe. |
| | 64 | Aus I. Ehe: (Mar. Magd. Ros. Johanna, Fr.
Lauterburg a 2). — 65 (Anna Elis. Rosalie,
Fr. Blom 8). — 66 (Henriette Marie Luise,
Fr. Leuzinger B 2). |

Nr. Geb.

- 3-6 867 Friedrich Emil, Zuckerbäcker. — 69 Paul Emanuel Bernhard, Teigwaren-Fabrikant. — Aus II. Ehe: 77 Emma Helene, Sekundarlehrerin in Langnau. — 80 Friedr. Karl, Sekundarlehrer.

682. **Werder** a. Hombrechtikon, Zürich. 1890.
Ober-Gerwern.

- 1 47 Alfred, Fabrikdirektor in der Felsenau.
2 56 Josephine Franziska Isler aus Wohlen, Aargau,
c 75.
3-6 76 Hans. — 80 Alfred Leo, Techniker. — 84
Leo Egmont. — 87 Karl Guido.

683. **von Werdt** von den Werdthöfen, K. Kappelen.
1405—1541. Ober-Gerwern.

- 1 33 Sophie v. Wulf aus Lievland, W. v. Friedr. Karl Georg, Gutsbesitzer in Toffen († 93), S. v. Karl Rud. Friedrich († 61) aus I. Ehe mit Justina, Schw. v. Tschärner 20 etc. († 42); B. v. 4, 8; HB. v. 10, 14-18; VB. v. 5-7, MB. v. May 27, 28; VHB. v. 9; MB. v. Lerber 1 etc.
2-3 68 (Elisabeth Nadejda Olga, Fr. Stooß 11). — 70 Franziska Agnes Margareta. — 71 Alwine Elisabeth Lucia. — (74 Sophie Anna Helene, Fr. v. May 3).
4 40 Mar. Marg. Charl. Dorothea v. Bruiningk aus Dorpat, in Basel, W. v. Alexander Emil Ludwig († 85), gew. Beamter des eidg. Kriegskommisariats, B. v. 1 etc.
5-6 63 Alexander Friedrich Walter, gew. Pfarrer, in Heidelberg. — 66 (Mar. Anna Augustine, Fr. v. Werdt 20). — 72 Sophie Lucia.
7 67 Friedrich Heinrich Albert, Handelsmann in Paris, S. v. Karl Albert, gew. Handelsmann in Bahia († 66), u. d. Jul. Amal. Mar. Faston aus Havre († 85); BS. v. 1.
8 41 Heinr. Eduard Karl, Rentbeamter, in Deutschland, B. v. 1 etc.

Nr. Geb.

- 9 876 Marie Josephine, T. v. Georg Severin Friedrich, gew. Kanzlisten der eidgen. Kriegsmaterialverwaltung († 89), u. d. Mar. Alex. Giovanna Maffeis a. Bergamo († 82), BT. v. 10, 14-18; HBT. v. 1, 4, 8.
- 10 47 (Karl Rudolf, gew. Offizier und Ingenieur, in Landeck, Tirol, S. v. Karl Rud. Friedrich (s. 1) aus dessen II. Ehe mit Franz. Kath. Jos. Salesia v. Merhardt († 60); B. v. 14-18; HB. v. 1, 4, 8; VB. v. 9 etc.; VHB. v. 7.
- 11 54 Christiane Franz v. Gatterburg a. Innsbruck, c77.
- 12-13 78 Maria Mathilde Franziska. — 80 Felix Franz Karl Maria.
- 14-18 48 Sophie Elisabetha Karoline Henriette, Schw. v. 10 etc. — 52 Sophie Lina Franz. Friederike. — 53 Rudolf Franz Johann Eduard, Dr. med. u. Arzt. — 55 Ludwig Xaver Ernst, Architekt in Amerika (ist verhehlicht). — 57 Ludwig Arnold Heinrich, Landwirt in Westvirginien.
- 19 65 (Hans Friedrich Ernst Armand, Ingenieur, S. v. Thomas Franz Armand, gew. Regierungsstatthalter († 91), u. d. Albertine Emilie, Schw. v. Wattenwyl b 18 etc. († 94); BS. v. W. v. Pourtales 13.
- 20 66 Marie Anna Augustina, T. v. Werdt 4, c 93.
- 21-25 94 Armand Walter Alexander. — 95 Vita. — 96 Elisabeth Lucie. — 98 Walter. — 900 Irma Lucie Anna.
- 26 69 Ernst Friedrich Roger, Kaufmann. — 73 (Marie Luise Ernestine, Fr. v. Steiger A 87).
- 27 44 Margar. Ros. Julia, in Langenbielau (Schlesien), T. v. Georg Alexander, gew. Amtsrichter († 63), u. der Verena Marti a. Ruppoldsried († 59); MBT. v. Studer a 13.

684. Werner. Ldsß. 1861.

a. Obergerwern.

- 1 21 Anna Elisabeth., gew. Lehrerin, Kostg. im B.-Spital.

- b. Mohren.
- Nr. Geb.
- 1 837 Rosa Susanna Karoline, in Bibern, Ferenbalm, T. v. Sam. Daniel Ludwig, gew. Spezierer († 61), u. der Maria Karoline Fischer († 93).
685. **Wettach.** Ldsß. 1861. Mittellöwen.
- 1 45 Anna Maria, T. v. Rud. Sam., gew. Schuster († 91), aus I. Ehe mit Elisabeth Berchtold.
- 2 Aus II. Ehe mit Maria Möscherberger a. Lützelfüh († 83): 54 Susanna Luise, HSchw. v. 1. — 63 Elisa Maria Rosalie, Lehrerin. HSchw. v. 1.
686. **Wettstein.** Ldsß. 1861. Zimmerleuten.
- 1 38 Josephine Corajoud aus Reignier, Savoyen, W. II. Ehe v. Jakob Friedrich, gew. Handelsmann in Genf († 93).
687. **Weyermann.** 1474—1587. Schmieden.
- 1 46 Eva, Lehrerin in Burgdorf, T. v. Albrecht, gew. Pfarrer zu Utzenstorf († 85), u. der Julie Widmayer aus Rolle († 62); Schw. v. 2, 11—14.
- 2 48 Karl Rudolf, Obermaschineningenieur der B. B., eidg. Generalstabs-Oberst, B. v. 1 etc.
- 3 55 Maria Jaumann aus Tübach, St. Gallen, c 74, Schw. v. Fr. Hasler 1.
- 4-10 75 Helene. — 76 Rudolf, Elektrotechniker. — 77 Elly. — 79 Maria. — 80 Martha. — 81 Albert. — 86 Margareta.
- 11-13 55 Martha, Pensionshalterin in Davos, Schw. v. 1 etc. — 56 Anna, Pensionshalterin in Davos. — 60 Bernhard, Apotheker in New-York.
- 14 62 Robert, Regierungsstatthalter II, B. v. 1 etc.
- 15 68 Emma Marie Teuscher aus Thun, c 94.
- 16-17 95 Hans. — 96 Gertrud.
688. **Weyrauch.** Ldsß. 1861. Obergerwern.
- 1 45 Martha Emilie, T. v. Karl, gew. Krämer († 91), aus dessen I. Ehe mit A. Ursula Rutishauser († . .).

689. **Widmer** A aus Hottingen, Zürich. 1889.

- Oberbergerwern.
- | | | |
|-----|------|--|
| Nr. | Geb. | |
| 1 | 843 | {Johann Jakob, Goldschmied. |
| 2 | 56 | {Ida Appenzeller aus Rüschlikon, Zürich, c 77
(II. Ehe).
Aus I. Ehe mit Julia Maria Dürig aus Jegenstorf († 75): |
| 3 | 72 | {Hans Emil Fritz, Maler. |
| 4 | 70 | {Marie Mönch a. Genf, c 02. |
| | 75 | {(Maria Johanna Martha, c 98 mit Friedrich Ernst Bürgi, Kaufmann a. Lyß). |
| 5-6 | 78 | Aus II. Ehe: Ida Luise. — 79 Gretchen. |

690. **Widmer** B aus Gränichen, Aargau. 1890.

- Schmieden.
- | | | |
|-----|----|--|
| 1 | 44 | {Gottfried, Weinhändler, Prokuraträger d. Firma
Imboden u. Sohn. |
| 2 | 56 | {Maria Anna Kohler aus Wynau, c 89 (II. Ehe).
Aus I. Ehe mit Mar. Christ. Krieg a. Bolligen († 88): |
| 3 | 71 | {Friedrich Emanuel, Weinhändler in Bolligen. |
| 4 | 73 | {Anna Berta Bill a. Münchenbuchsee, c 99. |
| 5-6 | 99 | Friedrich. — 01 Otto Hermann. |
| 7-8 | 80 | Maria. — 81 Johanna.
Aus II. Ehe: |
| 9 | 90 | Gottfried. |

691. **Wiegsm** aus Murten. E. E. 1600. B. 1704.

- Schmieden.
- | | | |
|---|----|--|
| 1 | 45 | Maria Berta, T. v. Karl Niklaus Ulrich, gew. Quartieraufseher († 84), und der Sophia Maria, VSchw. v. Tschabold a 1 etc. († 74). |
|---|----|--|

692. **Wild** (von) aus Wynigen. 1630. Schmieden.

- | | | |
|---|----|--|
| 1 | 25 | {Karl Aeneas Ludwig, Gutsbesitzer in Diemerswil, S. v. Karl Friedrich, gew. Oberst in engl. Diensten († 46), u. der Julia Kath. v. Graffenried († 73); B. v. 8, 11, W. Wyss A b 1. |
| 2 | 34 | {Elisabetha Emma Laura Leutwein a. Bern, c 53. |

Nr. Geb.

- 3-7 854 Alice Mary Anna. — 56 Laura Emma Gertrude. — 58 Theodora Alice Helene. — 62 Karl Ludwig Heinrich, Gutsbes. in Ungarn. — 70 (Margareta Anna Mary Henriette, c 98 mit Friedrich Ulrich Courvoisier, Dr. jur. u. Fürsprech a. Biel, Chaux-de-Fonds u. Locle). — 79 Anna Evangelina Cäcilia.
- 8 26 Eduard Johann, gew. Generalmajor in engl. Diensten in Ostindien, in Hamstead b. London, W. v. Klara Stubs a. Australien († 76), B. v. 1 etc.
- 9-10 69 Eduard Karl. — 72 Gwendoline Klara.
- 11 30 Rudolf Alfred, Gutsbesitzer in Gerzensee, B. v. 1 etc., W. v. Elise Aramanda Luise, Schw. von Jäggi 37 etc. († 74).
- 12-13 70 Constanze Julie Emilie. — 74 Adolf Rudolf Ernst, Elektrotechniker in Töß.
- 14 38 Anna Marg. Berta, T. v. Karl Abraham, gew. Dr. med. († 77), u. d. Valeria Marg. Julie, Schw. v. Wytttenbach B b 1 († 91); MSchw. v. Cherbuliez 3.
- 15 33 Luise Auguste Wilhelm. Studte a. Blankenburg, W. II. Ehe v. Joh. Rudolf, gew. Apotheker in Kassel († 67), S. v. Johann Rudolf († 49) aus dessen I. Ehe mit S. L. M. Allamand a. Ormond († 21); B. v. 20; HB. v. 25.
- 16 53 Aus I. Ehe mit Eleonore Henriette Karoline Christiane Ruppersberg aus Kassel († 58): Adelheid Wilhelmine Therese, in Kassel.
Aus II. Ehe:
- 17 60 { Heinrich Adolf, Offizier in preuß. Diensten.
18 65 { Else Dorothea Marie Kunoth aus Hoboken,
N.-A., c 87.
- 19 88 Hans Rudolf Georg Christian Ernst Friedr.
- 20 17 Theodor Ludwig, Ökonom in Bergen, B. v. 15; HB. von 25; W. von Marie Auguste Georgine Albrecht († 87).
- 21 54 Cäcilia Edenhofer aus Passau, W. v. Rudolf Heinrich, gew. Kaufmann in Nürnberg († 81).
- 22-23 77 Rudolf Roman Louis. — 81 Ida Emilie Rudolphine Xaveria.
- 24 61 Auguste Alexandra Marie.

Nr. Geb.

- 25 822 { Philipp Ludwig Friedrich, Dr. med. und Ober-
medizinalrat in Kassel, S. v. Joh. Rudolf (s. 15)
aus dessen II. Ehe mit Alex. Friederike v. Landré
(† 58); HB. v. 20, VHB. v. 16, 17.
- 26 33 Lydia Jakob. Emilie Thlee a. Frankfurt a. M., c 57.
- 27-30 58 Henriette Julie Alexandrine Maria. — 59 Karl
Rudolf. — 62 Johann Rudolf. — 71 Emilie
Luise Helene Susanna Auguste.

693. **Wildbolz** aus Marchdorf am Bodensee. 1613.

a. Schmieden.

- 1 32 Julia Constantia, Schw. v. Marcuard 9, W. v.
Karl Rudolf Alexander, gew. Apotheker († 79),
S. v. Karl Ludw., gew. Sekretär d. Burgerrates
(† 68), u. der Karoline v. Graviseth († 73).
- 2 58 { Karl Ludwig Friedrich Eduard, Oberst, Ober-
instruktor der Kavallerie.
- 3 72 { Cäcilia Antoinette Margarita, T. von Mar-
cuard 18, c 92.
- 4-7 93 Georg Eduard. — 94 Else. — 96 Karl Ulr.
— 98 Hélène Marguerite.
- 8 59 Karl Ad. Ernst, Hdlsm. in Alton, Illinois, N.-A.
- 9 61 { Alex. Friedr. Ad., burgerl. Domänenverwalter.
- 10 64 { Ellen Eugenie, T. v. Lerber 17, c 86.
- 11-14 86 Ellen Constance Margareta. — 88 Alex.
Max Adolf. — 90 Hans Walter Werner. —
98 Adolf Arthur.
- 61 (Sophie Martha, Zwill. mit 9, Fr. v. Ernst 26).
- 15 39 { Karl Ed., Uhrmacher, in Portchester, N.-Amerika,
S. v. Ludw. Emanuel, gew. Baumeister († 75),
u. der Alb., Schw. v. Lutz a 1 († 40).
- 16 . . { Anna Martha Weidemann aus Rotterterode,
Hessen, c 74.
- 17-20 75 Anna Selma. — 76 Charlotte Sophie. — 78
Augusta Elisabeth. — 83 Karl Andreas.
- 21-22 47 Amalie Elisabetha, im B.-Spital, T. v. Heinrich,
gew. Schlosser († 93), u. d. Susanna Müller aus
Mettmenstetten († 67). — 56 Charlotte Sophie
Florentine, in Argentinien.

- b. Webern.
- | Nr. | Geb. | |
|-------|------|---|
| 1 | 860 | Berta Emilie, T. v. Ludwig Gottlieb († 97),
gewes. Kanzleirat der österr. Gesandtschaft,
u. d. Magd. Katharina Wanner aus Etzelkofen
(† 83); Schw. v. 2, Fr. Georges 6; BT. v. 10, 11. |
| 2 | 61 | Ludwig Gottlieb, Pfarrer in Signau, W. v. Magd.
Luise Wüthrich a. Eggiwil († 01). |
| 3-9 | 88 | Hans Ludwig. — 90 Adolf. — 92 Ernst. —
93 Ludw. — 95 Martha Luise. — 97 Gottlieb.
— 01 Berta. |
| 10 | 35 | Mar. Luise, VSchw. v. 1 etc., in Münchenbuchsee,
T. v. Karl Ludw., gew. Färber im Löchlüt
(† 70), u. d. Henriette Stegmann aus dem Elsaß
(† 57), Schw. v. 11. |
| 11 | 36 | (Karl Ludwig, Handelsmann, B. v. 10 etc. |
| 12 | 40 | (Anna Marg. Schürch a. Büren z. H., c 61. |
| 13 | 63 | (Ludwig Adolf, Kaufmann in Solothurn. |
| 14 | 67 | (Emma Grob aus Knonau, c 93. |
| 15-18 | 94 | Walter Friedrich. — 95 Bruno Werner
Friedrich. — 96 Margarita. — 98 Helene. |
| 19 | 65 | (Robert, Dr. med., Arzt in Amriswil, Kanton
Thurgau. |
| 20 | 64 | (Berta Grob von Knonau, c 91. |
| 21-24 | 92 | Richard Ludwig. — 95 Alice Margarita. —
98 Hedwig Gertrud. — 02 Paula Emmy. |
| 25 | 37 | Maria Emma Engel aus u. in Twann, W. v.
Adolf, gew. Dr. jur. († 78), S. v. Wilh. Gottlieb,
gew. Amtsnotar († 78), und der Ros. Sophie,
Schw. v. Krähenbühl 1 († 69); B. v. 26, 28, 38,
49-51, Fr. Brunner B 1; BS. v. 52 etc. |
| 26 | 46 | Ida Müller aus Boltigen, W. v. Aug., gew.
Kassier d. eidg. Alkoholamtes († 99), B. v. 25 etc. |
| 27 | 68 | Ida Mathilde. |
| 28 | 41 | (Wilhelm, gew. Beamter des eidg. Militärdepar-
tements, B. v. 25 etc. |
| 29 | 45 | (Sophie, Schw. v. Müller B 2 etc., c 68.
73 (Berta Elisabeth, Fr. Hug A 26). |
| 30 | 74 | (Wilhelm, Tapezierer. |
| 31 | 72 | (Anna Emil. Justine Bircher a. Meiringen, c 97. |
| 32-33 | 99 | Werner Wilhelm. — 900 Erika. |

Nr. Geb.

- 34-37 881 Rudolf, Photograph in Zürich. — 83 Ida. —
84 Adolf. — 87 Johann.
- 38 43 { Robert, Seifenfabrikant, B. v. 25 etc.
- 39 44 { Sophie Elise Ida, Schw. v. Stengel 1, c 67.
- 40 68 { Rudolf Gottlieb Robert, Handelsmann.
- 41 71 { Fanny Luise Berta, BT. v. Rahm 1, c 93.
- 42-44 94 Albert Robert Rudolf. — 97 Constance
Berta Dora. — 99 Hans Arnold Max.
- 45 73 { Karl Rud. Hans, Dr. med. u. Arzt.
- 46 76 { Luise Mathilde Ochsenbein aus Fahrni und
Murten, c 01.
- 47 02 Hans Robert Marc.
- 48 77 Rud. Paul, Handelsmann.
- 49-51 48 Julia, Lehrerin an der M.-Sekundarschule, Schw.
v. 25. — 51 Ernst, in Amerika. — 58 Therese,
Angestellte der J. S.
- 52 21 Margareta Siegfried aus Höchstetten, W. v.
Samuel Albr., Barbier († 82), VB. v. 25 etc.
- 53 52 { Eduard Heinrich, Coiffeur.
- 54 63 { Lina Rosina Leuenberger a. Wynigen, c 82.
- 55-58 82 Albert Eduard, Coiffeur. — 84 Hans Ernst.
— 86 Rudolf Emil. — 89 Lina Sophie.
- 59 78 Mathilde, K. v. Rosa Luise, jetzt Fr. Putzker
in Wien; T. v. Ludwig Gottl. (s. 1).

694. **Wilhelmi** aus Bacharach in Rheinpreußen. B. 1657.
E. E. 1696. B. 1785. Kaufleuten.

- 1 36 Viktoria Sophie Emil., T. v. Armand Amadeus
Ludwig, gew. Oberförster († 59), u. d. A. V.
Tassin († 47); Schw. v. 2.
- 2 41 { Arn. Rudolf Viktor, Hausmeister im B.-Spital,
B. v. 1.
- 3 48 { Maria Luise Walti aus Dürrenäsch, B. Kulm,
Aargau, c 72.
- 4 73 { Armand Viktor Paul, Dr. phil., Bez.-Tierarzt
in Muri, Aargau.
- 5 80 { Frida Manz aus Glattfelden, Zürich, c 02.
- 6 83 Hermann Max.

695. **Willeck** aus Itingen, G. Sissach, Baselland. 1861.

Nr. Geb. Kaufleuten.

- 1 850 Ida Salome Henriette, T. v. Karl Gottlob, gew. Kürschner († 76), u. der Christina Pfau aus Reinerzau, Württemberg († 88), Schw. von Wehrli 2.

696. **Winterfeld**. Ldsß. 1861.

a. Schmieden.

- 1 28 Joseph, Landwirt u. Gemeindepräsident in Albligen, B. v. b 1, W. v. Elisabeth Bucher aus Albligen († 84).
- 2 52 { Johannes, Landwirt in Heitenried, Freiburg.
3 63 { Maria Anna Gurtner, geb. Haueter, Emil
Gottfrieds Witwe von Wahlern, c 97.
- 4-5 99 Ida. — 01 Ernst.
- 6 57 Friedrich Wilhelm, Landwirt in Albligen.

b. Metzgern.

- 1 24 Friedrich, Schmied zu Albligen, B. v. a 1.
- 2 27 Maria Zaugg aus Trub (II. Ehe), c 54.
Aus I. Ehe mit Anna Hofstettler:
- 3 50 { Friedr. Wilh., Hotelier, i. Poligny, Frankreich.
4 . . { Marie Valentine Perrin a. Montrond, Frank-
reich, c 88.
- 5 54 Elisabeth Bartlome a. Albligen, W. v. Christian, gew. Hufschmied in Albligen († 91).
- 6-12 76 Christian. — 78 Paul Friedr. — 80 Rudolf.
— 82 (Elisabeth, c 01 mit Charles Gottfried Müller, Elektrotechniker a. Boltigen). —
84 Karl. — 86 Rosa. — 88 Franz Anton. —
91 Ernst.
- Aus II. Ehe:
- 13 57 { Anton, Handelsmann in Chaux-de-Fonds.
14 61 { Luise Dasen aus Gerlafingen, c 82.
- 15-17 83 Karl Albert. — 87 Hermann August. —
01 Paul Arthur.

Nr.	Geb.	c. Affen.
1	838	Friedrich, Kanzlist des Obergerichts, B. v. 4.
2	49	Elisabeth Schürch aus Roggwyl, c 69.
3	70	(Maria Elisa, c 01 mit Adolf Alfred Gurtner, Architekt a. Seftigen). — 73 Rosa Emma.
4	48	Franz Anton, Notar, Zivilstandsbeamter und Gemeindeschreiber in Köniz, B. v. 1.
5	57	
		Anna Elise Vögeli aus Laupen, c 82 (II. Ehe). Aus I., 81 gesch. Ehe mit Rosina Schneider a. Wahlern († 01):
6	69	Johann Friedrich, Beamter der S. B. B. Mathilde Moser geb. Matter, Adolfs Abgesch. aus Arni-Biglen, c 96.
7	70	
8	97	Fritz.
9	77	Rosalie Mathilde.

697. Winterlig. Ldsß. 1861. Metzgern.

1	82	Rosa Berta, T. v. Christina Berta, jetzt Frau Lutstorf a 3.
---	----	---

698. Wirz aus Maisprach, Baselland, u. Lützelflüh. 1890.

1	43	Hans, Privatier in Zürich. Katharina Cäcilia Heuchelin geb. Bödecker a. Eßlingen, Württemberg, c 99 (III. Ehe) gesch. 01 Aus I. Ehe mit Verena Maria Geißbühler aus Lützelflüh († 73): (Maria, Fr. Grunau 2).
2	55	
3	54	Fanny Ida Schaffter a. Münster, gesch. 97 in II. Ehe:
4-6	83	Max und Alfred, Zwillinge. — 91 Paul.

699. Wurstemberger (von). 1410—1567.

a. Pfistern.

1-2	44	Ludwig Arnold, S. v. Sim. Ludwig Rudolf, gew. Präsident der Oberwaisenkammer, MB. v. May 41 etc.; u. d. Karoline Isabella, VSchw. v. Steiger A 81 etc. († 92); B. v. 2, 3 und Frau Thormann 11, Fr. Morlot 2, Fr. Marcuard 29 — 47 Maria Isabella, in Ittigen, Schw. v. 1.
-----	----	--

- | Nr. | Geb. | |
|-------|------|--|
| 3 | 850 | Ludwig Gottfried, gew. Buchhalter der schweiz. Mobiliassekuranz, B. v. 1. |
| 4 | 55 | |
| 5-9 | 79 | Mathilde Julie Haag aus Biel, c 78.
Alb. Edm. Rudolf. — 80 (Luise Karoline, Fr. von Müller A a 3). — 82 Magdalena. — 86 Isabelle Maria. — 89 Ludwig Edmund. — 91 Julie Georgine Pauline. |
| 10 | 33 | Maria Elisabetha Ida, VBT. von Tavel 1 etc., Schw. v. Fr. v. Muralt 15, 30; W. v. Aug. Friedr. Rudolf, gew. Gutsbesitzer und Ingenieur († 87), S. v. Ludwig Rudolf († 23), u. der Ros. Marg., v. Frisching. |
| 11 | 53 | Rudolf Arthur. |
| 12 | 57 | Rudolf Albert Renatus, Architekt. |
| 13 | 64 | |
| 14-15 | 89 | Helene, T. v. Rütte b 32, c 88.
Raoul René Rudolf. — 97 Ida Elisabeth Claire. |
| 16-18 | 78 | Maria Therese, T. v. Franz Ludwig, gew. Angestellter der Berner Handelsbank († 97), B. v. 19, 20, u. d. Anna Elisabeth, Schw. T. v. Krompholz 1 († 900); BT. v. 19 etc. — 80 Franz Ludwig, Handlungsbeflissener, B. v. 16. — 82 Mathilde Elisa, Schw. v. 16. |
| 19-20 | 48 | Maria, T. v. Franz Ludwig, gew. Pfarrer zu Oberwil im Simmental († 61), und der Rosina Julie Cäcilie, V. Schw. v. Stettler 50 etc. († 92); VBT. v. Fr. v. Goumoëns 15, W. v. Mutach 1, Fr. v. Schiferli 2. — 52 Sophie Emilie Luise. |
| 21-22 | 54 | Arnold Rudolf Konstantin, Dr. phil., Elektrotechniker, S. v. Hans Ludw. († 84), u. d. Julie Ida v. Bach a. Curland († 97); MBS. v. Sinner b 1. — 56 Helene Henriette Maria. |

b. Webern.

- | | | |
|---|----|--|
| 1 | 55 | Simeon Franz, Weinhändler, Burgerrat u. Gesellschaftspräsident, S. v. Simeon Karl Ludw., gew. Weinhändler († 67), u. d. Henr. Kath. Hermine Berta, V. Schw. v. Steiger A 61 etc. († 93). |
| 2 | 57 | |
| | | Henr. Karoline Emma, T. v. Tscharner 20, c 78. |

Nr. Geb.

3-6 879 Berta Luise Martha Emma. — 81 Rudolf Simeon Franz, Polyt. — 84 Karl Ludwig Werner. — 89 Berta Hilda.

700. **Wyß A.** (Mit Kolben im Wappen.) 1398—1572.

a. Pfistern.

- 1 57 (Siegfr. Joh. Ernst, Fürspr., Nationalrat, S. v. Joh. Ernst, gew. Gemeindeschreiber († 74), u. d. Fried. Marie Sophie, Schw. v. Steiger A 85 etc. († 70); B. v. Fr. v. Goumoëns 3, Fr. Brunner A a 26.)
 2 65 Hilda, T. v. Wattenwyl b 36, c 85.
 3-5 86 Hans Ernst. — 88 Milly Esther. — 91 Ernst.

b. Schmieden.

- 1 32 Maria Elisa, Schw. v. Wild 1, in Gerzensee, W. v. Julius Karl, V. D. M. († 61), S. v. Karl Bernh., gew. Professor der Theologie († 70), u. d. Elis. Ernestine, V. Schw. v. Steck A a 1 etc. († 89); B. v. 4; MB. v. Simon A a 1.
 2-3 53 Maria Helena. — 55 Julius Joh. Rudolf, Ingenieur der S. B. B., in Luzern. — 56 (Elise Adele Maria, Fr. Güder B 2). — 60 (Luise Emma, Fr. Güder B 6).
 4 29 Julia Klara, Schw. v. 1 etc.
 5 53 Maria Rosa Frei aus Rietheim, Aargau, W. v. Karl Viktor, Maler u. Gipser († 900), S. v. Walter Rud., gew. Schreiner († 61), u. d. A. M. Bietenharder († 84); B. v. 12; BS. v. 13.
 6-11 82 Wilhelm Karl. — 84 Max Viktor. — 86 Ernst Albert. — 89 Emma Maria. — 90 Paul Alfr. — 96 Martha Rosa.
 54 (Maria Elise, Erzieherin, Schw. v. 5, c 91 mit Wilhelm Louis Pohl, Küster aus Preußen in Alexandrien).
 12 56 Friedrich Rudolf, Tapezierer in Luzern, B. v. 5.
 13 27 Mar. Margar. Senn a. Thun, Kstg. im B.-Spital, W. II. Ehe von Gottlieb Samuel Emanuel, gew. Pörtlner im B.-Spital († 88), VB. v. 5 etc.
 14-15 53 Maria Luise Henr., Lehrerin in Burgistein. — 60 Luise Anna.

701. **Wyß B** aus Sulgen. 1516—1566. Schmieden.

- Nr. Geb. (Mit Lilien im Wappen.)
- 1 824 Mar. Ursula Friederike Cäsar aus Sitten, Kstg. im B.-Spital, W. II. Ehe v. David Eduard, gew. Handelsmann in Zürich, S. von Gottlieb Franz David, gew. Gerber († 34); VB. v. 3 († 74).
- 2 56 Emma Rosalie, Kstg. im B.-Spital.
- 3 46 Lina Anna, T. v. Joh. Friedrich, gew. Bürstenfabrikant († 87), u. d. Karol. Wyß († 93); Schw. v. Fr. Gerster A 11; BT. v. 1; MSchwT. v. Lanz 1 etc.
- 4-5 . . Friedrich, S. v. Franz Sam. Friedr., gew. Offizier in Kanada († 51), und der Mathilde de Harpin (II. Ehe); B. v. 5. — . . Agnes, Schw. v. 4.

702. **Wyß C** aus Dulliken, Solothurn. 1866.

Ober-Gerwern.

- 1 24 Rosina Rohrer aus Hettiswil, K. Krauchthal, W. v. Kasp. Joseph, Buchdrucker († 93).
- 2 53 Karl Johann Heinrich Gustav, Dr. phil., Buchdrucker, Burgerrat, W. v. Anna Klara Haldimann a. Signau († 99).
- 3-5 94 Max Kurt Johann. — 96 Klara Johanna Elisabeth. — 97 Kaspar Joseph Gustav.
- 6 54 Elis. Ros. Emma.

703. **Wyß D** aus Fülenbach, Solothurn. 1866.

Zimmerleuten.

- 1 46 Emma, Haushälterin in Burgdorf, T. v. Ludwig, gew. Handelsmann († 72), u. d. Anna Barb. Probst aus Langnau († 88); Schw. v. 2, 5, 6, 7, 11, 12, 14.
- 2 50 Ludwig, Kaufmann in Basel, B. v. 1 etc.
- 3 57 Karoline Fäß a. Schöftland, Schw. v. W. Anken 1, c 78.
- 5-6 52 Klara, Lehrerin a. d. Mädchensekundarschule, Schw. v. 1 etc. — 56 Viktor, Kommis in Lausanne, B. v. 1 etc.

Nr. Geb.

- 7 858 | Hugo Gottl., Kaufm. in Bari, Italien, B. v. 1 etc.
 8 74 | Julie Jenny Martha Brunner a. Künsnacht, c 94.
 9-10 96 Helene Jenny. — 01 Rudolf.
 11 62 Mina, Lehrerin in Langnau, Schw. v. 1.
 12 64 | Oskar Traugott, Pfarrer in Melchnau, B. v. 1 etc.
 13 67 | Frida Flückiger a. Auswil, c 90.
 14 66 August, Kommis, B. v. 1 etc.

704. **Wyttenbach A**, von, aus Biel. 1548—1631.
 (Mit einem schrägen Bache im Wappen.)

Mittellöwen.

- 1 32 | Stephan Rud. Friedrich, in Cannes, S. von
 Stephan Friedrich, gew. Pfarrer an der Nydeck
 († 64), und der Albert. Kath. Schrämli a. Thun
 († 67); B. v. Fr. v. Steiger A 63; MSchwS. von
 Ischer 5 etc.
 2 42 Marie Antoinette Otilie Friederike Cotesworth
 geb. Framm, Roberts Witwe, a. England, c 96.
 3 73 Aus I. Ehe mit Marie Emilie Kunz a. Öttil,
 Zürich († 92): Niklaus Alfred Friedrich.

705. **Wyttenbach B** (von) aus Biel. 1623—1657.
 (Mit einem geraden Bache im Wappen.)

a. Schmieden.

- 1 39 | Karl Friedr. Eduard, Kaufmann in Genf, S. v.
 Joh. Karl, gew. Sigrüst am Münster († 55), u. d.
 Julie Albert. Adele v. Sinner († 900); MBS.
 v. Fischer A 52 etc., VBS. v. 6, 8.
 2 34 Frances Agnes Bodenham a. England, c 70.
 3 54 | Ludwig Christian, Kaufmann in London, B. v. 1.
 4 52 | Marg. Hannah Vivian aus England, c 77.
 5 78 Eduard Arnold Vivian.
 6 41 | Eman. Ludwig Rud., Zeichner, in San Francisco,
 S. v. Karl Emanuel, gew. Amtsnotar († 78), und
 der Anna Rosina Martin a. Württemberg († 71),
 B. v. 8; VBS. v. 1.
 7 44 Marie Sophie Pöhlmann a. Bruck, Bayern, c 70.

- Nr. Geb.
- 8 850 Karl Emanuel Friedrich, Buchbinder in St. Francisco, B. v. 6.
- 9 49 Sophie Julia, in Bischofszell, T. v. Hans Rudolf, gew. Kommissionschreiber († 64), u. d. Marie Albert. Kathar., VHSchw. v. Thormann 16 († 70); Schw. v. 10, 13.
- 10 50 Hans Rudolf, Architekt in Chicago, B. v. 9 etc.
- 11 50 Aug. Karol. Wilhelm. Unkel aus Wiesbaden, c75.
- 12 76 Maria Julie.
- 13 56 Pauline Henriette Elise Meyer aus Eisleben, Preußen, W. v. Ludwig Friedrich, Postbeamter († 01), B. v. 9 etc.
- 14-19 78 Rud. Hans. — 80 Julia Rosa Margareta. — 83 Friedrich Rudolf. — 90 Georg Ludwig Friedrich. — 93 Marie Elisabeth. — 95 Gertrud Helene.
- 20 35 Valentine, T. v. Rud., Gutsbesitzer zu Chexbres († 94), u. d. Jeanne Sus. Adèle Chappuis aus Chexbres († 61).
- 21 33 Ferd. Albert, Dr. med., gew. Arzt am Ziegler-
spital, Burgerrat, S. v. Sigm. Albrecht, gew.
Amtsschreiber († 65), u. d. Sus. Luise, VSchw.
v. Gatschet 1 († 53); B. v. W. v. Tscharner 20.
- 22 44 Therese Henriette, Schw. v. Fischer A 44 etc., c 64.
- 23 29 Luise Coeytaux aus Lausanne; W. v. Louis Constant, gew. Handelsmann in Marseille († 94), S. von Heinrich Friedrich, gew. Handelsmann in Lille († 70), und der Constance Domitilde Josephine Manche aus Lille († 60).
- 24-26 60 Heinrich Friedrich. — 61 Karl Ludwig. — 63 Emilie Const. — 64 Julien Antoine Fernand.
- 27 80 Emma Johanna, T. v. Johann Samuel Rud., Schriftsetzer († 99), u. d. Anna Elisabeth Kath. gesch. Abt, geb. Einiger, aus Bünzen, Aargau († 90).
- 28 49 Maria Kath. Barb. Emma, Schneiderin, abwesend, VHSchw. v. 27, T. v. Jak. Rud. gew. Geschäftsmann († 63) u. der A. Mar. v. Gunten aus Sigriswil († 63).

- Nr. Geb. b. Webern.
- 1 828 Charl. Elis. Amalia, VBT. v. Stürler a 8, W. v. Karl Joh. Albr., gew. General in Neapel († 96), S. v. Friedr. Albrecht, gew. Oberst in neapol. Diensten († 55), u. d. Anna, VSchw. v. Simon A b 1 († 72); B. v. 17-18; VB. v. 5, 13, 16, 20; MB. v. Wild 14.
- 2-4 54 Marg. Henr. Clemence. — 55 (Alexandrine Elise Karoline, W. v. Peyer 1). — 56 Aug. Friedrich Albrecht, Kaufmann in Paris. — 66 Moritz Adolf Ernst, Fürsprecher.
- 5 53 { Hans Konrad Albr. Karl Arthur, Ingenieur der S. B. B., S. v. Franz Rud. Adolf, Dr. med. u. Arzt († 99), u. d. Alexandr. Amalia Christin a. Iferten († 93); BS. v. 1 etc.
- 6 57 { Elva Eleonora Yolanta, Schw. v. de Vigneulle 1, c 86.
- 7-12 87 Hans Konrad. — 88 Peter Arthur. — 90 Eleonore Elva. — 93 Daniel Richard. — 95 Amélie Antoinette. — 97 Thomas Albrecht.
- 13 56 { Walter Albrecht Julius Edgar, Handelsmann.
- 14 48 { Cécile Adèle Pigott, W. v. Arm. Henri Rob., a. Worcester, England, T. v. Stürler b 9, c 91.
- 15 92 Eduard Arthur.
- 16 59 Paul Wilhelm Leopold, Kaufm.
- 17-18 20 Sophie Alb. Mathilde, Schw. v. 1 etc. — 25 Marg. Emma Augusta.
- 19 39 Elisa Emma, Schw. v. Goumoëns 8, W. v. Karl Niklaus Paul Alfred, Bankier († 96), B. v. 1 etc.
- 20 61 { Emanuel Moritz Alfred, Bankier.
- 21 69 { Jeanne Sophie Bovet a. Neuenburg, c 90.
- 22-23 91 Paul August Guy. — 94 Marie Agnes Jeanne Marguerite.
706. **Yersin** aus Rougemont, Waadt. 1876. Kaufleuten.
- 1 41 Albrecht, Generaldirektor der schweiz. Volksbank, W. v. Maria, Schw. v. Rätzer 1 († 98).
- 2 69 { Ernst Albert Emil, Direktor der Volksbank in Montreux.
- 3 79 { Lina Mathilde, T. v. Rätzer 3, c 99.
- 4 900 Albert Rudolf René.
- 5 872 Mina Helene Lydia.

707. **Zaugg** aus Eriswil. 1864. Schmieden.

Nr. Geb.

- 1 832 Anna Elise Affolter aus Koppigen, gesch. W. von Joh. Ulrich, gew. Kanzlist des eidg. Finanzdepartements († 89).

708. **Zeerleder** (von) aus Erfurt. 1542. Schmieden.

- 1 41 Emilie Cäcilie Berta v. Sinner, W. v. Wilhelm Karl Albert, Dr. jur. und Professor der Rechte a. d. Hochschule († 900), S. v. Victor Alb. Theodor Friedrich, gew. Amtsrichter († 50), u. d. Charlotte Emilie, Schw. v. Wattenwyl b 22 etc. († 89), B. v. 7; Schw. v. W. v. Bondeli 1, HSchw. v. Fr. Mayu 2.
- 2 63 } Theodor Rudolf Friedrich, Fürsprecher.
3 59 } Amélie Revilliod, a. Genf, c 89.
4 90 } Anna Maria Emilie.
- 5 66 } Albrecht, Ingenieur in Zürich.
6 75 } Luise Cäcilia, T. v. 7, c 01.
67 } (Margareta Sophie Luise, W. Simon b 2.)
- 7 41 } Alfred Eduard Friedrich, gew. Stadtförstmeister
B. v. 1.
8 48 } Maria Berta Blanca, Schw. v. Fischer A 44, c 69.
- 9-11 75 (Luise Cäcilie, Fr. v. 5). — 77 Alfred Gott-
hold, cand. jur. — 80 Max Friedrich, Polyt. —
90 Viktor Alfred.
- 12 37 } Karl Sam. Eugen, Buchhalter d. eidg. Regie-
anstalt in Thun, S. v. Rud. Ludw. Karl, gew.
eidg. Oberst († 69), u. d. Marg. Henriette Leh-
mann († 76).
- 13 56 Anna Maria Kaufmann aus Horw, Luzern, c 82.
- 14-21 78 Edmund Eduard, Bankangestellter in Zürich.
— 82 Eugen Edmund, Kanzlist der Regie-
anstalt in Thun. — 83 Margareta Luise. —
87 Karl Alfred. — 90 Martha Adele. —
91 Ernst Erwin. — 95 Ernst. — 98 Dorothea
Maria.

709. **Zehender** (von), aus Aarau. 1473—1540.

- Nr. Geb. Mittellöwen.
- 1 827 Auguste Simon aus Boston, W. II. Ehe v. John Robert Stuart, in New-Orleans († 79), S. v. Franz Ludwig, gew. Offizier in engl. Diensten († 19), u. der Anna Patientia Hewetson; B. v. 3, 4.
- 2 57 Adele Aline.
- 3 30 Luise Adelheid, Schw. v. Fischer A 20, W. v. Ed. Karl Marquard, Ingenieur († 92), B. v. 1. 57 (Adele Sophie Berta, Fr. v. Fischer A 45).
- 4 11 Alberta Friederika, abwesend, Schw. v. 1.
- 5 19 Karl Wilhelm, Prof. der Augenheilkunde in Rostock, S. von Ferd. Rudolf, gew. Legationsrat in Oldenburg († 31), und der Ulr. Friederike Wilhelmine v. Lovzow († 59).
- 6 41 Luise v. Kamptz aus Preußen, c 63.
- 7 23 Maria Charl. Henr. Stülecken, verw. Overweg a. Hamburg, W. II. Ehe v. Karl Friedr., gew. Ingen. in Vevey († 70), S. v. K. Anton, gew. Gutsbesitzer v. Weißenheim († 47), u. d. Joh. Ros. Zehender.

710. **Zeller**. Ldsß. 1861. Mohren.

- 1 54 Johann Arnold, Siebmacher, W. d. Magdalena Wenger aus K.-Thurnen († 92), S. v. Niklaus, Siebmacher († 99), u. d. Marg. Mühlemann a. Bönigen († 65); B. v. 3 etc.
- 2 83 Maria.
- 3-5 57 Jak. Nikl., Weber, B. v. 1. — 60 Anna Elisab., in Bowil, Schw. v. 1.

711. **Ziegler** A aus Mülhausen. E. E. 1643. B. 1777.

Mohren.

(Mit einer Ziegelform im Wappen.)

- 1 41 Cäc. Hedw., Schw. v. Schneider C1, a. Brügg, W. v. Franz Ad., Dr. med. u. gew. eidg. Oberfeldarzt († 99), S. v. Eman. Friedrich, gew. Bierbrauer († 34), aus II. Ehe mit Marie Sophie, VSchw. v. Lutz b 10 († 56); MBS. v. Lutz b 5 etc., Lüthard 9 etc.

- | Nr. | Geb. | |
|--|------|---|
| 2 | 836 | A. Mar. Hofer a. Hasle b. B., Fabrikarbeiterin,
W. v. Samuel Ludwig, gew. Drechsler († 70). |
| 3 | 70 | Hans Alfred, Handelskommiss in Basel. |
| 4 | 76 | Karl, S. v. 2, abwesend. |
| 712. Ziegler B aus Lengnau. 1629. Schuhmachern.
(Mit einem Strumpf im Wappen.) | | |
| 1 | 36 | Susanna Elisabetha, gew. Lehrerin in Irland,
T. v. Samuel, gew. Pfarrer in Oberbipp († 52),
u. d. Susanna Ritschard aus Unterseen († 72),
Schw. v. W. Langhans 15; BT. v. 2. |
| 2 | 19 | Adele, VBT. v. Risold 1 etc., W. v. Jakob, gew.
Pfarrer in Messen († 79), S. v. Albrecht Samuel,
gew. Pfarrer zu Gsteig b. Interlaken († 42); VB. v.
1, 20 etc., MB. v. Flügel b 14 etc., Gatschet 1. |
| 3 | 45 | Karl Rudolf, Handelsmann. |
| 4 | 47 | { Wilhelm Gottlieb, Bezirkshelfer in Burgdorf. |
| 5 | 52 | { Maria Dür a. Burgdorf, c 89 (II. Ehe).
Aus I. Ehe mit Johanna Dür, Schw. v. 5 († 81): |
| 6 | 75 | { Ernst Max, Pfarrer in Rëthenbach. |
| 7 | 78 | { Margareta Bühlmann a. Großhöchstetten,
c 900. |
| 8 | 01 | Johanna Margareta. |
| 9-10 | 77 | Hans Hermann, cand. med. — 78 Ernst Ed.,
Architekt. — 81 (Johanna Anna, c 01 m. Wilh.
Regez, Arzt aus Erlenbach u. Därstetten). |
| 11 | 49 | { Ernst Albrecht, Dr. med., Geheim. Hofrat und
Prof. der pathol. Anatomie in Freiburg i. Br. |
| 12 | 52 | { Rosalie Elise, Schw. v. Studer a 14 etc., c 74. |
| 13 | 77 | Kurt Robert Othmar. |
| | 53 | (Anna Martha, Fr. Stooß 4). |
| 14 | 55 | { Paul Eduard, Kreisförster in Langenthal. |
| 15 | 63 | { Mina, T. v. Probst 1, c 83. |
| 16-19 | 84 | Dora. — 85 Ida. — 86 Mina Elsa Paula. —
88 Paul Eduard. |
| 20 | 52 | Rosina, gew. Erzieherin, T. v. Ludwig, gew.
Pfarrer in Gsteig bei Interlaken († 70), B. v. 2
etc., u. d. Rosa Henriette, VBT. v. Steck A b
1 etc. († 95); Schw. v. 23, Fr. Howald A 2;
V Schw. v. 22. |

Nr. Geb.

- 21 869 Karoline Amalie Rosa, T. v. Wagner A 12, W. v. Samuel Adolf, gew. Vorsteher des Verkehrsbureaus († 97), B. v. 20 etc.
 22 93 Hedwig Margarita.
 23 63 Emma, Lehrerin, Schw. v. 20.

713. **Ziegler** O aus Hohengehren (Württemberg). 1893.

- 1 44 { Friedrich, S. v. Joh. Michael u. Anna Dorothea Schnell, Zuschneider.
 2 60 { Rosine Beer a. Trub, c 92 (II. Ehe).
 Aus I. Ehe mit Anna Rieder († 91):
 3-4 79 Frida. — 86 Friedrich.
 Aus II. Ehe:
 5-6 93 Oskar. — 96 Margareta Rosina.

714. **Zimmermann** a. Wohlen. 1870. Zimmerleuten.

- 1 42 Elisabeth Hadorn aus Toffen, W. v. Bendicht, gew. Wirt zum goldenen Löwen († 86).
 2 62 { Alexander, Wirt.
 3 62 { Maria Lina Schönauer aus Kirchberg, c 87.
 4-7 89 Ernst Walter. — 91 Lina Alice. — 93 Alex. Oskar. — 97 Paul Erwin.
 8 63 { Friedrich, Wirt und Metzger.
 9 62 { Elise Schmied aus Meikirch, c 86.
 10 66 Ida Elise.

715. **Zingg** aus Diesbach bei Büren. 1891 u. 1897.

- 1 59 { Friedrich Ernst, Käsehändler.
 2 69 { Hulda Marg. Lüthi aus Lauperswil u. St. Gallen, c 91.
 3-6 92 Klara Margarita. — 94 Frida Hulda. — 95 Hilda Martha. — 01 Ernst Rudolf Ulrich.
 7 65 { Hermann Christian, Käsehändler, B. v. 1.
 8 73 { Alice Hermine Bürgi a. Lyß, c 96.
 9-10 98 Gertrud Hermine. — 900 Dora Maria.

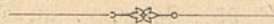

Anhang.

(Die hier enthaltenen Angaben gründen sich durchgehend auf den Bestand am 30. Juni 1902, ohne Berücksichtigung der später eingetretenen Veränderungen auf S. 373 u. ff., noch der Berichtigungen auf S. 376.)

I. Fortlaufendes alphabetisches Verzeichnis der gegenwärtigen burgerlichen Geschlechter.

- | | | |
|--------------------|----------------------|---------------------|
| 1. Aberegg A. | 30. Baumgartner. | 59. Böhlen. |
| 2. Aberegg B. | 31. Baur A. | 60. Böhme. |
| 3. Adamina. | 32. Baur B. | 61. Boll. |
| 4. Aeschbacher. | 33. Bay a, b. | 62. Bomonti. |
| 5. Affolter. | 34. Bécheraz. | 63. v. Bondeli. |
| 6. Ahlvers. | 35. Beck. | 64. v. Bonstetten. |
| 7. Allemann. | 36. Beeh. | 65. Born. |
| 8. Allenbach. | 37. Behm. | 66. Böschenstein. |
| 9. Ambrecht. | 38. Bein. | 67. Bovet. |
| 10. Ammann. | 39. Bellmund. | 68. Bratschi A. |
| 11. Amstein. | 40. v. Benoit. | 69. Bratschi B. |
| 12. Anken. | 41. Benteli a, b, c. | 70. Brauchli. |
| 13. Appenzeller A. | 42. Benz. | 71. Bruderer. |
| 14. Appenzeller B. | 43. Bernard. | 72. Brugger. |
| 15. Appenzeller C. | 44. Berner. | 73. Brügger. |
| 16. Arendt. | 45. Bernhard. | 74. Brugh. |
| 17. Arnd. | 46. Berthoud. | 75. Brunner A a, b. |
| 18. Arnold. | 47. Bertsch. | 76. Brunner B. |
| 19. Auer. | 48. Bidlingmeier. | 77. Brunner C. |
| 20. Bachmann. | 49. Biedermann. | 78. Brunschwyler. |
| 21. Bachofner. | 50. Bienz. | 79. Bucher. |
| 22. Ballif. | 51. Bietenharder. | 80. Büchi. |
| 23. Balsiger. | 52. Bigler. | 81. Buchmüller. |
| 24. Bandelier. | 53. Bircher. | 82. Bühler A. |
| 25. Bäschlin. | 54. Bitzius. | 83. Bühler B. |
| 26. Bauer. | 55. Blank. | 84. v. Büren. |
| 27. Baumann. | 56. Blau. | 85. Bürgi. |
| 28. Baumeister. | 57. Blom. | 86. Burkhalter. |
| 29. Baumgart. | 58. Blösch. | 87. Bürki A. |

- | | | |
|----------------------|------------------------|-------------------------|
| 88. Bürki B. | 129. v. Escher A. | 170. Gerster A. |
| 89. v. Cerjat. | 130. Escher B. | 171. Gerster B. |
| 90. Cherbuliez. | 131. Estermann. | 172. Gerwer a, b. |
| 91. Christeller. | 132. Etter. | 173. Geymayr. |
| 92. Christen A. | 133. Faßnacht. | 174. Gfeller A. |
| 93. Christen B. | 134. v. Fellenberg. | 175. Gfeller B. |
| 94. Ciolina. | 135. Fetscherin a, b. | 176. Giesbrecht. |
| 95. Conrad. | 136. Fink. | 177. v. Gingins. |
| 96. Dähler. | 137. v. Fischer A. | 178. Giraudi. |
| 97. Dändliker. | 138. Fischer B. | 179. Girsberger |
| 98. Dasen. | 139. Fischer C. | 180. Glaser. |
| 99. Davinet. | 140. Fischer D. | 181. Glättli. |
| 100. Demme. | 141. Flogerzi. | 182. Glauser. |
| 101. Deschler. | 142. Flückiger A. | 183. Glur. |
| 102. Desgouttes. | 143. Flückiger B. | 184. v. Gonzenbach. |
| 103. Dick a, b. | 144. Flückiger C. | 185. Gorgé. |
| 104. v. Diesbach. | 145. Flügel a, b. | 186. Gotthelf. |
| 105. Dietrich. | 146. Fontanellaz. | 187. v. Goumoëns. |
| 106. Dietzi. | 147. Francke. | 188. Graf A. |
| 107. Dittlinger. | 148. Frank. | 189. Graf B. |
| 108. Diwy. | 149. Freudenberger. | 190. v. Graffenried. |
| 109. v. Dohna. | 150. v. Freudenreich. | 191. Gränicher. |
| 110. Dübi. | 151. Frick. | 192. Gräub. |
| 111. Dufour. | 152. Friedli A. | 193. v. Graviseth. |
| 112. Dufresne a, b. | 153. Friedli B. | 194. v. Grenus. |
| 113. Dumermuth. | 154. v. Frisching. | 195. Greßly. |
| 114. Dumont. | 155. Fuchs. | 196. v. Greyerz. |
| 115. Düncki. | 156. Fueter. | 197. Grimm. |
| 116. Düntz. | 157. Furer. | 198. v. Groß A |
| 117. Durheim. | 158. Gafner. | 199. Groß B. |
| 118. Durni. | 159. v. Ganting. | 200. Grossenbacher. |
| 119. Dutoit. | 160. Gassmann a, b, c. | 201. Gruber a, b. |
| 120. Effinger. | 161. Gaßner. | 202. Grunau. |
| 121. Egg. | 162. Gatschet. | 203. Gruner a, b, c, d. |
| 122. Egger a, b. | 163. Gaudard. | 204. Grüring. |
| 123. Egloff. | 164. Gautier. | 205. Güder A. |
| 124. Eichelberger. | 165. Gautschi. | 206. Güder B. |
| 125. Eichenberger. | 166. Georges. | 207. Gugger a, b. |
| 126. Emmert. | 167. Gerber A. | 208. Gut. |
| 127. v. Erlach a, b. | 168. Gerber B. | 209. Gygi. |
| 128. v. Ernst. | 169. Gerber C. | 210. Gysi |

- | | | |
|------------------------|------------------------|-----------------------|
| 211. Haaf. | 252. Holliger. | 293. Kaiser. |
| 212. Haag. | 253. Holzer. | 294. Kammermann. |
| 213. Haas. | 254. Hörning. | 295. Käser A. |
| 214. Häberli. | 255. Hoßmann. | 296. Käser B. |
| 215. Hahn. | 256. Howald A. | 297. Kasthofer. |
| 216. Haller A. | 257. Howald B. | 298. Kästli. |
| 217. Haller B. | 258. Hubacher. | 299. Kauffmann. |
| 218. v Hallwyl. | 259. Huber A. | 300. Kehrler. |
| 219. Harder. | 260. Huber B. | 301. Kehrli. |
| 220. Härdy. | 261. Hug A. | 302. Keller A. |
| 221. Hartmann A. | 262. Hug B. | 303. Keller B. |
| 222. Hartmann B. | 263. Hugendubel. | 304. Keller C. |
| 223. Hasler. | 264. Hügli A a, b. | 305. Keller D. |
| 224. Häuptli. | 265. Hügli B. | 306. Kesselring. |
| 225. Hausmann. | 266. Hünenwadel. | 307. Kirchhoff. |
| 226. Hebler. | 267. Hunziker. | 308. Kißling A. |
| 227. Hefti. | 268. Hürzeler. | 309. Kißling B. |
| 228. Heim. | 269. Jacky. | 310. Klötzli a, b, c. |
| 229. Heimel. | 270. Jäger. | 311. Knörr. |
| 230. Heinzelmann. | 271. Jäggi. | 312. Knuchel. |
| 231. Heizmann. | 272. Jaussi. | 313. Koch. |
| 232. Hemmann A. | 273. Jeanloz. | 314. Kocher A. |
| 233. Hemmann B. | 274. v. Jenner. | 315. Kocher B. |
| 234. Henzi a, b, c. | 275. Jent. | 316. Kohler. |
| 235. Hermann. | 276. Jenzer a, b. | 317. Kohli. |
| 236. v. Herrenschwand. | 277. Imboden. | 318. Kolb a, b. |
| 237. Herrmann. | 278. v. Ins. | 319. König A a, b, c. |
| 238. Hertler. | 279. Johner. | 320. König B. |
| 239. Herzog. | 280. Joho. | 321. Körber. |
| 240. Heß. | 281. Jöhr. | 322. Krähenbühl. |
| 241. Heuberger. | 282. Jonquière. | 323. Kramer. |
| 242. Hirsbrunner. | 283. Jordan. | 324. Kräuchi A. |
| 243. Hirschi. | 284. Jordi. | 325. Kräuchi B. |
| 244. Hirter. | 285. Joß. | 326. Krebs A. |
| 245. Hochstraße. | 286. Jost. | 327. Krebs B. |
| 246. Hofer. | 287. Ischer. | 328. Krenger. |
| 247. Hofmann A. | 288. Isenschmid. | 329. Kriemler. |
| 248. Hofmann B. | 289. Ith. | 330. Krompholz. |
| 249. Hofstetter. | 290. v. Jud. | 331. Kronecker. |
| 250. Höhn. | 291. Julius. | 332. Krüger. |
| 251. Hollard. | 292. Kachelhofer a, b. | 333. Kuentz. |

- | | | |
|------------------------|----------------------|----------------------|
| 334. Küenzi A. | 374. Locher. | 415. Methfessel. |
| 335. Küenzi B. | 375. Lombach. | 416. Meyer A. |
| 336. Kuert. | 376. Lörtscher A. | 417. Meyer B. |
| 337. Kuhn. | 377. Lörtscher B. | 418. Meyer C. |
| 338. Künsch. | 378. Losenegger. | 419. Meyer D. |
| 339. Kunz. | 379. Ludwig. | 420. Meyer E. |
| 340. Küpfer A a, b, c. | 380. Luginbühl A. | 421. Meyer F. |
| 341. Küpfer B. | 381. Luginbühl B. | 422. Meyer G. |
| 342. Küpfer C. | 382. Luginbühl C. | 423. Meyer H. |
| 343. Kupferschmid. | 383. Lüscher A. | 424. Meyer J. |
| 344. Kurz a, b, c. | 384. Lüscher B. | 425. Meyer K. |
| 345. Langhans. | 385. v. Luternau. | 426. Mezener. |
| 346. Lanz A. | 386. Lüthardt. | 427. Miéville. |
| 347. Lanz B. | 387. Lütshg. | 428. Minder a, b. |
| 348. Lasche. | 388. Lutstorf a, b. | 429. Mögli. |
| 349. Lauterburg a, b. | 389. Lutz a, b. | 430. Mollet. |
| 350. Lebrecht. | 390. Maag A. | 431. Morell. |
| Lecomte s. Graf. | 391. Maag B. | 432. Morgenthaler A. |
| 351. Lehmann A. | 392. Mader. | 433. Morgenthaler B. |
| 352. Lehmann B. | 393. v. Mandach. | 434. Mori. |
| 353. Lehmann C. | 394. Mantel. | 435. v. Morlot. |
| 354. Leibundgut. | 395. Manuel. | 436. Moser A. |
| 355. Lemp. | 396. Marbach. | 437. Moser B. |
| 356. v. Lentulus. | 397. Marcuard. | 438. Moser C. |
| 357. Lenz. | 398. Märki. | 439. Mottet. |
| 358. v. Lerber. | 399. Martin a, b. | 440. Mousson. |
| 359. Leuch. | 400. Maßhardt. | 441. v. Mülinen. |
| 360. Leuenberger A. | 401. Matti. | 442. Müller A a, b. |
| 361. Leuenberger B. | 402. Mauderli. | 443. Müller B. |
| 362. Leuenberger C. | 403. Mauerberg. | 444. Müller C. |
| 363. Leuenberger D. | 404. Mauerhofer. | 445. Müller D. |
| 364. Leuzinger A. | 405. v. May. | 446. Müller E. |
| 365. Leuzinger B. | 406. Mayu. | 447. Müller F. |
| 366. Lichtensteiger. | 407. Meley a, b. | 448. Müller G. |
| 367. Liebi. | 408. Mendel. | 449. Müller H. |
| 368. Liehti. | 409. v. Merveilleux. | 450. Mürger A. |
| 369. des Ligneris. | 410. Merz A. | 451. Mürger B. |
| 370. v. Linden. | 411. Merz B. | 452. Munz. |
| 371. Lindt. | 412. Messerli. | 453. Munzinger. |
| 372. Lips. | 413. Meßmer. | 454. v. Muralt. |
| 373. Löbel. | 414. v. Mestral. | 455. v. Mutach. |

- | | | |
|---------------------|----------------------|--------------------------|
| 456. Nägeli. | 497. Rahm. | 538. v. Rütte a, b. |
| 457. Nater. | 498. Ramser a, b, c. | 539. Rybi. |
| 458. Neiße. | 499. Ramseyer. | 540. Ryser A. |
| 459. Neukomm. | 500. Ramsler. | 541. Ryser B a, b. |
| 460. Nicola. | 501. Rätzer. | 542. Ryser C. |
| 461. Niehans. | 502. Rau. | 543. Rytz. |
| 462. Nörther. | 503. Regli. | 544. Salvisberg. |
| 463. Nöthinger. | 504. Reinhard. | 545. Say. |
| 464. Noyer. | 505. Reisinger. | 546. Schädelin. |
| 465. Nüesch. | 506. Renaud. | 547. Schallenmüller. |
| 466. Nydegger. | 507. Ribl. | 548. Schär. |
| 467. Ochsenbein. | 508. Riehner. | 549. Schärer A. |
| 468. Österle. | 509. Rieder A. | 550. Schärer B. |
| 469. Ötli. | 510. Rieder B. | 551. Schaufelberger. |
| 470. O'Gormann. | 511. Ringier. | 552. Scheidegger A. |
| 471. Oppikofer. | 512. Ris a, b. | 553. Scheidegger B. |
| 472. Obwald. | 513. Risold. | 554. Scheurer. |
| 473. Ost. | 514. Ritzenthaler. | 555. Scheurmeister. |
| 474. Ott A. | 515. Roder. | 556. v. Schiferli. |
| 475. Ott B. | 516. Rodt. | 557. Schifferdecker. |
| 476. Otzenberger. | 517. Rohner. | 558. Schläfli. |
| 477. v. Ougspurger. | 518. Rohr A a, b. | 559. Schlupp. |
| 478. Petri. | 519. Rohr B. | 560. Schmid A a, b. |
| 479. v. Peyer. | 520. Romang. | 561. Schmid B. |
| 480. Pezolt. | 521. Rooschüz. | 562. Schmid C. |
| 481. Pfander. | 522. Rosen. | 563. Schmid D. |
| 482. Pfaus. | 523. Roth A. | 564. Schmid E. |
| 483. Pfister a, b. | 524. Roth B. | 565. Schmid F. |
| 484. Pfüger. | 525. v. Rougemont. | 566. Schmid G. |
| 485. Pfothenauer. | 526. v. Rovéréa. | 567. Schmid H. |
| 486. Pillichody. | 527. Rubin. | 568. Schmidt. |
| 487. Platel. | 528. Ruch. | 569. Schmockler a, b, c. |
| 488. Plüß a, b. | 529. Ruef. | 570. Schneeberger. |
| 489. Pochon. | 530. Rüegsegger. | 571. Schneider A. |
| 490. Portenier. | 531. Rüetschi. | 572. Schneider B. |
| 491. v. Pourtales. | 532. Rufenacht A. | 573. Schneider C. |
| 492. Probst. | 533. Rufenacht B. | 574. Schneider D. |
| 493. Pulver A. | 534. Rupf. | 575. Schnell a, b. |
| 494. Pulver B. | 535. Ruprecht. | 576. Schnyder. |
| 495. Pümpin. | 536. Rüssillon. | 577. Schönauer. |
| 496. de Quervain. | 537. Rütimeyer. | 578. Schorer. |

- | | | |
|--------------------------|-----------------------|--------------------------------|
| 579. Schumacher A a, b. | 620. Streit A. | 661. Waiblinger. |
| 580. Schumacher B. | 621. Streit B. | 662. Wälchli. |
| 581. Schüpbach. | 622. Streuli. | 663. Waltharda a, b. |
| 582. Schwab. | 623. Stuber A. | 664. Walther A. |
| 583. Schwarz a, b. | 624. Stuber B. | 665. Walther B. |
| 584. Schweizer A. | 625. Studer a, b. | 666. Walther C. |
| 585. Schweizer B. | 626. v. Stürler a, b. | 667. Wälti. |
| 586. Senn. | 627. Sulzer. | 668. Wander. |
| 587. Seufert. | 628. Sybold. | 669. Wanner A. |
| 588. Sievers. | 629. v. Tavel. | 670. Wanner B. |
| 589. Simon a, b, c. | 630. Thiele. | 671. v. Wattenwyl
a, b. |
| 590. v. Sinner a, b. | 631. Thomaß. | 672. Weber A. |
| 591. Sommer. | 632. Thormann. | 673. Weber B. |
| 592. Specht. | 633. von Tobel. | 674. Weber C. |
| 593. Spieß. | 634. Trachsel A. | 675. Weber D. |
| 594. Spörri. | 635. Trachsel B. | 676. Wehri. |
| 595. Stämpfli A. | 636. Traffelet. | 677. Weibel. |
| 596. Stämpfli B. | 637. Trechsel. | 678. v. Weiß. |
| 597. Staub A. | 638. Treuberg. | 679. Weiß. |
| 598. Staub B. | 639. Tribelhorn. | 680. Wenger A. |
| 599. Stäubli. | 640. Tribolet. | 681. Wenger B. |
| 600. Stauffer A a, b, c. | 641. Tritschler. | 682. Werder. |
| 601. Stauffer B. | 642. Tschabold a, b. | 683. v. Werdt. |
| 602. Steck A a, b. | 643. v. Tscharner. | 684. Werner a, b. |
| 603. Steck B. | 644. Tschieg. | 685. Wettach. |
| 604. Steffen A. | 645. Tschiffeli A. | 686. Wettstein. |
| 605. Steffen B. | 646. Tschiffeli B. | 687. Weyermann. |
| 606. v. Steiger A. | 647. Uhlmann. | 688. Weyrauch. |
| 607. v. Steiger B a, b. | 648. Vatter. | 689. Widmer A. |
| 608. Steiger C. | 649. Verdat. | 690. Widmer B. |
| 609. Steiger D. | 650. Véron. | 691. Wiegsam. |
| 610. Steiner. | 651. Vielebert. | 692. Wild. |
| 611. Stengel. | 652. de Vigneule. | 693. Wildbolz a, b. |
| 612. Sterchi. | 653. Vogel. | 694. Wilhelmi. |
| 613. Stettler A. | 654. Vogt a, b. | 695. Willeck. |
| 614. Stettler B. | 655. Vollenweider. | 696. Winterfeld a, b, c. |
| 615. Stierlin. | 656. Volz. | 697. Winterlig. |
| 616. Stocker. | 657. Voney. | 698. Wirz. |
| 617. Stooß a, b. | 658. Wäber a, b. | 699. v. Wurstemberger
a, b. |
| 618. Strahm. | 659. Wagner A. | |
| 619. Streiff. | 660. Wagner B. | |

700. Wyß A a, b.	706. Yersin.	712. Ziegler B.
701. Wyß B.	707. Zaugg.	713. Ziegler C.
702. Wyß C.	708. v. Zeerleder.	714. Zimmermann.
703. Wyß D.	709. v. Zehender.	715. Zingg.
704. v. Wyttenbach A.	710. Zeller a. b.	
705. Wyttenbach B a, b.	711. Ziegler A.	



II. Nach den Gesellschaften geordnete Übersicht der Burgerschaft auf 30. Juni 1902.

(Die Ziffern rechts von den Familiennamen zeigen die Kopffzahl
der genannten Familie an.)

I. Distelzwang.

1. v. Bonstetten	18	12. Klötzli a	2
2. Bovet	2	13. v. Linden	3
3. v. Diesbach	6	14. v. Mandach	5
4. Dumermuth	5	15. Meyer C	4
5. v. Effinger	2	16. Munz	1
6. v. Erlach b.	24	17. Ramser a	25
7. v. Gingins	3	18. Ringier	12
8. v. Gonzenbach	2	19. Strahm	1
9. v. Goumoëns	24	20. v. Wattenwyl a	25
10. v. Hallwyl	8		
11. v. Herrenschwand	17		
			Summa 189

II. Pfistern.

1. Arnd	14	18. v. Escher A	5
2. Bay a	21	19. Flückiger A	47
3. Beck	4	20. Frank	9
4. v. Benoit	6	21. Fueter	37
5. Bernhard	9	22. Gaßmann a	7
6. Boll	1	23. Gotthelf	1
7. v. Bondeli	12	24. v. Graffenried	80
8. Buchmüller	10	25. v. Groß A	4
9. Burkhalter	5	26. Groß B	1
10. Bürki B.	4	27. Grüring	5
11. v. Cerjat	26	28. Gugger b	5
12. Dändliker	1	29. Haller B	7
13. Dietzi	5	30. Heinzelmann	11
14. v. Dohna	1	31. Henzi b.	10
15. Dufresne a	1	32. Hofstetter	7
16. Durheim	24	33. Hollard	4
17. Egg	2	34. Jäggi	63

35. Jonquière	6	62. Rufenacht B	6
36. Kachelhofer a	2	63. Rytz	4
37. Keller B	1	64. Schmid C	1
38. Kirchhoff	14	65. Schnyder	7
39. Knuchel	7	66. Schönauer	5
40. Kuentz	16	67. Schwarz b	4
41. Kuert	1	68. Schweizer A	10
42. Küpfer, A a	7	69. Schweizer B a	2
43. Lebrecht	1	70. Seufert	1
44. Liebi	4	71. Staub	6
45. Locher	13	72. Steffen A	16
46. Ludwig	41	73. v. Tavel	21
47. Luginbühl A	9	74. Thiele	4
48. Luginbühl B	12	75. Thormann	26
49. Lutstorf a	9	76. Tribolet	7
50. Martin a	17	77. v. Tscharner	31
51. Mauerhofer	4	78. Vogel	4
52. Meley a	5	79. Vogt a	10
53. Meßmer	3	80. Waiblinger	8
54. Meyer B	24	81. Wälchli	16
55. Meyer E	1	82. v. Wattenwyl b	101
56. Munzinger	2	83. Weibel	5
57. Ochsenbein	9	84. v. Weiß	9
58. Plüß a	7	85. Wurstenberger a	22
59. Ris a	23	86. Wyß A a	5
60. Rohr A a	2		
61. v. Rougemont	12		
		Summa	1032

III. Schmieden.

1. Arnold	2	12. Egger a	10
2. Bachmann	11	13. v. Erlach a	9
3. Baumeister	3	14. Faßnacht	10
4. Bay b	5	15. v. Fellenberg	28
5. Benteli a	2	16. Francke	3
6. Bienz a	5	17. v. Freudenreich	23
7. Brauchli	6	18. Gaßmann b	1
8. Dasen	21	19. Gatschet	2
9. Dick a	22	20. Gfeller	11
10. Dietrich	34	21. Glättli	1
11. Dittlinger	16	22. Graviseth	2

23. Gruber a	22	61. Niehans	34
24. Güder A	13	62. Nörther	1
25. Güder B	27	63. Nöthiger a	4
26. Haag	19	64. Österle	7
27. Hahn	2	65. Oppikofer	6
28. Hausmann	6	66. Oßwald	1
29. Heizmann	2	67. v. Ougspurger	1
30. Heuberger	6	68. v. Pourtales	42
31. Hirsbrunner	1	69. Ramsler	4
32. Hug A	43	70. Rieder	4
33. Jacky	3	71. Ris b	59
34. Jenzer a	9	72. Rohr A b	12
35. Imboden	4	73. Romang	7
36. Jordan	17	74. Roth A	8
37. Joß	11	75. Russillon	2
38. Ith	1	76. v. Rütte a	2
39. Kehrer	6	77. Ryser B a	1
40. Klötzli b	3	78. Schaufelberger	9
41. König A a	72	79. Schmid D	9
42. Krompholz	3	80. Schneider D	4
43. Kuhn	27	81. Stauffer A a	27
44. Kupferschmid	26	82. Steiger C	8
45. Lehmann C	2	83. Wäber a	44
46. Lemp	6	84. Wagner A (v.)	29
47. Lüscher	3	85. Wander	6
48. Lutstorf b	7	86. Weber C	1
49. Maag A	3	87. Weyermann	17
50. Mader	5	88. Widmer B	9
51. Mantel	2	89. Wiegssam	1
52. Marbach	8	90. Wild	30
53. Mauderli	9	91. Wildbolz a	22
54. Methfessel	12	92. Winterfeld a	6
55. Meyer G	8	93. Wyß A b	15
56. Mezener	4	94. Wyß B	5
57. v. Mülinen	16	95. Wyttenbach B a	28
58. Müller F	3	96. Zaugg	1
59. Neukomm	2	97. Zeerleder (v.)	21
60. Nicola	1		
		Summa	1128

IV. Metzgern.

1. Aberegg A	2	40. Lauterburg a	3
2. Aberegg B	3	41. Liechti	1
3. Anken	2	42. Lütschg	15
4. Appenzeller A	3	43. Marcuard	34
5. Appenzeller C	6	44. Maßhardt	15
6. Arendt	2	45. Matti	5
7. Baur A	1	46. Mayu	7
8. Benteli c	37	47. Merz A	16
9. Bernard	7	48. v. Morlot	10
10. Bidlingmeier	1	49. Pfothenhauer	7
11. Bietenharder	4	50. Pillichody	31
12. Bitzius	5	51. Pochon	9
13. Blau	112	52. Portenier	2
14. Bruderer	1	53. de Quervain	18
15. Brügger	7	54. Ramser b	4
16. Bühler	1	55. Rätzer	23
17. v. Büren	50	56. Roder	3
18. Dumont	6	57. Ryser C	4
19. Fischer D	4	58. Say	3
20. Fontanellaz	13	59. Schmid A b	1
21. v. Frisching	3	60. Schmocker a	3
22. Gränicher	16	61. Schnell a	5
23. Gruner d	1	62. Schumacher A a	3
24. Gut	4	63. Schumacher B	1
25. Haas	1	64. Schüpbach	4
26. Harder	1	65. Spörri	4
27. Hofmann A	17	66. Stengel	2
28. Hoßmann	7	67. Stooß a	17
29. Hügli A a	11	68. Stuber A	2
30. Jäger	8	69. Stuber B	4
31. Kachelhofer b	14	70. Studer a	16
32. Kaiser	10	71. Tschabold a	1
33. Kammermann	5	72. Verdat	1
34. Kauffmann	3	73. Walther A	7
35. Keller	6	74. Wenger A	30
36. König A b	33	75. Winterfeld b	17
37. Krebs A	5	76. Winterlig	1
38. Künenzi A	11		
39. Lanz B	2		
		Summa	754

V. Ober-Gerwern.

1. Aeschbacher	4	27. Lüthardt	10
2. Baur B	10	28. Manuel	37
3. Bühler	1	29. v. Muralt	30
4. Conrad	4	30. O'Gormann	2
5. Davinet	1	31. v. Peyer	1
6. Fischer (v.) A	57	32. Pfaus	1
7. Flügel a	14	33. Rütimeyer	19
8. Gerwer a	4	34. Ryser B b	2
9. Giraudi	5	35. Schädelin	16
10. Glauser	8	36. Schneider B	1
11. Großenbacher	4	37. Schneider C	6
12. Gruner a	8	38. Specht	2
13. Haaf	7	39. Steck B	2
14. Haller A	73	40. Steiger (v.) A	153
15. Hartmann B	1	41. Steiger (v.) B a	25
16. Hemmel	9	42. Stettler A	70
17. Hemmann B	21	43. v. Stürler a	48
18. Henzi a	4	44. Trachsel A	3
19. Hügli B	11	45. Tschabold b	5
20. Jent	4	46. Werder	6
21. Klötzli d	3	47. v. Werdt	27
22. Kohler	2	48. Werner a	1
23. Kräuchi A	3	49. Weyrauch	1
24. Langhans	18	50. Widmer A	6
25. v. Lentulus	4	51. Wyß C	6
26. v. Luternau	6		
			Summa 760

VI. Mittellöwen.

1. Bäschlin	9	11. Hochstraßer	6
2. Berthoud	5	12. Huber	8
3. Blom	19	13. Hügli A b	5
4. Blösch	10	14. v. Jenner a	20
5. Demme	11	15. Kocher B	5
6. Dübi	6	16. Kolb a	5
7. Fischer B	5	17. Kurz b	3
8. Graf A	45	18. Lindt	36
9. Graf B	1	19. Lombach	1
10. Häberli	5	20. Lörtscher A	1

21. v. May	47	34. Steck A a	10
22. v. Merveilleux	9	35. Studer b	14
23. Müller G	4	36. Sybold	2
24. Münger B	8	37. Thomaß	1
25. Uttli	7	38. v. Tobel	7
26. Ramser c	8	39. Treuberg	21
27. Ribi	1	40. Wanner B	7
28. Rohr B	36	41. Wettach	3
29. Rooschütz	17	42. Wytttenbach A	3
30. v. Rovérea	2	43. Zehender	7
31. Schmocker b	4		
32. Simon A b	2		
33. v. Sinner a	26		
		Summa	452

VII. Webern.

1. Bertsch	1	18. Miéville	9
2. Brugger	17	19. Minder a	6
3. Brunner C	2	20. Müller D	2
4. Dutoit	4	21. Neißé	9
5. Gautier	3	22. Petri	5
6. v. Greyerz	37	23. Plüß b	6
7. Härdy	6	24. Risold	6
8. Herter	9	25. Rosen	8
9. Kocher A	7	26. Schmid B	2
10. Körber	8	27. Simon A a	11
11. Kùpfér A c	86	28. Stauffer A b	20
12. Leibundgut	3	29. Steck A b	24
13. v. Lerber	34	30. de Vigneule	2
14. Leuch	27	31. Wildbolz b	59
15. Lörtscher B	6	32. v. Wurstemberger b	6
16. Martin b	1	33. v. Wytttenbach B b	23
17. Merz B	6		
		Summa	455

VIII. Schuhmachern.

1. Baumgart	8	6. Christen A	24
2. Blank	2	7. Fetscherin a	8
3. Brunner A a	30	8. Flogerzi	3
4. Brunner B	2	9. Freudenberger	1
5. Bürki A	12	10. v. Ganting	3

11. Gaßmann c	7	28. Nüesch	2
12. Gerwer b	12	29. Ost	11
13. Gruner b	6	30. Platel	3
14. Häuptli	6	31. Rahm	7
15. Hefti	3	32. Ruch	2
16. Höhn	1	33. Schär	3
17. Hubacher	11	34. Schärer B	9
18. Jenzer b	14	35. Scheidegger	1
19. Isenschmid	24	36. Schlupp	1
20. Küpfer A b	6	37. Schmidt	7
21. Küpfer C	12	38. Stierlin	15
22. Lehmann A	1	39. Trechsel	20
23. Leuzinger A	4	40. Tribelhorn	2
24. Meyer F	4	41. Walther B	10
25. Mori	2	42. Ziegler B	23
26. Müller A b	4		
27. Münger A	15		
		Summa	341

IX. Mohren.

1. Amstein	2	22. Gysi	3
2. Appenzeller B	3	23. Henzi c	37
3. Balsiger	9	24. Hofmann B	4
4. Bécheraz	3	25. Holzer	9
5. Bein	12	26. Hünervadel	2
6. Böhme	4	27. Jaußi	10
7. Bomonti	18	28. Joho	5
8. Bratschi	2	29. v. Jud	1
9. Dünki	3	30. Käser B	4
10. Düntz	3	31. Kißling	5
11. Eichenberger	6	32. Kriemler	5
12. v. Ernst	40	33. Krüger	1
13. Escher B	5	34. Künsch	1
14. Fetscherin b	42	35. Kurz a	3
15. Flügel b	28	36. Lanz	4
16. Fuchs	1	37. Lasche	1
17. Gaßner	4	38. Meyer D	1
18. Gerster A	40	39. Minder b	19
19. Gerster B	22	40. Mousson	30
20. v. Grenus	6	41. v. Müller A a	15
21. Gygi	3	42. Pflüger	3

43. Probst	2	57. Stämpfli B	10
44. Pümpin	10	58. v. Steiger B b	1
45. Reinhardt	6	59. Steiger D	4
46. Rieder	16	60. Streiff	2
47. Rüfenacht A	12	61. Trachsel B	8
48. Ruprecht	2	62. Uhlmann	1
49. v. Rütte b	47	63. Walthard a	5
50. Salvisberg	12	64. Weiß	6
51. v. Schiferli	2	65. Werner b	1
52. Schmid E	6	66. Zeller b	4
53. Schmid F	4	67. Ziegler A	4
54. Schmocker c	2		
55. Schneeberger	3		
56. Schnell b	6		
		Summa	595

X. Kaufleuten.

1. Adamina	5	24. Hunziker	21
2. Ambrecht	3	25. Ischer	27
3. Ballif	4	26. Käser	9
4. Baumgartner	17	27. Kasthofer	1
5. Benz	9	28. Kästli	1
6. Biedermann	6	29. König B	2
7. Bigler	8	30. Lauterburg b	72
8. Bucher	1	31. Lehmann C	4
9. Christeller	2	32. Lenz	2
10. Desgouttes	4	33. Leuenberger B	5
11. Dufour	1	34. Löbel	1
12. Egloff	6	35. Luginbühl C	4
13. Flückiger B	3	36. Mögli	2
14. Furer	28	37. Morell	2
15. Gaudard	30	38. v. Mutach	10
16. Gerber B	22	39. Renaud	2
17. Gerber C	12	40. Rodt (v.)	21
18. Glur	11	41. Rohner	6
19. Grimm	6	42. Scheurmeister	12
20. Gruner c	29	43. Schwarz a	3
21. Heß	17	44. Tschiffeli A	7
22. Hörning	11	45. Tschiffeli B	19
23. Hug B	1	46. Volz	21

47. Wäber b	17	52. Wilhelmi	6
48. Wälti	6	53. Willeck	1
49. Wanner A	5	54. Yersin	5
50. Weber A	4		
51. Wenger B	6		
		Summa	540

XI. Zimmerleuten.

1. Allenbach	1	28. Küenzi B	15
2. Bellmund	1	29. Lutz b	36
3. Benteli b	3	30. Meley b	12
4. Berner	20	31. Mendel	2
5. Böhlen	9	32. Meyer A	8
6. Brunner A b	10	33. Müller C	23
7. Bürgi	12	34. Ott A	2
8. Ciolina	13	35. Otzenberger	1
9. Dähler	20	36. Pfister a	8
10. Dufresne b	8	37. Pulver	9
11. Emmert	6	38. Rüetschi	22
12. Frick	8	39. Ryser A	13
13. Friedli A	16	40. Schärer A	103
14. Gautschi	1	41. Scheurer	9
15. Gruber b	11	42. Schifferdecker	3
16. Gugger a	6	43. Schmid A a	1
17. Hasler	2	44. Schneider A	1
18. Hemmann A	2	45. Schwab	10
19. Hirter	6	46. Stämpfli A	64
20. Jöhr	2	47. Streit	1
21. Jost	6	48. Sulzer	11
22. Kehrli	2	49. Walthard b	34
23. Koch	1	50. Weber D	1
24. Kolb d	7	51. Wettstein	1
25. König A c	4	52. Wyß D	14
26. Kräuchi B	8	53. Zimmermann	10
27. Krebs B	3		
		Summa	604

XII. Affen.

1. Bandelier	1	5. Brugh	3
2. Baumann	6	6. Cherbuliez	8
3. Bircher	3	7. Christen B	11
4. Bratschi	3	8. Dick b	30

9. Diwy	5	25. Nydegger	26
10. Flückiger C	3	26. Rau	3
11. Gerber A	29	27. Reisinger	2
12. Hartmann A	16	28. v. Sinner b	1
13. Hebler	9	29. Stäubli	5
14. Hermann	51	30. Stocker	1
15. Herrmann	7	31. Stooß b	2
16. Hugendubel	3	32. v. Stürler b	16
17. Johner	5	33. Traffelet	7
18. Krähenbühl	4	34. Tschieg	1
19. Losenegger	2	35. Vatter	6
20. Lutz a	14	36. Vielebert	3
21. Mauerberg	2	37. Vogt b	4
22. v. Mestral	22	38. Winterfeld c	9
23. Müller B	6		
24. Müller E	9		
		Summa	338

XIII. Schiffleuten.

1. Allemann	2	14. Pezolt	7
2. Bachofner	2	15. Pfander	14
3. Egger b	3	16. Pfister b	6
4. Eichelberger	3	17. Roth B	4
5. Howald	4	18. Schorer	5
6. Jordi	6	19. Schumacher A b	31
7. Küpfer B	1	20. Simon A c	12
8. Leuenberger A	1	21. Sommer	2
9. Leuzinger B	4	22. Stauffer B	5
10. Mollet	4	23. Steiner	5
11. Moser A	16	24. Sterchi	5
12. Mottet	2		
13. Nägeli	12	Summa	156

XIV. Ohne Gesellschaft.

1. Auer	6	8. Born	8
2. Affolter	4	9. Böschenstein	6
3. Ahlvers	2	10. Brunschwyler	7
4. Ammann	1	11. Büchi	7
5. Bauer	6	12. Bühler B	4
6. Beeh	4	13. Deschler	1
7. Behm	3	14. Durni	1

15. Estermann	4	56. Lips	3
16. Etter	2	57. Lüscher B	10
17. Fink	8	58. Maag B	5
18. Fischer C	4	59. Märki	6
19. Friedli B	5	60. Messerli	6
20. Gafner	3	61. Meyer H	4
21. Georges	6	62. Meyer J.	5
22. Geymayr	2	63. Meyer K	1
23. Gfeller B	3	64. Morgenthaler A	14
24. Giesbrecht	7	65. Morgenthaler B	4
25. Girsberger	10	66. Moser B.	6
26. Glaser	4	67. Moser C.	3
27. Gorgé	12	68. Mottet	2
28. Gräub	4	69. Müller H	6
29. Greßly	5	70. Nater.	9
30. Grunau	3	71. Noyer	7
31. Heim	3	72. Ott B	2
32. Herzog	5	73. Pulver B	11
33. Hirschi	7	74. Ramseyer	4
34. Hofer	4	75. Regli	3
35. Holliger	4	76. Richner	4
36. Howald B	11	77. Ritzenthaler	7
37. Huber B	4	78. Rubin	4
38. Hürzeler.	5	79. Ruef	5
39. Jeanloz	7	80. Rüeeggger	2
40. v. Ins	1	81. Rupf	7
41. Julius	2	82. Rybi	3
42. Keller C.	9	83. Schallenmüller	4
43. Kesselring	3	84. Scheidegger B.	1
44. Kißling B	1	85. Schläfli	6
45. Knörr	8	86. Schmid G	9
46. Kohli	6	87. Schmid H	6
47. Kramer	3	88. Schneider D	1
48. Krenger	6	89. Senn	6
49. Kronecker	4	90. Sievers	2
50. Kunz	1	91. Spieß	3
51. Kurz e	1	92. Staub B.	3
52. Leuenberger C	3	93. Steffen B	7
53. Leuenberger D	5	94. Stettler B	4
54. Lichtensteiger	6	95. Streit B.	8
55. des Ligneris	2	96. Streuli	4

97. Tritschler	6	104. Wehrli	2
98. Véron	7	105. Wirz	6
99. Vollenweider	3	106. Ziegler C	6
100. Voney	1	107. Zingg	10
101. Wagner B.	9		
102. Walther C	5		
103. Weber B	4		
		Summa	516

Zusammenzug.

(Die erste Ziffer gibt die Zahl der Familien, die zweite die Kopfzahl an.)

I. Distelzwang	20	189	IX. Mohren	67	595
II. Pfistern	86	1032	X. Kaufleuten	54	540
III. Schmieden	97	1128	XI. Zimmerleuten	53	604
IV. Metzgern	76	754	XII. Affen	38	338
V. Ober-Gerwern	51	760	XIII. Schifflenten	24	156
VI. Mittellöwen	43	452	XIV. Ohne Gesellsch.	107	516
VII. Webern	33	455			
VIII. Schuhmachern	42	341	Summa:	791	7861

Die Summe der Geschlechterzahl nach den Gesellschaften (791) stimmt nicht überein mit derjenigen der gesamten Burgerschaft auf pag. 347 (715), weil es Geschlechter gibt, die sich auf mehrere (2—4) Gesellschaften verteilen und dort für je ein ganzes Geschlecht gezählt werden. Es sind nämlich

2	Geschlechter	auf	4	verschiedene	Gesellsch.	verteilt,
10	"	"	3	"	"	"
44	"	"	2	"	"	"
628	"	die	nur	auf	je	eine
107	"	"	auf	keine	"	"
791						

III. Besondere Zusammenstellungen und Vergleichungen.

A. In Bezug auf den gegenwärtigen Bestand zu Anfang 1902.

1. Nach der Kopfzahl der Geschlechter.

a. Geschlechter mit *starker* Kopfzahl, bis auf 30, wobei die auf verschiedene Gesellschaften verteilten Zweige des nämlichen Geschlechtes zusammengezählt sind:

153 - v. Steiger A. 126 - v. Wattenwyl a, b. 112 - Blau. 109 - König A a, b, c. 103 - Schärer A. 99 - Küpfer A a, b, c. 82 - Ris a, b. 81 - Wildbolz a, b. 80 - v. Graffenried. 75 - Lauterburg. 73 - Haller A. 70 - Stettler A. 64 - v. Stürler a, b; Stämpfli A. 63 - Jäggi. 61 - Wäber a, b. 57 - Fischer A. 52 -; Dick a, b; 51 - Henzi a, b, c; Hermann; v. Wyttenbach B a, b. 50 - v. Büren; Fetscherin; Lutz a, b. 47 - Flückiger A; v. May; Stauffer A a, b. 49 - v. Rütte a, b.; 45 - Graf A. 43 - Gruner a, b, c, d; Hug A. 42 - Benteli a, b, c; Flügel a, b; v. Pourtales. 40 - Brunner A a, b; v. Ernst; Gerster A; Ludwig. 39 - Walthard a, b. 37 - v. Greyerz; Manuel; Ramser a, b, c. 36 - Lindt; Rohr A; Rohr B. 34 - Dietrich; Fueter; v. Lerber; Marcuard; Niehans; Schumacher A a, b; Steck A a, b. 33 - v. Erlach a, b. 32 - Winterfeld a, b, c. 31 Pillichody; Tschärner; Wenger. 30 - Gaudard; Mousson; v. Mural; Studer a, b; Wenger A; Wild.

b. Geschlechter mit *schwacher* Kopfzahl.

Zu diesen sind zu zählen:

- 85 Geschlechter, die nur noch in der weiblichen Linie vorhanden sind;
 - 98 Geschlechter, in denen nur eine einzige Mannsperson besteht;
 - 24 Geschlechter, die nur aus einem einzigen kinderlosen Ehepaare bestehen;
 - 30 Geschlechter, in denen bis jetzt überhaupt keine jüngere männliche Nachkommenschaft vorhanden ist.
- 237 Geschlechter mit schwacher Kopfzahl.

2. *Nach dem Alter.*a. *Älteste Bürger* von 70 Jahren und darüber.

- 1808 Desgouttes 4; v. Graffenried 19 (2).
 1813 Benteli c 16 (1).
 1814 v. Rovéréa 1; v. Stürler b 9 (2).
 1815 Bernard 1; Fischer A 49; v. Greyerz 12
 Küpfer A c 75 (4).
 1816 Kasthofer 1; Küpfer A c 77 (2).
 1817 Minder a 1; Wild 20 (2).
 1819 v. Fellenberg 17; Henzi a 2; v. Luternau 6;
 v. Rovéréa 2; v. Rütte a 1; Stämpfli A 52; Steck B 1;
 Zehender 5 (8).
 1820 Blom 1; Jäger 1; Rüetschi 1; v. Steiger A 1;
 Studer a 5 (5).
 1821 Ambrecht 1; Dittlinger 3; Küpfer c 8; Meley
 b 1; Ramser a 19; Simon c 11; Verdat 1 (7).
 1822 Furer 22; v. Graffenried 53; v. Gross A 1;
 Heizmann 1; Steiger A 2; Wild 25 (6).
 1823 Brunner a 1; Fischer A 8; Fischer A 34;
 Meyer D 1 (4).
 1824 Dünz 2; Mader 1; Schmid A 1; Traffelet 1;
 Winterfeld b 1 (5).
 1825 Bay a 1; Bomonti 3; von Büren 1; Cerjat 23;
 Dietrich 1; Jäggi 62; v. Jenner 1; v. Rütte b 22; von
 Steiger B b 1; Stettler A 65; Stuber A 1; Wild 1 (12).
 1826 Brugh 1; Christen A 1; Fischer A 20; Pilli-
 chody 1; Stooß a 17; v. Stürler a 8; Trachsel A 1;
 Wild 8 (8).
 1827 Arnd 1; Dünz 1; Frick 1; Henzi b 9; Küpfer
 A c 72; Luginbühl A 1; Münger B 1; Reisinger 1;
 Rohr B 1; Schmid D 1; Stauffer A c 1; v. Steiger B
 a 9; Steiner 5; Tribolet 1; v. Wattenwyl a 5 (15).
 1828 Benteli b 3; Berner 8; Dietrich 19; Dittlinger
 11; Egloff 1; v. Ernst 32; Fischer A 1; Flügel b 1;
 Gerber C 28; Jenzer b 28; Meyer A 8; Probst 1; von
 Rütte b 35; Ryser A 11; Schwab 8; Stämpfli A 1;
 v. Steiger A 77; v. Steiger A 85; Stettler A 1; Wäber
 b 2; Winterfeld a 1 (21).

1829 Blau 101; Flückiger A 25; Gfeller B 1; Güder B 9; Häuptli 1; von Muralt 28; v. Mutach 3; v. Pourtales 16; Rätzer 11; v. Rütte b 32; Stengel 1 (11).

1830 Bellmund 1; Blau 14; Gerber A 1; Gugger a 1; von Jenner 12; Meßmer 2; Meyer F 1; Meyer G 1; Mousson 1; v. Ougspurgen 1; Schmidt 1; Schnyder 1; Tritschler 1; Wild 11 (14).

1831 Baumgartner 1; v. Büren 35; Gerber A 16; Gruner c 31; Hollard 2; von Mutach 9; von Rütte b 39; Schumacher A b 24; v. Sinner a 1; Specht 1; v. Steiger A 6; Wäber a 42; von Wattenwyl b 36 (13).

Summe der ältesten Bürger: 136.

b. *Älteste Bürgerinnen* von 70 Jahren und darüber.

1805 Küpfer B 1. — 807 Gruner c 27. — 808 v. Effinger 1; Eichelberger 2 (4).

1811 Heimel 1; Küpfer A c 73; Ost 1; Zehender 4 (4).

1812 Hebler 1; Küpfer A c 74; v. Wattenwyl a 6 (3).

1813 Steck B 2; Stettler A 52 (2).

1814 Dittlinger 1; Henzi a 1; v. May 29; v. Stürler a 21; v. Wattenwyl b 22 (5).

1815 Lindt 21 (1).

1816 v. Ernst 40; Fuchs 1; Gruner c 28; Hug 1; v. Jud 1; Manuel 1 (6).

1817 Christen B 1; Lombach 1; Manuel 37; Nöthiger a 1; v. Wattenwyl b 1 (5).

1818 Arendt 1; Ludwig 1; Manuel 2 (3).

1819 Blau 1; v. Erlach b 1; v. Ernst 31; Gruner c 1; Lüthardt 9; v. Muralt 10; Schnell b 1; Ziegler B 2 (8).

1820 Dittlinger 2; v. Graffenried 74; Haller A 28; Henzi a 3; Lüthardt 10; Lutz b 10; Manuel 3; Schifferdecker 1; Schnell a 1; v. Wytttenbach B b 17 (10).

1821 Böhlen 1; Dietrich 2; Ris b 20; v. Rougemont 1; Werner a 1; Wildbolz 52 (6).

1822 Frank 1; Jäggi 15; Jordan 10; v. Muralt 11; Ott A 1; Rätzer 1; Ris a 21; Streit A 1 (8).

1823 v. Büren 22; v. Diesbach 4; v. Escher A 3; Gerster A 29; Gotthelf 1; Hausmann 1; Heß 1; Maßhardt 1; Schärer A 93; Zehender 7 (10).

1824 Flügel a 14; v. Greyerz 20; Henzi a 4; Hug 7; Ludwig 4; v. Muralt 11; Niehans 18; Ris b 24; Rohr A b 1; Rütimeyer 10; v. Rütte b 1; Scheurmeister 1; Stooß a 16; v. Stürler a 23; Wyß B 1; Wyß C 1; Wyttenbach B b 20 (17).

1825 Blau 2; Brugger 4; Hausmann 2; Hirter 1; Jenner 11; Niehans 33; Studer a 1; Wyttenbach B b 18 (8).

1826 v. Büren 11; Dünki 3; Heuberger 1; Lauterburg 59; Lutz b 18; v. Muralt 1; Rätzer 2; Schärer A 103; Schmid A b 1; Simon b 1; Stauffer A c 17; Studer b 1; von Stürler a 48 (13).

1827 Benteli a 1; Blank 1; Diwy 1; v. Escher A 1; Furer 2; v. Goumoëns 1; v. Graffenried 75; Hermann 1; Kästli 1; Leuenberger A 1; Meßmer 1; Moser A 6; Müller D 2; Munz 1; Schaufelberger 1; Stettler A 25; Treuberg 1; Wagner A 14; Wattenwyl a 2; Winterfeld b 2; Wyß A 13; v. Zehender 1 (22).

1828 Bay 2; Brunner A b 11; Christen A 2; Egloff 2; Fischer A 16; Flügel b 2; Gerster A 28; v. Gingins 1; v. Gingins 2; v. Graffenried 54; Henzi b 10; Jäger 7; Jäggi 37; Jordan 1; Kirehhoff 1; Lauterburg b 63; Lutz b 6; Ris b 30; Rohr B 23; v. Steiger A 48; v. Steiger A 132; Wyttenbach B b 1 (22).

1829 Dietrich 20; Egger b 1; v. Graffenried 20; Jäggi 60; König A c 1; Krähenbühl 1; Kupferschmid 3; de Mestral 9; Moser A 1; Niehans 1; Schumacher A a 1; v. Steiger A 40; Walther b 23; Wyß A b 4 (14).

1830 von Büren 51; Fischer A 18; Flügel b 13; Frank 2; Gaßmann b 1; Gerber A 2; Graf 25; von Graffenried 55; Gruner c 16; Henzi c 21; Küpfer A c 1; Kupferschmid 1; Lüthardt 1; Martin a 1; Müller B 1; Nägeli 1; Rohr A 1; Stauffer A b 25; v. Steiger B 8; Sulzer 1; v. Tavel 20; Thormann 16; v. Zehender 3 (23).

1831 Brunner A a 2; Eichelberger 3; Fischer A 21; Fischer A 51; Furer 26; Gautier 1; Gruner c 25; von Jenner 2; Jenzer b 7; Jost 1; Krüger 1; Kuentz 5; Küenzi B 1; Lindt 1; Manuel 9; von Muralt 14; Rohr B 24; v. Stürler a 45; Thormann 9; Tschabold b 1 (20).

Summe der ältesten Bürgerinnen: 213.

c. *Älteste Ehen* von 40 Jahren und darüber.

Cop. 1845 Küpfer A c 75, 76. — 848 Steiger A 2, 3. — 849 Fischer 34, 35. — 850 Bay a 1, 2; Dietrich 1, 2. — 852 Dietrich 19, 20.

1853 Gerber A 1, 2; Wild 1, 2.

1854 Güder B 9, 10; Winterfeld b 1, 2.

1855 Fischer 20, 21; v. Muralt 28, 29; Ramser 19, 20; v. Rütte 22, 23; Stauffer A c 1, 2.

1856 Egloff 1, 2; Kachelhofer a 1, 2.

1857 Fischer 6, 7; y. Sinner a 1, 2; Wild 25, 26.

1858 Arnd 1, 2; Dittlinger 6, 7; Stuber 1, 2; Tribolet 1, 2; Wäber b 2, 3.

1859 Bondeli 3, 4; Schumacher A b 25, 26.

1860 Fischer A 1, 2; von Graffenried 56, 57; Haaf 1, 2; Schärer A 53, 54.

1861 Dittlinger 11, 12; Haller A 41, 42; Stauffer A b 1, 2; von Wattenwyl b 36, 37; Wildbolz b 11, 12.

1862 Dick b 2, 3; Gerber A 19, 20; Rohr B 25, 26; Romang 1, 2; Vogt a 1, 2.

Summe der ältesten Ehen: 41.

3. *Nach dem Aufenthalte.*

Über den Aufenthalt ergeben die Angaben der Volkszählung vom 1. Dezember 1900, daß damals in der Stadt Bern sich 4002 Bürger aufgehalten haben, gegen 3755 bei der Zählung im Jahre 1888. Werden dazu noch die in den Jahren 1901 und 1902 in Bern lebenden neu auf-

genommenen 74 Köpfe gezählt, so ergeben sich bei der Annahme, daß die sonstige Zu- und Abnahme sich ungefähr ausgleicht, 4076 in Bern selbst wohnende Bürger. Nach den Zusammenstellungen des eidgenössischen statistischen Bureaus wohnten ferner am 1. Dezember 1900 in den verschiedenen Amtsbezirken des Kantons 1074 Bernburger, wozu noch 13 seither aufgenommene außerhalb der Stadt wohnende Personen kommen, somit befinden sich im Kanton Bern selbst 5163 Köpfe. Da nun die Gesamtzahl laut vorstehendem Verzeichnis 7861 beträgt, so müssen sich außerhalb 2698 Köpfe befinden. Leider waren die Angaben über den Aufenthalt in den andern Kantonen noch nicht überall erhältlich, so daß dieser nur aus den sonst zur Verfügung stehenden offiziellen und privaten Quellen annähernd festgestellt werden kann. Demnach mögen sich zirka 900 Bernburger in den andern Kantonen aufhalten, während zirka 1600—1700 im Auslande wohnen, unter welchen wieder etwa 500 in Amerika und 150 in andern Weltteilen leben mögen.

Von den 890 burgerlichen Geschlechtern gibt es 73, von denen niemand am Bürgerort wohnt.

B. Vergleichung des neuen Verzeichnisses mit dem Verzeichnisse von 1898.

1) Von den im Verzeichnisse von 1898 enthaltenen Geschlechtern sind bis Mitte 1902 *ausgestorben*:

a. Ganz:

Bickhardt auf Pfistern; Bourgeois auf Affen; Lehmann B auf Ober-Gerwern; Leutwein auf Zimmerleuten; Liebreich auf Kaufleuten; Morhard auf Kaufleuten; Moser B auf Schmieden; Ritter auf Kaufleuten; Rudrauff auf Metzgern; Surber auf Metzgern; Vasserot auf Mohren; Voßler auf Metzgern; Weber auf Affen.

b. Teilweise:

Bienz auf Mittellöwen; Gaßmann auf Kaufleuten; Müller D b auf Kaufleuten; Schweizer B b auf Kaufleuten; v. Sinner auf Metzgern; Stauffer A auf Pfistern; Zeller a auf Schuhmachern.

2) An *neuen Geschlechtern* sind seit 30. Juni 1898 *aufgenommen* worden:

Aberegg B o. G.; Aeschbacher auf Ober-Gerwern; Auer o. G.; Bécheraz auf Mohren; Böhme auf Mohren; Born o. G.; Bovet auf Distelzwang; Bratschi B auf Affen; Brauchli auf Schmieden; Bürgi auf Zimmerleuten; Davinet auf Ober-Gerwern; Fischer D auf Metzgern; Gfeller B o. G.; Giesbrecht o. G.; Gräub o. G.; Grunau o. G.; Haas auf Metzgern; Hofer o. G.; Huber B o. G.; Hürzeler o. G.; Jacky auf Schmieden; Jeanloz o. G.; Jent auf Ober-Gerwern; Johner auf Affen; des Ligneris o. G.; Luginbühl C auf Kaufleuten; Müller H o. G.; Noyer o. G.; Pulver B o. G.; Rohner auf Kaufleuten; Rytz auf Pfistern; Scheidegger B o. G.; Staub B o. G.; Streit B o. G.; Walther C o. G.

Es sind somit an neuen Geschlechtern hinzugekommen: auf Distelzwang 1, Pfistern 2, Schmieden 2, Metzgern 2, Ober-Gerwern 3, Mittellöwen 0, Webern 0, Schuhmachern 0, Mohren 2, Kaufleuten 2, Zimmerleuten 1, Affen 2, Schiffleuten 0, ohne Gesellschaft 19; im ganzen 36 Familien mit 154 Köpfen, von denen 7 Familien mit 24 Köpfen außerhalb der Stadt im Kanton Bern wohnen.

3) Bestand der Gesellschaften 1898 und 1902.

Gesellschaften.	Geschlechterzahl.				Kopfzahl.			
	1898.	1902.	Zunahme.	Abnahme.	1898.	1902.	Zunahme.	Abnahme.
Distelzwang .	19	20	1	—	193	189	—	4
Pfistern . . .	87	86	—	1	1019	1032	13	—
Schmieden . .	96	97	1	—	1160	1128	—	32
Metzgern . . .	77	76	—	1	739	754	15	—
Ober-Gerwern	49	51	2	—	726	760	34	—
Mittellöwen .	44	43	—	1	440	452	12	—
Webern . . .	33	33	—	—	454	455	1	—
Schuhmachern	43	42	—	1	339	341	2	—
Mohren . . .	66	67	1	—	573	595	22	—
Kaufleuten . .	58	54	—	4	531	540	9	—
Zimmerleuten.	52	53	1	—	572	604	32	—
Affen	38	38	—	—	339	338	—	1
Schiffleuten .	23	24	1	—	149	156	7	—
Ohne Gesellschaft.	89	107	17	—	405	516	111	—
Summa	774	891	16	—	7638	7855	221	—

IV. Verzeichnis der jetzt lebenden Geschlechter nach den Jahren ihres Eintrittes ins Bürgerrecht.

(S. Seite VIII der Anleitung zum Gebrauche dieses Buches.)

1200. — 23 Gruber. — 26 Fischer; v. Wattenwyl. — 60 v. Greyerz. — 64 Gruner. — 72 v. Diesbach. — 90 Thormann. — 98 v. Erlach (8).

1300 v. Büren; v. Graffenried. — 25 Stettler. — 61 Wagner. — 67 König A. — 70 v. Stürler. — 75 v. Ernst. — 77 Kauffmann. — 80 v. Ougspurger. — 93 v. Frisching; v. May. — 95 Gerwer — 98 Wyß A (13).

1400. — 5 v. Werdt. — 10 Wurstemberger. — 15 v. Hallwyl. — 29 v. Luternau. — 34 Dick. — 37 Stooß. — 41 Brunner A. — 45 Lombach. — 46 Nöthinger; Steiger A; Walther A. — 48 Isenschmid. — 55 Bachmann; Dittlinger. — 57 v. Mülinen; Lutstorf. — 58 Schnell. — 63 v. Bonstetten; Kuhn. — 67 Küpfer A. — 73 Zehender. — 74 Weyermann; Jenner. — 83 Effinger. — 88 Manuel; Tribolet (26).

1500 Knuchel; v. Sinner. — 5 Sybold. — 16 Wyß B. — 22 v. Gingins. — 23 Tscharner. — 25 v. Rütte. — 28 Fueter. — 32 Jäggi. — 33 Bitzjus; Rätzer. — 34 Bondeli. — 37 Walthard a. — 38 Hahn. — 40 v. Steiger B. — 42 v. Zeerleder. — 44 Wäber. — 45 Harder. — 48. Haller A; Wytttenbach A. — 51 v. Fellenberg; v. Freudenreich. — 54 Bay; Lüthard. — 59 Kachelhofer; Lutz. — 62 Losenegger. — 68 Stuber A. — 70 Risold. — 73 Diwy; Fetscherin; Roder. — 77 Ganting, Ith. — 78 Hebler; Henzi; Meyer B; Ris. — 80 v. Muralt. — 82 Dünki. — 83 Kohler. — 84 Jordan. — 86 Frank; Hermann (E. E.). — 88 Lehmann A; Lerber; Rohr A. — 89 v. Weiß. — 91 Brugger; Rüetschi (E. E.). — 93 Studer. — 95 Durheim (E. E.). — 96 Langhans; v. Lentulus. — 98 Scheuermeister; Stämpfli; Tschiffeli A (57).

1600 Mader; v. Morlot; Wiegsam (E. E.) — 6 Hug A. — 9 Dünz; Stauffer A. — 12 Rütimeyer. — 13 Plüß; Wildbolz. — 16 Furer; Müller A; Schärer A; Schweizer A. — 17 Hermann (B.); Steck A. — 19 Meßmer; Gaudard. — 22 Dietzi; Faßnacht. — 23 Meley; Wytttenbach B. — 24 Dufresne; v. Mutach. — 25 Bellmund; Flügel. — 26 Graf. — 27 Güder A; Marti. — 29 v. Tavel; Ziegler B. — 30 Wild. — 31 Kasthofer. — 32 v. Graviseth; v. Goumoëns; Hartmann A; Hemmann A; Meyer A; Niehans; Schuhmacher A. — 33 Lauterburg. — 34 Scheurer. — 37 v. Groß. — 38 Benteli. — 43 Desgouttes (E. E.); Freudenberger; Jenzer; Kuenz (E. E.); Steck B. (E. E.); Ziegler A (E. E.). — 53 Blau (E. E.). — 54 Haag (E. E.); Jäger (E. E.). — 55 Benoit. — 57 v. Dohna; Wilhelmi. — 58 v. Rovérea. — 62 Morell (57).

1700 Rüetschi (B.). — 4 Wiegsam (B.). — 6 de Vigneule (E. E.). — 11 Rohr B (E. E.). — 23 Jonquière

(E. E.). — 37 Walthard b (E. E.). — 68 Rohr B (B.); — 7 Ziegler A (B.). — 90 Blau (B.); Desgouttes (B.); Kuenz (B.); Steck B (B.). — 91 Dachs (B.); Haag (B.); Jäger (B.); Jouquièrè (B.); de Vigneule (B.); Walthard b (B.). — 93 Bürki A; v. Cerjeat; Durheim (B.); v. Herrenschwand A. — 94 Pillichody (23).

1800. — 4 Hemmann B; v. Mestral; Schmid A; Simon A a. — 5 Marcuard; Simon A b. — 7 Leuch. — 8 Krähenbühl; Pfander (9).

1810 Christen A; Gerber A. — 11 Kupferschmid. — 13 v. Schiferli. — 14 Stierlin. — 15 Eichelberger; v. Escher A; v. Pourtales; v. Sandoz. — 16 Hünenwadel; Tschiffeli B. — 17 Hollard. — 18 Schwab (13).

1820 Hunziker; Lindt. — 21 Koch; Marcuard (von Cotterd); Mousson. — 22 Nägeli; Trechsel. — 23 Volz. — 24 Gerster A; Leuenberger A. — 25 v. Rougemont. — 26 Matti; Schaufelberger. — 27 Moser A; Steiner. — 28 Kocher A; v. Merveilleux. — 29 Ryser A; Schorer (19).

1830 Schönauer. — 31 Berner; Platel; Pulver. — 35 Hugendubel; Ludwig. — 36 Simon A c. — 38 Müller B; Stauffer B. — 39 Gatschet; Güder B; Merz; Schuhmacher B; Wenger A (13).

1840 Ballif; Hörning; Ischer; König B. — 41 Küpfer B. — 42 Mendel; Schär. — 43 Reisinger. — 44 Baumgartner. — 45 Christen B. — 48 Bomonti; Christeller; Dietrich; Dufour; Schnyder. — 49 Weber A (16).

1850 Bernhard; Mauerhofer. — 51 Flückiger A. — 52 Baumgart. — 53 Käser. — 54 Brunner B; Bucher; v. Gonzenbach. — 55 Hausmann; Rau; Schädelin; Wenger B. — 56 Benz; Demme; Friedli; Hofmann A; v. Linden; Müller C; Rahm. — 57 Emmert; Spörri. — 58 Heimel; Keller; Lanz; Nydegger. — 59 Scheidegger; Schmid B; Sommer (28).

1860 Gautier; Gränicher; Leuzinger; Maßhard; Stengel; Bürki B; Dändliker; Schwarz a (8).

1861. Sämtliche zugeteilte ehemalige Landsassen und Heimatlose, wie sie im alphabetischen Geschlechterver-

zeichnungen von 1876, S. 266—272, enthalten und seither nicht ausgestorben sind. Dazu: Bircher; Fontanellaz; Sigrüst; Willeck (63).

1862 Bidlingmeier; Gaßmann a; Höhn; Klötzli d; Leuenberger B; Locher; Meyer C; Mögli; Wettach (9).

1863 Appenzeller; Bigler; Heß; Hügli A b; Schifferdecker; Meyer D (6).

1864 Allenbach; Arendt; Böhlen; Brügger; Dasen; von Grenus; Hirsbrunner; Kuert; Kurz a; Methfessel; Ringier; Schmid C; Spörri 2; Staub; Wälchli; Zaugg (16).

1865 Anken; Bernard; Bertsch; Blom; Burkhalter; Ciolina; Dutoit; Egloff; Gerber B; Gerber C; Grimm; Hartmann B; Heinzelmann; Heizmann; Herter; Hirter; Hofstetter; Howald A 1; Hubacher; v. Jud; Liechti; Lörtscher A; Müller D b; Müller E a; Mürger A; Oswald; Ost; Ott; Otzenberger; Probst; Ribi; Ryser C; Thomaß; Weibel (34).

1866 Allemann; Cherbuliez; Dähler; Jost; Luginbühl A; Müller D a; Schneider A; Steiger C; Sulzer; Verdat; Winterfeld b; Wyß C; Wyß D (13).

1867 Gerster B; Gugger a; Lütseh; Schneider B; Thiele (5).

1868 Glättli; Kirchhof; Mürger B; Pfothenhauer; Roth; Waiblinger (6).

1869 Bein; Gut; Kräuchi B; Kurz b; Lehmann C; Miéville; Ramsler; Ruch; Schmid D; Schneeberger; Stäubli; Tschabold b (12).

1870 Holzer; Krebs A; Luginbühl B; Mori; Ochsenbein; Österle; Steffen (7).

1871 Häuptli; Pochon; Romang; Rüfenacht A; Walther B (5).

1872 Kammermann; Küenzi A (2).

1873 Nicola; Nüesch (2).

1874 Bandelier; Baumeister; Conrad; Hügli B; Mezenzer; Renäud; Wanner A (7).

1875 Gugger b; Hefti; Maag; Meyer E; Oppikofer; Salvisberg; Schweizer B a; Vogel; Wanner B (9).

1876 Biedermann; Schmidt; Schwarz b; Yersin (4).

1877 Egg; Flogerzi; Haller B; Jöhr; Kehrer; Kocher B (6).

1878 Balsiger; Baur A; Blank; Brunner C; Dumont; Escher B; Fischer B; Glur; Haaf; Körber; Krompholz; Künsch; Liebi; Meyer F; O'Gormann; Rooschüz; Traffelet; Tribelhorn; Wälti (19).

1879 Arnd; Buchmüller; Gautschi; Hasler; Hoßmann; Krebs B; Lörtscher B; Portenier; Wander; Zimmermann (10).

1880 Häberli; Jaussi; Imboden; Joß; Küenzi B; Küpfer C; Mayu; Neiße; v. Peyer; Seufert; Stuber B; Trachsel (12).

1881 Grüring; Herrmann; Hofmann B; Kibling; v. Mandach (5).

1882 Bratschi; Gfeller; Lehmann D; Uhlmann (4).

1883 Rüfenacht B; Lemp; Lebrecht (3).

1885 Baur B; Lasche; Vatter; Bühler; Howald A, 3 u. 4 (5).

1886 Groß B; Giraudi; Heuberger; Merz B; Meyer G; Pfaus (6).

1887 Say; Schneider C; Strahm (3).

1888 Amstein; Dübi; Dumermuth; Ötli; Schmid E; Schmid F; Trachsel B (7).

1889 Appenzeller B; Bäschlin; Behm; Berthoud; Büchi; Girsberger; Glauser; Gorgé; Graf B; Greßly; Hochstraßer; Huber; Kaiser; Kesselring; Lüscher A; Mauderli; Meyer H; Meyer J; Müller F; Ott B; Ramseyer; Rupff; Ruprecht; Schmid G; Sievers; v. Tobel; Véron; Wagner B; Weber C; Widmer A (30).

1890 Ahlvers; Bachofner; Estermann; Gaßner; Knörr; Kriemler; Morgenthaler A; Müller G; Rubin; Schallmüller; Sterchi; Tritschler; Werder; Widmer B; Wirz (15).

1891 Affolter; Böschenstein; Brunschwyler; Glaser-Großenbacher; Heim; Herzog; Holliger; Joho; Kunz; Maag; Marbach; Moser C; Pümpin; Rybi; Zingg (16).

Ehrenbürger: Blösch; Munzinger; Weber D (3).

1892 Aberegg; Appenzeller C; Bruderer; Francke; Gafner; Gysi; Howald B; v. Ins; Julius; Lichtensteiger; Lüscher B a und b; Meyer K; Morgenthaler B; Moser B; Neukomm; Reinhardt; Richner; Rieder; Ruef; Rüegsegger; Schmid H; Steffen B; Voney (23).

1893 Deschler; Keller B; Leuenberger C; Märki; Pflüger; Steiger D (6).

1894 Adamina; Friedli B; Käser B; Schlupp; Stettler B (5).

1895 Baumann; Durni; Fischer; Flückiger; Kißling B; Kronecker; Kurz c; Schläfli; Senn; Streiff; Weiß (11).

1896 Ammann; Bauer; Beck; Bech; Eichenberger; Fink; Jordi; Keller C; Kohli; Krenger; Lips; Mottet; Nater; Pezolt; Regli; Ritzenthaler; Spieß; Wehrli (18).

1897 Bühler B; Georges; Gygi; Härdy; Hirschi; Lanz B; Leibundgut; Leuenberger D; Messerli; Mollet; Roth; Schneider D; Schüpbach; Vollenweider; Weber E; Weiß; Zingg 7 u. 8; Zimmermann (17).

1898 Geymayr; Etter; Fischer C; Kramer; Leuzinger; de Quervain; Bürgi (7).

1899 Aeschbacher; Böhme; Bovet (Ehrenbürger); Fischer D; Gfeller B; Gräub; Jacky; Jent; des Ligneris; Rytz; Streit B (11).

1900 Aberegg B; Bratschi B; Davinet (Ehrenbürger); Giesbrecht; Haas; Staub B (6).

1901 Born; Brauchli; Grunau; Hofer; Hürzeler; Jeanloz; Johner; Luginbühl C; Noyer; Pulver B; Scheidegger B; Walther C (12).

1902 Auer (Ehrenbürger); Bécheraz; Huber B; Müller H; Rohner (5).

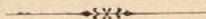

Nachtrag.

Seit 1. Juli bis 30. September 1902
eingetretene Veränderungen.

1. Geburten.

Baumgartner 11, 12: Luise.	Pfotenhauer 3, 4: Ernst Walter.
Bomonti 4, 5: Werner August Max Joseph.	de Quervain 13, 14: Hein- rich Francis.
v. Bonstetten 13, 14: Andreas August Oswald.	Rahm 5, 6: Hans.
Dick 26, 27: Paul.	Rieder A 8, 9: Martha Jo- hanna.
Emmert 2, 3: Walter Felix.	Ris b 15, 16: René James Armand César.
Fischer A 3, 4: Ruth Esther.	Ryser A 13: Arthur, geb. 1889.
Flückiger A 17, 18: Ger- trud.	Ryser A 13: Helene, geb. 1891.
Gerber B 20, 21: Walter Ernst.	Schärer A 65, 66: Marie Ella.
Gorgé 5, 6: Fanny.	Schmid G 5, 6: Emil Rudolf.
Hug A 25, 26: Elsa Berta.	Schmidt 3, 4: Erna Ger- trud Magda.
Jauß 8, 9: Johanna Frida.	Steiger A 82, 83: Louise Germaine.
Keller A 4, 5: Maria Jo- hanna.	Walther C 1, 2: Marie Ger- trud.
Leuenberger D 1, 2: Hans.	Zeerleder 5, 6: Bernhard Albert Theodor.
Lichtensteiger 2, 3: Ger- trud Rosa.	
Märki 4, 5: Werner.	
Minder 3: Martha.	
Oppikofer 2, 3: Marie Hed- wig.	

2. Ehen.

- Bäschlin 3 mit Maria Martha Elisab. Gonin geb. Rohr, von Lausanne und Essertines, Waadt, geb. 1870.
- Bein 4 mit Alfred Gribi, Beamter des eidgenössischen Eisenbahndepartements, von Langnau.
- Blau 29 mit Walter Ernst Alphons Andrea, Landwirt, von Schaffhausen.
- Dick a 11 mit Margarita Kuhn von Frauenkappelen, geb. 1878.
- Fetscherin b 2 mit Auguste Schille aus Ludwigshafen, Grossherzogtum Baden, geb. 1879.
- Fueter 13 mit Jakob Blaser, Handelsreis., aus Langnau.
- Furer 12 mit Lina Hürst von Guggisberg, geb. 1880.
- Gaudard 19 mit Charles Morel, Kaufmann, von Marmand, Waadt.
- Gerster A 15 mit Eduard Hermann 41.
- Gfeller A 9 mit Martha Emma Leuenberger von Melchnau, geb. 1882.
- Gugger b 2 mit Maria Josephine Heggli von Müswangen, Luzern, geb. 1877.
- Hebler 9 mit Hans Jakob Russenberger, Müller, von Schleithelm, Schaffhausen.
- Hemmann B 13 mit Klara Gerber von Langnau, geb. 1878.
- Hermann 41 mit Gerster A 15.
- Herrmann 7 mit Christina Margar. Schoch von Krumbach, Vorarlberg, geb. 1875.
- Hünerwadel 2 mit Hans Schulthess, Buchhändler und Buchdruckereibesitzer, von Zürich.
- Kriemler 3 mit Marie Fellmann von Känerkinden, Basel-Land, geb. 1880.
- Krompholz 2 mit Luise Kübler von Langdorf, Thurgau, geb. 1879.
- de Mestral 5 mit Jacques de Montmollin, Dr. med. und Arzt, von Neuchâtel, Valangin und a. O.
- Ris b 3 mit Albert Winzenried, Aktuar, von Belp.
- Ryser A 13 cop. 1888 mit Helene Juliana Blaimeyer aus Bukarest, geb. 1871.
- Schallenmüller 3 mit Eugen Alphons Gauthier, Kommiss, von Gras, Frankreich.
- Wyß A b 3 mit Katharina Otilië Sophie Schnyder von Kriens, geb. 1874.

3. Todesfälle.

Böhlen 1 geb. Schafroth, Maria Elisabeth, geb. 1821.	Fueter 7, Maria, geb. 1839. Hug A 33, August, geb. 1833. Minder a 3, Elisabeth geb. Krebs, geb. 1840.
Bomonti 5, Maria Anna Er- nesta geb. Widmann, geb. 1868, gest. März 1902.	Rieder A 1, Karl Niklaus Friedrich, geb. 1865.
Bomonti 3, Christian August, geb. 1825.	von Rütte b, Rud. Ludw. Alfred, geb. 1828.
Dähler 13, Karl Emil, geb. 1861.	von Tavel 18, Sigismund Rudolf, geb. 1878.
Dietrich 2, Annageb. Dähler, geb. 1821.	von Tscharner 1, Emilie Sophie Helena geb. von Wattenwyl, geb. 1846.
Fischer A 2, Anna Ma- thilde geb. Berri, geb. 1840.	Yersin 1, Albert, geb. 1841.

4. Übertritt auf Gesellschaften.

Auer, Johann Wilhelm und Familie, Ehrenbürger auf
Affen seit Herbst 1902.

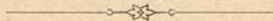

Berichtigungen.

Infolge nachträglichen Änderungen sind folgende Korrekturen anzubringen, bei:

Bay Luise Anna ist **Fr. v. Steiger A 72** nicht cop. mit 72.
 Beck 2 ist Schw. v. Wattenwyl **b 74**, nicht 73.
 Bertsch Sophie Martha ist Fr. Walthard **b 24**, nicht 26.
 Brugger 1 ist **MSchwS. v. Jenzer b 1**, nicht v. Fr. Jenzer.
 Brunner A a 1 ist W. v. VBT. v. Wattenwyl **b 100**,
 nicht 99.
 Brunner A a 21 ist Schw. v. v. Wattenwyl **b 18**, nicht 19.
 Dick a 10 W v. Sophie Magdal. Elise **Schw.**, nicht T. v.
 König B 1.
 Durheim 1 MBS. v. Reisinger **zu streichen.**
 Fischer A 18 ist VSchw. v. Manuel **22**, nicht 19.
 Fischer A 21 ist VSchwT. v. v. Goumoëns **13**, nicht 9.
 Graffenried 50 ist MSchwT. v. v. Muralt **15 und 30**,
 nicht 14 u. 29.
 Gruber erscheint schon **1223** als Burger, nicht 1251.
 Hermann 43 ist Schw. v. Manuel **32**, nicht 33.
 Howald 2 ist Schw. v. Ziegler B **20**, nicht 21.
 Kasthofer 1 ist MB. v. Manuel **22 und 32**, nicht 23.

* * *

Bei den Beamten der Bundesbahnen soll es überall
 heissen: **S. B. B.**, nicht bloss B. B.



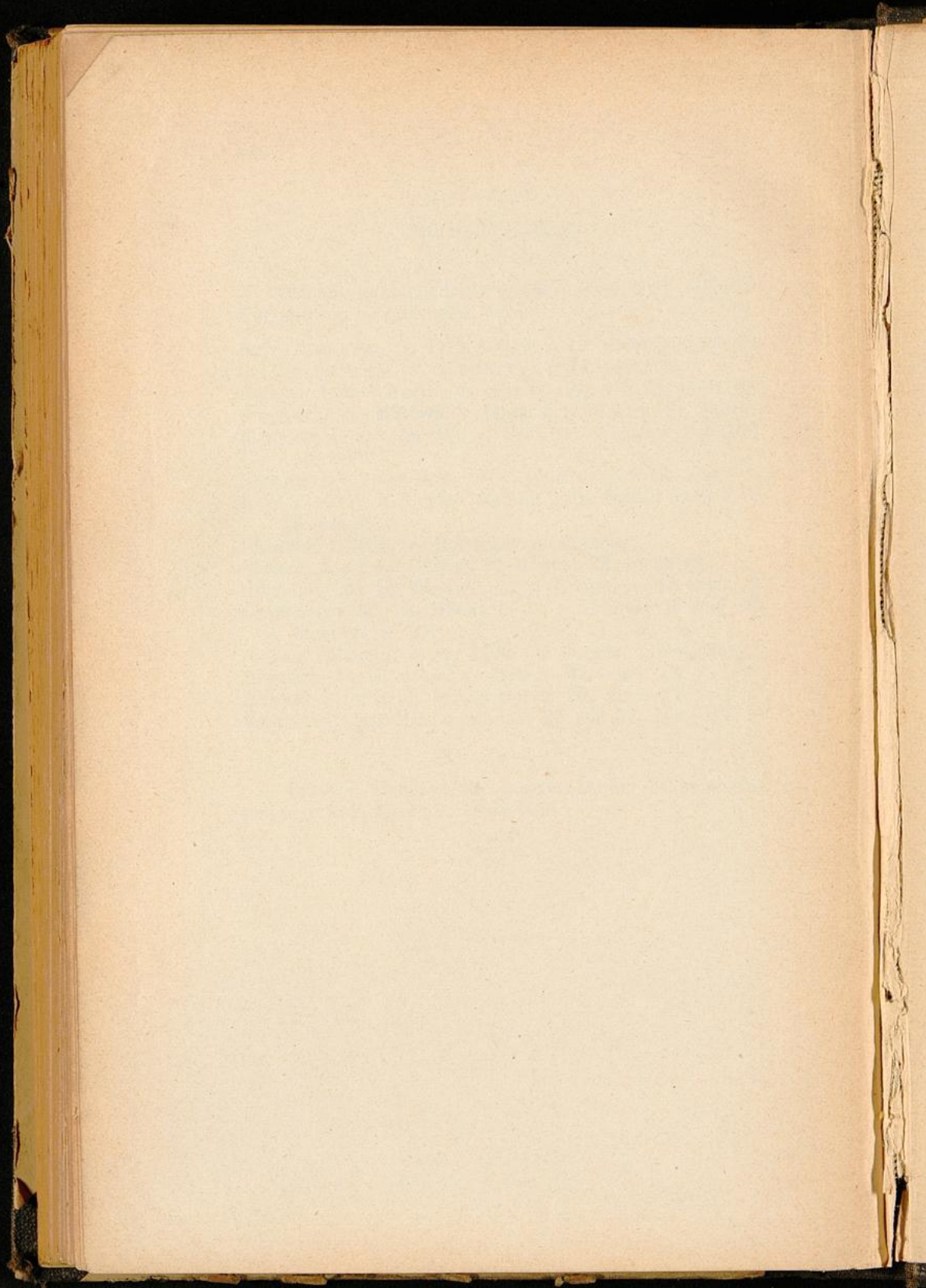

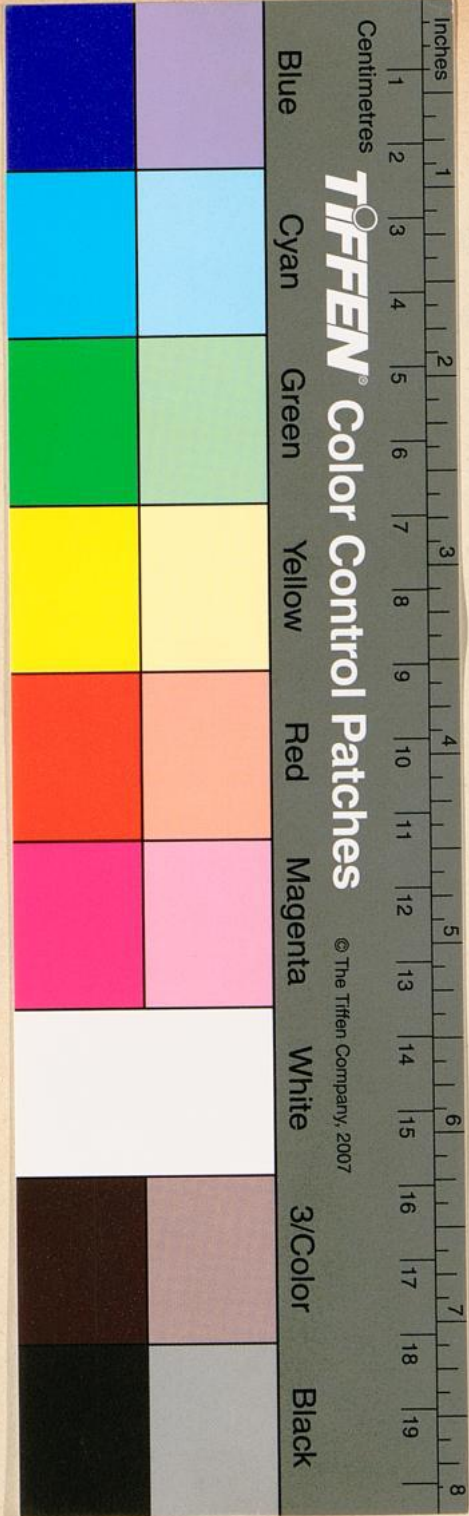

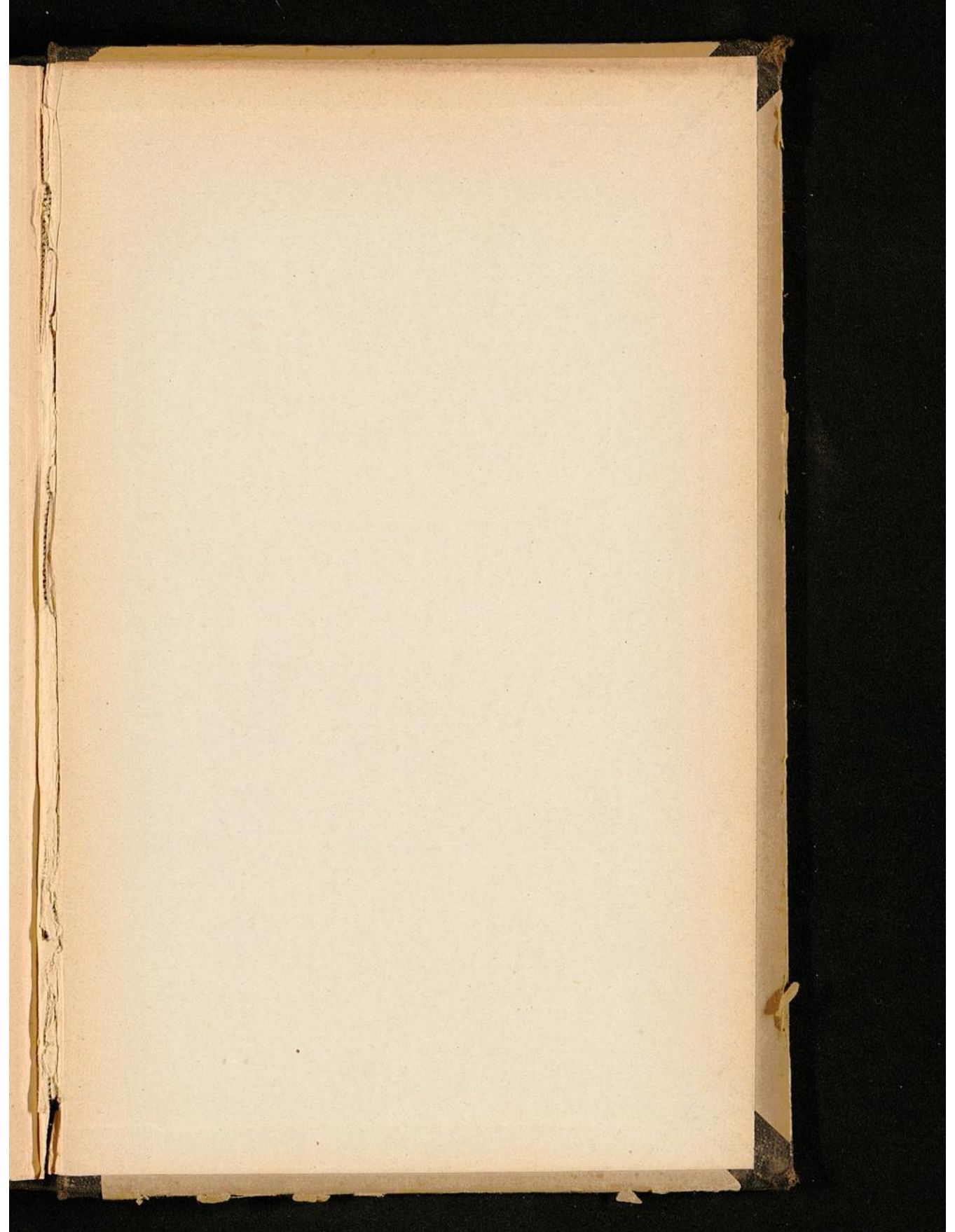

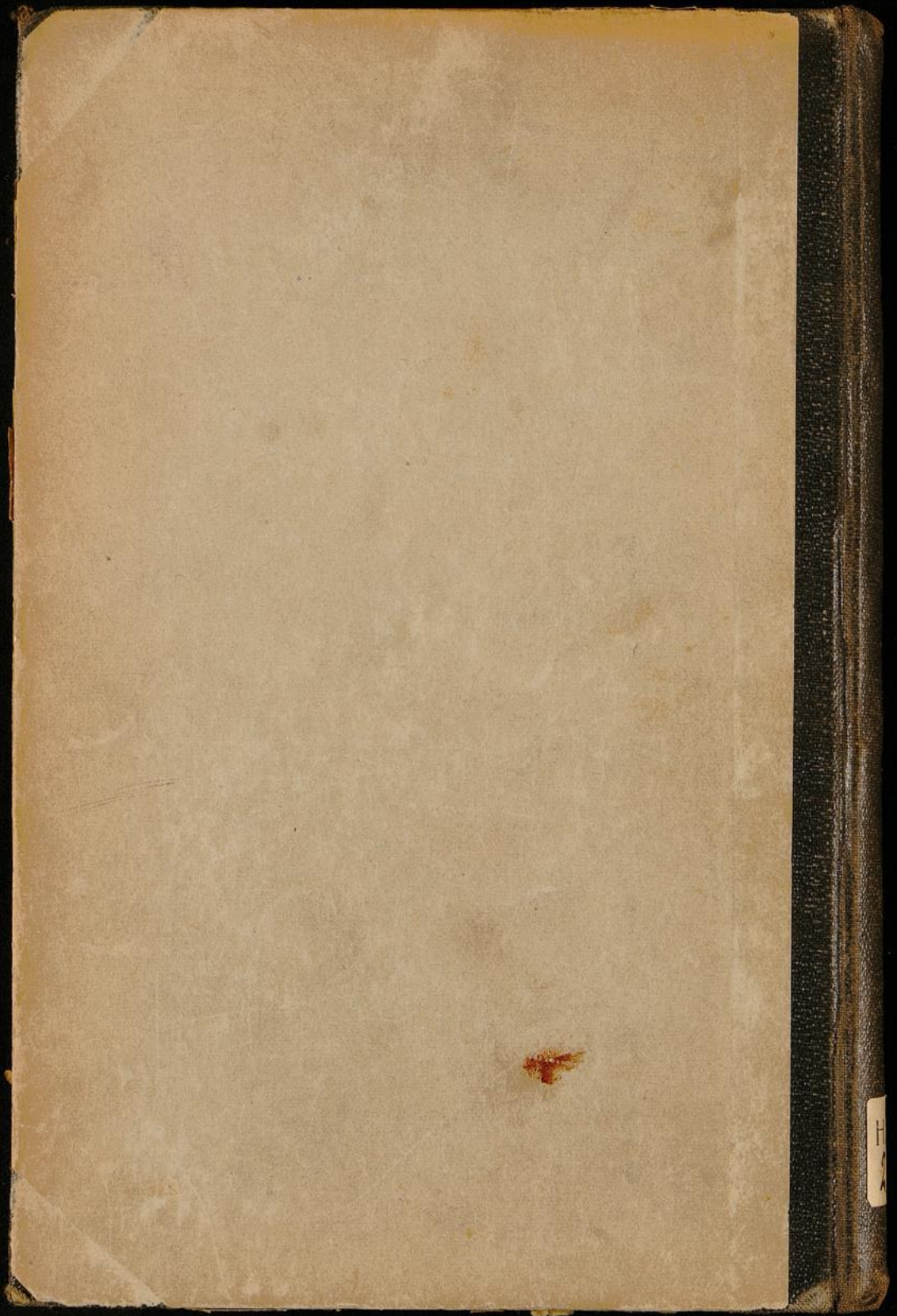

H
2