

Verzeichnis
sämtlicher
Burger der Stadt Bern

auf 1. Januar 1899.

(Aus amtlichen Quellen bearbeitet und von der Burgerkanzlei
durchgesehen.)

Bern.
Druck und Verlag von Stämpfli & C^{te}.
1899.

W
3

Aus dem Nachlaß
von
Peter Göring
† 27. August 1927.
Geschenk
seiner Kinder

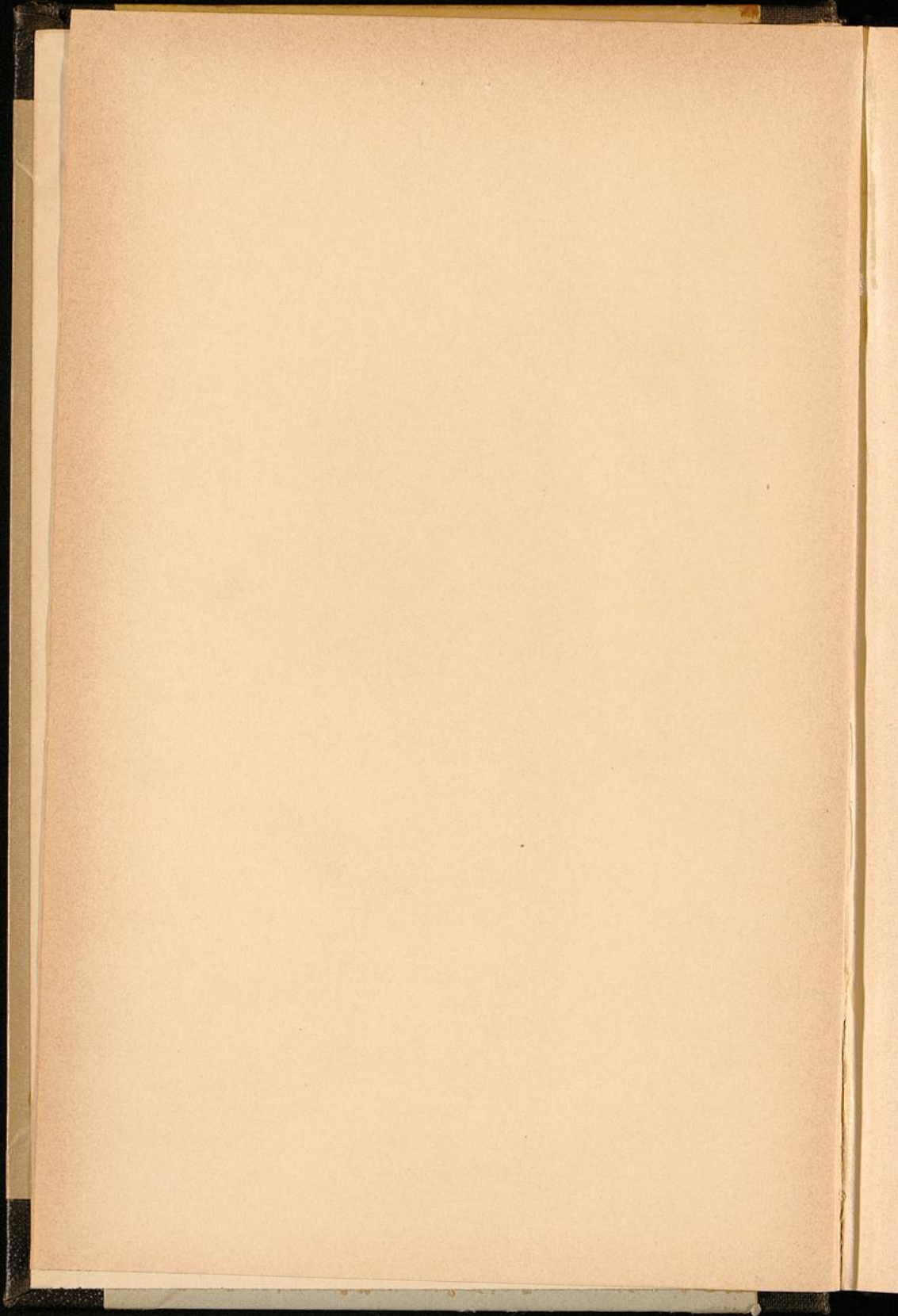

Verzeichnis

sämtlicher

Burger der Stadt Bern

auf 1. Januar 1899.

(Aus amtlichen Quellen bearbeitet und von der Burgerkanzlei
durchgesehen.)

Bern.

Druck und Verlag von Stämpfli & Co.,
1899.

H. H. W. 2303
vke



38. 4. 2171



Inhaltsverzeichnis.

	Seite
Vorbericht	V
Anleitung zum Gebrauche des Namensverzeichnisses	VII
Namensverzeichnis der einzelnen Bürger	1
Anhang:	
I. Fortlaufendes alphabetisches Verzeichnis der jetzigen bürgerlichen Geschlechter	331
II. Nach den Gesellschaften geordnete Übersicht der Bürger- schaft	337
III. Besondere Zusammenstellungen und Vergleichenungen:	
A. In betreff des jetzigen Bestandes:	
1. Nach der Kopffzahl der Geschlechter:	
a. Starke Kopffzahl	348
b. Schwache Kopffzahl	349
2. Nach dem Alter:	
a. Älteste Bürger	349
b. Älteste Bürgerinnen	350
c. Älteste Ehen	352
3. Nach dem Aufenthalt	353
B. Vergleichung der Verzeichnisse von 1893 und 1899 .	353
1. Ausgestorbene Geschlechter	353
2. Neu aufgenommene Geschlechter	354
3. Bestand der Gesellschaften	355
IV. Verzeichnis der Geschlechter nach den Jahren ihres Ein- tritts ins Bürgerrecht	355
Nachtrag der seit Mitte 1898 eingetretenen Veränderungen im Bestande der Bürgerschaft:	
1. Neue Aufnahmen	361
2. Geburten	361
3. Ehen	362
4. Todesfälle	364
5. Übertritt auf Gesellschaften	365
Berichtigungen	366



Erklärung der Abkürzungen.

- a. = aus.
B. = Bruder oder Bruders.
B. Sp. = Burgerspital.
c = copuliert.
e. Burgerrat = engerer Burgerrat.
E. E. = ewige Einwohner. — B. = Bürger.
Fr. = Frau.
G. = Groß.
gesch. = geschieden.
Kstg. = Kostgänger oder Kostgängerin.
HB. = Halbbruder.
HSchw. = Halbschwester.
Ldsß. = Landsassen, nach dem Gesetze von 1859
zugeteilte Bürger.
M. = Mutter.
N. A. = Nordamerika.
o. G. = ohne Gesellschaft.
S. = Sohn.
Schw. = Schwester.
T. = Tochter.
v. = von.
verw. = verwitwet.
V. = Vater oder Vaters.
W. = Witwer oder Witwe.
† = gestorben.

Aus obigem ergeben sich die einzelnen Zusammen-
setzungen, wie VBS. (Vaters Bruders Sohn), MSchw. (Mutter
Schwester) u. s. f. von selbst.

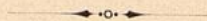

Vorbericht.

Die vielen Veränderungen, welche wieder seit dem Erscheinen des Bürgerverzeichnisses vom 1. Januar 1893 im Bestande desselben eingetreten sind, sowie auch der völlige Ausverkauf der Auflage von 1893 haben *eine neue, neunte Ausgabe des Bürgerverzeichnisses* notwendig gemacht, welche hiermit dem sich dafür interessierenden Publikum dargeboten wird.

Die neue Ausgabe enthält möglichst genau alle Veränderungen, welche vom 1. Januar 1893 bis 1. Juli 1898, also während der letzten fünf Jahre, im Bestande der Burgerschaft vor sich gegangen sind. Überdies sind die seit dem 1. Juli bis 31. Dezember 1898 eingetretenen Veränderungen in einem *Nachtrage* (S. 361 ff.) zusammengestellt.

Zweck und *Anordnung* des Buches sind im ganzen *gleich* geblieben. Obschon bloss eine vom Bürgerate unterstützte Privatunternehmung, zunächst zum Gebrauche des dabei interessierten Publikums, dann aber auch als ein dienliches Hilfsmittel für die Behörden und Beamten der Burgerschaft und deren Gesellschaften, soll es dennoch insofern amtlichen Charakter haben, als sämtliche Angaben sowohl von

der Tit. Burgerratskanzlei als den Herren Gesellschaftssekretären geprüft und berichtigt worden sind. Es soll somit eine völlige Übereinstimmung mit den bestehenden amtlichen Quellen vorhanden sein, wozu bei einzelnen im Auslande niedergelassenen Burgern auch einige zuverlässige Privatangaben ergänzend hinzugekommen sind. Immerhin könnten auch jetzt noch infolge von Berichtigungen nach der ersten Drucklegung einzelne Irrtümer in der Numerierung und den Verwandtschaftsableitungen vorkommen, die man bestens entschuldigen möge. An der bewährten inneren Einrichtung des Buches ist auf den Wunsch kompetenter Persönlichkeiten nichts geändert worden.

Über die *Weise der Benutzung* giebt die nachstehende *Anleitung* die nötige Auskunft.

Indem ich noch der gesamten Burgerratskanzlei, wie insbesondere dem Herrn Kommissionsschreiber von Tavel und dem Herrn Substituten Jenzer, wie den Herren Zunftsekretären für ihre mühevollen und eingehenden Unterstützung der Arbeit den besten Dank ausspreche, empfehle ich das Buch dem Wohlwollen des Publikums bestens.

Belp, im Februar 1899.

Albrecht Flügel,
Pfarrer.

Anleitung zum Gebrauche des Namensverzeichnisses.

Das Verzeichnis führt die dermaligen burgerlichen *Familien* in alphabetischer Ordnung auf, und zwar mit derjenigen Schreibart der Namen, welche in den Stammregistern als die jetzt übliche, im Gegensatze zu der frühern, bezeichnet ist.

Gleichlautende Namen verschiedener Familien sind mit A und B bezeichnet, und wenn weder der Stammort, noch die Zeit der Aufnahme ins Bürgerrecht genau unterscheidende Merkmale für diese Familien sind, so ist ihnen noch die Angabe ihrer Wappen oder wenigstens der voneinander abweichenden Bestandteile derselben beigelegt worden.

Das Prädikat „von“ findet sich bei einigen Namen bereits *ursprünglich* in den Stammregistern vor und ist in diesem Falle im vorliegenden Verzeichnisse dem Namen *vorangesetzt* worden. Andere Familien aber haben dieses Prädikat erst *später* angenommen und mit Bewilligung des Burgerrates auch in die Stammregister eintragen lassen, teils auf den Großratsbeschluß vom 9. April 1783, der jedem regimentfähigen Geschlechte hierzu die Erlaubnis gab, teils auf andere Rechte gestützt, und in diesem Falle ist das „von“ dem Familiennamen *hintangesetzt* worden. Wenn in Familien dieser letztern Kategorie nicht alle, sondern nur einzelne Individuen oder Zweige das „von“ führen, ist es eingeschlossen worden.

Auf den Familiennamen folgt der *Stammort*, der aber bei einigen Geschlechtern gar nicht mehr ausfindig gemacht werden kann, bei andern nur auf zweifelhaften, widersprochenen Angaben beruht.

Die auf den Stammort oder den Familiennamen folgenden Zahlen bezeichnen das *Alter* der betreffenden Geschlechter, d. h. deren Aufnahme ins Bürgerrecht. Bei den einen ist das Jahr dieser Aufnahme in den Stammregistern genau angegeben, und in diesem Falle ist die Jahreszahl einfach ausgesetzt, oder sie sind zuerst ewige Einwohner, d. h. Bürger ohne Regimentsfähigkeit gewesen und erst später in das vollständige Bürgerrecht aufgenommen worden, in welchem Falle dann die Jahreszahlen bei beiden Annahmen angegeben sind. Noch andere sind zuerst Bürger gewesen, haben dann das Bürgerrecht verloren, später aber wieder erlangt, oder sie sind unter die ewigen Einwohner versetzt worden und haben erst später das volle Bürgerrecht wieder erlangt. Bei einigen Familien hingegen gehen die Stammregister nicht bis auf den Eintritt der Familie ins Bürgerrecht zurück, sondern führen nur dasjenige Individuum an, von welchem das jetzt lebende Geschlecht in seinen verschiedenen Zweigen direkt abstammt, ohne daß damit der ursprüngliche Stammvater der Familie bezeichnet sein soll. In diesem Falle hat das Alter eines Geschlechtes nicht aus amtlichen Quellen, sondern nach den Angaben teils der jetzt lebenden Glieder desselben, teils sachkundiger, allein unter sich nicht immer einstimmiger Genealogen bestimmt werden können; ja es stehen diese Angaben bei einzelnen besonders alten Familien sogar im Widerspruche mit vorhandenen Urkunden. Es ist nun bei den Namen der betreffenden Familien sowohl die Zahl des Jahres, bis zu welchem sie ihren Ursprung zurückführen, als diejenige, wo sie zum erstenmal im Stammregister erscheinen, ausgesetzt worden.

Die den ehemaligen *Landsassen und Heimatlosen* angehörigen Familien, welche infolge des Gesetzes vom 8. Juni 1859 der Bürgerschaft zugeteilt worden, sind hinter dem Familiennamen bezeichnet mit „Ldsß. 1861“.

Den Familiennamen ist endlich die Angabe der *Gesellschaften* beigesetzt, welchen sie angehören; einfach, wenn dies nur bei *einer* Gesellschaft der Fall ist, oder durch a, b etc. unterschieden, wenn die gleiche Familie auf *mehrere* Gesellschaften verteilt ist. Bei denjenigen neu aufgenommenen Familien, welche seit der Reorgani-

sation von 1888 keiner Gesellschaft mehr beigetreten sind, fehlt natürlich die Angabe einer Gesellschaft. In der Zusammenstellung auf pag. 354 ist jeweilen bemerkt o. G. = ohne Gesellschaft.

Die *Ordnung*, in welcher die einzelnen Zweige und Personen aufeinander folgen, ist die gleiche, die im amtlichen Bürgerrodel beobachtet ist, wo das System angenommen ist, daß die Descendenten eines ältern Zweiges immer denjenigen eines jüngern vorangehen.

Die Zahl, welche in der äußersten Kolonne links steht, ist die fortlaufende *Kopfzahl der einzelnen lebenden Individuen* einer jeden Familie auf 1. Juli 1898.

Die in der zweiten Kolonne links und vor jedem einzelnen Namen in der Linie stehende Zahl giebt das *Geburtsjahr* an, welches jedoch besonders bei auswärts wohnenden Frauen von nicht bürgerlicher Herkunft nicht überall hat ermittelt und deshalb nicht in die Bürgerrodel eingetragen werden können.

Die *Jahreszahl der Kopulation einer Ehe* steht hinter dem Namen der Frau mit dem vorgesetzten Buchstaben *e* (copuliert).

Bei der Aufzählung der *Namen* ist als Regel festgehalten worden, nur diejenigen der *jetzt lebenden bürgerlichen Personen* aufzunehmen. Von dieser Regel machen eine Ausnahme: 1. die verstorbenen Eltern, welche dem Namen ihrer Kinder mit Angabe ihres Amtes oder Berufes beigesezt sind. 2. die verstorbenen Ehemänner noch lebender Witwen, mit Angabe des Todesjahres. 3. die verstorbenen Ehefrauen von noch lebenden Witwern, ebenfalls mit Angabe des Todesjahres. 4. Die seit 1893 an Nichtbürger verheirateten Töchter, wenn deren Vater oder Mutter noch lebt, aber ohne fortlaufende Nummern und eingeklammert. Die vor 1893 auswärts verheirateten Töchter fallen ganz weg.

Die an Bürger verheirateten Töchter werden mit eingeklammerten Namen ohne Nummern in der Familie ihrer Eltern genannt, zählen aber nur in der Familie ihres Ehegatten.

Zur Nachweisung der *verwandtschaftlichen Beziehungen* der einzelnen Personen unter sich ist folgendes Verfahren eingeschlagen worden:

Die *auf- und absteigende Linie* wird durch verschiedene nebeneinander stehende Kolonnen bezeichnet. Die älteste vorhandene Generation steht in der ersten Kolonne, welche sich an diejenigen der Kopfbzahl und des Geburtsjahres unmittelbar anschließt; die Kinder derselben werden einwärts in die zweite, und deren Kinder wieder einwärts in die dritte Kolonne gesetzt.

Die Geschwister, mögen sie nun noch Eltern haben oder selbst die älteste Generation bilden, folgen in der Regel dem Alter nach aufeinander. Sind alle unverheiratet, so werden sie in fortlaufenden Linien zusammengestellt; wenn sich aber unter ihnen verheiratete Brüder befinden, so erhalten diese als Stifter einer neuen Familie eine besondere Linie.

Haben Geschwister im letztern Falle überdies keine Eltern mehr und stehen sie deshalb in der ersten Kolonne, so wird die Verwandtschaft unter ihnen durch B. = Bruder und Schw. = Schwester hinten am Namen angedeutet, und zwar so, daß die jüngern Geschwister immer nur auf das älteste, dieses aber auf alle andern verwiesen wird. Auch die Bezeichnung der übrigen Verwandtschaften wird nicht bei jedem einzelnen, sondern nur bei dem ältesten der Geschwister ausgesetzt, bei den übrigen aber gar nicht, wenn sie in fortlaufenden Linien stehen, sonst aber durch etc. angedeutet.

Die *Seitenlinien* sind nicht weiter als bis zum dritten und vierten Grade bezeichnet, also nur die Brüder und die Schwestern der beiden Eltern und die Kinder dieser Brüder und Schwestern. Die verwandtschaftlichen Beziehungen der letztern Art sind übrigens nur bei den Namen ausgesetzt worden, die in der ersten Kolonne stehen; bei denjenigen der zwei innern Kolonnen ergeben sie sich von selbst.

Die Bezeichnungen der Seitenlinien sind: VB. = Vaters Bruder; VSchw. = Vaters Schwester; MB. = Mutter Bruder, MSchw. = Mutter Schwester; BS. = Bruders Sohn, BT. = Bruders Tochter; SchwS. = Schwester Sohn, SchwT. = Schwester Tochter; VBS. = Vaters Bruders Sohn, VBT. = Vaters Bruders Tochter u. s. w.

Wenn auf die Bezeichnung eines Verwandtschaftsgrades unmittelbar eine Ziffer folgt, so ist damit die

diese Ziffer tragende Person der *nämlichen* Familie und deren Unterabteilung gemeint. Geht hingegen die Verwandtschaft auf eine andere Familie über, so wird der Name dieser letztern der Ziffer beigesetzt, und es ist dann die bezeichnete Nummer der genannten Familie aufzuschlagen.

Wenn jemand zu *mehreren* Personen in dem *nämlichen* Grade der Verwandtschaft steht, so werden die Bezeichnungen dieser Personen durch ein Komma, bei verschiedenen Verwandtschaftsgraden aber durch ein Semikolon voneinander getrennt.

Die Ehe ist durch eine Klammer { angedeutet, welche die auf zwei untereinander stehenden Linien sich befindenden Namen des Gatten und der Gattin umfaßt. Die Ehegattin wird mit ihrem ursprünglichen Familiennamen angeführt, und zwar, wenn sie burgerlicher Herkunft ist, so, daß ihrem Vornamen die Bezeichnung des nächsten gleichnamigen Verwandten ihrer Familie beigesetzt wird, falls ein solcher noch innerhalb der oben angeführten Verwandtschaftsgrade am Leben ist.

Ist der Ehegatte gestorben, so nimmt die Witwe im Verzeichnisse dessen Stelle ein, und es wird ihr dessen Namen mit allen verwandtschaftlichen Beziehungen beigesetzt. Umgekehrt, wenn eine Ehegattin burgerlicher Abkunft gestorben ist, so wird ihr Name mit ihren verwandtschaftlichen Beziehungen dem des Witwers beigesetzt. Die Angabe des *Todesjahres* († . .) bezieht sich immer auf die Person, deren Namen oder verwandtschaftliche Beziehungen *unmittelbar vorangehen*.

Die *durch Heirat entstandenen Verwandtschaften und Schwägerschaften* ergeben sich von selbst aus den angeführten Bezeichnungen der Blutsverwandtschaften und der Ehen.



Die hier stehende Form des V. ist die gewöhnliche, die bei uns vorkommt. Sie ist die gewöhnliche Form des V. in den meisten Gegenden. Sie ist die gewöhnliche Form des V. in den meisten Gegenden. Sie ist die gewöhnliche Form des V. in den meisten Gegenden.

Die hier stehende Form des V. ist die gewöhnliche, die bei uns vorkommt. Sie ist die gewöhnliche Form des V. in den meisten Gegenden. Sie ist die gewöhnliche Form des V. in den meisten Gegenden.

Die hier stehende Form des V. ist die gewöhnliche, die bei uns vorkommt. Sie ist die gewöhnliche Form des V. in den meisten Gegenden. Sie ist die gewöhnliche Form des V. in den meisten Gegenden.

Die hier stehende Form des V. ist die gewöhnliche, die bei uns vorkommt. Sie ist die gewöhnliche Form des V. in den meisten Gegenden. Sie ist die gewöhnliche Form des V. in den meisten Gegenden.

Die hier stehende Form des V. ist die gewöhnliche, die bei uns vorkommt. Sie ist die gewöhnliche Form des V. in den meisten Gegenden. Sie ist die gewöhnliche Form des V. in den meisten Gegenden.

Die hier stehende Form des V. ist die gewöhnliche, die bei uns vorkommt. Sie ist die gewöhnliche Form des V. in den meisten Gegenden. Sie ist die gewöhnliche Form des V. in den meisten Gegenden.

Die hier stehende Form des V. ist die gewöhnliche, die bei uns vorkommt. Sie ist die gewöhnliche Form des V. in den meisten Gegenden. Sie ist die gewöhnliche Form des V. in den meisten Gegenden.

Die hier stehende Form des V. ist die gewöhnliche, die bei uns vorkommt. Sie ist die gewöhnliche Form des V. in den meisten Gegenden. Sie ist die gewöhnliche Form des V. in den meisten Gegenden.

Die hier stehende Form des V. ist die gewöhnliche, die bei uns vorkommt. Sie ist die gewöhnliche Form des V. in den meisten Gegenden. Sie ist die gewöhnliche Form des V. in den meisten Gegenden.

1. **Aberegg** aus Büren a. A. 1892. Metzgern.

Nr. Geb.

- 1 856 (Gustav Cäsar, Direktor der eidg. Bank.
2 59 (Emma Bertha Susanna, T. v. Bossart, Rud. Ludw.,
gew. Friedensrichter († 75), a. Bern, u. d. Susanna
Holzer aus Erlenbach († 87), c 88.

2. **Adamina** aus Orselina (Tessin). 1894. Kaufleuten.

- 1 37 (Johann Baptist, Sekr. d. eidg. Zolldepartements.
2 51 (Juliette Valloton aus Vallorbes, c 76.
3-5 77 Mathilde Emma. — 80 Alfred Marcus Joseph.
89 Victor Arnold.

3. **Affolter** aus Koppigen. 1891.

- 1 76 Rudolf, S. v. Jakob, gew. Metzger († 94) u. der
Maria Blaser († 81).
2 79 Frieda, Schw. v. 1.

4. **Ahlvers** aus Fuhrberg, Hannover. 1890.

- 1 42 Friedr. Wilhelm, Reitlehrer, W. v. Verena Moser
aus Steffisburg († 97).
2 75 Heinrich Friedrich Arthur.

5. **Allemann** aus Wiedlisbach. 1866. Schiffleuten.

- 1 58 Rudolf, Lederhändler, S. v. Joh. Rudolf, gew.
Handelsmann († 82), u. d. Marg. Elisabeth Koch
aus Lüen, Graubünden († 88).
2 61 Ernst, Lederhändler, B. v. 1.
56 (Elise Bertha, c 93 mit Otto Franz Ed. Kernen,
Staatsanwalt, aus Reutigen).

6. **Allenbach** aus Adelboden. 1864. Zimmerleuten.
 Nr. Geb.
 1 838 Kath. Rudolf geb. Schläfli, a. Selzach, Solothurn,
 W. II. Ehe v. Christian, gew. Spezierer († 91).
7. **Ambrecht**. Ldsß. 1861. Kaufleuten.
 1 21 (Jakob, Gutsbes. in Münchenbuchsee, W. II. Ehe v.
 Elis. Lehmann, verw. Studer, v. Kirchberg († 94).
 2 65 (Marianne Allemann aus Farnern, Oberbipp, e 95
 (III. Ehe).
 3 96 Jakob Ernst.
8. **Ammann** aus Madiswyl. 1896.
 1 42 Jakob, Revisor der Kantonsbuchhaltere, Ab-
 gesch. d. Susanna Magdal. Schulze geb. Hutter.
9. **Amstein** aus Wyla, Zürich. 1888. Mohren.
 1 52 (Adolf, Stadtmissionär.
 2 46 (Rosalie Aug. Glinz, geb. Bärlocher, a. St. Gallen,
 e 86.
10. **Anken** aus Därstetten. 1865. Metzgern.
 1 59 Clara Fäs aus Schöffland, Aargau, Schw. von
 Frau Wyss D 4; W. v. Joh. Robert, gew. Dr. med.
 und Arzt († 91), S. v. Joh. Jakob, gew. Vorsteher
 der Privatblindenanstalt († 79), u. d. Sus. Kath.
 Rieder a. St. Stephan († 91).
 2-3 80 Clara. — 82 Johanna.
11. **Appenzeller A** aus St. Gallen. 1863. Metzgern.
 1 14 (Jakob Constantin Amadeus, gew. Pfarrer an
 der Kirche z. H. Geist.
 2 23 (Rosina Carol. Louise Müller a. Nidau, MSchw.
 von Kuhn 16 etc., e 42.
 3-5 43 Carolina, Privatlehrerin. — 45 Karl, Buch-
 binder. — 48 Conrad, Emil, Handelscommis.
12. **Appenzeller B** aus Rohrbach. 1889. Mohren.
 1 46 (Gottfried, Lehrer u. Organist an d. franz. Kirche.
 2 49 (Anna Margaritha, T. v. Steck A b 12, e 80.
 3 82 Gotthold Emanuel.

13. **Appenzeller** C aus Rohrbach. 1892. Metzgern 93.
 Nr. Geb.
 1 848 (Gottlieb Friedrich, Gymnasiallehrer.
 2 61 } Elise Karoline Agnes Blocher aus Meiringen
 und Schattenhalb, c 80.
 3-5 83 Alice Luise Agnes. — 91 Klara Maria. —
 93 Anna Erica.
14. **Arendt**. Ldsß. 1861. B. 1864. Metzgern.
 1 18 Christina Rüfenacht a. Höchstetten, W. v. Jo-
 hannes († 90).
 2 62 Elise Rosina Magdalena, Schneiderin.
15. **Arnd** aus Oberburg, ursprünglich aus Hanau. 1879.
 Pfistern.
 1 27 (Johann Karl Theodor, gew. Goldschmied.
 2 40 (Johanna Clara Weishaupt a. Hanau, c 58.
 3 59 } Alexander Samuel Anton, Ing. in Augsburg.
 4 66 } Maria Martha Krauss a. Augsburg, c 91.
 5-6 92 Margaritha Elsa Johanna. — 95 Magdalena
 Sophie.
 7 65 } Karl Wilhelm, Dr. med. und Arzt.
 8 70 } Hermine Jeanne Largin a. Zollikofen, c 92.
 9-10 93 Walter Karl. — 96 Wilhelm Alexander.
16. **Arnold**. Ldsß. 1861. Schmieden.
 1 45 Peter, Schneider, W. II. Ehe v. Elisabeth Bürki
 geb. Schöni, verw. Wenger († 92).
 2 73 Aus I. Ehe mit Maria Brechbühl a. Trachsel-
 wald († 74): Emma.
17. **Bachmann** aus Dießbach b. Thun. 1440—1638.
 Schmieden.
 1 38 (Hermann Emil Rudolf, Kaufmann in Haunstetten
 b. Augsburg, S. v. Johann Rudolf, gew. Pfarrer
 zu Grafenried († 75), und der Anna geb. Renfer
 aus Lengnau († 72); B. v. 6; MBS. v. Gerster
 A 1, 8, 12 und W. Güder B 1.
 2 55 (Crescentia Schwald a. Ehekirchen, Bayern, c 78.
 3-5 80 Emma Magdalena Georgina. — 84 Amanda
 Luise Crescentia. — 87 Hermine Rosa Emilie.

Nr. Geb.

- 6 845 { Ernst Moritz Rudolf, Ökonom in Gern b. Eggenfelden, Bayern, B. v. 1.
 7 37 { A. Barbara Hahl, a. Münchingen, Württemb., c 67.
 8-10 67 Armin Johann Rudolf. — 73 Emil Friedrich Rudolf. — 79 Emma Maria Luise.

18. **Bachfner** a. Theilingen, Zürich. 1890. Schiffleuten.

- 1 45 { Karl, gew. Sigrist am Münster.
 2 48 { Elisab. Carol. Bürki a. Kurzenberg, c 73 (II. Ehe).
 72 (Aus I. Ehe mit Maria Kath. Emilie, Schw. v. 2: Maria Caroline, c 93 mit Eduard Alb. Friedrich Hebeisen, Angestellter a. Eggiwyl).

19. **Ballif** aus Neuenstadt, 1840. Kaufleuten.

- 1 33 { Karl Anton August, gewes. Fabrikant, S. von
 } Jak. Ferd. Aug., gew. Handelsmann († 65), u. d.
 } Louise Rosa Klenk a. Neuenstadt († 70); B. v. 3, 4.
 2 42 { Minna, Schw. v. Kurz a 1 etc., c 67.
 3 31 Sophie Louise Anna, Schw. v. 1.
 4 40 { Karl Eduard, Fabrikbesitzer, B. v. 1 etc.
 5 40 { Sophie Rosa Cäcilie, Schw. v. Jenner 14, c 92.

20. **Balsiger** aus Köniz. 1878. Mohren.

- 1 58 { Gottfried, Grenzwächter in Rafz, Zürich, S. v.
 } Gottlieb, gewes. Amtsnotar († 94) u. d. Elisabeth
 } Lüthi a. Langnau, († 94), B. v. 5.
 2 65 Waldburga Motz, aus Konstanz, c. 92
 3-4 93 Karl Gottlieb. — 94 Rudolf Eduard.
 61 (Maria Louise, Fr. Steck A b 7.)
 5 64 { Karl, Fürspr. u. Gerichtsprä. in Bern, B. v. 1.
 6 65 { Emma Spring, v. Schüpfen, c 94.
 7 98 Wilhelm.

21. **Bandelier** aus Sornetan. 1874. Affen.

- 1 43 Karl Alphons, Dr. jur. u. Fürspr., Stadtschreiber.

22. **Bäschlin** aus Schaffhausen. 1889. Mittellöwen.

Nr. Geb.

- 1 843 { Johann, Buchh., Sekretär d. evang. Gesellschaft,
W. v. Anna Tappolet aus Zürich († 91).
2 54 { Maria Theresia Züblin a. St. Gallen, c 96 (II. Ehe).
3-9 73 Hans Emanuel, Fürsprecher. — 75 (Bertha
Susanna Margaretha, c 96 mit Paul Heinrich
Zeller, Lehrer aus Retterswil, Aargau, in
Beuggen). — 76 Theod. Rudolf, cand. theol. —
78 Konrad Georg, Lehrer in Wengen. —
80 Gotth. August, Buchhändler. — 82 Friedr.
Karl. — 84 Anna Sarah. — 87 Hanna.

23. **Bauer** aus Landshut (Bayern). 1896.

- 1 49 { Georg Marcus, Buchbinder und Papierhändler.
2 54 { Maria Magd. Elisabeth Wyss a. Landiswil, c 75.
3-6 76 Maria Emilie. — 81 Otto Moriz. — 84 Anton
Felix. — 94 Max Werner.

24. **Baumann** aus Bümpliz. 1895. Affen.

- 1 35 { Friedrich, Baumeister.
2 56 { Maria Luise Bigler a. Allmendingen, c 87.
3-6 89 Frieda. — 90 Erwin Friedrich. — 92 Paul. —
97 Maria Hulda.

25. **Baumeister** aus Schlaitdorf, Württemberg. 1874.
Schmieden.

- 1 44 Louise Bronni aus Schlaitdorf, W. v. Ludwig,
Bierbrauer zum Maulbeerbaum († 98).
2-3 81 Louise Pauline. — 82 Marie Bertha.

26. **Baumgart** aus Kirchdorf. 1852. Schuhmachern.

- 1 44 Gottlieb Wilhelm, Landwirt in Amerika, S. v.
Christian, Amtsnotar († 93) u. d. Rosina Meyer
a. Kirchdorf († 66); B. v. 2 etc.
2 47 { Gottfr. Emil, Buchhändler, in Firma Nydegger u.
Baumgart, B. v. 1 etc.
3 47 { A. M. Elisabeth Bögli a. Juchten, Seeberg, c 86.
4 58 { Ernst Traugott, Architekt, B. v. 1 etc.
5 61 { Maria Elisa Wirth a. Ursenbach, c 88.
6-8 90 Felix Ernst. — 92 Helene Marie. — 97 Anna.

27. **Baumgartner** aus Nidau und St. Gallen. 1844.
 Nr. Geb. Kaufleuten.
- 1 831 Friedrich, Arzt in Sta. Fé, Argentinien, S. v. Joh. Heinrich, gew. Pfarrer zu Nidau († 63), a. dessen I. Ehe mit Maria Elisabeth, VSchw. v. Meley a 1 († 42); B. v. 2, Fr. v. Rütte b 3; HB. v. 7, 9.
- 2 42 Theodor, gew. Angestellter d. schweiz. Mobiliarassekuranz, in Amerika, B. v. 1 etc.
- 3 43 Anna Emma Rüegg aus Bauma, Kt. Zürich, c 64, gesch. 74.
- 4 69 Theodor Albert, Hoteldirektor.
- 5 68 Anna Maria Schmid a. Mühleberg, c 97.
- 6 71 Emma Lydia Alice.
- 7 48 Maria, Schw. v. Kuhn 16 etc., W. v. Heinrich († 94), Pfarrer in Brienz, S. v. Joh. Heinrich (s. 1), aus dessen II. Ehe mit Charlotte, VSchw. v. Fischer A 46 († 78); B. v. 9; HB. v. 1 etc.
- 8 73 Maria.
- 9 47 Karl Albert, Pfarrer d. Minorität d. Heiliggeist-Gemeinde, B. v. 7 etc.
- 10 48 Elisabeth Bärtschi a. Worb, c 73.
- 11-17 74 Traugott Albert, Arzt. — 76 Maria Martha. — 77 Johanna. — 80 Lydia. — 81 Helene. — 83 Paul. — 87 Walter.
28. **Baur A** aus Wetzschweil, Zürich. 1878. Metzgern.
- 1 20 Johann Karl, Ingenieur, W. von Anna Sabine Brunner aus Maur, Zürich († 86).
- 2 58 Ludwig, Architekt.
29. **Baur B** aus Wolfach, G.-H. Baden. 1885.
 Ober-Gerwern.
- 1 43 Camill, Schreibbücherfabrikant.
- 2 45 Emma Christina Elisabeth Wyss, T. v. Albr. Karl Eman., gew. Schreibbücherfabrikant († 81), c 68.
- 3 69 Wenzel Karl Alfr., Dr. phil., Apoth. in Zürich.
- 4 70 Elise Katharina Pfister a. Zürich, c 97.
- 5-7 70 (Martha Amalie Adele, Fr. Wäber b 8). — 71 Hans Karl, Handelsmann. — 80 Elsa Flora Helene. — 84 Max.

30. Bay. 1554—1632.

- Nr. Geb. a. Pfistern.
- 1 825 {Karl Emanuel Rudolf, gew. Tuchfabrikant, S. v.
Rudolf Bernhard, gew. Waisenvater († 64) und
der Rosina Bay († 58); B. v. 10; MSchwS. v.
Isenschmid 1 etc.
- 2 28 {Louise Bay, T. v. Emanuel Ludwig, gew. Tuch-
händler († 60), c 50.
- 3 58 {Rudolf, Tuchfabrikant in Belp.
- 4 60 {Maria Louise Amman aus Madiswyl, c 82.
- 5-9 83 {Maria Louise. — 84 Ludw. Rudolf. — 85 Jo-
hanna. — 86 Werner. — 91 Anton Walter.
- 10 33 Carol. Louise Bay, T. v. Ant. Ludw., gew. Pfarrer
zu Schüpfen († 49), u. d. Maria Caroline, VSchw.
v. Morell 1 etc.; W. v. Aug. Herm., gew. Pfarrer
in Grindelwald († 87), B. v. 1 etc.
- 56 {Louise Anna, c 91 mit v. Steiger A 69).
- 11 57 {Gottfried Hermann, Pfarrer in Ober-Dießbach.
- 12 56 {Adele Roth aus Basel, c 82.
- 13-17 84 {Hermann. — 86 Elisabeth. — 88 Adele
Margaretha. — 90 Frieda Theodora. —
91 Paul Johann.
- 18-22 61 {Joh. Gottfried, Buchh., Burgerrat. — 62 Rosina
Louise, Lehrerin. — 65 Em. Otto, Zeichnungs-
lehrer. — 70 Maria. — 71 Martha, Lehrerin.

b. Schmieden.

- 1 46 Rosina Charlotte, Schneiderin, in Neuseeland,
T. v. Ludwig August, gew. Zuckerbäcker († 79),
u. d. Rosina Elisabeth. Suter († 82), Schw. v. 2 etc.,
MBT. v. König A a 52.
- 2 51 {August, Chemiker u. Handelsmann, in Kauhia,
Neuseeland, B. von 1 etc.
- 3 .. {Anna Swann a. Ruapuke, Neuseeland, c 88.
- 4 90 Charles Bertram.
- 5 60 {Joh. Friedrich, Hafner, in New-York, B. v. 1 etc.
- 6 63 {Ida Cäcilia Andres aus Bergen, c 84.

31. Beck aus Biel. 1896. Pfistern.

- 1 71 {Hermann Julius Rudolf, Instr. der Kavallerie.
- 2 75 {Elisabeth, Schw. v. Wattenwyl b 68 etc., c 95.
- 3 96 Gustav Max.

32. **Beeh** aus Boston, urspr. Strassburg. 1896.

Nr.	Geb.
1	857 Eugen Ernst, Kunstschreiner.
2	61 Sophie Marie Pfähler, aus Strassburg, c 85.
3	85 Edgar Ernst. — 87 Marie Susanne.

33. **Behm** aus Bornim, Preussen. 1889.

1	50	Alb. Wilhelm, Associé im Bekleidungs-geschäfte Speyer, Behm & Cie.
2	51	
3	76	(Louise Margaretha, c 93 mit Friedr. August Breuer a. M.-Gladbach, Düsseldorf). — 77 Alb. Ernst Johann.

34. **Bein** aus Küllstädt, Preussen, seit 1861 in Löwenburg.
1869. Mohren.

1	39	Albert. Rosina Kolesch a. Biberach, Würtemb., W. II. Ehe v. Gg. Wilh., gew. Handelsm. († 80). Aus I. Ehe mit Maria Standl:
2	56	Anna Maria Hell a. Uderns, Tyrol, W. v. Karl Ferdinand, Geschäftsreisender († 98).
3-7	79	Maria Anna. — 80 Cäcilie Albertine. — 81 Roman Karl. — 84 Anna Antonia. — 88 Max Karl.
8	55	Bertha Wernhardt aus Kempten, abgesch. W. v. Wilh. Hermann, gew. Handelsmann († 95).
9-11	80	Georg Albrecht. — 81 Hermine Bertha. — 88 Otto Hermann.
		Aus II. Ehe:
	70	(Ida Bertha Flückiger a. Auswyl, W. v. Franz Georg, gew. Dr. med. u. Arzt in Mett [† 92], wieder c 98 mit Karl Jul. Albert Häuselmann, Dr. med. u. Arzt a. Oberwyl b. B.)
12	91	Georg Felix.

35. **Bellmund** a. Ostermundigen. 1625. Zimmerleuten.

1	30	Christian Bernh. Rudolf, gew. Kupferschmied, abw., S. v. Bernh. Rudolf († 46) u. d. Elisabeth Ritschard a. Aarmühle († 36), W. v. Henriette Maria Louise, Schw. v. Kachelhofer a 1 († 54).
---	----	---

36. **Benoit**, von, aus Genf, ursprünglich aus der Dauphiné.
1655. Pfistern.

Nr. Geb.

- | | | |
|-----|-----|--|
| 1 | 841 | } Georg Friedrich Gottlieb, Dr. jur., S. v. Albert
Friedrich († 79) u. der Susanna Maria v. Imhoff
(† 48); MBS. v. Graffenried 23 etc. |
| 2 | 46 | |
| 3-5 | 80 | Friedr. Wolfgang Eduard. — 81 Maria Agnes
Flora. — 84 Peter Georg Frank. |

37. **Benteli** aus Lenzburg. 1638.

a. Schmieden.

- | | | |
|---|----|---|
| 1 | 27 | Margar. Rosina Hortensia, gew. Erzieherin, in
Neuenburg, T. I. Ehe v. Wilhelm Gottlieb, gew.
Baumeister († 48) u. der Pauline Vuitel († .). |
| 2 | 52 | Elise Pauline, T. v. Maria Kath. Elisabeth, gew.
Bettmacherin, W. II. Ehe v. Wilh. Gottlieb (s. 1),
VSchw. v. Meyer A 7 († 91), Erzieherin in Frankr. |

b. Zimmerleuten.

- | | | |
|-----|----|---|
| 1 | 19 | Gottfried Emanuel, gew. Revisor auf d. Kantons-
buchhaltere, S. v. Karl Emanuel, gew. Schaffner
v. Thorberg († 72), a. dessen I. Ehe mit Elisab.
Schüppach a. Biglen († 25); B. v. 2, HB. v. 4, 5.
W. v. Elisabeth Weber, gesch. Meier a. Hütten,
Zürich († 96). |
| 2 | 24 | Franz Arnold, Notar, Angestellter der Staats-
kanzlei, Gesellschaftssekretär, B. v. 1 etc., W.
v. Elisab. Barbara Trabold a. Zollikofen († 82). |
| 3 | 61 | Lina. |
| 4-5 | 28 | Emil, in Amerika, u. Emilie, gew. Negotiantin,
Kostg. im B.-Spital, Zwillinge, Kinder von Karl
Emanuel (s. Nr. 1) aus dessen II. Ehe mit Maria
Ith, gesch. Javet († 69), MSchw. v. Rohr A b 1. |

c. Metzgern.

- | | | |
|---|----|---|
| 1 | 34 | Maria Margaretha Julie, Lingère, T. v. Gottlieb
Abraham, gew. Pfarrer zu Schwarzenegg († 59),
und der Marie Julie Lauterburg († 56); Schw.
von 2, 4, W. Pillichody 19; MSchw. von Friedli
A 5 etc.; BT. von 13. |
|---|----|---|

Nr.	Geb.	
2	839	} Wilhelm Bernhard, Kunstmaler u. Zeichnungslehrer am Gymnasium u. Progymn., B. v. 1 etc.
3	40	
4	43	
5	42	} A. Mar. Elisabeth Weichard a. Oldenburg, c 66.
6	67	
7	67	} M. Bertha Candelaria Kaiser a. Leuzingen, c 90.
8-10	92	
		Maria Margar. Dora. — 93 Wilhelm Albert. — 96 Margaritha Viola.
	73	(Charl. Fanny Clara, c 96 mit Alfred Christian Schweizer, Dr. med. u. Arzt a. Les Verrières).
11	71	} Heinrich Friedr. Wilh., Geometer i. Rheinthal.
12	75	
13	13	} Rudolf, gew. Metzger und Quartieraufseher, S. v. Wilhelm und der Magd. Kath. Wäber; VB. von 1 etc.; W. von Johanna Elisabeth, Schw. von Jenzer b 7 etc. († 68).
14	36	
15	41	} Eman. Gottl. Eduard. Droschkenhalter.
16-19	69	
		Friedr. Albert. Maria Funk aus Nidau, c 66. Eduard, Gärtner. — 71 Helene Johanna. — 75 Walter und Maria, Zwillinge. Vom Sohn Armand, gew. Konditor († 74), und Elisabeth Michel a. Unterseen († 83):
20	64	} Christian Armand Rudolf, Buchhalter.
21	64	
22	66	} Karl Rudolf Armand, Electrotechniker d. Licht- und Wasserwerke.
23	71	
24	97	} Nanny Aug. Emmy Börner, a. Frankfurt, c 96. Emmy Gertrud Helene.
25	67	
26	74	} Emanuel Walt. Oskar, Xylograph in Berlin.
27	69	
28-32	39	} Hedw. Gierlich a. Huckeswagen, Pr., c 96. Karl Eduard, Tapezierer.
		Elis. Maria, Malerin, in Florenz, T. v. Friedrich, gew. Metzger († 67), u. d. Elisabeth Schneider a. Brugg († 85). — 49 Karl Emil, in Marseille, Frankreich. — 50 Franz Robert, im Auslande, u. Louisa Emma, Lehrerin in Lissabon, Zwillinge. — 53 Maria Rosina. Schneiderin.

38. **Benz** aus Höchstetten. 1856. Kaufleuten.

Nr. Geb.

- 1 838 { Ulrich Christoph, Kaffeewirt, S. v. Joh. Christoph,
gew. Schweinemetzger u. Wirt († 74), aus dessen
I Ehem. Anna Neuenschwander a. Langnau († 42).
2 50 { Anna Elisabeth Gasser aus Belp, c 76.
3-9 77 { Ulr. Christoph. — 78 Anna Elisab. — 79 Maria
Lina. — 81 Johann Rudolf. — 82 Ernst Her-
mann. — 84 Bertha Emma. — 91 Marg. Frieda.

39. **Bernard** aus Chêtelat, Gmde. Sornetan, Amts Münster.
1865. Metzgern.

- 1 15 Ludwig August, Pfarrer an der franz. Kirche,
W. v. Jeanne Bernardine Galland v. Genf († 73).
2-3 45 Hélène Cécile Elisab. — 47 Elis. Julie Cécile.
4 50 { August Eduard Theophil, Kommandant des
Central-Remontendépôts.
5 57 { Ernest. Maria Cäcilia Lehner a. Gumpendorf
b. Wien, c 76.
6-7 77 Ernst August. — 79 Renée Cécile Ernestine.

40. **Berner** aus Neuenegg. 1831. Zimmerleuten.

- 1 56 Sophie Elise, T. v. 7, W. v. Otto, Bankangestellter
(† 86), S. v. Cäsar Franz Samuel, gew. Spiel-
warenhändl. († 92), u. der Marg. Charlotte Jenny
aus Niederhünigen († 87), B v. 3; BS. v. 7, 8.
2 84 Emma Martha.
3 60 { Joh. Adolf Paul, Zollbeamter in Basel.
4 65 { Elisabeth Thöni a. Bönigen, c 91.
5-6 92 Emma. — 93 Paul.
7 28 Adolf Johann Christian, gew. Handelsmann, S.
v. Johann († 45), VB. von 1 etc., W. von Marga-
retha Elisabetha, Schw. v. Henzi b 9 etc. († 81).
56 (Sophie Elise, W. Berner 1).
8 33 { Aug. Friedr., Amtsnotar u. Burgerrat, VBv. 1 etc.
9 46 { Julie Poinsignon aus Konstanz, c 63.
10 64 { Heinrich Adolf August, Notar.
11 71 { Sophie Marg. Anna Reist a. Sumiswald, c 92.
12 94 Dora.
13-16 71 Guido, Zollgehülfe in Genf. — 72 Clara. —
78 Eugen. — 80 Mathilde.

41. **Bernhard** aus Schloßrued, Aargau. 1850. Pfistern.
Nr. Geb.

- 1 840 Katharina Rothen v. Guggisberg, in Lausanne,
W. v. Christ, gew. Polizeidiener u. Wirth († 79),
S. v. Christ, gew. Bäckermeister († 88), u. der
Elisab. Oppliger a. Heimiswyl († 73); B. v. 4, 5.
- 2-3 74 Ernst Adolf in Amerika. — 77 Hans Rudolf
in Amerika.
- 4 41 Rosina Zahnd aus Wahlern, in Interlaken, W.
von Friedrich, Zeugschmied, († 92), B. v. 1 etc.
- 5 46 (Johannes, Mechaniker in der eidg. Waffenfabrik,
B. v. 1 etc.
- 6 50 Louise Marie Croix aus Gilly, Waadt, c 72.
- 7 86 Hans Emil.

42. **Berthoud** a. Neuenburg, Valangin u. Couvet. 1889.
Mittel-Löwen.

- 1 45 Louis Constant, Weinhändler, W. der Anna Marie
Westphale a. Travers, Neuenburg († 80).
- 2-4 75 Louis August. — 76 Heinrich. — 77 Georges
Alfred.

43. **Bertsch** aus Salzburg, G.-H. Baden. 1865. Webern.

- 1 39 Louise Carol. Cresc. Theresia Martin a. Goppen-
au, G.-H. Baden, W. II. Ehe v. Karl Friedrich
gew. Handelsmann u. Gutsbesitzer († 96).
- 64 (Sophie Martha, Fr. Walthard b 26). — 66 (He-
lena, Fr. Kirchhoff 4).

44. **Bickhardt**. 1650. Pfistern.

- 1 11 Valeria Maria Elisabeth, T. v. Franz Ludwig,
gew. Amtsschreiber v. Schwarzenburg († 26), u.
der Elis. Edelstein († 49), in Nizza.

45. **Bidlingmeyer** aus Chexbres, Waadt. 1862.
Metzgern.

- 1 37 Maria Katharina, T. v. Samuel, Lithograph († 61),
u. der Maria Kath., VSchw. v. Gruner d 1 († 62).

46. **Biedermann** a. Jens, A. Nidau. 1876. Kaufleuten.
Nr. Geb.

- 1 839 Maria Magdal. Rosina Oppliger aus Röthenbach.
W. v. Cölestin August, Kreispostkassier († 93),
2 67 } Cölestin Adolf, Postbeamter.
3 75 { Rosa Störi, a. Hätzingen, Diesbach, Glarus, c 96.
4 97 Rosa Maria.

47. **Bienz**. Ldsß. 1861.

a. Schmieden.

- 1 54 Elise Christen aus Ob.-Graßwyl, Seeberg, W.
II. Ehe von Johannes, Buchbinder († 94).
2-3 88 Joh. Andreas Arnold. — 92 Elisabeth.
4 35 Anna Elisabeth Haußener aus Gerzensee, W.
II. Ehe von Johannes, gew. Steinhauer († 93).
Aus I. Ehe mit A. Barb. Schmied, verw. Siegen-
thaler († 70):
5 49 (Marg. Elisabeth, Fr. Minder b 7). — 51 Ru-
dolf Otto Friedrich, in Nordamerika.

b. Mittellöwen.

- 1 29 Anna Maria, T. v. Christian.

48. **Bietenharder**. Ldsß. 1861. Metzgern.

- 1 43 Elisabeth Stämpfli aus Meikirch, W. II. Ehe von
Christian, gew. Fuhrhalter († 90).
Aus I. Ehe mit A. Mar. Bögli a. Moosseedorf († 71):
2 69 Ernst, Postbeamter.
3 89 Rosa Lina, T. v. Rosa, jetzt Fr. Campi a. Lu-
vinate, Como, Italien.

49. **Bigler** aus Enggistein, K. Worb. 1863. Kaufleuten.

- 1 41 { Christian Friedrich, Kaufmann, Gesellschafts-
sekretär, S. v. Jakob, gew. Speisewirt († 68), u.
der Elisabeth Schmocker († 77).
2 48 { Maria Margaretha, Schw. v. Klötzli d 1 etc. c 69.
3-7 71 Maria. — 72 Bertha. — 76 Friedrich. —
77 Hans. — 89 Gertrud.
8 47 Gottlieb, B. v. 1.

50. **Bircher** aus Küttigen, K. Aargau. 1861. Affen.
Nr. Geb.

- 1-3 848 Joh. Jakob, Spengler, in Amerika, S. v. Joh.,
gew. Spenglermeister († 85), und der A. Maria
Bohnenblust aus Aarburg († 73). — 55 Ida
Caroline, Lehrerin, Schw. v. 1. — 59 Ernst
Gottfried, Buchhalter in Paris, B. v. 1.

51. **Bitzius**. 1554. Metzgern.

- 1 44 Ida Urania Ammann aus Ermatingen, Thurgau,
W. v. Bernh. Albrecht, gew. Regierungsrat († 82),
S. v. Albrecht, gew. Pfarrer zu Lützelflüh, († 54),
und der Henr. Zeender († 72), MB. v. Rüetschi
15 und Fr. v. Rütte b 19.
2-3 68 Walther. — 70 Rosa. — 72 (Maria, Frau
Mezener 4). — 74 (Augusta Adrienne, c 95 mit
Emil Franz Chernö, Arzt v. Dornach).

52. **Blank** aus Ins. 1878. Schuhmachern.

- 1 27 Maria Ursula, geb. Rüeber, Jakobs W., aus
Tägerweilen, Thurgau.
2 . . . Eveline Annie Robey, in Paddington, W. v.
Alfred Ernst, gew. Geometer, in Paddington-
Sidney, Australien († 88).

53. **Blau** aus Huttwyl. E. E. 1653—B. 1790. Metzgern.

- 1 22 Karl Heinrich, gew. Hauptmann in neapolit.
Diensten, S. v. Joh. Friedrich, gew. Metzger
(† 31), u. der Maria Bolle aus Sugiez, Kt. Frei-
burg († 76), Chef des Quartieramtes; B. v. 3;
VB. v. Brunner A b 4; VBS. v. 2.
2 13 { Albrecht, gew. Gutsbesitzer am Stadtbach, S.
von Gottlieb, gew. Negotiant, und der Elis.
Schmid aus Eriswyl; VB. v. Fr. Lindt 16; MB.
v. Brunner A b 1 etc.; VBS. v. 1.
3 19 { Elise, Schw. v. 1, c 37.
4 25 Anna Maria Iseli v. Hasle b. B., Kostg. im
Burgerspital, W. v. Sam., Metzger († 78), S. v.
Joh. Ulrich, gew. Krämer u. Hutmacher, u. d.
Elisab. Leuenberger († 42); B. v. 16, 17.

- Nr. Geb.
- 5-6 852 Emma, Damenschneiderin, Kostg. im B.-Spital.
54 Eduard, Schreiner in Cincinnati.
- 7 55 { Bernhard Adolf, Secretär d. Finanzdirektion.
8 68 { Martha Margaretha Perrin a. Elbeuf, Frank-
reich, c 91.
- 9 58 { Samuel Albert, Lehrer am freien Gymnasium.
10 69 { Pauline Rosa Kölla aus Stäfa, Zürich, c 88.
11-14 89 Karl Hugo. — 90 Rosa Hanna. — 91
Sophie Martha. — 97 Elisabeth Rosa.
- 15 59 Gottlieb, in Paris.
- 16-17 27 Maria Katharina, gew. Brodiererin, Schw. v. 4.
— 30 Jakob Gottlieb.
- 18 43 { Ludwig Rudolf Gottfried, Landwirt in Burgi-
stein, S. v. Heinrich Ludwig († 49), u. der A.
M. Scheidegger, seit 51 Fr. Grünig von Burgi-
stein; B. v. 25.
- 19 47 Marg. Wenger aus Thierachern, c 66.
- 20-24 73 Emma Hulda, Lehrerin. — 77 Ludwig Albert.
— 83 Ludwig Emil. — 85 Mina Lydia. — 92
Werner.
- 25 47 { Ludwig Albert, Architekt, Burgerrat; B. v. 18.
26 50 { Anna Elise Bertha, T. v. Faßnacht 1, verw. Neu-
komm, c 82.
- 27-28 85 Rud. Walter. — 87 Bertha Alice.
- 29-30 41 Anna Barbara, Bonne, in Curland, T. v. Jakob,
Handlanger († 56), u. d. Elisabeth Wälti († 60;
VBT. v. 37. — 46 Rud. Gottl., Zuckerb. in Algier.
- 31 47 { Karl, Handelsmann, S. v. Andreas, gew. Wein-
faktor († 64), u. d. Elis. Kath. Geissbühler († 91);
VBS. v. 29, 30, 37.
- 32 48 { Anna Clara Blau, Schw. v. 46, c 73.
33-36 77 Anna Clara, in London. — 79 Ida Rosa. —
80 Edmund Anton. — 82 Martha Hermine.
- 37 37 Maria Stern v. Rüthi, Kostgeberin, W. v. Joh.,
gew. Buchdr. († 74), S. v. Joh., gew. Seiler in
Huttwyl († 89), u. d. A. Barb. Nyffeler († 55),
VBS. v. 29 etc.
- 38 69 { Johann Gottfried, Postbeamter.
39 71 { Emma Leu aus Wynigen, c 94.
40-41 95 Martha Margaretha. — 97 Hans Rudolf.

Nr. Geb.

- 42-43 70 Maria Elise, Lehrerin. — 73 Karl Albert, Postb.
 44-45 37 Anna Maria, Schneiderin, T. v. Samuel, gew.
 Notar († 76) u. d. Anna Maria Wüthrich a. Trub
 († 90); VBT. v. 46, 51, 52, 57. — 49 Karl Friedr.,
 Kanzlist.
- 46 52 Jakob Rudolf, Schlossermeister, S. von Ulrich,
 gew. Schlosser († 94), B. v. 51, 52, 57; VB. v.
 44, 45, aus dessen I. Ehe mit Barb. Marg. Stein-
 egger aus Bleienbach († 77); Abgesch. (86) von
 Maria Stotzer a. Büren, wieder e 91 mit Albert
 Müller, Commis, a. Hermaringen, Württemberg;
 B. v. 32 u. v. Fr. Fetscherin b 39.
- 47-50 79 Rudolf Karl. — 80 Hermann Walter. —
 81 Marie Frieda. — 85 Emma Maria.
- 51 31 Amalie Marie Levacon aus Plaine haute, Dép.
 du Nord, Frankreich, Kstg. im B.-Spital, W. v.
 Joh., gew. Schlosser († 86), VB. v. 46 etc.
- 52 42 Anna Elisabeth Zybach a. Grindelwald, W. II
 Ehe v. Joh. Jakob, gew. Schreiner, VB. v. 46 etc.
 († 86). Aus I Ehe mit Anna Rosina Steinegger
 aus Bleienbach († 76):
- 53 60 { Ernst Adolf, gew. Pfarrer in Rüeggisberg.
 54 71 { Albertine Jordi aus Wyssachengraben, Eris-
 wyl, c. 90.
- 55-56 61 Amalia Louise. — 65 Friedr. Gustav, Schreiner.
- 57 33 Verena, Bettmacherin, Schw. v. 51 etc.
- 58 44 Susanna Maria Schuhmacher aus Treiten, W.
 II. Ehe v. Jakob Andreas, gew. Schaffner auf d.
 Bielerinsel († 70), S. v. Andr., gew. Totengräber
 († 53), aus dessen I Ehe mit A. Maria Steffen v.
 Huttwyl († 42), B. v. 66, 72, HB. v. 73; MB. v.
 Hofmann A 13 etc.
 Aus dessen I Ehe mit Sophie Egloff a. Gottlieben,
 Thurgau († 68):
- 59-61 52 Anna Maria. — 53 Marg. Elisa. — 55 Louise
 Sophie.
- 62 56 { Jakob Friedr., Ingenieur in Nantes, Frankr.
 63 70 { Eugénie Hélène Jeanne Neumann, a. La Ro-
 chelle, Frankreich, c. 90.
- 64-65 92 Max André. — 97 Robert Guy.

- Nr. Geb.
- 66 829 Ulrich, in Oberhofen, B. v. 58 etc.
- 67 36 Maria Caroline Schenk aus Eggiwyl, c 58.
- 68-69 60 (Elise Emma, Fr. Staub 2). — 62 (Adele Bertha
c 94 mit Ludw. Friedr. Wilh. Gottfr. Rahlfs,
Apoth. a. Oberburg.) — 64 Alice Anna. — 65
Lina Clara.
- 70 67 Ulrich Walter, Kaufm. in Valenzia, Venezuela.
- 71 76 Elena Colmenares a. Valenzia, c 96.
- 72 36 Samuel Friedr., gew. Tapezierer, Chef d. Dienst-
männer, B. v. 58 etc., abgeseh. W. v. Elisabeth
Teuscher a. Därstetten († 95).
- 65 (Johanna Maria, c 87 mit Jos. Foos a. Holland.
- 73 48 Ferdinand Albrecht, HB. v. 58 etc. aus des Vaters
II Ehe mit Anna Blank, geb. Dysli († 61), Handels-
mann in Thun.
- 74 63 Emilie Selma Holzer a. Erlenbach, c 86.
- 75 46 Anna Emilie Caroline, Schneiderin, Kostg. im
B.-Spital, T. v. Jakob Andreas, gew. Schlosser
(† 51), und der Elise Rüedi a. Bolligen († 48).
- 76 32 Samuel, Landwirt in Amsoldingen, W. v. Rosina
Hubacher aus Urtenen († 76); S. v. Johann, gew.
Müller in Thierachern († 44), u. d. Kath. Großen-
bacher († 44); B. v. 80, 88, 97, 100.
- 77 52 Gottlieb, Landwirt in Übeschi.
- 78 50 Katharina Rosina Feller a. Noffen, c 88.
- 79 91 Rosa Bertha.
- 69 (Anna Maria, c 96 mit Albert Wilh. Wenger,
a. Pohlern, Tierachern, Landwirt.)
- 80 34 Gottlieb, Gerber, i. d. Ey zu Sumiswald, B. v. 76 etc.
- 81 34 Maria Haslebacher aus Sumiswald, c 55.
- 82 56 Johann Jakob, Gerber.
- 83 62 Maria Stalder aus Sumiswald, c 87.
- 84-85 88 Johann Gottlieb. — 92 Otto.
- 86-87 60 Rosalie. — 72 (Emma Margar., c 95 mit Joh.
Georg Müller, Küfer aus Schaffhausen). —
75 Anna Bertha, Lehrerin.
- 88 39 Elisabeth Burkhard a. Sumiswald, Schw. v. 97,
W. v. Jakob Andreas, gew. Landw. in Sumiswald,
Zwillingsbr. v. 97, B. v. 76 etc. († 87).

Nr.	Geb.	
89	861	{Gottfried, Landwirt.
90	65	{Elise Widmer aus Heimiswil, c 88.
91	93	Hermann.
92	68	{Adolf, Landwirt in Affoltern i. E.
93	70	{Anna Rentsch a. Trub, c 91.
94-95	91	Maria. — 95 Frieda.
96	72	(Ida, c 94 mit Christ. Langenegger, Landwirt, aus Langnau.) — 74 Jakob.
97	36	Anna Maria Burkhardt aus u. in Sumiswald, Schw. v. 88, W. v. Joh., Landwirt in Sumiswald, Zwillingsbr. v. 88, B. v. 76 etc. († 79).
98-99	63	Anna Katharina. — 72 Johannes.
100	42	{Joh. Gottfried, Gastwirt zu Rüegsauschachen, B. v. 76 etc.
101	45	Rosina Leuenberger a. Leimiswyl, c 69.
102	75	Gottfr. Otto. — 77 (Rosa Frieda, c 98 mit Karl Buser, Adjunkt d. eidgen. Oberpferdearztes, a. Maisprach, Baselland).
103	29	Johann Jakob, Landwirt in Enggistein, S. v. Jakob Andreas († 37), u. der Verena Haueter, W. v. Kathar. Blau, Schw. v. 76 etc. († 76).
104-105	44	Lina, T. v. Joh. Ulr. Hafner († 73), u. d. Ros. Charlotte, Schw. von Fetscherin b 20 († 94). — 51 Sophie, Schw. v. 104.
106	53	{Hans Ulr., Hafner in Huttwyl, B. v. 104 etc.
107	56	{Louise Großgläuser a. Münsingen, c 76.
108-110	79	Marie Louise. — 82 Anna Lina. — 83 Adolf Friedrich.
111	33	Margaretha Kohler von Meiringen, Schneiderin, gesch. W. v. Joh. Jakob, gew. Schneider, S. v. Anna Barbara († 78).
112	65	{Ludwig Arnold Alfred, Kaminfeger und Dachdecker.
113	65	{Maria Hügli, a. Hofstetten, Brienz, c 96.
114	97	Maria Regina.
115	69	Regina, Schneiderin.
116	49	Franz Emanuel Gottlob, Gärtner, S. d. Marianne in Südamerika.
117	38	Johannes, Wagner, S. von Anna, d. T. des J. J. Andreas, gew. Sonnenwirt in Huttwyl.

54. **Blom** a. Hillerslöv, Dänemark. 1865. Mittellöwen.
Nr. Geb.

- | | | |
|-------|-----|--|
| 1 | 820 | Harald Stoltenberg, Annoncen-Expeditior, W. v. Marg. Sophie Julie, Schw. v. Stämpfli A 1 († 90). |
| 2 | 54 | {Heinr. Rich. Oskar, Dir. d. Gewerbemuseums. |
| 3 | 59 | {Johanna Vogt aus Erlach, c 81. |
| 4-6 | 84 | Wigo Axel. — 86 Erika. — 93 Dora. |
| 7 | 57 | {Friedrich Walter, gew. Musikhändler. |
| 8 | 65 | {Anna Elise Rosalie, T. v. Wenger B 1, c 87. |
| 9-10 | 88 | Erik Walter. — 90 Hedwig Erna. |
| 11 | 61 | {Karl Rudolf Ernst, Xylograph in Berlin. |
| 12 | 53 | {Friedrike Pauline Schröder aus Meyenburg, Preußen, c 85. |
| 13-14 | 86 | Erna. — 90 Walter Paul Harald. |
| 15 | 63 | Maria Helene. |
| 16 | 70 | {Harald Waldemar, Sattlerm. in Südamerika. |
| 17 | 72 | {Wilhelmine Katharina Dolder, a. Basel, c 94. |
| 18-19 | 95 | Konrad Walter. — 96 Margaritha Annita. |

55. **Blösch** aus Biel. 1891. Mittellöwen.

- | | | |
|-----|----|---|
| 1 | 38 | {Karl Emil, Dr. phil. u. ausserordentl. Prof. der Theologie, Oberbibliothekar d. Stadtbibliothek. |
| 2 | 43 | {Mathilde Luise, Schw. v. Studer a 13, c 65. |
| 3-7 | 67 | Eduard, Ingenieur. — 70 Helena u. (Johanna Zwillingsschw., Fr. Jenzer b 9). — 74 Ernst, Fürsprech. — 76 Ida. — 78 Hans. |

56. **Böhlen** a. Riggisberg. 1864. Zimmerleuten.

- | | | |
|------|----|---|
| 1 | 21 | Maria Elisabeth Schafroth a. Röthenbach, W. v. Daniel Friedr. Niklaus, gew. Müllermstr. († 96). |
| 2-3 | 46 | Maria Elisabeth, Ladentochter. — 50 Maria Louise, Ladentochter. |
| 4 | 52 | {Karl Rudolf, Buchhalter. |
| 5 | 61 | {Maria Helene Weber a. Juchten, Seeberg, c 90. |
| 6 | 91 | Elise Bertha. |
| | 54 | (Bertha Sophie, Fr. Hirter 3). |
| 7 | 62 | {Ernst Otto, Kommissionsagent in Amerika. |
| 8 | 66 | {Lina, T. v. Roder 3, c 87. |
| 9-10 | 89 | Friedrich Franz Otto. — 90 Alfred Georges. |

57. **Boll.** Ldsß. 1861. Pfistern.

Nr. Geb.

- 1 854 Johann Karl Ferdinand, S. v. Johannes († 65)
und der Barb. Gerber, in Argentinien.

58. **Bomonti,** Ldsß. 1848. Mohren.

- 1 52 Lina Sophie Rubeli a. Tschugg, W. v. Karl Franz
August, gew. Schreiner in Amerika († 97), S. v.
Karl Franz, gew. Schreiner († 70), u. der Maria
Elisabeth Fankhauser aus Trub († 85); B. v. 2,
BS. v. 3, 11, 16.
- 2 54 Karl Ferdinand Heinrich, in Amerika, B. v. 1.
- 3 25 Christian August, Mechaniker in Constantinopel,
B. v. 11, 16, VB. v. 1 etc., W. v. Fanny Meyer
a. Rastatt († 95).
- 4 57 Franz Karl, Fabrikant in Philippopel, W. v.
Margaritha Luisa Braun a. Basel († 95).
- 5 58 Maria Theresia.
- 6 60 | Aug. Walter, Brauereibes. in Konstaninopel.
- 7 75 | Mathilde Jost, a. Wynigen, e. 94.
- 8 95 Kurt.
- 9-10 63 Adolf Robert. — 69 Augustine Adele.
- 11 37 Anna Marg. Gafner aus St. Beatenberg, W. von
Friedrich Wilhelm, Schlosser († 97), B. v. 3 etc.,
in Amerika.
- 12-15 61 Anna Elise. — 63 Friedr. Wilh. — 66 Sophie
Emma. — 67 Fanny.
- 16 64 Maria Magd. Schweizer aus u. in Basel, Köchin,
W. II. Ehe von Gust. Adolf, gew. Viktualien-
händler in Basel († 86), B. v. 3 etc.
- 17 91 Martin, Kind v. Maria Magdalena, 16.

59. **Bondeli,** von, a, Port b. Nidau. 1534—1636.
Pfistern.

- 1 37 Sophie Carolina, T. v. Sinner a 1, W. v. Albert
Emanuel, gew. Spitaleinzieher († 95), S. v. Carl
Aug. Albrecht, gew. Stadtpolizeidirektor († 44),
und Joh. Henrika Elis. Stettler; B. v. 3, Fr. v.
Fischer A 29.
- 2 65 Marg. Bertha Ida.

Nr. Geb.

- | | | |
|-----|-----|--|
| 3 | 830 | } Eduard Fried. Gottl., Burgerrat, Präs. d. schweiz. Mobilienversicherungsgesellschaft, B. v. 1 etc. |
| 4 | 38 | |
| 5 | 59 | } Eduard Albr., Unterdirektor des Crédit Lyonnais in Paris. |
| 6 | 67 | |
| 7-9 | 88 | } Louise Aug. Charl. Antoin. Herpin a. Paris, c 88, Mireille Adèle Bertha Yvonne. — 90 Simonne Henriette Léonie Nathalie. — 95 Antoinette. |
| | 62 | |
| | | (Nathalie Elise, c 93 mit Udo Hugo v. Glenk. Salinendirektor aus Pratteln.) |
| | 65 | (Adele Valentine, c 95 mit Karl Friedr. Hirzel, Kaufmann aus Zürich.) |

60. von **Bonstetten** a. Bonstetten, Kt. Zürich. 1463—1585.
Distelzwang.

- | | | |
|-------|----|--|
| 1 | 35 | } Karl Rud. Aug., Dr. phil., S. v. Karl Wilh. Fried., gew. Hauptmann in niederl. Diensten († 69), u. d. Maria Louise Dorothea, Schw. v. de Vigneulle 1 († 87); B. v. Fr. v. Fellenberg 2, MB. v. Steiger A 125—128, MBS. v. Tschärner 16, Burgerrat. |
| 2 | 41 | |
| 3 | 64 | } Gustav August Arthur Albert, Ingenieur. |
| 4 | 67 | |
| 5-7 | 93 | } Sophie Luise Alexand., T. v. Frisching 1, c 92. Marie Alvine Irma. — 94 Marguerite Emma Anna. — 96 Gabrielle Olympe Louise. |
| 8 | 66 | |
| 9 | 77 | } Eugen Friedrich Hermann, Ingenieur. Mathilde Sophie Elisabeth, T. v. Wattenwyl a 18, c 96. |
| 10 | 97 | |
| 11 | 67 | } Ulrich Walter Maximilian, Dr. jur., gew. Gesandtschaftsattaché in Rom. |
| 12 | 74 | |
| 13-14 | 94 | } Caroline Madeleine Boissier a. Genf, c 93. Olympe Geneviève Irène. — 97 Johann Jakob Arthur Alphons. |
| 15 | 46 | |
| | | Elise Georgine Therese, T. v. Karl Gustav Salomon, gew. Hauptmann in neap. Diensten († 86), u. d. Marianne Louise Margaretha, V Schw. von Mestral 1 etc. († 90); Schw. v. Fr. v. Tschärner 24. |

61. **Böschenstein** a. Stein a. Rhein, Kt. Schaffhausen. 1891.
Nr. Geb.

- 1 843 { Konrad, Wirt, S. von Christian und d. Susanna
Immenhausen.
2 49 { Marianne Müller, v. Lauterbrunnen, c 72.
3-4 72 Konrad, Sekundarl. in Aarberg. — 76 Karl,
Lehrer am städt. Gymnasium.

62. **Bourgeois** aus Milden. 1831. Affen.

- 1 19 Adrienne Caroline, T. v. Joh. Karl Ludwig, gew.
Courtier († 57), u. d. Kath. Elis. Henr. Nägeli
(† 59); MSchw. v. Dutoit 1 u. VSchw. von Frau
Simon A a 1.

63. **Bratschi** aus Safneren. 1882. Mohren.

- 1 46 { Joh. Robert, S. v. Bendicht u. d. Anna Bratschi,
Handelsmann und Burgerrat.
2 55 { Emilie, T. v. Probst 1, c 77.

64. **Bruderer** aus Trogen, Kt. Appenzell A. Rh.
1892. Metzgern.

- 1 46 Emma Marie Armanda, T. v. Michael u. d. Ka-
roline geb. Klaus, Privatiere in Kleinwabern,
MSchw. v. Hofmann 1.

65. **Brugger** aus Veltheim, Kt. Aargau. 1591.
Webern.

- 1 33 Karl Friedr., Gehülfe d. Telegraphendirektion,
S. v. Jak. Friedrich, gew. Pfarrer in Täuffelen
(† 54), u. d. Carol. Isab. Christine, Schw. v. Lutz
b 1 († 86); W. v. Maria, T. v. 5 († 75); B. v. 3,
4, Fr. König A a 14; BS. v. 5.
2 75 Maria Bertha in Walterswyl.
3-4 39 Wilhelmine, Angestellte d. Agentur im Bären-
höfli, Schw. v. 1 etc. — 42 Friederike, Lehrerin
in Bümpliz.

- Nr. Geb.
- 5 825 Joh. Franz. Elise Dénéréaz a. Chardonne, W. v. Emanuel Bernhard, gew. Handelsmann († 71), VB. v. 1 etc.
- 6 61 { Eduard Karl, Beamter a. d. eidg. Befestigungsbureau.
Anna Maria Kath. Habermacher a. Rickenbach, Luzern, c 91.
- 7 67 {
- 8-9 92 Karl Otto. — 93 Walther Karl.
- 10 29 Johanna Kath. Bertha Schärer v. Wädenschwyl, Kt. Zürich, W. II Ehe v. Karl Ludwig August, gew. Lehrer († 96), S. v. Abraham Samuel, gew. Färber († 47); Schw. v. W. Ludwig 4; MSchw. von Steck A b 1 etc.
Aus I Ehe mit Louise Johanna Rey v. Genf († 60):
- 11 51 { August Alexander, Agent.
- 12 61 { Marie Josephine Prior a. Frankfurt a. M., c 80.
- 13-16 81 Lisa Ida Bertha. — 82 Elsa. — 84 Louise Emilie. — 88 Marguerite Adèle.
- 17-18 54 Marie Natalie, Lehrerin in Rußland. — 57 Sophie Adele, Erzieherin.

66. **Brügger** aus Thunstetten. 1864. Metzgern.

- 1 29 Julie Caroline, Schw. v. Lutstorf b 5, W. v. Joh. Jakob, gew. Weinhändler († 82).
- 2 56 { Maximilian Eduard, Arzt in Signau.
- 3 70 { Clara Wermuth, a. Signau, c 92 (II. Ehe).
Aus I Ehe mit Henriette Wieland a. Basel († 87):
- 4-6 87 Anna. Aus II Ehe: 93 Klara. — 95 Margaritha.
- 7 59 { Bernh. Wilh. Ernst, Pfarrer in Erlenbach.
- 8 64 { Maria Ruth Wieland a. Basel, c 84.

67. **Brugh.** Ldsß. 1861. Affen.

- 1 26 { Johann Samuel, Schuster.
- 2 39 { Christina Bättig a. Ufhusen, Luzern, c 91 (II Ehe).
Aus I Ehe mit Anna Rüfenacht a. Stettlen († 90):
- 3 83 Rosa Anna.

68. **Brunner** A. 1441—1553.

Nr.	Geb.	a. Schuhmachern.
1	823	{ Karl Fried. in Wien, gew. Telegraphendirektor, jetzt als k. k. Hofrat pensioniert und in den erbl. Reichsritterstand erhoben mit dem neuen Namen Brunner v. Wattenwyl, S. von Karl Emanuel, gew. Prof. d. Chemie († 67), und der Clara Otth († 39), B. v. Fr. v. Fischer A 16; VBS. v. 7 etc. MB. v. Fr. v. Herrenschwand 10, Fr. Stettler 35;
2	31	{ MBS. v. Rodt 5. Emilie Elise Carol., VBT. v. Wattenwyl b 93, c 50.
3	53	{ Karl Emil, Sekretär im österr. Ministerium des Auswärtigen.
4	63	{ Maria de Billi di Sandorno, c . .
5	86	{ Karl Felix Joseph.
6	56	{ Henriette Bertha.
7	39	{ Julia Lina, Schw. v. Stettler 49, W. v. Samuel Friedrich Rudolf, Fürsprecher († 94), S. v. Joh. Rudolf, gew. Handelsmann († 64), u. d. Susanna Carolina Suter († 76); B. v. 8, 14, 20, 24; MB. v. O'Gorman 1; VBS. v. 1. 62 (Marie Emilie Emma, Fr. v. Fischer A 21).
8	39	{ Franzisca Emilie, Schw. von Marcuard 10, W. v. Fried. Rob., gew. Handelsm., B. v. 7 etc. († 76).
9	60	{ Rudolf Adolf Robert, Oberstl. im Generalstab.
10	61	{ Jeanne Dapples a. Lausanne, c 85.
11-12	86	{ Helene Emilie Jeanne. — 88 Blanche Hilda Emma.
13	67	{ Ernst Julius, Banquier in Paris.
14	43	{ Elis. Cäcilie Eleonore, Schw. v. Fischer 37, W. von Karl Adolf Bartholomäus, gew. Handelsmann, B. v. 7 etc. († 78).
15	64	{ Ludwig Albrecht Hans, in Oporto.
16	77	{ Rachel Maria Gama de Paula a. Oporto, c 94.
17	69	{ Max Rudolf, Handelsm. in Covilha, Portugal.
18	80	{ Laura Campos e Castro a. Covilha, c 97.
19	74	{ Ernst Friedrich Walter.
20	48	{ Mathilde, Schw. v. Wattenwyl b 21, W. v. Karl Rud. Ernst, gew. eidg. Beamter, B. v. 7 etc. († 90).
21-23	75	{ Hans Adolf Hermann. — 78 Adolf. — 80 Margaretha.

- Nr. Geb.
- 24 846 { Ludwig Karl Ed., Kanzlist d. Oberzolldirektion,
B. v. 7 etc., W. I. Ehe v. Anna Strauss a. Winter-
thur († 79).
- 25 52 { Louise Emma Rosa, Schw. v. Wyß A a 1, c 81
(II Ehe).
- 26-29 82 Rudolf Ernst Max. — 83 Maria. — 85 Meta.
— 90 Alfred.

b. Zimmerleuten.

- 1-2 31 Johanna Elisa, T. von David Rudolf Ludwig,
gew. Handelsmann († 83), u. d. Elisabeth., Schw.
v. Blau 2 etc. († 74); Schw. v. 3; MBT. v. Lindt
1 etc., Wäber b 2 etc. — 32 Wilhelm, Oberstl.
- 3 40 { Daniel Gottlieb Max, gew. Handelsmann, B. v.
1 etc.
- 4 46 { Elisa Rosa Maria, BT. v. Blau 1, c 67.
- 5-8 68 { Elise Maria Sara. — 70 Ludw. Friedr. Max.
— 75 (Alice, F. Wäber 5) 78 Arthur. — 82
Marie Therese.
- 9 806 { Ludwig Rudolf, Arzt in der Wallachei, S. von
Rudolf, gew. Notar; MB. von Furer 13, Kachel-
hofer a 1, Walthard b 16.
- 10 808 Maria Franzisca Antonini a. Korsika, c 29.
- 11 28 Elisabeth, Nähterin, T. v. Marie Sophie.
- 12 63 Joh. Friedr., S. d. Elis., Schlosser, i. München.

69. Brunner B aus Ballstall. 1854. Schuhmachern.

- 1 47 Ida, Schw. v. Wildbolz b 23 etc., W. v. Daniel
Joseph Albrecht, gew. Apotheker und Burgerrat
(† 92), S. v. Anton, gew. Handelsmann († 53),
u. der Maria Louise, VSchw. v. Platel 1 etc.
(† 70), B. v. Fr. Meyer F 2.
- 2 78 Anton Robert Adolf.

70. Brunner C. a. Mönchaldorf, Zürich. 1878. Webern.

- 1 32 Rosina Bolliger a. Wittwyl, Aargau, W. II Ehe
v. Johann Jakob, gew. Handelsmann († 90).
- 2 60 Ida Rosa Hulda, Klavierlehrerin.

71. **Brunschwyler** aus Sirnach, Thurgau. 1891.

Nr. Geb.

- | | | |
|-----|-----|--|
| 1 | 838 | } Joh. Baptist, Wasserleitungsunternehmer. |
| 2 | 40 | |
| | | } Marie Josephine Eisenegger aus Maischhausen,
Thurgau, c 64. |
| 3-7 | 64 | |
| | | } Josepha. — 70 Joh. Laurentius. — 71 Alfred
Aloys, Ingenieur. — 74 Augusta Josephine.
— 77 Ida. |

72. **Bucher** aus Schüpfen. 1854. Kaufleuten.

- | | | |
|---|----|--|
| 1 | 38 | Anna Maria Meier, v. Mattstetten, W. v. Friedr.,
gew. Gutsbesitzer auf d. Breitenrain († 85). |
| | 67 | (Maria Ida, c 93 mit Alb. Burkhardt, Dr. jur.
u. Fürsprecher aus Weinfeldern, Thurgau). |

73. **Büchi** aus Winterthur. 1889.

- | | | |
|---|----|---|
| 1 | 43 | } Adam Friedrich, Optiker. |
| 2 | 45 | |
| | | } Anna Sophia Kath. Stettler a. Bolligen, c 69. |
| 3 | 70 | |
| | | } Eduard Friedrich, Optiker. |
| 4 | 76 | |
| | | } Mina Anna Leu a. Mattstetten, c 95. |
| 5 | 97 | |
| | | } Helene Erica. |
| 6 | 76 | |
| | | } Ernst Robert. |

74. **Buchmüller** aus Lotzwyl. 1879. Pfistern.

- | | | |
|-----|----|--|
| 1 | 43 | } Gottfr., Lehrer a. ev. Seminar a. d. Muristalden. |
| 2 | 45 | |
| | | } Maria Emma, Schw. v. Frank 7 etc., c 70. |
| 3 | 71 | |
| | | } Gottfried, V. D. M. |
| 4 | 72 | |
| | | } Johann, Sekundarlehrer in Ins. |
| 5 | 74 | |
| | | } Luise Martha, T. v. Lütseh 1, c 97. |
| 6 | 98 | |
| | | } Margaretha Doris. |
| 7-9 | 73 | |
| | | } Emma. — 75 Hermann, cand. jur. — 76 Friedr.
Karl, stud. jur. — 78 Hedwig Gertrud. |

75. **Bühler A.** 1885. Metzgern.

- | | | |
|---|----|--------------------------|
| 1 | 83 | Maria Julia, Findelkind. |
|---|----|--------------------------|

76. **Bühler B** aus Württemberg. 1897.

- | | | |
|-----|----|--|
| 1 | 46 | } Wilh. Eduard, Prediger der apostol. Gemeinde. |
| 2 | 45 | |
| | | } Sophie Cécile Lina, Schw. v. Graf 31 etc., c 78. |
| 3-4 | 81 | |
| | | } Wilhelm Eduard. — 82 Wilhelm Arthur. |

77. Von Büren aus Büren. 1326. Metzgern.

- Nr. Geb.
- 1 825 { Karl Heinrich Ludwig, S. v. Joh. Karl Albrecht,
gew. Gutsbesitzer zu Vaumarcus († 73), u. der
Louise Abigail Henr. Katharina de Senarcens
de St-Denys († 57).
- 2 35 Marie Amélie Augusta Aline Natalie, Schw. v.
Freudenreich 11, c 60.
- 3-11 61 Jeanne Henriette Charlotte. — 62 Albert
Gustav Henri. — 63 Germaine Sophie Adèle
Ottenette. — 64 Amélie Elisa Alexandrine. —
65 Friedr. Philipp. — 67 Heinr. Karl Paul. —
68 Alice Eugénie. — 70 Charles Gabriel. —
74 Henriette Albertine.
- 12 26 Louise v. Perregaux von Neuenburg, W. II. Ehe
v. Karl Julius Theod. Heinr. († 79), S. v. Ludw.
Jakob, Gutsbesitzer zu Denens, Kt. Waadt († 38),
u. d. Maria Henriette Armanda Salome v. Tavel
(† 64); MB. v. Thormann 9.
- 13 57 { Wilhelm, Gutsbesitzer in Bouïra, Algier.
- 14 61 { Florence Aline Hugonnet aus Morges, c 82,
gesch. 88, in Bremen.
- 15 . . { Emma Thibaudin verw. Adam, c 89 (II. Ehe).
Aus I. Ehe:
- 16-17 84 René, in Bremen. — 86 Florence Madeleine,
in Bouïra.
- 18 59 Blanche Adèle.
- 19 64 { Ludwig Alfred, in Denens.
- 20 63 { Henr. Albertine de Luze a. Neuenburg, c 89.
- 21-22 90 Andrée Hilda. — 91 Charles Henri.
- 23 23 Katharina Elisabeth Adelheid von Effinger, W. v.
Albert Eugen, Sachwalter († 96); S. von Karl
Ludwig, von Worblaufen († 51), Schw. v. W.
v. Goumoëns 1, Fr. von Steiger A 75.
- 24 45 { Karl Ludwig Eugen, Sachwalter u. Burgerrat,
MBS. v. Stettler 34 etc.
- 25 55 { Kath. Maria v. Salis a. Chur, Schw. v. 27, c 74.
- 26 49 { Ludwig Franz, Sachwalter.
- 27 58 { Anna v. Salis, Schw. von 25, c 77.
- 28-31 81 Anna Theodora. — 84 Anna. — 87 Esther
Frieda. — 89 Eugen.

- | Nr. | Geb. |
|-------|---|
| 32 | 853 } Otto Eduard, Sachwalter. |
| 33 | 60 } Dorothea, T. v. Diesbach 4, c 79. |
| 34 | 89 } Günther. |
| 35 | 58 } Friedrich Arnold Ernst, Fürsprecher. |
| 36 | 31 Ludwig, in Madison, Indiana, S. v. Arnold Ludw. Gottlieb († 79) u. der Anna Bühler v. Township († 42); B. v. 37, 44, W. v. Amy Green a. Madison, Indiana († 94). |
| 37 | 37 } Gustav John Friedr., B. v. 36 etc., in Madison. |
| 38 | . . } Maria Anna Rycker a. Madison, c 59. |
| 39-43 | 60 } Karl Edmund. — 64 Franz Joseph. — 66 Eva Minerola. — 69 Magenta Aug. — 72 David Roy. |
| 44 | 39 } John Adolf, B. v. 36 etc., in Madison, c . . |
| 45 | . . } Araminta Rycker in Madison. |
| 46-50 | 61 } Estella Evelina. — 66 Eugen. — 67 Marie Ellen. — 69 Irwin. — 71 James Ludwig. |
| 51 | 42 David, in Tennessee, B. v. 36 etc. |
| 52 | 30 Henriette Maria, Schw. v. Sinner b 1, W. v. Rud. Otto, gew. eidg. Oberst u. Stadtpräsident († 88), S. v. Albrecht Rudolf, gew. Ratsherrn u. eidg. Obersten († 56), u. der Marg. Kath. Thormann († 52). |

78. **Burkhalter** aus Seeberg. 1865. Pfistern.

- | | |
|-----|---|
| 1 | 57 } Johann Emil, Dr. med. u. Arzt in Thun, S. v. Joh. († 66) u. der Christ. Bieri a. Schangnau († 86). |
| 2 | 61 } Louise Ortlieb a. Buckten, Baselland, c 87. |
| 3-5 | 88 } Maria Louise. — 89 Emma Helene Ida. — 93 Martha Elisabeth. |

79. **Bürki** A. aus Dießbach bei Thun. 1793.

Schuhmachern.

- | | |
|---|---|
| 1 | 70 Julia Constance Ernestine, T. v. Karl Friedrich Rudolf, gew. Gutsbes. in St. Prex, Waadt († 88), u. d. Julia Caroline Rosalie, Schw. v. Marcuard 10 († 88); Schw. v. 2, 3-8, BT. v. 9. |
| 2 | 71 Alexander Alb. Karl, in London, B. v. 1 etc., W. v. Wilhelmine Marie Mauderer a. Deutschl. († 92). |

Nr. Geb.

- 3-8 872 Julius Max in Lausanne. — 74 Eug. Hans Paul. —
79 Alice Madelaine Louise. — 81 Margaretha
Eva. — 86 Julie und Jeanne, Zwillinge.
- 9 50 { Ludwig Albrecht, in Ouchy, S. v. Karl Ludwig
Samuel, gew. Banquier († 52), u. d. Julie Sophie
Louise, Schw. v. Jenner a 2 († 84); VB. v. 1-8;
MBS. v. Diesbach 1.
- 10 60 { Margaretha Perdonnet a. Ville d'Avray, Frankr.,
u. Vivis, c 80.
- 11-14 83 Elisabeth. — 85 Francis Fernand. — 89 An-
toinette Geneviève. — 93 Coletta Ella.

80. Bürki B aus Bümpliz. 1860. Pfistern.

- 1 53 { Jakob Gottlieb Ludwig, Angestellter d. Armen-
bureaus, S. v. Christ. Ludwig, gew. Vorsteher d.
Bureaus des Armenvereins († 77), u. der Sophie
Henriette Groß a. Neuenstadt († 79).
- 2 59 Marie Scheibli a. Zürich, c 82 (II. Ehe).
- 3-4 79 Aus I. Ehe mit Clara Ros. Siegfried a. Biglen
(† 81): Max. — Aus II. Ehe: 87 Jenny.

81. Von Cerjat aus Milden. 1793. Pfistern.

- 1-3 33 Louise Elisabetha, T. v. William Wodley Fré-
déric († 70), u. d. Maria Holmes a. Irland († 82).
— 35 Maria Magd. Elisa, Schw. v. 1. — 43 Laura
Georgina, Schw. v. 1.
- 4 17 Charlotte Magdalena, T. v. Karl Sigmund († 48)
u. der Augusta Marie Weston († 26), Schw. v. 5,
8, 17, 19.
- 5 . . Helene Forbes Mill, W. v. Charles Thomas Wil-
liam George, B. v. 4 etc.
- 6-7 49 Augusta. — 60 Charles Rowland Wynne.
- 8 22 August Heinrich Sigismund, B. v. 4 etc., W. v.
Emilie Clara Estella Platzmann v. Lyon († 90).
- 9 50 { Heinrich Gustav Karl, Kavallerieinstruktor.
- 10 61 { Judith Caroline de Palézieux-Falconnet aus
Vivis, c 87.
- 11 . . Gaston Karl Gustav, Ingenieur in Brasilien.

Nr.	Geb.	
12	861	} Charles Oscar, Bankier in Lyon. } Marg. Isabelle Anna de Palézieux-Falconnet } aus Vivis, c 86.
13	64	
14	93	René Gaston.
15-16	65	Marguerite Elisabeth. — 67 Humbert Henry.
17	35	Julie Agnes Maria Guadagni a. Florenz, W. v. William Viktor († 98), B. v. 4 etc.
18	62	Blanche Katharina Isabella Maria.
19	25	Wynne Charles, gew. Offiz. in großbritannischen Diensten, B. v. 4 etc., W. v. Fanny Stella Nixon von Irland († .).
20-22	65	Lucy Esther. — 68 Robert Arthur. — 70 Friedrich Max.

82. **Cherbuliez** aus Genf. 1866. Affen.

1	37	(Emil Ant., Dr. phil., Schuldirektor in Mülhausen, Els.
2	59	(Emma Hel. Georg. Köckert a. Genf, c 85 (II. Ehe).
3-4	69	Aus I. Ehe mit Maria Julia Mathilde, Schw. v. Wild 13 († 79): Susanna Valencia Aline. — 77 Karl Emil Walter. Aus II. Ehe:
5-7	86	Susanna Cordelia Adèle. — 88 Anton Elisa. Adolf. — 91 Paul Emil.

83. **Christeller** aus Saanen. 1848. Kaufleuten.

1	53	Louisa Anna Wallis a. Rothenburg, Luzern, in Zürich, W. v. Joh. Rud. Alfred, gew. Dr. med. und Arzt († 94), MB. von Ris b 38, 44—46.
2-3	76	Robert Hans Fritz Alfred, Chemiker. — 78 Margaretha Augusta.

84. **Christen** A. a. Hasle b. Burgdorf. 1810.
Schuhmachern.

1-2	26	Johann Friedrich, gew. Gürtler, S. von Joh., Schlosser († 62), und der Elis. Marg. Studer von Thun († 28); VBS. von 3 etc., MB. von Merz A 2-5.
	28	Maria Cäcilia, Kstg. im B.-Spital.

Nr. Geb.

3. 839 Ther. Carol. Amanda Schoch a. Burgdorf, gesch. W. v. Theodor, gew. Bierbrauer in Burgdorf († 87), S. v. Jakob, gew. Pfarrer in Bremgarten († 84), u. d. Maria Cäcilia, VSchw. v. Kämpfer A c 26 etc. († 76); B. v. 11-13, VBS. v. 1 etc.
4. 67 Theodor Alphons, Arzt in Basel.
5. 70 Max Lorenz, Bierbrauer in Burgdorf.
6. 71 Lina Schenk, a. Signau u. Burgdorf, c 91.
- 7-9. 92 Lina. — 94 Hedwig. — 95 Dora.
10. 78 Karl Friedrich.
- 11-12. 38 Paulus, Architekt in Burgdorf, B. v. 3 etc. — 40 Theophil Jonathan, Kaufmann.
13. 45 Gottfried, Wirt, B. v. 3 etc.
14. 57 Bertha Maria Ruprecht a. Laupen, c 83.
- 15-21. 84 Ernst Otto. — 88 Martha Louise. — 90 Oskar Gottfr. — 91 Lina Hedwig. — 93 Johanna Bertha. — 95 Dora Marg. — 97 Elsa Fanny.

85. **Christen** B a. Aarau, ursprünglich a. Wolfenschiessen, Kt. Unterwalden. 1845. Affen.

1. 17 Elisabetha Künsch a. Niedergrawyl, W. von Andreas Georg, gew. Eisenhändler († 71).
2. 44 Gottlieb, Eisenhändler.
3. 51 Anna Lina Jaggi a. Gsteig b. S., Schw. v. W. Lutz b 5; MSchw. v. Fetscherin a 4-7, c 72.
- 4-9. 73 (Maria Elisabeth, Fr. Fetscherin b 27). — 74 Friedr. Georg. — 76 Rud. Gottl. Emil. — 78 Anna Mathilde. — 83 Rosa Louise. — 87 Gustav Walter.

86. **Ciolina** aus Toreno (Piemont) und Mannheim. 1865. Zimmerleuten.

1. 49 Romeo Maria, Handelsmann, S. v. J. Bapt. († 78), u. d. Carol. Maria Josepha Amrhein aus Mannheim († 97); W. II. Ehe v. Elise Cécile Steffen a. Saanen († 95); B. v. 4 etc.
2. 72 Elise Gehrig a. Buttisholz, c 98 (III. Ehe). Aus I. Ehe mit Emma Luise Jung a. Steffsburg († 94):
3. 91 Romeo.

Nr. Geb.

- 4 852 | Torquato Alphons Leander, Handelsmann, B. v. 1.
 5 64 | Emilie Lehmann a. Obergraßwyl, c 85.
 6-8 87 | Johann Baptist. — 89 Marie Josephine. —
 91 Johanna Bianca.
 9 55 | Joh. Ferdinand Oskar, Handelsmann.

87. Conrad aus Nods. 1874. Obergerwern.

- 1 47 | Friedrich Theophil Justin, Dr. med. und Arzt,
 B. v. W. Haller A 49.
 2 51 | Bertha Schmid a. Eriswyl, c 73.
 3-4 79 | Blanche Louise Alice. — 81 Adrian Max.

88. Dähler aus Seftigen. 1866. Zimmerleuten.

- 1 55 | Karl Rob. Alfr., Handelsmann in Alexandrien,
 S. v. Johann Karl, gew. Adjunkt des eidg. Bau-
 inspektorats († 90), u. d. Marie Elise Frauchiger
 v. Wyßachengraben († 88); B. v. 7, 11, 13, Fr.
 Käser 8; HB. v. 17.
 2 62 | Amalie Louise Anna, BT. v. Henzi c 16, c 84.
 3-6 85 | Bernhard Walter. — 86 Anna Helena. —
 90 Alfred Max. — 97 Edmond Georges.
 7 56 | Karl Emil Bernh., Architekt in Zürich, B. v. 1 etc.
 8 52 | Maria Krönacker aus Ruffach, Elsaß, Schw. von
 12, c 83.
 9 84 | Dora, T. v. Karl Rud. Herm., gew. Architekt († 90),
 B. v. 1 etc., u. d. Emilie Siegenthaler a. Meikirch,
 wieder c 95 mit Johann Stauffer, Lehrer aus
 Grafenried.
 10 95 | Bertha, T. v. Emilie geb. Siegenthaler, W. von
 Karl Rudolf Hermann (s. 9).
 11 59 | Karl Arnold, Handelsmann, in Alexandrien, B.
 v. 1 etc.
 12 54 | Rosalie Anna Krönacker, Schw. v. 8, c 84.
 13 61 | Karl Emil, Bundesweibel, B. v. 1.
 14 68 | Anna Margaritha, T. v. Rohr B 23, c 93.
 15 92 | Aus I. Ehe mit Joseph. Ursula Maria Mosettig
 a. Triest († 92): Cornelia.
 16 94 | Aus II. Ehe: Esperia Elsa.

Nr. Geb.

- 17 45 { Karl Eugen Léon, Handelsmann in Lausanne,
HB. v. 1 etc.
- 18 37 { Adelaide Margarita Joste, verw. Patru, c 84.

89. **Dändler** aus Hombrechtikon, Kt. Zürich. 1860.

Pfistern.

- 1 21 { Johann Friedrich, S. d. Joh. Caspar u. d. Regula
Wyland, Vorsteher der Diakonissenanstalt und
Gutsbesitzer, W. I Ehe von Sophie, V Schw. von
Wurstemberger a 24 († 78).
- 2 41 { Johanna Julia Schnell a. Basel, c 80 (II Ehe).

90. **Dasen** aus Gerlafingen, K. Täuffelen. 1864.

Schmieden.

- 1 43 Anna Magd. Sturm aus Hüsingens, G. H. Baden,
Wirtin, W. v. Wilhelm Heinrich, gew. Metzger
u. Wirt († 78), S. v. Joh. Rud., gew. Metzger u.
Speisewirt († 84) a. I Ehe mit Elisabeth Aeschli-
mann v. Trachselwald († . .); HB. v. 9 etc.
- 2-3 68 Louise Martha. — 69 Emma Katharina.
- 4 71 { Friedrich Heinrich, Wirt.
- 5 72 { Maria Anna Linsmayer, a. Augsburg, c 95.
- 6 95 Friedrich Heinrich.
- 7-8 73 Sophie Ida. — 77 Franz Heinr., Notariatscand.
- 9 44 { Johann Rudolf, eidg. Artillerieoberstlieutnant,
Zeughausverwalter; aus des Vaters II. Ehe mit
Christina Riem († 57) von Kirchdorf, B. v. 14,
HB. v. 1, 18.
- 10 39 { Wilhelmine Valeria Weber geb. Moos, a. Winter-
thur, c 71.
- 11-13 72 Hans Gerold Ludwig, Architekt. — 74 (Clara
Anna Maria, c 95 mit Arnold Luder, Kauf-
mann, aus Büren zum Hof). — 75 Mathilde
Louise Mina. — 79 Emil Rudolf.
- 14 48 { Karl Eduard, Handelsm., B. v. 9, HB. v. 1 u. 18.
- 15 48 { Ernestine Victoria Maria Morice aus Andouillé,
Frankreich, c 72.
- 16-17 70 Charlotte. — 77 René Charles, Koch.

Nr. Geb.

- 18 863 { Franz Friedrich, aus d. Vaters III. Ehe mit Anna
Hofstettler aus Wahlern († 93), Dr. med. u. Arzt
in Basel, HB. v. 1, 9, 14.
19 62 { Ursule James Ducommun a. Genf, c 90.
20-21 91 { Walter Hans. — 93 Johanna Emma.

91. **Demme** aus Sachsen-Altenburg und Unterseen.
1856. Mittellöwen.

- 1 43 Julia Anna, VSchw. v. Hünervadel 2, 3, W. v.
Rudolf, Dr. med. und ord. Professor, Arzt am
Jennerspital, S. v. Herm. Askan, gew. Prof. († 67),
u. d. M. L. Elis. Auguste Diruf († 82); B. v. 4, 6.
2 68 { Rudolf Alfred, Handelsmann in Detroit, Michi-
gan, N.-Amerika.
3 . . { Flora Anna Whitney, c 95.
4 43 Maria Anna Julie Hirt a. u. in Solothurn, W. v.
Karl Rich., gew. Spiritusfabr. († 71), B. v. 1 etc.
5 66 Richard Askan Paul, Maler.
6 40 { Kurt Edgar, Spiritusfabr., Burgerrat, B. v. 1 etc.
7 56 { Adele Ida Krebs a. Twann, c 77.
8-11 78 Rosa Ida Auguste. — 79 (Lina Anna, Frau
Pochon 5). — 80 Martha Rosa. — 81 Hans
Kurt. — 83 Hedwig Marie Helene.

92. **Deschler** aus Wyhlen, Grossherzogtum Baden. 1893.

- 1 37 { Syrus, W. a. II. Ehe d. Lisette Sylvie, geb. Druey;
Kaufmann.
2 49 { Susanna Bühler geb. Greulich a. Tenna u. Ilanz,
Graubünden, c 94 (III Ehe).

93. **Desgouttes** aus Genf E. E. 1643. B. 1790.
Kaufleuten.

- 1 33 { Ludwig Anton, eidg. Oberst, Direktor d. Ober-
länderbahnen, S. v. Titus Aimé († 55), u. Emilie,
VSchw. v. Dietzi 1 etc. († 58); B. v. 3.
2 34 { Marie Rosalie Howald v. Graben, K. Herzogen-
buchsee, VBT. v. Howald A 1, c 58.
3 39 Antonie, Schw. v. 1, in Zürich.
4 08 Friedrich Niklaus, in Amerika.

94. **Dick** aus Safnern. 1434—1582.

- Nr. Geb. a. Schmieden.
- 1 848 Anna, T. v. Gerber B. 1, W. v. Karl Friedrich, gew. Pfarrer in Ligerz († 79), S. v. Karl David, gew. Pfarrer zu Barga, VB v. 2.
- 2 52 { Johann Rudolf, Dr. med. u. Arzt, S. v. Rud. Em., gew. Pfarrer in Pieterlen († 88), u. d. Kath. Elisabeth. Emilie Münch a. Basel († 96); B. v. 7 etc., BS. v. 1.
- 3 59 { Pauline Adolfine Marie Kintzinger a. Konstanz, c. 95 (II. Ehe).
Aus I. Ehe mit Pauline, T. v. Probst 1 († 88):
- 4—6 82 Emil Rudolf. — 84 Karl Werner. — 87 Sophie Helene.
- 7 56 { Karl Emil, Dr. med., Arzt in Lyß.
- 8 62 { Marg. Rosa Küng a. Lyß, c. 84.
- 9 60 Samuel Friedrich, Dr. med. u. Arzt in Burgdorf.
- 10 43 Emanuel Joh. Guido, Pfarrer in Frauenkappelen. S. v. K. Gottl. Ludwig, gew. Liegenschaftsverwalter († 68), u. d. Friederike, V. Schw. v. Stauffer A b 1 († 87); B. v. 12, W. v. Sophie Magd. Elise, T. v. König B 1 († 89).
- 11 77 Richard, Wagner.
- 12 44 { Rud. Ludw. Eduard, Buchhalter, in Auvernier, B. v. 10.
- 13 45 { Rosa Louise Jaquet v. Lasagne, Kt. Neuenburg, c. 67, gesch. 86 (I. Ehe), in Lüttich.
- 14 49 Anna Moser a. Rüderswyl, c. 89 (II. Ehe).
Aus I. Ehe:
- 15 71 { Friedrich Louis Eduard, Buchhalter in Genf.
- 16 72 { Jeanne Carol. Wolf a. Ruswyl, Luzern, c. 94.
- 17 95 Jeanne Jrène.
- 18—19 72 Marg. Lucia in Lüttich. — 76 Blanche Helene.
Aus II. Ehe:
- 20—21 91 Rudolf Hugo. — 93 Friederike Anna.
- 22 90 Rosa Olga, T. v. Margar. Lucia 18.

b. Affen.

- 1 24 Ludwig Jakob, gew. Sigrüst am Münster, S. v. Ludwig Albrecht, gew. Seiler († 72), aus I. Ehe m. Mar. Marg. Lauffer, verw. Ris († 63), VB. v. 7; W. v. Marianne Scheurmann v. Zofingen († 82).

- | Nr. | Geb. | |
|-------|------|---|
| 2 | 856 | Karl Ludwig Ernst. |
| 3 | 60 | Ida Janzi a. Bolligen, W. v. Paul, gew. Handelsmann († 92), Wirtin. |
| 4 | 39 | Elisabeth Ramser v. Bolligen, W. v. Emanuel Rudolf, gew. eidg. Postsekretär († 88), B. v. 1. |
| 5 | 35 | Samuel Karl Franz, Schlosser, S. v. Sam. Franz Ludwig, gew. Bundesweibel († 80), a. d. I. Ehe mit Sus. Marg. Dürig († 37); VBS. v. 14, 15, 19 etc. |
| 6 | 38 | |
| 7-13 | 63 | Anna Elis. Weißmüller, W. v. Jak. Sam. Robert, B. v. Schärer A 34 († 61), c 62. |
| | | Rosa Elisa. — 65 Joh. Franz, Schlosser. — 66 Karl Emil, Elektr. in Wien. — 68 Clara Mar., Leichenbitterin. — 69 (Martha, Telegraphistin in St. Gallen, c 93 mit Otto Wilh. Kleb, eidg. Beamter a. St. Gallen). — 72 Math. Bertha. — 74 Franz Rob., Bankbeamter. — 76 Johanna. — 77 (Mina Frieda, c 96 mit Friedr. Ferdinand Siebenmann, Lithograph a. Aarau). |
| 14 | 45 | Anna, T. v. Karl Emanuel, gew. Zuchthausprediger († 76), u. d. Anna Ursula Notegen († 78); Schw. v. 15, VBT. v. 5 etc. |
| 15 | 55 | Susanna Elisa, Schw. v. Kocher A 3, W. v. Karl Ludwig, gew. Geschäftsführer d. schweiz. Volksbankfiliale († 85), B. v. 14 etc. |
| 16-18 | 76 | Karl Wilh., Bautechniker. — 78 Lea Elise. — 79 Walter Rud. |
| 19 | 46 | Friedr. Franz Karl, Lehrer in Guggisberg, S. v. Friedr., Hadernhdr. († 81) a. I. Ehe m. Elisab. Schär a. Walterswyl († 53); VBS. v. 5, 14 etc. |
| 20 | 49 | |
| 21-25 | 77 | Elisabeth Suter a. Kölliken, Aargau, c 76. |
| | | Maria Bertha. — 78 Arnold Rob. — 80 Friedr. Emil. — 83 Clara Margar. — 89 Elise Ida. |
| 26-28 | 78 | Lina Maria, T. v. Aug. Otto, gew. Weinhändler († 82), u. d. Mar. Marg. Frey, wieder c 85 mit Abr. Alb. Herndl, Metzger a. Elay; BT. v. 29. — 79 Hermann Otto. — 82 Bertha Hedwig. |
| 29 | 52 | Ferd. Ernst, VB. v. 26—28, Kaufm. in Odessa. |
| 30 | 41 | Verena Übersax, a. Thörigen, K. H.-Buchsee, W. v. Gottlieb, gew. Schlosser († 83), Umbieterin. |

Nr. Geb.

31-32 72 Gottlieb Friedrich, Bahnangest., Brienz. —
79 Elisa Rosa.

95. Von Diesbach. 1272—1481. Distelzwang.

- 1 843 Marie Pauline Margar. Hibert a. Cannes, Frankreich, gesch. 85 v. Sam. Bernh. Franz, Ingenieur in Marseille († 95), S. v. Joh. Bernh. Adolf († 82) u. d. M. J. Elise, VSchw. v. Bürki A 9 († 31).
- 70 (Marie Julie Elisab. Mathilde, c 93 m. Charles Georges Olivier Le Roy d'Amigny a. Sonceboz in Dijon).
- 2 40 (Friedrich, Gutsbesitzer in Schlesien, S. v. Em. Bernhard Friedr. v. Liebegg († 81), HB. v. 4, u. d. Sophie Louise VBT. v. May 28 († 92); B. v. Fr. Pillichody 7 u. v. Fr. v. Wattenwyl 48; MB. v. v. Steiger d 108, u. v. v. Erlach a. 4; MBS. v. Thormann 1, VBS. v. 5.
- 3 46 Ida Clarissa Kathar. Tanner a. Aarau, c 65.
- 4 23 Sophie Ros. Julie, VBT. v. Tavel 1 etc., W. v. Rudolf Karl Ferdinand († 83), S. v. Friedrich, v. Liebegg, aus dessen II. Ehe mit Charlotte Marg. Kath. v. Sinner († 62).
- 5 58 { Robert, Fürsprecher.
- 6 57 { Johanne Dorothea Margaretha Waldmann a. Hannover, c 85.
- 60 (Dorothea, Fr. v. Büren 33).

96. Dietrich, Ldsß. 1848. Schmieden.

- 1 25 (Abraham, Landwirt zu Gerzensee, S. v. Abraham Samuel († 82) u. d. Johanna Hänni v. Belpberg († 66); B. v. 19.
- 2 21 (Anna Dähler a. Seftigen, c 50.
- 3-4 54 Anna Elisabeth. — 56 Johann Friedrich.
- 5 59 (Karl Christian, in Pana, Amerika.
- 6 63 (Margaritha Brügger, a. Gelterfingen, c 88.
- 7-10 90 Anna Luise. — 92 Friedrich Johann. —
93 Karl Christian. — 95 Lina Jda.

Nr.	Geb.	
11	863	{ Gottfried, Angestellter in Schlieren b. Köniz.
12	62	
13-17	86	Alfred. — 88 Gottfried. — 89 Friedrich. — 92 Marie. — 98 Ida.
18	68	Rosina.
19	28	{ Johannes, Landwirt in Gerzensee, B. v. 1.
20	29	{ Elisabeth Läderach a. Wichtrach, c 52.
21	54	{ Christian, Landw. in Gerzensee, Zwilling m. 29.
22	57	{ Anna Imhof a. Niedermuhlern, Schw. v. 12, c 79.
23-28	79	Eduard. — 80 Maria Anna. — 81 Elise. — 83 Christian. — 88 Friedr. — 90 Gottfried.
29	54	{ Karl Johann, Landwirt in Gerzensee, Zwilling mit 21.
30	63	{ Rosina Wyttenbach a. Gelterfingen, c 85.
31-34	86	Anna Martha. — 88 Rosa Netta. — 89 Mar- garetha Elise. — 95 Hans Franz.

97. **Dietzi**, a. Rheineck. 1622. Pfistern.

1	36	{ Ferdinand, Architekt, landesabw., S. v. Ferd., gew. Stadtbauinspektor († 74), u. d. Maria Barb. Meley († 88); MBS. v. Desgouttes 1.
2	35	
3	64	Hans Ludwig, Maler, abgesch. W. v. Karoline Wilhelmine Hoppe a. Weimar († 97).
4	93	Hans Ludwig.
5	65	{ Ferdinand Robert, Dr., amerikan. Zahnarzt.
6	67	{ Marie Elisabeth Hedwig Bion a. St. Gallen, c 93.

98. **Dittlinger**. 1455—1555. Schmieden.

1	14	Elis. Caroline, T. v. Rudolf Ludw., gew. Pfarrer von Lotzwyl († 42), und d. Katharina geb. Wyß († 57) in Genf.
2-3	20	Adelaide Johanna in Utrecht, T. v. Viktor Karl Gerhard, gew. Oberst in niederl. Diensten († 64), u. d. Kathar. Carol. Verchellouw a. Herzogen- busch († 66), Schw. v. 3, 4, 6, 11; MBT. v. Stürler b 10. — 21 Johann Viktor David, gew. Oberst in neapol. Diensten, zu Arnheim, Holland, B. v. 2.

Nr. Geb.

- 4 . . . Agatha Marg. Sandt Van Nooten, W. v. Ludw.,
gew. Steuereinnehmer, B. v. 2 etc. († 72).
- 5 62 Cornelius Ernst, Offizier d. niederl. Flotte.
- 6 25 { Victor, in Herzogenbusch, gew. Offizier in neapol.
Diensten, B. v. 2 etc.
- 7 35 { Wilhelm. Agneta Wendela Van Beresteyn, c 58.
- 8-10 62 { Wilhelm Karl Gerhard, Advokat, in Herzogen-
busch. — 64 Rudolf Eduard, Kavallerie-Offi-
ziers in Deventer. — 73 Bertha Aug. Wendela.
- 11 28 { Friedrich Eduard Theodor, gew. königl. Staats-
anwalt zu Dortrecht, Holland, B. v. 2 etc.
- 12 . . . { Anna Maria Emilia Franziska de Jonge van
Zwysbergen, c 61.
- 13-14 62 Vict. Cato Emilius, Postbeamter. — 64 Marinus,
Offizier:
- 15 42 { Karl Wilhelm, Handelsmann in Basel, S. d. Na-
nette Friederike Emilie, Schw. v. 1.
- 16 46 { Barb. Christina Hirt a. Laufenburg, Aargau, c 77.

99. Diwy. 1573. Affen.

- 1 27 Katharina Jost aus Eggiwyl, W. II. Ehe v. Rud.
Karl, Architekt b. städt. Bauamte († 97), S. v.
Albr. Karl, Vergolder († 52), und der Elis. Mar.
Ruf aus Schloßrued, Aargau († 75).
Aus I Ehe mit Mar. Magd. Elisabeth Funk aus
Nidau († 67):
- 2 61 { Karl Friedrich, eidg. Beamter.
- 3 53 { Charlotte Augusta Eugenie Schärer geschied.
Rüegg, a. Zürich, c 95.
- 4 62 { Hans Rudolf, Bautechniker.
- 5 62 { Rosina Aug. Spalinger, a. Marthalen, Zürich,
c 89.
- 64 (Rosa Sophie Kathinka, c 92 mit Baptist
Perracini, Rentier, aus Mailand.)

100. Dohna. 1657. Pfistern.

Graf Siegmars zu Dohna (geb. 1818, s. Verzeichnis von 1889, Nr. 35) hat 1877 hier die Gesellschaft angenommen und dabei eine Stammtafel über die Descendenten des Grafen Friedrich von Dohna eingereicht, welcher 1657 als

damaliger Herr zu Coppet im Waadtlande das Bürgerrecht der Stadt Bern erhalten hat. Laut dem gothaischen geneal. Taschenbuch der gräfl. Häuser vom Jahr 1897 besteht die jüngere Linie dieses Geschlechts (Dohna-Schlobitten und Dohna-Schlodien) aus 89 Köpfen. Im Verzeichnis 1889 sind zu streichen: Nr. 1, 2, 7, 16, 17, 19, 21, 23, 34, 37, 42, 47, 63, 65, 66, 71, 72, 77, 89, 92 u. 98.

101. **Dübi** aus Schüpfen. 1888. Mittellöwen.

Nr. Geb.

- | | | |
|-----|-----|--|
| 1 | 848 | } Heinrich Albert, Dr. phil., Gymnasiallehrer und
Docent an der Hochschule. |
| 2 | 54 | |
| 3-6 | 80 | Heinr. Walter. — 81 Hans Georg. — 84 Max.
— 92 Frank. |

102. **Dufour** aus Genf. 1848. Kaufleuten.

- | | | |
|---|----|--|
| 1 | 36 | Amalia, in Genf, T. des Wilh. Heinr., gew. eidg.
Generals († 75), u. d. Sus. Bonneton a. Genf († 67). |
|---|----|--|

103. **Dufresne** aus Heidelberg. 1624.

a. Pfistern.

- | | | |
|---|----|---|
| 1 | 47 | Katharina Emilie, T. v. Samuel Emanuel, gew.
gew. Brotbäcker († 91), u. d. Kath. Margeretha,
VBT. von Ludwig 1 etc. († 94), Schw. v. Fr.
Ochsenbein 2; MBT. v. Schnyder 1. |
| 2 | 50 | Emma Louise, Schw. v. 1. |

b. Zimmerleuten.

- | | | |
|-----|----|---|
| 1 | 45 | Louise Josephine Rossier aus Vivis u. Rouge-
mont, W. v. Samuel Friedrich Ludwig, Turn-
lehrer in Vivis († 92), S. v. Ludw. Emanuel, gew.
Buchbinder († 75), u. d. Maria Blank aus Oster-
mundigen († 88); B. v. 6, MBS. v. Schärer A 34 etc. |
| 2-5 | 67 | Marie Louise Albertine. — 69 (Cécile Elise
Charlotte, c 93 mit Joh. Gottl. Zurlinden, eidg.
Angestellter, aus Zofingen). — 74 Karl Friedr.
— 76 Alb. Julius Franz. — 78 Heinr. August. |
| 6 | 42 | Sophie Marg. Kath. Haas a. Edelfingen, Württem-
berg, W. v. Karl Ludwig Emanuel, gew. Turn-
lehrer, B. v. 1 († 74). |
| 7 | 72 | Marie Sophie. |

104. **Dumermuth** aus Unterlangenegg. Schwarzenegg.
Nr. Geb. 1888. Distelzwang.

1. 855 { Gottfried, Direktor der neuen Mädchenschule,
B. v. Fr. Ramser a 4.
2. 53 { Maria Dubi aus Burgistein, c 80.
3-8 81 Marcus. — 82 Karl. — 84 Maria und Martha,
Zwillinge. — 90 Louise. — 91 Gotthold.

105. **Dumont** aus Laferrière. 1878. Metzgern.

1. 54 { Friedrich Ludwig, Dr. med. und Arzt.
2. 58 { Emma Ida, T. v. König A b 18, c 81.
3-6 82 Friedr. Ludw. — 83 Paul Eduard. — 85 Heinrich.
— 90 Ida Margaretha.

106. **Düncki** aus Rorbas, Kt. Zürich. 1582. Mohren.

1. 26 Anna Barbara Siegenthaler von Schangnau, in
Hofstetten bei Thun, W. II Ehe von Bernhard
Karl Ludwig, Notar († 77), S. v. David Ludwig,
gew. Kaminfeger.
Aus I Ehe m. Kath. Elis. Kißling a. Erlach († 52):
2. 42 { Emil August, Handelsmann in London, MB.
v. Probst 2 etc.
3. . . { Elisabeth Andrews a. England, c 78.
4. 26 Maria Leonilde Aug. Harris, geb. Poggi-Strehl,
aus Bath, England, W. von Robert Eduard, gew.
Handelsmann in Mailand († 87).

107. **Düntz** aus Brugg. B. 1609. — E. E. 1733. —
B. 1791. Mohren.

1. 27 Johann Ludwig, Rentier, S. v. Friedrich Jakob,
gew. Ebenist, († 64); B. v. 2, 3, W. v. Johanna
Caroline Diwy († 90).
2-3 24 Rudolf Albrecht, gew. Schneider, B. v. 1. —
34 Friedr. Gabriel, Handelsm., i. Diessbach b. B.

108. **Durheim**. E. E. 1595. — B. 1793. Pfistern.

1. 33 Amalie, Schw. v. König A a 69, W. von Julius,
gew. Forstgeometer († 90), S. von Karl Jakob,
gew. Zollverwalter, aus II. Ehe mit Elis. Kath.
Hartmann († 22), VSchwS. v. Reisinger 1.

Nr. Geb.

- 2 813 Bernhard Friedrich, verhehlicht in Amerika, S. v. Gottlieb Samuel, gew. Oberrichter († 41) u. d. Henr. Wilh. Wölfling a. Tübingen († . .).
- 3 34 Rudolf Albrecht, Werkmeister in Amerika, S. v. Bernh. Nikl. Samuel, gew. Schreiber († 71), u. d. Elis. Rätz a. Ruppoldsried († 83); VB. v. 5-8, MBS. v. Stämpfli A 19, W. v. Verena Wilhelm a. Safenwyl, Aargau († 64).
- 4 63 Anna Bertha, M. v. 23, 24, 25.
- 5-8 75 Rudolf Heinrich, S. v. Eduard Friedrich, gew. Zuckerbäcker († 79), und der A. M. Arenz, c 81 in II Ehe mit Bernhard Georg Ströbel aus Ostheim, Bayern, Zuckerbäcker in Bern; BS. v. 3. — 76 Maria Wilh. — 77 Hel. Julia. — 78 Julius Eduard.
- 9 21 Anna Barbara Wütrich a. Trub, W. v. Karl, gew. Lithograph u. Photograph († 90).
- 10 53 Rosa Beck a. Muggensturm, G.-H. Baden, W. v. Karl, gew. Photograph in Paxton, Illinois, N.-Amerika († 83).
- 11-15 72 Maria Elisabeth. — 74 Anna Maria. — 78 Anna. — 80 Rosa. — 82 Karl Albert.
- 16 54 { Alb. Friedrich, Geometer, Sekretär d. kant. Baudirektion.
- 17 60 { Katharina Colla a. Ornavasso, Italien, c 82.
- 18-21 83 Karl Alb. Joseph. — 84 Isabella Emma. — 86 Margar. Christ. Anna. — 89 Léon Victor.
- 22 55 Anna Elisabeth.
- 23-25 83 Albert. — 89 Ernst. — 91 Emil, Kinder v. Anna Bertha 4.

109. **Durni** aus Ins. 1895.

- 1 34 Johanna Karoline, T. v. Abraham u. Johanna Margar. Meigniez, gew. Lehrerin.

110. **Dutoit** aus Milden, Kt. Waadt. 1865. Webern.

- 1 37 { Eugen August, SchwS v. Bourgeois 1, Med. Dr. u. Arzt am Burgerspital.
- 2 43 { Maria Clara, T. Haller 20, c 66.

Nr. Geb.

- 3-5 867 Julie Bertha Eugenie, Dr. phil. — 72 (Marie Elise, c 97 mit Amédée Stephanus Gonin, Sekundarlehrer v. Lausanne u. Essertines). — 76 Alfred Albert, stud. med. — 78 Helena Clara.

111. **Effinger**, von, aus Brugg, Kt. Aargau. 1483—1660.
Distelzwang.

- 1 08 Pauline Feronce v. Rothenkreuz a. Lyon, in Wien, W. v. Albrecht, gew. eidg. Geschäftsträger in Wien († 76), S. v. Rud. Emanuel, gew. Oberamtman v. Wangen († 47), u. d. Ros. Car. Mar. v. Müllinen; VB. v. 2.
- 2 37 Paulina Adelheid Julia, in Wildegg, T. v. Ludw. Rudolf, v. Wildegg († 72), u. d. Adelheid Sophie Julia, Schw. v. May 28 († 70); Schw. von Fr. von Sinner b 2; BT. v. 1.

112. **Egg** aus Ellikon, Zürich. 1877. Pfistern.

- 1 64 Johann Albert, Landwirt, S. v. Albrecht Johann Paul, gew. Gutsbesitzer im Eichbühl bei Hilterfingen († 95), u. d. Elis. Moser aus Rüderswyl († 71).
- 2 47 Elisabeth Schmid aus Walkringen, c 87.

113. **Egger**. Ldsß 1861.

a. Schmieden.

- 1 64 Jeanne Clara Blanc a. Chexbres, Waadt, Sprachlehrerin in Philadelphia, W. v. Friedrich Alex., gew. Sergeant in Dacota, N.-A. († 88), S. v. Jak., gew. Lehrer († 63), u. d. Anna Laubscher aus Täuffelen († 79); B. v. 2, 9, 11-12.
- 2 57 Rud. Christian Arnold, Handelsmann in Neuenburg, B. v. 1 etc.
- 3 62 Eugenie Hedw. Nellen a. Crefeld, Preussen, c 87.
- 4-8 88 Moritz Arn. — 89 Gaston Henri. — 93 Gust. Pierre. — 95 Fritz Arn. — 98 Martha Hedw.

Nr. Geb.

- 9 858 (Gustav Adolf, Secretär d. J.-S.-Bahn, B. v. 1 etc.
 10 74 (Anna Berger a. Innerbirrmoos, c 95.
 11-12 62 Maria Louise Mathilde, Bonne. — 64 Karl Jak.,
 Postbeamter, in Basel.

b. Schiffleuten.

- 1 29 Anna Kreyenbühl a. Otterbach, W. v. Johannes,
 Portier († 67).
 2-3 61 Margaretha. — 65 Anna Katharina.
 42 (Elisabeth Stäubli, geb. Mori aus Sulz, Aargau,
 W. von Karl Otto Alex., gew. Coiffeur († 88),
 c 93 mit Christian Andrist, Coiffeur a. Äschi).

114. **Egloff** aus Gottlieben, Kt. Thurgau. 1865.

Kaufleuten.

- 1 28 (Jakob Christoph, Schweinemetzger.
 2 28 (Louise Wolpert v. Chesaux, Kt. Waadt, c 56.
 3 56 (Johann Jakob, Ingenieur.
 4 61 (Emma Fäs a. Schöftland, Aargau, c 84.
 5-7 85 Jakob Wilhelm. — 87 Louise Margar. —
 93 Konrad Hans.

115. **Eichelberger** a. Sumiswald. 1815. Schiffleuten.

- 1 35 Lucia Adele Susanna, in Mailand, T. v. Samuel
 Niklaus, gew. Schreiber († 44), und der Susanna
 Elis. Schär v. Walterswyl († 46); BT. v. 2.
 2 08 Katharina Elisabetha Fischer, W. v. Johannes,
 gew. Pförtner im Spital, VB. v. 1 († 51) - in
 Amerika.
 3 31 Elisabetha, in Amerika. — 34 (Maria Hen-
 riette, W. Jordan 9).

116. **Eichenberger** aus Burgdorf. 1896. Mohren.

- 1 49 (Johann Friedrich, Hufbeschlaglehrer.
 2 56 (Elisabeth Ingold, aus Röthenbach b. Herzogen-
 buchsee, c 78.
 3-6 79 Fritz. — 80 Werner. — 83 Walter Otto. —
 90 Hector.

117. **Emmert** aus Biel, ursprünglich aus Göttingen. 1857.
Zimmerleuten.

Nr. Geb.

- 1 839 Katharina Müller von Dägerken, Kt Zürich, W. III. Ehe von Heinrich Wilhelm, gew. Med. Dr. und Inselarzt († 80).
Aus I. Ehe mit Sophie Adelh. Seltmann († 47):
- 2 42 Ernst Wilhelm, Rentier.
- 3 73 Therese Bruni geb. Sahli, Gottl., Abgeschied.
a. Oberstocken, c 97.
- 4 44 Ida Adelheid, Schw. v. 2.

118. **von Erlach** aus Erlach. 1298.

. a. Schmieden.

- 1 31 (Friedr. Eman. Rudolf, eidg. Oberst, Gutsbesitzer im Schwand, S. v. Alb. Rud. Sigmund, gewes. Offizier in franz. Diensten († 58), u. d. Magdal. Louisa, Schw. von Wattenwyl b 44 etc. († 96); B. v. Graffenried 23, VB. v. Thormann 1.
- 2 40 Mathilde Ida, Schw. v. Steiger A 81 etc., c 59.
- 3 60 (Franz Rudolf, Kontrollingenieur b. schweiz. Eisenbahndepartement.
- 4 67 Clara Johanna, T. v. Steiger A 105, c 88.
- 5-7 89 Hanna Meta. — 91 Walter Rudolf. — 94 Hans Ludwig Ernst Eduard.
- 8 62 (Ida, Fr. v. Stürler b 7). — 63 Emma. — 65 (Ellen, Fr. v. Tavel 6). — 67 (Bertha, Fr. v. Graffenried 59). — 68 (Martha, Fr. Pillichody 14).
- 9 77 Sigmund Friedrich.
- 10 56 Joh. Rud. Berchtold, Gutsbesitzer in Gerzensee, S. von Karl Franz Eugen († 66) u. der Sophie Elisabeth, Schw. v. Pourtales 1 († 70); MBS. v. Tschärner 1; W. von Eugenia Augusta, Schw. v. Wattenwyl b 16 etc. († 91).
- 11 91 Albert Eugen Berthold.

b. Distelzwang.

- 1 19 Sophie Marie v. May, in Wien, W. v. Georg Rob., gew. Maschineningenieur d. großh. Bad. Staats-

Nr. Geb.

- bahnen († 84), S. v. Ludwig Robert, von Hindelbank († 79), u. der Maria Anna v. Escher aus Zürich († 72); B. v. 13, 15, 16, VB. v. 4-7, 8, 12, MB. v. Steiger A 12, 19.
- 2-3 853 Adelheid Louise. — 58 Elisabeth. Cäcilia Marg.
- 4 56 Anna Elisabeth, T. v. Hans Franz Ludwig, gew. Fürsprecher († 89), u. d. Katharina Romang v. Gsteig b. Saanen († 87); Schw. v. 5-7, BT. v. 1 etc.
- 5-7 60 Franz Gustav, Bankangestellter in Zürich. — 61 Gertrud, Erzieherin. — 69 Johanna.
- 8 52 Rudolf Otto Gerold, Bezirksingenieur, S. v. Karl Ludwig, gew. Dr. med. und Arzt († 86), u. der Bertha Julia Cäcilia von Dießbach, MSchw. von May 1 († 86); B. v. 12; BS. v. 1 etc.; W. von Maria Lina Bertha, Schw. v. May 8 etc. († 97).
- 9-11 84 Helene. — 86 Alfred. — 87 Bertha.
- 12 67 Roland Bernh. Ed., in Oberdießbach, B. v. 8 etc.
- 13 38 Emma Elise Ulrich aus Zürich, in Thun, W. v. Rudolf, gew. Verwalter d. eidg. Kriegsmaterials, B. v. 1 etc. († 81).
- 14 70 Maria Margaretha Mathilde.
- 15 37 Kath. Mathilde, in Freiburg i. Br., Schw. v. 1 etc.
- 16 41 Hans Conr. Arnold, Ingenieur in San Francisco, B. v. 1 etc.
- 17 48 Elise Wilhelm. Caroline Rittmeyer a. Nettlingen, Hannover, c 76.
- 18-21 77 Helene Martha. — 78 Otto. — 79 Anna Bertha Cäcilia. — 82 Emilie Marie.
- 22 56 Karl Albrecht Rudolf Egmont, eidg. Artillerieinstruktor, S. v. Rud. Albrecht Ferdinand († 84), gew. Gutsbesitzer zu Spiez, u. d. Anaïs Hortense Eugenie Leopoldine de l'Orne de St-Ange aus Karlsruhe († 92); B. von 25 u. Fr. Haller A 22.
- 23 64 Rosa Valeria Böhlen aus Amsoldingen, c 90.
- 24 91 Egmont Armin Max.
- 25 61 Rud. Ferd. Eugen Edgar, Beamter des admin. Inspektorats des Eisenbahndepart., B. v. 22 etc.
- 26 69 Selina Fahrni aus Eriz, in Thun, c 91.

119. von Ernst aus Thun. 1375—1644. Mohren.

Nr. Geb.

- 1 837 { Vinzenz Jos. Niklaus, Banquier, Generalkonsul
v. Portugal, S. v. Eduard, gew. Hauptmann in
neapol. Diensten († 89), u. d. Carmela Concetta
Vincenza Bramante († 82); B. v. 5, 14, 19, 24, 25.
- 2 38 { Marie Emilie geb. Guibert, M. v. Wattenwyl b
16-17, GM. v. Erlach a 11, c 76 (II. Ehe).
- 3-4 77 Ludw. Maximilian. — 80 Edm. Viktor Eduard.
- 5 39 { Eduard, gew. Bahnhofvorsteher, B. v. 1 etc.
- 6 46 { Sophie Henriette Georgine, Schw. v. Marcuard
10 etc., c 68.
- 7-13 70 Louisa Ida Viola. — 72 Ludwig Friedrich
Hugo. — 75 Emilie Louisa Julia. — 77 Fer-
dinand. — 79 Ludw. Rud. Franz. — 81 Viktor
Eduard. — 83 Emanuel Hugo Eugen.
- 14 49 { Ferdinand Jakob Raphael, burgerl. Domänen-
verwalter, B. v. 1 etc.
- 15 48 { Maria Augusta, Schw. v. Steiger A 12 etc., c 86.
- 16-18 87 Maria Jacqueline Julie. — 89 Eduard Amédée
Constant. — 90 Vincenz Ludwig.
- 19 50 { Karl Cas. Moritz, Industrieller in Italien, B. v. 1 etc.
- 20 54 { Johanna Elisabeth, T. v. Muralt 1, c 79, gesch. 98.
- 21-23 82 Bernhard Eduard. — 83 Robert Emil. —
87 Fernand André.
- 24 56 Marie Louise Katherina, Schw. v. 1 etc., gew.
Carmeliterin in Gmünd.
- 25 59 Melanie Magdalena, Erzieherin im Auslande,
Schw. v. 1 etc.
- 26 55 { Armand Friedr. Heinrich, Banquier u. Burgerrat,
S. v. Jakob Ludw. Rudolf, gew. Banquier († 70),
u. der Louise Fanny v. Wagner († 95); B. v. 32,
36, VBS. v. 1 etc.
- 27 61 Adele Sophie Martha, T. v. Wildbolz a 1, c 80.
- 28-31 83 Ida. — 86 Helene. — 88 Henriette Martha
Therese Margaretha. — 95 Alfred Alexander
Ludwig Armand.
- 32 71 Paul. Madeleine Gabrielle Curchod, a. Crissier,
Lausanne, Dommartin u. Polier-le-Grand, W. v.
Ed. Eug. Paul Alfred, Banquier († 93), B. v. 26.

Nr. Geb.

- 33 819 Albertine Julie Marie v. Reichenbach, W. II. Ehe
v. Ferdinand Friedrich Karl († 67), gew. Reg-
Rat in Königsberg, Preussen — in Berlin.
Aus I. Ehe mit Wilhelmine Friederike Henriette
von der Marwitz († 36):
- 34 28 Karl Friedrich Otto Viktor, in Surinam.
Aus II. Ehe:
- 35 46 } Friedr. Otto Hugo Viktor, in Freiburg i. Br.
36 50 { Louise Katharina Henriette, Schw. v. 26, c 71.
37-39 75 Margaretha Louise Henriette Viktoria. —
78 Ludwig Ferdinand Wilhelm Viktor. —
82 Ida Katherina Julie Viktoria.
- 40 38 Anna Maria Sophie, T. v. Mark. Emanuel Heinr.
Emil in Lausanne († 85) aus I. Ehe mit A. Z. L.
Guisan aus Avenches († 41). — Aus II. Ehe mit
Maria Louise Verrey aus Lausanne († 90):
- 41-42 44 David Julius, Sachwalter. — 46 Marg. Maria.
- 43 16 Sophie Mürset v. Twann, abw., W. v. Heinrich
Rudolf, gew. Mechaniker in Paris († 63).

120. von Escher A aus Zürich. 1815. Pfistern.

- 1 27 Alina Elisa Bertha von Meis v. Teufen, aus u.
in Zürich, W. v. Joh. Conrad, gew. eidg. Oberst
u. Sekretär d. Militärdirektion († 67), S. v. Joh.
Conrad, gew. Oberrichter († 60), u. d. Elisabeth
v. Escher († 20); B. v. 3.
- 2 55 Anna Elisabeth.
- 3 23 Maria Dorothea Bertha Scharff v. Frankfurt a. M.,
W. v. Heinrich, gewes. Handelsmann in Görz
(† 79), B. v. 1.
- 4-5 47 Conrad Heinr. Oskar, Handelsm. — 54 Karl
Heinrich Arthur.

121. Escher B aus Zürich. 1878. Mohren.

- 1 40 Georg. Juliana Maria in Spiez, Schw. v. Platel 1
etc., W. v. Heinr. Alb., gew. Münzdirektor († 79).
- 2 64 Johanna Amalia Clara.
- 3 68 } Heinr. Albert, Landwirt in Traustadt, Baden.
4 72 { Anna Bertha Hahl a. Gern, Niederbayern, c 93.
5 94 Heinrich Albert.

122. **Estermann** aus Rickenbach, Luzern. 1890.

- Nr. Geb.
 1 854 (Franz Anton, eidg. Beamter.
 2 67 (Sophie Louise, T. v. Hügli B 1, c 89.
 3-4 92 Dora Alice. — 96 Elsa Margaritha.

123. **Etter** aus Urnäsch. 1898.

- 1 42 (Theophil, Vorsteher der Mädchentaubstummen-
 anstalt in Wabern.
 2 41 (Laura Hess aus St. Gallen, c 80.

124. **Faßnacht** a. Twann. 1622. Schmieden.

- 1 57 (Friedrich Franz, Bankbeamter, S. v. Sam. Rud.,
 Baumeister († 89), u. der Anna Agnes, Schw. v.
 Gruner a 1 († 95); B. v. Fr. Blau 26, Fr. Mauderli 2.
 2 64 (Bertha Cäcilie, T. v. Österle 1, c 87.
 3-4 89 Bertha Margaretha. — 91 Frieda Anna Cäcilia.
 5 60 (Rudolf, Gasthofbesitzer in Buenos-Ayres.
 6 . . (Amanda Hanneken, c 97.
 7 62 (Paul, Zuckerbäcker in Brügge, Belgien, B. v. 1.
 8 66 (Augusta Fidelia Sophie Marie Vermeire, c 91.
 9 97 Rudolf Paul Franz.
 10-11 63 Franz, Architekt. — 68 Anna.

125. **Fellenberg**, von, ursprünglich a. Tirol, dann a. Suhr,
Kt. Aargau. 1484—1551. Schmieden.

- 1 38 (Edmund, Dr. phil., Bergbau-Ingen. u. Burgerrat,
 S. v. Ludw. Rudolf, gew. Prof. († 78), aus I. Ehe
 mit L. L. Reiß a. Hamburg († 38); HB. v. 4 etc.,
 BS. v. 20, 21.
 2 38 Just. Carol. Marie, Schw. v. Bonstetten 1, c 67.
 68 (Rosa Louise, c 93 mit Viktor Panchaud de
 Bottens aus Moudon.)
 3 69 Ida Luise Henriette.
 4 51 Cornelia Christina Amanda Reiß a. Hamburg,
 W. v. Ludwig Rudolf, gew. Chemiker u. Spital-
 einzieher († 88), S. v. Ludwig Rudolf (s. 1) aus
 II. Ehe m. Jeanne Sus. Rivier a. Lausanne († 89);
 B. v. 11, 12, 18, Fr. v. Steiger A 68; HB. v. 1,
 BS. v. 20, 21.

Nr. Geb.

- 5-10 874 Karl Gustav Rudolf, cand. med. — 77 Hans Ludwig Alphons Franz, Ökonom. — 79 Karl Gottfr. Edmund. — 80 Elsa Henr. Emilie. — 81 Theodor. — 85 Amanda Maria Elisabeth.
- 11 46 Dorothea Josephine Elisabeth, Schw. v. 4 etc.; HSchw. v. 1.
- 12 50) Alb. Eman. Franz, Kaufm., B. v. 4 etc., HB. v. 1.
13 59) Johanna, Schw. v. Thormann 1, c 79.
- 14-17 88 Bertha. — 92 Ada. — 94 Walter. — 96 Dora.
- 18 57) Edmund Theodor Gottfried, Dr. phil. u. Pfarrer in Oberbalm, B. v. 4 etc., HB. v. 1.
19 63) Bertha Cäcilie Marie, T. v. Wattenwyl a 2, c 84.
- 20 22 Elisabeth Dorothea Wilhelmine Wild, in Biel, MSchw. v. Wattenwyl b 48 etc.; W. II. Ehe v. Emanuel Ludw., gew. Zuchthausprediger († 78), S. v. Emanuel Rudolf, gew. Rats Herr († 50), u. Henr. Elisabeth, VSchw. v. Gruner c 1 († 56); B. v. 21; VB. v. 1, 4 etc.
- 21 19 Ferdinand Albrecht, in d. Wegmühle, B. v. 20, VB. von 1, 4 etc.; W. von Louisa Sophie Maria Ziegler, VSchwT. v. Rohr B 1 († 71).
- 22 49 Sophie Marie.
- 23 51) Ludwig Albert, Fabrikant in Rovereto, Tirol.
24 57) Jul. Car. Ida Sophie, Schw. v. May 8 etc., c 80.
- 25-32 81 Wilhelm. — 82 Bertha. — 83 Ida. — 86 Albert. — 87 Karl. — 88 Ludwig. — 89 Heinrich. — 90 Eduard.

126. **Fetscherin** aus Milden. 1573.

a. Schuhmachern.

- 1 42) Joh. Franz Samuel, Versicherungsagent, S. v. Joh. Franz, gew. Pfarrer († 87), u. der Louise, Schw. v. Kasthofer 1 († 74); B. v. 8, 9, W. Langhans 1; VB. v. 4-7, BS. v. Fr. Ris b 21; MBS. v. Haller A 33 etc.
- 2 48 Kath. Leontine Boutaud a. Limoges, Frankreich, Damenschneiderin, c 80.
- 3 80 Leontine Marie Magdalena.

Nr. Geb.

- 875 (Mathilde Lina Rosa, c 96 mit Charles Henry Philippin, Architekt a. Corcelles-Cormondrèche, Neuenburg, T. d. Bernhard Alfred, gew. Apotheker († 83), u. der Mathilde Jaggi, Schw. von Fr. Christen B 3, W. Lutz b 5, c 85 in II. Ehe mit Heinr. Julius Wätge a. Norden, Preussen, Apoth. in Solothurn; Schw. v. 4 etc., BT. v. 1 etc.)
- 4-7 77 Emma Margar. Anna. — 78 Anna Martha in Solothurn. — 79 Helena Louise in Ralligen. — 81 Anna Gertrud in Solothurn.
- 8-9 47 Bertha Maria, Schw. v. 1 etc. — 52 Lina Elise Bertha.
- 76 (Emilie, T. v. Amalie (seit 80 Fr. Cobbioni a. Locarno), T. v. Sam. Heinrich, gew. Handelsmann († 76), VB. v. 1 etc., u. der Ros. Maria Luise, Schw. v. Ris a 12 († 96), c 98 mit Emil Stalder, Kutscher, aus Melchnau.)

b. Mohren.

- 1 51 Maria Barbara Brunner a. Luzern, in Zäziwyl, W. v. Rudolf August, gew. Dr. med. u. Arzt in Zäziwyl († 82), S. v. Samuel Rudolf, gew. Pfarrer zu Koppigen († 69), u. der Elisabeth Pfenninger aus Zürich († 75); B. v. 6, VBS. v. 7, 8, 13 etc.
- 2-5 76 Ernst Martin, Bankangestellter. — 78 Martha Louise. — 80 Johanna. — 82 Aug. Rudolf.
- 6 56 Mar. Louise Julia, Lehrerin a. d. Neuen Mädchenschule, Schw. v. 1.
- 7 51 Pauline Ida, Schneiderin in Burgdorf, T. v. Karl, gew. Schlosser († 78), u. der Nanette Angelika Gammeter a. Burgdorf († 87); Schw. v. 8, VBT. v. 1, 13 etc.
- 8 64 Friedrich Rudolf, Handelsmann.
- 9 72 Martha Hager, aus Frutigen, c 93.
- 10-12 94 Martha Rosa. — 95 Emma Ida. — 97 Rudolf Friedrich.
- 13 54 Julie, Privatlehrerin, T. v. Gottlieb Wilhelm, gew. Lehrer an der Kantonsschule († 83), u. d. Juliana Lichtenhahn a. Basel († 93); Schw. v. 14, 18, VBT. v. 1, 6, 7, 8.

Nr. Geb.

- 14 855 { Rud. Wilh., Schuldirektor in Olten, B. v. 13, 18 etc.
 15 57 { Elise Cornaz a. Faoug, Waadt, c 84.
 16-17 85 Elisabeth Margaretha. — 89 Rosa Isabella.
 18 59 { Paul Ben., Dr. med., Arzt in Bolligen, B. v. 13 etc.
 19 63 { Amalia Bertha, T. v. Wäber b 2, c 85.
 20 29 Anna Elis. Margaretha Trächslin a. Riehen und
 Muri, W. v. Rudolf Friedrich Albrecht, Hafner
 († 97), S. v. Albrecht Anton, gew. Hafner († 61),
 u. d. Rosina Müller aus III. Ehe († 37); MB. v.
 Blau 104 etc.; MB. von Wäber b 1; VBS. v. 23.
 21-22 56 Friedrich Karl Albert, Hafner. — 58 Sophie
 Margaretha.
 23 33 Eugenie Louise, Schw. v. Fueter 27 etc., W. v.
 Rudolf Friedrich, Dr. med. und gew. Direktor
 der Irrenanstalt Métaireie b. Nyon, Waadt († 92),
 S. v. Bernhard Rudolf, gew. Reg.-Rat († 55), u.
 der Sophie Adriane, VSchw. v. König A a 51
 († 55); VBS. v. 20.
 24-25 57 Rudolf Eduard Friedrich, Handelsmann im
 Ausland. — 65 Wilhelm Bernhard Rudolf,
 Zwillingensbr. v. 26, Tierarzt in Aarau.
 26 65 { Hans Albr. Ed., Dr. Zahnarzt, Zwillingensbr. v. 25.
 27 73 { Marie Elisabeth, T. v. Christen B 2, c 93.
 28-29 95 Fritz. — 96 Gertrud.
 30 58 Louise Mar. Bertha, T. v. Karl Eman. Rud., gew.
 Handelsmann († 73), u. d. Maria Louise Veith a.
 Schaffhausen († 91); Schw. v. Frau Trechsel 9;
 VBT. v. 31 etc.; VHBT. v. W. Stämpfli 27.
 31 49 { Franz Gottlieb Rudolf, Kupferschmied, Gesell-
 schaftsumbieter, S. v. Franz Rudolf Albrecht,
 gew. Schlosser († 95), VB. v. 30 etc. u. d. Ka-
 tharina Mar. Magdal., VSchw. v. Ris b 1 († 98).
 32 54 Rosette Großglauser a. Münsigen, c 75.
 33-36 77 Franz Adolf, Koch. — 79 Gustav Alfred. —
 81 Frieda Johanna. — 87 Rosalie Margaretha.
 37 52 Karl Albert Ernst, gew. Schlosser, B. v. 31 etc.
 38 54 { Heinr. Friedr. Max, Konstrukteur, B. v. 31 etc.
 39 55 { Fanny Rosalie, Schw. v. Blau 46, c 80.
 40-44 81 Oskar Max. — 82 Fanny Emma. — 86 Rudolf
 Otto. — 96 Alice Hilda. — 97 Martha Lilly.

127. **Fink** aus Lingenau, Vorarlberg. 1896.

Nr. Geb.

- 1 856 (Johann Peter, Maler- und Gipsermeister.
 2 62 (Emma Barb. Grundmann, a. Kirchlindach, c 83.
 3-8 83 Waldemar Theophil. — 84 Erna Ilona. —
 85 Otto Arnold. — 87 Herbert Ferdinand. —
 88 Hulda Wanda. — 89 Werner Albert.

128. **Fischer** A (von) aus Thun. 1226—1571.

Obergerwern.

(Das „von“ gilt für Nr. 1—41, Descendenten des Herrn Beat Fischer, Gründers der bernischen Posten.)

- 1 28 (Emanuel Friedrich Ludwig, gew. Professor, S.
 v. Ludw. Gottlieb, v. Oberried († 47), und der
 Mar. Henriette, VSchw. v. Graffenried 21 etc.
 († 55).
 2 40 (Anna Mathilde Berri, aus Basel, c 60.
 3-5 61 Ludwig Eduard, Dr. phil., Prof. d. Botanik a.
 d. Hochschule. — 64 Maria Bertha. — 74
 Gottl. Alb., VDM.
 6 23 (Karl Ludwig Friedrich, gew. Geniehauptmann
 in österr. Diensten, S. v. Eman. Friedrich, gew.
 Schultheißen († 70), u. d. Carol. Frieder. Alex.
 Sophie, Schw. v. Mestral 12 († 54).
 7 37 (Maria Margaretha, VBT. v. Manuel 1 etc., c 57.
 8 65 (Karl David Friedr., Fürsprecher, Burgerrat.
 9 68 (Wilhelm. Gertrud Marie, T. v. Sinner b 3, c 93.
 10-12 95 Bertha Constance Hilda. — 96 Rudolf
 Friedrich. — 97 Elisabeth.
 13 28 Elisabeth Charl. Sophie, T. v. Karl Ferdinand
 († 65), aus dessen I. Ehe mit Rosalie v. Erlach
 († 36); Schw. von W. v. Wagner 14, MSchw.
 v. Steiger A 79.
 Aus des Vaters II. Ehe mit Emilie Sophie Luise
 Wilhelmine von Plessen a. Württemberg († 94):
 14 42 Eduard Friedr. Wilh. Helmuth, Gutsbesitzer im
 Eichberg.

- Nr. Geb.
- 15 830 Adelh. Fanny, Schw. v. Brunner A a 1, W. II. Ehe v. Friedr. Karl, gew. Ingenieur, im Ortbühl, Steffisburg († 86), S. d. Albr. Friedrich aus dessen II. Ehe mit Charlotte Maria, VSchw. v. Manuel 19 († 74); VHB. v. 13 etc.
- 48 Aus I. Ehe mit Maria Clara Charlotte Brunner, Schw. v. 15 († 55): (Maria Charl. Mathilde, Fr. v. Herrenschwand 10). — 49 (Clara Emma Louise Fanny, Fr. Stettler 34).
- 16 45 Sophie Mathilde Louise, T. v. Albert Ferdinand Karl († 75) und der Anna Maria Kathar. Friedr. Ooster a. Amsterdam († 82); VBT. v. 17, MBT. v. Graffenried 44.
- 17 54 Karl Ludwig Arthur, S. v. Ferd. Friedr. Eugen († 69) u. d. Maria Adele Lüthard († 84); B. v. W. v. Steiger A 125; VBS. v. 16; MSchwS. v. v. Wattenwyl b 45, 46, v. Graffenried 2.
- 18 26 { Rudolf Friedrich, Fürsprecher und Sachwalter, gew. Obergerichtsschreiber, S. v. Albert Rudolf, v. Mur († 76), u. d. Margar. Adelh., VSchw. v. Mülinen 2 († 79); B. v. Fr. Zehender 3.
- 19 31 Marie Louise Isab., HSchw. v. Wattenwyl b 80; VSchwT. v. Goumoëns 8, c 55.
- 20 58 { Friedrich Adalbert, Notar u. Sachwalter.
- 21 62 { Marie Emilie Emma, T. v. Brunner A a 7, c 82.
- 22-24 85 Beat Friedr. — 88 Mar. Nathalie Blanche. — 91 Rudolf Walther Erich.
- 25 61 { Heinrich Berchtold, Architekt.
- 26 72 { Anna Maria Lätitia Karolina Falck aus Luzern, Wyl u. St. Peterszell, c 96.
- 27 68 Leopold Rudolf.
- 28 23 { Ludwig Karl Adolf, gew. Banquier und Gesellschaftspräsident, S. v. Sam. Sigmund, gew. Oberamtman v. Erlach († 57), und der Julie Henriette Caroline, VSchw. v. Sinner b 1 († 67).
- 29 29 Albertine Charl. Emilie, Schw. v. Bondeli 1 etc., c 49.
- 30 50 Sigmund August Adolf, im Elsaß. — 52 (Emma Amalie Ida, Fr. Stettler 42).

- Nr. Geb.
- 31 854 { Karl Ludwig Albert, Banquier; S. v. 28.
- 32 65 { Eleonore Mathilde v. Becker-Denkenberg aus
Wien, c 90.
- 33-35 92 Eleonora Bertha Vera. — 93 Adolf Eduard
Albert. — 97 Bertha Ida Alix.
- 36 65 Adele Ida Alice.
- 37 36 { Alexander Emanuel, Prediger, S. von Ludwig,
gew. Reg.-Rat und Gutsbesitzer in Reichenbach
(† 84), u. d. Maria Cäcilia Bürkli a. Zürich († 95);
B. v. 39, 41, Fr. Brunner A a 14, Fr. Wytt-
enbach B a 27, Fr. Zeerleder 9; MB. v. Mutach 4-7;
MBS. v. Jenner 1; W. v. Emma, Schw. v. 14.
- 38 38 Marie Caroline Bertha, Schw. v. Küpfer A b 1,
c 80 (II. Ehe).
- 39 40 Moriz Karl Maximilian, Gutsbesitzer.
- 40 57 Adele Sophie Bertha, T. v. Zehender 3, c 80.
- 41 51 Rosa Maria Theodora; Schw. v. 37 etc.
- 42 37 Elisab. Kobel a. Lützelfüh, W. II. Ehe v. Friedr.
Jakob, gew. Messerschmied († 84), S. v. Ludwig
Friedrich, gew. Wagner († 79), und der Johanna
Marg. Schärer († 41); BS. v. 44.
- 43 67 Aus I. Ehe mit A. M. Magd. Äbi a. Lyß († 76):
Albertine Louise Johanna, in Büren.
- 44 15 Sam. Gottl. Albrecht, abwesend, S. v. Albrecht,
gew. Bäcker; VB. von 42, GVB. von Fr. Gaß-
mann, c 4.
- 45 51 Adolf Friedrich, Schmied, in Amerika, S. von
Friedrich Rudolf, gew. Koch († 95), u. der Elis.
Barbara Stalder aus Luzern († 79); BS. v. 46.
- 46 31 Sophia Rosina, T. v. Franz Friedr., gew. Pfarr-
er zu Hasle b. Burgdorf († 62), u. der Rosina Eli-
sabeth, VSchw. v. Baumgartner 7 etc. († 47);
VSchw. v. 45; Kostgängerin i. B.-Spital.
- 47 40 Maria Elis. Kilchenmann a. Ersigen, Schneiderin,
W. III. Ehe von Bernhard Daniel, Koch († 95),
S. von Rudolf Daniel, gew. Arzt († 74), und der
Marg. Sophia, Schw. v. Wytttenbach B a 1 († 86).
- 48-49 80 Bernhard Rudolf. — 85 Ida Gertrud.

- | Nr. | Geb. |
|-----|---|
| 50 | 849 August Wilhelm, Buchbinder, im B.-Spital, S. v. Gustav, gew. Messerschmied († 63), u. d. Elisabeth Ernestine Bueß a. Aarau († 71); W. v. Anna Maria Oberli aus Lützelflüh († 89). |
| 51 | 29 Gottlieb Emanuel Eduard, Lehrer in Corrientes (Argentinien), S. von Gottlieb, gew. Dr. med. († 53), u. Sophie, VSchw. v. Gerber A 1 († 39). |
| 52 | 36 (Friedr. Ed., Schreiner, S. v. Maria, SchwS. v. 44; MSchwS. v. Tschiegg 1. |
| 53 | 32 (Maria Hofmann, gesch. Bogg, v. Otelfingen, Kt. Zürich, c 64. |

129. **Fischer B** aus Tennwyl, Lenzburg. 1878.

Mittellöwen.

- | | |
|-----|--|
| 1 | 35 Anna Wilhelmine Körber a. Twann, W. II. Ehe v. Rudolf, gew. Handelsmann († 91). |
| 2-4 | 60 Aus I. Ehe mit Marie Elisabeth Reinhard aus Signau († 73): Max Rudolf, Handelsmann, in Langenthal. — 70 Hedwig Anna. — Aus II. Ehe: 75 Emil Rudolf. |

130. **Fischer C** aus Jonen, Aargau. 1895.

- | | |
|-----|--|
| 1 | 53 (Leonz, Waschereibesitzer. |
| 2 | 52 (Anna Messerli, aus Rümligen, c 84. |
| 3-4 | 85 Anna Hermine. — 88 Anna. |

131. **Flogerzi** aus Zweisimmen. 1877. Schuhmachern.

- | | |
|---|--|
| 1 | 60 (Ludwig Stephan, Bauunternehmer, S. v. Albrecht, gew. Bierbrauer († 69), u. der Maria Rädle († 90). |
| 2 | 59 (Sophie Rüdy a. Schachen, Großh. Baden, c 84. |
| 3 | 88 Louis Emil. |
| 4 | 86 Marie Albertine, T. v. Emil Alb., gew. Bierbrauer im Maulbeerbaum († 88), u. der Maria Therese Keßler, aus Niederbergheim, Elsaß, wieder c 90 mit Alex. Friedrich Eduard Schmid, aus Biel, Wirt in Basel; BT. v. 1. |

132. **Flückiger** A, Ldsß. 1851. Pfistern.

Nr. Geb.

- 1 842 { Johannes, Kübler, S. v. Johannes, gew. Schreiner
(† 81), aus I. Ehe mit Magdalena Tüscher aus
Biezwyll († 61).
- 2 49 { Barbara Frick aus Sigriswil, c 73.
- 3-4 76 Johannes. — 80 Friedrich.
- 5 46 Elisabeth, Dienstmagd.
- 6 17 { Jakob, Schreiner und Glaser, VB. v. 1.
- 7 31 { Verena Steffen, geb. Weber, Ulrichs Witwe aus
Affoltern i. E., c 87 (II. Ehe).
Aus I. Ehe mit Maria Stuber a. Brügglen († 85):
- 40 (Anna Maria, Fr. Graf B 2).
- 8 48 { Niklaus, Metzger.
- 9 51 { Maria Marg. Bader a. Brittnau, Aargau, c 71.
- 10-15 75 Ernst. — 77 Maria Clara. — 78 Maria. —
80 Bertha Ida. — 83 Friedrich Niklaus. —
85 Hans Walter.
- 16 55 { Jakob Albert, Fürsprecher, Gerichtspräsident
in Schwarzenburg.
- 17 65 { Elisabeth Walthert aus Ursellen, c 85.
- 18-23 86 Paul Albert. — 87 Martha. — 88 Hermann
Alfred. — 90 Karl Walter. — 92 Elise
Hedwig. — 98 Klara.
- 24 29 Friedrich, Maurer, VB. v. 1 etc., W. v. Katharina
Kocher aus Altreu, Solothurn († 94).
- 25-28 63 Friedrich, Sattler. — 65 Ferdinand, in Ame-
rika. — 66 Gottfried, in Amerika. — 69
(Anna, Tapeziererin, c 95 mit Johann Fried-
rich Flückiger, Schlosser, aus Huttwyl.) —
72 Niklaus, Mechaniker.
- 29 32 { Bendicht, Schuster, in Couvet, Neuenburg, VB.
v. 1 etc.
- 30 36 { M. Aline Borel, verw. Borel-Jaquet, a. Couvet, c 61.
- 31 61 { Ludwig Emil, Handelsmann, in Fleurier, W.
I. Ehe v. Marie Jeanne Josephine Manfrini, a.
Marseille († 90).
- 32 65 { Hélène Gauchat, a. Lignièeres, c 95 (II. Ehe).
- 33 62 { Ludwig Fritz, Buchh., in Couvet, Neuenburg.
- 34 61 { Laure Jeanjaquet a. Couvet u. Neuenburg, c 87.
- 35-36 90 Marcella Ida. — 92 Emil André.

Nr. Geb.

- 37 868 { Karl Eduard, Postcommis in Couvet.
 38 75 { Emilie Bertha Richème, a. La Tour du Maix
 u. St-Christophe, Frankreich, c 96.
 39 97 Lucie Madeleine.
 40-42 69 Marie Elise. — 76 Cäcilia Emma. — 79 Karl
 Albert.

133. **Flückiger** B, Ldsß. 1861. Kaufleuten.

- 1-3 53 Christian, S. v. Christian († ..) u. d. Marianne
 Oberli a. Rüderswyl († 78). — 57 Johannes, B.
 v. 1. — 60 Friedrich, B. v. 1; alle in Argentinien.

134. **Flückiger** C aus Huttwyl. 1895. Affen.

- 1 45 { Arnold Friedrich, Ingenieur und Direktor der
 eidg. Bauten.
 2 53 { Helga Charl. Walker a. Nottingham, Engl., c 71.
 3 76 { (Alma Selina, c 97 mit Ernst Eduard Gulat,
 Dr. jur. aus Adelsheim, Großh. Baden.)
 4 93 Arthur.

135. **Flügel** aus Buchau am Federsee. 1625.

a. Obergerwern.

- 1 69 { Karl Fridolin Gottlieb, Kanzlist und Zeichner
 auf d. Geniebureau, S. v. Ernst Emanuel Karl,
 gew. Gärtner in Chile († 97), u. d. Elisab. Wild
 a. Holderbank († 76); B. v. 4 etc., BS. v. 10 etc.
 2 70 { Marie Lina Biedermann, aus Jens, c 96.
 3 97 Maria Bertha.
 4-5 73 Sophie Maria, Schw. v. 1 etc. — 75 Lina Ma-
 thilde, Schw. v. 1.
 Aus des Vaters II. Ehe mit Julie Magdalena
 Steiner, aus Signau († 93):
 6-9 79 Hans Rudolf. — 82 Gustav Franz. — 83 Fried-
 rich Wilhelm. — 84 Johanna Margaretha.
 10 44 Dora Margaretha Sophie, T. v. Karl, gew. Notar
 († 66), u. d. Sophie Susanna Margaretha, Schw.
 v. Ludwig 1 etc. († 61); Schw. v. 11 etc., VSchw.
 v. 1 etc., BT. v. 15.

Nr. Geb.

- 11 845 Emil Gustav, gew. Weinhändler, B. v. 10 etc.,
in Pfullingen, Württemberg.
- 12 57 Anna Johanna Susanna Dengler a. Walpersdorf,
Bayern, in Basel, c 79.
- 13 50 Eugen Franz Albert, Abwart auf d. Stadtbau-
amt, B. v. 10 etc.
- 14 50 Maria Rosina Loosli, des Johannes Abgesch.,
geb. Engemann, aus Sumiswald, c 81.
- 15 24 Sophie Katharina Elisabeth, Lehrerin, T. v. Karl
Wilhelm, gew. eidg. Oberfeldarzt († 57), u. der
Maria Anna Bergeon († 57); VSchw. v. 10 etc.

b. Mohren.

- 1 29 Joh. Rudolf Friedrich, in Frankreich, S. v. Karl
Friedrich, gew. Tuchhändler († 74), u. der Joh.
Katharina Albertine König († 80); VB. v. 6, 7,
VBS. v. 10, 11 etc.
- 2 28 Anna Kath. Ankelin a. Kandern, Großh. Baden,
c 66.
- 3 61 Rob. Friedrich, Kaffeewirt in Blois, Departement
Loire, Frankreich.
- 4 62 Margaritha Moser aus Zäziwyl, c 88.
- 5 45 Helena Steiner a. Philadelphia, in Amerika mit
Familie; gesch. 82 v. Karl Alb. Robert, B. v. 1,
aus dem Burgerverbände ausgetreten.
- 6-7 65 Joseph Friedrich Albert, Architekt. — 70 Jo-
seph Ernst William, Maschinentechner.
- 8 64 Rudolf Albr. Christian, Gärtner in Nancy, S. v.
Karl Gabriel Rud., gew. Bahnhofangestellter,
VBS. v. 1 etc. († 90), u. d. Maria Steiner a. Sumis-
wald († 96); ist verheiratet; B. v. 9; BS. v. 10.
- 66 (Anna Rosina; Bureaulistin, Schw. v. 8, c 98 mit
Heinrich Benninger, Bundesweibel, a. Seebach,
Zürich.)
- 9 70 Aug. Friedrich Robert, Angestellter auf der
Kantonalbank.
- 10 30 Maria Rosamunde, Kostg. im B.-Spital, VSchw.
v. 8 etc., T. v. Karl Albr. Friedr., gew. Bäcker
(† 76), u. der Fanny Maria, VSchw. v. Furer 1
(† 48); MSchwT. v. Henzi c 16.

Nr. Geb.

- 11 838 { Rudolf Albrecht, Pfarrer in Belp, S. v. Samuel
Albrecht, gew. Pfarrer in Belp († 82), u. d. Sophia,
Schw. v. Ziegler B 2 etc. († 81); B. v. 16-19,
VBS. v. 1, 5, 10 etc., MSchwS. v. Gatschet 1.
- 12 42 { Fanny Henriette Lambelet, aus Locle u. Ver-
rières, c 65.
- 67 { (Mathilde, c 93 mit Friedr. Wilhelm Kistler,
Notar, aus Aarberg.)
- 13 69 { Paul, Elektrotechniker der J.-S. in Biel.
- 14 76 { Ida Marti aus Kallnach, c 98.
- 15 80 Max Walter.
- 16-18 41 Maria, Lehrerin in Nowgorod, Rußland, Schw.
v. 11 etc. — 42 Elisabeth, Pensionshalterin. —
43 Adele, Knabenschneiderin.
- 19 44 { Gottl., Landökonom i. St. Clara, Uruguay, B. v. 11.
- 20 50 { Hedwig Dietschi aus Lostorf, Solothurn, c 72.
- 21-23 74 Theodor. — 76 Sophie Bertha. — 77 Robert.
59 { Emma Emilie Bertha, Schw. von 11, c 97 mit
Friedr. Bucher, Angestellter d. Amtsschreiberei
Bern, aus Meikirch).

136. **Fontanellaz** aus Montet, Kt. Waadt. 1861.
Metzgern.

- 1 56 { Jakob Ludwig, Buchbinder, S. v. David Ludwig,
gew. Weinhändler († 95), u. d. Henriette Cécile
Reuge aus Buttes, Kt. Neuenburg († 60).
- 2 62 { Leonie Elise Rochat a. Dardagny, Genf, c 86.
- 3-6 87 Louise Aline Emma. — 91 Charles François.
— 93 Eugen Louis. — 95. Marie Leonie.
- 7 57 { Joh. Karl Anton, Weinhändler, B. v. 1.
- 8 69 { Joh. Marg. Kathar. Pappe, a. Bremgarten, c 90.
- 9-12 91 Charles Ernest. — 93 Gustav Friedrich. —
94 Marguer. Marie. — 97 Oskar Eduard.
- 13 58 Sophie Emma, Schw. v. 1 u. 7.

137. **Francke** aus Bremgarten, ursprünglich a. Glückstadt,
Schleswig-Holstein. 1892. Schmieden.

- 1 53 { Alexander Theodor, Buchhändler.
- 2 59 { Bertha Sophie Lydia, T. v. Schmid D 1, c 78.
- 3-4 79 Elsbeth Marie. — 81 Doris Fanny.

138. **Frank** a. Hausen in Württemberg. 1586. Pfistern.
Nr. Geb.

- 1 22 Anna Maria Caroline Rüeegger aus Belleville, Illinois, W. v. Emanuel Friedrich, zu Evansville, Indiana, N.-A., († 95), S. v. Sam. Friedrich, gew. Pfarrer in Langenthal († 87), aus dessen I. Ehe mit Maria Jenny Bachmann a. Bern († 38); B. v. 2, 4, 6, HB. v. 7, 8.
- 2 830 Anna Barbara Utz aus Sumiswald, Schneiderin, W. von Eduard Ludwig, gew. Messerschmied († 63), B. v. 1 etc.
- 3 62 Joh. Friedrich, in Amerika.
- 4 35|Eduard, Buchbinder, B. v. 1 etc.
- 5 36|Pauline Houriet aus Tramelan, c 62.
- 6 38 Johann Rudolf, B. v. 1 etc.
- 7 42 August Hermann, gew. cand. theol., in Oberburg, S. v. Sam. Friedrich (s. 1), aus dessen II. Ehe mit Emilie Wepfer aus Schaffhausen († 82); B. v. 8, Fr. Buchmüller 2, HB. v. 1 etc.
- 8 52|Karl Gotthilf, gew. Gutsbesitzer und Wirt auf Schloss Bremgarten, B. v. 7, HB. v. 1 etc.
- 9 62|Anna Fischer aus Ellikon, Zürich c 88.
- 10 89 Anna Louise.

139. **Freudenberger**. 1643. Schuhmachern.

- 1 20 Elisabeth, gew. Erzieherin, T. v. Joh. Friedrich, gew. Provisor in Erlach.
- 2 42 Elisa, T. v. Johann, gew. Barbier in Chaux-de-Fonds († 52), u. d. Lucie Bouisse aus Biel († 94), in Plainpalais.

140. **Freudenreich**, von, aus Freiburg. 1551—1627.
Schmieden.

- 1 41 Anna America Smith-Burtwell, a. Florence, Alabama, W. v. Ludw. Fried. Eugen, in Nashville, Tennessee, N.-A. († 87), S. v. Beat Friedrich, von Bremgarten, gew. Gutsbesitzer in N.-Amerika

Nr. Geb.

- († 73), u. d. Eugenie Martha de Palézieux-Falconnet, aus Vivis († 97).
- 2-3 873 Cornelia Eugenia. — 76 Mary Caroline.
- 4 40 { Adolf Georg Horatius, schweiz. Konsul in Odessa,
B. v. 1 etc., Fr. Gautier 1.
- 5 49 { Marie Constance Biguenet, a. Saucey-le-Long,
Doubs, Frankreich, c 95, II. Ehe.
Aus I. Ehe m. Sarah Hickmann (gesch. 95, † 97).
- 6 84 Eugenie Martha.
- 7 59 Fréda Grivel, W. v. Ludwig Alexander Eduard,
a. u. in St. Denys du Sig, Oran, Algerien, gew.
Offizier in franz. Diensten († 86).
- 8-9 80 Alice Eugénie. — 85 Lucie Mina.
- 10 39 { Georg Heinrich Ludwig Arm. Gustav, Gutsbesitzer
in Monnaz, Waadt, S. v. Edmund Alex.
Heinrich Friedrich Justus († 76), aus I. Ehe mit
M. L. de SenarcLens aus Lausanne († 43); B. v.
Fr. v. Büren 2; VBS. v. 15, 20-22.
- 11 44 { Anna Laura Emma v. Charrière, aus Lausanne
und Cossonay, c 65.
- 12 67 { Paul Edmund, Landwirt.
- 13 72 { Renée Marie de Blonay, aus Blonay u. Vivis,
Waadt, c 91.
- 14 68 Sophie Louise Cécile.
- 15 51 { Eduard Alfred Friedrich Theod. Ernst, Dr. jur.,
Chef der bakter. Abteilung der agrikulturchem.
Versuchsstation auf d. Rütli, S. v. Arthur Heinr.
Gabriel Fried. Beat († 53), gew. Gutsbesitzer in
Gerzensee, und der Léonie Blanche Annonciade
Franziska, Schw. v. Goumoëns 16 († 89); VBS.
v. 10, 20-22.
- 16 65 { Therese Augusta Léonie Peyrot a. Genf, c 85.
- 17-19 86 Michel Eduard Arthur. — 88 Jean Alois Raymond. — 91 Yvonne Renée Lucie.
- 20-22 49 Henriette Amélie Alice, T. v. Heinr. Abraham
Alexander († 88) u. d. Louise Anna Charl. Aimée
de Palézieux-Falconnet († 88); VBT. v. 10, 15;
MSchwT. v. Wattenwyl b 80. — 52 Elisabeth
Johan. — 60 Raymond, Kassier d. Depositokasse.

141. **Frick**, Ldsß. 1861. Zimmerleuten.

- | | | |
|-----|------|--|
| Nr. | Geb. | |
| 1 | 827 | { Friedrich, Dienstmann und Krankenwärter, S. von Friedrich († 71) und der Elisabeth, geb. Steiner († 89). |
| 2 | 31 | { Magdalena Tschanz aus Sigriswyl, c 62. |
| 3 | 64 | { Friedrich, Sattler. |
| 4 | 67 | { Sophie Christina Rosalie Hahn a. Wiesbaden, Preußen, c 91. |
| 5-8 | 92 | Friedrich Joseph. — 93 Karoline Rosalie. — 95 Mathilde Karol. — 97 Cécile Bertha. |
| 9 | 57 | Maria Susanna Rosina, Schneiderin, T. d. Maria, jetzigen Frau Stäger. |

142. **Friedli A** aus Ursenbach. 1856. Zimmerleuten.

- | | | |
|-------|----|--|
| 1 | 40 | Maria Emma Albrecht aus Aarau, W. v. Gottfried Samuel, gew. Handelsmann († 76), S. von Samuel, gew. Handelsmann († 77), u. d. Henriette Margar., Schw. v. Walthard b 20 († 56); B. v. 3. |
| 2 | 77 | Hermann Walther, S. v. Marie Emma 1. |
| 3 | 43 | { Friedrich Albert, Ingenieur, B. v. 1. |
| 4 | 60 | { Elise Gerber aus Langnau, c 85 (II. Ehe). |
| 5-6 | 69 | Aus I. Ehe mit Louise, Schw. v. Benteli c 1 († 85): Louise Martha. — 70 Eduard Albert, in Bukarest. |
| 7 | 73 | { Friedrich Walter, Monteur, in Meilen. |
| 8 | 75 | { Verena Berger, a. Innerbirrmoos, Kurzenberg, c 93. |
| 9-11 | 94 | Friedr. Walter. — 95 Max Otto. — 98 Klara Hedwig. |
| 12-13 | 79 | Rudolf Otto. — 85 Hans. |
| 14-16 | | Aus II. Ehe: 83 Friedrich Karl. — 92 Elise. — 94 Henriette Marguerite. |

143. **Friedli B** aus Lützelfüh. 1894.

- | | | |
|-----|----|--|
| 1 | 68 | { Emil Robert, S. v. Jsaak u. Julie Hedwig Gysi, Pfarrer in Huttwyl. |
| 2 | 72 | { Johanna Ammann, a. Madiswyl, MBT. v. Bay a 4, c 94. |
| 3-4 | 95 | Johanna Dora. — 97 Anna Hedwig. |

144. **Frisching**, von, aus Diemtigen. 1393—1613.
Nr. Geb. Metzgern.

- 1 843 Henr. Marie v. Bethmann, von Frankfurt a. M.,
W. v. Gabriel Rudolf Karl, Banquier, schweiz.
Konsul in Frankfurt († 98), S. v. Karl Gabriel
Friedrich († 77), u. d. Marg. Sophie Rosina v.
Tscharner († 33); B. v. 6; MBS. v. Wurstem-
berger a 12.
- 2-5 64 Karl Moritz Ludwig, Offizier in Karlsruhe. —
65 Marie Sophie Henr. — 67 (Sophie Louise
Alexandrine, Fr. v. Bonstetten 4). — 73 Simon
Moritz Lucian. — 75 Anna Marie Gabriele;
alle in Frankfurt a. Main.
- 6 33 Friedrich Rudolf, B. v. 1.

145. **Fuchs**. Ldsß. 1861. Mohren.

- 1 16 Anna Elisabeth Lefèbre a. Chardonnay, Kant.
Waadt, W. v. Friedrich Niklaus, gew. Schuster
(† 81).

146. **Fueter**. 1528. Pfistern.

- 1 32 Julie Emma Tayler, aus u. in England, W. von
Eduard Friedr., gew. Eisenhändler, S. v. Friedr.
gew. Reg.-Rat († 58); MB. v. Rüetschi 2, 8, 9;
VBS. v. 7 etc. († 62).
- 2-3 53 Karl Friedr., Handelsmann in England. —
54 Emma Kath., Lehrerin in England.
- 4 58 } Max Eduard, Geometer.
5 72 } Marg. Hänni, a. Kienersrütti, Kirchdorf, c 97.
6 59 } Mathilde Bertha.
- 7-9 39 Maria, T. v. Rud. August, gew. Pfarrer in Ätigen
(† 73), VB. v. 1, MB. v. Greyerz 2 etc., u. der
Maria Margaretha, VSchw. von Kurz a 1 etc.
(† 92), Schw. v. 8-10. — 41 Karl Aug., Banquier. —
43 Cäcilia.
- 10 45 } Paul, gew. Apotheker, in Bern, B. v. 7 etc.
11 48 } Julia Emma Louise Schnell aus Burgdorf, c 70,
} gesch. 96.
- 12-13 71 Lea Jenny Maria. — 73 Rudolf Aug. Heinr.
Theodor.

Nr. Geb.

- 14-15 848 Maria, T. v. Karl Eman., gew. Pfarrer in Oberbalm († 83), u. der Charlotte Rosina, Schw. v. Leuch 1 etc. († 83); Schw. v. 15, 16, 21, 22. — 53 Rosa.
- 16 54 Friedrich, Dr. med. u. Arzt, B. v. 14 etc.
- 17 62 Martha Mathilde Schultheß aus Zürich, c 86.
- 18-20 87 Martha Emilie. — 90 Joh. Alice. — 93 Harald Friedrich.
- 21 56 Anna, Lehrerin, Schw. v. 14 etc.
- 22 64 Paul, Buchhalter in Konolfingen, B. v. 14 etc.
- 23 61 Louise Matter aus Kölliken, c 87.
- 24-26 91 Emil. — 93 Emma Luise. — 98 Max Paul.
- 27 45 Rud. Eduard, Architekt in Basel, S. v. Emanuel Eduard, gew. Dr. med. u. Professor († 55), und der Fanny Bucher a. Köniz († 64), B. v. 34, Fr. Fetscherin b 23; MB. v. Küpfer A c 13, 14, 17, 22.
- 28 53 Adelheid Louise Gelzer aus Schaffhausen, c 73.
- 29-33 76 Emanuel Eduard. — 78 Elisabeth. — 80 Karl Rudolf. — 84 Karl Daniel. — 89 Paul Heinrich.
- 34 46 Wilh. Eman. Gustav, Tuchhändler, B. v. 27 etc.
- 35 54 Marie Waßmer aus Aarau, c 77 (II. Ehe).
- 36-40 74 Aus I. Ehe m. Cäcilia, Schw. v. Lauterburg b 2 etc. († 74): Fanny. — Aus II. Ehe: 77 Gustav Wilhelm, Handelsmann. — 81 Emil Gustav. — 83 Sophie Maria. — 85 Cäcilia.

147. Furer aus Rapperswyl. 1616—1651. Kaufleuten.

- 1 36 Emanuel, Pfarrer zu Zäziwyl, S. v. Sam. Rudolf Jakob, gew. Pfarrer zu Wengi († 64), u. d. Ros. Margaretha, V Schw. v. Küpfer A c 26 etc. († 46); B. v. 3, 12, Fr. Wenger A 2; MBS. v. Flügel b 10 etc., Henzi c 16 etc.
- 2 27 Elise Caroline Plüer aus Grindelwald u. Begnins, Waadt, c 66.
- 3 40 Friedr. Gabriel, Landwirt zu Bowyl, B. v. 1 etc.
- 4 42 Anna Barbara Balli aus Buchholterberg, c 64.
65 (Margaretha Sophie, c 94 mit Friedrich Plüer, Landwirt aus Grindelwald u. Begnins).
- 5-6 69 Rudolf Andreas. — 72 Friedrich Gabriel.

- | Nr. | Geb. | |
|--|------|--|
| 7 | 874 | {Joh. Jakob, Schuhmachermeister in Signau. |
| 8 | 76 | {Marie Fankhauser aus Trub, c 98. |
| 9-11 | 78 | Ernst Gottlieb, Lehrer in Guggisberg. —
82 Franz Emanuel. — 87 Anna Elisabeth. |
| 12 | 33 | Amelie Rickli a. Wangen, in Oberhofen b. Thun,
W. v. Rudolf, B. v. 1 etc., gew. Pfarrer zu Äschi
(† 64). |
| 13 | 36 | {Friedr. Arnold, Buchhalter b. Arm. v. Ernst & Cie,
S. v. Eman. Friedr.; gew. Notar († 67), u. d. Elisab.
Caroline, Schw. v. Brunner A b 9 († 38). |
| 14 | 35 | {Adrienne Marie Louise Bret aus Genf, c 57. |
| 15 | 58 | {Ludwig Emil David, Graveur des eidg. topo-
graphischen Bureaus. |
| 16 | 68 | {Hélène Lucie Petitmaitre aus Yverdon, c 90. |
| 17 | 63 | Gabriele Georgine Elisabeth. |
| 18 | 68 | {Jules Paul Charles, Kaufmann. |
| 19 | 69 | {Martha Susanna Rosalie Amiguet aus Ollon,
Waadt, c 96. |
| 20 | 97 | Marcelle Elise Adrienne. |
| 21 | 22 | Franz Jak. Eman., Schreiber, W. II. Ehe v. Anna
Maria Berger aus Großhöchstetten († 92); S. v.
Samuel, gew. Schreiber († 66), u. d. Margaritha
Katharina, VSchw. v. Mader 1 († 42); B. v. 25;
GV. v. 26, 27. |
| 22-24 | 46 | Aus I. Ehe mit Maria Emilie Matthey († 76):
51 Karl Eugen, in Amerika. — 58 Franz, ab-
wesend. — 62 Paul, Lithograph in Paris. |
| 25 | 31 | Elise Adeline Rosine, Schw. v. 21, in Schlesien. |
| 26-27 | 70 | Martha, Lehrerin in England, T. v. Franziska
Emilie Mar., gew. W. Knuchel; T. von 21. —
71 Augusta Clara in Vaux, Waadt; Schw. v. 26. |
| 148. Gafner , aus Beatenberg. 1892. | | |
| 1 | 45 | {Christian Daniel, Lehrer an d. Friedbühlschule. |
| 2 | 34 | {Anna Rosina Luginbühl aus Vechigen, c 71. |
| 3 | 73 | Gustav Adolf. |

149. **Ganting**, von, aus Lucens. 1577. Schuhmachern.
Nr. Geb.

- 1-3 840 Amalie, Musiklehrerin, T. v. Karl Rudolf, gew. Pfarrer zu Walperswyl († 86), und der Amalie Maria Walburga Perty a. München († 90); Schw. v. 2, 3. — 43 Karl, Musiker u. Uhrmacher, B. v. 1 etc. — 51 Ludwig, Musiklehrer im Ausland, B. v. 1 etc.

150. **Gaßmann**. Ldsß. 1861.

a. Pfistern (ins volle Bürgerrecht aufgenommen 1862).

- 1 33 (Gabriel Daniel Albrecht, Kantonskassier, S. v. Joh. Gabriel u. der Anna Magd. Dubach († 63).
2 42 Maria Elisabeth Furi aus Ins, c 64.
3-7 69 Albert Friedrich, Dr. med. und Assistent der dermatolog. Klinik. — 73 Arnold Wilhelm. — 76 Ida Hedwig — 77 Flora Maria, Lehrerin. — 79 Emma Therese.

b. Schmieden.

- 1 30 Anna, T. v. Anna († 74), gew. Schneiderin, Kostg. im B.-Spital.

c. Schuhmachern.

- 1 41 (Joh. Gottlieb, Coiffeur, S. v. Rudolf († 62) u. d. Magdalena Bigler aus Worb († 57).
2 44 Anna Elisabeth Munz aus Bern, c 69.
3 63 Joh. Gottl., Geschäftsführer, S. v. Christian, gew. Zimmermann († 62), u. der Marg. Sus. Wittwer aus Äschi, wieder c 72 mit Joh. Christ. Schafroth aus Lützelflüh; BS. v. d 1.
4 64 Elise Adele Mathilde, BST. v. Fischer A 44, c 86.
5-6 87 Hans Walter. — 88 Ernst Adolf.

d. Kaufleuten.

- 1 13 Anna, VSchw. v. c 3.

151. **Gaßner** aus Gottmadingen, Großh. Baden. 1890.
Mohren.

- 1 42 Rupert, Bierbrauer im Altenberg.
2 49 Carol Pfeiffer a. Randegg, Großh. Baden, c 78.
3-5 81 Franz Joseph. — 83 Bertha Therese. — 84 Ernst Johann.

152. **Gatschet** aus Erlach. 1839. Schmieden.
- | Nr. | Geb. | |
|-----|------|--|
| 1 | 832 | { Ludw. Samuel Albrecht, Dr. phil., Litterat, am ethnolog. Institut in Washington, Amerika, S. v. Karl Albr., gew. Pfarrer zu Kallnach († 55), u. d. Maria, Schw. v. Ziegler B 2 († 43); MBS. v. Rütte b 21 etc., Wyttenbach B a 24, Güder B 1 etc.; VBS. v. W. Güder B 1; MSchwS. v. Flügel b 11. |
| 2 | 54 | { Louise Horner-Garret, aus Philadelphia, c 92. |
153. **Gaudard** aus Lausanne. 1619. Kaufleuten.
- | | | |
|-----|----|--|
| 1 | 48 | Amalie Hedwig Howald a. Graben, H'buchsee, W. II. Ehe v. Franz Fürchtegott, gew. Amtsnotar u. Verwalter d. Bodenkreditanstalt († 84), S. v. Franz Jakob, gew. Helfer am Münster († 50), u. d. Elisabeth., VSchw. v. Howald 1 († 67); B. v. 7. Aus I. Ehe mit Anna Maria Egger a. Aarwangen († 76): |
| 2 | 65 | { Ernst Gotthilf in London, Kentucky, N.-A. |
| 3 | 64 | { Lina Emma Hänni aus Toffen, c 89. |
| 4-6 | 67 | { Maria Elisabeth., Lehrerin. — 69 Traug. Franz, Apotheker. — 72 Gottwalt Otto, Tapezierer. |
| 7 | 33 | Aug. Hermann Gottgetreu, Verwalter d. Thuner Dampfschiffahrtsgesellschaft in Unterseen; B. v. 1 etc.; W. v. Barbara Ruef aus Oberried († 92). |
| 8 | 72 | { Johann Adolf Werner, Mechaniker, Verwalter im Fort Airolo. |
| 9 | 77 | { Mathilde Luise Bourquin aus Villeret, c 97. |
| 10 | 74 | Henriette Cäcilie Gertrud in Unterseen. |
| 11 | 41 | { Ferd. Hieronymus Friedrich, Hauptm. im eidg. Instruktioncorps, S. v. Friedrich Hieronymus, gew. Sigrist († 74), u. der Kath. Ros. Kocher a. Büren († 80); B. v. 15, 16. |
| 12 | 45 | { Elisabeth. Agathe Emmenegger, geb. Kramis, aus Schüpflheim, Luzern, c 82 (II. Ehe). |
| 13 | 66 | Aus I. geschied. Ehe mit Bertha Weniger aus St. Gallen († 85): Bertha Louise. |
| 14 | 70 | Paul Albert Gottlieb, Commis in Genf, W. v. Anna Elisabeth Haussener aus Genf († 97). |
| 15 | 33 | Maria Louise, Modiste, Schw. v. 11 etc. |

- Nr. Geb.
- 16 844 { Albr. Friedr. Gotthold, gew. Zeitungsredaktor,
im B.-Spital, B. v. 11 etc.
- 17 46 { Louise Maria Elis. Baur a. Oberhofen, in Zürich,
c 69.
- 18 70 Phil. Rosa Louise, Lehrerin in Spiez.
- 19 71 { Gottlieb Eduard Albert, Handelsm. in Spiez.
- 20 76 { Ida Zimmerli aus Oftringen, Aargau, c 98.
- 21-22 73 Anna Elvina Rosa. — 75 Flora Marie Hen-
riette, Lehrerin in Burgdorf.
- 48 (Marie Albertine Häuselmann geb. Zyro a. Thun,
W. II. Ehe v. Karl Theophil, gew. Quartierauf-
seher († 93), wieder c 95 mit Joh. Jakob Hug,
Büchsenmacher aus Bettenhausen.)
Aus I. Ehe mit Kath. Marg. Rothen aus Guggis-
berg († 87):
- 23 47 Karl Robert, Angestellter des eidg. Zollde-
partements, B. v. 24 etc.
- 24 51 { Emil Alexander, Weinreisender, B. v. 23 etc.
- 25 48 { Elisab. Rosalie Zingg a. Dießbach b. B., c 75.
- 26-28 75 Marie Martha Eugenie. — 77 Clara Bertha.
— 79 Emil Robert.
- 29 66 Rudolf, Prediger in Frankreich.
- 30 43 Julie Elise Fetzer v. Oftringen, Aargau, W. v.
Franz Rud., gewes. Arzt († 80), S. v. Franz Rud.,
gew. Helfer zu Saanen († 74), u. d. Rosa Kath.
Wiegsm († 49); VB. v. 23 etc.
- 31-33 64 Eugenie Julie Auguste, Malerin. — 66 (Julie
Pauline Mathilde, Fr. Küpfer A c 15). — 71
Moriz Franz.
- 34 82 Hans, S. v. Bertha geb. Weniger (s. 13).
154. **Gautier** aus Genf. 1860. Webern.
- 1 31 Elise Caroline Louise, Schw. v. Freudenreich 1,
W. v. Clemens Adolf, Ingenieur in Genf († 96).
- 2 64 Kath. Alice Livingstone-Savage a. N.-A., W.
v. Alph. Friedr. Viktor, gew. Ingenieur († 91).
- 3 87 Horace Edouard.
- 4 64 Augusta Emilie.

155. **Gautschi** aus Reinach, Aargau. 1879.
 Nr. Geb. Zimmerleuten.
 1 867 Anna Maria, T. v. Friedr. Samuel († 77) u. der
 Anna Maria geb. Schnitzer († 92), Schw. v. Fr.
 Jost 5, Fr. Vollenweider 2; MSchw. v. Jost 3.
156. **Georges** aus Aurora, Nordamerika, früher aus
 Megevette, Savoyen. 1897.
 1 60 { Amadeus Basil Ludwig, Schuhwarenhändler,
 B. v. 5.
 2 65 { Wilhelm. Const. Fanny Cramer a. Nidau, c 91.
 3-4 93 { Werner Eduard. — 97 Robert Eugen.
 5 63 { Johann Franz, Schuhwarenhändler, B. v. 1.
 6 74 { Martha Sophie, Schw. v. Wildbolz b 1, c 98.
157. **Gerber A** aus Eggiwyl. 1810. Affen.
 (Mit Adler, Löwe und Lilie im Wappen.)
 1 30 { Joh. Sam. Arnold, Handelsmann in New-York,
 S. v. Sam. August († 63), u. d. Louise geb. Gonin
 († 92); VBS. von 19, MBS. von Fischer A 51;
 MSchwS. v. 21.
 2 30 { Emma Gerber, Schw. v. 19, c 53.
 3 54 { Friedrich Samuel, Ingenieur in Allentown,
 Pennsylvanien.
 4 55 { Sallie Hollingsworth-Stockton a. Philadelphia,
 c 80.
 5-6 85 { Roger Samuel Stockton. — 89 Margaretha.
 7-8 57 { Ludwig Adolf, Ingenieur, in Amerika. —
 59 Helena Maria Adele.
 9 61 { Paul August Eugen, Civilingenieur, in Allen-
 town, Pennsylvanien.
 10 . . { Jennie M. Jones aus Harrisburg, c 84.
 11-14 85 { Arnold Jay. — 88 Helene. — 92 Eduard.
 — 98 Charles.
 15 66 Adele Louise Emilie.
 16-17 31 Eman. Ludw. Adolf, Handelsmann, in New-York,
 B. v. 1 etc. — 40 Helene Louise Sophie.
 18 61 Franz Emanuel, Strohhutfabrikant, Burgerrat,
 S. v. Eugen († 79) u. der Maria Magd. Elisabeth
 Tripet, Schw. v. 20 († 91); BS. v. 19 etc.

- | Nr. | Geb. | |
|-------|------|---|
| 19 | 832 | { August, Strohhutfabrikant, S. v. Adolf Ludwig († 83) u. der Sophie Adèle Osterrieth († 79); B. v. 2, Fr. Reisinger 2, W. Jäggi 34; VB. v. 18, VBS. v. 1. |
| 20 | 40 | { Lydia Henr. Tripet a. Basel, MSchw. v. 18, c 62. |
| 21 | 47 | { John Aug. Washington, Handelsm. in Paris, S. v. Jerem. Fried. Ed. († ..), VB. v. 1 etc., u. d. Joh. Rosa Henr. Gonin, MSchw. v. 1 († 92); B. v. 26, 27, 29. |
| 22 | 61 | { Jeanne Augusta Bastard aus Genf, c 85. |
| 23-25 | 86 | { Marc. — 88 Emil. — 94 Jeanne. |
| 26 | 49 | { Laura Louise Helena, in Paris, Schw. v. 21 etc. |
| 27 | 59 | { Emilie Steinz aus u. in Schmichow (Böhmen), W. von Ed. Constantin Arnold, gew. Chemiker († 90), B. v. 21 etc. |
| 28 | 84 | { Anna Henriette Louise. |
| 29 | 56 | { Bertha Antoinette Sophie, c mit Colonel Vertue in England.) — 58 Henriette Louise Emilie in Paris, Schw. v. 21 etc. |

158. Gerber B aus Langnau. 1865. Kaufleuten.

- | | | |
|-------|----|--|
| 1 | 25 | { Anna Gerber aus Langnau, W. v. Samuel, gew. Käshändler († 78). |
| | 48 | { (Anna, W. Dick a 1.) |
| 2 | 49 | { Christian, Handelsmann. |
| 3 | 54 | { Anna Maria, Schw. v. Schneider A 1, c 80. |
| 4-7 | 81 | { Paul Sam. — 83 Johanna. — 87 Caroline. — 90 Gertrud Marie. |
| 8 | 50 | { Niklaus, Handelsmann. |
| 9 | 57 | { Wilhelmine Fiffel aus Chur u. Genf, c 81. |
| 10-12 | 85 | { Eldon Simon Louis. — 87 Wieland Loris. — 90 Moriz Otto. |
| 13 | 55 | { Karl, Handelsmann. |
| 14 | 65 | { Lina Ramseyer aus Schlosswyl, c 91. |
| 15-18 | 92 | { Margaretha. — 94 Erica. — 96 Rosa. — 97 Robert. |
| 19-20 | 58 | { Ernst, Handelsm. in New-York. — 62 Emma. |

159. Gerber C aus Eggiwyl. 1865. Kaufleuten.

- | | | |
|---|----|--|
| 1 | 28 | { Gottl. Friedrich, gew. Pfarrer, Seminarvorsteher auf d. Muristalden, W. v. Sophie Perret-Gentil aus Chaux-de-Fonds († 96). |
|---|----|--|

Nr. Geb.

2	856	{Friedrich, Pfarrer in Guggisberg.
3	70	{Maria Anna Vischer aus Basel, c 91.
4-5	95	Friedr. Adolf. — 97 Sophie Luise Martha.
6	59	{Ernst Traugott, gewes. Pfarrer in Eggiwyl, Prediger der evangel. Gesellschaft.
7	66	{Sophie Ida van Vloten a. Schaffhausen, c 92.
8	62	{Paul Viktor, Dr. phil., Apotheker in Monaco.
9	70	{Emma Manger aus Freiburg i. Br., c 98.

160. **Gerster** A aus Twann u. Nidau. 1824. Mohren.

1	39	{Samuel Rudolf Moriz, Amtsnotar u. Burgerrat, S. v. Samuel Rudolf, gew. Notar († 73), a. dessen I. Ehe mit L. Sophie, VSchw. v. Bachmann 1 etc. († 45); B. v. 8, 12, HB. v. 19, 23, BS. v. 28, 29.
2	50	{Marie L. Esther Johannot a. Vivis, c 82 (II. Ehe).
3-7	71	Aus I. Ehe mit Adèle Cécile Emma Pauline Guisan a. Avenches († 76): Marie Sophie. — 75 Moriz Sam. Franz. — Aus II. Ehe: 83 Karl Moriz. — 84 Helene Alice. — 87 Paul Moriz.
8	43	{Sam. Wilhelm Albrecht, Angestellter d. Brand- assekuranz, B. v. 1 etc.
9	39	Bertha Henriette Staub geb. Homberger, aus Oberrieden, Zürich, c 75.
10-11	77	Hanna Barb. Sophie. — 78 Martha Sophie.
12	44	Rudolf Gustav Adolf, Sachwalter, Gesellschafts- sekretär, B. v. 1 etc.
13	49	{Louise Bertha Cäcilia, Schw. v. Wyß B 3, c 74.
14-18	75	Friedr. Karl Max. — 78 Cäc. Anna Martha. — 79 Maria Rosa Lydia. — 82 Margaretha. — 84 Alice Fanny.
19	50	{Sam. Gottlieb Karl, Handelsmann, S. v. Samuel Rudolf (s. 1) aus dessen II. Ehe mit Marie Elis. Hemann († 83); B. v. 23, HB. v. 1 etc., MB. v. König A b 13.
20	66	Olga Hilaria Isler aus Wohlen, Aargau, c 88.
21-22	90	Pepita Olga Carlitte. — 96 Karl Willy.
23	57	{Samuel Jakob Eduard, Notar, B. v. 19.
24	58	{Marie Borel aus Neuenburg u. Couvet, c 82.
25-27	83	Alice Marie. — 86 Eugen Eduard. — 91 Olga Bertha Jeanne.

Nr. Geb.

- 28 828 Rosina Guichard v. Orgens, Waadt, W. v. Sam. Albrecht, gewes. Chef des Quartieramts, VB. v. 1 etc. († 79).
- 29 23 Sophie Mathilde, Schw. v. Gerster B 1 etc., aus Twann, W. von Karl Rudolf, gew. Baumeister († 79), VB. v. 1 etc., GV. v. Hug A 33, 34.
- 49 (Mathilde Sophie, Fr. Steck A b 2.)
- 30 50 (Rudolf Friedrich, Architekt.
- 31 60 (Elisa Rosina Wanner aus Nidau, c 88.
- 32-36 89 Elisabeth. — 90 Albrecht Friedrich. — 91 Margaretha Anna. — 92 Karl Rudolf. — 95 Hans.
- 37-39 54 Rosina Lina Emma, Angestellte. — 59 Anna Bertha Ida, Modiste. — 61 (Anna Fanny, W. Rüetschi 2). — 64 Karl Albert, Architekt.

161. Gerster B aus Twann. 1867. Mohren.

- 1 15 Carol. Scheuermeister, in Bolligen, W. III. Ehe v. Abraham Adolf, gew. Pfarrer zu Ferenbalm, B. v. Fr. Gerster A 29 († 75); VB. v. 2.
- 2 48 (Karl Ludw. August, Pfarrer in Kappelen b. A., S. v. Karl Ludwig, gew. Bezirkshelfer in Bern, B. v. 1 etc. († 83), u. der Maria Kathar. Rosina Wiegsam († 96).
- 3 49 (Anna Mathilde Straßer a. Wangen, c 91 (II. Ehe).
- 4-6 76 Aus I. Ehe mit Ida, Schw. von Hörning 1 († 90): Emil Alphons, Glasmaler. — 78 Marg. Fanny Antonia. — 79 Ludwig Sigmund, Kunstgewerbeschüler in München.
- 7 49 (Abraham Rudolf, Dr. med. und Arzt zu Weinstegen bei Rohrbach.
- 8 46 (Rosa Emma Caroline Straßer a. Wangen, c 76.
- 9-11 77 Betty Johanna. — 83 Emma Hedwig. — 88 Olga.
- 12 59 (Paul August, Optiker, in Amerika.
- 13 58 (Henriette Louise Guldi a. Cheseaux, Waadt, Schw. v. 19, c 86.
- 14-17 86 Theodora. — 87 Friedrich Paul. — 89 Ella. — 90 Hugo.

Nr.	Geb.	
18	861	} Huldreich Ernst, Zahnarzt. Adele Julie Guldi a. Cheseaux, Waadt, Schw. v. 13, c 88.
19	60	
20-23	89	Antonie Julie. — 90 Hilda Gertrud. — 92 Klara Elisabeth. — 93 Alice Erica.

162. **Gerwer.** 1395—1577.

a. Obergerwern.

1	31	Rudolf Gotthelf, gew. Pfarrer in Thun, S. von Viktor Friedr., gew. Pfarrer zu Lyß († 31), und d. Maria, geb. Fink, v. Biezwy († 54); GMB. v. Stämpfli A 21 etc., W. v. Mar. Louise Rosselet, Schw. v. Fr. Kupferschmied 7, W. Henzi c 16.
2	63	Anna.
3	65	} Friedr. Gotthelf, Masch.-Ingenieur in Zürich. Bertha Widmer, a. Zürich, c 98.
4	70	

b. Schuhmachern.

1	38	Barb. Cécile Rosa Imhof a. Büren, W. v. Friedr. Emanuel Rudolf, gew. Pfarrer zu Lengnau († 90), S. v. Johann Friedrich, gew. Direktor d. Zucht- anstalten († 56), u. der Anna Maria Margaretha, V Schw. v. Stürler b 10 etc. († 14).
2-6	48	Alice Constance Elise, Erzieherin, T. v. Bernh. Karl Emanuel, gew. Schaffner auf d. St. Peters- insel († 73), u. d. Maria Johanna Fischer († 97). — 50 Johanna Elisabeth, in Grumbach, Württemb. — 51 Franz Cuno, Handelsmann, in Gampel. — 52 Anna Caroline Agatha, in Medford, N.-A. — 54 Wilh. Karl Otto, gew. Commis, in Ochlenberg.
7	56	} Franz Dominik Arthur, Handelsmann, in Aix, Frankreich, B. v. 2 etc.
8	59	
9-11	85	Edmond Antonin Jean. — 87 Marcel Jean Louis. — 88 Marie Jeanne Ida.
12-13	58	Marie Johanna Ida, Erzieherin in Florenz, Schw. v. 2 etc. — 60 Wilhelmine Ros. Gertrud Emma Martha, Lehrerin in Spiez.

163. **Geymayr** aus Passau 1898.

Nr.	Geb.	
1	854	Anton, Geschäftsführer der Buchdruckerei des „Berner Tagblatt“.
2	62	
3	89	

164. **Gfeller** aus Rychigen b. Worb. 1882. Schmieden.

1	41	Maria, geb. Streit, W. v. Joh., gew. Baumeister.
2	64	Johann Alfred, Architekt.
3	66	Hans Ernst, Dr. phil. und Chemiker.
4	73	
5	98	Ernst Werner.
6-9	74	Hans Paul, Postcommis. — 76 Emil, Architekt. — 77 Robert August. — 79 Paul Albert.

165. **von Gingins** aus Gingins, Kt. Waadt. 1522—1581.

Distelzwang.

1	28	Maria Anna Sophie, T. v. Heinrich Viktor Ludw., gew. Oberst des Bernerregiments in Neapel und Gutsbesitzer zu Lasarraz († 74), u. d. Friederike Rosalie Marianne von Rovéréa, MSchw. v. Tavel 19, 20 († 40), in Lasarraz.
2	28	Helene Elisab. Charlotte Tronchin a. Genf, W. v. Karl Wolfgang, Gutsbes. in Eclépens († 73), S. v. Ludwig Heinrich, zu Lavigny († 46), und der Elise Franz. Aramanda Tronchin († 57) in Genf.
	49	(Marg. Emma Elise, Fr. v. Wattenwyl a 9). —
	55	(Blanche Eleonore, Fr. Wattenwyl a 13).
3	59	Ludw. Heinr. Albert, Gutsbesitzer, in Gingins.
4	56	

166. **Giraudi** a. Pianezzo, Tessin. 1886. Obergerwern.

1	34	Emanuel Philipp, Gipser- und Malermeister.
2	42	
3-4	75	Hans Adolf Eman. — 76 Malvina Anna Rosa.

167. **Girsberger**, aus Ossingen, Zürich. — 1889.

Nr. Geb.

- | | | | |
|-----|-----|---|---|
| 1 | 842 | { | Johannes, Handelsmann. |
| 2 | 42 | { | Selina Bay, aus Trüllikon, Zürich, c 69. |
| 3 | 70 | { | Hans Oskar, Handelsmann. |
| 4 | 77 | { | Maria Bertha Schmidt a. Bremgarten, c 98. |
| 5-6 | 71 | | Karl Hans. — 74 Edwin Paul. |

168. **Glaser**, aus Nordheim, G.-H. Hessen. 1891.

- | | | | |
|-----|----|---|---|
| 1 | 48 | { | Johann Eduard, Spenglermeister. |
| 2 | 55 | { | Rosa Elisabeth Wyttenbach, v. Goldiwyl, c 77. |
| 3-4 | 86 | | Paul Eduard. — 89 Hans Adolf. |

169. **Glättli** a. Bonstetten, Kt. Zürich. 1868. Schmieden.

- | | | | |
|---|----|--|--|
| 1 | 70 | | Bertha Maria Rottmann aus Württemberg, in Basel, W. v. Hans Heinrich, gew. Handelsmann in Akuse, Goldküste, Afrika († 89), S. v. Heinr., gew. Hafnermeister († 74), u. d. A. M. Hermann a. Langnau († 82). |
| 2 | 89 | | Hans Heinrich. |

170. **Glauser** aus Jegenstorf. 1889. Ober-Gerwern.

- | | | | |
|-----|----|---|---|
| 1 | 56 | { | Karl Johann, Steinhauermeister. |
| 2 | 56 | { | Elisabeth Zürcher aus Trachselwald, c 76. |
| 3-8 | 79 | | Karl Joh. — 80 Marie Elisabeth. — 81 Friedrich Rudolf. — 85 Ernst Walter. — 86 Hermann Gottlieb. — 88 Wilhelm Werner. |

171. **Glur** aus Roggwyl. 1878. Kaufleuten.

- | | | | |
|---|----|---|--|
| 1 | 42 | { | Werner Johannes Huldreich, gew. Pfarrer zu Wattenwyl, Waisenvater. |
| 2 | 59 | { | Martha Magdalena Karlen aus Diemtigen, c 81 (III. Ehe).
Aus I. Ehe mit Maria Jost aus Langnau († 71): |
| 3 | 67 | | Bertha Cäcilia Wyder, aus Aarmühle, W. v. Johann Gottfried, Chemiker und Gutsbesitzer († 95). |
| 4 | 95 | | Johann Gottfried Werner. |

Nr. Geb.

- 5-6 875 Aus II. Ehe mit Elisabeth, VBT. v. Kuhn 16 († 78): Mar. Elise. — 76 Rosa Martha, Lehrerin.
 7-11 Aus III. Ehe: 82 Werner Arnold. — 84 Olga Christine. — 87 Werner Huldreich. — 91 Dora Johanna. — 95 Esther Margaretha.

172. **von Gonzenbach** aus St. Gallen. 1854.

Distelzwang.

- 1 17 Sophie Dorothea Schönauer aus Basel, in Muri, W. v. David Laur. August, gew. Dr. jur. und eidg. Staatsschreiber († 87).
 2 40 Elisabeth Emilie Lydia.
 3 41 Karl August, Gutsbesitzer, in Schloss Buonas, Zug, W. v. Maria Olga Escher a. Zürich († 92).
 48 (Maria Anna Louise Henr., Fr. Marcuard 20).

173. **Gorgé** aus Monible, Sornetan. 1889.

- 1 42 { Emil, Revisor der Kantonsbuchhaltere.
 2 42 { Carol. Dubois, geb. Maumary, aus Renan (I. Ehe),
 c 69, gesch. 77.
 3-4 70 { Alice Clara. — 71 Emil Aug. William, Maler
 und Kupferstecher.
 5 54 { Anna Maria Aberhard aus Zuzwyl, Jegenstorf
 (II. Ehe), c 85.
 6-10 86 Marie Martha. — 87 Alice Rosa. — 90 Emil
 Oscar Rudolf. — 92 Johanna. — 93 Pauline.

174. **Gotthelf**. Ldsß. 1861. Pfistern.

- 1 23 Anna Elisabeth, Magd im B.-Sp.
 2 47 Marie Louise, T. v. 1.

175. **von Goumoëns** a. d. Waadt. 1632. Distelzwang.

- 1 27 Marie Sophie Bertha v. Effinger, in Worb, Schw. der Fr. v. Büren 23, v. Steiger A 75; W. v. Phil. Georg Friedrich, gew. Gutsbesitzer in Worb († 79), S. v. C. Fr. Viktor, gew. Oberamtmann von Aarwangen († 43), und der Amalie Elise v. Sinner († 72); VBS. v. 7, MSchwS. v. Wattenwyl a 2 etc., Wurstemberger a 1.

Nr.	Geb.	
2	848	{Ludwig Eug. Eduard, Gutsbesitzer in Worb.
3	50	{Sophie Bertha, Schw. v. Wyß A a 1, c 73.
4-6	74	Eduard Arthur Nikl. — 78 Maria Bertha Elisabeth. — 81 Juliette Helene.
7	44	Gustav Ludwig Alexis Albert, S. v. Eman. Sam. Bernh. († 60) u. Maria Henriette Marg., VSchw. v. Tavel 20 († 93); B. v. Fr. v. Wyttenbach B b 22; HB. v. Frau v. Mestral 12, Generalmajor u. Kammerherr des Kaisers von Österreich, in Wien, gesch. 86 von Margaretha de Godart du Planty a. Trimbach, Solothurn, SchwT. v. 16, MSchwT. v. Freudenreich 15, wieder e mit Fritz Cunliffe-Owen, New-York.
8	40	{Georg Paul Jul., Ingenieur zu Lonay, Waadt, S. v. Georg Heinrich Julius († . .) u. Joh. L. Jul. v. Beausobre († 86), MBS. v. Fr. v. Fischer 19.
9	53	{Jeanne Emilie Forel a. Morges u. Lonay, c 76.
10-12	78	Ludw. Cäsar Johann Alfred. — 80 Eduard Julius Eugen. — 94 Max Georg Alfred.
13	43	Karl Friedrich Ludwig, Ingenieur zu St. Eloy, Frankreich, B. v. 8.
14	34	{Adolf Eugen, S. von Ludw. Joh. Markus († 44) u. d. Kath. Charl. Lombach († 54); VBS. v. 16, 17.
15	41	{Marg. Sophie Julie Mathilde v. Wurstemberger, T. v. Rudolf Eman., gew. eidg. Oberst († 76), u. d. Marie Julie, VSchw. v. Steiger A 125 († 75); Schw. v. W. v. Mutach 1, Fr. v. Schiferli 2; VBT. v. Wurstemberger a 18, c 58.
16	39	Lavinia Cäcilia Doxat a. Iferten, im Kt. Waadt, W. v. Georg Karl Ludwig Theophil Alfred († 76), gew. Gutsbesitzer in Goumoëns, S. v. Nikl. Theod. Emanuel († 55), und der Amélie Kath. Mel. de Fauche-Borel († 74); MB. v. Freudenreich 15, VBS. v. 14, 17.
17	. .	Nelly Mathilde Vilain a. Frankreich, in Lausanne, W. v. Franz Karl Eman, gew. Offizier i. neapol. Diensten († 93), S. v. Phil. Rud. Karl († 78), u. d. Sophie Ricou a. Prilly († 69); VBS. v. 14 u. 16.
18-20	79	Sophie Mathilde. — 81 Margaretha Emma Nelly. — 85 Aloys Henri Charles Désiré.

176. **Graf A** (Lecomte) aus dem Tessenberg, ursprünglich aus Etaples, Pas de Calais, Frankreich. 1626.

Mittellöwen.

(Die in Teß wohnenden Glieder des Geschlechts, Nr. 1-27, führen den Namen Lecomte.)

Nr. Geb.

- | | | |
|-------|-----|---|
| 1 | 830 | } Friedr. Constant, Gutsbesitzer, S. v. Joh. Friedr. († 67) und der Sophie Descombes a. Teß († 78);
B. v. 14, 19. |
| 2 | 38 | |
| 3 | 62 | } Jules Constant, Wagner in Diesse. |
| 4 | 66 | |
| 5-7 | 92 | } Jaques Marcel. — 94 Claire Marceline.
— 97 Robert André. |
| 8 | 63 | |
| 9 | 66 | } Pauline Angélique Guillaume a. Diesse, c 90. |
| 10-13 | 90 | |
| | | } Rosa Adrienne — 92 Jeanne Marguérite.
— 94 Henr. Narcisse. — 97 Ruth Helene. |
| | 66 | |
| | | } (Maria Elise, c 94 mit Paul Adolf Carrel,
Landwirt a. Diesse.) |
| 14 | 34 | |
| 15 | 36 | } Ludwig August, B. v. 1 etc. |
| 16-18 | 57 | |
| | | } Marianne Sophie Giauque aus Teß, c 57. |
| 19 | 48 | |
| | | } Eugenie Elwina in Neuenstadt. — 59 Ludwig August. — 65 Paul Ernst. |
| 20-27 | 72 | |
| | | } Aline Giauque a. Prägeltz, W. v. Ludw. Theophil, Gutsbesitzer in Diesse († 95), B. v. 1 etc. |
| | 48 | |
| | | } Bertha Adeline. — 73 Julie Adèle in Neuenstadt. — 74 Emma Clara i. Bern. — 75 (Paul. Ida, c 96 m. August Henry Äschlimann, Cartnarbeiter a. Siselen.) — 76 Jules Albert. — 82 Arnold. — 85 Louis Erneste. — 87 Cécile Laure in Kirchberg. — 89 Paul Arthur. |
| 28 | 30 | |
| | | } Elisabeth Maria Rosa, Sekundarlehrerin. — 56 (Selma, Fr. Stettler 4). — 61 Karl, Handelsmann auf den Philippinen. |
| 29-30 | 52 | |

Nr. Geb.

- 31 845 Maria Elisabeth Kummer aus Limpach, W. von Moriz Armin Eduard, gew. Handelsmann († 93), S. v. Jakob Peter Eduard, Schriftsetzer († 93), und der Maria Sophie Rosina Lang aus Baden, Aargau († 54); B. v. 39, HBS. v. 28.
- 32-38 73 Rosa Maria Lina, Ladentochter. — 74 Karl Adolf Hermann in Genf. — 76 Adolf Otto Hermann. — 79 Ida Helena. — 81 Adolf Armin Eduard. — 82 Fanny Margaretha. — 86 Marie Elisabeth.
- 39 53 { Gustav Eduard Moriz, Angestellter der J. S. B.,
B. v. 31 etc.
- 40 53 { Anna Hatt a. Hemmenthal, Schaffhausen, c 79.
- 41-48 78 Emil Moriz. — 79 Frieda Rosa. — 81 Anna Adele. — 82 Adele Mathilde. — 87 Moriz Ernst. — 91 Paul Walter und Julius Eugen, Zwillinge. — 92 Helene Laura.

177. **Graf B** aus Ütendorf, Thierachern. 1889.
Mittellöwen.

- 1 42 { Jakob, Oberlehrer an der Sulgenbachschule.
- 2 40 { Anna Maria, T. v. Flückiger A 6, c 70.

178. **von Graffenried** aus Graffenried bei Köniz.
Pfistern.

- 1 43 { Franz Ludwig Rudolf Arnold, Architekt, S. von
Karl Adolf, gew. Architekt († 59), u. der Emilie
Marg. Maria von Graffenried († 88), MSchw. v.
Stierlin 7.
- 2 55 { Johanna Mathilde Cäcilie, Schw. v. Wattenwyl
b 45 etc., c 73.
- 3 21 Césarine Amable Louise Fleming aus England,
in Paris, W. Dionys Bernhard Friedrich, gew.
Gutsbesitzer zu Villars († 86), S. v. Bernhard
Friedrich Emanuel; VSchwS. von Rougemont 1.
- 4 44 { Friedrich Johann Prosper, Gutsbesitzer in
Münchenwyler.
- 5 47 { Maria Stella Theodorina Mathilde von Dies-
bach a. Freiburg, c 67.

- | Nr. | Geb. | |
|-------|------|--|
| 6 | 868 | } Eman. Karl Friedr. Jos., in Münchenwyler.
Bertha Therese Charl. v. Saisset, a. Paris,
c 94. |
| 7 | 74 | |
| 8-9 | 95 | Friedrich Marie Karl Emanuel. — 96 Ma-
thilde Marie Ernestine Amelie Madeleine. |
| 10 | 70 | } Raoul César Eduard Friedr. Marie, in Goldi-
wyl bei Thun. |
| 11 | 75 | |
| 12-14 | 94 | } Eduard Anton Friedrich Paul Marie.
96 Margaritha Math. Therese Antoinette
Marie. — 97 Huguette Thérèse Jose-
phine Antoinette Marie. |
| 15-18 | 74 | |
| 19 | 08 | Karl, abwesend, S. v. Karl, pensionierter Offizier
in neapol. Diensten († 17), u. d. Magdal. Meyer-
höfer; B. v. 20. |
| 20 | 29 | Friedrike Sophia Clara Würtenberger aus und
in Cassel, W. II. Ehe von Bernhard Alex., B. v.
19, gew. Bundeskanzlist († 72), |
| 21 | 70 | Léon, Regieangestellter, in Thun, S. v. Albrecht
Emanuel Edmund († 81), S. v. Wolfgang Karl
Emanuel v. Burgistein, gew. Ratsherr († 70), u.
d. Anna Susanna Ziegler, II. Ehe († 41), VBS.
v. 23, 44, 48, 53, 56, MBS. v. Fischer A 1 u. der
Gabriele Maria Freiin von Barco, aus Valencia,
in Paris, wieder c 92 mit Marquis Paolucci,
Leonhard Guillaume Jean Nikolas Maria Fran-
çois aus Mirano, Italien. |
| 22 | 72 | Tassilo, B. v. 21. |
| | 77 | (Mercedes, c 97 mit Robert Peel a. London). |
| 23 | 33 | Caroline Adele, Schw. v. Erlach a 1, in Muri,
W. v. Friedrich Albert, gew. Sachwalter († 60),
S. von David Franz, gew. Oberamtmann von
Signau († 47), aus I. Ehe mit Emilie Friederike,
V Schw. v. Benoit († 38); B. v. W. Thormann
18, HB. v. 44. |

Nr.	Geb.	
24	856	{ Friedrich Rudolf, Kassier der Einwohner-Ersparniskasse.
25	57	{ Sophie Rosalie Johanna Maria, T. v. Wattenwyl b 65, c 79.
26-31	81	Adolf. — 82 Marie. — 84 Friedrich. — 86 Cäcilia. — 89 Hans. — 92 Alice.
32	57	{ Franz Albrecht, Gutsbesitzer in Burgstein.
33	62	{ Maria Justine Bertha, T. v. Tschärner 17, c 90.
34	92	Albrecht.
35	59	{ Heinrich Rudolf, Fürsprecher u. Notar, Adj. des Secretärs des eidg. Militärdepartements.
36	63	{ Julie Sophie Eleonore, T. v. May 1, c 84.
37-43	84	Rudolf Alfred. — 86 René Rudolf. — 88 Kurt Rudolf. — 90 Ella. — 92 Berchtold Rudolf. — 95 Hermann Rudolf. — 98 Anton Rudolf.
44	50	Sophie Julia Amalie, T. v. Schmid A a 1, W. II. Ehe v. Karl Rudolf Heinr., gew. Bankkassier († 77), HB. v. 23, a. d. Vaters II. Ehe mit Carol. Maria Louise, VSchw. v. Fischer A 16 etc. († 43). Aus I. Ehe mit Juliette, Schw. v. Morell 2 († 72):
45	67	{ Heinrich Franz Eduard, Angestellter in La Paz, Prov. Buenos Ayres, Argentinien.
46	67	{ Elisabeth Garot aus Paris, c 90.
47		Aus II. Ehe: 77 Karl Friedrich Viktor.
48		Susanna Sulzmann aus Highland, W. v. Anton Rudolf, in Highland, Illinois († 88), S. v. Anton Friedrich v. Burgstein († 71) und der Maria Carol. v. Mutach († 52), B. v. 53-55, 65, MSchS. von Fr. v. Muralt 14, 30, Fr. Wurstemberger a 12.
49-52	59	Lina Mathilde. — 61 Anna Louise. — 66 Maria Elisa. — 71 Maria Emilie.
53-55	22	Emanuel Karl Friedrich, gew. Gutsbesitzer in Burgstein, B. v. 48 etc. — 28 Rosal. Elisab. — 30 Maria Emilie.

- Nr. Geb.
- 56 834 { Karl Wilhelm, Dr. jur. u. gew. Generaldirektor
der Eidg. Bank, S. v. Karl Albrecht († 44), und
der Sophie Frieder. de Pourtales a. Neuenburg
(† 96).
- 57 40 { Sophie Constanze Cäcilia, Schw. v. Marcuard 19,
c 60.
- 58 64 { Marquard Heinrich Wolfgang Albert, Fabrik-
beamter in der Felsenau.
- 59 67 { Bertha, T. v. Erlach A 1, c 97 (II. Ehe).
Aus I. Ehe m. Emma Burnat a. Vivis, Moudon
u. Corsier († 95):
- 60-62 91 Helene. — 93 Sophie Cécile Isolde. — 95
Luise Marguerite.
- 63 66 Clara Mathilde Alphonsine Jeanne.
- 69 (Marie Henriette Eugenie, c 93 mit Friedrich
Louis Edmund Lardy, Dr. med., Arzt, aus
Neuenburg, Auvernier und Les Ponts).
- 64 38 { Karl Franz, Kantonsingenieur, S. v. Friedrich
Emanuel, Depositokasse-Verwalter († 56), u. d.
Carol. Eise Morell a. Bern († 79); B. v. 67-69.
- 65 39 { Lucia Amalia Julia, Schw. v. 48 etc., c 69.
- 66 73 Hans Rudolf, Angestellter der Kantonalbank.
- 67-69 42 Albrecht Heinrich, Handelsmann in Bordeaux,
B. v. 64. — 46 Emil Viktor, Handelsmann in
Triest. — 48 Elise Adele.
- 70 20 Sophie Julia Elisabetha, T. v. Rudolf Emanuel,
gew. Forstmeister († 66), und der Elisa Justina
Julie, v. Schw. v. Steiger A 130 etc. († 65); Schw.
v. W. v. Wurstemberger b 7, Fr. Gruner c 24.
- 71 27 Anna Barbara Sommer aus Sumiswald, W. von
Friedrich Albert, gew. Hafnermeister († 70).
- 72 54 { Friedrich Albert, Postcommis.
- 73 58 { Rosa Wächter a. Remigen, Aargau, c 82.
- 74-76 83 Hermann Friedrich. — 86 Walter Paul.
— 89 Rosa Julie.
- 77 58 Karl Robert, im B.-Sp.
- 78 79 Friedrich Robert, S. der Maria Magdalena († 84).

179. **Gränicher** aus Zofingen. 1860. Metzgern.
- Nr. Geb.
- 1 849 Gustav Sigmund Eduard, im B.-Spital, S. von Friedrich Gustav, gew. Ingenieur († 78), u. d. Julie Henriette, Schw. v. Stooß 1 etc. († 94); B. v. 2, 8, 12-16.
- 2 50) Joh. Casp. Paul, Zahnarzt in Zürich, B. v. 1 etc.
- 3 53) Aline Ulrich aus Zürich, c 80.
- 4-7 82 Hans Alfred. — 88 Fanny Margaretha. — 91 Johanna Julie. — 93 Martha Elise.
- 8 56) Theodor Gottlieb, Architekt, B. v. 1 etc.
- 9 64) Emma, T. v. Wenger A 20, c 82.
- 10-11 83 Theodor Gottlieb. — 93 Max Emanuel.
- 12-16 58 Herm. Alfr., Ingenieur, B. v. 1 etc. — 60 Fanny Maria. — 63 Anna Fanny, Kleinkinderlehrerin. — 66 Emma Louise u. Marie Helene, Zwillinge, Kleinkinderlehrerinnen.

180. **Graviset**, von, aus der Pfalz. 1633—1646.
Schmieden.

- 1 37) Gottlieb Friedrich, Schneider, i. B.-Spital, S. v. Gottlieb, gew. Schreiner († 39), und der Maria Mann († 38).
- 2 39) Albertine Isler a. Äschi b. Frutigen, c 86.

181. **Grenus**, von, aus Genf und Morsee. 1864. Mohren.

- 1 39 Alb. Moriz Edmund, eidg. Oberst, gew. Oberkriegskommissär, S. v. Paul († . .) a. Genf u. d. Elisabeth Henriette, BT. v. Stürler a 1 († 91); MSchwS. v. Sinner b 18; W. v. Auguste Albert. Louise von Tschann († 94), VSchwT. von Zeerleder 15.
- 2 64) Victor Adalbert Edmund, Fürsprecher, Banquier u. Burgerrat.
- 3 66) Adine Rosa Emilie Bridel aus Biel, c 90.
- 4-6 91 Gustav Victor Edmund. — 94 Charles Gustave. — 97 Paul Louis René.

182. **Greßly** aus Bärschwyl, Solothurn. 1889.

Nr. Geb.

- 1 842 { Joseph Bernhard Karl Albert, eidg. Oberst u.
gew. Kriegsmaterialverwalter.
2 52 { Ida Juliana Elisab. Müller v. Birmenstorf, c 73.
3-6 74 { Emma Rosina Johanna. — 75 Otto Albert
Edgar, Techniker. — 78 Helena Dora. —
88 Clara Bertha Valerie.

183. **von Greyerz**, aus Greyerz, Freiburg. 1260—1539.
Webern.

- 1 32 Bertha Maria Katharina, im Ried bei Biel, T. v.
Joh. Samuel († 47) u. der Susanna Kath. Maria
Schärer († 48).
2-3 37 Clara Adele Caroline, T. v. Georg Leo Emil, gew.
Stadtforstmeister († 69), u. der Adele Caroline,
V Schw. v. Fueter 7 († 90) etc.; BT. v. 13, 21, 28,
W. Haller A 20; VBT. v. 4 etc. — 40 Caroline
Ida Bertha, Schriftstellerin.
4 43 { Alphons Eugen Reinh., Pfarrer in Abländschen,
S. v. Alphons, gew. Kantonschullehrer († 64),
und der Cäcilia Clara Amalia, Schw. von Isen-
schmid 1 († 74); B. v. 8, 12, VBS. v. 2 etc.
5 66 { Elisabeth Tschanz aus Sigriswyl, c 85.
6-7 88 { Margaretha. — 91 Alice Frieda.
8 45 { Adolf Georg Ernst, Apotheker in Lenzburg, B.
v. 4 etc.
9 57 { Anna Welti aus Zürich, c 77.
10-11 78 Clara Anna. — 79 Alphons Emil Hans.
12 48 Clara Amalie Ida, Schw. v. 4 etc.
13 15 Friedr. Karl Walo, Oberförster in Lenzburg, gew.
eidg. Artillerieoberst, S. v. Gottlieb, gew. baier.
Forstinspektor († 55), u. der Clara Forster († 39);
B. v. 21, 28, W. Haller A 20; VB. v. 2, 4, W. v.
Sophia Wilhelmine Margaretha von Wedekind
aus Darmstadt († 87).
14 47 { Karl Alphons Egon, Landwirt in Toftthög,
Schweden.
15 43 { Ida Georg. Viola Lönnngren a. Stockholm, c 75.
16-18 76 { Martha Viola Sophie Adelaide. — 78 Egon. —
80 Emma Sigrid Viola.

Nr. Geb.

- 19-20 849 Julia Magdalena, in Lenzburg, Schw. v. 14. —
61 Wilhelmine Emma Adolfine, in Lenzburg.
- 21 24 Louise Rosette Josephine Huber aus Biel, W. v.
Ludw. Ferd. Adolf, gew. Oberförster in Inter-
laken († 71); B. v. 13 etc.
- 22-24 45 Theresia Caroline Clara. — 47 Maria Geor-
gine Rosette. — 48 Joseph. Adeline Johanna,
Sprachlehrerin.
- 25 53 { Karl Gottlieb, in St. Louis, Nordamerika.
26 38 { Marie Schärer geb. Gygax, aus Dielsdorf,
Zürich, c 76.
- 27 78 Emma.
- 28 48 Anna Sophie Heß a. Zürich, W. II. Ehe v. Wilh.
Aimé Otto, III. Pfarrer an d. Heiliggeistkirche,
B. v. 13 etc. († 82).
Aus I. Ehe mit Luise Paul. Locher a. Zürich,
Schw. v. Fr. Henzi c 20, Fr. Lauterburg b 59
(† 73):
- 29 63 { Otto Aimé Alph., Dr. phil., Gymnasiallehrer.
30 77 { Luise Caroline Alice Schorr aus Erlangen,
Bayern, c 96.
- 31 98 Walo.
65 (Pauline Bertha Adeline, Fr. v. Rütte b 22.)
- 32 68 { Hans Karl Paul, Notar.
33 71 { Marie Sophie Gross a. Neuenstadt, c 94.
- 34-35 70 Hans Karl Walter, Pfarrer in Bürglen. —
72 Maria Lydia Anna.
- 36-38 75 Aus II. Ehe: Theodor Robert Alphons, cand.
phil. — 76 Walter, cand. med. — 78 Anna.

184. **Grimm** aus dem Lauperswylviertel, Kg. Langnau.
1865. Kaufleuten.

- 1 50 { Christian, Handelsmann, S. v. Christian, gew.
Milch- u. Ankenhändler († 73), u. der Elisabeth
Joß aus Kirchlindach († 66).
2 57 Louise, Schw. v. Schwarz a 1, c 80.
- 3-6 81 Maria. — 85 Walter. — 88 Helene u. Hed-
wig, Zwillinge.

185. **Groß A**, von, aus Zofingen. 1637. Pfistern.

Nr. Geb.

- | | | | |
|---|-----|---|---|
| 1 | 824 | } | Karl Rud. Hermann, gew. Offizier in Österreich, |
| | | | S. v. Karl Ludwig († 42) u. der Sophie, VSchw. |
| | | | v. Roder 1, 2; MB. v. Groß B 1. |
| 2 | 34 | } | Clara Eugenie, Schw. v. Marcuard 10, c 69. |
| | | | |

186. **Groß B** aus Neuenstadt. 1886. Pfistern.

- | | | |
|---|----|--|
| 1 | 54 | Sophie Henr. Helene Eugenie Groß aus Neuenstadt, T. v. Viktor Groß, gew. Pfarrer in Bern, W. v. Armand Ludw. Adolf, gew. Bankkassier († 89), S. v. Ludwig Adolf aus Neuenstadt, gew. Arzt in Bern († 89), u. der Sophie Marie Louise, Schw. v. Groß A 1. |
| 2 | 79 | Heinrich Armand Alexander. |

187. **Großenbacher** a. Affoltern im Emmenthal. 1891.
Ober-Gerwern.

- | | | |
|-----|----|--|
| 1 | 45 | Anna Elisabeth Großenbacher a. Affoltern i. E., W. v. Gottfr. Sam., Weinh. in Langenthal († 93). |
| 2-4 | 77 | Johanna Mina. — 82 Samuel Werner. — 84 Samuel Walther. |

188. **Gruber**. 1573.

a. Schmieden.

- | | | | |
|-------|----|--|--|
| 1 | 32 | Sophie Adele, Schw. von Jäggi 52 etc., W. von Albr. Friedrich, gew. Pfarrer in Vinelz († 83), S. v. Abraham, gew. Helfer zu Hasle im Grund († 41); B. v. 15, VBS. v. 16. | |
| 2 | 59 | } | Karl Fried., Amtsnot. u. Untersuchungsrichter. |
| 3 | 63 | | Barbara Martha Ritschard aus Unterseen u. Aarmühle, c 88. |
| 4-5 | 89 | Dora Martha. — 91 Klara Agnes. | |
| 6 | 62 | } | Emil, Notar u. Amtschreiber in Meiringen. |
| 7 | 74 | | Rosa Friederike Winter a. Kaisten, Aarg., c 98. |
| 8 | 64 | } | Ernst, Kaufmann. |
| 9 | 66 | | Rosalie Bertha Schürch aus Höchstetten bei Koppigen, c 91. |
| 10-11 | 92 | Hedwig Johanna. — 94 Walter Ernst. | |

- | Nr. | Geb. | |
|-------|------|--|
| 12 | 867 | Rosa Ida, Lehrerin in Stettlen, Schw. v. 2 etc. |
| 13 | 72 | } Otto, Buchbinder, B. v. 2 etc. |
| 14 | 76 | |
| 15 | 41 | Johanna Margaretha, Erzieherin, Schw. v. 1. |
| 16 | 38 | Johanna Tanner aus Ried, K. Worb, W. von Rudolf, gew. Schlosser u. Tapezierer († 96) in Rosario, Argentinien, S. v. Franz, gew. Buchbinder († 53), u. der Maria Margaretha Hürner († 91); VBS. v. 1 etc. |
| 17-19 | 68 | Elise Johanna Louise. — 73 Rudolf. — 76 Clara Ernestine. |
| 20 | 43 | Maria Margaretha, Lehrerin, Kostg. im B.-Spital, T. v. Samuel Johann, gew. Notar († 43), u. der Marianne Sophie Garaud († 46). |

b. Zimmerleuten.

- | | | |
|-------|----|--|
| 1 | 41 | } Abraham Gottlieb, Dr. med. und Arzt zu Genf, S. v. Gottlieb Emanuel († 76) aus dessen I. Ehe mit Albertine, VSchw. v. Walther A 1 etc. († 48); B. v. 7, W. Müller A b 1, HB. v. 8. |
| 2 | 48 | |
| 3-6 | 77 | Henri Emanuel. — 79 Lina Albertine. — 80 Samuel Ludwig. — 81 Elisabeth Emma. |
| 7 | 48 | Eduard, Buchhalter, B. v. 1 etc. |
| 8 | 59 | } Oskar, Bankkassier, S. von Gottlieb Emanuel (s. 1) a. dessen II. Ehe mit Maria Rosina Meßmer aus Bern († 76); HB. v. 1. |
| 9 | 61 | |
| 10-11 | 83 | Friedrich Emanuel. — 85 Walter. |

189. **Gruner** aus Zwickau, Sachsen, 1264, später aus Seengen, Aargau. 1591.

a. Obergerwern.

- | | | |
|---|----|--|
| 1 | 40 | Adele, Schw. von Haller 56 etc., W. von Joseph Franz, gew. Banquier († 82), S. v. Rud. Johannes, gew. Sigrist a. Münster († 65), u. d. Anna Marg. Quaglio aus München († 63); MB. v. Faßnacht 1. |
|---|----|--|

Nr. Geb.

- 2 816 Joh. Samuel, gewes. Amtsnotar in Langenthal, Kostg. im B.-Spital, S. v. Karl Bernhard, gew. Pfarrer von Rütli b. B., W. von Anna Barbara Tschiegg, Landsaßin († 83).
- 3-5 43 Maria Lina, Kostg. im B.-Spital. — 45 Rosa Cäcilia, Kostg. im Burgerspital. — 48 Emil, Schriftsetzer.
- 6 61 { Karl Ludwig, Uhrmacher.
- 7 67 { Anna Maria Hochstraßer aus Hägglingen, Aargau, c 90.
- 8-9 91 Maria Frieda. — 95 Karl Werner.

b. Schuhmachern.

- 1 42 { Jul. Theophil Albert, Bankbeamter in Winterthur, S. v. Niklaus Friedrich († 66) u. d. Rosina Elisabeth Gloor a. Kulm, Aargau († 78); B. v. 5.
- 2 58 { Anna Auer aus Andelfingen, Zürich, u. Unterhallau, Schaffhausen, c 81 (II. Ehe).
- 3-4 71 Aus I. Ehe mit A. Elisa Henriette Grütter aus Seeberg († 76): Ed. Albert. — Aus II. Ehe: 82 Anna.
- 5 45 { Ludwig Alexander, Maler und Gipser, B. v. 1.
- 6 55 { Rosina Berehtold aus Bußwyl, Melchnau, c 90.

c. Kaufleuten.

- 1 19 Emma Milsom aus England, in Paris, W. II. Ehe v. Eman. Ludwig, gew. Ingen. in Paris († 83), S. v. Emanuel, gew. Gutsbesitzer und Papierfabrikant zu Worblaufen († 63), u. der Maria Julia v. Jenner († 30); B. v. 6, 17, 23, 28-29, Fr. Thormann 15, Fr. Lutz b 10, Fr. v. Lerber 21; MB. v. Küpfer A c 58 etc., Rohr B 1; MBS. von Fellenberg 20, 21.
- 2 49 { Eduard Emanuel, Ingenieur in Paris.
- 3 53 { Maria Mathilde Engelbach a. Straßburg, c 78.
- 4-5 79 Ludwig Emanuel. — 81 Heinrich Julius.
- 6 14 { Johann Albrecht Emanuel, Ingenieur in Bossey, Savoyen, B. v, 1 etc.
- 7 28 { Albertine Adèle Demole aus Genf, c 48.

Nr.	Geb.	
8	856	{ Heinrich Theodor, Ingenieur in Champagne, Haute Saône, Frankreich.
9	57	{ Johanna Emma, T. v. Lerber 21, c 81.
10-15	83	{ Aimé Alfred. — 84 Theodor Aimé. — 85 Alice. — 87 Karl. — 89 Henri Paul. — 93 Ida Marguerite.
16	58	Auguste Sophie, in Genf.
17	30	Hermína, Schw. v. Lerber 21, W. v. Friedrich August, gew. Apotheker, B. v. 1 etc. († 72).
18-20	60	Beat Eman. Aug., Bezirkshelfer. — 64 Emma Elisabeth. — 66 Julie Naëmi Sophie.
21	69	{ Franz Rud. Paul, Dr. phil. u. Gymnasiallehrer.
22	74	{ Bertha Bettina Fanny Bovet aus Fleurier und Neuenburg, c 96.
23	25	{ Ludwig Alfred Karl, B. v. 1 etc.
24	31	{ Adelheid Henr. Maria, Schw. v. Graffenried 70, c 61.
25-27	67	Herm. Sophie Ida, Lehrerin. — 71 Emilie. — 72 Sophie Louise Johanna, Lehrerin.
28-29	07	Henriette, Schw. v. 1 etc. — 16 Maria; beide in Worblaufen.

d. Metzgern.

1	41	Albert Eduard Friedrich, S. v. Jakob Friedrich, gew. Zeughausverwalter († 88), u. d. Elisabeth Brandenberger aus Bäretschwyl, Zürich († 59); MBS. v. Bidlingmeier 1.
---	----	---

190. Grüring aus Biel. 1881. Pfistern.

1	45	{ Karl, gew. Zuckerbäcker.
2	60	{ Anna Rohrer aus Münchenbuchsee, c 81.
3-5	82	Anna. — 85 Karl. — 89 Johannes.

191. Güder A aus Ins. 1627. Schmieden.

1	33	Emma Elisabeth., in Chêne-Bourg, Genf, Schw. v. Rätzer 12 etc., W. v. Karl Ad. († 79), gew. Arzt, S. v. Karl Jakob Rudolf, gewes. Depositokassa- verwalter († 69), u. d. Laura Elisabeth. Haberstock aus Lindau († 80); B. v. 7, BS. v. W. Heimel 1.
---	----	--

Nr. Geb.

- 2-3 854 Emma Elisabeth. — 57 Adeline Ida. — 62
(Julie Rosalie, Fr. K pfer C 4).
- 4 68 } Adolf Ernst, Dr. med. u. Arzt, in Genf.
- 5 66 } Sophie Marthe Louise Bory aus Coppet, c 91.
- 6 94 Roger Ferdinand Adolf.
- 71 (Johanna Margaretha, c 93 mit Henri Christ.
Albert Freundler, Ingenieur, aus Genf.)
- 7 38 Leopold Friedrich, Zahnarzt, B. v. 1 etc.
- 8 47 } Christine Emma Johanna Petrillo a. Naumburg,
Preussen, c 87 (II. Ehe), gesch. 89.
- 9 60 } Julie Richard aus Wynau, c 91 (III. Ehe).
- 10 52 } Karl Honor  Eduard, Drechsler, in St. Cergues,
Waadt, S. v. Karl Jakob, gew. Apotheker († 55),
u. d. Mar. Felic. Amica Carol. Th rler, jetzt Frau
Streich a. Nessenthal, KG. Gadmen; W. v. Carol.
Clement. Marie Chambaz a. Arcier, Waadt († 91).
- 11 52 } Alexandrine Marie Pauline Pernoux aus Arzier
et le Muids, Waadt, c 97 (II. Ehe).
- 12 67 Eduard Amandus, abw., S. von Maria Claudine
Delphine, Schw. v. 10, c . . mit Hugo Waldemar
Langbeck aus Preu en, Apotheker in London.

192. **G der** B aus Walperswyl. 1839. Schmieden.

- 1 26 Kath. Sophie C cilia, VBT. v. Gatschet 1 etc.,
VSchwT. v. Bachmann 1 etc.; W. v. Friedrich
Gustav Eduard, gew. Dr. theol. u. I. Pfarrer an
der Nydeck († 82), S. v. Bendicht, gew. Amts-
statthalter in Walperswyl († 59), u. d. Elisabeth,
VSchw. von Gatschet 1 etc. († 44); B. von 11,
VB. v. 10; MB. v. Isenschmid 13, 14.
- 2 47 } Eduard Otto, Pfarrer in Thurnen.
- 3 56 } Elise Adele Maria, T. v. Wy  A b 1, Schw.
v. 8, c 77.
- 4 49 } Paul Rudolf, Pfarrer in Biglen.
- 5 58 } C cilia Anna, Schw. v. Lauterburg b 57, c 79.
- 6 87 } Eduard Paul.
- 7 59 } Friedrich Emil, Pfarrer in Aarwangen.
- 8 60 } Louise Emma, T. v. Wy  A b 1, Schw. v. 3, c 82.
- 9 89 Helene C cile Aim e.

Nr. Geb.

- 10 857 Cäcilia Louise, T. v. Ludw. Bend. Friedrich († 63), gew. Handelsmann in Bern, B. von 1, u. der Anna Barbara Laubscher († 92), aus u. in Walperswyl.
- 62 (Bertha Emma, c 91 mit Joh. Sam. Laubscher, Landwirt von u. in Täuffelen, Schw. v. 10.)
- 11 29 { Gottfried David Adolf, Landwirt in Deepwatter, Missouri, Nordamerika, B. v. 1 etc.
- 12 34 Magdalena Maurer aus Walperswyl, c 54.
- 13 58 { Paul Albert, Landwirt in Polk, Missouri, N.-A.
- 14 58 { Elisabeth Känel aus Barga, c 83.
- 15-19 83 Paul Albert. — 89 Friedrich. — 92 Gottfried. — 94 Marie. — 97 Pauline.
- 20 60 { Theodor Franz, Farmer in Xenia, Kansas.
- 21 70 { Lodenia Ross, c 88.
- 22-24 90 Jesse Charles. — 93 Ida Viola. — 95 Edward Henry.
- 25-29 62 Lina Rosa, Ladentochter. — 64 Emma Bertha. — 69 Sophie. — 74 Rosa. — 78 Marie (26-29 in Xenia).

193. **Gugger** aus dem Buchholterberg.

a. 1867. Zimmerleuten.

- 1 30 Johannes, Hauptkassier d. J.-S.-Bahn, B. v. b 1; W. v. Carol. Rosa Burkhardt a. Huttwyl († 91).
- 2 55 { Johann Karl Adolf, Redaktor d. Confidentia.
- 61 { Leont. Fanny Heer a. Glarus, c 80, gesch. 91, wieder c 93 mit Armand Gerber, Dr. phil., Fabrikant aus Basel.
- 3 70 { Juliette Emilie Bessire a. Péry, c 92 (II. Ehe).
- 4 88 Aus I. Ehe: Hans Adolf Ivo.
- 5-6 95 Aus II. Ehe: Irma. — 98 Kuno.

b. 1875. Pfistern.

- 1 45 Louise Lamarche a. Rümlang, W. v. Alexander, gew. Weinhändler († 98), B. v. a 1 etc.
- 2-6 66 Johann Friedr. Alexander, Handelsmann. — 67 Anna. — 71 Ernst. — 76 Maximilian. — 78 Charlotte.

194. **Gut** aus Windlach, Zürich. 1869. Metzgern.
Nr. Geb.

- 1 863 Rosina Winkler aus Blumenstein, W. v. Johann
Christ. Albert, in Blumenstein († 90), S. v. Franz
Rudolf, gew. Metzger († 81), u. d. Anna Elisab.
Blum aus Oberwihtrach († 80).
2-4 84 Rosa Albertine. — 87 El. Martha. — 88 Albert.

195. **Gygi** aus Kappelen bei Aarberg. 1897. Mohren.

- 1 46 | Friedrich Eduard, Gypser- u. Malermeister.
2 47 | Luise Weber a. Zurzingen, Großh. Baden, c 75.
3-4 77 Friedrich Eduard. — 82 Walter Arnold.

196. **Gysi** aus Buchs, Aargau. 1892. Mohren.

- 1 49 | Johann Jakob, Tapezierer.
2 58 | Anna Luise Bühlmann a. Grosshöchstetten, c 85
(II. Ehe).
3-4 88 Anna Martha. — 91 Johann Jakob.

197. **Haaf** aus Langenburg, Württemberg. 1878.
Obergerwern.

- 1 34 | Joh. Christoph Karl, Droguist u. Apotheker.
2 38 | Bertha, Schw. v. Haller A 56 etc., c 60.
3 62 | Rud. Karl, Dr. phil. u. Apotheker, Fabrikant
in Kriens, Luzern.
4 66 | Jenny Caroline La Salle aus Vivis, c 92.
5 92 | Lili Jeanne Yvonne Giselle.
6 64 | Theodor Friedrich, Chemiker.
7 77 | Elise Lina Rubin a. Lauterbrunnen u. Thun,
c 97.
66 (Fanny Louise, c 94 mit Karl Christian Otto
Prächter, Privatdocent a. Frankfurt a. M.) —
69 (Anna, c 97 mit Karl Friedrich Henkell,
Schriftsteller u. Verlagsbuchhändler a. Stalli-
kon, Zürich.) — 73 (Emma, c 98 mit Gust.
Eduard Beck aus Biel, Kaufmann).

198. **Haag** aus Gengenbach im Kinzingerthal.
EE. 1654. B. 1791. Schmieden.

Nr.	Geb.	
1	840	Friedrich Julius Emil, Weinhändler, S. v. Sam. Rudolf Gottlieb, gew. Handelsmann († 73), VBS. v. 7 etc., u. der Maria Dorothea Keller a. Zürich († 93).
2	55	Louise Carol. Anna, Schw. v. Küpfer A c 50 etc. c 74 (II. Ehe).
3	71	Aus I. Ehe m. Martha Elisab. Ernst a. Winterthur († 72): Gottlieb Heinrich Eduard, Dr. med. und Arzt. — 72 (Martha Louise Marg., c 97 mit Kaspar Luchsinger, Industrieller aus Schwanden, Glarus).
4-6		Aus II. Ehe: 75 Marg. Caroline Amelie. — 81 Emil Robert Werner. — 85 Wilhelm Moriz Kuno.
7	47	Karl Friedrich, Hauptkassier der Volksbank, S. v. Franz Friedrich, gew. Arzt († 84), und der Maria Carol. Rosselet († 86); B. v. 9, Fr. Roder 3, Fr. Krebs A 1, Fr. Küpfer A c 27; VBS. v. 1.
8	53	Sophie Emma Schläfli a. Lyßbach, c 74.
9	50	Eduard August, Architekt in Biel, B. v. 7 etc.
10	54	Anna Joseph. Bertha Emilie Zachariä aus Dornholzhausen, Nassau, c 75.
11-12	78	Friedrich Norbert. — 81 Elsa Margaretha.
13	50	Rudolf Friedrich Ernst, Tapezierer in Lyon, S. v. Karl Gottlieb, gew. Schreiber († 61), und der Louise Gex aus Eclépens († 63); B. v. 15.
14	59	Claudine Bastet aus Lyon, c 78.
15	56	Hermann Friedrich Gottlieb, Handelsmann in Lyon, B. v. 13.
16	69	Marie Célestine Octavie Guillée, a. Lyon, c 95.
17	96	Fernand Marcel Albert.
18-19	28	Emma Rosalie Alexandrine, Lingère in Basel, T. v. Sam. Rudolf, gew. Ingenieur († 66), u. d. Maria Sophie Siegfried a. Zofingen († 80); MSchw. v. Henzi b 1. — 37 Caroline Emilie, Lehrerin.

199. **Häberli** a. Münchenbuchsee. 1880. Mittellöwen.
Nr. Geb.

- 1 855 Rosa, Schw. v. Lindt 30, W. v. Christ. Karl Aug.,
Handelsmann († 86).
2-5 81 August Walter. — 82 Rosa Gertrud. — 83
Maria Katharina. — 84 Karl Werner.

200. **Hahn**. 1538. Schmieden.

- 1 60 (Otto, Fürsprecher und Notar, S. v. Rudolf Lud-
wig, Amtsnotar († 94), u. d. Aline Louise, Schw.
v. Schnyder 1 etc. († 90); SchwS. v. Rudrauff 1.
2 65 (Henriette Eugenie Rosa, T. v. Simon A a 2, c 89.

201. **Haller** A (von) aus Wyl, Kt. St. Gallen. 1548.
Obergerwern.

(Das „von“ wird von Nr. 1 bis 15, den Descendenten Albrechts von
Haller, gebraucht.)

- 1 81 Maria Martha, T. v. Karl Ludwig, in Solothurn
(† 93), u. d. Marie Magd. Jos. Ludw. Paula Hedw.
v. Reding v. Biberegg a. Schwyz († 83).
2 42 (Paul Albert, S. v. Franz Albert Agathon, gew.
Offizier der 100 Schweizer († 51), in La Tour de
Peilz, Waadt.
3 44 (Georgine Charlotte Victoire Aimée Grand von
Hauteville, aus Lausanne, c 66.
4 68 Caroline Henriette Alice.
5 69 | Charles Léonce, Ingénieur in Coligny, Genf.
6 72 | Aloyse Mallet a. Genf, c 94.
7-8 95 Jean Charles Albert. — 97 Eduard Rudolf.
9 72 | Gonzalve Alb., Pfarrer in Vernex b. Montreux.
10 73 | Jeanne Emma de Cérenville a. Paudex, c 96.
11 97 Albert René.
12 74 | William Rud., Bankangestellter in Lausanne.
13 70 | Jacobine Martha Girod, a. Paris, c 96.
14-15 78 Berchtold Heinrich. — 81 Pauline Margaretha.
16 38 Berchtold Gottlieb Emanuel, S. v. Albert Karl,
gew. Architekt († 55), aus dessen II. Ehe mit
Maria, VSchw. v. Langhans 13 († 46); B. v. 17,
BS. v. 20 etc.
17 43 | Ernst, in Highland, Illinois, B. v. 16 etc.
18 . | Emilie Joh. Wickenhauser aus Highland, c 70.
19 74 Bertha Alwina.

- | Nr. | Geb. | |
|-------|------|--|
| 20 | 820 | Emma Clara Ida, Schw. v. Greyerz 13 etc., W. Friedrich Albert, gew. Pfarrer am Münster († 82), S. v. K. Gabriel, gew. Werkmeister († 14), u. d. Ros. Maria Müsli; VB. v. 16 etc., MSchwS. von Hebler 1. |
| | 43 | (Maria Clara, Fr. Dutoit* 2). |
| 21 | 46 | { David Albert, Prediger am Inselfpital. |
| 22 | 48 | { Sophie Louise Olga Beatrix, Schw. v. Erlach
b 22, c 71. |
| 23-26 | 75 | Albrecht. — 77 Maria Margaretha. — 79 Bernhard Georg. — 80 Johannes Walter. |
| 27 | 47 | { Johannes Gottlieb, Pfarrer in Hilterfingen. |
| 28 | 53 | { Maria Ida Probst a. Basel, c 91 (II. Ehe).
Aus I. Ehe mit Elis. Math. Emilie Lanz aus Huttwyl († 89): |
| 29-30 | 79 | Max. — 82 Hans. |
| 31 | 50 | Augusta Adele. |
| 32 | 35 | Clara, Schw. v. 33 etc., W. v. Ludw. Albrecht († 63), S. v. Armand Eman. Albrecht, gew. Lithograph († 34), und der Maria Adelaide Péters a. Neuenburg († 84); VBS. v. 33, 45, 56 etc., MBS. v. Ludwig 1 etc., Hemmann A 1. |
| 33 | 36 | { Franz, gew. Bezirkshelfer in Burgdorf, S. von Jak. Eman. Franz, gew. Spitalprediger († 63), u. d. Elisa Maria Susanne, VSchw. v. Fetscherin a 1 († 83); B. v. 32, 45, 49, 53, VBS. v. 56 etc. |
| 34 | 34 | { Caroline Moser aus Dießbach b. B., c 61, Kostgängerin im B.-Spital. |
| | 63 | (Julie Mathilde, c 93 mit Albert Eug. Zeindler, Buchhalter, a. Bellikon, Aargau). |
| 35 | 64 | Hedwig Emma, in Bordeaux. |
| 36 | 65 | { Franz Oskar, Angest. d. Amtsschreiberei Bern. |
| 37 | 72 | { Maria Clara Gerber aus Langnau, c 93. |
| 38 | 68 | Edmund Alfred. |
| 39 | 69 | { Eugen Hermann, Gärtner in Bukarest. |
| 40 | 80 | { Amalie Barb. Prihoda a. Währing b. Wien, c 96. |
| 41-44 | 70 | Anna Hedwig. — 73 Ida Helena. — 74 Gertrud Elisabeth. — 77 (Constanze Ida, c 97 mit Rudolf Albert Begert, Fürsprecher a. Ersigen, Kirchberg). — 78 Richard Paul. |

- Nr. Geb.
- 45 838 { Adolf, in Bond County, Illinois, N.-A., B. v. 33 etc.
46 . . { Bertha Schmitt aus Tagelswangen, Zürich, c 72
(II. Ehe).
Aus I. Ehe mit Anna Britt a. Madison († 71):
- 47 71 Friedrich.
48 75 Aus II. Ehe: Heinrich.
49 48 Viktoria Maria Auguste, Schw. von Conrad 1,
W. v. Heinr. Eml. Arnold, gew. Dr. med. und
Arzt, in Burgdorf († 80), B. v. 33 etc.
- 50-52 74 Friedrich Robert. — 77 Laurence Albertine
Viktoire. — 78 Viktor.
- 53 48 Marie Rosamunde, Schw. v. 33 etc.
54 60 { Johann Albert Friedrich, Buchdrucker, S. von
Rudolf Friedr., Buchdrucker († 93), HB. v. 56,
u. d. Johanna Louise Goldschach, a. Dietikon,
Zürich († 96).
- 55 59 Sophie Luise Bion a. Zürich u. St. Gallen, c 92.
56 41 { Paul, gew. Buchdrucker, Verwalter des staatl.
Lehrmittelverlags, S. v. Bernh. Friedrich, gew.
Dr. med. und Buchdruckereibesitzer († 71), aus
II. Ehe mit Adelheid Sprüngli, Schw. v. Fr. v.
Rütte b 40 († 89); B. v. Fr. Haaf 2, W. Gruner
a 1, Fr. Nydegger 3; VHB. v. 54 etc., VBS. v.
33 etc.; MSchWS. v. Volz 3.
- 57 42 { Susanna Julia Alder aus Küßnacht, Zürich, c 65.
58 67 Heinrich Paul.
59 69 Emilie Ida Karlen, W. v. Robert, Buchdrucker
in Richtersweil († 97).
- 60-61 95 Willy Robert. — 97 Nelly Emilie.
62 81 Paul Hans.
63 87 Emma Gertrud, T. v. Hedwig Emma 35.

202. **Haller** B aus Reinach, Aargau. 1877. Pfistern.

- 1 53 { Karl Albert, Mechaniker in Aarau, S. v. Jakob,
Mühlemacher († 97), u. d. Maria Wenger aus
Blumenstein († 61).
2 54 Elise Märki aus Mönthal, Aargau, c 80.
3-7 82 Karl. — 83 Ernst. — 85 Elisa. — 89 Anna
Margaretha. — 91 Mina Helene.

203. **von Hallwyl** aus Hallwyl, Kt. Aargau. 1415—1712.
Nr. Geb. Distelzwang.

- | | | |
|------|---------------|---|
| 1 | 835 | Hans, in Burgberg b. Überlingen, S. v. Joh. Theod. Walter Hugo, gew. Gutsbes. zu Rörswyl († 70), u. der Marg. Cäcilia v. Imhoff aus Bern († 93). |
| 2 | 40 | |
| | | Esther v. May, v. Rued, c 61 (I. Ehe), geschied. 79, VSchwT. von May 1; MBT. von Herrenschwand 1, v. Steiger A 114. |
| 3 | 52 | |
| | | Hedwig Wilhelmine Josepha Styx aus Brünn, Mähren, c 82 (II. Ehe).
(Aus I. Ehe: Hildegard, Fr. v. Lerber 8).
— 70 (Esther Johanna Irmengard, Fr. v. Mülinen 14). |
| | 62 | |
| 4 | 39 | Walther, Gutsbesitzer in Stockholm, Schweden, B. v. 1. |
| 5 | 41 | Anna Friederike Wilhelmine Kempe, aus Stockholm, c 65 (II. Ehe). |
| 6 | 73 | Irma Mathilde Ingeborg. |
| 7 | 27 | Hans Karl Franz Rudolf, gew. Rittmeister in österr. Diensten, zu Teplitz, Österreich, VB. v. 1. |
| 8 | 33 | |
| | | Ludwine Friederike Caroline, Baronin Knorr v. Rosenroth aus Wien, c 53. |
| 9-11 | 54 | Wilhelmine Cäcilie Ludwine. — 56 Friedrich Karl Theodor. — 65 Karl Hans Hugo. |

204. **Harder**. 1545—1624. Metzgern.

- | | | |
|---|----|--|
| 1 | 50 | Friedrich Arnold, Metzger, in Amerika, S. von Sam. Abraham († 71) aus III. Ehe mit Magdal. Wenger, gesch. Studer aus Zäziwyl († 78). |
|---|----|--|

205. **Härddy** aus Lenzburg, 1894. Webern. 1897.

- | | | |
|-----|----|--|
| 1 | 60 | Karl Moriz, S. v. Karl Moriz u. d. Sophie geb. Keller, Zahnarzt. |
| 2 | 63 | |
| 3-6 | 85 | Ella. — 86 Kurt. — 94 Erich. — 96 Paul. |

206. **Hartmann** A aus Epsach b. Täuffelen. 1632. Affen.

- | | | |
|---|----|---|
| 1 | 45 | Hedwig Glutz-Blotzheim aus Solothurn, W. von August Otto Alfred Emanuel, gew. Ingenieur und |
|---|----|---|

Nr. Geb.

- Kantonsgeometer in Solothurn († 76), S. v. Karl Alfred Emanuel († 97), u. der Anna Maria Franziska Kleopha Gugger aus Solothurn († 93).
- 2-5 871 Siegfried Emanuel. — 73 Margaretha. — 74 Louise Hildegard. — 75 Hildeg. Mathilde Bianca.
- 6 52 { Karl Johann Eduard, Wirt in Hütten, Zürich, S. v. Karl Daniel Eduard († 62) und der Anna Barbara Bolinger a. Lüterkofen, wieder auswärts verehelicht; B. v. 10, 16.
- 7 52 { Bertha Elise Hempel a. Trüllikon, Zürich, c 76.
- 8-9 85 Jacques Eduard Hermann. — 87 Karl Rudolf Hans.
- 10 55 { Karl Rudolf, Buchhalter, B. v. 6.
- 11 56 { Emma, T. v. Leuch 1, c 95.
Aus I. Ehe mit Anna Maria Rädle v. Hausen, Hohenzollern († 92):
- 12-14 83 Rudolf Eduard. — 85 Karl. — 86 Rudolf.
- 15 97 Aus II. Ehe: Anna.
- 16 61 Mathilde, Lehrerin, Schw. v. 6 etc.

207. **Hartmann** B Ldsß. 1865. Ober-Gerwern.

- 1 33 Elisabeth, Bendichts und der A. Barbara Friedli, in Genf.

208. **Hasler** aus Aarau und Othmarsingen. 1879.
Zimmerleuten.

- 1 30 { Gustav Adolf, Dr. phil., Besitzer d. Telegraphenwerkstätte.
- 2 56 { Elisabeth Jaumann a. Tübach, St. Gallen, Schw. v. Fr. Weiermann 3, c 75.
- 3 77 Gustav Adolf, Polytechniker in Zürich.

209. **Häuptli** aus Fällanden, Zürich. 1871.
Schuhmachern.

- 1 29 Christoph, gew. Marchand-tailleur, W. v. Anna Elis. Wägli aus Belp († 85).

Nr. Geb.

- | | | |
|-----|-----|--|
| 2 | 862 | } Christoph Emil, Architekt. |
| 3 | 67 | |
| 4-6 | 92 | Hans Emil. — 94 Oskar Karl. — 97 Marie Helene. |

210. **Hausmann** aus Schaffisheim, Kt. Aargau. 1855.
Schmied en.

- | | | |
|-----|----|---|
| 1 | 23 | Mar. Magd. Margaretha, T. v. Hans Jakob, gew. Gipser und Flachmaler († 66), und der Anna Schneiter a. Goldiwyl († 65), Schw. v. 2, 3. |
| 2 | 25 | Ursula Stamm a. Schleithem, Schaffhausen, W. v. Karl Ludwig, Schlossermeister, B. v. 1 etc. († 93). |
| 3 | 41 | Louise Elisabeth Meierhofer aus Buch, Zürich, abgeseh. W. von Joh. Jakob, gew. Gipser und Flachmaler († 94); B. v. 1 etc. |
| 4 | 66 | } Ernst Jakob, Dekorationsmaler. |
| 5 | 71 | |
| 6-7 | 76 | Sophie Bertha, Schneiderin in Thörigen. — 78 Hermann Oskar, Maschinenmeister. |
| 8 | 98 | Martha Maria, T. v. Sophie Bertha 6. |

211. **Hebler.** 1578. Affen.

- | | | |
|-----|-----|---|
| 1 | 12 | Johanna Wilhelmine Obrecht aus Karlsruhe, in Küssnacht, W. v. Friedrich, gew. Pfarrer von Guttannen († 84), S. v. Samuel Friedrich, gew. Handelsmann († 27), und der Elisabetha Müsli († 65); VBS. v. 7 etc., MSchwS. v. Haller 20. |
| 2 | 44 | } Friedrich Wilhelm, Ingenieur in Zürich. |
| 3 | 50 | |
| 4 | . . | Bertha Wiesendanger a. New-York, W. v. Paul Theodor, Commis in Amerika († 93). |
| 5-6 | 82 | Emma Louise. — 84 Julia Bertha. |
| 7 | 22 | Rudolf Albrecht Karl, Dr., gew. Professor der Philosophie an der Hochschule, S. v. Karl, gew. Notar († 65), und der Henriette Hässig († 43); B. v. 8, VBS. v. 1 etc. |

Nr. Geb.

- 8 852 Magdalena Badertscher a. Lauperswyl, W. II. Ehe
v. Joh. Heinrich, gew. Schreiber († 89), B. v. 7.
Aus d. I. Ehe mit Agn. Ros. Niehans, verw. Ulrich.
- 9 58 Anna Läderach aus Worb, W. v. Ludwig Karl
Oskar, Maschinenschlosser († 98).
- 10-11 85 Ernst Oskar. — 97 Werner Albert.
- 12 61 Hedwig Mathilde Anna. — 72 (Anna Viktoria
Olga, Glätterin, c 94 mit Friedr. Wilh. Albert
Baumann, Karrer aus Berg, Kt. Thurgau).

212. **Hefti** a. Luchsingen, Glarus. 1875. Schuhmachern.

- 1 33 Verena Kubli, Negotiantin, W. v. Heinr. († 73).
- 2 70 { Heinrich, Handelsmann.
- 3 65 { Bertha Schelb, a. Kappel, G.-H. Baden, c 91.

213. **Heim** aus Gundelsheim, Württemberg. 1891.

- 1 54 { Friedrich Ernst, Apotheker.
- 2 59 { Sophie Emilie Olga Leuenberger a. Bern, BT.
v. W. Thomas 1, c 81.
- 3 82 Lina Rosalie Olga.

214. **Heimel** aus Kappelen bei Aarberg. 1858.
Ober-Gerwern.

- 1 11 Stephanie Albertine, VSchw. v. Güder A 1, W.
v. Karl Ludw. Friedrich, gew. Amtsnotar († 82).
- 2 40 { Rudolf Friedrich Robert, Sachwalter.
- 3 43 { Auguste Julie Emilie Caroline Fäbi a. Frank-
furt a. M., c 67.
- 4-6 68 Albertine Antonia Eugenia. — 73 Friedrich
Gustav. — 79 Emma.

215. **Heinzelmann** aus Nürtingen, Württemberg. 1865.
Pfistern.

- 1 86 Friedrich Adolf, S. v. Friedrich Adolf, gew. Wirt
und Bierbrauer im Klösterli († 92), u. d. Amalie
Wilhelmine Frey a. Eibach, Württemberg, wieder
verehel. 93 mit Joh. Friedr. Schär, Instruktions-
offizier a. Inkwyl, Herzogenbuchsee, BS. v. 3 etc.

Nr. Geb.

- 2 887 Emil Philipp, B. v. 1.
 3 62 { Karl Ludwig, Bierbrauer z. Schwanen, Matte,
 S. v. Adolf Friedrich, gew. Bierbrauer († 85),
 u. d. Maria Ursula Frey a. Eibach († 80); B. v.
 5, 11, Fr. Volz 17; VB. v. 1 u. 2.
 4 66 { Maria Rosa, T. v. Moser A 13, c 86.
 5 66 { Otto Rudolf, Wirt, B. v. 3 etc.
 6 65 { Maria Mori a. Kallnach, c 87.
 7-10 89 Maria Flora. — 91 Ida Klara. — 92 Otto
 Eugen. — 94 Alice Helene.
 11 71 Emil Gustav, B. v. 3 etc.

216. **Heizmann** aus Suhr, Aargau. 1865. Schmieden.

- 1 22 { Johannes, gew. Schneidermeister.
 2 44 { Adele Albertine Resch aus Lörrach, G.-H. Baden.
 c 72 (II. Ehe).

217. **Hemmann A** aus Lenzburg. 1632. Zimmerleuten.

- 1 39 Maria Anna Gerber aus Oberönz, W. v. Franz
 Emanuel Albrecht, Buchbinder († 97), S. von
 Jakob Ludwig Albrecht, gew. Notar († 62), und
 der Sophie Albertine, VSchw. v. Haller 32 etc.
 († 39).
 2-3 66 Karl Bernh. Albert, Buchhalter der Deposito-
 kasse. — 74 Lina Julia Ida.

218. **Hemmann B** aus Brugg und Lenzburg. 1804.
 Ober-Gerwern.

- 1 41 Maria Anna Sager, aus Menziken, Aargau, W.
 v. Ferdinand Hieronymus, Tagelöhner in Lenz-
 burg († 93), S. von Hieronymus († 50), und der
 Emilie Bertschinger a. Lenzburg († 69), B. v. 7.
 2 70 Anna Clara.
 3 75 { Hieronymus, Rotfarbarbeiter, in Neftenbach,
 Kt. Zürich.
 4 64 { Anna Kirchhofer a. Auenstein, Aargau, c 96.
 5 97 Clara.
 6 81 Marie.

- Nr. Geb.
- 7 844 { Wolfg. Theodor, eidgen. Kavallerieinstruktor,
B. v. 1.
- 8 51 { Dorothea Pauline Kaspar a. Bassersdorf, Zürich,
c 71.
- 9-13 71 Hans Theod. Karl, eidg. Kavallerieinstruktor.
— 73 Theodor Julius. — 75 (Lili Pauline,
c 94 mit Karl Jakob Steinegger, Kaufmann,
aus Zofingen). — 78 Brandolf. — 80 Hulda
Pauline. — 81 Marie Pauline.
- 13 38 { Johann Gustav, Bierbrauer in der Felsenau, S.
von Hieronymus, gew. Zeugschmied in Brugg
(† 74), und der Elisabeth Siebenmann a. Aarau
(† 69); B. v. 20 etc.
- 14 49 { Marie Emma Kammermann a. Lauperswyl, c 77
(II. Ehe).
Aus I. Ehe mit Elisa Keller, verw. Hunn, aus
Moosleerau, Aargau († 76):
- 15 63 { Gustav Hieronymus, Bierbrauer.
- 16 65 { Marie Ida Utiger aus Wiggiswyl, M.-Buchsee,
c 91.
- 17-18 92 Gustav Adolf. — 95 Wilh. Eduard.
Aus II. Ehe:
- 19 78 Johann Rudolf.
- 55 (Elise Rodel a. Brugg, W. v. Karl, gew. Handels-
mann in Brugg († 90), B. v. 13 etc., c 97 mit
Heinrich Fricker, Kaufmann, a. Brugg u. Alten-
burg).
- 20 42 Ida, Schw. v. 13 etc., abwesend.

219. **Henzi** aus Orpund. 1578.

a. Ober-Gerwern.

- 1-4 14 Cornelia, T. v. Joh. Sam. Ludwig, gew. Gutsbe-
sitzer zu Suhr, Aargau. — 19 Daniel Gottlieb
Friedrich, gew. Schreiner. — 20 Sophie; alle
abwesend. — 24 Anna Eugenia, in Schlosswyl.

- | Nr. | Geb. | b. Pfistern. |
|------|------|---|
| 1 | 852 | Franz Samuel Friedr., Handelsmann in Rosario, Argentinien, S. von Franz Samuel, gew. Hauptbuchhalter der Kantonalbank († 89), u. d. Joh. Sophie Bertha, Schw. v. Haag 18, 19 († 90); B. v. 6, BS. v. 9 etc., Fr. Dietzi 2; MBS. v. Staub 1, Fr. Berner 7. |
| 2 | 54 | Franziska Augenhofers a. Weilbach, Österreich, in Hamburg (I. Ehe, gesch. 81). |
| 3 | 61 | Henriette Alice Maria Franziska La-Grange du Vuache de Chaumont a. Vulbens, Savoyen, c 81 (II. Ehe). |
| 4-5 | 76 | Aus I. Ehe: Sam. Hugo Franz. — 79 Fanny Victoire Blanche. |
| 6 | 54 | Anna Magdalena Dietler a. und in Aarberg, W. v. Ernst Adolf, gew. Vergolder († 86), B. v. 1. |
| 7-8 | 83 | Max Ernst. — 85 Werner. |
| 9-10 | 27 | Ludwig Friedrich, Uhrmacher in Nord-Amerika, B. v. Fr. Dietzi 2; VB. v. 1 etc., MB. von W. Berner 7, Staub 1. — 28 Sophie Susanna, gew. Lehrerin, Kstg. i. B.-Sp. |

c. Mohren.

- | | | |
|----|----|--|
| 1 | 20 | Rudolf Friedrich, Amtsnotar, S. v. J. G. Rudolf, gew. Pfarrer in Leißigen († 43), und der Maria Aramanda, VSchw. v. Steck A b 1 etc. († 79); B. v. 14, Fr. Volz 21, Fr. Lutz c 6, Fr. Ris a 12, VB. v. 10, 11, VBS. v. 15. |
| 2 | 34 | Sophie Amalie Cardinaux aus Vivis, c 58. |
| 3 | 59 | Maria Helena. |
| 4 | 60 | (Karl Franz Emil, Amtsnotar. |
| 5 | 68 | (Laure Caroline Bréchet a. Movelier, c 87. |
| 6 | 91 | Emil César. |
| | 62 | (Sophie Amalie, Fr. Stettler 10). |
| 7 | 64 | (Rud. Fel. Friedr., deutsch. Pfarrer i. Münsterthal. |
| 8 | 65 | (Marie Henriette, T. v. Stettler 1, c 95. |
| 9 | 97 | Walter. |
| 10 | 66 | Lina Sophie Josephine, Schneiderin, T. v. Sam. Rudolf, gew. Posamenter († 85), a. I. Ehe mit Mar. Josepha Regina Michel a. Nettstall, Glarus († 78); BT. v. 1. |

Nr. Geb.

- 11 867 f Friedr. Rudolf, Handelsm. in Zürich, B. v. 10 etc.
 12 67 \ Johanna Müller a. Grindelwald, c 92.
 13 92 Josephine Lydia.
 14 40 Gottlieb Franz Eduard, Postcommis; B. v. 1 etc.
 15 29 Carolina, T. v. Sam. Gottlieb Karl, gew. Weinh.
 († 49), u. d. Marg. Elise Knuchel († 83); VBT. v. 1.
 16 33 Emilie Rosselet, Schw. v. Fr. Gerwer 1, W. von
 Samuel Rudolf, gew. Dr. med. u. Arzt d. Bürger-
 spitals († 82), S. v. Sam. Rudolf Gottlieb, gew.
 Prof. in Dorpat († 29), u. der Marg. Adr. Rosa-
 munde, VSchw. v. Furer 1 etc. († 74); B. v. 20,
 Frau Lauterburg b 64; MB. v. Leuch 22 etc.;
 VB. v. Fr. Dähler 2; MBS. v. Rütte b 2.
 17 58 f Adolf Eduard Emil, Ingenieur.
 18 65 \ Marie Emma, T. v. Luternau 1, c 97.
 19 98 Emma Marguerite Frieda.
 20 30 Bertha Locher a. Zürich, in Koppigen, Schw. v.
 Fr. Lauterburg b 59; MSchw. v. Greyerz 29, 32,
 34, 35; W. v. Karl Eduard Friedrich, B. v. 16
 etc. († 84).
 21 62 { Johann Friedrich, Buchhalter in Lausanne.
 22 68 { Beata Zuberbühler, a. Waldstatt, Appenzell,
 in Wädensweil, c 97.
 23 98 Hans Arnold.
 24 63 f Rudolf Karl, Zeichner, in Lausanne.
 25 62 \ Anna Solleder a. Lüterkofen, Solothurn, c 89.
 26-30 90 Karl Friedrich. — 91 Anna Bertha. — 94
 Willy Alfred. — 96 Hermine Anna. — 98
 Emmy Alice.
 31 65 f Robert Eduard, Pfarrer in Koppigen.
 32 71 \ Maria Anna Schär a. Inkwyl, c 94.
 33 95 Karl Hans.
 34 68 Rudolf Robert, Buchdrucker.

220. **Hermann** a. Villingen, Aargau. 1586—1617. Affen.

- 1-2 27 Anna Sophie Charlotte, Kstg. i. B.-Sp., T. von
 Gottl. David, gew. Fürsprecher, u. d. Elis. Sophie
 Fischer († 48); Schw. v. 2, 3, 6, 11. — 36 Julie
 Adele, gew. Schneiderin, in Grafenried.

Nr. Geb.

- 3 837 David Emil Ernst, Substitut, B. v. 1 etc.
- 4 53 Bertha Hiestand aus Richtersweil, Zürich, c 86
(II. Ehe).
- 5 85 Aus I. Ehe mit Elise Hiestand a. Richterswyl
(† 85): Adelheid Bertha Cäcilia.
- 6 46 Ludwig, Sekretär d. admin. Abteilung d. eidg.
Kriegsmaterialverwaltung, B. v. 1 etc.
- 7 55 Josephine Corecco aus Bodio, Tessin, c 77.
- 8-10 79 Ludwig. — 83 Sophie Marie Jeannette. —
91 Carolina Giuseppina Corinna.
- 11 38 Bertha, Schw. v. 1 etc., Kostg. im B.-Spital.
- 12 38 Daniel Rudolf Eduard, Buchhalter, abw., S. v.
Eduard Karl Jakob, gew. Bäcker († 61), u. der
Marg. Emilie Miéville a. Neuenburg († 85); B.
v. 21, 25, BS. v. 26, MBS. v. Simon A c 1.
- 13 40 Elise Amalie Depalens a. Châtelard, c 66 (II. Ehe).
- 14-20 67 Alfred Gottl. Wilhelm. — 69 Emma Valentine
Emilie. — 70 Ida Maria Kathar., in Thun. —
71 Rosa Margaretha Johanna. — 74 Stephan
Franz Rudolf. — 75 Fritz Emil Rudolf. —
77 Sophie Nicolina.
- 21 39 Karl Jakob Emil, gew. Mechaniker in Chicago,
N.-Amerika, Landwirt, B. v. 12 etc., W. v. Maria
Elisabeth Marti geb. Wild, aus Rüeggisberg
(† . .).
- 22-24 81 Emil Paul. — 84 Adolf. — 91 Johanna Maria.
- 25 41 Emma Marg. Emilie, Schw. v. 12 etc.
- 26 19 Johanna Margaretha, gew. Lehrerin, VSchw. v.
12 etc., Kostg. im B.-Spital.
- 27 55 Karl Adolf Arnold, Xylograph in München (ver-
ehelicht), S. von Franz Karl Adolf, gew. Maler
(† 76), u. d. Julie Veronika Perrin a. Provence,
Waadt († 83); B. v. 28, BS. v. 32.
- 28 58 Franz Theod. Oskar, Bibliothekar d. Hochschul-
bibliothek, B. v. 27.
- 29 65 Albert. Hauser a. Bergöschingen, Großh. Baden,
c 86.
- 30-31 90 Adolf Arn. Theodor. — 98 Albertine Jeanne
Julie.

- | Nr. | Geb. | |
|-------|------|---|
| 32 | 825 | { Jakob Bernh. Otto, gew. Pfarrer in Thunstetten,
VB. v. 27 etc., in Gerzensee. |
| 33 | 40 | { Mathilde, T. v. Wyß B 1, c 60. |
| 34-35 | 61 | Mathilde, Lehrerin. — 63 Otto, Lehrer in
Paris. |
| 36 | 65 | { Franz, Kaufmann. |
| 37 | 73 | { Klara Emilie Elisabeth, T. von Wanner A 1,
c 93. |
| 38 | 69 | { Friedrich, Kaufmann. |
| 39 | 71 | { Ida Herm. Laurenti, a. Carabbia, Tessin, c 96. |
| 40 | 97 | Ida. |
| 41-42 | 73 | Walter, Droguist. — 75 Eduard, Maschinen-
techniker. |
| 43 | 32 | Ida Caroline, T. v. Joh. Jakob, gew. Professor
der Geburtshülfe († 61), u. der Elisabeth Henriette,
GVSchw. v. 12 († 59). |
| 44 | 35 | Justus Bernh. Friedrich, Mechaniker, S. v. Willh.
Robert, gew. Generalprokurator († 65), u. der
Marie Carol. Ernestine Thibaut († 55); B. v. 50;
VBS. v. 51, W. von Elisabeth Charlotte Sophie,
Schw. v. Manuel 32 († 94). |
| 45 | 69 | Karl Robert, Komponist in Leipzig. |
| 46 | 70 | { Paul, Mechaniker in Zürich. |
| 47 | 76 | { Clémentine Antoinette Vuillermet aus Cognin,
Savoyen, c 96. |
| 48 | 97 | Karl Felix. |
| 49 | 84 | Marie Sophie. |
| 50 | 40 | Anna Maria Bertha, Schw. v. 44 etc. |
| 51 | 63 | Maria Emma Sophie Josephine Fiala a. Innert-
kirchen, W. v. Friedr. Heinr. Emil, Handelsm.
(† 93), S. v. Ludwig Gustav, gew. Sekretär der
Polizeikommission († 81), u. der Mar. Elisabeth
Dorothea Louise Vogel aus Zürich († 84); VBS.
v. 44 etc. |
| 52 | 47 | Maria Franziska Margaretha, T. v. Jakob Karl
(† 91) u. der Maria Elisabeth Matthey a. Assens,
Waadt († 70). |
| 53 | 86 | Arthur Eldor Trost, S. v. Louise Caroline († 95). |

221. **von Herrenschwand** aus Murten. 1793.
 Nr. Geb. Distelzwang.
- 1 830 Elisabeth Charlotte Anna, T. v. Friedr. Gustav,
 gew. Gutsbesitzer i. Schwand († 50), u. d. Henr.
 Pauline Elise v. May von Rued († 80); Schw.
 von 2, 8, 9, 14, VSchwT. von Fr. v. Hallwyl 2,
 v. Steiger A 114.
- 2 33 } Johann Albrecht Friedrich, Feldmarschalllieut.
 a. D. in österr. Diensten, B. v. 1 etc.
- 3 38 } Maria Anna Gabriele Joh. Nepomucena Baronin
 Henniger-Seeberg aus Sambor, Galizien, c 70.
- 4-7 73 } Ludovica Elisabeth Marie. — 74 Elisabeth. —
 76 Marie Sophie. — 81 Friedrich.
- 8 39 Julie Maria Mathilde, Schw. v. 1 etc.
- 9 46 } Johann Karl Arnold, Feld- und Forstkassier,
 Gesellschaftspräs. v. Distelzwang, Gesellschafts-
 sekretär v. Mittellöwen, B. v. 1 etc.
- 10 48 } Maria Charl. Mathilde, T. v. Fischer A 15, c 80.
- 11-13 81 } Joh. Alfred. — 85 Joh. Arnold William. —
 87 Mathilde Ida Meta.
- 14 47 } Joh. Walter, Regierungsstatthalter, B. v. 1 etc.
- 15 50 } Maria Moschard aus Münster, c 72.
- 16-17 73 } (Adele Helene, Fr. Thormann 3). — 75 Joh.
 Max, cand. med. — 78 Johann Walter.
222. **Herrmann** aus Rohrbachgraben. 1881. Affen.
- 1 38 Margaretha Jost a. Langnau, W. v. Joh. Eduard,
 Peters, gew. Metzger († 88).
- 2 67 } Johann Friedrich, Metzger.
- 3 68 } Anna Elis. Kath. Luginbühl a. Rubigen, c 89.
- 4-7 90 } Hans Fritz. — 92 Walther Fritz. — 94
 Rosa Anna. — 96 Hilda.
- 8-9 76 Rosa Anna. — 79 Eduard.
223. **Herter** aus Hettlingen, Zürich. 1865. Webern.
- 1 48 } Joh. Albert, Metzger, S. v. David, gew. Metzger
 († 76), und der Maria Jenni aus Iffwyl († 67);
 B. v. 5, 9.
- 2 55 } Anna Elis. Stucki a. Häutligen, Münsingen, c 76.
- 3-4 76 } (Lina Maria Martha, Fr. Hossmann 3). — 81
 Albert Walther. — 86 Ida Hedwig.

Nr. Geb.

- 5 854 David, Metzger in Denver, Colorado, B. v. 1.
 6 55 Anna Maria Elisabeth Wahli aus Bolligen, c 78.
 7-8 83 Maria Martha. — 84 David Alfred.
 9 66 Martha, Lehrerin, Schw. v. 1 etc.

224. **Herzog** aus Laufen-Vorstadt. 1891.

- 1 46 Hans Jakob Ulrich Wilhelm, Ingenieur.
 2 67 Luise Marie Amalie Tschanz a. Äschlen, Sigris-
 wyl, c 95 (II. Ehe).
 Aus I. Ehe mit Amalie Wilhelmine, Schw. von
 Hirsbrunner 1 († 93):
 3 83 Hans Otto.
 Aus II. Ehe:
 4 96 Maria Anna.

225. **Heß** a. Ranstadt, Großh. Hessen. 1863. Kaufleuten.

- 1 23 Karoline Krüselin a. Schliengen, Großh. Baden,
 W. v. Johann Heinrich, gew. Bierbrauer († 92).
 2 43 Anna Kästli a. Münchenbuchsee, W. v. Heinr.,
 gew. Bierbrauer († 86).
 3-5 72 Heinrich. — 73 Anna Caroline. — 84 Maria
 Helena.
 6 52 Albert, Bierbrauer, im Steinhölzli.
 7 57 Martha Margaretha Schenk a. Signau, c 81.
 8 90 Hektor Albert.
 9 57 Emil, Bierwirt.
 10 66 Lina Martha Stucki aus Münsingen, c 86.
 11-15 88 Martha Lydia. — 89 Adolf Emil u. Frieda
 Emma, Zwillinge. — 92 Bertha Clara. —
 94 Johann Friedrich.

226. **Heuberger** aus Bötzen, Aargau. 1886. Schmieden.

- 1 26 Magdalena Leuenberger a. Rüderswyl, W. II. Ehe
 v. Joh. Jakob, gew. Zuckerbäcker († 87), GV. v. 2.
 2 70 Aus I. Ehe v. Sohne Emil († 72) u. der Emilie
 Heß († 72): Emil, Arzt in Gunten.
 3 69 Aus II. Ehe: Hans Eugen Benjamin, Zucker-
 warenfabrikant, VHB. v. 2.

227. **Hirsbrunner** aus Sumiswald. 1864. Schmieden.
Nr. Geb.

- 1 854 Emma Elise, T. v. Christ., gew. Maler u. Lackierer
(† 90), u. der Anna Maria Elisabeth geb. Züllig
aus Romanshorn († 92), MSchw. v. Herzog 3.

228. **Hirschi** aus Rüscheegg. 1897.

- 1 58 Christian, Baumaterialienhändler.
2 65 Anna Elisabeth Burkhalter, verwitw. Baumann,
aus Hasle, c 90.
3-5 91 Ernst. — 93 Fritz Emil. — 93 Frieda Clara.

229. **Hirter** aus Mühlethurnen. 1865. Zimmerleuten.

- 1 25 Rosina Hofer a. Biglen, W. II. Ehe v. Johannes,
gew. Schiffmeister und Holzhändler († 72).
2 55 Johann Daniel, Präsident der Kantonalbank,
Speditor.
3 54 Bertha Sophie, T. v. Böhlen 1, c 79.
4-8 80 Bertha Clara. — 82 Rosa Elis. Johanna. —
83 Maria Clara. — 84 Frieda. — 86 Joh.
Walter.

230. **Hochsträßer** aus Auenstein, Aargau. 1889.
Mittellöwen.

- 1 37 Johann Kaspar, Schreinermeister.
2 40 Anna Barb. Bernhard a. Hasli b. Burgdorf, c 67.
3 70 Johann Jakob.
4 76 Ernst Friedrich, Schreiner.
5 77 Magdalena Bertha Huber aus Sursee, c 98.
6 78 Franz.

231. **Hofmann A** aus Worb. 1856. Metzgern.

- 1 75 Friedrich, S. v. Samuel Jakob Friedrich, gew.
Pfarrer in Ursenbach († 91), a. I. Ehe mit Julie
Elise, Schw. von Bruderer 1 († 89); BS. v. 13
etc., Fr. Volz 4.
2 73 Alegonda Joanna Francisca Dubois aus Rotter-
dam, c 95.
3 97 Emil.

Nr. Geb.

- 4-12 876 Werner Heinr., B. v. 1 etc. — 77 Emma Maria. —
80 Hermann Bernhard Max. — 81 Ernst Huld-
reich. — 83 Julia Elisabeth. — 84 Oswald Trau-
gott. — 86 Gotthold Paul. — 87 Samuel Moriz
Eduard. — 89 Gustav Felix.
- 13-15 53 Elisa Bertha, T. v. Joh. Samuel, gew. Tapezierer
(† 82), u. d. Magdalena, Schw. v. Blau 58 († 90),
Schw. v. Fr. Volz 4; V Schw. v. 1-12. — 54 Gott-
lieb Moriz, Tapezierer. — 58 Caroline Elise.

232. **Hofmann B** aus Unterkulm, Aargau. 1881.
Mohren.

- 1 37 Anna Elisabeth Burger a. Reinach, Aargau, W.
II. Ehe v. Joh. Friedrich, gew. Negotiant († 92).
Aus I. Ehe mit Albertine Kreß:
- 2 52 | Ludwig Friedr., Tapez.; MB. v. Moser C 1 etc.
3 59 | Rosa Martha Meyer aus Kirchdorf, c 80.
- 4-6 81 Rosa Emma. — 84 Marie Elise. — 86 Fried-
rich Johann.

233. **Hofstetter** aus Langnau. 1865. Pfistern.

- 1 49 | Karl Johann Ulrich, gew. Wirt, S. von Ulrich,
gew. Müllermeister († 83), u. der Anna Barbara
Schürch († 95) aus Büren zum Hof.
- 2 53 | Elisabeth Stucker aus Eriswyl, c 73.
- 3-7 78 Hermann. — 79 Paul. — 81 Frieda Thekla. —
86 Helena Agnes. — 87 Alice Sophie.

234. **Höhn** aus Horgen, Zürich. 1862. Schuhmachern.

- 1 39 Maria Margaretha Elise, T. v. Heinrich († 58)
u. der Marianne geb. Brügger aus Gelterfingen,
Kgde. Kirchdorf († 78).

235. **Hollard** aus Lausanne. 1817. Pfistern.

- 1 . . Isaline Marie Elise Louise Dapples, in Lausanne,
W. v. Karl Julius Markus, S. v. Samuel Jakob,
gew. Syndik von Lausanne († 53).
- 2-3 31 Alois Ludw. Adrian Emil. — 45 Sylvia Maria
Hortensia Mathilde.

236. **Holliger** aus Boniswyl, Aargau. 1891.

Nr. Geb.

- | | | |
|-----|-----|--|
| 1 | 851 | } Adolf, Handelsmann. |
| 2 | 61 | |
| | | } Caroline Katharina Louise Wildi a. Wiggiswyl,
Münchenbuchsee, c 82. |
| 3-4 | 87 | |
| | | } Dora Bertha. — 89 Emma. |

237. **Holzer** aus Zuzwyl, Kr. Jegenstorf. 1870. Mohren.

- | | | |
|-----|----|---|
| 1 | 56 | } Eduard, Seminarlehrer in Hofwyl, S. v. Jakob,
gew. Weinhändler u. Küfer († 68) u. d. Rosina
Dürig († 97). |
| | 63 | |
| 2 | 63 | } Rosalie Moser a. Herbligen, c 91. |
| 3-5 | 93 | } Hedwig Frieda. — 95 Erwin. |
| 6 | 58 | } Friedrich Rudolf, eidg. Zollbeamter in Zürich.
Lina Frieda Stössel aus Bärenschweil, Zürich,
c 89, gesch. 95; wieder c 96 mit Johann Bünzli,
Betreibungsbeamter a. Bärenschweil. |
| | 68 | |
| 7 | 60 | } Arnold Emil, Handelsmann in Langnau. |
| 8 | 74 | } Maria Herrmann aus Langnau, c 95. |

238. **Hörning** aus Bacherach in Rheinpreußen und Neuenstadt. 1840. Kaufleuten.

- | | | |
|------|----|---|
| 1 | 43 | } Karl Adolf, gew. Handelsmann, in Australien,
S. v. Ludw. Sigmund, gew. Handelsmann († 68),
u. der Bertha Elise Ruef aus Burgdorf († 73);
B. v. 3, 4, MB. v. Gerster B 4-6, VBS. v. 7 etc.;
W. v. Emma Regula Däniker aus Zürich († 76). |
| | 74 | |
| 2 | 74 | } Bertha, in Zürich. |
| 3 | 45 | } Adele Bertha, Schw. v. 1, Kostg. im B.-Spital. |
| 4 | 48 | } Alphons, Handelsmann, B. v. 1. |
| 5 | 45 | } Maria Elise Morgenthaler a. Walterswyl, c 77. |
| 6 | 81 | } Philipp Sigmund Alphons. |
| 7 | 46 | } Otto, Handelsmann, S. v. Ludw. Alexander, gew.
Pfarrer zu Schangnau († 80), u. d. Maria Kath.
Neuhaus a. Erlach († 88); B. v. 8-10, VBS. v. 1
etc., W. v. Josepha Simmendinger a. Hechingen,
Preußen († 94). |
| 8-10 | 49 | |
| | | } Maria Flora, Lehrerin, Schw. v. 7. — 55 Adel-
heid Bertha in Spiez. — 57 Robert, Buchhalter. |
| 11 | 91 | } Frieda Bertha, T. v. Adelheid Bertha 9. |

239. **Hoßmann** aus Zimmerwald. 1879. Metzgern.

Nr. Geb.

- 1 848 Sus. Caroline Matter a. Kölliken, Aargau, W. v. Gottlieb Friedrich, gew. Cigarrenhändler († 87).
62 Emma, c 94 mit Christian Läderach, Amtsnotar a. Worb.
- 2 64 } Ernst, Kaufmann.
- 3 76 { Lina Maria Martha, T. v. Herter 1, c 94.
68 Martha, Lehrerin. — 69 Karl Rudolf, Handelsmann. — 76 Fanny.

240. **Howald** A aus Graben, Kgde. H'buchsee. Schiffleuten.

Aufgenommen 1865.

- 1 34 { Karl, Amtsnot., Kirchmeier, VBS. v. 3, Fr. Desgouttes 2; MBS. v. Gaudard 1; W. I. Ehe v. Mar.
2 55 { Rosa Elise Bécherrat aus Rolle, Waadt († 83).
Sophie Louise, Schw. v. Ziegler B 20, c 84 (II. Ehe).

Aufgenommen 1885.

- 3 64 Elise Russenberger a. Schaffhausen, in Zürich, c 86, W. II. Ehe v. Ernst Gottlieb, gew. Handelsmann, VBS. v. 1 etc. († 88).
- 4 87 Eduard Ernst.

241. **Howald** B aus Thörigen bei Herzogenbuchsee. 1892.

- 1 54 { Johann, Seminarlehrer in Bern.
- 2 62 { Anna Martha Sommer aus Affoltern i. E., c 84.
- 3-11 85 Martha. — 86 Maria. — 87 Hans. — 89 Lydia. — 90 Ernst. — 92 Katharina. — 93 Friedrich. — 95 Klara. — 97 Margaretha.

242. **Hubacher** aus Urtenen, Kgde. Jegenstorf. 1865. Schuhmachern.

- 1 39 Lydia Elisabeth Billeter aus Meilen, Zürich, W. v. Karl Adolf, gew. Buchhalter, in Zürich († 89), S. v. Rudolf, gew. Negotiant († 80), u. d. Elisabeth Lenz aus Biglen († 43).
- 2 60 Adolf, Handelsmann in New-York.

Nr.	Geb.	
3	862	{Karl, Dr. phil., Apotheker in Zürich, B. v. 2.
4	72	{Elise Julie Ochsner aus Zürich, c 95.
5	97	Karl Theodor.
6	64	{Emil, Kaufmann in Sumatra.
7	69	{Lorenza Hedwig Nägeli aus Horgen, c 97.
8	66	{Gustav, Lithograph in Aarau.
9	76	{Alice Mathilde Marie Bolens aus Colombier u. Bursins, Waadt, c 98.
	68	(Susanna Lydia, c 93 mit Johann Heinrich Trachsler, Kaufmann aus Elgg, Zürich).

243. **Huber** aus Basel. 1889. Mittellöwen.

1	46	{Daniel, Lehrer am freien Gymnasium.
2	51	{Wilhelmine Julia Clara Baumgart a. Kirchdorf (II. Ehe), c 80.
3-8	81	Clara. — 83 Friedrich. — 84 Lina. — 86 Karl. — 87 Margaretha. — 89 Martha.

244. **Hug A** aus Biel. 1606. Schmieden.

1	16	Anna Katharina Bigler a. Enggistein, W. v. Joh. Rudolf, gew. Buchbinder in Worb († 81), S. v. Johann Ludwig, gew. Schlosser († 43).
2	46	{Johann Rudolf, Büchschmied.
3	64	{Maria Anna Loosli a. Wyßachengraben, c 90.
4	43	Marie Louise Cand aus Rances, Waadt, W. v. Joh. Sam., gew. Schreiner († 86), Umbieterin.
5-7	49	Magd. Adele Elisa, Telegraphistin. — 52 Anna Maria, Schneiderin. — 57 Gust. Emil, Bureau- chef d. Telegrapheninspektion d. J.-S.-Bahn.
8	24	Agnes Henriette Müller a. Schaffhausen, W. v. Jakob Friedrich, gewes. Civilstandsbeamter in Schaffhausen († 96), S. v. Niklaus Samuel, gew. Handelsmann in Schaffhausen († 74), u. d. Anna Maria Ith a. Schaffhausen († 44); B. v. 13, 20; VBS. v. 25, 29 etc.
9	56	{Robert Friedrich, Uhrmacher und Bijoutier in Wädenswil, Zürich.
10	62	{Bertha Weber aus Wald, Zürich, c 84.
11-12	86	Jakob Friedrich. — 90 Rosalie Bertha.

Nr. Geb.

- 13 831 { Ernst Ludwig Wilh., gew. Wirt zu Klein-Andelfingen, Zürich, B. v. 8 etc.
- 14 49 { Carol. Weber a. Menziken, Aargau, c 87 (IV. Ehe). Aus I. Ehe mit Maria Louise Wüscher a. Schaffhausen († 63):
- 15 62 { Wilhelm, Metzger in Los Angeles, Californien.
- 16 66 { Rosa Keller a. Wülflingen, Zürich, c 88.
- 17-18 89 Frieda. — 90 Lilli.
- 19 80 Aus III. Ehe m. Josepha Herz a. Reute, Großh. Baden († 85): Frieda.
- 20 38 { Franz Gustav Albert, Handelsmann in Zürich, B. v. 8 etc.
- 21 44 { Louise Wilhelmine Freuler a. Schaffhausen, c 66.
- 22-24 67 Frieda. — 69 Robert, Kaufmann in Manila. — 71 Emil, Pflanzler in Guatemala.
- 25 43 { Joh. Samuel Ernst, Gürtler u. Vernickler, S. von Emanuel Ludwig, gew. Kaminfeger († 75), u. d. R. Marg. v. Arx a. Burgdorf († 73); VBS. v. 8 etc.
- 26 40 Louise Wilh. Emma, Schw. v. Jenzer b 1, c 74.
- 27-28 76 Ernst Leo, Mechaniker. — 79 Erwin Paul, Mechaniker.
- 29 44 Adele Rosalie Braun aus Oftringen, Aargau, W. v. Ludw. Jakob, gew. Krankenpensionshalter, († 97), S. v. Rud. Fr. Ludwig, gew. Bezirksing. († 55), aus dessen I. Ehe mit L. Berger a. Aarau († 41); HB. v. 31, 35, 39, VBS. v. 8, 25 etc.
- 30 70 Ludw. Otto, Dr. phil., Krankenpensionshalter.
- 31 45 { Ernst, Handelsm., S. v. Rud. Fr. Ludwig (s. 29), a. dessen II. Ehe mit Johanna Elisa Desgouttes († 75); B. v. 35, 39, HB. v. 29, VBS. v. 8 etc.
- 32 49 Ida, Schw. v. Volz 3, c 79 (II. Ehe).
- 33-34 75 Aus I. Ehe mit Maria Bertha, T. v. Gerster A 29 († 78): Rud. Hans, Architekt. — 77 Emma Bertha Anna.
- 35 48 { August, gew. Architekt in Gießen, Hauptlehrer a. Techn. in Burgdorf, B. v. 31, 39; HB. v. 29 etc.
- 36 53 Auguste Marie Henriette Wilhelmine Schmidt a. Bissungen, Großh. Hessen, c 71, gesch. 92.
- 37-38 72 Marie Elise Auguste. — 74 Louise Friederike Elisabeth Frieda.

Nr. Geb.

- 39 849 { Friedrich, Tapezierer, B. v. 31, 35, HB. v. 29 etc.
 40 42 { Fried. Philippine Göller aus Hornweiler, Großh.
 Hessen, c 73.
- 41-45 74 Ludw. August Ernst, Tapezierer. — 76 (Wilhelmine Auguste Bertha, c 96 mit Andr. Großmann, eidg. Beamter aus Brienz). — 80 Max Wilh. August. — 81 Anna Ida Mathilde. — 83 Moriz Walter Wilhelm. — 84 Louise Anna Elisabeth.

244a. **Hug B** aus Tschugg. 1876. Kaufleuten.

- 1 73 Maria Emma, T. v. Gottfried Rudolf († 88) und Maria Magdalena Kneubühler († 76).
 74 (Anna Maria, c 96 mit Joh. Baptist Schaup aus Wien); Schw. v. 1.

245. **Hugendubel** aus Stuttgart. 1835. Affen.

- 1 41 { Friedr. Ludw. Heinrich, I. Pfarrer a. d. Nydeck,
 S. v. Christ. Heinrich, gew. Direktor der Realschule († 97), u. der Elisabetha Cölestine Fisch aus Aarau († 84); B. v. W. Wenger A 20.
 2 45 Anna Rosalie Hopf aus Thun, c 71.
 3-5 73 (Emma Rosalie Anna, c 97 mit Gottl. Samuel Johner, Pfarrer, aus Kerzers). — 75 Clara. — 79 Helene Martha.

246. **Hügli A.** Ldsß. 1861.

a. Metzgern.

- 1-2 38 Elisabeth Sophie, im B.-Spital, T. v. Hans († 55) u. d. Anna Zwahlen a. Ütendorf; Schw. v. 3. — 41 Rosina Susanna, Näherin, ausgewandert.
 3 43 { Johann Albrecht, Schuhmacher, B. v. 1, 2.
 4 57 { Anna Maria Gygli aus Utzenstorf, c 79.
 5-11 80 Anna Bertha. — 83 Emma. — 84 Frieda Rosa. — 85 Elise. — 87 Hans Hermann. — 89 Bertha. — 92 Fritz.

- Nr. Geb. b. Mittellöwen.
- 1 833 | Friedrich, Kantonsbuchhalter.
- 2 38 | Maria Louise Althaus aus Lauperswyl, c 68.
- 3-4 70 | Friedrich Albert. — 71 (Anna Louise, c 97
mit Felix Arnold Althaus, Kaufm., a. Laupers-
wyl). — 73 Gottlieb Emil.
- 5 47 | Susanna, im B.-Spital, T. v. Samuel († 67) und
der Susanna Hänni († 87).

247. **Hügli** B aus Sumiswald. 1874. Obergerwern.

- 1 32 | Gottlieb, Amtsnotar, Burgerrat.
- 2 45 | Anna Marg. Sophie Brunner a. Mellingen, c 64.
- 3-9 66 | Gottlieb Emil, Fürsprecher. — 67 (Sophie
Louise, Fr. Estermann 2). — 69 Gust. Eduard.
— 70 (Maria Sophie, c 95 mit Ed. Wilhelm
Adolf Crasemann, Kaufmann a. Hamburg). —
72 Franz Rudolf, Kanzler d. schweiz. Gesandt-
schaft in Washington. — 76 Herm. August. —
80 Walter. — 84 Ida Bertha. — 88 Werner.

248. **Hünerwadel** aus Lenzburg. 1816. Mohren.

- 1 46 | Mathilde Zeller aus u. in Zürich, W. v. Ludwig
Alfred († 90), S. v. Gottlieb, gew. Staatsschreiber
(† 77), u. der Reg. Marg. Waser a. Zürich († 76),
B. v. W. Demme 1.
- 2-3 75 | Anna Margaretha. — 77 Mathilde Helene.

249. **Hunziker** aus Aarau. 1820. Kaufleuten.

- 1 41 | Karl Otto, Dr. phil., ausserordentl. Professor an
d. Züricher Hochschule u. Lehrer a. Seminar in
Küßnacht, Zürich; S. v. Karl Rud., gew. S. M. C.
(† 65), und der Barb. Schinz, verw. Ziegler aus
Zürich († 81); B. v. 8, VBS. v. 13 etc.
- 2 44 | Louise Pupikofer a. Wengi u. Rothhausen, Thur-
gau, c 68.
- 3 70 | Karl Rud., Dr. phil., Gymn.-Lehrer, Winterthur.
- 4 69 | Marie Adele Heer aus Glarus, c 98.
- 5-7 72 | Julie Marie. — 73 Otto Friedrich. — 79
Emma Sophie.

Nr. Geb.

- 8 845 { Karl Friedrich, Professor u. Rektor d. Industrie-
schule in Zürich, B. v. 1.
- 9 51 { Anna Maria Meier aus Zürich, c 73.
- 10-12 74 Maria. — 77 Anna. — 86 Karl Jak. Friedrich.
- 13 50 Louise Stauffer a. Signau u. Neuenburg, W. v.
Friedrich, Pfarrer zu Kirchlindach († 96), S. v.
Emanuel Friedrich, gew. Pfarrer († 91), u. der
Marg. Charl. Winter aus Biel († 72); B. v. 19,
VBS. v. 1 etc., MSchwS. v. Langhans 1, 5 etc.
- 14-18 72 Marie Louise Charlotte, Arbeitslehrerin. —
76 Margaretha. — 79 Friedrich. — 83 Cäcilia
Anna. — 92 Elisabeth.
- 19 60 Anna Dor aus u. in Püttlingen, Lothringen, W.
v. Karl Albrecht, gew. Architekt in Saargemünd,
Lothringen († 90), B. v. 13 etc.
- 20-21 84 Karl Felix. — 88 Friedrich Felix.

250. **Jäger** a. Waldkirch im Breisgau. E.E. 1654—B. 1791.

Metzgern.

- 1 20 Joh. Jak. Christian, Posamenter, in Amerika, S.
v. Christoph, gew. Hafner († 47); W. v. Barbara
Henriette Maria Hurst aus Röthenbach († 69);
B. v. 7, VB. v. 2.
- 2 51 { Friedrich Eduard, Eisenbahnangestellter in Ar-
gentinien, S. v. Friedr., gew. Tapezierer († 71),
u. der Caroline Müller a. Thun († 64); BS. v. 1.
- 3 . . { Rosina Bähler aus Wattenwyl, in Bern, c 72.
- 4-6 75 Magdalena Justine Martha. — 78 Rosina. —
88 Hermann Alfred.
- 7 28 Verena Margaretha, Schw. v. 1.
- 8 74 Martha, T. der Anna Maria, jetzt Fr. Sarbach.

251. **Jäggi** aus Laufenburg. 1532—1587, Pfistern.

- 1-2 73 Karl Ludw., Buchh. auf d. eidg. Befest.-Bureau,
S. v. Sigmund Karl Arnold, gew. Bierbrauer in
Nordamerika († 82), u. d. Salome Gerber († 80);
BS. v. 3 etc. — 75 Friedrich Alfred, Gärtner.

- Nr. Geb.
- 3 848 { Joh. Friedrich Adolf, Handelsm. in Columbus,
Nebraska, S. v. Karl Ludwig, gew. Klasshelfer
in Burgdorf († 68), u. der Marg. Rosa Kistler a.
Aarberg († 98); B. v. 9, v. W. Jäggi 22; BS. v. 15.
- 4 54 { Const. Isaline Chiffelle aus Neuenstadt, c 82.
- 5-8 86 Paul Adolf. — 87 Friedr. Karl Walther. —
89 Leop. Ernst. — 90 Marcelle Claire Renée.
- 9 50 { Rud. Friedr. Leopold, Notar u. Versicherungs-
agent in Columbus, Nebraska; B. v. 3, VB. v. 1-2.
- 10 61 { Bertha Elise Meyer aus Herisau, c 85.
- 11-14 86 Magdalena Gertrud. — 87 Friedrich Karl
Walter. — 88 Hedwig. — 90 Else Frieda.
- 15 22 Marie Pauline Gyger a. Äschlen, W. II. Ehe von
Jak. Friedrich Emanuel, gew. Auswanderungs-
agent († 81); GVB. v. 1 etc., VB. v. 3 etc.
- 16 56 { Rudolf Otto, Telegraphenbeamter.
- 17 64 { Louise Rosa, T. v. Volz 20, c 89.
- 18-19 90 Otto Werner. — 93 Margaritha Johanna.
- 20 63 { Eugen Hugo, Kaufmann in Zürich.
- 21 77 { Helena Schertenleib aus Oberburg, c 97.
- 22 44 Maria Albert. Emma, Schw. v. 3 etc., W. II. Ehe
v. Emanuel Friedrich, Amtsnotar u. Sachwalter
(† 97), S. v. Eman. Friedrich Rudolf, gew. Amts-
notar († 56), u. der Marg. Charlotte Lauterburg
(† 65); B. v. 34, 37, 38, MB. v. Wild 11, 12.
Aus dessen I. Ehe mit Armanda Elisabeth
Studer, Schw. v. W. Lauterburg b 34 († 61):
- 51 (Anna Elisabeth, Fr. Lauterburg b 14).
- 23 58 Johanna Friederike, Schw. v. Lindt 16, W. v.
Paul, gew. Fürsprecher u. Amtsnotar († 84).
- 24 84 Frieda.
Aus II. Ehe:
- 25 65 { Friedrich, Sachwalter.
- 26 67 { Johanna Emma Winkler aus Luzern, c 94.
- 27 68 { Wilhelm, Pfarrer in Kirchdorf.
- 28 68 { Elise Anna Hänni a. Großaffoltern, c 98.
- 29-33 66 (Emma, Fr. König A b 27). — 69 Hedwig,
Lehrerin. — 72 Franz, Buchhalter. — 73
Rosa. — 75 Mathilde. — 80 Bertha.

Nr. Geb.

- 34 843 Charl. Louise, Schw. v. Gerber A 19 etc., W. v. Jak. Eman. August, Amtsnot., B. v. 22 etc. († 85).
- 35-36 69 Walter, Dr. jur. u. Fürspr., Polizeirichter. —
74 Max, Angestellter der Spar- u. Leihkasse.
- 37-38 28 Charl. Elisabetha Rosina, Schw. v. 22 etc. —
37 Johanna Adele Charlotte, gew. Lehrerin.
- 39 56 { Rudolf, Architekt, S. v. Karl Ludw., gew. Pfarrer
an d. Heiliggeistkirche († 97), B. v. 52, 61, 62,
W. Lüthard 2, W. Gruber a 1, VBS. v. 63, u. d.
- 40 59 { Marie Scheidegger a. Huttwyl († 92); B. v. 47.
Marguerite (genannt Virginie) Perrard aus Bort,
Frankreich, c 82.
- 41-46 83 Marie Pauline. — 84 Karl Adolf. — 85 Lucia
Martha. — 87 Louis Robert. — 89 Georg
Ernst. — 90 Rudolf Heinrich.
- 47 59 { Adolf, Banquier, in Turin, B. v. 59.
- 48 67 { Kath. Frieda Tobler aus St. Gallen, c 88.
- 49-51 89 Marie Henr. Frieda. — 90 Marcelle Claire
Renée. — 92 Karl Friedrich Adolf.
- 52 25 Moriz Ferdinand, gew. Pfarrer in Wohlen, W.
v. Ros. Maria Henr., VSchw. v. Wäber a 39 etc.
(† 85); S. v. Gabr. Samuel Rudolf, gew. Pfarrer
zu Krauchthal († 71), u. der Maria Marg. Gruner
(† 82); B. v. 61, 62, W. Lüthard 2, W. Gruber a 1,
VB. v. 39 etc., VBS. v. 63.
- 53 59 Lina Reinhard aus Rüegsau, W. von Moriz,
eidg. Instruktionsoffizier († 97).
- 54-56 88 Frieda Hedwig. — 92 Gertrud Lina. —
95 Margaritha Bertha.
- 57 56 { Karl Otto, Fabrikant chem. Produkte.
- 58 51 { Elise Marie Peyer geb. Schwarz a. Guttannen
u. Bergdietikon, Aargau, c 84.
- 59-60 63 Bertha. — 70 Eduard Friedrich Hermann.
- 61-62 29 Sophie Caroline, gew. Schneiderin, Schw. v. 52
etc. — 37 Maria Cäcilia, Schneiderin.
- 63 25 Sam. Rud. Eduard, gew. Buchbinder, S. v. Joh.
Samuel, gew. Rechtsagent († 30), u. d. Viktoria
Chariatte († 73); VBS. v. 52.
- 64 37 Heinr. Alfred, in Amerika, S. d. Amalie Elisab.,
gew. Schneiderin († 60).

252. **Jaussi** aus Ittigen b. Bolligen. 1880. Mohren.
Nr. Geb.

- 1 841 Elisabeth Walther, W. v. Johannes, gew. Geometer u. Gutsbesitzer († 75).
2 71 | Johannes, Metzgermeister in Olten.
3 74 | Anna Lina Rüdts a. Kehlhof-Berg, Thurg., c 97.
4 98 | Hans Walter.
5-6 72 | Ernst Rudolf. — 74 Emil Friedrich, Confiseur.

253. **Jenner** (von) aus Solothurn. 1474—1578.
Mittellöwen.

- 1 25 Gottlieb Ludwig Eduard, S. v. Ludwig Wilhelm Eduard, gew. Rittm. in österr. Diensten († 64), u. d. Henr. Louise, VSchw. v. Fischer A 37 etc. († 63).
2 31 Louise Katharina Sophie, Schw. v. Marcuard 10, W. v. Karl Dan. Friedrich, Banquier († 93), S. v. Joh. Ludw. Friedrich († 26) u. d. Anna Louise Hofstetter aus Büren († 56); MB. v. Bürki A 9.
3 52 | Karl Alexander Adolf Max, Gemeinderat.
4 59 | Julia Ida Marg. Maria, Schw. v. Marcuard 1, c 79.
5 57 | Alb. Adrian Eugen, Fürsprecher, Burgerrat.
6 65 | Maria Ellen Pigott aus Worcester, c 84.
7-10 85 | Cäcilia Sophie Ellen. — 86 Adrian Robert Charles. — 90 Hans Rudolf. — 96 Norah Elisabeth.
11 25 Hermance Math. Herzog a. Reckingen, Aargau, W. II. Ehe v. Joh. Eman. Rudolf, gew. Schreiber († 67), in Wabern.
Aus I. Ehe mit Elisabeth, VSchw. von Müller A b 1 († 48):
12 30 Rud. Gottlieb Eduard, techn. Konservator des histor. Museums, W. der Nanette Emilie Braun aus Mett († 95).
13 35 Maria Katharina, gew. Lingère, in Muri.
Aus II. Ehe:
67 (Anna Emma, c 93 mit Gottfried Friedrich Boschung, Notar aus Saanen).
14 53 Anna Maria Clara Elisab. Frymann a. Fluntern, Zürich, W. v. Isaak Eman. Friedr., gew. Handels-

Nr. Geb.

- mann († 81), S. v. Joh. Eman. Friedrich, gew. Papier- u. Buchhändler († 79), u. d. Marg. Elis. Lehmann aus Kirchberg in I. Ehe († 57); B. v. Fr. Ballif 5 u. HB. v. 17, BS. v. 11.
- 15-16 875 Friedr. Adolf Emil. — 81 Emma Eug. Meta.
- 17 67 August Friedrich Alfred, S. v. Isaak Emanuel Friedrich (s. 14) aus dessen II. Ehe mit Maria Langhans († 79), HB. v. 14.

254. **Jenzer.** 1643.

a. Schmieden.

- 1 52 Anna Maria Audria aus Freiburg, W. II. Ehe v. Ludwig, gew. Schreiber († 93), S. v. Dav. Daniel, gew. Pfarrer von Radelfingen († 30).
Aus I. Ehe mit Anna Elisabeth Leutwyler aus Reinach, Aargau († 77):
- 2 49 Elisabeth Grüring aus Biel, Abgesch. v. Karl Ludwig Emil, gew. Kantonsschullehrer († 92), in Leubringen.
- 3 71 Helene Elisabeth, Modiste in Leubringen.
- 4-5 44 Karl Ludwig Robert, Schreiber auf d. Bürgerkanzlei. — 55 Henr. Louise Caroline, Lehrerin. Aus II. Ehe:
- 6-7 80 Josef Ludw. Herm. — 81 Anna Kath. Louise.
- 8 63 (Joh. Friedr. Wilhelm, Milchhändler, S. v. Anna Maria, BT. v. 1.
- 9 62 Anna Maria Wühl geb. Frieden, Christ. Abgesch. aus Rümli gen, c 98.

b. Schuhmachern.

- 1 49 Arth. Ludw. Rudolf, in Lyss, S. v. Ad. Emanuel, gew. Flachmaler († 63), und der Emilie Marie, Schw. von Lutz a 1 († 53); B. v. Fr. Hug A 26; BS. v. 2 etc.
- 2 28 Gottl. Friedr. Rudolf, Betreibungsgehülfe, S. v. Jakob Gottlieb, gew. Totengräber († 67), u. der Ros. Maria Weber geb. Ris († 65); B. v. W. Meyer B 1, VB. v. 1 etc., MB. v. Stauffer A c 13 etc., VBS. v. 7 etc., W. v. Kath. Elisabeth Caroline, Schw. v. Steiger A 134 etc. († 97).

- Nr. Geb.
 853 (Alma Elisa Rosina, Fr. Kriemler 2).
 3 58 | Gottl. Ferd. Arnold, Angestellter d. J.-S.-Bahn.
 4 60 | Anna Marg. Rubli a. Dachsen, Zürich, c 87.
 5-6 66 | Clara Virginia Rosa. — 68 Emil Karl Rudolf,
 Koch.
 7 31 Anna Barbara Kubli, verw. Sigrist, W. II. Ehe v.
 Sam. Rudolf Emanuel, gew. Schlosser († 85), S.
 v. Sam. Emanuel, gew. Schneider († 47), u. der
 Elisabeth Katharina Ris († 66); B. v. Fr. Ost 1; VB.
 v. 8, MB. v. Benteli c 14 etc., VBS. v. 2 etc.
 8 68 | Paul Friedrich Albert, Buchdruckereibesitzer u.
 | Burgerrat, S. v. Alb. Jakob, gew. Bankdirektor
 | († 91), u. der Marg. Johanna Demmler verwitw.
 | Gerber aus Aarwangen († 89); BS. v. 7.
 9 70 | Johanna, T. v. Blösch 1 etc., c 92.
 10-13 93 | Johanna Margaretha Erika. — 94 Elisa Vera
 | Johanna. — 96 Paul Gerhardt. — 97 Maria
 | Gerda Elisabeth.

255. **Imboden** aus Unterseen, 1880. Schmieden.

- 1 45 Rosina Ammann a. Madiswyl, W. v. Joh. Adolf,
 gew. Weinhändler († 80).
 2-5 64 | Walter Adolf, Musiker in London. — 74 Heinr.
 | Hermann Werner, Kaufmann in Malaga. —
 | 75 Helene Alice. — 79 Dora.

256. **von Ins** aus Oberbipp, 1892.

- 1 49 Adolf, Dr. med., Arzt u. Privatdocent,

257. **Joho** aus Schinznach, Aargau, 1891, Mohren,

- 1 51 | Gottfried, Eisenhändler.
 2 56 | Anna Gerber aus Langnau, c 80.
 3-7 81 | Paul Gottfr. — 82 Anna Hedwig. — 84 Werner
 | Otto. — 85 Elsa Verena. — 89 Gerold Erwin.

258. **Jöhr** aus Otterbach, Kurzenberg, 1877,
 Zimmerleuten.

- 1 51 Elisabeth Bucher aus Schüpfen, W. v. Jakob,
 gew. Tierarzt († 93).
 2 78 Johann Jakob Adolf.

259. **Jonquière** aus St. Chates in Languedoc.
E. E. 1723. B. 1791. Pfistern.

Nr.	Geb.	
1	821	{ Jakob Daniel, Dr. med. u. Prof. hon. der Hochschule, S. v. Dan. Joh. Georg, gew. Eisennegot. († 62), u. der Sophie Freudenberger († 39).
2	23	
		Ros. Soph. Clara, Schw. v. Isenschmid 1, MSchw. v. Greyerz 4 etc. (II. Ehe), c 56. Aus I. Ehe mit Jos. Hikmann a. Wien († 53):
3	51	{ Joh. Daniel Georg, Dr. med., Arzt u. Priv.-Doc.
4	58	{ Esther Math. de Coulon a. Neuenburg, c 87.
5-7	88	Esther Josephine Gabriële. — 90 Sophie Mar. Helene. — 94 Isabelle Alice Georgette.
8-9	58	Aus II. Ehe: (Josephine Sophie, Frau Isenschmid 2). — 61 Elisa Emma Martha. — 62 Eman. Alfred, Dr. phil., eidg. Beamter in Basel.

260. **Jordan**. B. 1584. E. E. 1771. B. 1791.
Schmieden.

1-2	28	Maria Louise, Kostg. im B.-Spital, T. v. Rudolf Jakob, gew. Pfarrer in Ursenbach († 77), u. der Maria Rosina Aberegg aus Büren († 80); Schw. v. 3, BT. v. 10, VBT. v. 9. — 42 Anna Caroline.
3	45	{ Joh. Karl Rud., Spirituosenfabrikant in Gutenberg; B. v. 1 etc.
4	49	
5-8	75	Bertha Henr. Forster a. Thalweil, Zürich, c 73. August Rudolf. — 77 Henriette Gertrud. — 79 Moriz Werner. — 80 Hans Walter.
9	34	Maria Henriette in Paris, T. v. Eichelberger 2, W. v. Albrecht, gew. Koch, VBS. v. 1 († 62).
10	22	Theresia Albertina Lenz aus Reval in Esthland, W. II. Ehe v. Gottl. Friedr., gew. Pfarrer in Goloï Karamisch, G. Saratow, Rußl. († 87), VB. v. 1 etc.
11-14	42	Maria Theresia. — 45 Traug. Nathanael, Apotheker in Moskau. — 48 Lydia Friederike. — 50 Samuel Wilhelm, in Rußland.
15-17	33	David, Messerschmied in Lausanne, S. v. David Nikl. Samuel, gew. Kammacher († 84), u. der Maria Elisabeth Grether († 41). — 36 Rosina Katharina in Worb. — 41 Sophie Carolina, im Burgerspital.

261. **Jordi** aus Gondiswyl. 1896. Schiffleuten.

Nr. Geb.

- 1 857 (Emil, Amtsnotar.
 2 69 (Elisabeth Clara Emma Schwab aus Arch, c 95.
 3 97 Johanna.

262. **Joß** aus Oberburg. 1880. Schmieden.

- 1 41 Jakob, Konrektor d. evangel. Seminars, Gesellschaftssekretär u. Burgerrat, W. der Elisabeth, Schw. v. Niehans 6 etc. († 94).
 2-10 71 Maria Elisabeth. — 72 Jakob Ernst, Farmer in Missouri. — 73 August, Arzt. — 74 Emil, Lehrer. — 75 Walter. — 79 Hermann Otto. — 82 Hans Traugott. — 84 Samuel. — 86 Bertha Lydia.

263. **Jost** aus Eggiwyl. 1866. Zimmerleuten.

- 1 31 Maria Magdal. Jost a. Eggiwyl, W. v. Friedrich, gew. Spezierer († 83).
 2 58 Louise Anna.
 3 91 Friedrich Eduard, S. v. Albert Emil Friedrich, Handelsmann, S. v. 1 († 94), u. d. Elise Anna, Schw. v. Gautschi 1, seit 97 Fr. Vollenweider.
 4 64 (Karl Albert, Handelsagent.
 5 74 (Ida Elise, Schw. v. Gautschi 1, MSchw v. 3, c 93.
 6 95 Albert Eduard.

264. **Ischer** aus Blumenstein. 1840. Kaufleuten.

- 1 63 Gottfried, Apotheker in Biel, S. von Joh. Gottfried, Pfarrer in Mett († 96), u. der Sophie Steinhäuslin aus Brugg u. Sumiswald († 97), VSchw. v. Fr. Kocher A 4, Fr. Studer A 7; B. v. 2, 4, BS. v. 5 etc.
 2 65 (Karl, Dr. med., Arzt in Mett, B. v. 1 etc.
 3 70 (Lina Harnisch aus Schwarzenburg, c 92.
 4 72 Margaretha, in Biel, Schw. v. 1 etc.
 5 36 (Christian Friedrich, Handelsmann, S. von Karl Christian, gew. Pfarrer an d. Heiliggeistkirche in Bern († 59), u. der Kath. Carol. Schrämlin aus Thun († 45); B. v. 12 etc., VB. v. 1 etc.
 6 36 (Rosina Megert aus Steffisburg, c 66.

Nr. Geb.

- 7-11 867 Hanna, Lehrerin, in Strassburg. — 69 Friedrich, Tapezierer. — 70 Rosa, Lehrerin. — 72 Martha, Lehrerin in Burgdorf. — 79 Emma Frieda, in Neuenburg.
- 12 39 | Alexander Rudolf, Architekt, B. v. 5 etc.
- 13 45 | Rebekka Therese Bringold a. Diemtigen, c 66.
- 14-15 67 | Rebekka Emma Clara. — 68 Caroline Clara Rebekka.
- 16 69 | Rudolf, Dr. phil., Gymnasiallehrer.
- 17 76 | Ella Ida Padel a. Christiansfeld, Preussen, c 95.
- 18 96 Ella.
- 19-21 72 Karl Alfred. — 75 (Sophie Maria, c 94 mit Gustav Adolf Wilhelm Conrady aus Idstein, Preussen). — 81 Paul. — 85 Eva.
- 22 40 | Theophil Robert, Pfarrer in Nidau, B. v. 5 etc.
- 23 44 | Justine Cäcilie Jenny, VSchw. von Staub 1, aus Oberönz, c 68.
- 24-28 69 Robert. — 75 Julie. — 78 Hans. — 81 Gertrud. — 85 Theophil.

265. **Isenschmid.** 1448—1609. Schuhmachern.

- 1 50 Emma Rau a. Weinsberg, Württemberg, abw., W. v. Gottfried Rudolf Friedrich, gew. Dr. med. u. Arzt († 85), S. von Daniel Friedrich († 65) u. der Anna Amalie Maria Bay († 52); B. v. Frau Jonquière 2; MB. v. Greyerz 4 etc., MSchwS. von Bay a 1 etc.
- 2 58 Josephine Sophie, T. v. Jonquière 1, W. II. Ehe v. Moriz Adolf, gew. Banquier († 84), S. v. Rud. Moriz, gew. Arzt († 51), u. d. Sophie Rosa Daler († 77).
- 3-6 71 Aus I. Ehe mit Cäcilie Elmiere Emilie, Schw. v. König A a 53 († 75): Emilie Marie Helene. — Aus II. Ehe: 78 Daniel Moriz. — 82 Georg Robert. — 83 Rudolf Adolf.
- 7 42 Salome Maria, gew. Lehrerin, Kostg. i. B.-Sp., T. v. Sam. Rud. Eduard, gew. Pfarrer in Jegenstorf († 88), u. d. Salome Meyer († 92); Schw. v. 8, VBT. v. 13, 14, 15, 17; BT. v. 21; VSchwT. v. Meyer A 3 etc.

Nr. Geb.

- 8 844 { Eduard Paul, Pfarrer in Wilmington, Delaware,
Nordamerika, B. v. 7.
- 9 50 { Eva Kathar. Kern a. Philadelphia, c 74 (II. Ehe).
- 10-12 75 Paul Samuel. — 77 Helena Susanna. — 81
Clara Franziska.
- 13-14 50 Marie Sophie Elise, Erzieherin, im Ausland, T.
v. Friedrich Rudolf, gew. Pfarrer in Köniz, VB.
v. 7 etc. († 91), und der Mar. Emilie Elisabeth,
Schw. v. Güder B 1 († 94). — 57 Pauline Bertha,
Lehrerin an der Mädchensekundarschule.
- 15 56 { Rudolf, Notar u. Gesellschaftssäckelmeister, S. v.
Gottlieb Rudolf, gew. Schuhmacher († 92), u. d.
Anna Kathar. Buchschacher a. Langnau († 95),
B. v. 17, VBS. v. 7 etc.
- 16 70 Marie Luise Nagel aus Chaux-du-Milieu, c 97.
- 17 63 Cölestina Emma Rosenmund aus Basel, W. v.
Viktor, gew. Beamter der schweiz. Volksbank
(† 98).
- 18-20 91 Rudolf Emanuel. — 96 Hans Viktor. — 97
Daniel Max.
- 21 28 Emilie Charlotte, Diakonissin in Nyon, VSchw.
v. 7 etc.

266. **Ith** aus Chur. 1577—1650. Schmieden.

- 1 46 Sophie Margarethe Emilie, T. von Joh. Rudolf
Friedrich, gew. Dr. med. und Professor († 61),
und der Julie Emilie Spöndli aus Zürich († 70);
MBT. v. Mousson 19, in Zürich.

267. **von Jud** aus Egg, Kt. Zürich. 1865. Mohren.

- 1 16 Charl. Friederike Amalie Albertine, geb. Prin-
zessin v. Schwarzburg-Sondershausen, in Thun,
W. v. Hans Heinrich, gew. eidg. Stabshauptmann
(† 64).

268. **Julius**, aus Tolochenaz, Kt. Waadt. 1892.

- 1 42 { Friedrich Jakob Rudolf, Eisenhändler.
- 2 44 { Luise Wilhelmine Tobler, aus Teufen, Appen-
zell A.-Rh., c 73.

269. **Kachelhofer.** 1559.

a. Pfistern.

Nr. Geb.

- 1 832 (Friedrich Arnold Albrecht, gew. Bierbrauer, mit Familie in Amerika, S. von Friedrich Albrecht, gew. Bäcker († 40), u. der Maria Louise, Schw. von Brunner b 9, später Mutter von Walthard b 16 († 64); B. von Fr. Bellmund 1, MBS. von Ramsler 1.
- 2 35 Rosalie Sophie Caroline Grunder a. Vechigen, c 56.

b. Metzgern.

- 1-3 45 Friedrich Wilhelm, Schlosser, in Amerika, S. v. Joh. Jak. Friedrich, gew. Metzger († 65), u. d. Maria Heß a. Gempenach († 59). — 47 Johann Gottlieb, Landwirt in Montana, N.-Amerika (ist verhehlicht). — 50 Louise Emilie, Dienstmagd.
- 4 54 (Joh. Jakob Karl, Kanzlist der Bundeskanzlei, B. v. 1-3.
- 5 68 Lina Pilet aus Villeneuve, Waadt, c 87.
- 6-11 87 Louisa Margaretha. — 89 Maria Rosa. — 90 Lina Charlotte. — 91 Rudolf Alfred Karl. — 95 Rudolf Friedrich. — 98 Marguerite.
- 12 84 Emma Emilie, T. v. Luise Emilie 3.

270. **Kaiser** aus Leuzigen, Büren. 1889. Metzgern.

- 1 42 (Wilhelm, Verleger und Papierhändler.
- 2 42 (Susanna Luder, aus Büren z. H., c 66.
- 67 (Maria Bertha Candelaria, Fr. Benteli c 7).
- 3-6 72 Wilhelm Karl Johann. — 73 Bernh. Wilhelm Otto. — 76 Joseph Robert Ludwig Karl. — 77 Bruno.

271. **Kammermann** aus Lauperswyl. 1872. Metzgern.

- 1 41 Minna Challandes aus Fontaines, Neuenburg, W. v. Johann Rudolf, gew. Tierarzt († 73).
- 2 66 (Georg August, Handelsmann in Mozambique.
- 3 71 (Jeanne Julie Grüring, aus Biel, c 93.
- 4 95 Georg Henri.

272. **Käser** A aus Kleindietwyl, K. Rohrbach. 1853.

Kaufleuten.

Nr. Geb.

- 1 868 Johann Jakob Rudolf, Elektrotechniker, S. v. Jakob Rudolf, Handelsmann († 94), u. d. Maria Sophie Ingold a. Röthenbach († 97); B. v. 2-6, BS. v. 7.
- 2-6 70 Charlotte Anna Rosa, Lehrerin. — 73 Walter Friedrich, stud. med. — 75 Hans, Techniker in Berlin. — 77 Ernst Hermann, Schreiner in Paris. — 84 Sylvester Alfred.
- 7 60 { Hermann, Fabrikant in Kirchberg, S. v. Jakob, gew. Weinhändler († 66), u. d. Anna Barbara Kúpfer, aus Bärswyl († 92); VB. v. 1-6.
- 8 67 { Susanna Maria Elisabeth, Schw. v. Dähler 1 etc., e 93.
- 76 Rosina Cleophea Zürrer, a. Zürich, W. v. Paul, gew. Handelsmann († 94), in Zollikon, VB. v. 1 etc., wieder e 97 m. Joh. Christ. Armand Stoll, Bankangestellter a. Neuenburg u. Stein a. Rh.

273. **Käser** B aus Leimiswyl. 1894. Mohren.

- 1 61 { Adolf, S. v. Jak. u. Maria Schärren, Kaufmann.
- 2 59 { Anna Magd. Verena, T. v. Mürger B 1, e 94.
- 3 96 Dora Elsa.

274. **Kasthofer** aus Aarau. 1631—1653. Kaufleuten.

- 1 12 Emilie, T. von Gottlieb Rudolf, gew. Kanzler des Kts. Aargau († 23), und Rosina Strauss aus Lenzburg († 40); MSchw. v. Fetscherin a 1 etc.; VBT. v. 2.
- 2 16 Wilhelm, Fürspr., gew. Untersuchungsrichter, S. v. Albrecht Karl Ludwig, gew. Kantonsforstmeister († 53), u. der Elise v. Graffenried († 45); MB. v. Lauterburg b 15, Manuel 19; VBS. v. 1.

275. **Kästli**. Ldsß. 1861. Kaufleuten.

- 1 27 Elisabeth, im B.-Spital.

276. **Kauffmann.** 1377—1582. Metzgern.

Nr. Geb.

- 1 852 Sam. Albr. Friedrich, Geschäftsreisender, S. v. Franz Albr., gew. Schreiber († 73), u. der Magd. Flück aus Brienz († 92); B. v. 2, 3, BS. v. 4.
- 2-3 61 Bertha, Schw. v. 1. — 65 Emma.
- 4 18 Friedrich Emanuel, im B.-Spital, W. v. Maria A. Beutler, geb. Bieri, aus Lauperswylviertel († 84); S. v. Sam. Jakob, gew. Amtsnotar († 49), u. d. Anna Luchsinger a. Kerenzen, Glarus († 68).
- 72 (Marie Elise, c 93 mit Joh. Alfr. Boß, Maurer aus Seftigen).

277. **Kehrer** aus Bötzen, Aargau. 1877. Schmieden.

- 1 59 { Johann Rudolf, Glasermeister, S. v. Joh. Jakob, gew. Glas- und Porzellanwarenhändler († 97), u. Elise Hässig aus Aarau († 81); W. v. Edmea Anna Claudine Mar. Bernasconi a. Chiasso († 92).
- 2 63 { Bertha Luise Boß aus Seftigen, c 93 (II. Ehe).
- 3 97 Bertha.
- 4-5 89 Aus I. Ehe: Hans Rudolf. — 91 Paul Theophil.
- 6 64 { Julius, Handelsmann.
- 7 72 { Marie Marg. Bertha, Schw. v. Aberegg 1, c 93.
- 8 94 Marguerite.

278. **Keller** A aus Flaach, Kt. Zürich A. 1858.

Metzgern.

- 1 28 Elisabeth Steinegger a. Bleienbach, W. v. Andr., gew. Maler und Lackierer († 78).
- 2-5 55 Emil Rudolf, Lehrer im Auslande. — 59 Ida Louise Bertha. — 62 Maria Elise, Lehrerin. — 68 Alfred Rudolf, Pfarrer in Oberwyl i. S.

279. **Keller** B aus Wülflingen, Kt. Zürich B. 1893.

Pfistern.

- 1 65 { Konrad Friedr. Heinr., S. v. Heinrich u. Karol. }
 { Auguste Büxenstein, Apotheker in St. Gallen.
- 2 69 { Martha Helena, Schw. v. Kuert 1, c 92.
- 3 94 Franz Heinrich.

280. **Keller** C aus Schloßwyl. 1896.

- | | | |
|-----|------|---|
| Nr. | Geb. | |
| 1 | 845 | { Niklaus Friedrich, Wagenbauer. |
| 2 | 55 | { Susanna Elisabeth Fischer geb. Nussberger, a.
Tennwyl, c 88. |
| | | Aus I. Ehe mit Marie Elisabeth Simon († 84): |
| 3-6 | 79 | { Marie Lina. — 80 Ernst Friedrich. — 81 Anna
Elise. — 84 Rosa Martha. |
| | | Aus II. Ehe: |
| 7-9 | 89 | { Bertha Dora. — 90 Eduard Otto. — 91 Clara
Marie. |

281. **Kesselring** aus Müllheim, Thurgau. 1889.

- | | | |
|---|----|--|
| 1 | 32 | { Johann Heinrich, Sekundarlehrer. |
| 2 | 29 | { Katharina Wittmer, geb. v. Arx, aus Bern, c 89
(II. Ehe), gesch. 90. |
| 3 | 66 | { Aus I. Ehe m. Louise Margaretha Horisberger
aus Thun († 81): Bertha Louise, Lehrerin. |

282. **Kirchhoff** aus Saldernberg in Preußen. 1868.
Pfistern.

- | | | |
|-------|----|---|
| 1 | 28 | { Sophie Emilie Marti aus Rapperswyl, W. von
Karl Ludwig, gew. Musikalienhändler († 86). |
| 2 | 53 | { Hans Gottfried, Landwirt in N.-Amerika. |
| 3 | 55 | { Otto, Musikalienhändler. |
| 4 | 66 | { Helena, T. v. Bertsch 1, c 85. |
| 5 | 86 | { Karl Otto Werner. |
| 6-7 | 56 | { Hermann, Handelsmann in N.-Amerika. —
60 Karl Ludwig, Geometer, in Erstfeld. |
| 8 | 61 | { Walter, Fürsprecher in Thun. |
| 9 | 66 | { Maria Feller aus Nofen, Kirchdorf, c 88. |
| 10-11 | 89 | { Alice Helene. — 92 Fanny. |
| 12 | 66 | { Max, Kaufmann in Zürich. |
| 13 | 63 | { Bertha Walser geb. Frei, Heinrichs Abgesch.
a. Oberdorf, Baselland, c 96. |
| 14 | 73 | { Fritz. |

283. **Kissling** A aus Erlach. 1881. Mohren.

- | | | |
|---|----|--|
| 1 | 46 | { Maria Caroline Steiner aus Utzenstorf, W. von
Theodor, gew. Architekt († 82). |
|---|----|--|

Nr.	Geb.	
2	869	Ernst, Handelsmann, i. Colledgeville, Arkansas, N.-Amerika. Rosa Ida Erismann, a. Reinach, Aargau, c 96. (Anna, Frau Rooschütz 12). — 72 (Marie, Fr. Rooschütz 9). — 73 Johanna. — 76 Walter.
3	79	
4-5	70	

284. **Kißling** B aus Erlach. 1895.

1	51	Luise Martha, T. v. Alb. Friedrich u. d. Margar. Weyhemüller, gew. Vorgängerin, im B.-Spital.
---	----	---

285. **Klötzli**. Ldsß. 1861.

a. Distelzwang.

1	49	Marg. Böhlen aus Riggisberg, W. von Johann Rudolf, Schreiner († 93), S. v. Johannes († . .) und der Anna Maria Meier († 83).
2	83	Marie, T. v. 1.

b. Schmieden.

1	35	Maria Anna, im B.-Spital, T. v. Niklaus, gew. Schneider († 64), u. d. Susanna Marg. Schmied, verw. Marthaler († 62); Schw. v. Fr. Voßler 1; MSchw. v. Rieder A 1.
2	62	Ludwig Alfred, Pörtner im B.-Spital, S. d. Elisabeth, jetzt auswärts verehelicht.
3	41	

c. Ober-Gerwern.

1	40	Elisabeth, Kellerwirtin, T. von Niklaus, gew. Weinhändler († 82), u. d. Elisabeth Gerber aus Eggiwyl († 70); Schw. v. 2, 3, Fr. Stäubli 1, W. Knuchel 1, Fr. Bigler 2.
2	53	Lina Streit aus Zimmerwald, W. v. Joh. Gottl., gew. Zuckerbäcker († 88), B. v. 1.
3	46	Rosina, Kellerwirtin, Schw. v. 1 etc. — 59 (Maria Magdalena, c 97 mit Friedrich Rudolf Wenger. Kreispostkassier, aus Kirchthurnen).

286. **Knörr**, ursprünglich aus Straßburg, dann aus Kirchberg. 1890.

Nr. Geb.

- | | | |
|-----|-----|---|
| 1 | 840 | (Johann Heinrich Karl, Tuchnegotiant, S. v. Karl, gew. Schmiedewirt, u. der Elise Marg. Sophie, VSchw. v. Wagner A 1 etc. |
| 2 | 50 | |
| 3-5 | 73 | Philipp August Karl. — 76 Arnold Gustav. — 82 Rosalie. |

287. **Knuchel** a. Bätterkinden. 1500—1569. Pfistern.

- | | | |
|-----|----|---|
| 1 | 44 | Maria Kathar., verw. Neuhaus, Schw. v. Klötzli e 1 etc.; W. v. Rudolf Franz, gew. Schreiner († 82), B. v. Fr. Liebi 2. |
| 2 | 50 | Cäcilie Viktoria Marie Dufour aus Frankreich, Pensionshalterin, W. v. Friedrich Rudolf, gew. Handelsmann in Petersburg († 77), S. v. Rud. Friedrich († 79) aus dessen gesch. I. Ehe mit Alexandra Okounieff aus Rußland († 87). |
| 3-6 | 71 | Adeline. — 72 Julie Eugenie, Lehrerin. — 74 Friedrich. — 78 Lucien Charles François. |
| | 46 | (Franziska Emilie Marie, Schw. v. Furer 22 etc., W. II. Ehe v. Fried. Rud., V. v. 2; wieder e 92 mit Joh. Miescher, Polier, aus Aarwangen). |
| 7-8 | 77 | Meta Frieda, VHSchw. v. 3-6. — 78 Johanna. |

288. **Koch** aus Thun. 1821. Zimmerleuten.

- | | | |
|---|----|--|
| 1 | 36 | Sus. Caroline Hofmann a. Seen, Zürich, W. von Rudolf Karl, gew. Handelsmann († 68), S. von Martin Karl († 49) u. der Caroline Julie Justina Scheidegg aus Thun († 70). |
|---|----|--|

289. **Kocher** A aus Büren. 1828. Webern.

- | | | |
|-----|----|--|
| 1-2 | 62 | Paul Friedrich und Karl Alfred, Förster, Zwillinge, S. v. Karl Ludwig, gew. Eisenh. († 72), u. d. Johanna Vöggtli, a. Solothurn († 91); VBS. v. 3. |
|-----|----|--|

Nr. Geb.

- 3 856 { Karl Rud., Fürspr., gew. Oberrichter, Redaktor,
S. v. Rudolf Emanuel, gew. Klaßhelfer v. Büren
(† 66), u. d. Sus. Katharina Jaggi a. Reichenbach
(† 97); B. v. W. Dick b 15; VBS. v. 1 etc.
- 4 56 { Sophie Louise Steinhäuslin aus Sumiswald und
Brugg, Schw. v. Fr. Studer a 7, MBT. v. Ischer
1 etc., c 82.
- 5-7 83 Julie Sophie. — 85 Louise Frieda. — 87 Gott-
hard Adolf Werner.

290. **Kocher** B aus Büren. 1877. Mittellöwen.

- 1 41 { Emil Theod., Dr. med. u. Professor d. Chirurgie.
- 2 50 { Maria Witschi, T. v. Johann u. Maria Elisabeth
Courant a. Bern u. Bolligen, c 69.
- 3-5 70 Albert Theodor, Dr. med. u. Arzt. — 72 Joh.
Albert, Dr. med. u. Arzt. — 76 Arthur Otto.

291. **Kohler** aus Lengnau. 1583. Ober-Gerwern.

- 1 39 Anna Katharina, T. v. Johannes, gew. Büchsen-
schmied († 66), u. d. Anna Stucki a. Diemtigen
(† 77), in Schlosswyl.
- 2 68 Johann Gottlieb, S. v. 1, in Kilchberg, Zürich.

292. **Kohli** aus Guggisberg. 1896.

- 1 42 Maria geb. Ruof, T. v. Joh. Jakob und Margar.
Kupferschmied, W. v. Johannes († 83), Wirtin.
- 2-4 76 Eduard Ernst. — 78 Friedrich Johann. —
82 Hans Emil.

293. **Kolb.** Ldsß. 1861.

a. Mittellöwen.

- 1 36 Marie Marianne, im B.-Spital, T. v. Samuel, gew.
Schneider († 78), u. d. Henr. Augustine Guillard
aus Motier im Vully († 63); Schw. v. 2.
- 2 41 Elisabeth Neuenschwander aus Eggiwyl, W. v.
Emanuel Franz, gew. Schneider, B. v. 1 († 88).
- 3-6 66 Anna Elisabeth. — 71 Albert. — 75 Emil. —
80 Maria Emma.

- Nr. Geb. b. Zimmerleuten.
- 1 834 Friedrich, Zuckerbäcker.
- 2 46 Elise Trachsel aus Jaberg u. Stoffelsrüti, Kirch-
dorf, c 75 (II. Ehe).
- 3 75 Fritz August, Mechaniker in Ryken.
- 4 70 Rosa Künzli, a. Ryken, Aargau, c 96.
- 5 97 Fritz August.
- 6 78 Julius Robert in Lausanne.

294. **König** A aus Augsburg. 1367-1619.

a. Schmieden.

- 1 73 Hedwig Elisabeth, Lehmann a. Langnau, daselbst,
W. v. Rud. Eman., gew. Pfarrer in Röthenbach
(† 97), S. v. Arn. Rud., Pfarrer in Gurzelen († 68),
aus dessen II. Ehe mit Charl. Frieder. Johanna
Möglin a. Reutlingen († 86); VHBS. v. 5, 17 etc.
- 2-4 94 Johanna. — 96 Wilhelm Rudolf. — 97 Lina.
- 5 40 Marie Margaritha Meier a. Freienstein, Zürich,
W. v. Wilhelm Rudolf, gew. Kanzlist des eidg.
Justizdepartements († 91), S. v. Wilhelm, gew.
Dr. jur. u. Fürspr. († 76), u. d. Cäcilia Rosina,
Schw. v. Sinner a 1 († 93); B. v. 12, 14 u. 16;
VBS. v. 17 etc.; VHBS. v. 1.
- 6-7 70 Maria. — 72 Martha.
- 8 73 Wilhelm, Metzger, in Zürich.
- 9 71 Elisabeth Ägerter, a. Langnau, c 98.
- 10 97 Willy.
- 11 76 Max, Zuckerbäcker.
- 12 35 Arnold Ludw., Handelsmann in Oakland, Kali-
fornien, B. v. 5 etc.
- 13 47 Lucie Math. Montandon, a. Loele, c 83 (III. Ehe).
- 14 38 Sigm. Gustav, Pfarrer in Walterswyl; B. v. 5 etc.
- 15 41 Albertine, Schw. v. Brugger 1 etc., c 66.
- 16 50 Julia Antonia Esther, in Münsingen.
- 17 35 Samuel Friedrich Albrecht, Amtsnotar, Bürger-
rat, S. v. Albert, gew. Notar und Inselschaffner
(† 68), u. d. Maria Ant. Kinkelin, MSchw. von
Schuhmacher A b 31, 32 († 60); B. v. 24, 40,
47, 50, VB. v. 33, 37; VBS. v. 5; VHBS. v. 1.
- 18 41 Mathilde Bertha Böckel aus Straßburg, MSchw.
v. 33, 37; VBT. v. 25; c 62.

Nr. Geb.

- 19-23 863 Bertha Mathilde. — 68 Camilla Bertha. —
70 Emma Sophie. — 73 Eugenie Louise. —
75 Maria Camilla.
- 24 41 Wilh. Heinr. Emil, gew. Fabrikant, B. v. 17 etc.
25 43 Emma Böckel a. Straßburg, VBT. v. 18 etc., c 65.
26 67 { Walter Emil Ernst, Ziegelfabrikant i. Steffis-
burg.
27 71 { Fanny Marguer. Schneegans, aus Straßburg,
c 94.
- 28-30 94 Anna Emma. — 96 Fanny Sarah. — 97 Max
Emil.
- 31-32 71 Paul Renatus, Dr. med. u. Arzt. — 72 (Marg.
Henr., c 97 mit Louis Ernst Schnyder, Dr.
med. und Arzt, aus Neuenstadt). — 82 Paul
Emanuel.
- 33 67 { Eugen Albrecht, Handelscommis, S. v. Alfred,
gew. Handelsmann in Straßburg († 75), und der
Mar. Camilla Böckel a. Straßburg, Schw. v. 18
(† 75); B. v. 37, BS. v. 17 etc.
34 69 Maria Elisabeth Simmen a. Erlach, c 90.
35-36 91 Frieda Camilla. — 97 Hans Alfred.
37 72 { Alfred Eduard, Kaufmann in Havre, B. von 33,
BS. v. 17.
38 70 { Cécile Marie Ménard, aus Chalon-sur-Saône,
Frankreich, c 96.
39 97 Lucie.
40 43 { Rud. Paul, Versicherungs-Generalagent in Bern,
B. v. 17 etc.
41 40 { Louise Emilie Irlet aus Twann, c 66.
66 { (Emilie Elisab. Antonie, c 94 mit Emil Adolf
Hürbin, Bundesbeamter, aus Wegenstetten,
Aargau).
67 { (Emilie, c 94 mit Fürchtegott Karl Ringier,
Dr. med. u. Arzt aus Zofingen).
- 42 69 Emilie Johanna.
43 70 Rudolf Wilhelm Paul, Kaufmann.
44 74 { Maurina Emma Maria Wimmer aus Auressio,
Tessin, c 97.
45-46 72 Franz Alb., Monteur a. d. eidg. Telegraphen-
bureau. — 80 Hans.

- Nr. Geb.
- 47 845 Robert, Kassier u. Sekretär des Inselspitals, B. von 17 etc.
- 48 49 Helene Menzi aus Mühlehorn, Glarus, c 72.
- 49 81 Martha.
- 50 51 Marie Kilchenmann aus Ersigen, W. v. Arnold, gew. Kassier († 95), B. v. 17 etc.
- 51 42 Anna Christener a. Walkringen, Pensionshalterin in Neapel, W. v. Johann Rudolf, gew. Architekt († 83), S. von Rudolf, gew. Notar († 54), u. der Rosina Julie, Schw. v. Lindt 20 († 64); B. v. 52, MBS. v. Fetscherin b 23.
- 52 36 Louise Julie, Schw. v. 51 etc.
- 53 60 (Gustav Gottlieb Rudolf, Bankangestellter, S. v. Emanuel Rudolf, gew. Apotheker († 93), u. der Emilie Maria Elisa, V. Schw. v. Bay b 1 etc.; MB. von Isenschmid 3 etc.
- 54 63 Clara Julia Johanna Beer aus Trub, c 84.
- 55-57 85 Paul Rudolf. — 88 Hugo Alfred. — 89 Emilie Helene Clara.
- 69 (Anna Elise Katharina, Modiste, c 94 mit Rich. Theodor Anschütz, Fabrikarbeiter aus Ohrdruf, Sachsen-Coburg-Gotha), T. von Eduard Franz Armand, gew. Zuckerbäcker († 82), u. der Anna Maria Sterchi a. Lützelflüh († 81); BT. v. 60.
- 58-59 71 Friederike Elise Maria, in Deutschl. — 72 Rosa Julie Louise, in Deutschland.
- 60 50 Emilie Steinmann geb. Zürcher aus Gysenstein, Münsingen, Feinwäscherin in Genf, W. v. Arm. Theodor Oskar († 97), S. v. Sam. Eduard († 62) u. d. Maria Geiz, jetzt W. Ferrand; VB. v. 58 etc.
- 61 60 (Joh. Arnold, Schreiner in Kalifornien, S. v. Joh. Abraham Erhard, Zeughausarbeiter († 94), u. d. Anna Heß a. Dürrenroth († 88); B. v. 67.
- 62 61 Elsbeth Leuzinger aus St. Gallen, c 85.
- 63-66 86 Friedrich Erhard. — 88 Johanna Verena. — 90 Maria Elsbeth. — 92 Johann Arnold.
- 67 70 Anna, Schneiderin, Schw. v. 61.
- 68 67 Ludw. Friedrich Eugen, Handelsm. in Dresden, S. v. Gustav, gew. Musikdirektor in St. Gallen

- Nr. Geb.
- († 75), u. d. Nina Soph. Bertha Hefti a. St. Gallen, c 85 mit E. P. G. Kießling, Kaufm. a. Dresden.
- 69 836 { Friedrich Wilhelm, Spitalverwalter, S. v. Sam. Wilhelm, gew. Flachmaler († 65), u. der Magd. Joh. Sophie, VSchw. v. Lauterburg b 57 († 79); B. v. Fr. Durheim 1; MBS. v. Lutz b 31 etc.
- 70 40 { Marg. Henriette Charlotte, Schw. v. Steck A b 1 (II. Ehe), c 69.
Aus I. Ehe mit Soph. Emma, Schw. v. Wanner A 1 aus Nidau († 68):
- 71 65 Julius Wilhelm, Pfarrer in Lauperswyl.
Aus II. Ehe:
- 72 72 Louise Charlotte. — 76 (Sophie Ida, c 98 mit Rud. Gustav Hürlimann, Dr. jur., Advokat a. Zürich).

b. Metzgern.

- 1-2 39 Emma Louise Marie, T. v. Jak. Albrecht, gew. Notar († 45), u. der Maria Katharina, VSchw. v. Manuel 29 etc. († 49); BT. v. 3 etc. — 41 Sophie Mathilde Carolina.
- 3 20 Joh. Franziska Simon, MSchw. v. 11, MSchw. Stierlin 12 etc.; HSchw. von Simon A a 2; W. II. Ehe v. Alex. Eduard, gew. Baumeister († 81), S. v. Jak. Albrecht, gew. Arzt († 47); GV. von Lütseh 3, VB. von 11; MB. v. Manuel 29-31, VB. v. 1, 2, VBS. v. 18.
Aus I. Ehe mit Elis. Sophie Charlotte Kohler a. Nidau († 49):
- 4 43 { Bernh. Rud. Eduard, Sekretär d. Ingenieurs der S. C. B.
- 5 53 { Filomena Maria Giuseppa Martina Rigassi a. Selma, Graubünden, c 85.
- 6-7 87 Fanny Eleonore Marietta. — 90 Olga Franziska Elsa.
- 8-10 45 Bertha Louise Anna. — 46 Amalia Maria. — 48 Maria Amalia Rosa.
- 11 51 Louise Henriette Jenny, T. v. Karl Ludwig Rudolf, gew. Weinhändler († 89), u. der Elisabetha Johanna Simon, Schw. v. 3 etc., II. Ehe († 94); HSchw. v. Fr. Lütseh 2.

Nr. Geb.

- 12 840 Gottlieb Emil, Dr. med. u. Arzt, S. v. Joh. Rud. Friedrich, gew. Arzt († 67), VBS. v. 3 etc., und der Marg. Elwina Groß aus Neuenstadt († 77); W. v. Anna Maria Julie, Schw. v. Gerster A 19 etc. († 76); B. v. 14.
- 13 75 Friedrich Emil Karl.
- 14 45 f Aug. Friedr., eidg. Zollbeamter in Basel, B. v. 12.
- 15 56 l Maria Cornelia Stehelin a. Basel, c 88 (II. Ehe).
- 16 77 Aus I. Ehe mit Leopoldine Maria Kreitschek a. Wien, gesch. 81, c 82 mit Stojan Ugrinic a. Alt-Gradiska, Slavonien: Elmire Leopold. Caroline Josephine, im Auslande.
- 17 89 Aus II. Ehe: Emil Fritz Julius.
- 18 35 Sophia Julia, Schw. v. Küpfer A c 58 etc., W. v. Karl Gustav, Dr. jur. u. phil., Fürsprecher u. Professor an d. Hochschule († 92), S. v. Rudolf, gew. Pfarrer in Radelfingen († 68), u. d. Sophie Maria, v Schw. v. Küpfer A c 58 († 85); B. v. 32, Fr. Niehans 18; VBS. v. 3 etc.
- 58 (Emma Ida, Fr. Dumont 2).
- 19 60 f Theodor Friedrich, Ingenieur in St. Gallen.
- 20 63 l Lina Römer aus Biel, c 89.
- 21-22 90 Friedrich Paul. — 92 Gustav Wilhelm.
- 23 70 Emilie Jorgowic a. Kragujevatz, Serbien, W. v. Karl Ernst, gew. Kassier der serb. Staatsbahn in Belgrad († 92).
- 24-25 89 Karl Georg. — 91 Milosch Paul.
- 26 63 { Gustav, Dr. jur. u. Fürsprecher, Vizepräsident des Stadtrates.
- 27 66 { Emma, T. v. Jäggi 22, c 92.
- 28-29 93 Emma. — 98 Dora.
- 30-31 64 Arnold Max, Apotheker in Davos. — 67 Julie Elisabeth.
- 32 39 { Felix Alexander Ernst, Zimmermeister in Nordamerika, B. v. 18 etc.
- 33 . . { Elisabeth Lindegger a. Oberentfelden, Aarg., c 63.

Nr. Geb. c. Zimmerleuten.

- 1-2 829 Louise, Schneiderin, T. v. Eman. Ludwig, gew. Bäckermeister († 66), u. d. Elise Bogdan († 65), Schw. v. 2, 3, VBT. v. 4. — 36 Magdal. Julie Elisabeth, Erzieherin.
- 3 39 Elise Ösch aus Schwarzenegg, Witwe von Karl, Schreiner († 95), B. v. 1 etc.
- 4 46 Anna Maria, T. von Niklaus Emanuel, Metzger († 47); VBT. v. 1-3.

295. **König** B aus Münchenbuchsee. 1840. Kaufleuten.

- 1 47 Marie Mathys a. Lotzwyl, Pensionshalterin, W. II. Ehe v. Jakob Rudolf Niklaus, eidg. Waffenkontrolleur († 84), S. v. Albr. Jakob, gew. Uhrenmacher († 54); V. v. Lichtensteiger 1, GV. von Dick a 11.
- 2 79 James, Handelslehrling in Lausanne.

296. **Körber** aus Stuttgart. 1878. Webern.

- 1 45 { Emil Christian Gottlieb, Pfarrer in Trossingen bei Rottweil, Württemberg.
- 2 44 { Elisabeth Zeller aus Stuttgart, c 68.
- 3-8 70 Maria. — 72 Nath. Johannes. — 73 Emil. — 76 Theodor. — 78 Alb. Ludwig Heinrich. — 80 Johanna.

297. **Krähenbühl** a. Otterbach, Kr. Oberdießbach. 1808. Affen.

- 1 29 Emilie Mühada a. Frankreich, W. v. Joh. Jak Albrecht, Handelsmann in San Francisco, Kalifornien († 98), S. v. Joh. Emanuel, gew. Amtschreiber, MB. v. Wildbolz b 23 etc.
- 2-4 52 Alice. — 53 Heinr. Eugen Ernst, Uhrmacher in Amerika. — 62 Baptistine Etiennette.

298. **Kramer** aus Württemberg. 1898.

- 1 57 { Matthäus, Handelsmann.
- 2 75 { Maria Steiner aus Signau, c 96.

299. **Kräuchi** A. Ldsß. 1861. Obergerwern.

Nr. Geb.

- 1 851 { Gottl. Eduard Friedrich Emil, Posamenter, S. v.
 Johannes, gew. Spengler († 54), u. d. Anna Bar-
 bara Brunner aus Utendorf († 79).
 2 51 { Anna Maria Jost aus Eggiwyl, c 78.
 3 82 { Gottlieb Christian.

300. **Kräuchi** B aus Münchenbuchsee. 1869.

Zimmerleuten.

- 1 47 Maria Magd. Rüz a. Wierezwyl, W. v. Friedrich,
 gew. Metzger († 81), S. v. Jakob, gew. Metzger
 († 85), u. d. Elisabeth. Stämpfli a. Schwanden († 80).
 2 70 Martha Elisabeth.
 3 71 { Ernst Albert, Metzger.
 4 77 { Elise Rosina Schüpbach a. Schlosswyl, c 97.
 5-6 72 { Rosa Johanna, c 93 mit Franz Rudolf Rüz
 aus Wierezwyl, Pfarrer in Trachselwald). —
 74 Maria Hedwig. — 80 Otto Paul Theodor.

301. **Krebs** A a. Nofen, Kr. Kirchdorf. 1870. Metzgern.

- 1 44 Louise Caroline, Schw. v. Haag 7 etc., W. von
 Otto Espoir Arcadius, Handelsmann († 92), S. v.
 Christian, Handelsmann († 76), u. d. Mar. Friedli
 aus Ursenbach († 75); B. v. 4.
 2-3 72 Marie Emilie. — 73 Otto Friedrich.
 4 38 { Friedrich Eugen Oskar, Handelsmann, B. v. 1.
 5 45 { Louise Emma Givel aus Peterlingen, c 74.
 6 75 Eugen Louis.

302. **Krebs** B aus Wattenwyl. 1879. Zimmerleuten.

- 1 43 { Wilhelm Arnold, Amtsnotar.
 2 49 { Cäcilia Mahler aus Zürich, c 74.
 3-4 75 Cäcilia Hedwig. — 79 Frieda Gertrud.

303. **Krenger** aus Rütli, V.-G. Thurnen. 1896.

- 1 42 { Johannes, Bäckermeister.
 2 53 { Elisabeth Rüfenacht, verw. Broglie, aus Leu-
 bringen, c 83 (II. Ehe).

Nr. Geb.

- Aus I. Ehe mit Maria Fivian († 82):
 3 867 Johann Gottfried.
 4-6 84 Aus II. Ehe: Frieda. — 85 Luise Margaretha. — 91 Clara Ida.
304. **Kriemler** aus Speicher, Appenzell A. Rh. 1890.
 Mohren.
 1 48 Ulrich, Lehrer am freien Gymnasium.
 2 53 Alma Elise Rosina, T. v. Jenzer b 2, c 77.
 3-5 78 Traugott Ulrich. — 84 Alma Clara Elisabeth.
 — 90 Elsa Margaretha Erika.
305. **Krompholz** aus Schloß-Vippach, Sachsen-Weimar.
 1878. Schmieden.
 1 22 Joh. Georg Heinrich, Musikhändler, W. v. Anna Emerentia Sieber aus Fluntern, Zürich († 83).
 2-4 51 (Anna Elisab., W. v. Wurstemberger a 18). —
 59 Johanna Anna Elisa. — 66 Emil Friedrich,
 Musikalienhändler. — 69 Wilh. Gg. Heinrich.
306. **Kronecker** aus Berlin, Preussen. 1895.
 1 39 Karl Hugo, Dr. med. u. Professor d. Physiologie.
 2 55 Elise Gertrude Marie Bredschneider a. Preussen,
 c 81.
 3-4 82 Johanna Mathilde Charlotte. — 84 Leopold
 Wilhelm Karl.
307. **Krüger**. Ldsß. 1861. Mohren.
 1 31 Maria Salome, Modiste.
308. **Kuentz** aus Ersigen, Kgde. Kirchberg.
 E. E. 1643 B. 1790. Pfistern.
 1 60 Marie Mathilde Adele Howald a. Graben, Herzogenbuchsee, W. von Karl Friedrich, Brot- u. Zuckerbäcker († 98), S. v. Friedrich Emanuel, gew. Bäcker u. Konditor († 67), u. d. Ros. Elis. Brand a. Lauperswyl († 84); B. v. 2-4, BS. v. 5.

Nr. Geb.

- 2-4 857 Marie Louise, in Amerika, Schw. von 1. — 62 Marie Bertha, Bonne in New-York. — 65 Anna Ida, Bonne in New-York (soll verheiratet sein).
- 5 31 Anna Freydidig aus Oberwyl i. S., W. von Karl Wilhelm, Revisor d. Kantonsbuchhalterei († 94), VB. v. 1 etc., VBS. v. 7.
- 6 56 Marie Rosalie.
- 7 45 { Friedr. Gottl. Theodor, Sekretär des städt. Vormundschaftsbureaus, S. v. Alex. Joh. Gottlieb, gew. Kupferschmied († 82), aus dessen I. Ehe mit Henr. Kath. Marg. Maria Loder († 51); VBS. v. 5.
- 8 44 Louise Marie v. Allmen a. Lauterbrunnen, c 69.
- 9-11 70 Gottlieb Moriz Theodor. — 72 Emil Eduard Walter. — 75 Friedrich Heinrich Werner.

309. **Künzi A** aus Erlach. 1872. Metzgern.

- 1 25 Joh. Gottlieb, Posamenter, W. v. Rosina Rychner aus Signau († 67).
- 2 59 { Gottfried, Hafnermeister.
- 3 61 { Therèse Geneviève Antoinette Bärswyl aus Freiburg, c 87.
- 4 61 { Gottlieb, Posamenter.
- 5 62 { Ida Künzi a. Erlach, c 85.
- 6-8 86 Hans. — 89 Ida. — 95 Fritz.
- 9 66 Ernst, Pfarrer in Münsingen, W. v. Rosa Julia Elisabeth, T. v. Benteli c 4 († 94).
- 10-11 93 Ernst. — 94 Elisabeth.

310. **Künzi B** aus Bolligen. 1880. Zimmerleuten.

- 1 31 Maria Imhof aus Iffwyl b. Jegenstorf, Witwe v. Samuel, Zeugschmied († 95).
- 2 57 { Ernst Adolf, Eisenhändler.
- 3 56 { Elise Hertig aus Rüderswyl, c 86.
- 4-7 87 Alice. — 89 Bertha. — 92 Otto Ernst. — 97 Max Adolf.
- 8 59 { Eduard, Werkzeugfabrikant.
- 9 59 { Lina Cäcilia Bucher aus Wohlen, c 83.
- 10-14 84 Lina Maria. — 88 Anna Helene. — 89 Ed. Werner. — 93 Max Walter. — 94 Emma Klara.

Nr. Geb.

15 861 Martha Magdalena König aus Schüpfen, W.
v. August, Zeugschmied († 96).

311. **Kuert** aus Langenthal. 1864. Pfistern.

1 61 Ida Anna, T. v. Johann Rudolf, Fürsprecher u.
Amtsnotar, Kantonalbankpräsident († 92), u. d.
Anna Caroline Leibundgut a. Schoren († 87). —
69 (Martha Helena, Fr. Keller B 2).

312. **Kuhn** aus Zofingen. 1463—1622. Schmieden.

1 41 Magdal. Elise Auguste Gelhaar a. Höchstetten,
W. II. Ehe v. Emanuel Friedrich, gew. Pfarrer
zu Affoltern i. E. († 97), S. v. Joh. Rudolf, gew.
Pfarrer in Rüthi b. B. († 27), u. d. Elise Schmalz
aus Nidau († 52).

2 50 Aus I. Ehe mit Sophie, Schw. v. Schärer A 1
(† 60): Elisab. Rosina, Lehrerin in Finnland.

3 52 { Rud. Paul, Landwirt in Columbus, Ohio, N.-A.

4 54 { Margaretha Gauthier, abgeseh. Knuchel, aus
Rougemont, c 93.

5 56 { Peter Adolf, Tapezierer in Columbus, Ohio.

6 59 { Anna Rosina Kaufmann aus Reiben, c 80.

7-9 81 Albert Paul. — 84 Ida. — . . Rosa.

10 64 Aus II. Ehe: Johanna Eva.

11 65 { Karl August, Pastor in Stony Hill, Missouri,
Nordamerika.

12 72 { Lydia Knickmeyer aus St. Louis, c 94.

13-14 96 Theodor Friedrich. — 97 Willh. Christoph.

15 67 Moriz Robert, Handelsgehülfe.

16 42 { Gottlieb, Werkführer in Frinwillier, S. v. Gottl.,
gew. Pfarrer in Mett († 70), u. der Ros. Carol.
Henriette Müller a. Nidau, Schw. v. Fr. Appen-
zeller 2 († 76); B. v. 21, Fr. Baumgartner 7.

17 47 { Katharina Sophie Hügli aus Maikirch, c 71.

18-20 74 74 Johanna. — 77 Fritz, Koch. — 84 Jakob.

21 45 { Ernst, Buchhändler in Biel, B. v. 16 etc.

22 53 { Maria Louise Schürch aus Büren z. H., c 73.

23-26 74 Ernst. — 75 Franz. — 80 Karl. — 82 Max.

313. **Künsch** a. Niedergräßwyl, Seeberg. 1878. Mohren.
Nr. Geb.

- 1 836 Anna Barb. geb. Anderegg, verw. Leuenberger,
W. II. Ehe v. Jakob, gew. Müller († 87), Kostg.
im Burgerspital.

314. **Kunz** aus Meilen, Zürich. 1891.

- 1 48) Theodor, Weinhändler.
2 45) Maria Magd. Karol. Oswald a. Rapperswyl, c 75.

315. **Küpfer** A aus dem Emmenthal. 1467—1552.

a. Pfistern.

- 1 39 Mar. Anna Marg. Gerber a. Röthenbach, abgesch.
W. v. Franz, gew. Bahnmeister († 90), S. v. Abra-
ham Emanuel, gew. Schwellenmeister († 88), a.
I. Ehe mit Maria Veronika Elisabeth Gyger aus
Niedergösgen, Solothurn († 65).
Aus II. Ehe mit Magd. Gafner aus Beatenberg,
gew. Kostg. im B.-Spital († 92):
2 52) Ludwig Emanuel, Comestiblehändler.
3 48) Maria Magd. Scherrer a. Übersaxen, Tirol, c 77.
4-7 78 Lina. — 80 Magd. Mathilde. — 81 Ludwig
Arnold. — 85 Olga.

b. Schuhmachern.

- 1 39 Elisa Clara, Asylvorsteherin in Vandœuvre,
Genf, T. von Sam. Friedrich, gew. Pfarrer zu
Huttwyl († 43), u. d. Elisabeth Scheidegger aus
Huttwyl († 71); Schw. v. 2, Fr. v. Fischer A 38.
2 41) Friedr. Adolf, Telegraphenbeamter in St. Gallen,
B. v. 1 etc.
3 47) Auguste Natalie Walser aus Herisau, c 75.
4-5 76 Karl Adolf. — 84 Juliana Hanna.
6 34 Karl Ludwig Adolf, Angestellter der Kantons-
buchhaltere, S. von Karl Ludwig, gew. Glaser
(† 55), u. d. Louise Gruner († 74); W. v. Elisa-
beth Hügli, bern. Landsassin († 81).
7 61 Octavie Louise Bertha, Schneiderin. — 63
(Maria Elis. Minna, Lehrerin in Chicago, c 93
mit Karl Oscar Paul Quarder, Pastor, aus

Nr. Geb.

Breslau). — (69 Valent. Amalie Adele, Ladentochter, c 98 mit Joh. Rindlisbacher, Kaufm. a. Lützelflüh).

c. Webern.

- | | | |
|-------|-----|---|
| 1 | 830 | Verena Leuenberger a. Rüderswyl, W. v. Franz Rudolf, gew. Substitut a. d. Stadtkanzlei († 90), S. v. Joh. Rudolf, gew. Pulververw. († 46), u. d. Anna, VSchw. v. Rohr B 18 († 55); B. v. 7, 9, 12. |
| 2 | 57 | Rudolf Albrecht, Handelsmann in Cleveland, Ohio, N.-A. |
| 3 | 63 | |
| 4 | 60 | Eduard Wilhelm, in North Dover, Ohio, N.-A. |
| 5 | 65 | Gottl. Adolf, Mech. in Cleveland, Ohio, N.-A. |
| 6 | 65 | |
| 7 | 27 | Sus. Marg. Sophie Lüthi aus Signau, W. v. Karl Rud. Franz, gew. Hutmacher, B. v. 1 etc. († 75). Vom Sohne Karl Emil, gew. Hutmacher († 73), u. d. Susanna Bell aus Luzern u. Kriens, seit 77 wieder auswärts verehelicht: |
| | 73 | (Charlotte Sus. Maria, c 97 mit Alb. Bindschedler, Kaufmann, a. Winterthur). |
| 8 | 53 | Ros. Susanna Künzli a. Strengelbach, Aargau W. v. Arthur Eduard, gew. Hutmacher († 91). |
| 9 | 21 | Sam. Eduard, Dr. med. und Arzt, B. v. 1 etc. |
| 10 | 25 | Carol. Miescher a. Burgdorf u. Walkringen, c 51. |
| 11 | 55 | Anna. |
| 12 | 56 | Martha, Schw. v. Lutz b 27, W. III. Ehe v. Gabriel Friedr., gew. Dr. med. u. Arzt († 84), B. v. 1 etc. Aus I. Ehe mit Louise Maria, Schw. v. Fueter 27 etc. († 75): |
| 13 | 61 | Wilhelm Ernst in Riesbach bei Zürich. |
| 14 | 63 | Herm. Friedr., Dr. med., Arzt in Interlaken. |
| 15 | 66 | Julie Pauline Mathilde, T. v. Gaudard 30, c 88. |
| 16 | 89 | Fritz. |
| 17 | 64 | Joh. Gustav Eduard, Hutmacher. |
| 18 | 65 | Ida Bertha Rösch a. Ersigen, c 88. |
| 19-21 | 89 | Ida. — 91 Gérard. — 95 Fanny. |
| 22 | 70 | Ida Bertha Maria. |

- Nr. Geb.
- Aus II. Ehe mit Louise Mar. Magd. Kernen aus Bern († 81):
- 23-25 876 Walter, Kunstschüler in London. — 78 Karl Arthur, Bankangestellter. — 80 Emma Louise.
- 26 46 { Franz Gottlieb, Handelsmann, S. v. Georg Wilh., gew. Tuchhändler († 61), aus dessen II. Ehe mit Anna Carol. König a. Biel († 53); B. v. 33, 36, 43, HB. v. 50 etc., MBS. v. Christen A 3 etc., Furer 1 etc.
- 27 52 { Julia Emilie, Schw. v. Haag 7 etc., c 77.
- 28-32 80 Frieda Mathilde. — 83 Max. — 85 Anna Dorothea. — 87 Alice. — 88 Paul.
- 33 47 { Karl Robert, Handelsmann in Paris, B. v. 26 etc.
- 34 54 { Carol. Louise Bertha Moll a. Biel, c 82.
- 35 83 Jeanne Marie.
- 36 48 { August Franz, Ingenieur, in St. Jago, Chile, B. v. 26 etc.
- 37 . . { Caroline Belser a. Valdivia, Chile, c 82.
- 38-42 83 Albert Franz. — 84 Wilhelm Arnold. — 86 Anna Flora. — 90 Belser Franz Richard. — 97 August Franz.
- 43 50 { Rudolf Emil, Industrieller in Palazzolo, Italien, B. v. 26 etc.
- 44 54 { Emma, Schw. v. Kurz b 1, c 82.
- 45-49 83 Emma Martha. — 84 Ernst Hugo. — 88 Emil Cäsar. — 90 Maria Bianca. — 93 Olga Ida.
- 50-51 57 Louise Anna, Erzieherin, T. v. Georg Wilhelm (s. 26) aus III. Ehe mit Anna Kath. Goldschmied a. Winterthur († 87); Schw. v. 52, Fr. Haag 2; HSchw. v. 26 etc. — 59 Julie Louise.
- 52 60 { Hermann Wilh., Mechaniker, in St. Jago, Chile, B. v. 50 etc.
- 53 63 { Emma Klickmann a. Valparaiso, Chile, c 88.
- 54-57 91 Emilie Luise. — 93 Erna Maria. — 94 Victor Hermann. — 96 Alfred Franz.
- 61 (Maria Martha, Schw. v. 50 etc., c 94 mit Charles Frédéric Auguste Dorner, Landwirt a. Corsier, Genf).

- | Nr. | Geb. | |
|-------|------|--|
| 58 | 836 | Henriette Julie Sophie, T. v. Ludwig Albrecht, gew. Kantonsbaumeister († 79), und der Henr. Cäcilia Julia, Schw. v. Gruner c 1 († 66); Schw. v. 59, Fr. König A b 18; MBT. v. Wenger A 1 etc.; VBT. v. 65. |
| 59 | 41 | Ludwig Emil, Übersetzer, in Washington, B. v. 58 etc. |
| 60 | 50 | Mary Harris a. Richmond, Virginia, c 77. |
| 61-64 | 78 | Julie Adele. — 79 Marie Gruner. — 83 Susan West. — 85 Ludwig Eduard. |
| 65 | 44 | Franz Sam. Friedrich, Ingenieur der Gotthardbahn in Luzern, S. v. Friedrich, gew. Pfarrer in Gampelen († 73), u. d. Mar. Sophie Hahn, Schw. v. W. Studer a 1 († 87); VBS. v. 58 etc. |
| 66 | 48 | Elise Charlotte Düll aus Brugg, c 67. |
| 67-71 | 68 | Friedr., Bankbeamter in Zürich. — 69 Theodor, Advokat in Zürich. — 74 Marie Sophie Emilie. — 76 Hans. — 78 Elisabeth. |
| 72-73 | 22 | Maria Henr. Friederike, gew. Schneiderin, im B.-Spital, T. v. Rud. Friedrich, gew. Pastetenbäcker († 72), und der Maria Dössi († 35). — 27 Rudolf Albrecht. |
| 74-75 | 11 | Charlotte Maria, in Nîmes, T. v. Ludw. Gerhard († 20), Schw. v. 76, 78. — 12 Alette Cornelia Wilhelmina, in Holland. |
| 76 | 15 | Ludwig Prosper, in Ostindien, B. v. 74 etc. |
| 77 | . | Charlotte Coblin, c 45.
(Soll 5 Söhne und 3 Töchter haben.) |
| 78 | 16 | Const. Cornel., zu Putten, Holland, B. v. 74 etc. |
| 79 | . | Anna Huygens.
(Soll 1 Sohn und 4 Töchter haben.) |
| 80 | 82 | Joh. Paul, S. v. Joh. Karl, Beamter d. Bundeskanzlei († 96), u. d. Anna Maria Marti a. Mülchi († 94); BS. v. 81. |
| 81 | 47 | Gottlieb Adolf, Steinschleifer, VB. v. 80. |
| 82 | 51 | Anna Magd. Wütrich a. Eggiwyl, c 79. |
| 83-87 | 80 | Gottl. Adolf, Tapezierer. — 81 Karl Albert. — 83 Ernst Walter. — 84 Otto Hermann. — 89 Emma Frieda. |

316. **Küpper** B aus Lauperswyl. 1841. Schiffleuten.
Nr. Geb.

- 1 805 Elisabeth, in Münsingen, T. v. Joh. Ulrich, gew.
Arzt († 64), u. d. Anna Wäber a. Niederhünigen
(† 50).

317. **Küpper** C a. Ried, Worb. 1880. Schuhmachern.

- 1 29 | Karl Joseph, Amtsnotar.
2 37 | Maria Julia, Schw. v. Stengel 1, c 57.
3 58 | Karl Rudolf Peter, Amtsnotar.
4 62 | Julie Rosalie, T. v. Güder A 1, c 83.
5 93 | Gertrud Marguerite.
6 60 | Moriz Rudolf, Kaufmann.
7 65 | Elise Hertig a. Rüderswyl, c 90.
8-10 92 | Marie Gertrud. — 93 Hans Moriz. — 97
Alice Johanna.
11 65 | Johanna Emma.
12 70 | Rudolf Robert, Dr. med. u. Arzt.
13 66 | Marie Clara Sigri, aus Erlach, c 97.
14 98 | Emma Klara Johanna.

318. **Kupferschmid** a. Burgdorf. 1811. Schmieden.

- 1 30 Lydia Emma, gew. Erzieherin, T. von Samuel
Friedrich, gew. Handelsmann († 70), u. d. Elis.
Lydia Rothpletz aus Aarau († 79); MSchw. von
Schmid D 2, VBT. v. 2.
2-3 27 Rosa Louise, Kostg. im B.-Sp., T. v. Daniel Rud.
(† 36) und der Julie Caroline Steinhäuslin aus
Brugg († 79), Schw. v. 6, VSchw. v. 4, 5, VBT.
v. 1. — 29 Sophie Adele, Pensionshalterin.
64 (Marie Sophie Louise, Schw. v. 4-5, c 93 mit
Alfred Arnold, Buchhändler aus Basel).
4-5 65 Wilhelm, Lithograph, in Buenos-Ayres, S. von
Gottlieb Rudolf, gew. Handelsmann in Burgdorf
(† 91), u. d. Sybille Hefti a. Luchsingen († 89);
BS. v. 2, 3, 6. — 69 Karl Oskar, Landwirt in
Paraguay. — 74 (Emma, c 94 m. Jak. Gautschi,
Restaurateur, a. Reinach, Aargau).

Nr. Geb.

- 6 835 { Johann Wilhelm, Pfarrer an der Strafanstalt
Fluntern, Zürich, B. v. 2 etc.
- 7 40 { Louise Melanie Rosselet, MSchw. v. Gerwer a
2 etc., c 71.
- 73 (Wilhelmine Lea, c 97 mit Arnold Kölliker,
Kaufmann aus Zürich).
- 8 25 Anna Maria Katharina Steinegger a. Zofingen,
in Burgorf (II. Ehe), W. v. Karl Rudolf, gew.
Müller u. Handelsm. († 90), S. v. Joh. Daniel,
gew. Handelsmann († 54), aus dessen I. Ehe mit
S. W. Fuchsli a. Brugg († 24); HB. v. 23, VB.
v. 22.
Aus I. Ehe mit S. E. Ray a. Grandson († 43):
- 9 38 Maria Lina, Haushälterin im Dienstenspital.
Aus II. Ehe:
- 10 47 { David Arnold, Handelsmann, in Burgdorf.
- 11 58 { Louise Friederike Mayer a. Gildehaus, Han-
nover, c 80.
- 12-19 80 Johannes Arnold. — 82 Lina Elisabeth. —
83 Alfred Eduard. — 85 Hermann Friedr.
— 86 Otto Arnold. — 87 Daniel Walter
Otto. — 88 Clara Louise Friederike. —
— 90 Werner Benjamin.
- 20-21 53 Constant Gottl. Otto, Apotheker in Bern. —
62 Karl Theodor, Landwirt, in Burgdorf. —
63 (Marie Albertine, Modiste in Burgdorf,
c 95 mit Joh. Hartweg, Maschinenmeister aus
Sundhausen, Elsass).
- 22 48 Pauline Elisa, T. v. Franz Ludwig, gew. Handels-
mann, in Burgdorf († 62), und der Pauline Elis.
Rosa, VBT. von Baumgartner 1 etc. aus Nidau
(† 81); BT. v. 8 etc.
- 23 33 { Samuel Jakob Alfred, Oberförster, S. v. Johann
Daniel (s. 8) aus dessen II. Ehe m. Elis. Heiniger
aus Eriswyl († 71), HB. v. 8 etc.
- 24 44 { Laura, Schw. v. Pflüger 1, a. Neuenstadt, c 66.
- 25-27 67 Joh. Leopold Alfr., Kaufmann. — 70 (Laura,
Fr. Schneider D 3). — 72 Johanna. — 88 Ernst
Paul.

319. **Kurz** a. Langnau, ursp. a. Reutligen in Württemberg.
Nr. Geb. a. Mohren. 1864.

1 854 Barb. Selina Meier aus Trogen, W. v. Wilhelm, Inspektor der Kantonalbank († 92), S. v. Chr. Albert, gew. Fürsprecher u. eidg. Oberst († 64), u. d. Maria Hurter aus Schaffhausen († 88); Br. v. Fr. Ballif 2; MBS. v. Fueter 7 etc.; VBS. u. MSchwS. v. b 1-3.

2-5 77 Mina. — 79 Wilhelm. — 81 Lina. — 86 Albert.

b. Mittellöwen. 1869.

1-3 57 Ernst Gustav, Handelsmann, in S. Salvador, S. v. Gustav, gew. Verwalter d. Bodenkreditanstalt († 79), und der Julia Kathar. Hurter († 69); B. v. Fr. Küpfer A c 44; VBS. u. MSchwS. v. a 1 etc. — 60 Gust., Geometer d. N. O. B. i. Zürich. — 63 August Otto, Versicherungsinspektor.

c. Nichtzünftig. 1895.

1 54 Fanny, T. v. Ludwig, gew. Regierungsrat, u. d. Caroline Hurter, Angestellte, VBT. u. MSchwT. v. a 1 etc., b 1 etc.

320. **Langhans** a. Basel. 1596-1661. Ober-Gerwern.

1 41 Carol. Rosamunde, Schw. v. Fetscherin a 1, W. v. Georg Friedr. Wilhelm, Prediger am Inselspital († 98), S. v. Gottl. Georg, gew. Landsassenalmosner († 68), u. d. Wilh. Louise Winter aus Biel, MSchw. v. 5 etc. († 89); VBS. v. 5 etc.; MSchwS. v. Hunziker 13 etc.

2-4 61 Georg, Landwirt in Amerika. — 64 Ernst Friedrich, Apotheker. — 79 Franz Theodor.

5 40 Julie Sophie Charlotte, Lehrerin, T. v. Ludwig Rudolf, gew. Revisor der Kantonsbuchhalterei († 45), u. d. Julia Kathar. Winter († 61), MSchw. v. 1 etc., VBT. v. 1.

6 42 Friedrich Wilhelm, Gymnasiallehrer, B. v. 5 etc.

7 58 Karol. Emma Elisabeth Winnizki geb. Sulser a. Rothrist, Aargau, gew. Sekundarlehrerin, c 93.

8-9 95 Elisabeth. — 96 Julie Emma Hedwig.

- Nr. Geb.
- 10 843 Maria Dorothea, gew. Lehrerin, Kostg. i. B.-Sp.
- 11 49 Bertha, T. v. Albrecht, gew. Architekt, und der Kath. Anna Amalie Ulrich († 51).
- 12 87 Marie Elise Mathilde, T. von Adolf Gustav Alexander, gew. Angestellter († 88), und der Maria Schär aus Dürrenroth, wieder c 91 mit Johann Heinrich Egli aus Gofßau, Zürich, Buchhändler, BT. v. 13 etc.
- 13 60 Eduard Ludwig, Gärtner, S. von Karl Ludwig Alexander, gew. Handelsmann in Nidau († 79), u. d. Math. Julie, VSchw. v. Fischer A 51 († 93); VB. v. 12, MBS. v. Haller A 16.
- 14 39 Maria Sophie, Schw. v. Ziegler B 1, W. v. Ernst Friedrich, gew. Dr. theol. und Professor an der Hochschule († 80), S. v. Daniel Friedrich, gew. Pfarrer i. M.-Buchsee († 75), u. d. Elis. Kernen a. Reutigen († 44); B. v. 16.
- 15 69 Samuel Ernst Friedrich, Fürsprecher in Biel.
- 16 32 Marie Charlotte, Schw. v. Stettler 1 etc., W. v. Eduard, gew. Dr. theol. u. Professor d. Theologie a. d. Hochschule, B. v. 14 († 91).
- 17 21 Katharina Elisabetha, Glätterin, T. v. Joh. Rud. († 62) u. d. Maria Buri († 37).
- 18 49 Bertha Maria Rosina, Glätterin, T. v. Elisabeth geb. Kißling († 78), W. v. Joh. Rudolf († 41).

321. **Lanz A** aus Roggwyl. 1858. Mohren.

- 1 23 | Joh. Friedr., Angest. des eidg. Kriegskommiss.
- 2 28 | Elise, MSchw. v. Wyß b 3, c 49.
- 3-6 51 Henriette Emma, gew. Erzieherin. — 53 Joh. Maria, gew. Erzieherin. — 55 Herm. Friedr., Droschkenunternehmer in Paris. — 61 Friedr. Ernst, Handelsmann.

322. **Lanz B** aus Wiedlisbach. 1897. Metzger.

- 1 61 Maria Catharina, T. v. Hoßmann 1; W. v. Joh. Jakob, gew. Arzt u. Verwalter d. Zieglerspitals, Haushälterin daselbst.
- 2 83 Martha.

323. **Lasche** aus Neustadt-Dresden. 1885. Mohren.
 Nr. Geb.
- 1 833 Pauline Mathilde Müller a. Großenhain, Sachsen,
 W. v. Joh. Gustav Adolf, gew. Rektor d. Real-
 und Handelsschule († 94), in Dresden.
324. **Lauterburg** a. Basel. B. 1663—E. E. 1712—B. 1781.
 a. Metzgern.
- 1 61 { Gottl. Emil, Dekorationsmaler, S. v. Joh. Sam.
 Gottlieb, gew. Uhrmacher († 66), und der Maria
 Louise, Schw. v. Wäber a 45 etc. († 70); B. v. 3.
- 2 64 { Mar. Magd. Rosa Joh., T. v. Wenger B 1, c 88.
- 3 63 { Maria Ida, Lehrerin, Vorsteherin des Mädchen-
 Waisenhauses, Schw. v. 1.
- b. Kaufleuten.
- 1 45 Franz Rudolf, Sattler, in Amerika (verheiratet),
 S. v. Friedrich Rudolf († 46) u. d. Kath. Bläuer
 aus Lyß, jetzt Fr. Lobsiger; B. v. Fr. v. Rütte
 b 15.
- 2 44 { Wilhelm Ludwig, Handelsmann, S. von Friedr.
 Gottlieb, Handelsmann († 71), u. d. Maria Cäcilia
 Streuber a. Basel († 70); B. v. 13, MB. v. Fueter
 36; VBS. v. 15 etc.; VHBS. v. 25 etc.
- 3 59 { Martha, T. v. 34 (II. Ehe), c 83.
- 4-12 73 Aus I. Ehe m. Valerie Courant a. Büren († 80):
 Otto, stud. theol. — 75 Werner, Kaufmann.
 — 78 (Cäcilia, Fr. Lauterburg 33). — 80 Bertha.
 Aus II. Ehe: 84 Valerie. — 85 Margaretha.
 — 86 Elisabeth. — 89 Maria. — 94 Martha
 Sophie. — 96 Markus Gottlieb.
- 13 46 { Gottlieb, Handelsmann, B. v. 2.
- 14 51 { Anna Elisabeth, T. v. Jäggi 22, c 72.
- 15 41 { Karl Gottlieb Albrecht, Handelsmann, S. v. Karl
 Albrecht, gew. Posamentier u. Merceriehändler
 († 78), u. d. Marie Elise, Schw. v. Kasthofer 2
 († 79); B. v. 23, 24, VBS. v. 2 etc., VHBS. v. 25 etc.
- 16 45 { Rosa Anna Elisabeth Käser a. Klein-Dietwyl, Rohrbach,
 c 66.

Nr.	Geb.	
17	867	{ Albert Max, Kaufmann. Karoline Sophie Marie Diedel, a. New-York, c 93.
18	71	
19	94	Walter Henry Rudolf.
20-22	68	Emma Elisabeth. — 72 Ida Rosa Helena. — 73 (Gertrud Elisabeth Thekla, c 94 mit Ernst Denhof, Pianist, a. Wien). — 75 (Bertha Clara Alice, c 95 mit Charles Eugène Borel, Ingenieur a. Couvet u. Neuenburg). — 76 Betty Joh.
23-24	45	Maria Charlotte Cäcilia, Geschäftsführerin in Biel, Schw. v. 15 etc. — 47 Bernhard Franz August, Dr. phil., Journalist.
25	61	Ludwig Walter, Dr. jur. und Fürsprecher, gew. I. Kammerschreiber des Obergerichts, Professor an der Hochschule, S. von Gottlieb Ludwig, gew. Sekretär der Realschuldirektion († 64), u. der Maria Rosina Margaretha († 96), VBT. von Losenegger 1 etc.; B. v. 27 etc., BS. v. 34 etc., VHBS. v. 2 etc.
26	61	Cécile Pauline Le Double aus Genf, c 86.
27	63	Albr. Rudolf Ernst, Handelsmann, B. v. 25 etc.
28	64	Barbara Julia Clara Rohner aus St. Margrethen, St. Gallen, c 89.
29-31	90	Hans Walter Dietrich. — 93 Fritz Ludwig Otto. — 95 Margaretha Anna Bertha.
32	65	Karl Willh. Ludwig, Handelsmann, B. v. 25 etc.
33	78	Cécile, T. v. Lauterburg b 2, c 98.
34	33	Margaretha Charlotte Louise, VBT. v. Studer b 1; MSchw. von Jäggi 23; W. v. Karl Franz, gew. Pfarrer a. der Nydeck († 71), VB. v. 25 etc.
35	53	{ Franz, Fabrikbeamter, in Worblaufen.
36	58	{ Rosalie Müller a. Zofingen u. Limpach, c 80.
37-42	81	Hans Franz. — 82 Paul. — 84 Rosa. — 85 Sophie. — 88 Theodora. — 94 Franz.
43	54	{ Otto, Pfarrer in Neuenegg.
44	57	{ Henriette, T. v. Lindt 8, c 80.
45-48	84	Henriette Louise. — 86 Otto. — 91 Martin. — 98 Therese.
	56	(Louise, Fr. v. Lerber 26). — 59 (Martha, Fr. Lauterburg b 3).

- | Nr. | Geb. | |
|-------|------|---|
| 49 | 862 | { Moriz, Lic. theol., Pfarrer in Stettlen, Privatdocent. |
| 50 | 63 | { Cäcilia Emma Wirz aus Basel, c 88. |
| 51-53 | 91 | Cäcilia. — 92 Moriz Bernhard. — 94 Wilh. |
| 54 | 66 | Elisabeth Hanna, Lehrerin. |
| 55 | 68 | { Gustav, Pfarrer in Schloßwyl. |
| 56 | 70 | { Bertha Salehli, a. Aarberg, c 96. |
| 57 | 53 | Bernh. Ernst, Pfarrer in Lützelflüh, S. v. Bernh. Emanuel, gew. Pfarrer in Lützelflüh († 90), u. der Maria Elisabeth Rychner aus Aarau († 95); MBS. v. König A a 69. |
| 58 | 59 | Hermine Wilh. Wyldi a. Brugg, c 90 (II. Ehe). |
| | 55 | (Maria Sophie, Fr. Lauterburg b 66). — 58 (Cäcilia Anna, Fr. Güder B 5). |
| 59 | 26 | Carolina Locher a. Zürich, Schw. v. W. Henzi c 20; MSchw. v. Greyerz 29 etc.; W. v. Karl Gottl. Robert, Ingenieur († 93), S. v. Joh. Gottl. Sam., gew. Pfarrer zu Oberwyl b. B. († 55), und der Rosina Elisa v. Sinner († 43); B. v. 63, 64, MB. v. Morell 1; VBS. v. 65, MSchwS. v. Luternau 1 etc., Lüthardt 1. |
| 60-62 | 54 | Rob. Gottl. Jakob, Pfarrer in Ferenbalm. — 58 Anna Maria Carolina. — 66 Friedrich Eduard Dr. phil., Lehrer in Neuenburg. |
| 63 | 19 | Gottl. Franz Ludwig, gew. Kassier, B. v. 59 etc., W. v. Sophie Elisabeth Felicitas († 94), VSchw. v. 1 etc.; Kostg. im B.-Spital. |
| 64 | 28 | Anna Maria Dorothea, Schw. v. Henzi c 16, W. v. Gottl. Friedrich, gew. Arzt in Gerzensee, B. v. 59 etc. († 78). |
| 65 | 47 | { Karl Alfred, Fabrikant in Langnau, S. v. Karl Emanuel († 80) u. der Henriette Mauerhofer aus Trub († 79); VBS. v. 59 etc. |
| 66 | 55 | { Marie Sophie, Schw. v. 57, c 76. |
| 67-73 | 77 | Maria Frieda. — 79 Alfred Ernst. — 81 Karl Friedrich Paul. — 83 Anna. — 85 Henriette Elisabeth. — 86 Sophia Lydia. — 90 Alfred. |

325. **Lebrecht.** 1883. Pfistern.

- | | | |
|---|----|---|
| 1 | 82 | August, Schreinerlehrling in Münsingen. |
|---|----|---|

326. **Lehmann A** aus Ersigen. 1588—1619.
Schuhmachern.

Nr. Geb.

- 1 872 Friedrich, Gärtner, abwesend, S. v. Karl Eman. Friedrich, gew. Schreiber († 74), u. d. Anna Kath. Utzinger aus Bötzing († 96).

327. **Lehmann B a.** Hindelbank. 1866. Ober-Gerwern.

- 1 19 Anna Maria Sommer a. Suniswald, W. v. Friedrich, Gutsbesitzer († 67).

228. **Lehmann C a.** Örlikon, Zürich. 1869. Kaufleuten.

- 1 36 Theresia Rohrer aus Bolligen, W. II. Ehe von Jakob, gew. Speisewirt († 88).
Aus I. Ehe mit Elise Ryff aus Attiswyl († 71):
2-3 66 Elisab. Emilie. — 68 (Martha Louise Theresia, c 95 mit Ludwig Abraham Trolliet, Arzt aus Murten). — 69 Jak. Karl Julius, Buchbinder.
4 73 Aus II. Ehe: Hugo Adolf, Commis.

329. **Lehmann D** aus Vechigen. 1882. Schmieden.

- 1 28 } Friedrich, gew. Salzhandlungsverwalter, S. von
Christian u. der Elise Kormann.
2 53 } Anna Maria Amport aus Thunstetten, c 75.
3-4 76 } Joh. Friedrich, Bankangestellter. — 77 Anna
Margaretha.

330. **Leibundgut** aus Schoren bei Langenthal. 1897.
Webern.

- 1 67 } Gottlieb Oskar, Handelsmann.
2 77 } Clara Gaßmann aus Solothurn, c 97.

331. **Lemp a.** Häutligen b. Münsingen. 1883. Schmieden.

- 1 59 } Karl Heinrich, Kaufmann.
2 63 } Sophie Louise Bertha, T. v. Wyß C 1, c 88.
3-6 91 Helene Emma Elisabeth. — 92 Robert Karl
Albert. — 95 Karl Ed. Alfred. — 98 Johanna
Bertha Hedwig.

332. **Lentulus**, von, aus Venedig. 1593—1653.

Nr. Geb. Ober-Gerwern.

- 1-4 845 Elisa Josepha Maria, T. v. Karl Rudolf, gewes. Zollinspektor, in Genf († 84), und der Therese Pistoresi a. Bologna († . .). — 48 Ludw. Arthur Ferd. Heinr. Maria. — 49 Cleopha Anais Carol. Maria. — 51 Ed. Maria Astor — alle in Genf.

333. **Lenz**. Ldsß. 1861. Kaufleuten.

- 1 44 Anna Horisberger, verw. Krebs, geb. Moser, a. Auswyl, W. II. Ehe v. Johannes, Pfründervater im B.-Spital, S. v. Johannes († 81) u. der Elisabeth Küng.
2 49 Rudolf, in Amerika, B. v. 1.

334. **Lerber**, von, aus Solothurn. 1588—1605. Webern.

- 1 53 Ida Mathilde Justine, in Münchenbuchsee, T. v. Franz Gust., gew. Ingenieur u. Geometer († 87), u. d. Justine Henr. Ida, Schw. v. Werdt 1 († 91); Schw. v. 2 etc., BT. v. 14.
2-6 54 Mathilde Maria. — 56 Maria Rosa. — 58 Franz Karl Arnold, Kanzlist des Oberpferdearztes. — 59 Karl Otto. — 61 Arnold Heinr., Angestellter der kant. Polizeidirektion.
7 62 Konrad Alexander, Topograph in Karlsruhe.
8 62 Hildegard, T. v. Hallwyl 1, c 98.
9-10 63 Helena Charlotte. — 65 Fanny Hermine.
11 68 Sigmund Albert, Prediger in Wyl, St. Gallen.
12 74 Elisabeth. Henr. Michel a. Bellheim, Bayern, c 96.
13 97 Sigmund Albert.
14 41 Ida Maria Amalie, Schw. v. Marcuard 10, W. v. Karl Ludwig, Architekt († 96) auf Schloß Lerow am Thunersee, S. v. Franz Friedrich, gew. Regierungsstatthalter v. Interlaken († 37), u. Luise Adelaide, VSchw. v. Ougspurgen 1; VB. v. 1 etc., VBS. v. 19, 20.
64 (Elen Eugenie, Fr. Wildbolz a 9).
15 66 Julius Robert Walter, in der Lerow.
16 66 Edla Gustava Fagerström a. Helsingfors, c 97.
17-18 68 Hilda Rosalie Jenny. — 74 Margaretha Louise Constance.

Nr. Geb.

- 19 841 Jeanne Marie Hedwig Kricheldorff a. Potsdam,
W. v. Karl Moriz, Gutsbesitzer zu Romainmôtier
(† 95), S. v. Karl Anton, gew. Schultheiß († 37),
u. d. Sus. Louise de Glayre a. Lausanne († 76);
VBS. v. 14, 21.
- 20 . . Karl Franz, in Romainmôtier.
- 21 23 Franz Theodorich, gew. Privatschulvorsteher,
S. v. Beat Rudolf a. d. Sulgeneck († 49) u. der
Sophie Hartmann († 71); B. v. 33, W. Gruner c
17; VBS. von 14, 19; W. v. Cäcilia Sophie Ida,
Schw. v. Gruner c 1 etc. († 93).
- 22 53 { Ed. Alph. Theodor, Privatlehrer in Lausanne.
- 23 56 { Sophie Helena Emma, T. von Thormann 15,
MHSchw. v. Wytttenbach B a 11 etc., c 83.
- 24 87 Theodor Eduard Walter.
- 25 54 { August Arthur, Prediger in Basel.
- 26 56 { Louise, T. v. Lauterburg b 34, c 82.
- 27 57 (Johanna Emma, Fr. Gruner c 9). — 59 Con-
stantia Wilhelmine.
- 28 61 { Friedr. Alfr. Theod., Pfarrer in Trubschachen.
- 29 65 { Helene Landis a. Richtersweil, Zürich, c 88.
- 30 96 Fanny Helene.
- 31 68 { Friedrich Alfred, Dr. med., Arzt in Laupen.
- 32 71 { Emma Frieda, T. v. Stettler 24, c 96.
- 33 25 Sophie Johanna, Schw. v. 21.

335. **Leuch** aus Walzenhausen, Appenzell A.-Rh. 1807.
Webern.

- 1 20 Anna Holzer a. Zuzwyl, W. v. Sam. Karl, gew.
Notar († 77), S. v. Bartholomäus, gew. Wundarzt
(† 42), u. der Rosina Pagenstecher († 38); VB.
v. 22, MB. v. Fueter 14 etc.; VB. v. Fr. Rohr B
18; MSchwS. v. Simon A a 2.
- 2 51 { August Ferdinand Karl, Möbelschreiner.
- 3 51 { Mar. Louise Lécheyres a. Lovatens, Waadt, c 75.
- 4-11 77 Paul Karl, Möbelschreiner. — 78 Hermann
Emil, Angestellter der städt. Polizeidirek-
tion. — 79 Albert Walter. — 81 Eduard
Rudolf. — 84 Max. — 85 Otto Kuno. —
86 Dora. — 88 Friedrich Karl.

- | Nr. | Geb. | |
|-------|------|--|
| 12 | 852 | { Sam. Rud. Albert, Dr. phil., Lehrer d. Mathematik in Biel, B. v. 2.
{ Ida Clara Apelt aus Erlau, Sachsen, c 82. |
| 13 | 60 | |
| 14-21 | 82 | Maria Ther. Anna. — 83 Emma Ida Elise. —
85 Ida Clara. — 86 Albert Richard. — 88
Wilhelm Georg. — 90 Otto Felix. — 92
Johann. — 94 Sophie Helene. |
| | 56 | (Emma, Ladengehülfin, Fr. Hartmann A 11). |
| 22 | 46 | Rosamunde Maria, in Neuenburg, T. v. Gottlieb
Albr. August, gew. Apotheker († 62), u. d. Elis.
Rosamunde, Schw. von Henzi c 16 etc. († 84);
Schw. v. 23, 25-27, BT. v. 1 etc. |
| 23 | 49 | { Barth. Rud. Karl, Ingenieur in Utzenstorf, B. v.
{ 22 etc. |
| 24 | 28 | |
| 25 | 59 | Ida, T. v. Rohr B 18, W. II. Ehe von Friedrich
Alfred, gew. Bezirksingenieur († 83), B. v. 22. |
| 26-27 | 56 | Ernst Wilh. Conrad, Chemiker, B. v. 22 etc. —
58 Anna Elisabeth Sophie, in Münsingen. |

336. Leuenberger A aus Rohrbachgraben. 1824.

Schiffleuten.

- | | | |
|---|----|---|
| 1 | 27 | Elise Cölestine Züricher a. Burgdorf, W. v. Rud.
Ludw. Ferd. († 72), S. v. Melchior, gew. Papier-
händler († 26), u. d. Maria Kath. Hemmann († 64),
VBT. v. W. Thomas 1. |
|---|----|---|

337. Leuenberger B aus Rohrbachgraben. 1862.

Kaufleuten.

- | | | |
|-----|----|--|
| 1 | 56 | Ernst Otto, Xylograph, i. Karlsruhe, S. v. Georg
Gottlieb, gew. Papierhändler († 70), aus dessen
II. Ehe mit Helene Clara Diersch aus Kassel
(† 59); B. v. 2. |
| 2 | 59 | { Ludwig Alfred Walter, Buchhalter, in Sidney
{ B. v. 1. |
| 3 | 67 | |
| 4-5 | 87 | Alfred Otto. — 89 Fritz Walter. |

338. **Leuenberger C** aus Reisiswyl. 1893.

Nr. Geb.

- | | | |
|-----|-----|---|
| 1 | 849 | } Johann Ulrich, S. v. Jakob und Barbara Horrisperger, Amtsnotar. |
| 2 | 51 | |
| 3-6 | 74 | Ernst Rudolf. — 75 Lina. — 77 Hans. — 82 Ernst Friedrich. |

339. **Leuenberger D** aus Dürrenroth. 1897.

- | | | |
|-----|----|--|
| 1 | 60 | } Friedrich, Lehrer an der Sulgenbachschule. |
| 2 | 63 | |
| 3-5 | 89 | Johanna. — 90 Friedrich. — 93 Gertrud. |

340. **Leutwein** aus Uffingen b. Frankfurt a. Main. 1831.
Zimmerleuten.

- | | | |
|---|----|---|
| 1 | 08 | Philipp Karl Ludwig, Gutsbesitzer in Diemerswyl, W. v. Elis. Olympia Fellenberg v. Hofwyl († 70). |
| | 34 | (Elisabetha Emma Laura, Fr. v. Wild 2). |

341. **Leuzinger A** aus Glarus. 1860. Schuhmachern.

- | | | |
|-----|----|--|
| 1 | 58 | Mathilde Stegmann a. Eriz, in Genf, W. v. Alb., Chemiker († 94), S. v. Joh. Jak., gew. Handelsmann († 89), und der Seraphine Louise Schnell aus Burgdorf († 83). |
| 2-4 | 86 | Bruno René. — 88 Hans Edgar. — 90 Hilda Beatrice. |

342. **Leuzinger B** aus Netstall. 1898. Schiffleuten.

- | | | |
|---|----|--|
| 1 | 59 | } Emil Robert, S. v. Rudolf u. d. Maria Margar. Elisabeth Allemann, Handelsmann. |
| 2 | 66 | |
| | | Henriette Marie Louise, T. v. Wenger B 1, aus I. Ehe, e 97. |
| 3 | 98 | Rosa Martha. |

343. **Lichtensteiger a.** Buchen-Oberuzwyl, Kt. St. Gallen. 1892.

- | | | |
|-----|----|---|
| 1 | 45 | Rosa Albertine, T. v. König B 1, W. v. Wilhelm, Handelsmann († 95). |
| 2-5 | 75 | Guido Wilhelm, Kaufmann. — 77 Oscar Wilhelm, Coiffeur. — 79 Ernst Wilhelm, Bankangestellter. — 82 Paul Wilhelm. |

344. **Liebi** aus Seftigen. 1878. Pfistern.

Nr. Geb.

- 1 846 (Jakob Friedrich, Lehrer an der Staldenschule.
 2 52) Maria Louise, Schw. v. Knuchel 1, c 75.
 3-4 76 Rudolf Friedrich. — 88 Maria Bertha.

345. **Liebreich**. 1887. Kaufleuten.

- 1 87 Maria Claudia, Findelkind.

346. **Liechti** a. Landiswyl, K. Biglen. 1865. Metzgern.

- 1 58 Anna Elisa Pauline, Erzieherin, T. v. Friedrich Christian, gew. Spengler († 68), und der Anna Elis. Reußer a. Äschlen, K. Oberdießbach.

347. **von Linden** aus Stuttgart. 1856. Distelzwang.

- 1 41 (Friedrich Rudolf Franz Hugo, Stadtingenieur,
 Burgerrat, S. v. Ludwig Ernst Heinrich Franz,
 gew. eidg. Oberst u. Direktor der eidg. Pferde-
 regie († 89), u. d. Marie Henriette, Schw. von
 Tscharner 17 († 92).
 2 48 Marie Emilie De Lessert a. Aubonne, Cossonay
 und Genf, c 73.
 3-4 76 Henr. Mar. Paul. Emilie. — 81 Mar. Gabr.
 Pauline.
 50 (Justine Maria Wilh., W. v. Wattenwyl b 21).

348. **Lindt** aus Windecke bei Hanau u. a. Nidau. 1820.
Mittellöwen.

- 1 31 Amalie Eugenie Salehli a. Aarberg, W. v. Joh.
 Rudolf, Apotheker († 93), S. v. Joh. Rudolf, gew.
 Dr. med. u. Arzt († 51), u. d. Ros. Elisabeth,
 VSchw. v. Brunner A b 1-3; B. v. 8, VB. v. 16
 etc., BS. v. 20 etc., VBS. v. 30 etc., MSchwS.
 v. Wäber b 2 etc.
 2 55 Johann Rudolf, Chokoladefabrikant. — 57
 (Anna, c 97 mit Charles Antoine Nourrisson,
 Fabrikdirektor a. Genf).

Nr.	Geb.	
3	867	{Ludwig August, Apotheker.
4	73	{Lina Mathilde, T. v. Rüfenacht 1, c 95.
5-6	96	{Elisabeth Amelie. — 98 Maria Lina.
7	70	{Cäcilia Maria.
8	27	{Wilhelm, Dr. med. und Arzt, B. v. 1 etc.
9	33	{Marg. Charlotte Henriette, Schw. v. Simon a 2 etc., c 56.
	57	{(Henr., Fr. Lauterburg b 44). — 59 (Charl. Rosa, Fr. Rütimeyer 6).
10	60	{Wilhelm, Dr. med. und Arzt, Privatdocent an der Hochschule.
11	62	{Carol. Maria Alphons. Tschudi a. St. Gallen, c 91.
12-14	92	{Wilhelm Hans. — 93 Robert Karl. — 95 Ala Frieda.
15	63	{Therese.
16	59	{Johann Paul, Architekt, S. v. Joh. Paul, Dr. jur. und Fürspr. († 97), B. v. 1 etc., u. d. Friederika Johanna Elisa, BT. v. Blau 2 etc. († 95); B. v. 17 etc., W. Jäggi 23.
17-19	67	{Gottl. Walter. — 72 Otto Hermann, Fürspr. — 76 Dora Elisabeth.
20	15	{Carolina Clias aus Aarberg, in Lützelflüh, W. v. Joh. Ludwig, gew. ref. Pfarrer in Solothurn († 57), S. v. Joh. Ludwig, gew. Arzt († 38), u. d. Kath. Kohler a. Büren († 43); VB. v. 1 etc., 30 etc., MB. v. König A a 51, 52.
21	34	{Maximilian, landesabwesend.
22	67	{Werner, Kaufmann in Rio de Janeiro, Brasilien, W. von Alice Marques dos Santos, aus Rio de Janeiro († 96); S. v. Otto, Dr. phil., Apotheker in Aarau († 96), u. d. Valerie Katharina Mina Meißner aus Basel († 92).
23	68	{Marie Marques dos Santos, aus Rio de Janeiro, c 98 (II. Ehe).
24	68	{Rolf, Dr. med. und Arzt in Lützelflüh.
25	72	{Albert. Klara Amsler a. Schinznach u. Aarau, c 95.
26-27	95	{Rolf Otto. — 96 Otto.
28	73	{Otto Kurt, Versicherungsbeamter in Zürich.
29	73	{Emilie Theresia Drossel a. Frankfurt a. M., c 98.

Nr. Geb.

- 30 844 Franz, Ingenieur u. Stadtpräsident, S. v. Friedrich Albert, gew. Handelsmann († 89), und der Rosa Caroline, Schw. von Simon b 1 († 76); B. v. 35, Fr. Wäber a 2, W. Häberli 1; BS. v. 20 etc., VBS. v. 1 etc.
- 31 49 Cäcilie Louise Anna Ris a. Burgdorf, c 70.
- 32-34 73 Anna Margaretha. — 75 Anna Dorothea. — 86 Franz Hans Georg.
- 35 46 Ernst, gew. Direktor d. mech. Seidenstoffweberei, Burgerrat, B. v. 30; W. v. Marie Adele Math. Ris aus Burgdorf, Schw. v. 31 († 94).

349. **Lips** aus Meinisberg. 1896.

- 1 49 Karl Georg Ferdinand, Lithograph.
- 2 58 Anna Elisabeth Schär aus Leimiswyl, c 96.
- 3 97 Hans Karl Alexander.

350. **Löbel**. Ldsß. 1861. Kaufleuten.

- 1 44 Johann Friedrich, Gipser, in Amerika.
351. **Locher** aus Hasle bei Burgdorf. 1862. Pfistern.
- 1 34 Heinrich Christian Johann, Handelsmann, S. v. Joh. Felix († 63), u. d. Louise Charl. Benigna Weber a. Ins († 77); B. v. 8; W. v. Elise, Schw. v. Nydegger 1 († 97).
- 2-7 72 Ernst, Kaufm. — 74 Mathilde. — 78 Eduard. — 80 Helene. — 83 Hanna. — 87 Paul.
- 8 43 Johann Karl, Handelsmann u. Organist, B. v. 1.
- 9 50 Wilhelmine Emma Buß aus Kirchberg, c 70.
- 71 (Charlotte Eugenie Emma, c 98 mit François Louis Schüle, Brückeningenieur beim Eisenbahndepartement, aus Genf).
- 10-13 73 Felix Hermann. — 82 Moriz Emil Felix. — 84 Bertha Elise Margar. — 90 Lydia Emma.

352. **Lombach** aus dem Oberland. 1445—1648.
Mittellöwen.

- 1 17 Franziska Raphaela Januaria Russo aus Neapel, W. v. Franz Sigmund, gew. Oberstlieutenant in neapol. Diensten († 52), abwesend.

353. **Lörtscher** A a. Oberwyl i. S. 1865. Mittellöwen.
Nr. Geb.

- 1 833 Louise Andrié a. Boudevillier u. Valangin, W. v.
Karl Ang., gew. Lehrer am Gymnasium († 81).
2-3 66 Louise, Lehrerin. — 72 Karl August, Arzt.

354. **Lörtscher** B a. Innerbirrmoos, Oberdießbach. 1879.
Webern.

- 1 36 Karl Samuel, Christians, Uhrmacher.
2 24 Marg. Magdal. Lenz aus Biglen, c 66.
3 67 Rud. Nikl. Otto, Pfarrer in Innertkirchen.
4 74 } Johanna Margaritha Ritschard aus Aarmühle
u. Unterseen, c 94.
5 95 Johanna Helena Margaritha.

355. **Losenegger** aus Signau. 1562—1793. Affen.

- 1-3 37 Maria Elis. Karoline, Kstg. im B.-Spital, T. von
Johann Ulrich, gew. Pfarrer zu Lotzwyl († 62),
u. d. Elisabeth Dennler aus Bleienbach († 72).
— 39 Marie Ros. Frieder. — 41 Juliane Aram.
Emilie.
4 77 Maria Therese, T. v. Marie Ros. Frieder. 2.

356. **Ludwig** a. Ellighausen, Thurgau. 1835. Pfistern.

- 1 18 Friederika Marg. Frei aus Münsingen, in N.-A.,
W. v. Alb. Emanuel († 80), S. v. Emanuel, gew.
Pfarrer am Münster († 67), u. d. Johanna Marg.,
V Schw. v. Haller A 32 etc. († 53); B. v. 4, 29,
MB. v. Flügel a 10 etc.; VBS. v. Fr. Dufresne a 1.
2-3 48 David Gottfried Emanuel, Agent in Amerika.
— 52 Frank Paul, Lehrer in Amerika.
4 24 Rosina Albertina Fanny Schärer aus Wäden-
schweil, Schw. v. Fr. Brugger 10; MSchw. v.
Steck A b 1 etc.; W. v. Franz Gottl. Emanuel,
gew. Inselprediger († 87), B. v. 1 etc.
5 48 Heinrich Emanuel, Ingenieur.
6 53 Katharina Kunz a. Erie, Pennsylvanien, c 73.
7-9 74 Fanny Alma. — 75 Emanuel Rudolf. —
77 Charlotte.

- | Nr. | Geb. | |
|-------|------|---|
| 10 | 850 | Charlotte Margaritha Fanny. |
| 11 | 53 | } Hans Rudolf Otto, Droguist in Kehrsatz.
} Süssette Schultheß aus Stäfa, Zürich, c 80. |
| 12 | 59 | |
| 13-18 | 81 | Otto Emanuel. — 83 Fanny Louise Anna. —
84 Gerhard. — 86 Hans. — 88 Max. —
89 Bertha Martha. |
| 19 | 57 | } Karl Friedrich Hermann, Handelsmann.
} Emilie, T. v. Studer a 1, c 83. |
| 20 | 61 | |
| 21-26 | 85 | Dora. — 86 Hermann Werner. — 87 Martha
Helene. — 89 Eman. Heinrich. — 90 Franz
Hermann. — 93 Emanuel Franz. |
| 27-28 | 61 | Johanna Sophie Bertha. — 64 Eman. Rudolf
Wilhelm, Pfarrer in New-York (verheiratet). |
| 29 | 33 | Fanny Mar. Henriette Adele Neuhaus a. Biel, in
Muri, W. v. Franz Sam. Gottfr., gew. Prediger
am Burgerspital († 89), B. v. 1 etc. |
| 30 | 62 | } Eman. Gottfried, II. Pfarrer in H'buchsee.
} Monika Stähelin aus Basel, c 88. |
| 31 | 68 | |
| 32-34 | 89 | Gottfried. — 90 Johannes. — 93 Max. |
| 35 | 64 | } August Karl Martin, Landwirt in St. Louis,
} Missouri, Nordamerika. |
| 36 | 69 | |
| 37 | 88 | Lillie Sanders aus Belleville, Illinois, c 87.
Regina Anna Mathilde. |
| 38-39 | 65 | Karl, Bandagist, abwesend. — 68 Caroline
Margaritha Johanna. |

357. **Luginbühl A** aus Äschi. 1866. Pfistern.

- | | | |
|------|----|--|
| 1 | 27 | Johann Jakob, Adjunkt d. Stadtgenieurs, W.
v. Elisabeth Wahli aus Bolligen († 89). |
| 2-10 | 57 | Louise Ida Elisabeth, Lehrerin. — 58 Ernst,
in Amerika. — 59 Adolf, Kanzlist d. Alkohol-
verwaltung. — 61 Emil, in Amerika. — 62
Louise Rosa Emma. — 64 Otto, in Zürich. —
66 Christine Maria Martha. — 68 Maria He-
lena. — 70 Cäcilia Elisabeth Lydia, Lehrerin
in Biel. |

358. **Luginbühl** B aus Eich, Kgde. Münsingen. 1870.
Pfistern.

Nr. Geb.

1. 853 { Joh. Theodor, Handelsmann, S. v. Joh. Bendicht
Theodor († 96), Handelsmann, u. d. Anna Maria
Weber aus Geuensee, Luzern († 90).
2 62 { Wilhelmine Barbara Sommerhalder aus Burg,
Aargau, c 80.
3-6 84 Walter Theodor. — 86 Mina Johanna. —
90 Arthur Erwin. — 95 Marguerite Helena.
7 55 Karl Johann, in Amerika.
8 66 { Sam. Friedr. Ernst, Handelsm. in Walkringen.
9 69 { Louise Lehmann aus Langnau, c 89.
10-12 91 Ernst Theodor. — 92 Samuel Werner. —
96 Luise Hildegard.

359. **Lüscher** A aus Seon, Aargau. 1889.
Schmieden.

1. 39 Joh. Albert, Rektor des städt. Progymnasiums,
W. v. Maria Galli a. Deitingen, Solothurn († 86).
2-3 69 Maria Elise Anna, Lehrerin. — 76 Albert,
cand. jur.

360. **Lüscher** B aus Oberentfelden, Aargau.
1892.

- 1 51 { Gottfried, Lederhändler, B. v. 5.
2 56 { Maria Stauffer a. Unterentfelden, Aargau, c 79.
3-4 81 Hans Alex. Gottfried. — 82 Ottilie Frieda
Marie.
5 54 { Emil, Lederhändler, B. v. 1.
6 58 { Anna Bertha Hofer aus Brittnau und Zofingen,
Aargau, c 81.
7-11 82 Anna Bertha. — 83 Paul Emil. — 87 Arthur. —
93 Ida Bertha. — 98 Olga Lydia.

361. **von Luternau** aus Luternau, Luzern. 1429—1576.
Ober-Gerwern.

Nr. Geb.

- 1 834 { Friedrich, Registrator d. eidg. Oberkriegskommissariats, S. v. Friedrich, gew. Obergerichtschreiber († 52), u. d. Mar. Magd. v. Sinner († 81), B. v. 3, 4, MSchwS. v. Lauterburg b 59, Lüthardt 1.
 2 35 { Louise Aramanda Carol., Schw. v. Methfessel 1, c 60.
 65 (Maria Emma, Fr. Henzi c 18).
 3 37 Maria Magd., Schw. v. 1 etc., Kostg. im B.-Spit.
 4 42 { Karl Heinr. Gottfried, Pfarrer in Augusta, Missouri, B. v. 1 etc.
 5 45 { Bertha Cäc. Math., Schw. v. Morell 1 etc., c 70.
 6 75 Hans Rudolf.
 7 19 Friedr. Wilhelm, Schuhmacher, ausgewandert.

362. **Lüthardt.** 1554—1595. Ober-Gerwern.

- 1 30 Maria Sophie, Schw. v. Lutz b 18, W. v. Friedr., Fürsprecher, gew. Direktor d. schweiz. Mobiliarassekuranz († 94), S. v. Nikl. Ludw. Friedrich, gew. Ingenieur († 61), u. der Cäcilia Charlotte v. Sinner († 68), MSchwS. v. Lauterburg b 59, v. Luternau 1 etc.
 2 23 Elisabeth, in Rüegsau, VSchw. v. Jäggi 39 etc., W. v. Karl Rud., gew. Koch u. Kostgeber († 75), S. v. Joh. Christoph, gew. Amtsweibel († 48), u. der Maria Margaretha († 78), VSchw. v. Ziegler A 1; B. v. 10, 11.
 3-4 57 Emma Elise. — 58 Lina Cäcilia.
 5 63 { Christ. Friedrich Rudolf, Pfarrer in Rüegsau.
 6 64 { Bertha Elisabeth Stucki a. Münsingen, c 92.
 7-9 93 Gertr. Elisabeth. — 94 Dora. — 95 Agnes.
 10-11 19 Johanna Margaretha, Schw. v. 2. — 20 Elisabeth. — 21 Carolina.

363. **Lütshg** aus Mollis, Glarus. 1867. Metzgern.

- 1 41 { Jakob, gew. Waisenvater, S. v. Matthias.
 2 45 { Adelh. Fanny Cäcilie, HSchw. v. König A b 11, c 69 (III. Ehe).

Nr.	Geb.	
3	868	Aus II. Ehe mit Charlotte Rosa Bertha, T. v. König A b 3 († 68): Elise Bertha.
		Aus III. Ehe:
4	70	(Rudolf Gustav Albert, Instrumentenfabrikant.
5	74	(Maria Martha Pochon aus Cortailod, c 95.
6	97	Viola Martha.
	71	(Anna Johanna Cäcilia, Fr. Schüpbach 2).
7	72	(Friedrich Otto; Ingenieur beim eidgen. Bauinspektorat.
8	78	(Johanna Math. Lötcher a. Doppleschwand, Luzern, c 97.
9	98	Johanna.
10-13	74	(Louise Martha, Fr. Buchmüller 5). — 77 Johanna. — 83 Jakob. — 87 Traugott. — 90 Gerhard.

364. **Lutstorf.** 1457—1621.

a. Pfistern.

1	48	Louise Maria, T. v. Jakob, gew. Wagner († 78), u. d. Ros. Marg. Wüthrich († 64), in Niederbipp, Schw. v. 2, 8.
2	49	(Karl Eduard, Flachmaler, B. v. 1, 8.
3	59	(Christina Bertha, M. v. Winterlig 2, c 83.
4-7	87	Georg Eduard Robert. — 89 Elise Mina. — 91 Friedrich Gottlieb. — 93 Heinr. Theodor.
8	55	Karl Robert, Schreiner, in Amerika, B. v. 1, 2.

b. Schmieden.

1	54	(Karl Otto, Architekt, Burgerrat, S. v. Karl Ludw., gew. Geschäftsmann († 90), u. d. Maria Richard aus Wynau († 91).
2	57	(Lina Walther aus Wohlen, c 78.
3-4	79	Max Walter. — 81 Anna.
5	44	Marie Cécile Clottu geb. Roulet aus Cornaux, Neuenburg, W. III. Ehe v. Friedr. Eman. Eduard, Postsekretär († 97), S. v. Bernh. Friedrich, gew. Pfarrer zu Erlach († 77), u. der Elisab. Caroline Sophie, V Schw. v. Reisinger 1 († 81); B. v. W. Brügger 1.

- Nr. Geb.
 6 865 Aus I. Ehe mit Adele Tissot-Daguette († 67):
 Friedrich Bernhard Ernst, gewes. Pfarrer in
 Radelfingen.
 7 88 Aus III. Ehe: Paul Edgar.

365. **Lutz** aus Rheineck. 1559.

a. Affen.

- 1 . . Rahel Emma Marie Cartny a. Helvetia, W.-Vir-
 ginia, W. II. Ehe v. Karl Emanuel, gew. Kantons-
 baumeister († 87), VB. v. 7, VHB. v. 12, MB. v.
 Brugger 1 etc., Jenzer b 1, Wildbolz a 14.
 2-6 34 Aus I. Ehe mit Verena Maria Marg. Schenk
 aus Signau († 64): Karl Emanuel, in N.-A.,
 W. v. Sus. Studer aus Unterschlatt, Thurgau
 († 64). — 46 Anna Lucia Mathilde. — 49 Joh.
 Barb. Angelica. — Aus II. Ehe: 73 Rahel
 Mildret. — 75 Eugen Adolf.
 7 63 Selma Ida Jünger a. Neusellerhausen, Sachsen,
 W. v. Adolf Vincenz, Xylograph in Leipzig († 96);
 S. v. Ludwig Albrecht, gew. Förster († 66), u.
 d. Anna Elisab. Bürki († 87); BS. v. 1 etc.
 8-11 89 Karl Felix. — 91 Louise Joh. — 92 Herbert
 Arnold. — 94 Jenny Martha.
 12 50 { Eugen, Handelsmann in Bukhannon, W.-Vir-
 ginien, S. v. Eugen Adolf, Amtsnotar († 82), u.
 d. Maria Augustine Moser a. Rüderswyl († 97);
 HBS. v. 1 etc.
 13 . . Anna Birdy Bassell, c 77.
 14 79 Marie Augustine.

b. Zimmerleuten.

- 1-2 52 Karl Samuel Gustav, Lehrer in England, S. von
 Bernhard Alex., gew. Handelsmann in Brüssel
 († 73), aus dessen II. Ehe mit Maria Katharina
 Carolina Studer aus Thun († 73); BS. v. 5 etc.
 — 61 Johann Wilhelm, in Amerika, B. v. 1.
 3-4 61 Helene Elisab. Bertha, T. v. Franz Wilh., Ange-
 stellter in Brüssel († 93), u. d. Louise Mouron
 aus Chardonne, Kt. Waadt († . .), BT. v. 5. —
 63 Alice Margaretha, Schw. v. 3.

Nr. Geb.

- 5 843 Elisabeth Jaggi aus Gsteig b. S., Schw. von Fr. Christen B 3; MSchw. v. Fetscherin a 4-7; W. v. Friedrich, gew. Pfarrer in Zimmerwald († 82), S. v. Joh. Sam., gew. Professor der Theologie († 44), u. d. Rosa Elisabeth, VSchw. v. Ziegler A 1 († 33); VB. von 1-2, 3-4, VBS. v. 6.
- 6 28 Julie Albertine Louise, Schw. v. Henzi c 1 etc., W. v. Samuel Rudolf, Geometer, Beamter des eidg. topogr. Bureaus († 96), S. v. Ludw. Rud., gew. Sattler († 30), und der Mar. Henriette, VSchw. von Steck A b 1 etc. († 68); VBS. von 5 etc.
- 7 62 Louise Caroline.
- 8 63 } Theod. Rudolf Wilhelm, Metzgermeister.
- 9 60 } Anna Lina Boß, geb. Hiltbrunner, c 90.
- 9 72 } (Elise Mathilde, c 96 mit Alfred Hug, Bankangestellter, von Büchslen, Freiburg).
- 10 20 Julie Henriette Emilie, Schw. v. Gruner c 1 etc., W. v. Adolf, gew. Bezirkshelfer in Langenthal († 94), S. v. Friedr. Bernhard Jakob, gew. Arzt († 61), aus dessen II. Ehe mit Maria, VSchw. v. Stuber 1 († 19); HB. v. 18, VB. v. 11 etc., VBS. v. 27 etc., MBS. v. Ziegler A 1.
- 11-17 52 Mathilde, T. v. Gustav, gew. Handelsmann in Rio de Janeiro († 91), und der Mathilde Ober-
teuffer aus Herisau, Schw. v. Fr. Wildholz a 13 († 93). — 53 Helene. — 54 Gustav, Dr. med. u. Arzt in Honolulu. — 55 Adolf. — 57 Friedr. Eugen. — 65 William Robert. — 72 Arnold Octavio.
- 18 26 Maria Louise, Schw. v. Tribolet 1 etc., gesch. W. v. Eduard, Fürsprecher († 79), S. v. Friedr. Bernhard Jakob (s. 10), aus III. Ehe mit Mar. Elisabeth Bitzium († 32); B. v. W. Lüthard 1; HB. v. 10, VHB. v. 11 etc.
- 19 56 } Friedr. Eduard Emil, Elektrotechniker i. Biel.
- 20 57 } Carol. Henr. Favre a. Bonvillars, Waadt, c 83.
- 21-24 83 Alfred Emil Eduard. — 87 Lina Marie Louise. — 92 Anna Albertine Caroline. — 95 Marguerite Helène Henriette.

Nr. Geb.

- 25-26 858 Albrecht Heinrich Robert, Gärtner, abwesend,
S. v. 18. — 60 Anna Mathilde Caroline.
- 27 62 (Max, Hafner, S. v. Franz Friedrich Wilhelm,
gew. Hafnermeister († 86), u. der Sophie Elise
Scheller a. Lenzburg († 92), B. v. 30, W. Küpfer
A c 12; BS. v. 31 etc.
- 28 63 (Maria Rosa Kalt, v. Leidikon, Kt. Aargau, c 93.
- 29 94 Paul Franz.
- 30 74 Sophie Emma, Schw. v. 27.
- 31 28 (Theophil, Hafnermeister, in Montilier b. Murten,
S. v. Karl Rudolf, gew. Pfarrer zu Stettlen († 75),
und der Maria Sophie, VSchw. v. König A a 69
(† 77); B. v. 36, W. Merz A 6; VB. v. 27 u. 30.
- 22 36 Katharina Rosina Bürki aus Muri, c 61.
- 33-35 69 Adolf, Fürsprecher in Interlaken. — 74 Ida,
Aushilfe in Gunten. — 75 Karl Rud., Graveur
in Biel.
- 36 33 Ida, gew. Vorsteherin d. Mädchenwaisenhauses,
Schw. v. 31 etc.

366. **Maag** A a. Oberglatt, Zürich. 1875. Schmieden.

- 1 40 Marie Elisabeth Zimmermann aus Wattenwyl,
W. v. Kaspar, gew. Handelsschneider († 87).
- 2-4 64 Paul, V. D. M. — 65 Otto Rudolf, Buchhalter.
— 67 (Louise, c 93 mit Ant. Franz Reinhold
Patzschke, Buchbinder aus Gera, Fürstentum
Reuß). — 79 Gottfried.

367. **Maag** B aus Oberglatt, Zürich. 1891.

- 1 51 Anna Maria Eggimann aus Sumiswald, W. von
Jakob, gew. Metzger († 91), Kaffeewirtin.
- 2-5 81 Frieda Martha. — 82 Franz Rudolf, Klein-
mechaniker. — 83 Maria Bertha. — 84 Karl
Albert.

368. **Mader**. 1600. Schmieden.

- 1 24 Ludwig Karl Rudolf, Kaufmann im Ausland,
S. v. Rudolf Jakob († 52); MBS. v. Furer 21.

Nr. Geb.

- | | | | |
|---|-----|---|---|
| 2 | 867 | { | Rudolf Friedrich, Abwart des bern. Orchester- |
| | | | vereins, S. v. Joh. Friedr. Sebast., gew. Messer- |
| | | } | schmied († 80), VBS. v. 1 etc., u. d. Maria Mathys, |
| | | | geb. Blank, aus Tägertschi († 95). |
| 3 | 66 | | Henriette Rufener, a. Blumenstein, c 90. |
| 4 | 90 | | Maria Rosa. |
| 5 | 78 | | Elise Adele, in Zürich. |
| 6 | 97 | | Marie, Kind der Elise Adele 5. |

369. von **Mandach** a. Schaffhausen. 1881. Distelzwang.

- | | | |
|-----|----|---|
| 1 | 45 | Julia Magdalena, in Schaffhausen, T. v. Watten- |
| | | wyl a 7, W. v. Joh. Conrad († 77). |
| 2-5 | 70 | Joh. Conrad. — 71 Bernhard Friedrich, Arzt. |
| | | — 73 Maria Elisabeth. — 75 Louise Blanche. |

370. **Mantel**. Ldsß. 1861. Schmieden.

- | | | |
|---|----|--|
| 1 | 47 | Anna, gew. Wäscherin, T. von Johann, gew. |
| | | Spengler († 59), aus dessen I. Ehe mit Elisabeth |
| | | Stettler († . .). |
| 2 | 70 | Franz Anton Markus, Maler, abwesend, S. der |
| | | Anna Maria Magdalena, M. v. Plüß a 4 etc., T. |
| | | d. Johann (s. 1) aus dessen II. Ehe mit A. Mar. |
| | | Fink a. Bütigen († 86). |

371. **Manuel**. 1488. Ober-Gerwern.

- | | | |
|------|-----|--|
| 1 | 16 | Anna Maria Elisabetha Johanna, T. v. Albrecht |
| | | Friedrich, gew. Gutsbesitzer in Philadelphia |
| | | († 50), u. d. Anna Maria Flemming a. Kingston |
| | | († . .); Schw. v. 2 etc.; VBT. v. Fischer A 7, |
| | | W. v. Sinner a 1. |
| 2-3 | 18 | Emma Maria. — 20 Henriette Isabella. |
| 4 | . . | Elisabeth Boyer aus Hatfield, Pennsylvania, |
| | | c 66, W. v. Albert Friedrich, in Lansdale, Penn- |
| | | sylvanien († 74), B. v. 1. |
| 5-8 | 69 | Ida Florence. — 71 Johanna Anna Maria. — |
| | | 72 Ulysse u. Harry Wilson, Zwillinge. |
| 9-11 | 31 | Elisabetha Maria, Schw. v. 1 etc. — 36 Thomas |
| | | Wilhelm Heinrich. — 38 Viktoria Friederike. |

Nr. Geb.

- 12-14 837 Heinr. Albrecht, S. v. Gottl. Rudolf Albrecht, gew. Kaufmann in Soerabaya, Java († 55), aus II. Ehe mit Charl. Elis. Louise van Lynden († 78); VBS. v. 15 u. 19. — 39 Margaretha Henriette Charlotte. — 42 Julius Peter; alle 3 in Holland.
- 15 43 Gustav August, Fabrikdirektor in Neuhausen, Schaffhausen, S. v. Karl Beat Rudolf, gew. Offiz. in neapol. Diensten († 48), u. d. Sophie v. Struve aus Regensburg († 64); VBS. v. 12-14, 19 etc., W. der Katharina Amalie Maria Friedel, geb. Ortlieb, aus Freiburg i. B. († 98).
- 16-18 69 Marie Sophie. — 70 Karl Rudolf. — 71 Albr. Niklaus.
- 19 35 { Albrecht Karl Paul, Buchhalter in Basel, S. von Christoph Friedrich, gew. Kreisförster in Burgdorf, aus I. Ehe mit Sophie Henriette, Schw. v. Kasthofer 2 etc. († 49); VBS. v. 12-14, 15, MBS. v. Fischer A 15; B. v. 25, HB. v. 26 etc.
- 20 39 { Salome Elisabeth Preiswerk aus Basel, c 62.
- 21-24 63 Henriette. — 66 Elisab. — 69 (Bertha, c 96 mit Rudolf Theodor Moriz Buri, Dr. med. u. Arzt a. Basel). — 72 Karl. — 74 Maria.
- 25 37 Nikl. Friedr., Angest. d. Bundeskzl., B. v. 19 etc. Aus des Vaters II. Ehe mit Ida Sophie Meyer aus Burgdorf († 95):
- 26 53 { Friedrich Alfred, Kaufmann, in Unterseen, B. v. 28, HB. v. 19 etc.
- 27 54 { Elise Geiser, aus Langenthal, c 95.
- 28 55 Clara Elisabeth Maria, Schw. v. 26.
- 29-31 47 Rudolf Ludwig Ernst, Dr. jur. u. Fürsprecher, Untersuchungsrichter, S. v. Niklaus Rudolf, gew. Dr. med. († 86), und der Maria Henr. Amalie Louise, Schw. v. König A b 3 († 86); MBS. von König A b 1, 2. — 58 Johanna Cäcilia Louise. — 62 Lina Adelh. Hildegard, Sekundarlehrerin.
- 32 49 Wilhelm Karl Eduard, S. v. Karl, gew. Amtsrichter († 73), u. der Elisab. Charl. Sophie, Schw. v. Kasthofer 2 († 60); B. v. Frau Hermann 44.

- Nr. Geb.
- 33 . . . Wendelina Henr. Broedelet aus u. in Amersfoort, Holland, c 63, W. v. Alb. Rudolf Arnold († 88), S. von C. Ludw. Conr. Johann, gew. Offizier in niederländ. Diensten, u. der Eleonore Liefrink aus Holland; B. v. 37.
- 34-36 864 Wendelina Henriette, Lehrerin. — 65 Karl Cornel. Joh. Ludwig, Lehrer. — 68 Cornelius Jakob Christian, Militär; alle in Holland.
- 37 17 Dorothea Johanna Petronella, in Amersfoort, Schw. v. 33.

372. **Marbach** aus Oberwichtlach. 1891. Schmieden.

- 1 52| Friedrich, Baumeister.
- 2 53| Marie Ros. Ruepp a. Sarmenstorf, Aargau, c 75.
- 3-8 76 Ernst Friedrich. — 77 Ida Rosa. — 78 Bertha Sophie. — 79 Paul Arnold. — 82 Frieda Clara. — 85 Math. Bertha. — 94 Elsa Hedwig.

373. **Marcuard** aus Peterlingen und Iferten. 1805.
Metzgern.

- 1 45 Ludw. Adolf Friedrich, in Florenz, S. v. Friedr. Ludwig, gew. Major in neapol. Diensten († 78), u. der Elis. Sophie Henriette Wagner A († 74); B. v. 2, Fr. v. Jenner 4; MSchwS. v. Ernst 26; VBS. v. 10 etc., 18.
- 2 46| Albert Eugen Heinrich, Banquier, B. v. 1 etc.
- 3 54| Mar. Magd. Elisabeth Curchod a. Lausanne, c 74.
- 4-9 76 Elise Louise Theresa. — 77 Jeanne Margar. Sophie. — 79 Blanche Emma Marie. — 81 Emil Armand Heinrich. — 83 Sophie Gabrielle Susanne. — 94 Elise Laure Antoinette.
- 10 46 Marie Cécile Emma Adèle de Montet a. Vivis u. Corsier, W. v. Bernh. Friedr., gew. eidg. Oberstlieutenant († 86), S. v. Alex. Franz, gew. Oberförster († 60), u. d. Elis. Kath. Sophie Faßnacht († 83); B. von 11, 16, 17, Fr. v. Jenner 2, W. Wildbolz a 1, Fr. v. Groß A 2, W. Brunner A a 8, Lerber 14, Fr. v. Ernst 6; MB. v. Bürki A 1-8; VBS. v. 1 etc., 18.

Nr. Geb.

- 11 838) Friedr. Ludw. Jul., Banquier in Paris, B. v. 10 etc.
 12 52) Magd. Elisabeth. Hartmann a. Münster, Elsaß, c 74.
 13-15 75 (Marg. Sophie Julie, c 95 mit Gust. Boissier,
 I. Sekretär d. schweiz. Gesandtsch. in Paris).
 — 77 Alex. Friedrich Heinrich. — 78 Roger
 Albert Adolf. — 85 Helene Elisabeth.
 16 46 Mar. Henr. Johanna Proksch a. Habern, Böhmen,
 in Einigen, W. II. Ehe v. Rudolf Franz Robert,
 gew. Offiz. in österr. Diensten († 79), B. v. 10 etc.
 17 45 Marg. Const. Louise, Schw. v. 10 etc.
 18 47 Adele, T. v. Karl Rudolf, gew. Gutsbesitzer im
 Eichi († 79), u. d. Elisabeth Feer a. Aarau († 86);
 Schw. v. Fr. v. Stürler b 12; VBT. v. 1 etc., 10 etc.

(Zweite Familie vom gleichen Stamme, Burger 1821.)

- 19 44) Adolf Georg, Banquier, S. v. Franz Friedrich v.
 Cotterd († 58) u. d. Jeanne Françoise Caroline
 v. Mandrot aus Morsee († 84); B. von 27, Frau
 v. Graffenried 57; MBS. v. Steiger A 79.
 20 48) Mar. Anna Louise Henr., T. v. Gonzenbach 1, c 69.
 21 70) Karl Alphons Roger, Banquier.
 22 76) Stephanie Elisabeth., T. v. Stettler A 41, c 97.
 72 (Cécile Antoinette Margar., Fr. Wildbolz a 3).
 23-26 73) Wilhelmine Auguste Beatrix. — 74 Maria
 Christina. — 77 (Germaine Adrienne, c 96
 mit Lucien Eduard Cramer aus Genf). —
 81 Georg Marie Benjamin. — 83 Franz
 August Daniel.
 27 47) Franz Eugen Alphons, Fabrikant, B. v. 19 etc.
 28 53) Philippine Amalie Louise, T. v. Wurstemberger
 a 1, c 76.
 29-33 78) Georg Walter. — 85 Carol. Céc. Catherine. —
 86 Georg Albert. — 88 Theodor Andreas. —
 91 Berchtold Friedrich.

374. Märki aus Rüfenach, Aargau. 1893.

- 1 38) Kaspar, Möbelfabrikant.
 2 42) Marianne Gribi aus Lengnau, c 69.
 3-5 76) Paul. — 78 Kaspar. — 80 Ernst.

375. **Martin**. Ldsß. 1861.

- | Nr. | Geb. | a. Pfistern. |
|-------|------|---|
| 1 | 830 | Elisabeth Burri a. Seewyl, W. v. Jakob Ludwig, gew. Mechaniker († 69). |
| 2 | 57 | } Gottl. Ludwig, Sekr. d. Telegraphendirektion.
} Anna Pauline Hotz a. Thalweil, Zürich, c 84. |
| 3 | 56 | |
| 4-8 | 86 | Heinrich Ludwig. — 87 Paulina Anna. — 90 Walter Paul. — 92 Otto Walter. — 94 Ernst Otto. |
| 9 | 58 | } Franz Robert, Kaufmann.
} Louise Marguerite Laure Poux, Abgesch. des Theod. Em. Vignet-Carrin, a. Dreux, c 93. |
| 10 | 60 | |
| 11-13 | 87 | Henri Louis Robert. — 94 Paul Auguste Leon. — 98 Otto Denis André. |
| 14-16 | 59 | Joh. Gottfried, in S.-Amerika. — 66 Otto Emil, Handelsmann in Chile. — 68 Robert August, Commis (verheiratet). |

b. Webern.

- | | | |
|---|----|--|
| 1 | 37 | Joseph, der Anna Maria, in Mülhausen (zuge- teilt 62). |
|---|----|--|

376. **Maßhardt** aus Mühlethurnen. 1860. Metzgern.

- | | | |
|-----|----|--|
| 1 | 23 | Caroline, Schw. v. Rätzer 1 etc., W. II. Ehe von Niklaus, gew. Müllerm. in d. Wegmühle († 75).
Aus I. Ehe mit Anna Maria Wild († 55): |
| 2 | 39 | } Johann Rudolf, Angestellter d. Stempelamtes.
} Magd. Suter aus Schmidrued, Aargau, c 65. |
| 3 | 46 | |
| 4 | 66 | } Albr. Rudolf Ernst, in Burgdorf.
} Lina Margaritha Henzi, a. Meinisberg, c 94. |
| 5 | 69 | |
| 6 | 96 | Max. |
| 7-9 | 69 | Emil Otto, Lehrer in Zürich. — 74 Pauline Hedwig. — 81 Emilie Gertrud. |
| 10 | 42 | Maria Anna Stämpfli aus Schüpfen, W. von Christ. Adolf († 73). |
| 11 | 71 | Emil Arnold.
Aus II. Ehe: |
| 12 | 60 | Emma Bertha Carolina. — 65 (Caroline Adele Bertha, c 93 mit Emil Friedrich Karl Leonhardt, Zollbeamter aus Gerzensee). |

377. **Matti** aus Saanen. 1826. Metzgern.

Nr. Geb.

- 1 839 Kath. Carol. Elmira Bertha, T. v. Albr. Emanuel,
gew. Pfarrer in Thierachern († 51); u. der Luise
Kummer, SchwT. v. Lindt 20 etc. († 45); Schw.
von 2.
- 2 42 | Joh. Alb. Rud. Emil, Handelsmann in Lima.
- 3 47 | Rosina Mercedes Real aus Lima, c 77.
- 4-5 78 Maria Louise Marg. Blanca. — 84 Maria Isa-
bella.

378. **Mauderli** aus Stüßlingen, Solothurn. 1889.

Schmieden.

- 1 47 | Joseph Jakob Fridolin, Direktor der Kantonal-
bank, Burgerrat.
- 2 59 | Adele Louise, Schw. v. Faßnacht 1, c 81.
- 3-9 82 Anna Franziska. — 83 Friedrich Rudolf. —
84 Adele. — 85 Franz Victor. — 87 Paul
Robert. — 88 Bernhard Georg. — 93 Helene
Rosalie.

379. **Mauerberg**. Ldsß. 1861. Affen.

- 1 35 Magdalena Äschbacher, W. v. Joh. Samuel, gew.
Soldat in Ostindien († 81), S. von Ulrich († 76),
B. v. 2.
- 2 52 Adolf, Soldat in Batavia, B. v. 1.

380. **Mauerhofer** aus Langnau. 1850. Pfistern.

- 1 38 | Jakob Ludwig Gottlieb, Pfarrer an der Waldau
bei Bern, S. v. Joh. Gottlieb, gew. Notar († 73),
u. der Elisabeth Gribi a. Büren († 50), B. v. 5.
- 2 35 | Caroline Müller aus Eriz.
- 3 68 | Jakob Gottlieb, Landwirt, in Niederbipp.
- 4 75 | Emma Kellerhals aus Niederbipp, c 95.
- 5 34 Elisabeth Schwarz aus Bowyl, W. v. Albr. Friedr.,
gew. Krankenwärter, B. v. 1.
- 6 77 Anna Elisabeth.

381. **May**, von, a. Lucca. 1393—1519. Mittellöwen.
Nr. Geb.

- | | | |
|-------|-----|--|
| 1 | 840 | Rosalie Louise Sophie, T. v. Wattenwyl b 85, W. von Karl Arthur Alfred, gew. Weinhändler († 83), S. v. Rud. Karl Friedrich v. Allmendingen († 54) und der Kathar. Cäcilie von Dießbach († 50), MSchw. v. Erlach b 8, 12; MBS. v. Fr. v. Hallwyl 2. |
| | 63 | (Julie Sophie Eleonore, Fr. v. Graffenried 36). |
| 2 | 64 | {Karl Berchtold Friedr. Arthur, Banquier. |
| 3 | 74 | {Sophie Anna Helene, T. v. Werdt 1, c 96. |
| 4 | 68 | {Glado Moriz Eduard, Gehülfe auf d. Central-Remontendepot. |
| 5 | 70 | {Johanna Maria Seeger aus Urach, Württemberg, c 94. |
| 6 | 96 | Eduard Alfred. |
| 7 | 42 | Bertha Elis. Mathilde, in Zürich, T. v. Ant. Rud. Friedr., gew. Besitzer der Escherschen mechan. Werkstätte in Zürich († 75), u. d. Anna Barbara Escher aus Zürich († 61); MSchw. v. Mousson 2 etc.; VBT. v. 8, 23 etc. |
| 8 | 43 | Ludwig Friedr. Gust., Gutsbesitzer in Hünigen, S. v. Gottlieb Gabriel Alfred, gew. Sachwalter († 84), und der Julie Marie Sophie, Schw. von Tavel 1 etc. († 84); B. v. 14, Fr. v. Fellenberg 24, Fr. v. Erlach b 8; VBS. v. 7, 23 etc. |
| 9 | 46 | Lucia Magd. Alice Weidmann a. St. Gallen, c 70. |
| 10-13 | 72 | Karl Gustav Maximilian, Dr. phil. in Barcelona. — 75 Paul Heinr. Wilfried, Landwirt. — 79 Gabriele Alice. — 86 Beatrice. |
| 14 | 51 | {Friedr. Alexander Ernst, Sachwalter, B. v. 8 etc. |
| 15 | 56 | {Sophie Emma, T. v. Wagner A 14, c 75. |
| 16-22 | 76 | Walter. — 78 Margaretha. — 79 Walo. — 81 Armand. — 83 Hans. — 85 Ernst. — 87 Erich. |
| 23 | 57 | Anna Julia Corinna, T. v. Karl Eduard Moriz, gew. Gesellschaftssäckelmeister († 90), VB. v. 7, 8, 14, und der Anna Carol. Antonie Josephine von Müller-Friedberg aus St. Gallen (gesch. 63 und wieder auswärts verehlicht); Schw. von 24 etc. |

Nr. Geb.

- 24 859 Friedrich Moritz Alfred, in Iseltwald, abgeseh.
seit 94 von Emilie Kretschmaier genannt Mayer
a. Stuttgart (wieder c 95 mit Karl Joh. Mügeli,
Pensionshalter, a. Lüscherz).
- 25 77 Lea Margaritha Abegglen, a. Iseltwald, c 97.
- 26-27 66 Beat Gustav Moriz in Berlin, aus des Vaters
II. Ehe mit Rudolphine Friederike Henriette
Justine, Schw. v. Werdt 1 († 93). — 71 Heinr.
Friedrich Eugen, cand. med., HB. v. 24 etc.
- 28 14 Emilie Sophie v. Im Hoff, MSchw. v. Hallwyl
1 etc., W. v. Karl Albert Eduard († 91), in Öster-
reich, S. v. Gottlieb Karl, v. Schöffland († 15),
u. der Sophie v. Erlach († 19); VB. von 39-42,
MB. v. Effinger 2 etc.
- 29-31 45 Maria Julia Isabella. — 47 Eduard Friedrich
Claudius. — 48 Anton Rudolf Leopold.
- 32 52 { Albert Alexis, Baron de Madiis, Bergwerks-
und Gutsbesitzer in Gonobitz, Steiermark.
- 33 60 { Ida Grieszlera. Graz, Steiermark, c 83 (II. Ehe).
- 34-37 Aus I. Ehe mit Juliana Schober a. Döllach,
Kärnten († 80): 79 Mathilde Marg. Doro-
thea. — Aus II. Ehe: 84 Armin Karl Leop.
— 85 Agnes Wainona Ethelka Ida. — 90
Georg Friedrich Wilhelm.
- 38 60 Adelheid Julie.
- 39 35 Karl Albrecht Gottlieb, gew. deutscher Pfarrer
in Münster, S. v. Rud. Barth. Alfred, gew. Guts-
besitzer in Ursellen († 75), u. d. Henriette Julie,
Schw. v. Wurstemberger a 1 etc. († 83); B. v.
40, 41, 42.
- 40 44 Katharina Henr. Sophie Louise, in Amsoldingen,
Schw. v. Tscharner 1 etc., W. v. Eduard Friedr.
Alfred, gew. Ingenieur († 79), B. v. 39 etc.
- 41 43 Julia Henriette Clara, Schw. v. 39 etc.
- 42 45 { Rudolf August Franz, gew. Pfarrer in Zäziwyl,
B. v. 39 etc.
- 43 52 { Emma, Schw. v. Thormann 1 etc., c 74.
- 44-45 76 Anna. — 78 Gottfried, Landwirt.

382. **Mayu** aus Schaffhausen. 1880. Metzgern.
- Nr. Geb.
- 1 849) Heinr. Friedr., Gutsbesitzer zu Kräyigen b. Muri.
 2 50) Ida Elise Maria, T. v. Sinner a 1, c 71.
 3-6 73 Ida Laura Carolina. — 74 Heinr. Fritz Rud.,
 V.D.M. — 78 Elise Margaretha. — 83 Violette.

383. **Meley** aus Saanen. 1623.

a. Pfistern.

- 1 44) Friedrich Arnold, Ingenieur und Geometer, S.
 v. Beat Friedr., gew. Pfarrer in Wahlern († 56),
 und der Maria Urania Fanny Stephani a. Aarau
 († 84); B. v. 3, MB. v. Wildbolz b 39; VBS. v.
 4, 5, MBS. v. Baumgartner 1 etc.
 2 48) Marg. Const. Sophie, Schw. v. Platel 1 etc., c 77.
 3 48) Fanny Bertha, Schw. v. 1 etc.
 4-5 47) Joh. Karl, Schneider, S. v. Franz Ludw., gew.
 Landwirt († 57), u. d. A. M. Werthmüller aus
 Rumendingen († 83); VBS. v. 1 etc. — 55 Franz
 Eduard.
 6 32) Friedr., in Australien, S. d. Maria Rosina († 67).

b. Zimmerleuten.

- 1 21) Johann Rudolf, im B.-Spital, W. v. Maria Rosina
 Lang aus Combes, Kt. Neuenburg († 91).
 2-3 52) Julius Ed., Dienstmann. — 56 Maria Cäcilia,
 Schneiderin.
 4 58) Oskar Alfred, Dienstmann.
 5 62) Maria Magdalena Hänni a. Wohlen, c 85.
 6-10 85) Ernst. — 90 Frieda. — 94 Bertha. — 96
 Klara. — 98 Hans.

384. **Mendel** a. Darmstadt. 1842. Zimmerleuten.

- 1-2 43) Reg. Helena Henriette Emma, Privatlehrerin,
 T. von Joh. Jakob, gew. Dr. und Prof. an der
 Hochschule, Gesanglehrer und Organist († 81),
 u. d. Emma Leiner aus Riga († 88). — 47 Henr.
 Kathar. Maria, Privatlehrerin.

385. **von Merveilleux** a. Neuenburg. 1828. Mittellöwen.
Nr. Geb.

- 1 833 Joh. Ludw., in Neuenburg, S. v. Wilhelm († 53)
und der Rosa Aug. Coulon († 82); B. v. 2.
- 2 41 { Albrecht Wilhelm, Gutsbesitzer in La Coudre,
Neuenburg, B. v. 1.
- 3 43 { Louise Auguste v. Reynier a. Neuenburg, c 69.
- 4-9 71 Louise Madeleine. — 74 Rudolf Maximilian
Leopold. — 77 Isabella. — 79 Joh. Wilhelm.
— 80 Louisa Augusta Antoinette. — 83 Jak.
Albert.

386. **Merz** A a. Menziken, Kt. Aargau. 1839. Metzger n.

- 1 35 Anna Elis. Stauffer aus Eggiwyl, W. II. Ehe von
Joh. Abrah. Rud., gew. Angestellter d. Armen-
bureaus († 77), S. v. Daniel Rudolf, gew. Schul-
lehrer († 63), und der Sus. Kath. Knöri († 62);
B. v. 6, 16.
- 2-5 49 Aus I. Ehe mit Sophie Ros., Schw. v. Christen
A 1 etc. († 66): Friedr. Wilhelm, Angestellter.
— 51 Samuel Karl Rudolf, im B.-Spital. —
66 Emanuel Benjamin, Schreiber. — Aus
II. Ehe: 70 Sam. Gottl. Friedrich.
- 6 40 Clara, Schw. v. Lutz b 31, W. v. Chr. Wilhelm
Friedr., gew. Pfarrer in Rüthi b. B. († 80), B.
v. 1 etc.
- 7 61 Friedrich, Dekorationsmaler in München.
- 8 62 { Walter, Dr. phil., Redaktor in Biel.
- 9 65 { Julia Schmid, a. Buch-Atzenweilen, Thurgau,
c 91.
- 10-12 93 Jak. Walter. — 96 Klara Julie. — 98 Berna
Hedwig.
- 13-15 64 Louise, Angest. des Telegraphenbureaus. —
66 Alfred, Landwirt in Amerika. — 73 Karl,
Schriftsetzer.
- 16 32 Maria, Schw. v. 1 etc., Kostgängerin im B.-Sp.

387. **Merz** B aus Burg bei Murten. 1886. Webern.

- 1 43 Victorine Delecour aus Namur, in Wyl, St. Gallen,
W. II. Ehe v. Samuel, gew. Wirt a. Webern († 88).

Nr. Geb.

- 2-5 870 Victor Emanuel, Zollbeamter in Pruntrut. —
72 Samuel Gottl. Alphons, in Amerika. — 74
Edm. Victor, Handelsmann, u. Denys Alphons,
Bäckermeister, Zwillinge. — 76 (Helene The-
rese Katharina, c 96 mit Joseph Joh. Heine-
mann, Dr. med. u. Arzt aus Hitzkirch).

388. **Messerli** aus Rümli gen. 1897.

- 1 59 Marianne geb. Kunz, W. von Gottfried Ernst,
gew. Steinhauermeister († 94).
2-6 87 Gottfried Ernst. — 89 Friedrich Hermann.
— 91 Walter Albert. — 92 Alfred Otto. —
93 Robert Werner.

389. **Meßmer** a. Tett nang, Kt. Thurgau. 1619. Pfistern.

- 1-3 27 Caroline Maria Regula, T. v. Rudolf Anton, gew.
Postkassier († 62), u. d. Anna Louise Locher aus
Zürich († 68); MBT. v. Müller A b 1 etc. — 30
Rudolf Eman. Friedr., Postcommis. — 42 Samuel
Gottlieb Adolf, Gesellschaftssek. u. Sachwalter.

390. **de Mestral** aus Lausanne. 1804. Affen.

- 1-3 37 Gabriele Henriette Caroline, T. v. Albert Viktor
Rudolf, gew. Gutsbesitzer zu St. Saphorin († 77),
VBS. v. 12, u. d. Auguste Henr. de St. Georges
aus Chardonnay († 84); Schw. von 4, MBT. v.
Bonstetten 15. — 39 Maria Alex. Caroline. —
43 Augustine Wilhelmine Elisabeth Henriette.
4 47 } Heinrich Georg Karl, Gutsbesitzer zu Vuillerens
bei Morges, Waadt, B. v. 1 3 etc.
5 55 } Emilie Alice Grenier a. Vivis, c 76.
6-11 77 Georgine Emma Augusta. — 78 Albert Georg
Constantin. — 80 Carol. Gabrielle Juliette. —
82 Heinrich Ludwig. — 85 Sophie Sarah. —
89 Bernard Aimé.
12 29 Maria Eugenie Anna, HSchw. v. Goumoëns 7 zu
Etoy, Waadt, W. v. Heinr. Gabriel Eugen Armand,
gew. Pfarrer († 73), S. v. Armand Ludw. Heinr.
(† 54); MB. v. Fischer A 6.

Nr. Geb.

- 13 854 { Georg Alexis Armand Viktor, Dr. med. u. Arzt
in Lausanne.
- 14 58 { Aimée Isabelle Helene Grenier a. Vivis, c 81.
- 15-17 83 Gerh. Armand. — 85 Margaretha Martha.
— 88 Madeleine Augusta.
- 18 57 Friedrich Eugen Alexander.
- 19 61 { Pierre Friedr. Armand, Pfarrer in St. Immer.
- 20 67 { Blanche Gabrielle Lina de Perrot aus Neuen-
burg, c 89.
- 21-24 90 Louis Olivier Arm. — 94 Pierre Aymon. —
95 Pierre Claude. — 98 Yvonne Jacque-
line Theodore.

391. **Methfessel** aus Mühlhausen in Preußisch-Sachsen,
seit 1834 aus Mett. 1864. Schmieden.

- 1 36 Felix Ernst Adolf, Maler, Kostg. im B.-Spital,
S. v. Georg Adolf Friedrich, gew. Musiklehrer
(† 78), u. d. Susanna Carolina Haller († 67), B.
v. 2, 3, 6, Fr. v. Luternau 2.
- 2 39 Gottlieb Karl Gustav, Instrumentenmacher, B.
v. 1 etc.
- 3 43 { Karl Eduard, Gärtner in La Crosse, Wisconsin,
Nordamerika, B. v. 1 etc.
- 4 49 { Mathilde Grieb aus Burgdorf, c 69.
- 5 71 Lina Maria.
- 6 45 { Gottl. Hermann, Kaufm. in New-York, B. v. 1 etc.
- 7 . . { Anna Sonnemann, c 72.
- 8-13 73 Hermann, Zeichner. — 75 Adolf, Zeichner. —
77 Karl Albert, Seekadett in Amerika. — 78
Bernhard. — 82 Louise Cécile. — 84 Friedr.
Gustav.

392. **Meyer A.** 1632. Zimmerleuten.

(Mit den Nelken im Wappen.)

- 1-2 51 Maria Rosina Johanna, Lehrerin, T. v. Johannes
Ludw. Albr., gew. Pfarrer in Schangnau († 66),
u. der Anna Maria Reinhard, verw. Däster, aus
Langenthal († 74); VBT. v. 3 etc. — 54 Johann
Eduard Paul, Dr. phil., in Amerika.

Nr. Geb.

- 3-5 848 Maria Louise, Schneiderin, T. v. Bernh. Samuel, gew. Bäcker († 93), VB. v. 1, 2, MB. von Isenschmid 7, Schwarz b 4, u. d. Maria Rosina, T. v. Schumacher A a 1 a. I. Ehe († 76); VBT. v. 7. — 50 Mar. Elisa Rosina, Lehrerin. — 56 Johannes, Bureauangestellter.
- 6 22 Friedr. Abraham, Kanzlist. W. II. Ehe v. Anna Maria Baumann, verw. Hässig a. Aarau († 94); VB. v. 3 etc.
- 7-8 51 Heinrich Adolf im B.-Spital, S. v. Jak. Abrah., gew. Schreiner († 93), B. v. 9, MB. v. Benteli a 2, u. der Anna Maria Beri a. Rüeggisberg († 93). — 56 Augustine Albertine, Schneiderin.
- 9 28 Joh. Ludwig Samuel, Uhrmacher, VB. v. 7 etc., abwesend.

393. Meyer B. 1578. Pfistern.

(Mit dem Meyerisli im Wappen.)

- 1 22 Ros. Theresia, Schw. v. Jenzer b 2, W. v. Ludw. Jakob Friedrich, gew. Zeugschmied († 89), S. v. Karl Ludwig, gew. Hufschmied († 79), a. dessen I. Ehe mit Elisab. Dällenbach a. Oberthal († 40). Aus d. Vaters II. Ehe mit Anna Barbara Dällenbach aus Oberthal († 94):
- 2 42 | Franz Gottl., Landwirt in d. Ey bei Rümli gen.
- 3 55 | Anna Elisab. Trachsel a. Mühlethurnen, c 75.
- 4-6 76 | Ludwig. — 80 Elise. — 90 Otto.
- 7 46 | Karl Felix, Schmied.
- 8 64 | Lina Ros. Äschlimann a. Rüegsau, c 91 (II. Ehe). Aus I. Ehe mit Margaritha Balsiger a. Mühlethurnen († 88):
- 9-13 72 (Anna Elise, c 94 mit Joh. Georg Assfalg, Maurer a. Waldsee, Württemb.). — 75 Anna Rosa. — 77 Karl Ludwig, stud. med. — 79 Rosa Emma. — 81 Ernst Adolf. — 85 Friedrich Otto.
- Aus II. Ehe:
- 14-16 92 Paul Ernst. — 95 Hulda Lina. — 97 Luise Rosa.

- | Nr. | Geb. | |
|-------|------|--|
| 17 | 849 | } Wilhelm Adolf, Unterförster in der Heiteren bei Neuenegg, B. v. 2 etc. |
| 18 | 47 | |
| 19-23 | 75 | } Friedrich. — 81 Rudolf. — 82 Lina. — 85 Louise Rosa. — 90 Margaretha. |
| 24 | 50 | |
| | | Wilhelm Felix, B. v. 2 etc. |

394. **Meyer C.** Ldsß. 1861. Distelzwang.

- | | | |
|-----|----|---|
| 1 | 58 | Emma Maurer a. Egg, Zürich, in Amerika, W. v. Karl Ludw. Friedr., gew. Gipser u. Maler († 85), S. v. Sam. Friedr. Albrecht, gew. Gipser u. Maler († 80), u. der Maria Nanette Borel aus Couvet († 73); B. v. 2-4. |
| 2-4 | 48 | Cäsar Robert, in Amerika, B. v. 1. — 58 Cäcilia Anna. — 60 Alfred Johann Rudolf, in Basel. |

395. **Meyer D.** Ldsß. 1863. Mohren.

- | | | |
|---|----|---|
| 1 | 23 | Rud. Christian, Metzger in Holland, S. v. Friedr. Albert und der Maria Katharina Ernst. |
|---|----|---|

396. **Meyer E** aus Schaffhausen. 1875. Pfistern.

- | | | |
|---|----|--|
| 1 | 35 | Rosa Hünerwadel a. Lenzburg, W. v. Joh. Jakob, gew. Eisenhändler († 71). |
|---|----|--|

397. **Meyer F** a. Kloten, Zürich. 1878. Schuhmachern.

- | | | |
|-----|----|--|
| 1 | 30 | } Theod. Karl Albert, eidg. Oberzolldirektor, Gesellschaftspräsident. |
| 2 | 39 | |
| 3-4 | 73 | Mar. Josepha Clara, Schw. v. Brunner B 1, c 71.
Maria Charl. Clara. — 75 Joh. Adolf, V. D. M. |

398. **Meyer G** a. Falkau, Großh. Baden. 1886. Schmieden.

- | | | |
|---|----|---|
| 1 | 30 | } Lorenz, Eisenwarenhändler, S. v. Karl und der Katharina Koch. |
| 2 | 34 | |
| | | Rosina Mantel aus Kappel, Großh. Baden, c 65. |

Nr. Geb.

- 3 870 | Alois Laurenz Alfred, Kaufmann.
 4 72 | Johanna Beringer aus Belfast, c 93.
 5-6 94 Rosa Maria Johanna. — 96 Emma Theresia.
 7 73 (Rosa Maria Josepha, c 95 mit Gallus v. Deschwanden, Arzt, a. Kerns, Unterwalden). —
 78 Laura Julia Katharina.

399. **Meyer H** aus Alt-Glashütte, Großh. Baden. 1889.

- 1 45 Theodor, Eisenhändler, W. v. Theresia Amalia Löffler aus Lenzkirch († 93).
 2 72 | Karl Theodor, Handelsmann.
 3 73 | Karol. Anna Greiner a. Lindau, Bayern, c 97.
 4 98 Theodor Wilhelm Albert.

400. **Meyer I** aus Äule, Großh. Baden. 1889.

- 1 47 Robert, Glas- und Eisenwarenhändler.
 2 54 | Louise Rudigier a. Eisenbreche, Großh. Baden,
 c 78.
 3-5 78 Robert. — 80 Ernst. — 84 Theodor.

401. **Meyer K** aus Bremgarten. 1892.

- 1 83 Ernst Otto, S. v. Joseph Isidor, Bureauchef der S. C. B. († 98), und der Marianne Burkhard aus Schwarzhäusern († 96).

402. **Mezener** aus Meiringen. 1874. Schmieden.

- 1 42 Maria Louise Kibling a. Erlach, W. v. Friedrich gew. Oberst u. Instruktor († 78).
 2 64 Otilie Louise, Lehrerin.
 3 68 | Friedrich Albert, Kanzlist des Oberkriegs-
 kommissariats.
 4 72 | Maria, T. v. Bitzius 1, c 97.
 5-6 69 Friedrich Adolf, Pfarrer in Radelfingen. —
 73 Louise Clara. — 74 (Lilly Albertine Sophie,
 c 98 mit Jakob Joseph Rüssli, Zahnarzt aus Luzern).

403. **Miéville** aus Sedeilles, Waadt. 1869. Webern.

Nr. Geb.

- 1 847 (Julius Heinrich, deutscher Pfarrer in Vivis, S. von Ludwig, gew. Lehrer am Gymnasium und an der Handelsschule († 86), und der Henriette Regina Louise Müller a. Stuttgart († 94).
- 2 51 (Maria v. Reinhard aus Stuttgart, c 75.
- 3-5 77 Louis Henry. — 81 Charles Aimé. — 84 Maria Bertha.
- 6 58 (Ludwig Ernst, Dr. med. und Arzt in St-Imier.
- 7 59 (Agnes Bertha Salvisberg a. Mühleberg, c 82.
- 8-9 84 Agnes Henriette. — 86 Julie Gabrielle.

404. **Minder**. Ldsß. 1861.

a. Webern.

- 1 17 Hans Jakob, in Amerika, W. v. Sus. Ritschard aus Oberhofen († 84).
- 2 44 (Joh. Jak., Vorsteher d. Blindenanstalt in Köniz.
- 3 40 (Elisabeth Krebs aus Oppligen, c 67.
- 4-5 79 Elise August. u. Jakob August, Zwillinge.
- 6 72 Olga, T. d. Maria Rosina, in Amerika.

b. Mohren.

- 1 43 Anna Maria, T. v. Joh., Zimmermann († 66), u. d. Anna Maria Stäger a. Lauterbrunnen († 95).
- 2 76 Maria Martha, T. v. Johann, gew. Handlanger († 89), B. v. 1 etc., u. der Elisabeth Amrein aus Gunzwyl, Luzern, wieder c 92 mit Niklaus Isenschmid, Handlanger aus Bümpliz.
- 3-5 80 Rosa Emma. — 82 Anna. — 84 Elise.
- 6 48 (Gottlieb, Schreiner, B. v. 1 etc.
- 7 49 (Margaretha Elisabeth, T. v. Bienz a 4, c 74.
- 8-12 75 Gottlieb Jakob Johannes. — 76 Maria Emma. — 81 Karl Ernst. — 83 Rudolf. — 87 Karl.
- 13-15 50 Anna Kathar., Näherin, abwesend. — 53 Rud., Mechaniker, abwesend. — 55 Martha, Lehrerin.
- 16 65 Maria Rosina, T. v. Anna Maria 1.

405. **Mögli.** Ldsß. 1861. Kaufleuten.

Nr. Geb.

- 1 845 Maria Magdalena Burn aus Adelboden, W. von
Joh. Friedrich, Merceriehändler († 89).
2 81 Emil Ernst, Hafnerlehrling in Frauenfeld.

406. **Mollet** a. Balm, G. Messen. 1897. Schiffleuten.

- 1 52 Maria Katharina, T. v. Jakob, Metzgermeister
(† 97), u. d. Katharina Uetiger († 78).
2 55 Jakob Friedrich, Metzger, B. v. 1.
3 58 Luise Katharina, Schw. v. 1.
4 63 Elmira Anna Lina, Schw. v. 1.

407. **Morell** a. dem Kt. Thurgau. 1662. Kaufleuten.

- 1 34 Rosina Margar., Lehrerin, T. v. Abrah. Samuel,
gew. Pfarrer in Lüßlingen († 83), u. d. Johanna
Rosina, Schw. v. Lauterburg b 59 († 86), Schw.
v. Fr. v. Luternau 5; VBT. v. 2, MBT. v. Bay
10, Wildbolz a 13 etc.
2 39 Johanna, T. v. Eduard Rudolf, VB. v. 1, gew.
Oberst in neapol. Diensten († 62); MSchw. von
Graffenried 45; in Montreux.

408. **Morgenthaler** A aus Walterswyl. 1890.

- 1 48 Martha Gygax aus Riedtwyl, Seeberg, W. von
Friedrich, Billardfabrikant († 96).
2 71 | Jakob Friedrich, Billardfabrikant.
3 71 | Marie Martha Hermann, a. Zürich, c 97.
4 72 | Hans Adolf Elektriker.
5 74 | Max, Handelsmann in Zürich.
6 70 | Anna Luise Mauerhofer a. Trub, c 97.
7 98 | Anna Martha Elisabetha.
8-10 75 | Walter, Schreiner. — 77 Ernst Otto, Commis.
— 81 Rudolf.

409. **Morgenthaler** B aus Walterswyl. 1892.

- 1 61 | Ernst Alfred, Straminfabrikant.
2 66 | Julie Clara Luz aus Burgdorf, c 89.
3 89 | Emil Alfred.

410. **Morhard.** Ldsß. 1861. Kaufleuten.

Nr. Geb.

- 1 818 Anna Maria Wälehli aus Roggwyl, W. v. Gottl. Rudolf, Schreiner († 86), im Burgerspital.

411. **Mori** aus Kallnach. 1870. Schuhmachern.

- 1-2 60 Ernst Friedrich Rudolf, abwesend, S. v. Joh., gew. Zuckerbäcker († 68), u. d. Maria Elisabeth Läufer († 78). — 66 Karl Joh., in Amerika.

412. **Morlot**, von, aus Lothringen. 1600—1670.
Metzgern.

- 1 46 (Karl Albert, Ingenieur, eidg. Oberbauinspektor, S. v. Karl August Niklaus, gew. Weinhändler († 64), u. der Louise Sophie Kern a. Basel († 86).
2 52 Anna Marg., T. v. Wurstemberger a 1, c 72.
3-7 73 Rudolf Franz Eduard, Fürspr. — 75 Georg Markus, cand. med. — 76 Louise Helene. — 79 Isabella Emma Esther. — 86 Alfr. Theodor.
8 49 Antoinette Louise Helène Margerin de Crémont, W. v. Ulrich Napoléon, Oberstlieutenant in franz. Diensten († 90), S. d. Alcibiades, gew. Oberst in franz. Diensten († 57), u. d. Aug. Françoise Smith aus England († 58).
9-11 78 Jeanne Marie August. Helène Elisabeth. — 79 Louise Anna Marie Ernestine. — 84 Pierre Ulrich Albert Marie.

413. **Moser** A aus Freimettigen, K. Oberdießbach. 1827.
Schiffleuten.

- 1 29 Anna Maria Herren aus Neuenegg, W. v. Karl Friedrich, gew. Müller im Sulgenbach († 77), S. v. Niklaus Friedrich, gew. Spitalpächter, im Weißenstein († 69); B. v. 5, 11, 13.
2 58 (Karl Friedrich, Müller.
3 74 (Maria Lina Wyß a. Landiswyl, c 94.
4 94 Lina Ida.
66 (Ida Adele, c 94 mit Friedrich Bracher, Architekt a. Rüegsau).

Nr. Geb.

- 5 827 Anna Reußer aus Äschlen, W. v. Joh. Christian, gew. Landwirt († 97), B. v. 1 etc.
- 6-10 57 (Maria Anna, c 96 mit Joh. Niederer, Krankenwärter, a. Lutzenberg, Appenzell). — 61 Karl Rudolf, Melker in Köniz. — 64 Karl Christian, Bäcker. — 66 Rosa, Wäscherin. — 68 Joh., Mechaniker. — 71 Anna Elisabeth, Kammermädchen.
- 11 24 Anna Bachmann aus Belp, W. v. Nikl. Friedr. Ferd., gew. Eisenbahnangestellter, B. v. 1 etc. († 88), Kostg. im B.-Spital.
- 12 51 (Lina, Fr. Schumacher A b 13). — 59 Joh. Friedrich, Schlosser.
- 13 36 | Gottlieb Adolf, Müller a. d. Matte, B. v. 1 etc.
- 14 35 | Anna Maria Langendorf a. Augst, c 64.
66 (Maria Rosa, Fr. Heinzelmann 4).
- 15 78 Ernst Otto, Schreiner, K. v. Maria Anna, jetzt Fr. Niederer.
- 16 89 Alfred Emil Eduard, K. v. Maria Anna, jetzt Fr. Niederer.

414. Moser B aus Biglen. 1852. Schmieden.

- 1 36 Sophie Tribolet aus Mullen, Erlach, gesch. W. v. Johann Friedrich, Schreinermeister († 96), S. v. Joh. Friedr., gew. Schreinermeister († 83), u. d. Luzia Balmer aus Wilderswyl († 75).

415. Moser C aus Ruppoldsried, bern. Messen. 1891.

- 1 79 Maria, T. von Friedrich, gew. Metzgermeister († 92), und der Albertine Rosine Ida, Schw. v. Hofmann B 2 aus Unterkulm, Aargau († 91); Schw. v. 2 etc.
- 2-6 80 Friedrich. — 83 Rudolf. — 84 Anna. — 89 Emma. — 90 Werner.

416. Moser D aus Oberweier, G.-H. Baden. 1892.

- 1 49 | Philipp, Drechsler und Säger.
- 2 45 | Anna Elisabeth, Boßard, a. Hausen, Aargau, c 73.
- 3 83 Anna Elisabeth.

417. **Mottet** aus Bonmétagé, Frankreich. 1896.

Nr. Geb.

- 1 846 Virginie Bilat aus Muriaux, W. von Marcellin Ozime († 93).
 2-3 81 Marcellin Constantin Auguste. — 82 Heinrich Ludwig Carl.

418. **Mousson** aus Morsee. 1821. Mohren.

- 1 30 Joh. Dav. Albrecht, in Zürich, S. v. Joh. Eman. Heinrich, gew. Bürgermeister in Zürich († 69), und der Reg. Dorothe. v. Wyß a. Zürich († 60); B. v. 8, 18, VB. v. 2 etc., BS. v. 19.
 2 62 Bertha Sophie Helene, T. von Rudolf Emanuel Heinrich, gew. Banquier in Zürich († 93), u. der Anna Bertha Maria, Schw. v. May 7 († 88); BT. v. 1 etc.
 3 66 Friedrich Markus Heinrich, Dr. jur. in Zürich, B. v. 2 etc.
 4 73 Elisabeth Rüegg aus Zürich, c 95.
 5 97 Anna Maria Elisabeth.
 6-7 69 Marie Sara Gertrud, Schw. von 2 etc. — 73 Pauline Dorothea Mathilde.
 8 33 Georg Conrad, Dr. jur. und Advokat in Zürich, B. v. 1 etc.
 9 41 Anna Carolina Meyer aus Zürich, c 65.
 10 69 Heinrich Adolf, Pfarrer in Oberglatt, Zürich, Zwillingsbr. v. 14 etc.
 11 72 Nelly Rahn aus Zürich, c 95.
 12-13 96 Marie Nelly. — 98 Sophie Elisabeth.
 14 69 Georg Friedrich, Maschineningen. in Zürich, Zwillingsbr. v. 10 etc.
 15 70 Anna Luise Kündig aus Zürich, c 96.
 16 97 Anna Margaretha.
 17 72 Conrad Georg, Kaufmann.
 18 47 Karl Theodor, in Zürich, B. v. 1 etc.
 19 16 Julie Trümpler a. Zürich, W. II. Ehe v. Joseph Rudolf Albert, gew. Professor in Zürich († 90), S. v. Joh. Mark. Sam., gew. eidg. Kanzler († 61), u. der Sophie, VSchw. v. Ith 1; VB. v. 1 etc.

419. von **Müllinen** aus Müllinen und Brugg. 1457.
Schmieden.

Nr. Geb.

- 1 852 Paul Heinrich Rudolf, in Klagenfurt, S. v. Willh. Paul Dionys, gew. Diplomat in Rio de Janeiro († 63), und der Maria Margaretha v. Krudener († .).
- 2 28 Charl. Louise Sophie, Schw. v. Mutach 1, W. v. Egbert Friedrich, Dr. phil. († 87), S. v. Gottfried, gew. Oberamtmann in Nidau († 40), aus I. Ehe mit Julia Margaretha v. Graffenried v. Gerzensee († 25); MBS. v. Fischer A 18.
- 3-5 49 Sophie Joh. Cäcilie. — 50 Margaretha Rosalie Helena. — 53 (Adelheid Anna, Fr. v. Rodt 6). — 55 Hartmann Friedrich, Dr. phil., Mitarb. bei der schweiz. Landesbibl.
- 6 58 { Hans Friedrich, Stadtoberförster.
- 7 68 { Mathilde Emma Alice de Bary a. Gebweiler, Elsaß, c 88.
- 9-12 89 Beatrix Gabrielle. — 91 Wolfgang Albrecht Friedrich. — 93 Bertha Eleonore. — 97 Diane Marie.
- 13 63 { Wolfgang Niklaus Friedrich, Dr. phil., Prof. an der Hochschule.
- 14 70 { Esther Joh. Irmengard, T. v. Hallwyl 1, c 89.
- 15-17 90 Charlotte Irmengard Esther. — 93 Johanna Ines Barb. — 96 Henman Egbert Friedrich.

420. **Müller**, von, A. 1616.

(Mit dem Pfeile im blauen Felde im Wappen.)

a. Mohren.

- 1 51 Josepha Mathilde Drotleff aus Hermannstadt, Siebenbürgen, W. v. Edgar Karl, Landwirt in Hofwyl († 96), S. v. Karl Friedr. Rudolf, gew. Ökonom in Hofwyl († 84), und der Elise Louise Emma Fellenberg, von Hofwyl († 92); B. v. 6, VBS. v. 12-14, 16.
- 2-5 71 Richard Frank, Landw. — 74 Margaretha. — 75 Maximilian, Ingenieur. — 77 Edgar Karl Wilhelm Tell.

Nr. Geb.

- 6 846 { Karl Wilhelm Frank Fellenberg, Fabrikant in
Eisenberg, Pfalz, B. v. 1.
7 55 { Elise Willh. Friederike Kämpff a. Heilbronn, c 79.
8-11 81 { Wilh. Karl. — 82 Dorothea Maria Emma. —
85 Erika Maria Mathilde. — 91 Beatus Werner
Karl Alexander Richard.
12-13 49 Charlotte Olympia Fanny, T. v. Eduard Ludwig
Gabriel, Dr. jur., gew. Gesellschaftspräsident
(† 92), u. d. Flora Anna Grisdale a. London († 91);
Schw. v. 14 etc., Fr. v. Benoit 2, VBT. v. 1 etc. —
50 Charl. Elisabeth Theodore, Schw. v. 12.
14 56 { Walter Jos. Eduard, Bergingenieur in Bangkok,
Siam, B. v. 12 etc.
15 . . . { Ella Louise Franziska Delamain a. East Acton,
England, c 89.
16 59 Franz Rudolf Hugo, B. v. 12 etc.

b. Schuhmachern.

- 1 44 Bertha, Schw. v. Gruber b 1, W. v. Karl Rudolf,
gew. Zeughausverwalter († 71), S. v. Franz Sam.
Emanuel, gew. Ingenieur († 61), und der Maria
Katharina Elisabeth, V Schw. v. Meßmer 1 († 70);
VBS. v. 4, MBS. v. Jenner 12, 13.
2-3 68 Helena Bertha. — 70 Alfred, Kaufmann.
4 56 Gottl. Moriz, Apotheker in Amerika, S. v. Gottl.
Emanuel Rudolf, gew. Obergerichtspräsi. († 65),
u. der Magdalena Charlotte Jenni aus Eggiwyl
(† 70); VBS. v. 1 etc.

421. Müller B aus Amsoldingen. 1838. Affen.

(Mit dem Pfeile im roten Felde im Wappen.)

- 1 30 Ros. Magd. Widmer aus Rohrbach, W. v. Joh.,
Müller († 95), S. von Johannes, gew. Müller im
Sulgenbach († 67), aus I. Ehe mit Magd. Lüdi
aus Heimiswyl; HB. v. 2 etc.
2 48 Anna Hofer aus Ballmoos, K. Jegenstorf, W. v.
Karl Friedrich, gew. Müller († 89), S. v. Joh.
(s. 1) a. dessen II. Ehe mit Elisab. Weihmüller
aus Rüderswyl († 66); B. v. 5, Fr. Wildbolz b
28; HB. v. 1.

Nr. Geb.

- 3-4 870 Johann Friedrich. — 72 Karl Rudolf. — 73
(Anna Sophie, Fr. Gfeller 4).
5 46\ Karl, Müller, B. v. 2 etc.
6 48\ Rosette Knuchel aus Jegenstorf, c 77.

422. **Müller C** aus Dudenhofen, G.-H. Hessen.
1856. Zimmerleuten.

- 1 49\ Ernst Albrecht, Pfarrer in Langnau, S. v. Leon-
hard Christian, gew. Dr. phil. u. Apotheker († 81),
u. d. Christiane Friederike Marie, VSchw. v. Roo-
schütz 2 etc. aus Stuttgart († 92); B. v. 12 etc.
2 56\ Emma, T. v. Rüetschi 1, c 87 (II. Ehe).
3-11 75 Aus I. Ehe mit Anna Louise, Schw. von 2
(† 86): Ernst. — 77 Hanna. — 79 Emma. —
81 Maria. — 83 Frieda. — 85 Elisabeth. Aus
II. Ehe: 88 Rudolf. — 91 Max. — 95 Hedwig.
12 56\ Karl Emil, Apotheker, B. v. 1.
13 59\ Clara Carol. Ida Seifert a. Wartau, St. Gallen, c 81.
14 61\ Adolf Bernhard, Pfarrer, in Höchstetten, Zwi-
ling mit 19, B. v. 1 etc.
15 63\ Anna Margaretha Gerber a. Langnau, c 88.
16-18 90 Anna Gertrud. — 92 Anna. — 97 Walter
Bernhard.
19 61\ Max Eduard, Dr. med. und Arzt in Bern, Zwi-
ling mit 14.
20 65\ Bertha Louise, T. v. Rüfenacht A 1, c 90.
21-22 94 Max. — 97 Bertha Lilly.

423. **Müller D.** Lsß. 1861.

a. Webern.

- 1 26 Anna Elisabeth Schenk a. Langnau, W. II. Ehe
v. Christ. Friedr., gew. Gärtner († 76), B. v. b 1.
2 67 Aus I. Ehe mit Anna Maria Ribi a. Ermatingen,
Thurg. († 72): Marie Elise Carol., in Amerika.
3 27 Anna Barbara Rosina, Schw. v. 1 etc., im B.-Sp.

b. Kaufleuten.

- 1 34 Maria Katharina Ohnmacht a. Sornetan, W. II.
Ehe v. Karl Daniel, gew. Buchbinder u. Krämer
(† 96), B. v. a 1 etc.

424. **Müller** E aus Kehrsatz.

Affen. 1865.

- | | | |
|-----|------|---|
| Nr. | Geb. | |
| 1 | 852 | Joh. Fried. Gottlieb, gew. Buchhldr. u. Antiquar,
S. I. Ehe v. Joh. Fried. Gottlieb († 88) u. der
Anna Häberli aus Münchenbuchsee; HB. v. 6. |
| 2 | 61 | |
| 3-5 | 82 | Clara Bertha Gerber a. Röthenbach, Signau, c 81.
Friedrich Gottlieb. — 84 Arthur Paul. — 90
Clara Margaretha. |
| 6 | 62 | Joh. Rud., Tapezierer, S. III. Ehe v. Joh. Fried.
Gottlieb (s. 1) u. d. Elisabeth Ryser a. Affoltern
i. E. († 91); HB. v. 1, W. v. Rosina Loder aus
G.-Affoltern († 98). |

425. **Müller** F aus Heidelberg. 1889. Schmieden.

- | | | |
|---|----|--|
| 1 | 44 | Georg Leonhard, Schreibbücherfabrikant. |
| 2 | 46 | Rosina Berger a. Höchstetten, c 67.
73 (Philippine Margaretha, c 94 mit Aug. Adolf
Siegrist, Dr. med. u. Arzt a. Sarnen u. Basel). |
| 3 | 77 | Eduard Arthur. |

426. **Müller** G. a. Boltigen. 1890. Mittellöwen.

- | | | |
|-----|----|--|
| 1 | 37 | Johannes, S. d. Jakob u. d. Kath. Ültzchi. |
| 2 | 52 | Maria Anna Winzenried, c 87 (II. Ehe). |
| 3-4 | 88 | Hans. — 90 Otto. |

427. **Münger** A aus Üttligen, K. Wohlen. 1865.
Schuhmachern.

- | | | |
|-----|----|--|
| 1 | 33 | Albert Ferdinand Adolf, Seifenfabrikant. |
| 2 | 35 | Amalie Ros. Dutoit aus Nidau, c 58. |
| 3 | 59 | Amalie Fanny. |
| 4 | 61 | Samuel Friedrich, Seifenfabrikant.
Franziska Caroline, VBT. v. Fetscherin a 1
etc., Schw. v. Fr. Schnyder 2, Fr. Schneider
C 2, c 87. |
| 5 | 60 | |
| 6-9 | 88 | Rosa Elisabeth. — 89 Alfred Peter. — 90
Heinrich Adolf. — 92 Gertrud Laura. |
| 10 | 63 | Sophie Bertha. |
| 11 | 70 | Ernst, Seifenfabrikant. |
| 12 | 70 | Fanny Susette Mäder a. Mühleberg, c 96. |
| 13 | 97 | Erich Eugen. |

428. **Münger** B aus Wohlen. 1868. Mittellöwen.
 Nr. Geb.
 1 827 (Jakob, Gipser und Maler.
 2 38 (Elisabeth Hadorn aus Amsoldingen, c 56.
 3 57 (Johann Jakob, Gipser und Maler.
 4 63 (Mar. Louise Leder a. Oberflachs, Aargau, c 85.
 5 87 Joh. Alfred Friedrich.
 59 (Anna Magdal. Verena, Fr. Käser B 2).
 6 62 (Rudolf Alfred, Maler.
 7 65 (Maria Zimmermann a. Steffisburg u. Schang-
 nau, c 90.
 8-9 92 Johanna Maria. — 94 Emma Hedwig.
 10 72 (Maria Emma, c 98 mit Arnold Bruder, Notar
 aus Teufenthal, Aargau, in Lauperswyl). —
 79 Elisabeth.

429. **Munz.** Ldsß. 1861. Distelzwang.

- 1 27 Rosina, Magd, im B.-Spital.
 2 64 Rosa Amalie, T. d. Fanny Jeanne Maria, jetzt
 Fr. Lehmann in N.-Amerika, Bureaulistin.

430. **Munzinger** aus Olten, Solothurn. 1891. Pfistern.

- 1 42 (Theodor Karl, Dr. phil., Musikdirektor.
 2 53 (Alice Carlin a. Löwenburg, c 79.

431. **von Muralt** aus Locarno. 1580-1655.
 Ober-Gerwern.

- 1 26 Valentine De Lessert aus Bursinel, in Genollier,
 Waadt, MSchw. v. Wattenwyl b 9 etc., W. von
 Ludwig Albrecht Eduard († 62), S. von Bernh.
 Ludwig, gew. Säckelmeister († 58), u. d. Soph.
 Charlotte Marg., VSchw. v. Wattenwyl a 1 etc.
 († 18); VB. v. 2, VBS. v. 4, 9-11, 12-13.
 54 (Johanna Elisabeth, Fr. v. Ernst 20).
 2 39 Bernhard Ludw. Gabr., Ingen. in Paris, S. v. Dav.
 Franz Karl, gew. Offizier in neapol. Diensten
 († 95), u. d. Friederike Wilh. Anna Elisabetha
 Carolina v. Kirchberger, MSchw. v. Sinner b 3
 etc. († 94); BS. v. 1 etc., W. v. Leonie Therese
 Josepha Honegger aus Wald, Zürich († 85).
 3 80 Bernhard Ludwig.

- Nr. Geb.
- 4 837 Marie Wilhelm. Scherpenzeel, in Delft, Holland, W. v. Joh. Ludw. Bernhard († 89), S. v. Abrah. Rudolf, gew. Generalmajor in holländ. Diensten († 59); B. v. 9-11, VBS. v. 1 etc.
- 5 69 { Karl Wilhelm Ludwig, Bürgermeister von Ter Aar (Holland).
- 6 . . { Bernhardine Johanna Blanckenhagen a. Arnheim, c 98.
- 7-8 71 Robert Rudolf Ludwig, Ingenieur in niederl. Indien. — 77 Albert Jakob Rudolf.
- 9-11 19 Maria. — 22 Albertine Jakoea. — 24 Julie, alle in Utrecht.
- 12-13 43 Maria Antonita Carolina, T. v. Ludw. Bernhard Karl, gew. Brigadier in neapol. Diensten († 54); VBT. v. 1 etc. — 45 Ludwig Rudolf Nicandro, in Paris.
- 14 31 Henriette Sophie Adelheid, VBT. von Tavel 1, Schw. v. 30, Fr. Wurstenberger a 12; MSchwT. v. Graffenried 48 etc., W. v. Rudolf Albrecht, gew. Offizier in österr. Diensten († 97), S. von Rud. Karl Gottl., gew. Oberst in franz. Diensten († 54), u. d. Aimée Esther Deloynes du Houley aus Orleans († 86); B. v. 29.
- 15 51 { Albert Gaston, Banquier.
- 16 54 { Elisabeth Louise de Pury a. Neuenburg, c 75.
- 17-21 76 { Elisabeth Marie Esther. — 78 Gaston Rob. — 82 Max. — 85 Wilhelm. — 88 Hans.
- 22 53 { Ludwig Albrecht, Leiter d. Rechtsangelegenheiten d. Textil-Industriegesellschaft in Mülhausen, Elsaß.
- 23 65 { Emilie Elisabeth Dollfus a. Mülhausen, c 88.
- 24-27 89 { Yvonne Barbara. — 90 Genofeva Maria. — 91 Raoul. — 95 Hermine.
- 28 61 Marie Natalie Theodora.
- 29 29 { Alexander Ludwig Gottlieb, Ingenieur, Bürger-ratspräsident, VB. v. 15 etc.
- 30 36 { Natalie v. Tavel, Schw. v. 14 etc., c 55.
- 75 { (Marie Esther Elisabeth, c 94 mit Ferdinand v. Salis, Sekretär der schweiz. Gesandtschaft in London, aus Chur, Soglio u. Stalla).

432. **Mutach**, von, aus Zofingen. 1624—1664.

Kaufleuten.

Nr. Geb.

- 1 845 Gertrud v. Wurstemberger, T. v. Rud. Emanuel, gew. eidg. Oberst († 76), u. d. Mar. Julie, VSchw. v. Steiger A 121 († 75); Schw. v. Fr. v. Goumoëns 15, Fr. v. Schiferli 2; VBT. v. Wurstemberger a 18; W. von Eduard Friedrich, Gutsbesitzer in der Waldeck († 81), S. v. Arnold Ludwig, v. Holligen († 52), u. d. Marg. Julie Sophie Zehender († 49); B. v. 3, 8, Fr. v. Mülinen 2, Fr. v. Sinner b 4 etc.
- 2 63 Martha Gertrud.
- 3 29 Vinzenz Arnold Ludw., Gutsbesitzer in Holligen, Ingenieur, B. v. 1 etc., W. v. Clara, Schw. von Fischer A 37 († 84).
- 4-7 68 Ludw. Alfred, Dr. med. u. Arzt. — 70 Clara Hilda. — 75 Traugott Aloys, stud. med. — 84 Daniel Friedrich.
- 8 31 Karl Friedr. Alfred, B. v. 1 etc.
- 9 48 Eleonore Lätitia Ricketts a. Ryde, Wight, England, c 85.
- 10 86 Isabella Margaretha.

433. **Nägeli** aus Hottingen, Kt. Zürich, und Nidau. 1822.

Schiffleuten.

- 1-2 30 Marianne Wilhelmine Elise, T. v. Christ. Friedr., gew. Handelsmann, in Hamburg († 37), u. der Mary Burrows Richardson († 66); VBT. v. 3 etc. — 32 Charl. Anna Maria — beide in Hamburg.
- 3 49 Anna Maria Kellerhals aus Niederbipp, W. von Friedr. Ludwig Emil, gew. Handelsmann († 89), S. v. Joh. Ludwig, gew. Handelsmann († 53), und der Sus. Ros. Maria Lutz a. Bern, wieder e 58 mit Hans Stegmann aus Eriz; B. v. 10, 12, VB. v. 11; VBS. v. 1, 2.
- 4-9 71 74 Oskar Hans, Lithograph. — 76 Theodor Paul, Bankangestellter. — 81 Friedr. Karl. — 84 Friedrich Jakob. — 85 Ludwig Emil. — 87 Louise Olga.

Nr. Geb.

- 10 847 Karl Theodor, in Australien, B. v. 3 etc.
 11 89 Oskar Theodor, S. von Oskar, Glaser, B. v. 3
 († 89), u. Rosa Magdalena Bütigkofer a. Kirch-
 lindach, wieder c 92 mit Friedrich Schneider,
 Magazinier a. Arni.
 12 52 Friedrich Ludwig, blind, B. v. 3 etc.

434. **Nater** aus Hugelshofen, Thurgau. 1896.

- 1 55 { Emil, Telegraphenbeamter.
 2 62 { Emma Salvisberg a. Mühleberg u. Gümmenen,
 c 84.
 3-9 85 Marie Clara. — 86 Hans Otto. — 87 Robert
 Emil. — 89 Hermann. — 90 Walter. — 96
 Willy. — 97 Paul.

435. **Neiße** aus Dresden. 1880. Webern.

- 1 37 Rich. Adolf, Architekt, W. v. Aramanda Louise,
 Schw. v. Steck A b 1 etc. († 98).
 2 63 { Paul Richard, Kaufmann i. Plauen b. Dresden,
 3 68 { Emilie Alice Schmidt a. Dresden, c 94.
 4 96 Rudolf Oskar.
 5 66 { Max Rudolf, Dr. med. u. Arzt.
 6 75 { Helene Bécherraz a. Cuarny, Waadt, c 96.
 7 98 Hans Richard.
 8 70 Max Alexander, Fürsprecher.

436. **Neukomm** a. Unterhallau, Kt. Schaffhausen. 1892.
Schmieden.

- 1 48 Fanny Louise, geb. Ruppli, W. v. Karl Eugen,
 gew. Kürschner († 91), in Neuenburg.
 2 75 Marie Sophie Helene. — 79 (Margar. Elisabeth,
 c 97 mit Rudolf Schmid, Uhrennegotiant aus
 Glarus).

337. **Nicola** aus Unterhallau, Schaffhausen. 1873.
Schmieden.

- 1 40 { Emil August Friedrich, Almosner.
 2 49 { Emma Karlen aus Thun, c 70.

438. Niehans aus Madretsch. 1632. Schmieden.

Nr. Geb.

- 1-2 829 Anna Maria, T. v. Jakob Emanuel, gew. Arzt
(† 71), aus dessen I. Ehe mit A. M. May († 34);
HSchw. v. 3, 5, 7, 12, 13. — 34 Anna Elisabeth
Sophie.
- 3 52 Lea Bertha Bovet aus Waldenburg, Baselland,
W. II. Ehe v. Johann Gottlieb Emanuel, Dr. med.
und Arzt, S. v. Jakob Emanuel (s. 1), aus dessen
II. Ehe mit Maria Judith v. Mandach a. Schaff-
hausen († 44), B. v. 5; HB. v. 1 etc.
- 4 79 Max Alfred Egmont.
- 5 48 Margaretha Specht aus u. in Gebweiler, Elsaß,
W. v. Joh. Ernst, gew. Kaufmann, B. v. 3 etc.
(† 72).
- 70 (Margaretha, c 98 mit Aug. Moriz, Rentmeister
im Elsass).
Aus III. Ehe des Jakob Emanuel (s. 1) mit Joh.
Caroline v. Mandach aus Schaffhausen († 71):
- 6 45 Caroline Bertha, Erzieherin, Schw. v. 7, 12, 13,
HSchw. v. 1, 2, 3, 5, MSchw. v. Joß 2 etc.
- 7 48 Paul, Dr. med. u. Inselarzt, Privatdocent, HB.
v. 1 etc.
- 8 56 Nanny Franziska Hel. Kaufmann a. Basel, c 79.
- 9-11 80 Anna Helene. — 82 Paul. — 85 Marguerite.
- 12 49 Theodor, in Münsingen, B. v. 6 etc.
- 13 50 August, Bandagist in Chicago, B. v. 6 etc.
- 14 63 Bertha Schläfli aus Steinhof, Solothurn, c 88.
- 15-16 89 Margaritha. — 92 Walter.
- 17 37 Friedrich Rudolf Eugen Eduard, S. v. Friedrich
Emanuel, Müller († 53), u. der Anna Wyß geb.
Mathys († 42); im B.-Spital.
- 18 24 Henr. Sophie, Schw. v. König A b 18 etc., W. v.
Emanuel Gottlieb, gew. Amtsnotar († 89), S. v.
Gottlieb, gew. Notar († 64), u. der Maria Elisab.
Dür v. Burgdorf († 55); B. v. 33, W. Stierlin 1.
- 19 50 Sophie Elisabetha.
- 20 54 { Theophil Rudolf, Geometer.
- 21 58 { Benedetta Simplicia Johanna, Schw. v. Steiger
A 24 etc., c 86.
- 22-24 89 Anna Sophie. — 90 Max Robert. — 94 Rosa.

- | Nr. | Geb. | |
|-------|------|--|
| 25 | 857 | { Albert, Farmer in Colorado, N.-A. |
| 26 | 74 | { Bertha Knodd aus Colorado Springs, c 90 |
| | | { (II. Ehe). |
| | | Aus I. Ehe mit Lizzie Knodd († 89): |
| 27-28 | 87 | Rosalie Katharina. — 88 Maria Elisabeth. |
| | | Aus II. Ehe: |
| 29-32 | 91 | Anna Marie. — 93 Susanna. — 94 Isa- |
| | | bella. — 96 Alfred Albert. |
| 33 | 25 | Maria Selma, in Basel, Schw. v. 18 etc. |
| 34 | 33 | Joh. Friedr. Emanuel, Schuhmacher in Batavia, |
| | | S. v. Johann, gew. Geschäftsmann († 74), u. d. |
| | | Maria Elisabeth Schick aus Kriecheuwyl († 75). |

439. **Nörther.** Ldsß. 1861. Schmieden.

- 1 44 Elisabeth Louise Henriette, im B.-Spital, T. v. Jakob († 60), u. der Elise Kummer aus Alchenflüh († 74).

440. **Nöthinger.** 1446—1578.

a. Schmieden.

- 1 17 Adele, T. v. David Samuel, gew. Pfarrer in Aarwangen († 54), u. d. Marg. Anna v. Sinner († 61), VSchw. v. 2 etc.
- 2-3 62 Albertine Wilh. Anna, T. v. Eduard, gewes. Kommissionär, B. v. 1 († 63), u. d. Elisabeth Stucki a. Gysenstein, jetzt Fr. Sybold 2. — 64 Samuel Friedrich Eduard, in Münsingen; B. v. 2.
- 4 69 Marie Melanie, T. von Elisabeth geb. Stucki.

441. **Nüesch** aus Balgach, St. Gallen. 1873.

Schuhmachern.

- 1 32 Maria Klay a. Sumiswald, gesch. W. v. Johann Christian, gew. Kaminfegermeister († 86).
- 2 63 Karl Joh. Ernst, Handelscommis, B. v. Frau Steffen B 2.

442. **Nydegger** aus Wahlern. 1858. Affen.

- | | | |
|-------|------|--|
| Nr. | Geb. | |
| 1 | 841 | Theodor, Militär in Amerika, S. v. Joh. Rudolf, gew. Amtsnotar († 82), u. der Verena Lüscher a. Ürkheim, Aarg. († 92), B. v. 2 etc., Fr. Locher 1. |
| 2 | 47 | Ernst, Buchhändler in Firma Nydegger & Baumgart, B. v. 1 etc. |
| 3 | 56 | |
| 4-8 | 75 | Louise, Schw. v. Haller A 56 etc., c 74. |
| | | Helena. — 76 Ernst Max, Bankangestellter. — 78 Walter. — 79 Oskar, Typograph. — 83 Martha Louise. |
| 9 | 52 | Eduard, Handelsmann in Genf, B. v. 1 etc. |
| 10 | 63 | Elisabeth Richard a. Wynau, c 87. |
| 11-12 | 91 | Clara. — 94 Emma. |
| 13 | 54 | Julie Anna, Schw. v. 1 etc. |
| 14 | 56 | Arnold, Handelsmann in Basel, B. v. 1. |
| 15 | 64 | Marie Schürch aus Sumiswald, c 92. |
| 16-18 | 94 | Paul Arnold. — 95 William Rudolf. — 96 Maria Martha. |
| 19-20 | 58 | Julie. — 62 Rudolf, Arzt in Amerika. |

443. **Ochsenbein** a. Fahrni, K. Steffisburg. 1870. Pfistern.

- | | | |
|-----|----|--|
| 1 | 42 | Moriz Eugen, I. Pfarrer an der Johanneskirche, B. von Frau v. Rütte b 36. |
| 2 | 46 | |
| 3-9 | 70 | Rosa Emilie. — 73 Clara Math. — 77 Martha Charlotte. — 78 Otto Wilhelm. — 83 Moriz Emanuel. — 87 Werner u. Max, Zwillinge. |

444. **Österle** aus Freiburg i. Br. 1870. Schmieden.

- | | | |
|-----|----|--|
| 1 | 34 | Adolf Otto, Handelsmann. |
| 2 | 40 | Bertha Cäcilia, Schw. v. Wagner A 16, c 62. |
| 3-4 | 64 | (Bertha Cäcilia, Fr. Faßnacht 2). — 66 Otto Adolf, Apotheker in Liestal. — 73 Robert Alfred, Kaufmann. |

445. **Ötli** aus Märstetten u. Bußnang, Thurgau. 1888.
Mittellöwen.

- | | | |
|---|----|---|
| 1 | 46 | Samuel Gabriel, o. Professor d. Theologie an d. Hochschule zu Greifswald. |
| 2 | 47 | |
| | | Anna Elis., Diethelm a. Weinfeld, Thurg., c 75. |

Nr. Geb.

- 3-7 876 Max. — 77 Samuel. — 79 Robert Walter. —
80 Louise. — 84 Theodor.
446. **O'Gorman-Munkhouse** a. Winton, England. 1878.
Obergerwern.
- 1 53 { Edm. Thomas, im Kt. Waadt, Dr. jur., SchwS.
v. Brunner A a 7.
- 2 52 { Barb. Rosina Dünki a. U.-Embrach, Zürich, c 86.
447. **Oppikofer** aus Siegershausen, Thurgau. 1875.
Schmieden.
- 1 42 { Johann Conrad, Telegrapheninspektor d. J.-S.-
Bahn, Burgerrat.
- 2 49 { Emma Lina Obrist aus Aarwangen, c 71.
- 3-5 72 Conrad Emil, Direktor d. städt. Elektrizitäts-
werkes. — 74 Walter Ernst, cand. med. —
78 Werner Hermann, cand. med.
448. **Olswald** aus Offenburg, Großh. Baden. 1865.
Schmieden.
- 1-2 57 Friedrich Anton Alphons, Hotelier, S. von Karl
Friedrich Leopold, gew. Gastwirt († 83), u. der
Philippine Schäuble aus Waldshut († 96). — 63
Karl Georg Philipp, Hotelier.
449. **Ost** aus Oberboisingen, Württemberg. 1865.
Schuhmachern.
- 1 11 Margaretha Cäcilia, Schw. v. Jenzer b 7; W. v.
Ferd. Wilh., gew. Gastwirt z. Zähringerhof († 61).
- 2 47 { Gottl. Friedr. Emil, Handelsmann in Fulsham,
Chester, England.
- 3 53 { Marion Henshaw Richardson a. Birch, Engl.,
c 73.
- 4-9 74 Cécile Marion. — 76 Lilian. — 80 Gustav
Eduard. — 85 Reginald Emil. — 89 Nellie
Louise. — 93 Percy William.
- 10-11 43 Johanna Maria. — 53 Friedrich Wilhelm, Dr.
med. und Arzt.

450. **Ott A** aus Türkheim, Württemberg, u. Langnau. 1865.
Nr. Geb. Zimmerleuten.

- 1 804 (Gottlieb, gew. Hammerschmied.
2 22 (Lisette Lüthi aus Signau (II. Ehe), c 61.
Aus I. Ehe mit Barb. Bigler a. Engistein († 59):
3 41 Adelheid Ritschard a. Aarmühle u. Gsteig, in
Vivis, W. II. Ehe v. Joh. Gottlieb, gew. Ingen.
u. eidg. Oberst († 82).
44 (Rosina Wahli aus Bolligen, gesch. W. v. Joh.
Ulr., Mechaniker, in Amerika († 86), wieder
c 93 mit Michel Eduard Jacky aus Biel).

451. **Ott B** aus Basadingen. 1889.

- 1 48 (Eduard, Dr. phil. u. Gymnasiallehrer.
2 48 (Anna Katharina Franziska Zollinger a. Dübendorf,
Zürich, c 75.

452. **Otzenberger** aus Gross-Dietwyl, Luzern. 1865.
Zimmerleuten.

- 1 36 Maria Aramanda Herndl aus Elay, Berner Jura,
W. v. Joseph Friedrich, gew. Tapezierer († 88).

453. **Ougspurger**, von. 1380—1512. Schmieden.

- 1 30 Rud. Friedrich Ludwig, Gutsbesitzer, Präsident
d. Oberwaisenkammer, S. v. Vinzenz Karl Ludw.
(† 51) u. der Henriette v. Weiß († 51); MBS. v.
Lerber 14, v. Wattenwyl b 40; W. v. Julie, Schw.
v. Dießbach 2 etc. († 61).

454. **Petri**. Ldsß. 1861. Webern.

- 1 61 (Justus, Dr. phil., Sekundarlehrer in Kirchberg.
2 60 (Regula Lütshg aus Mollis, Glarus, c 90.
3-5 91 Lydia. — 93 Arnold. — 97 Gerhard.

455. **Von Peyer im Hof** aus Schaffhausen. 1880.
Ober-Gerwern.

- 1 33 (Karl Eduard Matthias, eidg. Zollrevisor.
2 55 (Alexandrine Elise Caroline, T. von Wytttenbach
(B b 1, c 80.

456. **Pezolt** aus Meikirch. 1896. Schiffleuten.

Nr. Geb.

- 1 854 (Friedrich August Julius, Fürsprecher.
 2 61 (Elise Schärer aus Hütten, Zürich, c 84.
 3-5 85 Johanna Olga. — 87 Karl Eugen. — 92 Ed.
 Alfred.

457. **Pfander** aus Belp. 1808. Schiffleuten.

- 1 40 (Friedrich Karl, Pensionshalter, S. v. Dan. Albr.,
 gew. Pfarrer in Ringgenberg († 78), u. d. Magd.
 Elis. († 93), Schw. v. Simon A c 11 etc., B. v. 8-11.
 2 46 (Marie Adèle Jabas aus Malleray, c 70.
 3-7 71 Bertha Clara, Lehrerin in England. — 72 Hed-
 wig Adele, Lehrerin in Oberdießbach. — 75
 Sophie Alice, Kindergärtnerin. — 78 Fritz
 Octave, Bankangest. — 87 Werner Albert.
 8-10 39 Sophie Elise, gew. Erzieherin, Schw. von 1. —
 43 Rud. Ernst, gew. Gärtner. — 47 Julie Emma,
 gew. Erzieherin.
 11 51 (Bernhard Albert, Dr. med. u. Arzt; B. v. 1 etc.
 12 51 (Sophie Agathe Rosa Düpan a. Biel u. Nidau, c 75.
 13-15 76 Max, Techniker. — 77 Paula. — 79 Hans.

458. **Pfaus** aus Lützenhardt, Württemberg. 1886.

Ober-Gerwern.

- 1 50 Anna Elisabeth Gasser a. Belp, W. v. Gottfried,
 gew. Leinwandhändler u. Hemdenfabrik. († 91).

459. **Pfister**. Ldsß. 1861.

a. Zimmerleuten.

- 1 58 (Karl Robert, Kondukteur der J.-S.-Bahn, S. v.
 Samuel, gew. Lohnwascher († 94), u. der Anna
 Maria Burkhalter a. Lützelflüh († 83); B. v. 6.
 2 60 (Anna Elisabeth Mettler aus Oberbalm, c 86.
 3-5 87 Robert Hans. — 89 Walter Rudolf. — 92
 Erwin Karl.
 6 61 (Johann Friedrich, Schreiner, B. v. 1.
 7 62 (Caroline Marg. Iseli a. Hasle, c 91 (II. Ehe).
 8 89 Aus I. Ehe mit Lina Rosina Zimmermann a.
 Wattenwyl († 89): Aline Erna.

Nr.	Geb.	b. Schiffleuten.
1	849	Joh. Gottlieb, Spengler, S. v. Gottl. u. d. Elisab. Magd. Zahm aus Eggiwyl († 67); B. v. 5-6.
2	53	
3-4	80	Hans Rudolf. — 84 Louise Rosa.
5-6	59	Magdalena Elisabeth, Schw. v. 1. — 60 Maria Rosina, Wäscherin.

460. **Pflüger** aus Büren. 1893. Mohren.

1	46	Ernst, Dr. med. u. Professor d. Augenheilkunde, S. v. Johannes u. d. Emilie geb. Aberegg, MSchw. v. Rütte b 35 etc.; B. v. Fr. Kupferschmid 24.
2	44	
3-4	76	Fanny. — 79 Ernst.

461. **Pfotenhauer** aus Wittenberg u. Halle. 1868. Metzgern.

1	58	Hans Eduard Ernst, Statistiker in Zürich, S. v. Karl Eduard, gew. Professor des Rechts an der Hochschule († 91), und der Johanna Cäcilia Louise Schnell aus Burgdorf († 94), Schw. von Fr. Verdat 1.
2	60	Johanna Eleonora, Lehrerin, Schw. v. 1 etc.
3	62	Ernst Ferd. Maximilian, Arzt in Derendingen, Solothurn, B. v. 1.
4	72	
		Bertha Blaser aus Langnau, c 98.
5	93	Rosa.
6	66	Johanna Maria Cäcilia.

462. **Pillichody** aus Iferten. 1794. Metzgern.

1	26	Armand, Ingenieur in Paris, S. v. Ludw. Rudolf Franz († 43), aus dessen II. Ehe mit Charl. Adèle de Wagnon de l'Ile († 83); B. v. 6, 19.
2	40	
		Olivia Ther. Felicitas Casabianca a. Martigues, Frankreich, c 64.
3	62	Alfred Georg, in Argentinien.
4	67	Karl Franz Rudolf, Landwirt in Altaliva, Santa-Fé, Argentinien.
5	75	
		Anna Sotzin aus Prattelen, Baselland, c 92.

- Nr. Geb.
- 6 830 | Eduard, Arzt in Yverdon, B. v. 1 etc.
- 7 37 | Adele, Schw. v. Diesbach 2 etc., c 63.
- 8 64 | Eduard, Versicherungsbeamter in Lausanne.
- 9 70 | Elise Marie Augusta Buttin aus Aigle, c 93.
- 10-12 94 Gertrud. — 95 Esther. — 96 Noëlle.
- 13 66 | Heinrich, Fabrikdirektor in Yverdon.
- 14 68 | Martha, T. v. Erlach a 1, c 92.
- 15-17 93 Ed. Rudolf Henri. — 94 Ellen Martha. —
96 Marguerite.
- 18 68 Franz Rudolf Albert, Forstinspektor in Locle.
- 19 36 Charlotte Maria, Schw. v. Benteli c 1 etc., W. v.
Gustav, gew. eidgen. Wertschriftenverwalter
(† 95), B. v. 1 etc.
- 20 68 | Hermann, Fürsprecher in Biel.
- 21 65 | Marie Klara Alice Bertha Kernen a. Reutigen,
c 93.
- 22-23 94 Hans Paul Hermann. — 96 Frithjof Herm.
- 24 . . Louise Staub, im Staat New-York, W. v. Franz
Heinrich, gew. Apoth. in Frankfurt, S. v. Georg
Denys († 22) u. d. Eleonore Friederike Pfähler
a. Frankfurt a. M. († ..); VBS. v. 1 etc.
- 25-28 53 Emil Marg. Friederike. — 55 Rosa Katharina
Mathilde. — 61 Otto Franz Karl. — 70 Laura
Fanny Henriette.

463. **Platel** aus Senarcens, Waadt. 1831.

Schuhmachern.

- 1 39 | Dan. Ludwig, gew. Weinhändler, S. v. Abraham
Daniel, gew. Weinhändler († 63), u. d. Caroline
Sophie Rehfues aus Merlach, Freiburg († 70);
B. v. 3, W. Escher B 1, Fr. Meley a 2; MBS. v.
Brunner B 1; MSchwS. v. Pulver 1.
- 2 42 | Ida Henriette Fischer aus Unterseen, c 74.
- 3 58 Maria Lina Rosat a. Château-d'Oex, Waadt, W.
von Edm. Johann, Chemiker, gew. eidg. Münz-
direktor († 95), B. v. 1 etc.
- 4 86 Edmond Louis Polybe.

464. **Plüß** aus Aarburg. 1613.

a. Pfistern.

- | Nr. | Geb. | |
|-----|------|--|
| 1 | 847 | Maria Mathilde, T. d. Rosina Katharina († 87). |
| 2 | 50 | Albr. Gottl., Gipser u. Maler, S. v. Rosina Kath. Maria Magdal., abgesch. Wipfinger geb. Müller aus Rastatt, c 91 (II. Ehe). |
| 3 | 50 | |
| 4-7 | 75 | Aus I. Ehe mit Anna M. Magd., M. v. Mantel 2 († 94): (Emma Ida, c 97 mit Friedrich Michel, Zahnarzt aus Waldböckelheim, Preussen). — 81 Martha Elisabeth. — 84 Albert Ernst. — 86 Maria Johanna. — 88 Gottfried Ernst. |

b. Webern.

- | | | |
|---|-----|---|
| 1 | 53 | Franz Friedrich Otto, Hutmacher in New-York, S. v. Sigmund Gabriel Eduard, gew. Adjunkt d. eidg. Archivars († 91), u. der Sophie Caroline Maria Rohr A b († 87), B. v. 4. |
| 2 | 58 | |
| 3 | 89. | Klara Eugenie Lydia. |
| 4 | 60 | Ludw. Eduard Eugen, Gehülfe im eidg. Archiv, B. v. 1 etc. |
| 5 | 57 | |
| 6 | 91 | Gottlieb Eduard Eugen. |

465. **Pochon** aus Cortailod, Neuenburg. 1871.

Metzgern.

- | | | |
|-----|----|--|
| 1 | 36 | Ludwig Heinrich Adolf, Goldschmied. |
| 2 | 42 | Elisab. Margaritha Glauser a. Mötschwyl, c 66. |
| 3 | 67 | |
| | | Adele Rosa Maria. — 68 (Marg. Helene, c 95 mit Aug. Schärer, Ingen. a. Thun, in Zürich). |
| 4 | 69 | Adolf, Goldschmied. |
| 5 | 79 | Lina Anna, T. v. Demme 6, c 98. |
| 6-8 | 71 | Alfr. Ernst, Handelsm. — 74 Ludwig Friedr. Hans, Bankangestellter. — 82 Heinr. Alfred. |

466. **Portenier** aus Reichenbach. 1879. Metzger.

- | | | |
|---|----|---|
| 1 | 43 | Karl Ludwig, Handelsmann. |
| 2 | 47 | Verena Lüscher aus Muhen, Aargau, c 70. |

467. von Pourtales aus Neuenburg. 1815. Schmieden.

Nr. Geb.

- 1 855 { Ludwig Otto, zu Florissant, Colorado, N.-A., S.
v. Ludw. Franz, gew. Ingenieur in Washington
(† 80), u. der Elise Bachmann († 97); BS. v. 13,
16, 17 etc., Fr. v. Wattenwyl b 85; VBS. v. 6, 8,
10, 12, v. Erlach a 11.
- 2 58 Laura Montgommery, c 81.
- 3-5 83 Ludwig Franz. — 85 Ludwig James. — 86
Ludwig Otto.
- 6 61 { Karl Alfons, Gutsbesitzer, S. v. Jak. Alfred, gew.
Gutsbes. in Laasow, Preussen († 89), u. d. Sophie
v. Thielau († 97), B. v. 8 etc., VBS. v. 1 etc.
- 7 . . . Johanna Therese Katharina v. Löper, c 90.
- 8 65 { Friedrich Wilhelm Ludwig, Rittergutsbesitzer in
Neudöbern, Preussen; B. v. 6 etc.
- 9 . . . Margarite v. Löper, c 92.
- 10 68 { Fried. Karl Nicol., in preuß. Diensten, B. v. 6 etc.
- 11 . . . Lina v. Gaertner, c 95.
- 12 76 Sophie Therese Elisabeth, Schw. v. 6 etc.
- 13 41 Johanna Adelaide Clementine, VSchw. v. Werdt
19 etc., W. v. Karl Eugen († 67), S. v. Ludwig
August († 77) u. d. Elisab. Friederike v. Sandoz-
Rollin († 68), VB. v. 1 etc., MBS. v. Rougemont 10.
- 63 (Anna Emilie, Fr. v. Wattenwyl b 55).
- 14 65 { Friedrich Armand.
- 15 74 { Margaritha Magdal. Sophie, T. v. Tscharner
{ 13 etc., c 94, gesch. 95.
- 16 29 Johann Ernst, preuß. Major a. D., in Neuenburg,
VB. v. 1 etc.
- 17 37 { Peter Moriz, preuß. Husarenoffizier a. D., in
{ Neuenburg, VB. v. 1.
- 18 45 { Emilie de Pierre, c 73 (II. Ehe).
Aus I. Ehe mit Anna v. Schönberg a. Sachsen
(† 71):
- 19 70 { Ludw. Moriz Alb., Dr. med., Arzt in Neuenburg.
- 20 71 { Geneviève Elisabeth Marie Louise de Blonay
{ aus Blonay bei Vivis, c 97.
- 21 98 Marguerite Anna Marie.
Aus II. Ehe:
- 22-24 75 Leonie Marie. — 77 Edgar. — 91 Louis Erich.

Nr. Geb.

- 25 840 (August Friedrich, in Cannes, S. v. Alex. Joseph
(† 83) u. der Augusta Maria Elisabetha Saladin
aus Genf († 85); B. v. 30, 31, 32.
- 26 40 Cölestine Margar. Renouard de Bussière, c 66.
- 27 70 (Bernhard Alexander Georg Edmund.
- 28 76 (Florence Kirkman Drouillard, c 96.
- 29 97 Gladys Florence Mathilde Augusta.
- 30-31 42 Ludw. Arth. Leopold, Gutsbes. in Neuenburg. —
45 Albert Maximilian, preuß. Rittmeister a. D.
- 32 47 (Hermann Alexander, k. preuß. Rittmeister a. D.,
in Coppet, B. v. 25 etc.
- 33 68 (Helene Catherine Barbey aus New-York, c 91
(II. Ehe).
Aus I. Ehe mit Marg. Marcet († 88):
- 34-38 81 Guido James. — 62 Edmund Lucien Ray-
mond. — 84 Constance Catherine. — 86 Au-
gusta Luise Margareta. — 88 Horace Casimir.
- 39-41 92 Aus II. Ehe: Irene Agnes u. Alexandrine He-
lena (Zwillinge). — 93 Jacqueline Marie.

468. **Probst** aus Finsterhennen. 1865. Mohren.

- 1 28 Eduard Emil, Baumeister, GV. v. Dick a 4-6, W.
v. Julie Elisabeth. Pauline, Schw. v. Düncki 2 († 89).
- 2 55 (Emilie, Fr. Bratschi 2). — 63 (Mina, Fr. Ziegler
B 15). — 72 Ernst, Dr. jur., Fürsprecher.

469. **Pulver** aus Rüeggisberg. 1831. Zimmerleuten.

- 1 59 Fanny Martha Leuenberger aus Rüderswyl, W.
v. Adolf Albert Friedrich, Apotheker († 96), S.
v. Jakob Friedrich, gew. Apotheker († 75), u. d.
Johanna Helena Rehfuß a. Meiriez, Freib. († 76);
B. v. 6; MSchwS. v. Platel 1 etc.
- 2-5 78 Johanna Fanny. — 80 Otto Fritz. — 87 Hans
Walther. — 89 Eugen Albert Max.
- 6 56 (Alb. Rudolf Eugen, Apoth. in Interlaken, B. v. 1.
- 7 59 (Anna Hemmann aus Brugg u. Lenzburg, c 91.
- 8-10 92 Bertha Anna. — 93 Fritz Eug. — 96 Gertrud.

470. **Pümpin** aus Sissach, Baselland. 1891. Mohren.

Nr. Geb.

- 1 840 | Emil, Ingenieur, in Genf.
 2 50 | Fanny Amélie Burtin a. Ormond-dessous, c 72.
 3-10 73 | Emil Friedrich, Ingenieur. — 74 Alfredine
 Eveline. — 75 Hugo Gustav. — 77 Wyla
 Fanny. — 80 Jeanne Elisabeth. — 85 Eleonora
 Stella. — 87 Landa Maria. — 89 Marguerite
 Elisabeth.

471. **de Quervain** aus Vivis u. Burgdorf. 1898. Metzgern.

- 1 39 | Johann Friedrich, Pfarrer in Muri.
 2 42 | Luise Elise Anna Girard aus Commugny u. Val-
 langin, c 67.
 3 68 | { Johann Friedrich, Dr. med. u. Arzt in Chaux-
 de-Fonds.
 4 74 | { Luise Adrienne, T. v. Tschiffeli B 1, c 95.
 5 97 | { Adrienne Jeanne Eleonore.
 6 69 | { Theophil Edmund, Pfarrer in Neuenstadt.
 7 73 | { Alice Caroline Therese, T. v. Tschiffeli B 17,
 c 95.
 8-9 96 | Paul Alfred. — 97 Therese Elisabeth.
 10-13 73 | Karl Francis Alfred, Dekorationsmaler. —
 79 Alfred August. — 81 Benjamin Theod. —
 85 Susanne Luise Anna.

472. **Rahm** aus Unterhallau, Schaffhausen, u. Neuenstadt.
1856. Schuhmachern.

- 1 29 | Joh. Jak. Albrecht, gew. Weinhändler, S. v. Joh.
 Jakob, gew. Weinhändler († 67), u. der Louise
 Pupelin aus Regensburg († 68), B. v. 2; W. v.
 Marie Hedwig, Schw. v. Meley a 1 († 85).
 71 | (Fanny Louise Bertha, Fr. Wildbolz b 39).
 2 37 | Joh. Sam. Eduard, gew. Weinhändler in Genf,
 B. v. 1; W. von Anna Alder aus Schwellbrunn,
 Appenzell († 89).
 3 65 | | Karl Alfred, Kaufmann in Zürich.
 4 66 | | Emma Lutz aus Winterthur, c 93.
 5 98 | | Eduard Alfred.
 6 70 | | Karl Albert Otto, Kaufmann in Wohlen, Aarg.

473. **Ramser.** Ldsß. 1861.

Nr. Geb.		a. Distelzwang.
1	854	Jakob, Pfarrer, in Nordamerika, S. v. Jakob, gew. Landwirt auf dem Belpberg († 84), u. der Anna Marti a. Rüeggisberg († 78); B. v. 3, 11.
2	65	Maria Rosa Zumstein aus Wangenried, c 86.
3	57	Rudolf, Landwirt, im Dießenhof, Oberdießbach, B. v. 1 etc.
4	58	Anna Elisabeth, Schw. von Dumermuth 1, aus Unterlangenegg, c 79.
5-10	80	Anna Elise. — 81 Friedrich Rudolf. — 83 Rosa. — 87 Robert. — 89 Ernst Rudolf. — 93 Bertha Julia.
11	61	Johannes, Landwirt auf dem Belpberg, B. v. 1.
12	68	Anna Maria Walther aus Kirchlindach, c 87.
13-18	88	Rosa. — 89 Martha. — 91 Markus. — 93 Hanna. — 96 Maria. — 98 Johannes.
19	21	Bendicht, Steinhauer, in Holligen, B. v. b 1 etc.
20	29	Maria Elisab. Staudenmann a. Guggisberg, c 55.
21	61	Friedrich, Rechnungsführer der Güterexped. in Bern.
22	67	Anna Hostettler aus Wahlern, c 88.
23-25	89	Martha Johanna. — 92 Alice Clara. — 97 Elsa Gertrud.

b. Metzgern.

1	41	Joh. Christian, B. v. 3 u. a 19, Uhrm. in Verrières.
2	38	Sophie Julie Bolle aus Verrières, c 70.
3	43	Niklaus Samuel, gewes. Angestellter der Strafanstalt, B. v. 1 etc.
4	49	Magdalena Binggeli aus Wahlern, c 76.
5-6	78	Gottfried. — 81 Emma.

c. Mittellöwen.

1	51	Adolf, Schlosser, in Amerika, S. v. Jakob, gew. Steinhauer († 67), u. der Maria Kunz a. Lyßbach, jetzt Fr. Galli aus Lauterbrunnen; B. v. 6-8.
2	51	Maria Anna Thommet a. Wohlen, Feinwäscherin, c 79, gesch. 93.
3-5	79	August. — 80 Adolf. — 82 Marie.

Nr. Geb.

- 6-8 853 Johannes, Schlosser, in Frankreich, B. v. 1. —
60 Christian, abwesend. — 66 Rudolf Jakob.
9 81 Werner Vinzenz, S. d. Magdalena, jetzt Fr. Miville,
aus Basel.

474. **Ramseyer** aus Mirchel, Höchstetten. 1889.

- 1 51 Emilie Adele Baumann aus Thun, W. v. Karl
Friedrich, gew. Bauführer († 95), in Stuttgart.
2-4 80 Karl Friedrich. — 84 Alfred Emil u. Gustav
Adolf, Zwillinge.

475. **Ramsler** aus Eßlingen, Württemberg; seit 1839
aus Biel. 1869. Schmieden.

- 1 46 { Karl Eugen Friedrich, Weinhändler, S. v. Gottl.
Friedrich, gew. Vorsteher d. Kantonselementar-
schule († 91), u. der Salome Elisabeth Henriette,
V Schw. v. Kachelhofer a 1 († 84).
2 50 Marie Louise Beljean aus Ligerz, c 77.
3-4 78 Karl Eugen Friedrich. — 79 Emma Maria Ida.

476. **Rätzer**. 1533—1662. Metzger.

- 1-2 22 Amalie, gew. Erzieherin, T. v. Albrecht Rudolf,
gew. Pfarrer in Thurnen († 60), u. der Amalie
Kühn aus Graubünden († 76); Schw. v. 3, W.
Maßhardt 1, MSchw. von Yersin 2; VBT. v. 12
etc. — 26 Adele.
3 41 { Ludwig Rudolf, Handelsm. in Hoboken, New-
York, B. v. 1 etc.
4 51 Maria Bhend aus Unterseen, c 69.
5-11 70 Emma Amalie. — 72 Adele. — 74 Ida Maria.
— 79 Mathilde. — 80 Lydia Martha Clara. —
83 Otto Samuel Emil. — 87 Bianca Louise.
12 29 { Karl Emil, Quartieraufseher, S. v. Karl Ludwig,
gew. Buchdrucker († 64), u. d. Maria Elisabeth
Freidig aus Adelboden († 86); B. v. 20, 21, W.
Güder A 1; VBS. v. 1-3.
13 63 Luise Augustine Borle aus Renan, c 94 (II. Ehe).

Nr. Geb.

- Aus I. Ehe mit Maria Magdalena Senn a. Lostorf,
Solothurn († 90):
- 14 868 Maria Ida, Arbeitslehrerin.
15 71 | Ernst Rudolf, Handelsangestellter in Vevey.
16 75 | Bertha Marie Adele Kälin a. Einsiedeln, c 96.
17 97 Roger Charles Jules.
18 78 Walter Emil.
19 95 Aus II. Ehe: Werner Karl.
20 37 Albert Eugen, in Nonnenhorn bei Lindau, B. v.
12 etc., Abgesch. v. Maria Ursula Bächler aus
Homberg, St. Gallen († 90).
21 45 | Wilh. Nikl. August, Pfarrer in Büren, B. v. 12 etc.
22 64 | Maria Lina Furrer, aus Lüßlingen, c 92.
23 70 Karl Emil, abwesend, S. v. Magd. Margaretha,
T. d. Rosa Margaretha.

477. **Rau** von Schlitz, Großh. Hessen. 1855. Affen.

- 1 37 | Karl Wilhelm Philipp, Dr. med. u. Arzt in Thun,
S. v. Joh. Wilhelm, gew. Dr. med. u. Professor
an der Hochschule († 61), u. der Meta Adelheid
Hofmann aus Friedberg, Großh. Hessen († 72);
B. v. 4.
2 36 | Johanna Maria v. Clais aus Winterthur, c 63.
3 68 | (Marie, c 95 mit Joh. Jakob Lips, Kaufmann
aus Basel). — 72 Arnold.
4 39 Wilhelmine Caroline Johannette, Schw. von 1,
in Burg-Steinfurt, in Westfalen.

478. **Regli** aus Unterhallau. 1896.

- 1 67 | Emil, Dr. med., Arzt.
2 68 | Emma Äbi aus Affoltern i. E., c 92.
3 96 Elsa Emma.

479. **Reinhardt** aus Röthenbach. 1892. Mohren.

- 1 47 | Rudolf, gew. Bahnmeister in Bern.
2 46 | Marianne geb. Wieland, aus Schüpfen, c 69.
3-4 72 Rudolf Friedrich. — 77 Karl.

480. **Reisinger** aus Stuttgart u. Aubonne. 1843. Affen.
Nr. Geb.

- 1 827 { Karl Rudolf Christlieb, Vizepräsident d. Bürger-
rates, Gesellschaftspräsident, S. von Karl Alex.,
gew. Kronenwirt († 79), u. der Barb. Elisa, VBT.
v. Durheim 1 etc. († 62); MBS. v. Lutstorf b 5.
2 46 Adeline, Schw. v. Gerber A 19 etc., c 61.

481. **Renaud** aus Avenches u. Neuenstadt. 1874.
Kaufleuten.

- 1 38 Maria Elisabeth Stauffer aus Grafenried, W. v.
Rudolf August Albert, gew. Direktor d. Berner
Handelsbank († 84).
2-3 69 Karl Albert, Bankangest. — 70 Ferdinand
Armand Paul, Bankangestellter.

482. **Ribi** aus Triboldingen, Thurgau. 1865.
Mittellöwen.

- 1 34 Albertine Kath. Keller a. Weinfeld, abwesend,
Abgesch. v. David, gew. Gymnasiallehrer († 85).

483. **Richner** aus Buchs, Aargau. 1892.

- 1 49 Johann Jakob, Angest. d. Kantonsbuchhalterei.
2 51 Elisabeth Rohr aus Hunzenschwyl, c 75.
3-5 75 Maria. — 77 Mina. — 84 Elise.

484. **Rieder** A. Ldsß. 1861. Mohren.

- 1 65 { Karl Niklaus Friedrich, Kondukteur d. S. C. B.,
S. v. Joh. Friedrich, Flachmaler († 96), VB. v.
10, 11, u. d. Anna Margaretha, Schw. v. Klötzli
b 1, wieder c 97 mit Ulrich Hofer, Handelsmann,
aus Langnau.
2 64 Anna Maria Messerli aus Rümligen, c 88.
3-6 88 Rudolf Friedrich. — 90 Maria Frieda. —
94 Otto Robert. — 98 Martha.
7-9 70 Johann Friedrich, Sattler in Spiez, B. von 1. —
73 (Maria Emma, Glätterin, c 96 mit Joh. Gottfr.
Zimmermann, Landarbeiter in St. Beatenberg).
— 74 Maria Augustine. — 82 Ernst.

Nr. Geb.

10-11 870 Karl Nikl., Wagner, S. v. Nikl., gew. Zimmermann († 82), und der Anna Elisabeth Mey aus Rohrbachgraben, wieder c 84 mit Gottl. Ledermann, Zimmermann, a. Madiswyl; VBS. v. 1. — 72 Rosa Elisa, Schw. v. 10.

485. **Rieder** B aus Münsingen. 1892. Schmieden.

1 51 Johannes, Wirt.
 2 52 Elisabeth Gurtner von Obermuhlern u. Zimmerwald, c 78.
 3-4 81 Johann Friedrich Karl. — 86 Albert.

486. **Ringier** aus Zofingen. 1864. Distelzwang.

1 46 Marg. Sophie Clara, in Kirchdorf, T. v. Friedr. Hieronymus, gew. Pfarrer in Kirchdorf († 79), u. der Marg. Amalie Caroline Wenger aus Thun († 78); Schw. v. 2, 11; VSchw. v. 8-10.
 2 48 Gottlieb Ernst, Dr. med. u. Arzt in Kirchdorf. B. v. 1 etc.
 3 53 Maria Äbi aus Bittwyl, c 75.
 4-6 76 Jerome Ernst. — 77 Caroline Johanna. — 82 Clara Alice.
 7 56 Rosa Clara, T. v. Thomaß 1, W. v. Robert Paul, Pfarrer in Kirchdorf († 97), B. v. 1 etc.
 8-10 77 Caroline Rosa Paula. — 80 Aline Dora. — 83 Paul Oskar Walter.
 11 51 Jerome Emil, Handelsm., Firma Ringier & Staub. B. v. 1 etc.
 12 63 Elisabeth Kündig aus Basel, c 84.
 13 85 Margaretha Elisabeth.

487. **Ris** aus Jegenstorf. 1578.

a. Pfistern.

1 70 Ernst, Klaviermacher, S. v. Albrecht, gew. Arzt in Worb († 75), u. d. Elisabeth Rüfenacht aus Langnau († 90); VBS. v. 5, 7, 8, 11, MBS. v. Schweizer A 1 etc.
 2 71 Rosina Lina Roth a. Großaffoltern, c 92.
 3-4 94 Oskar Ernst. — 95 Hilda Lina.

- Nr. Geb.
- 5 841 Daniel Albr. Friedr., Lehrer am Gymnasium u. an der Handelsschule, Direktor der eidg. Eichstätte, S. v. Gabriel Friedr., gew. Sigrist († 49), u. der Elisabeth Boss († 62); B. v. 7, 8; VBS. von 1, 11, W. v. Anna Elise Cäcilie. Schw. von Schnell b 5 etc. († 97).
- 6 80 Paul Friedrich.
- 7 33 Emma Voirol a. Tavannes, W. II. Ehe v. Albert Rudolf, Buchb. († 95), in Dachsfelden, B. v. 5 etc.
- 8 46 Emanuel Gottlieb, Pfarrer in Worb, B. v. 5 etc.
- 9 44 Julie Albertine Suter a. Kölliken, Aargau, c 70.
- 10 73 (Elise Hedw., Fr. Schweizer A 7). — 81 Emma Bertha.
- 11 47 Anna Wilhelmine, Erzieherin in England, T. v. Karl Ludwig, gew. Abwärter der Stadtkanzlei († 64); VBT. v. 1, 5 etc.
- 12 32 Anna Maria, Schw. v. Henzi c 1, W. v. Rudolf Ludwig, Ingenieur († 95), S. v. Eman. Friedr., gew. Bäcker u. Gutsbesitzer im Altenberg († 63), u. d. Anna Elisab. Kuhn († 62); B. v. 18; MB. v. Fr. Münger A 5, Schneider C 2, Schnyder 2.
- 13 56 Ludwig Eduard, gew. Notar, Abgesch. der Anna Maria Leonhard aus Bürchau, Großh. Baden, wieder c 95 mit Franz Friedrich Hügi, Kondukteur der N. O. B., aus Schötz, Luzern.
- 14 58 Rudolf Heinr. Hans, Zimmermeister in Thun.
- 15 54 Bertha Dänzer, a. Adelboden, c 93.
- 16 59 Louise Caroline.
- 17 64 Emanuel Friedrich, Bäcker.
- 18 22 Susanna Sophie, Schw. v. 12.
- 19-20 55 Ludw. Vinzenz, S. v. William Palmer in Kalkutta († 60) u. d. Maria Anna Mallok aus England, wieder auswärts verhehlicht. — 57 William Otto; beide Handelsleute in Kalkutta.

b. Schmieden.

- 1 40 { Gottlieb Rudolf, Schneider, S. v. Rud. Emanuel,
gew. Schreiber († 75), u. d. Verena Frauchiger
a. Eriswyl († 63); B. v. 6, 11, 12, 13, 15; MBS. v.
Fetscherin b 31.
- 2 46 Anna Schober a. Wattenwyl, c 80.

Nr. Geb.

- 3-5 881 Anna Maria. — 84 Bertha Martha. — 92
Rosalie Frieda.
- 6 45 (Robert Friedr., Schneider, in Genf, B. v. 1 etc.
7 39 (Margaretha Aegerter aus Oberwyl i. S., c 74,
gesch. 93 (I. Ehe).
8 64 (Barbara Sidler, aus Küßnach, Schwyz, c 95,
gesch. 98 (II. Ehe).
9 74 Aus I. Ehe: Margaretha Bertha.
10 97 Aus II. Ehe: Babette.
- 11-12 51 Friederike Emma Mathilde, Näherin, in Thier-
achern, Schw. v. 1 etc. — 53 Rosa Albertine
Adele, Glätterin.
- 13 56 (Karl Eduard Willh., Confiseur, in Biel, B. v. 1 etc.
14 50 (Anna Elisab. Weber a. Rümlang, Zürich, c 79.
15 57 (Gottfr. Emil, Zuckerbäcker, in Lörrach, B. v. 1 etc.
16 57 (Elise Rosine Marrel a. Yvonand, Waadt, c 86.
- 17-19 87 Victoria Olive Helvetia. — 90 Desiré Paul
Edmond Victor. — 93 Hermance Violette
Virginie.
- 20 21 Rosina Elisabetha Sophia, T. v. Sam. Ludwig,
gew. Pfarrer in Biglen († 76), u. d. Mar. Elis.
Marg. Simmen aus Erlach († 54); Schw. v. 21,
29, 30, 36, Fr. Schweizer A 2, 8.
- 21 24 Maria Elisa, VSchw. v. Fetscherin a 1, Fr. Mürger
A 5, Fr. Schneider C 2, Fr. Schnyder 2, W. v.
Eman. Rudolf Albrecht, gew. Pfarrer in Rogg-
wyl († 91), B. v. 20 etc.
- 22-24 55 Albert, Buchhalter in Zürich. — 58 Martha,
Lehrerin. — 62 Elisabeth, Sekundarlehrerin.
- 25 64 (Paul Traugott, Landwirt in Lindau, Zürich.
26 68 (Tabitha Barbara Waldvogel a. Stetten, Kt.
Schaffhausen, c 92.
- 27-28 96 Margarith Elisabetha. — 97 Tabitha Hanna.
- 29 28 Louise Philippine Merkel aus Marburg, W. v.
Gottl. Ludwig Gustav, gew. Hdlsm. († 90), B.
v. 20 etc.
- 30 37 Mar. Anna Kathar. Gertr., geb. Binzegger, verw.
Schnieper a. Luzern, W. II. Ehe v. Heinr. Jakob
Arnold, Postkondukteur in Luzern († 97), B. v.
20 etc.

- Nr. Geb.
- Aus I. Ehe mit Anna Margar. Aloysia Hildebrandt aus Horben, Luzern († 88):
- 31 859 { Ludwig Albert Arnold, Depotchef der Gott-
hardbahn, in Luzern.
- 32 66 { Marie Cécile Froidevaux a. Noirmont, c 84.
- 33-35 85 { Werner. — 89 Walter Arnold. — 91 Emilie
Cäcilia.
- 36 35 { Samuel Emanuel Eduard, Pfarrer in Leißigen,
B. v. 20 etc.
- 37 45 { Elisabeth. Hauser, geb. Weitstich, aus Basel, c 78
(II. Ehe).
Aus I. Ehe mit Mar. Const. Emma, Schw. v.
Christeller 1 († 77):
- 38 64 { Friedrich Eduard, Handelsmann in Burgdorf.
- 39 62 { Marie Antonia Schorno a. Schwyz, c 87.
- 40-43 88 { Eduard Karl. — 90 Otto Max Arthur. —
91 Paul Alfred. — 96 Flora Kornelia.
- 44-49 67 { Julie Louise Ida, Musiklehrerin in Berlin. —
71 Gustav Arnold Maximilian, V. D. M. —
73 Friedrich Alfred. — Aus II. Ehe: 80 Karl
Otto. — 84 Agnes Bertha. — 87 Maria Dora.
- 50 40 Franz Joh., abw., S. v. Franz Ludwig Samuel,
gew. Schlosser († 56), und der Claudine Maria
Cramer von Chevroud, wieder auswärts ver-
ehelicht seit 63 († 82); B. v. 51.
- 51 52 { Karl Ernst, Schlosser in Montreux, B. v. 50.
- 52 62 { Antoinette Dařan aus Genf, c 82.
- 53-56 82 { Antoinette Mathilde. — 84 Emil Ernst. —
87 Karl Albert. — 88 Margaretha Emilie.

488. **Risold** aus Murten. 1570—1610. Webern.

- 1 43 Ottilie geb. Jannach, aus Pontafel in Kärnten,
W. v. Eduard, gew. Beamter des eidg. Militär-
Departementes († 91), S. v. Karl Nikl. Emanuel,
gew. Obergerichtspräsident († 45), u. d. Louise,
V. Schw. v. Schwab 1 († 80); B. v. 2, VBS. v.
W. Ziegler B 2.
- 2 44 { Karl Georg, Kreisförster in Spiez, B. v. 1 etc.
- 3 54 { Maria Katharina Bischoff aus Spiez, c 81.
- 4 82 Maria Olga.

Nr. Geb.

- 5 839 Magdalena Liebwerth a. München, W. v. Friedr. Wilh. Ed., gew. Substitut d. Stadtpolizei († 80), S. v. Joh. Friedrich, gew. Schreiner († 83), a. dessen I. Ehe mit Anna Marg. Brunner a. Iseltwald († 55).
- 6 69 Elise Caroline, T. v. Joh. Friedrich (s. 5), aus dessen II. Ehe mit Anna Minder aus Radelfingen († 84), in Amerika.

489. **Ritter**. Ldsß. 1861. Kaufleuten.

- 1 28 Anna Barbara, gew. Lehrerin, im B.-Spital.

490. **Ritzenthaler** aus Belfort. 1896.

- 1 51 | Friedrich Oskar, Beamter der Kantonalbank.
2 64 | Luise Elisabeth Kegreiss a. Münster i. E., c 84.
3-6 86 | Luise Helene Alice. — 91 Marguerite Jenny.
— 93 Karl Oskar. — 94 Caroline Elisabeth.

491. **Roder** aus Rüthi. 1573. Metzger n.

- 1-2 29 Karl Friedrich, gew. Buchbinder, in Amerika, S. v. Joh. Dan. Friedrich, gew. Geometer († 74), u. d. Anna Julia Rupp a. Reutigen, MSchw. v. Wagner 13 († 64); MBS. v. Groß A 1. — 36 Karl Samuel Adolf, Handelscommis, in Amerika.
- 3 43 Julie Sophie, Schw. v. Haag 7 etc., W. v. Franz David Wilh., Metzger († 96), S. v. Franz Rud. Johann, gew. Metzger († 79), u. d. Kath. Marg. Bürki († 76).
- 63 (Bertha, Fr. Härdy 2). — 65 (Julie, c 96 mit Ernst Rudolf Tschanz, Bankangestellter aus Ausserbirrmoos). — 66 (Lina, Fr. Böhlen 8).

492. **Rodt**, von: 1388—1633. Kaufleuten.

(Das „von“ bezieht sich auf Nr. 1—12.)

- 1 43 Karl Alfred, Kolonist auf S. Juan Fernandez, Chile, S. v. Karl Samuel Adolf, gew. Prediger († 61), u. d. S. F. S. van der Müelen a. Lausanne († 46); HB. v. 2, 4; VBS. v. 5.

- Nr. Geb.
- 2 852 { Gottfried, Rittmeister in k. k. österr. Diensten,
S. v. Karl Samuel Adolf (s. 1), aus dessen II. Ehe
mit Louise Olympia Elisab. Couvreu aus Vivis
(† 76); B. v. 4, HB. v. 1 etc.
- 3 58 Aloisia Antonia Elisab. Goldner a. Wien, c 87.
- 4 54 Heinrich, Maler, in Vivis, B. v. 2.
- 5 49 { Friedrich Karl Eduard, Architekt, Burgerrat,
S. v. Karl Eduard († 90) u. d. Francisca Carol.
Cäcilia, VBT. v. Brunner A a 1 († 72); B. v. 12,
VBS. v. 1, 2, 4, MBS. v. Stettler 47.
- 6 53 Adelheid Anna, T. v. Mülinen 2, c 74.
- 7-11 75 Emanuel Walter, stud. med. — 78 Anna Mar-
garetha. — 80 Elisabeth. — 83 Anna. — 92
Hans Emanuel Bernhard.
- 12 55 Mathilde Sophia Cäcilia, Schw. v. 5.
- 13 40 Margaretha Gerber aus Chevroux, Waadt, W. v.
Rudolf Karl Ludwig, gew. Kommissionär († 96),
S. v. Karl Rud., gew. Polizeiaktuar († 59), u. d.
Maria geb. Karlen, verw. Andrist aus Boltigen
(† 87); B. v. 16, 20.
- 14-15 78 Maria Margaretha. — 79 Ida Bertha.
- 16 56 { Karl Adolf, Geometer, Sekretär des Bez.-Inge-
nieurs, B. v. 13 etc.
- 17 69 { Elise Bertha Falb a. Landiswyl, c 88.
- 18-19 94 Gertrud Bertha. — 96 Hedwig Alice.
- 20 56 { Alfred, in Amerika, B. v. 13 etc.
- 21 . . } Theresia Maria Schaaf, c 82.

493. **Rohr** A. 1588. (Mit zwei Blättern am Rohr im Wappen.)

a. Pfistern.

- 1-2 30 Mar. Magd. Albert., Bettmacherin, in Münsingen,
T. v. Samuel Jakob, gew. Sigris († 46), u. d.
Anna Hofer aus Walkringen († 78). — 32 Karl
Eduard Franz, Landwirt in Sidney, Australien
(ist verehelicht).

b. Schmieden.

- 1 24 Mar. Nanette Julie Elis. Philippine, gew. Er-
zieherin, T. v. Jakob Albrecht, gew. Pfarrer in

- Nr. Geb.
- Eggiwyl († 25), und der Julie Judith Ith († 77),
MSchwT. v. Benteli b 4, 5; VBT. v. 3-5.
- 2 852 Albert Rudolf, Dr. phil. u. Fürsprecher, Be-
amter der Obergerichtskanzlei, S. v. 1.
- 3-4 28 Friedrich Emanuel, gew. Kaufmann, S. v. Gott-
lieb Christoph, gew. Kunstmaler († 60), u. d.
Anna Barbara Zaugg († 51); B. v. 5, VBS. v.
1 etc. — 33 Jeannette Christine Caroline, gew.
Schneiderin, im B.-Spital.
- 5 45 Anna Maria Elisabeth Otz aus Oberbalm, W. v.
Franz Emanuel Gottlieb, gew. Vergolder († 85),
B. v. 3 etc.
- 6-11 67 Franz Arnold Eduard, Beamter d. städtischen
Baudirektion. — 69 Ernst, Farmer in Santa
Cruz, Kalifornien. — 72 Friedrich, Elektro-
ingenieur in Örlikon. — 78 Emma Elise. —
79 Bertha Lina Hedwig. — 83 Paul Max Emil.
- 12 63 Elise Joh. Clara, in London, T. v. Anna Julia
Magdalena, Schw. v. 3 etc., jetzt Fr. Streubel
aus Schmerkau, K. Sachsen.
- 13 33 { Constanz Eduard, Zuckerbäcker, S. v. Fr. A. Mar.
Rosa Rohr, geb. Ingold († 70).
- 14 45 { Katharina Louise Hager a. Adelboden, c 68.

494. **Rohr B** aus Stauffen. E. E. 1711. B. 1768.

Mittellöwen.

(Mit einem Blatte am Kolben im Wappen.)

- 1 27 Eman. Karl, I. Pfarrer am Münster, S. v. Karl
Jakob, gew. Arzt († 63), u. d. Maria Eliabetha,
Schw. v. Gruner c 1 († 73); W. v. Alb. Stadler
aus St. Gallen († 96).
- 2 58 { Karl Maximilian, Pfarrer in Brunnen, Schwyz.
3 64 { Anna Elisabeth Gonin aus Lausanne, c 84.
- 4-5 86 Walter Ernst. — 88 Hilda Johanna.
- 6 59 { Joh. Eduard Ernst, Pfarrer in Rohrbach.
- 7 59 { Emilie Kathar. Riggenbach aus Basel, c 88.
- 8-12 90 Anna Elisabeth. — 91 Marie Helena. —
93 Katharina Gertrud. — 95 Karl Johann.
— 97 Eva Dorothea.

- Nr. Geb.
- 13 863 { Karl Adolf, Dr. med. u. Arzt.
14 75 { Olga Maria Troxler, aus Basel und Münster,
Luzern, c 95.
- 15-16 96 Edith Maria. — 97 Margerita Adele.
17 67 Wilhelm Hermann, Pfarrer in Thun.
18 38 Anna Maria Sophia, BT. v. Leuch 1; VSchwT.
v. Walther A 1; W. v. Franz Rudolf, gew. Reg-
Rat († 88), S. v. Franz Ludw., gew. Weißgerber
(† 59), u. d. Mar. Elis. Jenner († 33); VBS. v.
20 etc., MBS. v. Küpfer A c 1 etc.
- 19 59 (Ida, W. Leuch 25). — 78 Hilda Elsbeth.
- 20-22 25 Maria Elisabetha, Kstg. im B.-Spital, T. v. David
Albrecht, gew. Bäcker († 47); Schw. v. 23, 33,
VBT. v. 18. — 28 Anna Emilie. — 31 Sus. Maria
Albertine, Kostg. im B.-Spital.
- 23 35 | Rudolf Friedrich Albrecht, Bäcker, B. v. 20 etc.
24 35 | Elisab. Rosette Schlatter a. Schaffhausen, c 62.
25 64 Karl Rud. Albrecht, Bäckermstr., W. v. Anna
Elisab. Rindlisbacher aus Landiswyl († 96).
- 26-30 88 Elisabeth Rosa. — 89 Mathilde Margaretha.
— 92 Emma Maria Elsa. — 94 Johanna
Erika. — 96 Ernst Albert.
- 31 68 (Anna Margaretha, Fr. Dähler 14). — 69 Maria
Margaretha. — 70 (Rosa Emilie, c 93 mit Alfr.
Henry Burnier, Buchhalter a. Lutry u. Villette).
— 73 (Emma Lydia Albertine, c 97 mit
Friedr. Ernst Theodor Mühlberg, Geschäfts-
inhaber aus Aarau).
- 32 75 Alexander, Maler.
- 33 36 Maria Elisabeth Caroline, Schw. v. 20 etc., Kstg.
im B.-Spital.

495. Romang a. Gsteig b. Saanen. 1871. Schmieden.

- 1 32 { Gottl. Friedr., gew. Pfarrer v. Rüegsau, S. v.
Christian, gew. Oberrichter († 69), u. d. Anna
Maria Mösching († 52).
2 35 | Sabine Sophie Egloff a. Gottlieben. Thurgau, c 62.
63 (Henr. Cäcilie, c 94 mit Alfred Blanc, Kauf-
mann a. Basel).

Nr.	Geb.	
3	865	} Friedr., Ingen. in Heidenheim, Württemberg. } Amalie Margar. Emilie Schöttle aus Kaisers- } lautern, c 93.
4	68	
5	94	Elsa Sophie.

496. **Rooschüz** aus Stuttgart. 1878. Mittellöwen.

1	43	Louise Maria Sophie Kapff aus Stuttgart, W. v. Georg Albert Ludwig, gew. Handelsmann († 79), MB. v. Müller 1 etc.
2	65	} Hans Albert, Fabrikant.
3	74	} Aloise Hermine Mayer, a. Mannheim, c 93.
4-7	94	Kurt Hans Albert. — 95 Erich Georg Peter. — 97 Alice Clara Luise Margarithe. — 98 Ella Bertha Hedwig.
8	66	} Herm. Friedr., Dr. med. u. Arzt in Aarwangen.
9	72	} Maria, T. v. Kißling A 1; Schw. v. 12, c 94.
10	96	Hertha Marie.
11	67	} Albert Georg, Pfarrer in Vechigen.
12	70	} Anna, T. v. Kißling A 1; Schw. v. 9, c 91.
13-14	93	Margaritha Anna. — 95 Anna.
15-16	69	Eugen Karl Ad., Techn. — 74 Karl Christ. Walter, in Burgdorf.

497. **Rosen.** Ldsß. 1861. Webern.

1	48	} Jakob, Schuhmacher, S. v. Jakob († 61) u. d. } Susanna Wittwer; B. v. 9.
2	52	
3-8	77	Carol. Hänggi a. Nunningen, Solothurn, c 75. Caroline, Schneiderin. — 78 Wilhelm, Schlosser. — 79 Flora. — 82 Rosina. — 84 Jakob. — 91 Gottfried.
9	53	Susanna Carolina, Schw. v. 1, in Köniz.

498. **Roth** A aus G.-Affoltern. 1868. Schmieden.

1	30	Barbara Liechti, geb. Stoller, aus Landiswyl, W. II. Ehe v. Rudolf, Bier- und Speisewirt. Aus I. Ehe m. Elisabeth Sahli a. Wohlen († 70):
2	52	} Rudolf, Wirt. } Anna Susanna Rosa Merlach, aus Montelier, } Murten, c 89.
3	67	
4-7	91	Rosa Gertrud. — 92 Alice Martha. — 94 Paul Rudolf. — 97 Max Rudolf.

Nr. Geb.

8-9 859 Eduard, in Australien. — 70 Ernst Benjamin,
Gärtner bei Melbourne in Australien.

499. **Roth** B aus Wangen. 1897. Schiffleuten.

1 65 (Adolf Jakob, Handelsmann in Wangen.
2 76 (Anna, Schw. v. Sommer 1 u. 2, c 97.
3 98 Anna Elisabeth.

500. **von Rougemont** aus Neuenburg. 1825. Pfistern.

1 21 Louise Amelie Bath aus Paris, W. v. Dionys Joh.
Edm. († 72), S. v. Dionys Maria, gew. Banquier
in Paris († 63), u. d. Jenny Hersilia v. Thellusson
aus Genf († 65); VBS. v. 4, VB. v. 3, MBS. v.
Graffenried 3.
2 59 Ludwig Edmund.
3 51 (Leopold Denis Ludwig, in Frankreich, S. von
Alfr. Joh. Leopold († 52) u. der Louise Laurence
Adel. Cécile, Schw. v. 4, wieder verehelichte Fr.
Berard aus Frankreich; BS. v. 1.
4 . . . Lucie Louise Sophie Wurtz aus Paris, c 80.
5-9 80 Denise Constance Cecile. — 82 Peter Eduard
Adolf. — 83 Anna Marie. — 86 Jakob Robert
Didier. — 94 Nicole.
10 37 (Johann Friedrich Albrecht, gew. eidg. Oberst,
in der Schadau, S. v. Abr. Dionys Alfred, gew.
Gutsbesitzer in der Schadau bei Thun († 68), u.
der Sophie, VSchw. v. Pourtales 12 etc. († 82);
MB. v. 3, VBS. v. 1.
11 54 Mina Justine Anna de Constant-Rebecque aus
Lausanne, c 80.
12-14 81 Sophie Clara Margar. — 82 Alice Laurence.
— 85 Alfred Denis Louis.

501. **von Rovéréa** a. Iferten. 1658—1791. Mittellöwen.

1-2 14 Ludwig Karl Claudius, gew. Hauptmann, in
Neapel, S. v. Peter Ludw. Friedr., gew. Offizier in
Spanien, u. d. Lucia Maria Antoinette Fulgentia
Riuz a. Karthagen. — 19 Hyacinth Alexander
Friedrich, gew. Hauptmann in Neapel, in Nocera
bei Neapel (ist verehelicht, hat Familie).

502. **Rubin** aus Lauterbrunnen. 1890.

Nr. Geb.

- 1 859 | Emil, Wirt zum Kornhauskeller.
 2 67 | Louise Berger a. Wengi, c 86.
 3-5 87 | Ida Mathilde. — 88 Hedwig. — 90 Adrian Emil.

503. **Ruch** aus Trachselwald. 1869. **Schuhmachern.**

- 1 68 | Samuel Jakob, eidg. Zollbeamter in Genf, S. v.
 Peter Jakob, gew. Metzger († 93), u. der Anna
 Maria Lehmann aus Leuzigen († 97).
 2 66 | Fanny Cornu, a. Gorgier, Neuenburg, c 97.
 3 71 | Julia Clara Maria.

504. **Rudrauff** a. Darmstadt u. Erlach. 1839. **Metzgern.**

- 1 27 | Maria Charlotte, Schw. v. Schnyder 1; MSchw.
 v. Hahn 1; W. v. Friedrich Ludwig, gew. Ge-
 sellschaftssekretär u. Burgerrat († 89), S. v. G.
 Friedr., gew. Apotheker, u. d. Rosina Elis. Hahn
 († 57); MB. v. Trechsel 1 etc., Studer a 6 etc.

505. **Ruef** aus Trüllikon, Kt. Zürich. 1892.

- 1 58 | Jakob, Kupferschmied.
 2 60 | Marie Karoline Boss, a. Seftigen, c 82.
 3-5 83 | Ernst Jakob. — 84 Marie. — 85 Martha.

506. **Rüetschi** aus Aarau. E. E. 1591. B. 1700.**Zimmerleuten.**

- 1 20 | Alb. Rud., Dr. theol., gew. Pfarrer am Münster
 und Prof. hon. der Hochschule, S. v. Joh. Sam.,
 gew. Direktor des Progymnasiums († 61), u. d.
 Albertine Stämpfli geb. Ernst († 36); VB. v. 15,
 21, VHB. v. Stämpfli A 20; GV. v. Müller C 3-11;
 W. v. Adele Kath., Schw. v. Fueter 1 († 60).
 2 61 | Anna Fanny, T. v. Gerster A 29, W. II. Ehe v.
 Rud., gew. Pfarrer in Münchenbuchsee († 87).
 3-7 77 | Aus I. Ehe mit Joh. Margaretha, Schw. v.
 Wäber b 1 etc. († 77): Max, stud. theol. —
 Aus II. Ehe: 83 Johanna. — 84 Rudolf. —
 85 Emil. — 87 Ernst.

- | Nr. | Geb. | |
|-------|------|---|
| 8 | 849 | Adele. — 55 (Emma, Fr. Müller C 2). |
| 9 | 59 | {Eduard, Handelsm., Gesellschaftspräsident. |
| 10 | 62 | {Sophie Elise Leuzinger a. Netstall, Glarus, c 88. |
| 11-14 | 89 | Ed. Walter. — 90 Gertrud. — 92 Hedwig.
— 95 Hans Werner. |
| 15 | 59 | {Friedr., Pfarrer in Sumiswald, S. v. Karl Ludw.,
gew. Pfarrer v. Sumiswald († 67), u. d. Maria
Henriette, Schw. v. Bitzios 1 († 90); BS. v. 1. |
| 16 | 61 | {Martha Emilie Bertha, Schw. v. Wäber b 1 etc.,
c 83. |
| 17-20 | 84 | Fritz. — 86 Elsa. — 87 Johanna. — 90 Martha. |
| 21 | 61 | Henriette Louise, Lehrerin, Schw. v. 15. — 67
(Anna Rosa, c 96 m. Franz Rud. Aug. Scheuchzer,
Kaufmann, a. Basel u. Zürich). |
| 22 | 33 | Maria Magdalena, T. v. Johann, Tischmacher
(† 53), Erzieherin im Auslande. |

507. **Rüegsegger** aus Eggiwyl. 1892.

- | | | |
|-----|----|---|
| 1 | 49 | Anna, geb. Äbersold, W. d. Christian Eduard,
gew. Sattler († 91). |
| 2-3 | 71 | (Rosa Clara, c 95 mit Joh. Jak. Rud. Wirth,
Zahnarzt, a. Ursenbach). — 76 Anna Emma.
— 83 Christ. Eduard. |

508. **Rüfenacht** A aus Meikirch. 1871. Mohren.

- | | | |
|-------|----|---|
| 1 | 38 | Elise Dietrich a. Volketswyl, Zürich, W. II. Ehe
v. Eduard, gew. Weinhändler († 85).
Aus I. Ehe mit Maria Elise Moser († 69): |
| 2 | 56 | {Gustav Emil, Weinhändler. |
| 3 | 64 | {Natalie Maria Hösch a. Burtscheid, Preußen,
c 88. |
| 4-7 | 89 | Caroline Maritta. — 90 Ludolf Eduard. —
95 Kurt August Christian. — 96 Eugen. |
| | 59 | (Sophie Emma, Fr. Trachsel B 2). — 65 (Bertha
Louise, Fr. Müller C 20). |
| 8 | 67 | {Karl Hermann, Dr. jur. u. Fürspr., Burgerrat. |
| 9 | 76 | {Julie Magdalena, T. v. Studer a 6, c 94. |
| 10 | 97 | Hermann Walter. |
| 11-12 | 73 | Aus II. Ehe: (Lina Mathilde, Fr. Lindt 4). —
75 Martha Elisabeth. — 77 Albert. |

509. **Rüfenacht** B aus Meikirch. 1883. Pfistern.

Nr. Geb.

- 1 836 { Christian, Handelsmann, S. v. Johannes u. der
Anna Frutig.
2 56 { Maria Louise Burn a. Adelboden, c 83 (II. Ehe).
3-9 67 Aus I. Ehe mit Anna Barb. Balmer: Ernst. —
73 Maria. — 81 Eduard. — Aus II. Ehe: 86
Wilhelm. — 87 Louise Clara. — 93 Ella. —
96 Alice.

510. **Rupf** aus Neuenegg, urspr. aus Tübingen. 1889.

- 1 47 { Gotthilf Hermann, Handelsmann.
2 44 { Maria Anna Wiederkehr a. Gontenschwyl, Aarg.,
c 70.
3-7 72 (Sophie Hermine, c 95 mit Joh. Edm. Juker,
Bierbrauer, a. Bolligen). — 73 Maria Martha. —
74 Albert Emil. — 75 Louise Mathilde. —
80 Gotthilf Hermann. — 85 Wilhelm Heinrich.

511. **Ruprecht** aus Laupen. 1889. Mohren.

- 1 43 Johannes, Wirt im Bad Weissenburg, W. von
Maria Theresia Bühler aus Äschi († 88).
2-3 81 Walter Ernst Johann. — 84 Lucie Marie.

512. **Rüssillon** aus Iferten. 1794. Schmieden.

- 1 . . Anna Katharina Eva Broich aus Bonn in Frank-
furt a. M., W. v. Joh. Wilhelm, gew. Hauptmann
in neapol. Diensten († 75), S. v. Rud. Ludwig,
gew. Handelsmann († 31), u. der Anna Christina
Sorg aus Frankfurt a. M.
2 62 Carolina.

513. **Rütimeyer** aus Aarau. 1612. Ober-Gerwern.

- 1 56 Walter Markus, Kaufmann in Walkringen, S. v.
Adolf Albr., gew. Pfarrer in Walkringen († 91),
u. der Maria Karoline Fankhauser aus Burgdorf
(† 92), Schw. v. 4, Fr. Schorer 3; BS. v. 10 etc.

- | Nr. | Geb. |
|-----|---|
| 2 | 857 Anna, Lehrerin in Walkringen, Schw. v. 1 u. 3. |
| 3 | 62 Ludwig Otto, Pfarrer in Walkringen, B. v. 1 etc. |
| 4 | 34 Elisabeth Charlotte Laura Fankhauser, MSchw. v. 1 etc., W. v. Karl Ludwig, Dr. med. u. Professor in Basel († 95), S. v. Christ. Albrecht, gew. Pfarrer in Gerzensee († 80), u. der Rosina Marg. Küpfer († 77); B. v. 10, 11, 13, VB. v. 1-3 etc. |
| 5 | 56 { Ludwig Leopold, Dr. med. u. Arzt in Riehen, Basel. |
| 6 | 59 { Charlotte Rosa, T. v. Lindt 8, c 84. |
| 7-9 | 87 Wilhelm. — 89 Karl Ernst. — 91 Helene Elisabeth. |
| 10 | 24 Mathilde, Erzieherin in Basel, Schw. von 4 etc., VSchw. v. 1 etc. |
| 11 | 41 Anna Wanner aus Beggingen, Schaffhausen, gesch. W. v. Traugott Friedrich, gew. Sattler († 85), B. v. 4 etc. |
| 12 | 75 Bertha Henriette Rosa. |
| 13 | 50 Emma Schneulin aus Stein, Schaffhausen, in Basel, W. v. Gerold Albrecht Immanuel, gew. Lehrer in Basel, B. v. 4 etc. |
| 14 | 69 { Karl Robert Gerold, Kaufmann in Basel. |
| 15 | 69 { Eugenia Veronika Ignatia Magdalena Emilie Förster aus Neckarmühlbach, c 95. |
| 16 | 71 Emma Clara. |
| 17 | 45 Maria Sophie, abwesend, T. v. Nikl. Friedrich, gew. Graveur († 47), u. der Marg. Rosina Zumbach (II. Ehe), jetzt Fr. Hoßfeld; VBT. v. 4 etc. |

514. von Rütte aus Solothurn. 1525—1592.

a. Schmieden.

- | | |
|---|---|
| 1 | 19 Eman. Gottl. Bernhard, Apotheker in New-York, S. v. Joh. Emanuel Viktor, gew. Sprachlehrer in Breslau († 33), u. d. Anna Charlotte Hinz († 49), W. v. Frieda Henriette Dorothea Henning aus Demmin († 50). |
| 2 | 46 Maria Johanna. |

Nr.	Geb.	b. Mohren.
1	824	Pauline Emilie, gew. Lehrerin, Kostg. i. Burger- spital, T. v. Gabr. Samuel Rudolf, gew. Amts- schreiber von Signau († 49), aus dessen I. Ehe mit Louise Anna Raclé aus Neuenstadt († 26); HSchw. v. 2, 17, VBT. v. 21 etc., 38 etc.
2	34	Rudolf, Stadtkassier, S. v. Gabr. Samuel Rudolf (s. 1), aus dessen II. Ehe mit Maria Rosina, V Schw. v. Henzi c 16 etc. († 67); B. v. 17, HB. v. 1.
3	36	Maria Elisab., Schw. v. Baumgartner 1 etc., c 58.
4	60	Friedrich, Kfm. in Boudevilliers, Neuenburg.
5	62	Laure Wodey aus Epinal, Frankreich, c 84.
6-10	87	James Rudolf. — 88 Violette. — 90 Laure Yvonne Mathilde. — 91 Frédéric. — 97 Liliane Marie.
11	62	Marie Cäcilia Rosalie.
12	64	Rud. Otto Roland, Handelsm. in Argentinien.
13	73	Maria Adelina Fasciolo aus Italien, c 91.
14-15	92	Chile Rudolf. — 94 Maria de la Soledad Margarita Anna Rosa.
16	73	Rudolf Eugen, cand. med.
17	37	Gustav, Handelsmann, B. v. 2 etc.
18	46	Maria Elisabeth, Schw. v. Lauterburg b 1, c 69.
19-20	71	Felicitas Pauline. — 76 Beata Eugenie Louise.
21	25	Albert Rudolf, gew. Pfarrer in Radelfingen, S. v. David Sigmund, gew. Pfarrer in Sutz († 77), u. d. Mar. Sophie Adele, V Schw. v. Gatschet 1, a. Erlach u. Ins († 58); B. v. 32, 34, VBS. v. 1 etc., 38 etc.
22	37	Const. Sophie Cäcilie, Schw. v. Bitzius 1 etc., c 55.
23	59	Sophie Cäcilie, Lehrerin.
24	60	Gotthelf, Pfarrer, auf Beatenberg.
25	65	Pauline Bertha Adeline, Schw. v. Greyerz 29 etc., c 89.
26-28	90	Elisabeth. — 92 Hans. — 95 Eduard.
29-31	65	Maria Emilie Adelheid, Lehrerin. — 76 Frieda. — 80 Walter Theophil.
32	52	Susanna Elisabeth Bischoff aus und in Thun, W. II. Ehe v. Gottl. Rudolf, gew. Handelsmann († 85), B. v. 21 etc.
33	80	Louise.

- Nr. Geb.
- 34 829 { Friedrich Ludwig, Baumeister, Burgerrat, B. v.
21 etc.
- 35 38 { Elise Benner aus Mülhausen, c 63.
- 36-37 64 (Helene, Fr. v. Wurstemberger a 15). — 66
Marie Violette. — 71 Paul Friedrich, Polyt.
Schule in Paris. — 74 (Elisabeth Margaretha,
c 94 mit Henry Maurice Couvreu v. Deckers-
berg, Banquier a. Genf, Corsier u. Vevey).
- 38 28 { Rud. Ludw. Alfred, gew. Pfarrer in Vechigen, S.
v. Eman. Christian, gew. Pfarrer in Arch († 86),
u. d. Ros. Elis. Aberegg aus Büren († 85); B. v.
42, 44, VBS. v. 1 etc., 21 etc.; MSchwS. v. Pflüger 1.
- 39 38 { Rosa Cäcilia, Schw. v. Ochsenbein 1, c 58.
- 40-41 60 Emma Rosa. — 64 Karl Alfr. Oskar, Handels-
mann.
- 42 29 { Eduard, Pfarrer in Steffisburg, B. v. 38 etc.
- 43 20 { Sophie Albertine Sprüngli, MSchw. v. Haller A
56 etc., Volz 3 etc., c 55.
- 44 31 { Friedrich Rudolf, Handelsmann in Lima, Peru,
B. v. 38 etc.
- 45 37 { Manuela Rosa Petronilla Barrios a. Lima, c 68.
- 46-52 69 Maria Ottilia Theresa. — 70 Manuel Pablo
Emilio. — 72 Manuel Rodolfo. — 74 Louis
Henri Otto. — 75 Julius Eduard. — 78 Paul
Sylvester. — 81 Carmela Rosa.

515. **Rybi** aus Ermatingen, Thurgau. 1891.

- 1 51 Eduard, Baumeister, W. v. Rosette Fischer aus
Ober-Dießbach († 97).
- 2-3 78 Ed. Rud. Friedr. — 86 Rosalie Martha Gisela.

516. **Ryser A** aus Affoltern im Emmenthal. 1829.
Zimmerleuten.

- 1 50 Jakob Karl Eduard, Handelsmann, S. v. Eduard
Aug., gew. Dr. med. u. Arzt in Bümplitz († 71),
u. d. Anna Françoise Lucas a. Frankreich († 91),
B. v. 2, BS. v. 11, VBS. v. 5-7, W. v. Anna
Andres, geb. Mader, a. Gächwyl-Lütterswyl († 97).

Nr. Geb.

- 2 855 { Julius Alphons, eidg. Trompeter-Instruktor der
Kavallerie, B. v. 1 etc.
- 3 61 { Anna Gertrud, T. v. 11, c 82.
- 4 84 Max Otto.
- 5-6 42 Ida Valeria, T. v. Jak. Albr. Cäsar, gew. Holz-
händler in Fluntern, Zürich († 76), u. d. Anna
Luise Plüß a. Ryken († 93), im B.-Spital, VBT. v.
1 etc. — 49 Eug. Albertine, Erzieherin in Rußl.
- 7 58 Maria Josepha Nietlisbach a. Beinwyl, Aargau,
W. v. Hermann Cäsar, Techniker in Olten († 94),
B. v. 5 etc.
- 8-10 85 Hermann Cäsar. — 87 Ida Josephine. — 89
Max Albert.
- 11 28 Rudolf Karl Theod., VB. v. 1 etc., städt. Armen-
insp., W. v. Maria Anna Roth a. Niederönz († 77).
- 12-13 54 Karl Theodor. — 59 Arthur, Handelsmann in
Bukarest. — 61 (Anna Gertrud, Fr. v. 2).

517. **Ryser B.** Ldsß. 1861.

a. Schmieden.

- 1 60 Christian, in Kanada, S. v. Christ., gew. Steinh.
(† 86), u. d. Magd. Brunner a. Adelboden († 81).

b. Ober-Gerwern.

- 1-2 48 Maria Joseph., T. I. Ehe v. Jakob, gew. Schuh-
macher († 73), u. d. Kath. Schüpbach, abw. —
Aus II. Ehe mit Anna Schaffer a. Stettlen († 78):
61 Viktor Alfred, in Amerika.

518. **Ryser C a.** Ochlenberg, K. H.-Buchsee. 1865.
Metzgern.

- 1 64 Gottfried, in Amerika, S. v. Joh. Gottfried, gew.
Tabakfabrikant († 74), u. d. Elisab. Maurer aus
Schwadernau († 79); B. v. 2.
- 2 66 { Ernst, Coiffeur, B. v. 1, W. v. Kath. Schweizer
aus Lützelfüh († 94).
- 3 67 { Caroline Henr. Albert. Trabold, aus Zollikofen,
c 95 (II. Ehe).
- 4-5 96 Ernst Erwin Rud. — 98 Clémence Lina Blanche.

519. **Salvisberg** aus Mühleberg. 1875. Mohren.

Nr. Geb.

- 1 827 (Samuel, Amtsnotar.
 2 41 (Elisabeth Caroline Schibler aus Walterswyl und
 Rothacker, Solothurn, c 66.
 3-10 68 Mathilde Carol. — 70 Emil, Direktor d. Gas-
 werkes in Luzern. — 71 Gustav, Bankange-
 stellter. — 72 Wilhelm, Schreiner. — 74 Otto,
 Techniker. — 75 (Clara, Fr. Spieß 2). — 76
 Theodor. — 79 Bertha. — 84 Ernst.

520. **Say** aus Frankreich, seit 1882 aus Aarmühle. 1887.
Metzgern.

- 1 55 (Heinrich Ludwig Eugen Marie, Schloßbesitzer
 zu Lormois, Dép. Seine-et-Oise.
 2 50 (Marie Taffin d'Heursel, geb. Davis, aus Apolda,
 Sachsen-Weimar, c 82.
 3-4 81 Henri Marie Joseph. — 83 Constant Henri
 Marie.

521. **Schädelin** a. Kirchlindach u. Moosleerau im Aargau,
und Frutigen. 1855. Ober-Gerwern.

- 1 35 Maria Augusta Bertha, T. v. Joh. Jakob, gew.
 Helfer am Münster († 59), aus I. Ehe mit Maria
 Leuenberger v. Bern († 42), Schw. v. 2, 8, HSchw.
 v. 9, 14, 15.
 2 45 Sophie Elisabeth Andreaä aus Biel, Schw. v. W.
 Schneeberger 1, W. v. Karl Ferd. Edm., Pfarrer
 in Großaffoltern († 97), B. v. 1.
 3-7 73 Walter, Förster. — 76 Hedwig Adele Bertha.
 — 77 Edmund August. — 79 Karl Albert.
 — 88 Hans Moriz.
 8 41 Rosa Carol. Elisa, abwesend.
 9 46 (Benedikt Ludw. Emil, Kaufmann, B. v. 1, a. d.
 Vaters II. Ehe mit Wilhelmine Caroline Louise
 Henriette Cäsar. Kung a. Lyß († 98).
 10 46 Louise Abys aus Chur, c 81 (II. Ehe), gesch. 93.
 11 68 Barb. Emma Fenner a. Küsnach, Zürich, c 97
 (III. Ehe).

Nr. Geb.

- 12-13 874 Aus I. Ehe mit Mar. Elise Soph. Kurth aus Attiswyl († 80): Paul. — Aus III. Ehe: 98 Victor Edgar.
- 14 50 Karl Ludw. Ernst, Verwalter d. Depositokasse.
- 15 57 Maria Adeline Mathilde, Sekundarlehrerin.

522. **Schallenmüller** a. Waiblingen, Württemberg. 1890.

- 1 49 Immanuel, Zahnarzt.
- 2 57 Louise Albert. Egger aus Kandergrund, c 80; gesch. 92.
- 3-4 81 Rosa Augusta. — 89 Albert Friedrich Rudolf.
- 5 50 Anna Maria Berner, geb. Becker, Aug. Witwe, a. Unterkulm, c 97 (II. Ehe).

523. **Schär** a. Walterswyl. 1842. Schuhmachern.

- 1 42 Eduard, Dr. u. Professor an der Universität in Straßburg, S. v. Ludwig, gew. Fürsprecher († 44).
- 2 47 Anna Vogel aus Zürich, c 73.
- 3 74 Wilhelm Eduard Alfred.

524. **Schärer** A aus Spiez. 1616. Zimmerleuten.

- 1 18 Aug. Rud. Eman., Dr. phil., Kstg. im B.-Spital, S. v. Ludwig Emanuel, gew. Pfarrer in Belp († 53), u. d. Maria Elis. Rosina, VSchw. v. Henzi c 16 († 76); MB. v. 11 etc., Kuhn 2 etc.; VBS. v. 2 etc., MSchwS. v. Steck B 1.
- 2 34 Henr. Mar. Ros. Linder a. Steffisburg, W. v. Franz Joh. Rudolf, gew. Direktor der Waldau († 90), S. v. Rud. B. Franz, gew. Pfarrer a. d. Nydeck († 44), u. d. Marg. Helene Sophie Offenhäuser aus Oberwyl i. S. († 62); B. v. 16, W. Stauffer A c 4; VB. v. 11-13, 14, 17, 21-22; VBS. v. 1.
- 3-5 55 Rudolf, Gipser und Maler, in Amerika. — 56 Louise, Sek.-Lehrerin, in Biel. — 58 Oskar, Fabrikangestellter, in Amerika.

- | Nr. | Geb. | |
|-------|------|---|
| 6 | 860 | { Edmund, Dr. med. u. Arzt, in Altstätten, St. Gallen. |
| 7 | 67 | { Hedw. Emma Weiß a. Aussersihl, Zürich, c 91. |
| 8-9 | 91 | Rudolf Theodor. — 94 Gertrud Emma. |
| | 61 | (Rosalie, Lehrerin, c 97 mit August Fischer, Weinhändler, a. Unterseen). |
| 10 | 62 | Anna Martha, Sek.-Lehrerin. |
| 11-12 | 53 | Rosa Emerentia Ida, Lehrerin, T. v. Karl, gew. Fürsprecher († 81), u. d. Sophie Adele Rosina, Schw. v. 1 († 85); Schw. v. 13, MSchw. v. 15, BT. v. 2 etc. — 54 Maria, Zeichnerin auf dem Kantonsbauamt. |
| 13 | 55 | Rosalie Schmutz aus Eptingen, Baselland, W. v. Karl Wilhelm, Sattlermeister († 94), B. v. 11, 12 etc. |
| 14 | 59 | Rahel, Negotiantin, Schw. v. 11 etc. |
| 15 | 85 | Judith, T. von Rosa, jetzt Fr. Heuberger, aus Bötzen, Aargau; SchwT. v. 11 etc. |
| 16 | 35 | Judith Margaritha David, aus und in Basel, W. v. Eduard, gew. Ingenieur († 77), B. v. 2 etc. |
| 17 | 58 | { Rudolf Eduard, Hafnermeister in Basel. |
| 18 | 72 | { Bertha Wüthrich a. Brugg u. Riniken, c 94. |
| 19-20 | 95 | Bertha. — 96 Margaritha. |
| 21-22 | 60 | Judith Margaretha. — 62 Amalia. |
| 23 | 65 | { Paul August, Redaktor, in Amerika, S. v. Fried. August, gew. Baumeister († 79), u. d. Rosa Joh. Ringier, wieder c 79 mit Joh. Alb. Altorfer aus Kloten, Zürich; B. v. 27, 32, 33, BS. v. 2 etc. |
| 24 | 63 | { Anna Wilhelmine Louise Kull aus Hirslanden, Zürich, c 87. |
| 25-26 | 88 | Paul Rudolf. — 89 Louisa. |
| 27 | 66 | { Emil Herm., Uhrmacher in Solothurn, B. v. 23 etc. |
| 28 | 59 | { Louise Strähl, a. Saanen, c 89. |
| 29-31 | 91 | Ernst Rudolf. — 93 Paul Eduard. — 97 Ida Klara. |
| 32-33 | 67 | Maximilian Alfred, Commis, in Bulle, B. v. 20 etc. — 69 Fried. Georg, Schrifts. in Yokohama. |
| 34 | 45 | Louise Bertha Walder, aus Ötweil, Zürich, W. v. Ernst Karl Emanuel, Dr. med. u. Arzt der Strafanstalt († 96), S. v. Gottl. Emanuel, gew. |

Nr.	Geb.	
		Schlosser († 75), u. d. Joh. Maria, VSchw. v. Dufresne b 1 († 78); B. v. 45, 64, 69, BS. v. 84.
35	865	Ernst Eugen, Dr. med. u. Arzt, in Biel.
36	66	{ Moriz Friedrich, Bandagist.
37	74	{ Aline Marie Rogge aus Löwen, Belgien, c 94.
38-40	92	Maurice Frédéric. — 95 Aline Bertha Reine. — 96 Karl Ernst.
41	68	{ Gustav Wilhelm, Dr. med. u. Arzt.
42	73	{ Hulda Ida Hiß, aus Isenfluh b. Gsteig, c 96.
43	97	Hulda Elisabeth Bertha.
44	71	Karl Albert, Mechaniker.
45	37	{ Jakob Gottlieb Ed., Militärknöpfe- und Storen- fabrikant, B. v. 34 etc.
46	37	{ Marie Elis. Dumermuth aus Buchholterberg, c 60.
47	61	{ Robert Eduard, Fabrikant.
48	68	{ Lina Const. Némitz a. Cernier, Neuenb., c 89.
49-50	93	Eduard Robert. — 95 Werner Albrecht.
51	62	{ Ernst Albert, Lithograph.
52	63	{ Rosa Albertine Marie Kocher a. Büren, c 88.
53-57	88	Rosa Ida. — 89 Elise Emma. — 91 Marg. — 94 Hedwig. — 95 Peter Paul.
58	65	{ Otto, Schlosser.
59	69	{ Marie Gygax a. Seeberg, c 96.
60	97	Luise Gertrud.
61	68	Ida.
62	71	{ Paul Emanuel, Lithograph in Brüssel.
63	78	{ Jeanne Marie Françoise van Meulecom, c 97.
64	38	{ Friedrich Theophil, Tapezierer, B. v. 34 etc.
65	52	{ Mathilde Katharina Dietiker a. Bern, c 77.
66-68	77	Max Theophil. — 80 Walter Otto. — 86 Kurt Paul.
69	41	{ Joh. Albert, Gipser u. Maler, B. v. 34 etc.
70	41	{ Anna Magd. Berger, a. Wattenwyl, c 66.
71	66	{ Theophil Robert, Gipser- u. Malermeister.
72	72	{ Maria Anna Stucki, a. Gysenstein, c 95.
73-74	96	Anna Margaretha. — 98 Hedwig Helene.
75-83	69	Aramanda Mar. Bertha. — 70 Katharina Lina. — 72 Frieda Elise. — 73 Mar. Margaretha. — 76 Eduard Fritz. — 77 Hans Rudolf. — 78 Hermann. — 81 Emil. — 84 Emma Johanna.

Nr. Geb.

- 84 823 Ros. Sus. Marg. Ägerter a. Oberwyl i. S., in Vivis, gesch. W. I. Ehe v. Andreas Ludwig Gottlieb, gew. Cigarrenhändler († 82), VB. von 34 etc.; MBS. v. Wäber a 38.
- 85 61 { Georg Jean Paul, Handelsmann, in Zürich.
86 57 { Bertha Suter, geb. Brügger, Caspars Abgesch.,
a. Freienwyl, Aargau, c 95.
- 87 44 Sus. Katharina Jossi aus Grindelwald, Cigarrenhändlerin, W. II. Ehe v. Andr. Ludwig Gottlieb (s. 84).
- 88 66 { Arnold, Handelsmann.
89 67 { Augustine Cornaz aus Faoug, c 92.
90 96 Jeanne Marguerite.
91 76 Gottlieb Emil Robert, Handelsmann.
92 26 Sophie Pauline Louise, Haushälterin, T. v. Joh. Theophil, gew. Förster († 56), u. d. Maria Marg. Lehmann aus Bern († 56).

525. **Schärer** B. Ldsß. 1861. Schuhmachern.

- 1 30 | Karl Ludwig, Schuhmacher.
2 38 | Rosina Roth aus Buchholterberg, c 60.
3-12 60 Karl Johannes, Schlosser. — 61 Friedrich Albert, Buchbinder. — 68 Bertha Rosina, Schneiderin. — 70 Ernst Ludwig, Messerschmied, in Delsberg. — 71 Alfred, Typograph, in Laufen. — 73 Louise, Bureauangestellte. — 75 Oskar, Buchdrucker. — 78 Hermann, Mechaniker in Baden, Aargau. — 79 Moriz. — 81 Eduard.

526. **Schaufelberger** aus Neuenburg u. Erlach. 1826.
Schmieden.

- 1 27 Marianne Caroline Perret, verw. Philippin, aus u. in Corcelles, Neuenburg, W. III. Ehe v. August Heinr., gew. Forstinspektor, in Neuenburg († 65). Aus I. Ehe vom Sohne August Heinrich, gew. Uhrmacher in Chaux-de-Fonds († 79), u. der Louise Charlotte Pellaton a. Travers, Neuenburg († 85):

Nr. Geb.

- | | | |
|-----|-----|---|
| 2 | 862 | } Heinrich Johann, Uhrmacher, HBS. v. 7.
} Elise Gaillepand aus Crauves, Savoyen, c 92. |
| 3 | 62 | |
| 4-6 | 84 | Paula Elise. — 87 Jakob Heinrich. — 88
Georg Alfred. |
| | | Aus III. Ehe: |
| 7 | 57 | Ludwig Eugen Moriz, Handelsm. in Corcelles,
Neuenburg, W. von Anna Maria Wilhelmine
Boley aus Stuttgart († 89). |
| 8 | 84 | James. |

527. **Scheidegger** a. Sumiswald. 1859. Schuhmachern.

- 74 (Louise Albertine in Langnau, T. v. Ernst Gottl.,
gew. Arzt in Sumiswald († 79); und der Marie
Albertine Gautschi a. Frutigen († 91); BT. v. 1,
c 96 mit Paul Heinrich Häussler, Revieramts-
assistent aus Rütte, Zürich).
- 1 50 Theodor, Maler, S. v. Ulrich, gew. Arzt († 57),
u. der Margarethe Sommer († 88).

528. **Scheurer** aus Kappelen bei Aarberg. 1634.

Zimmerleuten.

- | | | |
|-----|----|---|
| 1 | 33 | } Jakob Gottlieb Rudolf, Zuckerbäcker, S. v. Joh.
} Samuel Rudolf, gew. Pfarrer in Frauenkappelen
(† 72), u. der Marg. Elisabeth, VSchw. v. Schu-
macher A b 24, 26 († 83); B. v. 5. |
| 2 | 49 | |
| 3-4 | 80 | Heinrich Emil. — 91 Walter Arnold Ewald. |
| 5 | 45 | Marie Elise Affolter a. Zuchwyl, Solothurn, W.
v. Eduard, gew. Metzgermeister in Genf († 69),
B. v. 1. |
| 6 | 72 | Ernst Friedrich, Schreiner in Biel, S. v. Ludwig,
gew. Siebmacher († 89), VBS. v. 1, u. d. Maria
Elisabeth Möscherger (II. Ehe) aus Lützelflüh
(† 82); BS. v. 7. |
| 7 | 53 | Maria Adele, Schneiderin, VSchw. v. 6 etc. |

529. **Scheurmeister** aus Aarberg. 1598—1632.

Kaufleuten.

Nr. Geb.

- 1 824 Marie Louise Linder a. Gsteig b. Saanen, Kostgeberin, gesch. W. v. Jak. Ludwig, gew. Uhrenmacher († 93).
- 2 50 {Karl Ludwig, Schreiner.
- 3 53 {Maria Margaritha Gander aus Saanen, c 77.
- 4-8 78 Ludwig, Maler. — 82 Lina. — 84 Ernst Emil. — 88 Martha. — 91 Paul.
- 9 56 {Gottlieb Albert, Coiffeur, in Amerika.
- 10 60 {Louise Elisabeth Gander aus Saanen, c 82.
- 11 58 Lina, in Nizza. — 62 (Maria Magdalena, seit 94 in Paris verheiratet).

530. **von Schiferli** aus Thun. 1813. Mohren.

- 1 63 {Johann Heinrich Moriz, Burgerrat, S. von Karl Moriz, Dr. med. († 97), und der Elise Vuillème aus Hauts-Geneveys, Neuenburg († 94).
- 2 63 {Hildegard Hedwig Gertrud Henriette Mathilde v. Wurstemberger, T. v. R. Emanuel, gew. eidg. Oberst († 76), und der Marie Julie, VSchw. von Steiger A 125 († 75); Schw. v. Fr. v. Goumoëns 17, W. v. Mutach 1; VBT. v. Wurstemberger a 18 etc., c 89.

531. **Schifferdecker**. Ldsß. 1861. Zimmerleuten.

- 1 20 Katharina Gasser, gesch. W. I. Ehe von Jakob, gew. Lehrer († 98).
- 2 67 Anna Walter von Löhningen, Schaffhausen, W. III. Ehe desselben.
Aus II. Ehe mit Elise Glutz aus Etzikon, Solothurn († 93):
- 71 (Clara Mathilde Johanna, c 95 mit Gottfried Hofstetter, Kondukteur d. S. C. B., a. Langnau).
- 3 72 Ernst Gottwalt Alexander, in Amerika.

532. **Schläfli** aus Albligen. 1895.

Nr. Geb.

- 1 846 (Niclaus, Schweinemetzger.
 2 61 (Caroline Horn aus Schüpfen, c 86 (II. Ehe).
 Aus I. Ehe mit Elisabeth Bracher († 85):
 3 80 Albert.
 Aus II. Ehe:
 4-6 87 Frieda Lina. — 89 Bertha. — 91 Friedrich
 Emil.

533. **Schlupp** a. Großaffoltern. 1894. Schuhmachern.

- 1 49 Maria Margaretha Rosa, T. v. Gottlieb Salomo
 († . .) u. d. Maria Magdalena Brügger, Arbeits-
 lehrerin († . .).

534. **Schmid** A aus Ebingen in Württemberg.

a. 1804. Zimmerleuten.

- 1 24 (Friedr. Ludwig, Hauptagent d. schweiz. Mobiliar-
 versicherung, S. v. Rud. Friedr., gew. Banquier
 († 26), u. der Maria Julia Amalia, V Schw. von
 Stettler 33 († 92).
 2 26 (Albertine Susanna Regina Caroline Jütz aus
 Schwyz, c 48.
 50 (Sophie Julie Amalie, W. v. Graffenried 44).

b. 1825. Metzgern.

- 1 26 Marie Wilhelmine, T. v. Joh. Friedrich, gew.
 Banquier († 40), u. d. Amalie Elisabeth Sprüngli
 († 54); Schw. v. Fr. Wäber b 3.

535. **Schmid** B aus Wald, Zürich, und Twann. 1859.

Webern.

- 1-2 55 Gottl. Adolf, gew. Goldschmied, S. v. Adolf, gew.
 Goldschmied († 90), und der Emilie Hortense
 Ritschard aus Aarmühle († 59); B. von 2, MBS.
 v. Wagner 13. — 58 Wilhelm Rudolf, Dr. phil.,
 Oberstlieutenant, Instruktor der Kavallerie,
 B. v. 1.

536. **Schmid C** aus Affoltern i. E. 1864. Pfistern.
Nr. Geb.
1-2 845 Joh. Rudolf, Architekt, S. v. Ulrich, gew. Zimmermeister († 90), u. der Marie Haller aus Reinach, Aargau († 76), B. v. 2. — 50 Anna Rosina, Schw. v. 1.
537. **Schmid D** aus Eisfeld, Sachsen-Meiningen. 1869.
Schmieden.
1 27 Karl Wilhelm Albrecht, Buchhändler, W. von Henriette Caroline Justine, Schw. von Kupferschmid 1 († 93).
2 56 | Friedrich Edmund, Buchhändler, in Lugano.
3 64 | A. Johanna Battista Schnyder a. Sursee, c 85.
4-6 86 Bernhard Karl Robert. — 88 Helena Anna Maria. — 90 Richard Johann Max. — 93 Stephanie Bertha Fanny.
59 (Bertha Sophie Lydia, Fr. Francke 2).
7 61 Elise Fanny, Lehrerin.
538. **Schmid E** aus Zeihen, Aargau. 1888. Mohren.
1 51 Gottfried, Tuchhändler, W. v. Mar. Elise Lüscher aus Ürkheim, Aargau († 97).
2-5 75 Rosa. — 76 Arnold. — 82 Elise. — 85 Hermann.
539. **Schmid F** aus Zeihen, Aargau. 1888. Mohren.
1 46 | Primus Anton, Wirt.
2 40 | Verena Stucki a. Röthenbach, c 75 (II. Ehe).
3-4 80 Anton. — 82 Wilhelmine.
540. **Schmid G** aus Frutigen. 1889.
1 48 | Samuel, gew. Quartieraufseher.
2 50 | Anna Elisabeth Knuchel a. Jegenstorf, c 72.
3-7 73 Alfred, Schreiner. — 74 Emil. — 75 Rosa. — 77 Johann Samuel. — 79 Ernst.
541. **Schmid H** aus Rubigen. 1892.
1 57 | Arnold, Handelsmann.
2 66 | Marie, T. v. Weber B 1, c 86.
3-5 87 Marie Bertha. — 89 Arnold. — 90 Max Oskar.

542. **Schmidt** a. Madiswyl, ursprünglich a. Angersbach,
G.-H. Hessen. 1876. **Schuhmachern.**

Nr. Geb.

- | | | |
|-----|-----|--|
| 1 | 830 | { August, Pianofortefabrikant. |
| 2 | 41 | { Julie Emma Flohr a. Tschappina, Graubünden,
c 59 (II. Ehe). |
| 3 | 66 | { Franz Albert, Klavierfabrikant. |
| 4 | 65 | { Aline Marie Annette Bärswyl a. Freiburg, c 89. |
| 5-7 | 90 | Margaretha Lucia. — 91 Max Albert. —
96 Fritz Hans. |

543. **Schmocker.** Ldsß. 1861.

a. Metzgern.

- | | | |
|---|----|--|
| 1 | 54 | { Karl Eduard, S. d. Anna, Bildhauer i. Straßburg. |
| 2 | 53 | { Josephine Ernestine Schmitt a. Straßburg, c 77. |
| 3 | 77 | Karl Eduard Ernst. |

b. Mittellöwen.

- | | | |
|---|----|--|
| 1 | 48 | { Johann Karl, Zügler, S. v. Friedrich († 81) u.
d. Elis Löbel († 81); B. v. 4. |
| 2 | 46 | { Elise Stauffer a. Homberg, Weißnäherin, c 73. |
| 3 | 87 | Wilhelmine Caroline. |
| 4 | 51 | { Friedrich Jakob, Mechaniker, B. v. 1 etc. |
| 5 | 55 | { Ros. Wilhelmine Witschi a. Hindelbank, Kleider-
händlerin, c 79. |

c. Mohren.

- | | | |
|-----|----|---|
| 1-2 | 43 | Anna Elisabeth, Schneiderin, u. Maria Margar.,
im B.-Spital, Zwillinge der Anna († . .). |
|-----|----|---|

544. **Schneeberger** a. Bleienbach. 1869. **Mohren.**

- | | | |
|-----|----|---|
| 1 | 42 | Math. Josephine Andreaä aus Biel, Schw. v. W.
Schädelin 2, W. v. Theodor, gew. Dr. med. u.
Arzt in Koppigen († 91). |
| 2-4 | 69 | Hans, Landwirt, in Australien. — 70 Paul
Theodor, Predigerzögling auf d. Chrischona.
— 74 Friedrich. |

545. **Schneider** A aus Brügg. 1866. Zimmerleuten.
Nr. Geb.

- 1 859 Johann Emil, Architekt, in Biel, S. v. Johannes, gew. Oberförster († 70), und der Anna Maria Schneider a. Brügg († 79); B. v. Fr. Gerber B 3.

546. **Schneider** B. Ldsß. 1867. Ober-Gerwern.

- 1 58 Ludwig Eugen, S. v. Crescentia, in Amerika.

547. **Schneider** C aus Nidau und Brügg. 1887.
Ober-Gerwern.

- 1 43 { Joh. Rudolf August, Prokurist der Berner Handelsbank, S. v. Johann Rudolf, gew. Reg.-Rat; B. v. Fr. Ziegler A 2.
2 51 { Louise Anna, VBT. v. Fetscherin a 1 etc.; Schw. v. Fr. Münger A 5, Fr. Schnyder 2; SchwT. v. Ris a 12, c 72.
3-7 73 Wilhelm Heinrich Rudolf. — 74 Walter Adolf August. — 77 Anna Lucia Maria. — 79 Max Robert Heinrich. — 87 Hans Heinrich Fritz.

548. **Schneider** D aus Eglisau. 1897.

Nr. 2 und 3 auf Schmieden.

- 1 32 Luise Pauline Gutmann, W. v. Heinrich († 64).
2 61 { Paul Heinrich Theodor, Ingenieur.
3 70 { Laura, T. von Kupferschmid 23, SchwT. von Pflüger 1, c 97.
4 64 Thabitha Bettina Pauline.

549. **Schnell**. 1458—1568.

a. Metzgern.

- 1 20 Lis. Marianne Jaquet a. La Sagne, Neuenburg, in Genf, W. v. Friedrich Eduard, gew. Hauptmann in neapol. Diensten († 79), S. v. Beat Friedrich, gew. Med. Dr. († 46), und der Maria Hyacintha Ros. Imer a. Neuenstadt († 63), B. v. 4.
2 54 Heinrich Friedrich Eduard, in Paris. — 58 (Emilie Juliette Valerie, c 97 mit Bart. Lorenzo

- | Nr. | Geb. | | | | |
|-----|--|--|---|----------------------------|--|
| 3 | | Cerutti aus Borgomanero). — 59 Helene Valerie Emma. — 65 (Louise Marie, in Genf, c 95 mit Otto Adolf Paul Vautier, Maler von Les Planches und Châtelard). | | | |
| 4 | 827 | Aug. Susanna Mégroz aus Lutry, Waadt, W. v. Joh. Ludwig Alfred († 96), B. v. 1, in Paris. | | | |
| 5 | 56 | <table border="0"> <tr> <td rowspan="2" style="font-size: 3em; vertical-align: middle;">}</td> <td>Moriz, Architekt in Paris.</td> </tr> <tr> <td>Gabrielle Amelie Valentine Romain, Malerin aus Batignolles, Seine, Frankreich, c 93.</td> </tr> </table> | } | Moriz, Architekt in Paris. | Gabrielle Amelie Valentine Romain, Malerin aus Batignolles, Seine, Frankreich, c 93. |
| } | Moriz, Architekt in Paris. | | | | |
| | Gabrielle Amelie Valentine Romain, Malerin aus Batignolles, Seine, Frankreich, c 93. | | | | |
| 6 | 56 | | | | |

b. Mohren.

- | | | |
|-----|----|--|
| 1 | 19 | Margaretha Häsler a. Gsteigwyler, in Amerika mit Familie, W. v. Friedrich Wilhelm, gew. Hufschmied († 51), VBS. v. 5, 6. |
| 2-4 | 44 | Emanuel Friedr. — 46 Viktor. — 48 Rudolf. |
| 5-6 | 49 | Paul Franz Ludwig, Chemiker, in Amerika, S. v. Karl Emanuel, gew. Posamenter († 52), u. d. Elisabeth Rosina Knecht († 74); B. v. Fr. Ris a 5, VBS. v. 1. — 52 Julia, Lehrerin. |

550. **Schnyder** a. Diesbach b. Büren. 1848. Pfistern.

- | | | | | | |
|---|--|--|---|--|--|
| 1 | 30 | <table border="0"> <tr> <td rowspan="2" style="font-size: 3em; vertical-align: middle;">}</td> <td>Joh. Sam. August, Pfarrer zu Hasle b. B., S. v. Bendicht, gew. Handelsmann († 43), u. d. Salome Charl. Margar., VSchw. v. Düfresne a 1 († 86);</td> </tr> <tr> <td>B. v. Witwe Rudrauff 1; MB. v. Hahn 1.</td> </tr> </table> | } | Joh. Sam. August, Pfarrer zu Hasle b. B., S. v. Bendicht, gew. Handelsmann († 43), u. d. Salome Charl. Margar., VSchw. v. Düfresne a 1 († 86); | B. v. Witwe Rudrauff 1; MB. v. Hahn 1. |
| } | Joh. Sam. August, Pfarrer zu Hasle b. B., S. v. Bendicht, gew. Handelsmann († 43), u. d. Salome Charl. Margar., VSchw. v. Düfresne a 1 († 86); | | | | |
| | B. v. Witwe Rudrauff 1; MB. v. Hahn 1. | | | | |
| 2 | 44 | Charlotte Louise, VBT. v. Fetscherin a 1 etc.; Schw. v. Fr. Schneider C 2, Fr. Mürger A 5, c 65. | | | |
| 3 | 66 | Johanna Louise. | | | |
| 4 | 69 | <table border="0"> <tr> <td rowspan="2" style="font-size: 3em; vertical-align: middle;">}</td> <td>Benedikt August, Landwirt, in Rothhausen, Kt. Luzern.</td> </tr> <tr> <td>Martha Clara Meister a. Sumiswald, c 97.</td> </tr> </table> | } | Benedikt August, Landwirt, in Rothhausen, Kt. Luzern. | Martha Clara Meister a. Sumiswald, c 97. |
| } | Benedikt August, Landwirt, in Rothhausen, Kt. Luzern. | | | | |
| | Martha Clara Meister a. Sumiswald, c 97. | | | | |
| 5 | 73 | | | | |
| 6 | 98 | Oscar August. | | | |

551. **Schönauer** aus Kirchberg. 1830. Pfistern.

- | | | |
|---|----|---|
| 1 | 54 | Anna Maria, T. v. Joh. Jakob, gew. Landwirt, auf dem Düttisberg, Kirchberg († 63), und der Anna Maria Schertenleib aus Oberburg († 86); Schw. v. 2. |
|---|----|---|

- Nr. Geb.
 2 855 Anna Maria Werthmüller aus Rumendingen,
 Kirchberg, W. v. Jakob († 87), auf dem Düttis-
 berg, B. v. 1.
 3-4 76 Johann Jakob. — 77 Maria Ida.

552. **Schorer** aus Wangen. 1829. Schiffleuten.

- 1 38 Anna Melanie, T. v. Samuel, gew. eidg. Münz-
 verifikator († 85), u. d. Nanette Plüß a. Zofingen
 († 82); Schw. v. 2, 6.
 2 41 Robert, Pfarrer in Heimiswyl, B. v. 1 etc.
 3 49 Marie Sal. Lea Fankhauser a. Burgdorf, Schw.
 v. Fr. Rütimeyer 4; MSchw. v. Rütimeyer 1-3,
 c 75.
 4-5 78 Robert Erhard, stud. theol. — 89 Joh. Rud.
 Bernhard.
 6 46 Otto Albrecht, B. v. 1 etc.

553. **Schumacher** A aus Uttigen. 1632.

a. Metzgern.

- 1 29 Barbara Sollberger a. Wynigen, W. III. Ehe v.
 Alex. Friedrich, gew. Kanzleiläufer († 64), VB.
 v. 2-4.
 2-3 32 Kath. Maria Sophie, Posamenterin, T. v. Gottl.
 Samuel, gew. Schreiber († 52), aus II. Ehe mit
 Elisabeth Maria Langa. Kurz-Rickenbach, Thurgau
 († 87); BT. v. 1. — 37 Bertha Sophie Maria,
 Brodiererin.
 4 36 Elisabeth Weber a. Wahlern, W. v. Franz Ludwig
 Karl, gew. Kanzlist († 84), B. v. 2, 3.

b. Schiffleuten.

- 1 43 Sam. Rud. Vincenz, eidg. Staatsbuchhalter, Ge-
 sellschaftssekretär u. Burgerrat, S. v. Vincenz,
 gew. Buchbinder († 79), u. der Maria Margaretha
 Bürki a. Stalden († 71); B. v. 7, 12.
 2 41 Verena Übersax a. Thörigen, b. H.-Buchsee, c 65.
 3-6 66 Friedrich Vincenz Albert, Prof. theol. in Di-
 sentis. — 67 Anna Bertha Eugenie. — 76
 Martha Rosa. — 80 Friedrich Adolf Walter.

Nr. Geb.

- 7 846 { Rudolf, Buchbinder, Gesellschaftsumbieter, B.
v. 1 etc.
- 8 49 { Maria Schöni aus Inner-Birmoos, c 71.
- 9-11 72 Friedrich Rudolf, Pfarrer in Vinelz. — 76
Hermann, Buchbinder. — 77 Maria Ida.
- 12 47 { Friedrich, Drechsler, B. v. 1 etc.
- 13 51 { Lina, T. v. Moser A 11, c 82 (II. Ehe).
- 14-23 75 Aus I. Ehe mit Marianne Gertsch a. Lauter-
brunnen († 81): Maria, Ladentochter. — 76
Rosa Mathilde, Glätterin. — 78 Lina Martha,
Modiste. — 80 Frieda Emma, Schneiderin. —
Aus II. Ehe: 83 Friedrich Adolf. — 84 Hans
Karl. — 85 Helene Anna. — 89 Martha Jo-
hanna. — 92 Gertrud. — 94 Johanna Marg.
- 24 31 { Franz Eman. Heinr., Metzger, S. v. Friedr. Rud.
Heinrich, gew. Metzger († 45), a. I. Ehe m. Maria
Elisabeth Hahn († 35); B. v. 26; HB. v. 31, 32;
MBS. v. Scheurer 1, MSchwS. v. Schumacher B 1.
- 25 32 { Julie Bähler aus Thun, c 55.
- 26 34 { Gottl. Karl, Handelsmann, in New-York, B. v. 23.
- 27 38 { Emma Henr. Steiner aus Philadelphia, Schw. v.
Flügel b 5; c 59.
- 28-29 65 Jakob Heinrich. — 68 Karl.
- 30-31 40 Friedrich Albrecht Arnold, eidg. Oberst u. Waf-
fenchef der Artillerie, Gesellschaftspräsident u.
Burgerrat, S. v. Friedr. Rud. Heinrich (s. 24) aus
II. Ehe m. Louise Kinkelin, verw. Äрни, MSchw. v.
König A a 17 etc. († 75). — 44 Rosa Marie Louise.

554. **Schumacher** B aus Aarberg. 1839. Metzgern.

- 1 41 Maria Louise Cäcilia, T. v. Gottl., gew. Geometer
(† 55), u. der Julia Hahn († 43); MSchwT. von
Schumacher A b 24.

555. **Schüpbach** aus Landiswyl-Biglen. 1897. Metzgern.

- 1 70 { Hermann Adolf, Bäckermeister.
- 2 71 { Anna Johanna Cécile, T. v. Lütshg 1, c 97.
- 3 98 Cécile Johanna.

556. **Schwab** aus Biel u. Nidau, 1818. Zimmerleuten.

Nr. Geb.

- 1 838 Marie Elise Sophie Blösch aus u. in Biel, W. v. Karl Friedrich Gustav, gew. Ingenieur († 67), MBS. v. Risold 1 etc.
- 2 62 { Friedrich Emil, Ingenieur u. Fabrikant in Biel.
3 67 { Laure Emma Elise Augusta Buttin aus Aigle, Waadt, c 88.
- 4-7 89 Renée Adèle Mary. — 90 Fernand Eugène Frédéric. — 91 Max Jean Emil. — 93 Maria Margarite.
- 8 28 { David Heinrich Albr., Dr. med. u. Arzt, B. v. 1.
9 40 { Elise Boell aus Valangin, c 60.
- 10 44 { Alex. Eugen Alfred, W. I. Ehe v. Anna Rosina Kurth aus Attiswyl († 70), B. v. 1.
- 11 44 { Bertha v. Arx, gesch. Zaugg, aus Eriswyl, c 84 (II. Ehe).

557. **Schwarz** aus Tägerweilen, Thurgau.

a. 1860. Kaufleuten.

- 1 51 { Ernst, Kaufmann, S. v. Joh. Konrad, Handelsm. († 94), u. der Mar. Elisabeth Wälli aus Stein im Obertoggenburg († 74); B. von Frau Grimm 2; VBS. v. b 1.
- 2 57 Clara Maria, Schw. v. Wäber c 1 etc., c 84.
- 3 97 Ernst,

b. 1876. Pfistern.

- 1-4 43 Konrad Karl Friedrich, Angestellter der Kantonalbank, S. v. Jakob, gew. Handelsm. († 88), aus dessen I. Ehe mit Verena Hofmann a. Unterkulm, Aargau († 48); VBS. v. a 1. — 44 Anna Maria Caroline. — 46 Ida Sophie Albertine. — Aus des Vaters II. Ehe mit Charlotte Louise, VSchw. von Meyer A 3 († 83): 51 Emma Maria, Lehrerin.

558. **Schweizer** A aus Walkringen. B. 1616. E. E. 1712.
Nr. Geb. B. 1746. Pfistern.

- | | | |
|---|-----|---|
| 1 | 839 | Eman. Ludwig Rudolf, Pfarrer in Grafenried, S. v. Gabr. Ludw. Rudolf, gew. Unterweibel († 60), u. d. Charlotte, VSchw. v. Ris a 1, 5 etc. († 58); B. v. 8, 9; MBS. v. W. Thomass 1. |
| 2 | 39 | |
| | | Rosalie Marie, Schw. v. Ris b 20 etc., Schw. v. 8, c 65. |
| 3 | 68 | Rudolf Eduard Paul, Pfarrer in Dientigen. |
| 4 | 75 | |
| | | Martha Cuenin aus Kirchberg, c 95. |
| 5 | 97 | Paul Louis Theodor. |
| 6 | 72 | Gustav Ernst, Pfarrer in Äschi. |
| 7 | 73 | Elise Hedwig, T. v. Ris a 8, c 98. |
| 8 | 42 | Meta, Schw. von Ris b 20, Schw. v. 2; W. von Eduard Rudolf, gew. Schlosser († 88), B. v. 1 etc. |
| 9 | 43 | Charlotte Anna, gew. Privatlehrerin, Kostg. im Burgerspital, Schw. v. 1 etc. |

559. **Schweizer** B. Ldsß. 1861.

a. Pfistern.

- | | | |
|---|----|--|
| 1 | 42 | August Ferdinand, der Maria, Offizial d. Bürger-rats, Gesellschaftsumbieter. |
| 2 | 42 | |
| | | Anna Louise Meyerhofer a. Buch, Zürich, c 70. |

b. Kaufleuten.

- | | | |
|---|----|--|
| 1 | 63 | Sophie, in Frankreich, T. v. Jos. Friedrich († 67) u. der Maria Siegenthaler († 65). |
|---|----|--|

560. **Senn** aus Thun. 1895.

- | | | |
|-----|----|---|
| 1 | 56 | Karl Johann Jakob, Notar. |
| 2 | 53 | Marie Elisabeth Mosimann aus Steffisburg, c 76. |
| 3-6 | 75 | Karl. — 77 Alfred Robert. — 81 Flora Elise. — 84 Elise. |

561. **Seufert** aus Schopfheim, Großh. Baden. 1880.
Pfistern.

- | | | |
|---|----|---------------------------------|
| 1 | 40 | Johann Ernst, Schlosser. |
| 2 | 34 | Anna Schneider aus Spiez, c 66. |

562. **Sievers** aus Basel. 1889.

- Nr. Geb.
 1 860 Anna Elisabeth Mühlestein aus Wahlern, W. v. Karl August, gew. Zahnarzt († 93).
 2 84 Karl August.

563. **Simon** aus Bolligen.

a. 1804. Webern.

- 1 59 Elisabeth Auguste, T. v. Bernhard August, gew. Dr. jur. u. Fürsprecher († 63), u. d. Adele Ernestine, Schw. von Wyß A b etc. († 94).
 2 34 Robert Adolf, Amtsnotar, Burgerrat, S. v. Friedr., gew. Notar († 52), aus II. Ehe mit Marg. Elisabeth. Henriette Pagenstecher († 68); W. v. Rosa, BT. v. Bourgeois 1 († 74); B. v. Fr. Lindt 9, HB. v. W. König A b 3, MHB. v. König A b 11, von Stierlin 12 etc.; MSchwS. v. Leuch 1 etc.
 3-4 65 (Henriette Eugenie Rosa, Fr. Hahn 2). — 67 Franz Adolf, Fürsprecher. — 68 Ludwig Paul Eugen, Banquier.
 5 70 (Friedrich Albert, Ingenieur in Biel.
 6 73 (Jeanne Fanny Francillon aus Lausanne, c 96.
 7 97 Bernhard Gustav Adolf.
 8 72 Karl Gerhard, Dr. med., Arzt.

b. 1805. Mittellöwen.

- 1 26 Marg. Wilhelmine Lina Müller aus Nidau, W. v. Ed. Albert Ludwig, gew. Fabrikdirektor († 94); S. v. Gottl. Anton, gew. Landammann († 55), u. der Rosina Wyttenbach († 69); MB. v. Lindt 30 etc.; MBS. v. Wyttenbach B b 1 etc.
 2 65 Franz Ernst Alfred, Dr. jur. u. Chef der Handelsstatistik der Oberzolldirektion.

c. 1836. Schiffleuten.

- 1 50 (Sam. Rud. Friedrich, in Firma Rooschütz & Cie., Almosner, S. v. Friedrich, gew. Buchhalter der Kantonalbank († 80), u. der Rosina Sus. Louise, VSchw. v. Hermann 12 etc. († 82); B. v. 8, BS. v. 11, MBS. v. Pfander 1.
 2 56 (Maria Julia Liebi aus Thun, c 81.

Nr. Geb.

- 3-7 882 Rosa Margaritha Julia. — 84 Friedrich Gottl. Walter. — 85 Paul Rudolf Eduard. — 86 Jules Werner Moriz. — 93 Lea Luise Emilie.
- 8 57 Katharina Zürcher aus Trub, W. v. Gustav Adolf Eduard, gew. Prokurist d. Berner Handelsbank, B. v. 1 etc. († 90).
- 9-10 86 Gustav Adolf Friedrich. — 88 Maria Elise.
- 11 21 Dan. Gottl. Adolf, Dr. med. u. Arzt in Biel, VB. v. 1.
- 12 42 Sophie Uhlmann aus Trub, c 68.

564. **Sinner**, von. 1500—1580.

a. Metzgern.

- 1 27 Caroline Sophie, VBT. v. Manuel 1, in Kräyigen bei Muri, W. II. Ehe v. Rud. Albrecht, gew. Gutsbesitzer († 72), S. v. Rud. Gottl. Emanuel, gew. Sekr. d. Kirchenrates († 52); MB. v. König A a 5 etc.
- 37 Aus I. Ehe mit Kathar. Elis. Maria, Schw. v. Wattenwyl b 44 etc. († 45): (Sophie Carol., W. Bondeli 1). — 42 (Emilie Cäcilia Bertha, Fr. Zeerleder 2). — Aus II. Ehe: 50 (Ida Elisa Maria, Fr. Mayu 2).

b. Mittellöwen.

- 1 31 Rudolf Karl Friedrich, in Großhöchstetten, S. v. Karl Rud. Friedrich v. Märehligen († 81), u. d. Marg. Sophie, V Schw. v. Tschärner 1 († 36); B. v. W. v. Wattenwyl a 2, W. v. Büren 52; VBS. v. 3, 6, 7, 18, MBS. v. Fischer A 29.
- 2 36 Julia Sophie Paul., Schw. v. Effinger, in Wildenstein, c 57.
- 3 30 Ferdinand Johann Rudolf, gew. eidg. Oberst u. Präsident des Burgerrates, S. v. Johann Rudolf († 80) u. d. Constance Maria Elisabeth v. Kircherberger († 49), MSchw. von Muralt 2, B. v. 6, 7, VB. v. 8, 9, 14-17, VBS. v. 1, 18.
- 4 35 Bertha Cäcilia, Schw. v. Mutach 1 etc., MSchw. v. 8 etc., c 62.
- 5 65 Sophie Anna Constanze. — 68 (Wilhelmine Gertrud Maria, Fr. v. Fischer A 9).

- Nr. Geb.
- 6 832 Elis. Amalie Eugeniè, Schw. v. 3 etc.
- 7 67 Marie Borchardt a. Berlin, W. II. Ehe v. Gabriel Emanuel Eduard († 94), B. v. 3 etc.
- 8 60 Aus I. Ehe mit Maria Emma Julia v. Mutach († 95), Schw. v. 4: Eugenia Mar. Helene.
- 9 64 {Rudolf Alfred Eduard, Handelsmann.
- 10 66 {Florence Maud Ricketts, a. London, c 89.
- 11-13 90 Johann Rudolf Kirchberger. — 91 Violet Helen Mildmay. — 93 May Const. Marion.
- 14-17 Aus II. Ehe: 87 Adolf Ferdinand Rudolf. — 89 Karl Alfred Kurt. — 90 Emma Evelyn Lily. — 93 Mary Madeleine Sascha.
- 18 44 Sophie von Jasikoff a. Rußland, W. v. Friedr. Rud. Arthur Karl († 95), Ingenieur im Waadtlande, S. v. Ludw. Rud. Karl, VB. v. 1 etc. († 45), u. d. Margar. Cäcilia Ida, VBT. v. Stürler a 1; MSchwS. v. Grenus 1.
- 19 48 {Max. Rud. Ferd. Ludwig, Offizier in preußischen Diensten, S. v. Karl Ferdin., gew. Gutsbesitzer in Landshut, u. d. Kath. Emilie v. Wattenwyl, v. Landshut, MSchw. v. Tscharner 1 († 89), in Freiburg i. Br.
- 20 52 {Melanie Louise Julie von Biberstein a. Magdeburg, c 72.
- 21-23 73 Melanie Emilie Maria. — 75 Friedrich Karl Ferd. Maximilian. — 79 Olga Agnes Anna Mar. Louise Irmgard.
- 24 51 {Friedrich Joh. Rudolf, Offizier in preußischen Diensten, in Yvorne.
- 25 55 {Emma Wolf a. Luxemburg, c 77.
- 26-29 78 Ferdinand Rudolf Wilhelm. — 79 Udo Karl August. — 87 Anna. — 88 Emilie.

c. Affen.

- 1-2 46 Karl Rudolf, S. v. Beat Rudolf, gew. Baumeister († 83), und der Louise Wilhelmine, VSchw. von Wurstemberger a 24 etc. († 80); MBS. v. Steiger A 55 etc. — 46 Sophie Johanna, Zwilling mit 1.

565. **Sommer** aus Affoltern im Emmenthal. 1859.

Nr. Geb. Schiffleuten.

876 (Anna, T. v. August Emil, gew. Handelsmann
in Langenthal († 89), u. d. Julie Anna Walther
aus Mett († 88), Fr. Roth B 2).

1-2 78 Maria. — 80 Max.

566. **Specht**. Ldsß. 1861. Ober-Gerwern.1 31 Johannes, Abwart der Finanzdirektion, W. v.
Caroline Nicolet aus Tramelan († 95).

2 75 Hedwig.

267. **Spieß** aus Döggingen (Baden) 1896.

1 60 Joseph Martin, Handelsmann.

2 75 Clara, T. v. Salvisberg 1, c 96.

3-4 97 Hans Werner. — 98 Clara Johanna.

568. **Spörri** aus Wald, Zürich. 1857. Metzgern.1 55 (Joh. Heinrich, Handelsmann, i. Marseille, S. v.
Heinr., gew. Chirurg († 57), u. d. Wilhelmine
Haltmeier; VBS. v. 3.

2 54 Jeanne Marie Rabiant a. Autun, Frankr., c 95.

(Zweite Familie vom gleichen Stamme, Burger 1864.)

3 49 Anna Maria Suter aus Münchenbuchsee, W. von
Wilhelm, gew. Chirurg u. Barbier († 88), S. von
Kaspar († 69) u. d. A. Elis. Krähenbühl († 69);
VBS. v. 1.

4 78 Maria.

569. **Stämpfli** A aus Seedorf. 1598. Zimmerleuten.1 28 (Karl Friedrich, Handelsmann, in St. Franzisco,
S. v. Gottl. Samuel, gew. Notar († 66), und der
Elisabeth Hermann a. Rohrbach († 70), B. v. 6,
13, 17, MB. v. Blom 2 etc.; VBS. v. 19.2 37 Maria Adele Louise Birrmann aus Basel, c 56
(I. Ehe), gesch.

- Nr. Geb.
- 3-5 857 Hans Karl. — Aus II. Ehe mit Nancy Heil a. New-York, c 65 († . .): 71 Alice Mina. — 73 Oskar Walter.
- 6 38 Franzisca Cusano aus Palermo, in Neapel, W. v. Karl Ludw. Moriz, gew. Sprachlehrer in Palermo († 75), B. v. 1 etc.
- 7-12 57 Pascal Samuel Wilhelm. — 59 Salvator Franz Paul Eugen. — 62 Karl Franz. — 64 Elisab. — 71 Sam. Eduard. — 73 Rud. Ernst.
- 13 39 { Ludwig Rudolf Eugen, Buchhändler, in Thun, B. v. 1 etc.
- 14 52 { Elis. Stauffer aus Homberg, c 72.
- 15 73 { Hans Wilhelm, Buchdrucker.
- 16 74 { Marie Louise Schmid, a. Thun, c 97.
- 17 43 Louise Hortense Bonnet a. Renens, Waadt, W. v. Eugen Wilh. Eduard, Architekt in Montreux († 90), B. v. 1 etc.
- 18 71 Elisabeth Eleonore Hortense.
- 19 33 Marianne Kießling a. Seftigen, Pensionshalterin, W. v. Samuel Abrah. Friedrich, gew. Handelsmann († 63), S. v. Joh. Franz Rud., gew. Küfermeister († 76), und der Jeannette Margaretha, VSchw. v. Durheim 3 († 74); VBS. v. 1 etc.
- 20 48 Emma, T. v. Studer a 5, W. v. Karl, Buchdrucker u. Nationalrat († 94), S. v. Samuel Karl, gew. Buchdrucker († 46), u. d. Maria Friedr. Louise, Schw. v. Gerwer a 1 († 98); B. v. 24, HBS. v. Rüetschi 1.
- 21-24 70 (Julie, c 94 mit Hans Hohl, Dr. med. u. Arzt, a. Grub, Appenzell). — 72 (Emma, Fr. Walther b 33). — 75 Hans Caspar Wilhelm, stud. jur. — 78 Louise Johanna. — 81 Karl Sam. Rudolf. — 85 Maria Ruth.
- 25 45 Adolf, in Ermatingen, B. v. 20.
- 26 26 Maria Josepha Kaufmann a. Mauensee, Luzern, Blumenfabrikantin, W. v. Gottlieb Daniel, gew. Buchhalter († 64), VB. v. 32 etc.
- 27 51 Maria Louise Stämpfli, Schw. v. 32, W. v. Karl Gottl., gew. Pfarrer zu Flerden, Graubünden († 89), in Wiedikon (Zürich).

- | Nr. | Geb. | |
|---|------|--|
| 28 | 844 | Carol. Wilhelm., T. v. Karl Ludw. Fetscherin, gew. Notar, VHB. v. Fetscherin b 30 etc., W. v. Eduard Ludwig, gew. Buchhalter d. Spar- und Leihkasse († 87). |
| 29 | 80 | Arthur Eduard. |
| 30-31 | 55 | Josephine Julie, Bureaulistin. — 58 Arnold Gustav, Commis. |
| 32 | 59 | Bernhard Friedrich, Beamter der Handelsbank, S. v. Walter Sigmund, gew. Notar († 84), u. d. A. M. Schürch aus Büren z. H. († 72); B. v. 40, 42, 47, BS. v. 26. |
| 33 | 66 | Marie Louise Kipfer aus Lützelflüh, c 84. |
| 34-39 | 85 | Paul Friedrich. — 86 Hermann Ernst. — 87 Louise Gertrud. — 90 Marie Alice. — 93 Dora Martha. — 96 Fritz. |
| 40 | 61 | Ernst Walter, Kaufmann, B. v. 32 etc. |
| 41 | 74 | Lina Freiburghaus, aus Neuenegg, c 98. |
| 42 | 64 | Sam. Moriz, Bahnbeamter in Zürich, B. v. 32 etc. |
| 43 | 66 | Bertha Joh. Goldhahn a. Unterstraf, Zürich, c 89. |
| 44-46 | 89 | Johanna Louise. — 91 Hedwig. — 98 Karl Walter. |
| 47 | 72 | Paul, B. v. 32. |
| 48 | 19 | Rudolf, Bureau-Gehülfe, S. v. Sam. Abraham, gew. Weinnegotiant († 24). |
| 49 | 42 | Anna Maria Hermann aus Auswyl, Rohrbach, c 88 (II. Ehe).
Aus I. Ehe mit A. Barb. Blaser a. Langnau († 64): |
| 50 | 51 | Wilhelm, in Amerika. |
| 51 | 55 | Christine Emilie Louise Andres a. Neuenbürg, Württemberg, c 77. |
| 52 | 78 | Christina Frieda Louise. |
| 53 | 62 | Paul Cäsar, Bureauangestellter. |
| 54 | 63 | A. Maria Rosina Röthlisberger a. Langnau, c 87. |
| 55-59 | 87 | Maria Louise. — 88 Clara Hedwig. — 91 Ida Martha. — 96 Johanna Margaretha. — 97 Walter Paul. |
| 570. Stämpfli B. Ldsß. 1861. Mohren. | | |
| 1 | 62 | Anna Magdalena Margaretha, T. d. Anna, seit 72 Frau Schläfli aus Albligen. |

Nr. Geb.

- 2 864 (Karl, S. d. obigen Anna, Melker in Moosseedorf.
 3 69 (Elisabeth Thalmann aus Kirchlindach, c 91.
 4-8 91 Elise. — 93 Friedrich. — 95 Ernst. — 97
 Marie. — 98 Frieda.

571. **Staub** aus Oberönz. 1864. Pfistern.

- 1 57 (Adolf Markus, Bankdirektor, S. v. Sam. Johann
 Markus, gew. Sensal († 82), u. d. Johanna Elisa-
 beth, Schw. v. Henzi b 9 etc. († 82); BS. von
 Frau Ischer 23.
 2 60 (Elise Emma, T. v. Blau 66, c 82.
 3-6 85 Alice Johanna. — 86 Markus Walter. — 87
 Maximilian. — 93 Markus Adolf.

572. **Stäubli** aus Sulz, Aargau. 1869. Affen.

- 1 41 Anna, Schw. v. Klötzli c 1 etc., W. II. Ehe von
 Johann Baptist, gew. Schreinermeister († 85).
 Aus I. Ehe mit Maria Johanna Lenzinger aus
 Weinfeld, Thurgau:
 2 61 (Paul Anton, Schreinermeister.
 3 58 (Anna Maria Brechbühl aus Lauperswyl, c 86.
 4-5 87 Johanna Maria. — 91 Paul August.

573. **Stauffer** A aus Seengen. B. 1609. E. E. 1712.
 B. 1768.

a. Pfistern.

- 1 61 Angelica Clara Susanna, T. v. Ludwig Gottlieb,
 gew. Arzt († 64), u. d. Malvine Caillet a. Maracon,
 Palézieux († 73).

b. Schmieden.

- 1 36 (Ad. Rudolf Emanuel, Bäcker in New York, S. v.
 Rud. Emanuel, gew. Bäcker († 84), u. d. Marg.
 Elisabeth Schweizer († 81); B. v. 3, 4, Fr. Wenger
 B 1, VHBS. v. 5; MBS. v. Dick a 10.
 2 45 (Margaritha Steinhäuslin aus New York, c 61.
 3 44 Johanna Maria Elisabeth. Behm a. Berlin, in Berlin,
 W. v. Karl Bernhard Rudolf, Civilingen. († 93),
 B. v. 1 etc.

Nr. Geb.

- 4 841 Ferdinand Wilhelm, Kfm. in London, B. v. 1 etc.
- 5 53 { Karl Rudolf Ludwig, Pfarrer in Lauterbrunnen,
S. v. Karl Albrecht, Drechsler († 96), u. d. Anna
Elisabetha Rüeber aus Tägerweilen, Thurgau
(† 96); VHBS. v. 1 etc.
- 6 48 { Marianne v. Allmen aus Lauterbrunnen, c 83.
- 7-8 86 Karl Albert Oscar. — 93 Felix Werner.
- 9 59 { Alfred Guido, Ingenieur in d. Kruppschen Guss-
stahlfabrik in Essen, Preussen, B. v. 5.
- 10 61 { Auguste Sophie Merker a. Sterkrade, Preußen,
c 88.
- 11-14 89 Luise Ottilie Julie. — 91 Ottilie Henriette
Emilie. — 93 Kurt Guido Max. — 94 Adele
Valerie.
- 15 62 { Ed. Emanuel, Prokurist der eidg. Bank, B. v. 5.
- 16 65 { Hedwig Emma Karlen aus Thun u. Erlenbach,
c 88.
- 17-20 89 Karl Eduard u. Alfred Rudolf, Zwillinge. —
90 Walter Albert. — 97 Hedwig Clara.
- 21 19 Maria Sus. Elisabetha Zimmerli aus Zofingen,
W. v. Sam. Friedr., gew. Ökonom in d. Waldau
(† 69), S. v. Jak. Friedrich, gew. Bäcker († 44),
u. der Ursula Steiner († 53); B. v. 25, 26, VB.
v. 22-24.
- 22-24 53 Henriette Marie Emma, T. v. Friedr. Rudolf,
gew. Schmiedewirt († 93), B. v. 21 etc., u. der
Magdalena Tüscher aus Limpach († 93). —
58 Rosa Sophie Martha. — 61 Jakob Friedrich
Emil, Wirt.
- 25 20 Mar. Rosina, Schw. v. 21 etc., gew. Haushälterin
im Insepsital.
- 26 30 Bertha Euphrosina Senn aus Zofingen, W. von
Eman. Karl, gew. Handelsmann († 70), B. v. 21
etc., in Mailand.
- 27 59 Franz Emanuel, Lehrer in Südrußland, S. von
Katharina († 91).
- 28 72 Helene Louise Wilhelmine Maria, T. v. Emma
Maria Louise, nun verehel. Stobbe in New-York.

c. Webern.

Nr. Geb.

- 1 827 { Sam. Friedr. Karl, Forstinspektor d. Oberlandes,
in Bern, S. v. Joh. Bernh. Samuel, gew. Schreib-
lehrer († 65), u. d. S. E. Ney a. Peterlingen († 40),
B. v. 4, BS. von 17, VBS. v. 8, 13, 15.
- 2 33 Theresia Sophie Trog aus Olten, c 55.
- 3 69 Elise Louise, Arbeitslehrerin.
- 4 30 Louise, Schw. v. Schärer A 2 etc., in Biel, W. v.
Alex. B. Rud. Eduard, gew. Zuchthausprediger,
B. v. 1 († 85).
- 58 (Amalie Sophie, Lehrerin in Biel, c 96 mit
Christ. Alfred Sulzberger, Kanzler d. schweiz.
Gesandtschaft in London, aus Frauenfeld).
- 5 60 { Eduard, Fürsprecher in Biel.
- 6 65 { Luise Regina Walter aus Biel, c 92.
- 7 64 Bertha Louise, Lehrerin in London. — 67
(Elise Amalie, c 95 mit Johann Krähenbühl,
Notar, aus Gysenstein).
- 8 36 { Vikt. Gottlieb Friedrich, Hutmacher, S. v. Sam.
Friedrich, gew. Hutmacher († 46), u. der Anna
Maria Veronika Baur aus Selzach († 80); BS.
v. 17, VBS. v. 1, 4, 14, 16.
- 9 46 Elisabeth Marg. Röthlisberger aus Langnau, c 70.
- 10-12 71 Elise Maria. — 72 Johann Friedrich, Hut-
macher. — 75 Karl Adolf, Hutmacher.
- 13 40 { Samuel Eugen Karl, Kanzlist, Gesellschafts-
umbieter, S. v. Karl Gottlieb, gew. Lithograph
(† 46), u. d. Maria Rosina, Schw. v. Jenzer b 2,
jetzt W. v. Gottlieb Kurz, Metzger, aus Watten-
wyl; B. v. 15, VBS. v. 1 etc.
- 14 46 Anna Müller aus Scharnachthal, c 71.
- 15 41 Ulysses Karl Rud., Graveur in Biel, B. v. 13 etc.
- 16 26 Anna Margaretha Neuenschwander aus Signau,
W. v. Johann Karl Gottlieb, gew. Notar († 89);
VB. v. 1, 4, 8, 13, 15.
- 17-19 47 Kath. Elisabeth Margaretha, Weißnäherin. —
52 Maria Elisabeth, Sekundarlehrerin. —
61 Gottlieb, Landwirt, in Amerika.

574. **Stauffer** B aus Gampelen. 1838. Schiffleuten.
 Nr. Geb.
- | | | |
|-----|-----|---|
| 1 | 832 | Henriette Louise Charlotte Winkler aus und in Darmstadt, W. II. Ehe v. Joh. Alfred, gew. Arzt in Neuenstadt († 70), S. v. Joh. Abraham, gew. Weinnegotiant. |
| | | Aus I. Ehe mit Ida Raiguel a. Corgémont († 64): |
| | 62 | (Lina, c 95 mit Karl Ludw. Heinr. Friedrich Strein, Amtsrichter aus Fürth, Hessen). |
| 2 | 64 | } Heinrich Adolf, Dr. med., Arzt in Travers, Neuenburg. |
| 3 | 64 | |
| 4-5 | 91 | Adolphe Jean. — 92 Henri Alfred. |

575. **Steck** A aus Basel, ursprünglich aus Brabant. 1617.
 (Mit gekreuzten Stecken im Wappen.)

a. Mittellöwen.

- | | | |
|------|----|---|
| 1 | 42 | Joh. Rud. Julius, ord. Professor der Theologie an der Hochschule, S. v. Ludw. Franz Julius, gew. Spitalverwalter († 62), u. d. Cleopha Elis. Ulrich aus Zürich († 86); B. v. 7; MBS. v. W. Wyß A b 1 etc.; W. v. Julie Aug. Emilie Gardthausen aus Holstein († 91). |
| 2-6 | 68 | Martha Sophie Elisabeth. — 70 Clara Kuni-
gunde Hedwig. — 74 Louise Dorothea, Sekundarlehrerin. — 79 Johann Rudolf Gerhard. — 85 Clara Aimée. |
| 7 | 44 | Friedrich Albrecht, Fürsprecher, B. v. 1. |
| 8 | 59 | Henr. Leonie Brodbeck a. Liestal, c 79 (II. Ehe). |
| 9-11 | 81 | Clara Serena. — 83 Leo. — 87 Anna Margar. |

b. Webern.

- | | | |
|-----|----|---|
| 1 | 45 | } Eman. Friedr. Rudolf, S. v. Karl Fr. Rudolf, gew. Notar († 90), u. d. Anna Marg. Charl. Schärer a. Wädensweil, Schw. v. Fr. Brugger 10, W. Ludwig 4 († 71); B. v. 6, Fr. König A a 70, MB. v. Neißé 2 etc., BS. v. 12; MBS. v. Henzi c 1, Lutz b 6. |
| 2 | 49 | |
| 3-5 | 76 | Rudolf Samuel Friedrich, Bankbeamter. — 81 Karl Eduard. — 82 Joh. Albert Friedrich. |

Nr.	Geb.	
6	859	{Karl Heinrich Eduard, Amtsnotar, Gesellschaftssekretär, B. v. 1 etc.
7	61	{Maria Louise, Schw. v. Balsiger 1, c 84.
8-11	85	{Charlotte Elisabeth Louise. — 87 Charlotte. — 89 Mathilde Emma. — 97 Eduard Alfred.
12	13	{Fz. Ludwig, Pfarrer in Bätterkinden, VB. v. 1 etc.
13	17	{Babette Birlinga, Wiggerhausen, Württemb., c 41. 44 (Charlotte Julie Caroline, Fr. Wagner 11).
14	45	{Franz Rudolf, Gärtner, in Frankreich.
15	56	{Caroline Mützenberg a. Spiez, c. 84 (II. Ehe).
16-17	86	{Mathilde. — 88 Arsène.
18-19	48	{Elise Rosa, Erzieherin in Straßburg. — 49 (Anna Margarethe, Fr. Appenzeller B 2). — 55 Friederike Sophie, Lehrerin in Bätterkinden.
20	57	{Heinrich Theodor, Dr. phil., Kustos der entomologischen Sammlung u. Unterbibliothekar der Stadtbibliothek.
21	61	{Anna Maria Hofmann aus Rüeggisberg, c 90.
22-24	91	{Hans Theodor. — 93 Fritz Werner. — 96 Kurt Theodor.

576. **Steck** B aus Augsburg. E. E. 1643. B. 1790.
(Mit drei Stecken im Wappen.)

Ober-Gerwern.

1	19	Rudolf Eduard, Handelsmann, in Deutschland, S. v. Gabriel Johann, gew. Pfarrer v. Meikirch († 43), u. der Maria Rosina, V Schw. v. Schärer A 1 († 59).
2	13	Maria Rosina, T. v. Daniel Rudolf u. d. Rosine Rohr geb. Meley.

577. **Steffen** A aus Saanen. 1870. Pfistern.

1	31	Maria Sägesser a. Mumenthal, W. v. Karl, gew. Wirt zum Storchen († 83), VB. v. B. 1.
2	54	{Friedrich, Arzt in Wynau.
3	59	{Emma Künzli aus Ryken, Aargau, c 81.
4-7	83	{Max Albrecht. — 84 Albert. — 86 Paul. — 91 Hans Rudolf.

Nr.	Geb.	
8	858	fEduard, Wirt.
9	66	fMaria Martha Küenzli a. Ryken, Aarg., c 94.
10	96	Walter.
11	68	fOtto Johannes, Agent des blauen Kreuzes.
12	76	fElise Schwarz aus Arni-Biglen, c 97.
13	75	Martha Johanna.

578. **Steffen** B aus Saanen. 1892.

1	56	fKarl, Handelsmann, VBS. v. A 2 etc.
2	61	fRosa Marie, T. v. Nüesch 1, c 80.
3-7	81	Karl Ernst. — 83 Rosa Johanna. — 85 Martha. — 86 Frieda Margaretha. — 94 Karl.

579. **Steiger** (von) A aus Sitten im Wallis. 1446.

(Mit dem weissen Steinbock im Wappen.)

Ober-Gerwern.

1	20	Gg. Karl Ludwig (W. mit 3 Mädchen), S. v. Joh. Franz Rudolf († 47) u. d. Gilette de Chambault a. Montreal († . .), in Detroit, N.-A.; B. v. 2, 6.
2	22	fRudolf Georg Ludwig, Handelsmann, B. v. 1.
3	. .	fMarie Bellard, c 48.
4-5	49	Wilhelm Ernst. — 53 Rudolf Albrecht.
6	31	Ernst Wilhelm, B. v. 1.
7	25	Karl Edmund, gew. Offizier in Neapel, in Paris, S. v. Alex. Karl, gew. Oberst in neap. Diensten († 81), u. der Louise Apolline Crépine Pinson aus Soissons († 54).
8	35	Rowland, engl. Marinekapitän, S. v. Karl Alex. († 36) u. d. Marianne Mitchell a. England († 85); B. v. 9 (ist verehelicht seit 66).
9	36	fAlbert Alexander, Departementschef auf der engl. Bank in London, B. v. 8.
10	. .	fFavoretta Frances Hamilton, c 75.
11	76	Albert.

Nr. Geb.

- 12 851 { Robert Karl Albert, Ingenieur d. J. S., S. v. Karl
Ludwig Albrecht, gew. Feldgutverwalter († 88),
u. d. Anna Maria, Schw. v. Erlach b 1 etc. († 81);
B. v. 19, Fr. v. Ernst 15, W. v. Wattenwyl b 75;
VBS. v. 24 etc.; MBS. v. Stürler b 1 etc.
- 13 60 { Anna Sophie Johanna, T. v. Wattenwyl b 69, c 80.
- 14-18 81 Adolf Eduard. — 82 Ludwig Albert. — 85
Alphons Walter. — 87 Maria Magdalena. —
89 Ulrich Franz Emanuel.
- 19 61 { Ludwig Bernhard, B. v. 12 etc.
- 20 68 { Charlotte Marie Jeanne Sabine von Outhoorn,
aus Marseille, c 88.
- 21-23 89 Marguerite Charlotte Béatrix. — 90 Peter
Guy Bernard. — 92 Jeanne Charlotte Marie
Antoinette.
- 24 51 Maria Sophie Pauline Fanny, T. v. Joh. Wilhelm,
gew. Offiz. in d. niederl. Marine († 96), VB. v. 12,
u. d. Henr. Mar. Friederike Fanny Pigott, Schw.
v. 25 etc., Fr. Niehans 21, VSchwT. v. 45 etc.
(† 78); MBT. v. Stürler b 1, 2, 3, 6; VBT. v. 12 etc.
- 25 53 { Markus Albert William, Ingenieur in Melbourne,
B. v. 24.
- 26 . . { Anna Loosli aus Thun, c 85.
- 27 56 { Johann Ludwig Robert, Maler in Argentinien,
B. v. 24 etc.
- 28 58 { Emily Elwin aus Düsseldorf, c 82.
- 29-31 83 Hans Georg. — 86 Emma Eleonore. — 93
Wolfgang Joachim.
- 32 59 { Hans Karl Ludwig, Abteilungschef am eidgen.
topogr. Bureau, B. v. 24 etc.
- 33 63 { Maria Elisabeth, T. v. Thormann 18, c 85.
- 34-36 86 Fanny Margaretha. — 88 Hans Berchtold. —
97 Eduard Werner.
- 37 62 { Maximilian Ed. William, Mechaniker in Aarau,
B. v. 24 etc.
- 38 64 { Anna Maria Steffen geb. Marthaler aus Seebach,
Zürich, c 93.
- 39 29 Julia Libussa Maria Theresia, MSchw. v. 111 etc.,
W. v. Karl Friedrich, gew. Bez.-Ingenieur († 90),
VB. v. 24 etc.

Nr. Geb.

- 40-44 856 Julia Augusta Anna. — 57 Adolf Rudolf Emil, Ingenieur in Nidau. — 58 Bertha Sophie Elisabeth. — 59 Albrecht Friedrich, Dr. phil., Chemiker in Deutschland. — 68 Friedrich Alexander, Ingenieur.
- 45 29 Kath. Henr. Charl. Louise Borgnis a. Frankfurt a. M., W v. Ludwig Angelo Alonzo, gew. Bankier in Frankfurt a. M. († 82), S. von Beat Ludwig Emanuel († 25) u. der Fermina Phil. Tastet aus England († 74); VBS. v. 72 etc.
- 46 50 { Matthias Emanuel Ludwig, Bankier in Frankfurt a. M.
- 47 58 { Maria Alexandrowna, Gräfin v. Stourdza, aus Rumänien, c 87.
- 48 53 August Ludwig Johann, in Amerika.
- 49 55 Ludw. Franz Karl Rudolf, Bankier in Baden-Baden, W. v. Elisab. Carol. Agnes Friederike Sophie Strohmeyer aus Baden-Baden († 88).
- 50-51 81 Emanuel Eduard Louis Karl Matteo. — 86 Eduard Ludwig Karl Johann.
- 52-54 57 Alfred Ludwig Fermin Gabriel. — 59 Marie Louise Charlotte Fermina. — 66 Hans Friedr. Ludwig August.
- 55 43 Johanna Marie Emilie Hedwig, T. v. Karl Ludw. Jakob Anton Arn., gew. Oberbibliothekar († 77), u. der Joh. Maria Friederike († 97), VSchw. v. Sinner c 1; BT. v. 72; MBT. v. Wurstemberger b 1.
- 56 45 { Karl Ludwig Rudolf Alfr., eidg. Artillerieoberst, Chef der administrativen Abteilung der eidgen. Kriegsmaterialverwaltung, Burgerrat, B. v. 55.
- 57 48 { Maria Albertine, Schw. v. Wytttenbach A 1, c 70.
- 58-62 72 Elisabeth Friederike Anna, Lehrerin. — 79 Martha. — 80 Karl Ludwig Friedr. Alfred. — 85 Rudolf. — 86 Gottfried Albert.
- 63 50 Maria Magdalena Sophie, Schw. v. 55.
- 64 53 { Beat Arnold Karl Ludwig, Gutsbesitzer in der Waldeck bei Zollikofen, B. v. 55.
- 65 53 { Jenny Cäcilie Emilie, Schw. v. Fellenberg 4, c 77.

Nr. Geb.

- 66 857 | Rud. Alfred Walter, Pfarrer in Buchholterberg.
 67 56 | Louise Anna, T. v. Bay a 10 etc., c 91.
 68 59 | Armand Alfred Adolf, Fürsprecher, Oberrichter.
 69 63 | Ida Hofer aus Walkringen, c 84.
 70-71 84 | Ida. — 87 Robert Adolf.
 72 28 | Georg Thom. Arnold, Gutsbesitzer in Kirchdorf,
 VB. v. 55 etc., W. von Anna Rosalie v. Effinger
 († 97), Schw. von Fr. v. Büren 23, W. v. Gou-
 moëns 1.
 73-75 59 | Rudolf Ludwig Arnold, Landwirt. — 64 Karl
 Eugen Maximilian, Förster. — 68 Friedrich
 Armand Ludwig, Offizier in preuß. Diensten.
 76 66 | Rudolf Alphons, Offizier in preuß. Diensten, S.
 v. Hans Rudolf, gew. Offizier in Neapel († 72),
 VBS. v. 45, 72, 79 etc., u. der Louise Julie Char-
 lotte, Schw. v. Fischer A 13, 14 († 67); MBS. v.
 Wurstemberger a 2.
 77 67 | Karl Gustav, Maler in St. Blaise, B. v. 76.
 78 72 | Luise Maria, T. v. Stettler A 33, c 93.
 79 28 | Friedr. Rob. Franz, Sekretär d. Polizeidirektion,
 Gesellschaftssekretär, S. v. Fz. Georg, gew. Guts-
 besitzer zu Riggisberg († 74), u. d. Elis. Maria
 Sophie, VSchw. v. Marcuard 19 († 74); B. v. 102,
 103, 110, Fr. v. Erlach a 2; MB. v. Wyß A a 1;
 VBS. v. 45, 72.
 80 37 | Maria Schwarz aus Bowyl, c 62.
 81 62 | Traug. Fz. Conrad, Archit., Zwillingsbr. v. 83.
 82 73 | Marie Luise Ernestine, Schw. v. Werdt 19, c 98.
 83-84 62 | Traugott Franz Rud., Landwirt, Zwillingsbr.
 v. 81. — 64 Hans Siegfried, Buchhalter.
 85 65 | Ernst Rudolf Friedrich, Pfarrer in Sigriswyl.
 86 74 | Elisabeth Wach aus Bonn, c 94.
 87 66 | Barthol. Oswald, Dekorationsmaler in Thun.
 88 69 | Anna Maria Rentsch aus Trub, c 91.
 89-91 92 | Hans Walter. — 94 Friedrich Otto. —
 96 Emma Mathilde.
 92 67 | David Otto, Landwirt in Interlaken.
 93 70 | Florence Lottie Mac Craekan Simpkin aus
 Leicester, England, c 97.
 94 98 | Franz Otto Beat.

- | Nr. | Geb. | |
|---------|------|---|
| 95-101 | 870 | Peter Arnold, Bautechniker in Karlsruhe. —
71 Maria Thusnelda. — 72 Margaretha
Emma. — 74 Hans Franz, Architekt. —
76 Werner Johannes. — 78 Beat Heinrich.
— 84 Mathilde Ida Hildegard. |
| 102 | 36 | Isabelle Elisabeth Lacey a. Liverpool, in Lon-
don, W. v. Rudolf Adolf, gew. Handelsmann
(† 72), B. v. 79. |
| 103 | 36 | Karl Friedrich Edmund, Reg.-Rat, B. v. 79 etc. |
| 104 | 53 | |
| | 67 | Aus I. Ehe mit Emma, Schw. v. Diesbach 2
etc. († 69): (Clara Johanna, Fr. v. Erlach a 4). |
| 105 | 69 | f Traugott Walther. |
| 106 | 69 | Julie Sophie Brigitte Cochiu a. Dreetz, c 94. |
| 107 | 95 | |
| 108-109 | 73 | Aus II. Ehe: Hans, Mechaniker in Biel. —
75 Sophie Elisabeth. — 77 (Eugenie Bertha,
c 97 mit Heinr. August Wilhelm Siek, Dr.
phil., Apotheker, aus Essen, Hannover). |
| 110 | 39 | Armand Friedrich Ernst, Landwirt in Natal,
B. v. 79 etc. |
| 111 | 55 | Albert Emil Kurt, S. v. Albert Ludwig Bern-
hard († 93) u. Alexandrine v. Zedwitz-Asch
(† 96), k. k. Kämmerer u. Offizier in österr.
Diensten, in Preßburg, BS. von 120, Frau
v. Steiger A 39, VBS. v. 115 etc. |
| 112 | 61 | |
| | | Mar. Judith Eleonore Eug. Ludmilla Sarynsk,
Gräfin Zamoyska, aus Ungarn, c 85. |
| 113-114 | 86 | Maria Eugenia Alexandria Ludmilla Al-
bertina. — 87 Albert Joseph Kurt Lud-
mill Maria. |
| 115-119 | 52 | Fernando, Gutsbesitzer in Ilheos, Brasilien, S.
v. Ferd. Karl Rudolf († 87) u. der Amalia da
Sa-Bethencourt e Camarra a. Bahia († . .); VBS.
v. 111. — 54 Cherubino, Chef-Ingenieur d. süd-
brasil. Eisenbahn. — 55 Alberto. — 62 Julio.
— 64 Constance Eugenie — alle in Brasilien. |
| 120 | 28 | Marie Juliette Elisa, T. v. Albert, gew. Oberst
(† 66), u. d. Marie Friederike Caroline v. May |

- Nr. Geb.
- v. Rued, M. v. Steiger B a 18; VSchw. v. 111, 115 etc.; VSchwT. von Frau v. Hallwyl 2; MSchwT. v. Herrenschwand 1 etc.
- 121 856 Cäcilia Maria Eugenia, Schw. v. Fischer A 18, W. II. Ehe v. Franz Ludwig Ed., gew. Offizier in Neapel († 86), S. v. Joh. Karl Bartholomäus, gew. Sekretär d. Oberstmilizinspektors († 45), u. d. Elisabeth Sophie, VSchw. v. Steiger B a 18 († 55); B. v. W. de Vigneule 1; MB. v. Frau v. Goumoëns 17, v. Mutach 1, v. Schiferli 2 etc.; VBS. v. 126, 127.
- 122-125 73 Aus I. Ehe mit Mar. Friederike Henriette, Schw. v. Bonstetten 1 († 78): Franz Alfred. — 76 Kurt Hermann. — 77 Elsa Henriette. — Aus II. Ehe: 82 Egon Arthur.
- 126 37 Gabriel Ferdinand Rudolf, Handelsm. in Südamerika, S. v. Ferdin. Alexander, gew. Feldkassaverwalter († 73), u. der Ros. Sus. Louise v. Luternau († 68); B. v. 127; VBS. v. 121; MBS. v. Graffenried 70.
- 127 46 Constantine Natalie Emma Jeandrevin aus Orvin, W. v. Anton Friedrich, gew. Schreiberbücherfabrikant († 84), B. v. 126 etc.
- 128 78 Cäcilie Esther Hilda.
- 129 . . Anna Elisabeth Morhiczzer aus u. in Dubuque, Iowa, N.-A., W. v. Franz Emanuel († 69), S. v. F. L. Sigmund, gew. Oberantm. in Laupen.
- 130-133 47 Philipp Rudolf, Glashüttenbes. zu Lasalle, Illinois. — 55 August Friedrich. — 58 Jos. Ludwig. — 61 Eduard Albrecht.
- 134-135 32 Elisa Cäcilia, Glätterin, T. v. Philipp Gottlieb, gew. Totengräber († 45), u. d. Marg. Caroline Gerber († 68); Schw. v. Fr. Jenzer b 2, Fr. Tschabold b 1. — 39 Albert. Charl. Cölestine.
- 136 46 Albr. Rud. Eduard, Tapezierer in Amerika, S. v. Rudolf, gew. Schneider, u. d. Marg. Wenger († 58); B. v. 138, VBS. v. 139; W. v. Rosina Stucki aus Höchstetten († 77).
- 137 77 Friedrich Eduard, Tapezierer.

Nr.	Geb.
138	847 Caroline Josephine Bertha, Schw. v. 136 etc.
139	44 Karl Samuel Johann, Angestellter auf d. franz. Gesandtschaftskanzlei, Gesellschaftsumbieter, S. v. Niklaus, gew. Schuhmacher († 49), u. d. Maria v. Siebenthal († 48); VBS. v. 136.
140	64 Marie Tanner aus Köniz, c 91 (II. Ehe). Aus I. Ehe mit Mina Köhler a. Wynau († 91):
141	74 (Mina Maria, c 94 mit Marius Charles Louis Pache, Billeteur der J.-S.-B., v. Epalinges, Waadt). — 75 (Clara Hedw., c 97 m. Josua Strasser, Steinhauer aus Gottlieben, Thurgau). — 78 Julie Louise. Aus II. Ehe:
142-143	93 Karl Friedrich Hans. — 94 Alice Marie.

580. **Steiger** (von) B aus Nieder-Neunforn, Thurgau.
1540—1618.

(Mit dem schwarzen Steinbock im Wappen.)

a. Ober-Gerwern.

- | | | |
|-----|----|---|
| 1 | 53 | Maria Anna Flückiger aus u. in Dürrenroth, W. v. Ludwig Alfred Heinrich († 87), S. v. Friedrich Rudolf, von Tschugg († 58), aus dessen III. Ehe mit Cornelia Maria, VBT. v. Büren 12 etc. († 61); B. v. 3, HB. v. W. Thormann 8 aus des Vaters II. Ehe mit Mar. Henr. Forrer († 31); MSchwS. v. Thormann 9 etc. |
| 2 | 48 | Ludw. Albrecht Eduard, Handelsmann in Paris, B. v. 1 etc. |
| 3 | 38 | Philomele Adèle Durand, a. Tarascon in Frankreich, in Konstantinopel, W. v. August Eduard, gew. russischer Staatsrat († 79), S. v. Friedrich Rudolf, von Weyermannshaus († . .), u. der Susanna Barbara Forrer aus St. Gallen († 53). |
| 4-8 | 60 | Valeria Adèle Elisa. — 62 Anatolius Alexander. — 63 Eduard Rudolf. — 65 Niklaus Julius. — 67 August Niklaus Sergius. |
| 9 | 30 | Melisa Nelson, W. II. Ehe v. Joh. Rudolf, S. v. Johann Rudolf u. der Wilhelmine Müller, M. v. Stettler 51, in Athens County in N.-A. († 66). |

- Nr. Geb.
- Aus I. Ehe mit Laura Ames († 51):
- 10-16 827 Johann Rudolf. — 35 Ludwig Philipp. — 37
Eduard. — 40 Virginia. — 42 Emanuel. —
44 Eugen. — 48 Ida.
- 17 57 Aus II. Ehe: Nelson.
- 18 24 Ludmilla Amalia Sallaba aus Brandeis, Böhmen,
in Graz, Steiermark, W. v. Joh. Nikl. Friedrich
(† 76), S. v. Daniel Friedrich, v. Montricher, u.
der Marie Friederike Caroline, M. v. Steiger A
120; MBS. v. Steiger A 121 etc.
- 19 47 {Friedrich Georg Daniel, Ingenieur.
- 20 54 {Bertha Ziegler a. Horriswyl, Solothurn, c 85.
- 21 88 Ludmilla Johanna.
- 22 48 Ludmilla Caroline Georgine, in Graz.
- 23 48 {Rudolf, Handelsmann, Burgerrat, S. v. Rudolf
Emanuel, Buchhalter († 95), u. der Sophie Gro-
schopf aus Ulm († 67).
- 24 52 {Agnes Emilie Zoller aus Eßlingen, c 75.
- 25-28 76 Rudolf. — 79 Moriz. — 80 Max. — 88 Agnes.

b. Mohren.

- 1-2 23 Karl Emanuel Heinrich, in Deutschland, S. v.
Ludwig Friedrich, v. Aarwangen († 56), u. der
Laura Louise v. Tschärner († 50), MSchw. v.
Wattenwyl a 1. — 25 Heinrich Ludwig Anton,
in Thun.

581. Steiger C aus Bleienbach. 1866. Schmieden.

- 1 21 {Rudolf, gew. Bäckermeister.
- 2 33 {Elisabeth Gygax aus Bleienbach, c 55.
- 3 63 Elisa Mina Friederich aus Zofingen, W. v. Joh.
Jakob Robert († 95), Handelsm. in Burgdorf.
- 4-5 90 Mina Hedwig Martha. — 91 Karl Robert
Werner.
- 6 59 {Friedrich Rudolf, Bäckermeister.
- 7 66 {Martha Rosina Brunschwyler aus Sirnach,
Thurgau, c 85.
- 8-9 86 Martha Rosa. — 96 Johanna Ida.
- 10 64 {Paul Ludwig, Handelsmann in Meilen, Zürich.
- 11 66 {Marie Elise Wehrli aus Zürich, c 94.

582. **Steiger** D aus Bleienbach. 1893. Mohren.
Nr. Geb.

- | | | |
|-----|-----|--|
| 1 | 843 | { Johann Jakob, S. v. Joh. Ulrich u. d. Anna Maria
Leuenberger, Lehrer an d. Neuen Mädchensch.
Ver. Rosalie Schoch a. Fischenthal, Zürich, c 68.
Dorothea Rosalie. — 75 Franz Nathanael,
stud. med. — 79 Paul Theodor. |
| 2 | 40 | |
| 3-5 | 72 | |

583. **Steiner** aus Inner-Birmoos. 1827. Schiffleuten.

- | | | |
|-----|----|--|
| 1 | 25 | Elisabeth Schüpbach aus Hasle bei Burgdorf,
W. v. Samuel, gew. Müller († 82), S. v. Joh. Sam.
Niklaus, gew. Müller († 72), u. der Katharina
Bürki aus Worb († 71); B. v. 6. |
| 2 | 45 | |
| 3 | 58 | { Friedrich, gew. Müller.
Alma Olga Ida Flückiger aus Auswyl, Rohr-
bach, c 83. |
| 4-5 | 84 | |
| 6 | 27 | Friedrich Otto. — 91 Paul Eduard.
Gottlieb, gew. Müller, B. v. 1. |

584. **Stengel** aus Langnau. 1860. Metzgern.

- | | | |
|-----|----|--|
| 1-2 | 29 | Franz Ludwig Rud., Kerzen- u. Seifenfabrikant,
S. v. Rudolf († 75) u. der Mar. Elis. Furi aus Ins
(† 77); B. v. Fr. Walthard b 24, Fr. Wildbolz b 37,
Fr. Küpfer C 2. — 33 Anna Maria Margeretha. |
|-----|----|--|

585. **Sterchi** aus Lützelflüh. 1890. Schiffleuten.

- | | | |
|-----|----|---|
| 1 | 45 | { Jakob, Oberlehrer.
Anna Maria Burkhalter aus Rüderswyl, c 84
(II. Ehe). |
| 2 | 58 | |
| 3-5 | 85 | Emilie Frieda. — 86 Maria Flora. — 94 Julie
Margaretha. |

586. **Stettler** A. 1325—1577. Ober-Gerwern.

- | | | |
|---|----|--|
| 1 | 28 | Friedrich Gabriel Karl, gew. Pfarrer in Brem-
garten, S. v. Alb. Friedrich, gew. Oberlehens-
kommissär († 49), u. der Maria Emilie Stettler,
V Schw. von 48 († 37); B. v. 23, 24; Fr. Lang-
hans 16; VBS. v. 33 etc.; W. v. Rosa Elisabetha,
VBT. v. Steck A b 1 etc. († 97). |
|---|----|--|

Nr.	Geb.	
2	857	Maria Elisa.
3	59	{ Friedrich Samuel, Pfarrer in Kirchberg.
4	56	
5-8	89	Selma Elisabeth. — 91 Eva Margaretha. — 93 Sara Adelheid. — 97 Esther Dora Helena.
9	61	{ Karl Rudolf, Amtsnotar, Burgerrat.
10	62	
11-12	91	Sophie Amalie, T. v. Henzi c 1, c 88. Gertrud. — Max.
13	62	{ Ernst Eduard, Ingenieur in San Fernando, Spanien.
14	69	
15	97	Clara Florentine Sturm aus Dresden, c 96. Flora Paula.
16-22	65	(Marie Henriette, Fr. Henzi c 8). — 66 Bertha Adele, Bureaulistin. — 67 Louise Sophie, Bureaulistin. — 69 (Maria Theresia, c 96 mit Joh. Jakob Obrecht, Pfarrer, a. Wiedlisbach u. Mutterz). — 71 Emilie Rosa. — 73 Ida Amalia, Lehrerin. — 75 Eduard Franz. — 77 Martha Elisabeth. — 78 Mathilde Margaretha.
23	27	Henriette Marie Emilie, Schw. v. 1 etc.
24	37	{ Karl Friedr., Prediger a. Burgerspital, B. v. 1 etc.
25	42	
26	67	{ Louise Hummel aus Riehen, Baselstadt, c 66. Karl Friedrich Albrecht, Pfarrer in Biel.
27	71	
28-29	93	Klara Anna Bähler a. La Coudre bei St. Blaise, c 92. Anna Clara Margaritha. — 95 Karl.
30-32	71	
33	40	(Emma Frieda, Fr. v. Lerber 32). — 73 Anna Maria Frieda. — 75 Gustav Arthur. — 85 Rosa Lydia.
34	49	{ Karl Ludwig Eugen, Architekt, S. von Franz Sigm. Eduard, gew. Baumeister († 79), u. der Adelheid Octavia, Schw. v. Büren 23 († 55); B. v. 41, 45; VBS. v. 1 etc.; MBS. v. Schmid A a 1.
35-40	69	
		Clara Emma Louise Fanny, T. v. Fischer A 16, c 68. Clara Marie Adele. — 70 Adelheid Fanny Martha. — 71 Anna Mathilde Katharina. — 72 (Louise Marie, Fr. v. Steiger A 78). — 74 Emma Lydia. — 77 Wilh. Friedr. Eugen. — 79 Sarah Elisabeth Johanna.

- | Nr. | Geb. | |
|-------|------|--|
| 41 | 844 | Friedr. Karl Rudolf, Dr. jur., Bürgergemeinde-
u. Burgerratsschreiber, Gesellschaftspräsident,
B. v. 33 etc. |
| 42 | 52 | |
| 43-44 | 74 | Emma Amalie Ida, T. v. Fischer A 28, c 73.
(Bertha Maria Adelheid, Fr. v. Tavel 12). —
76 (Stephanie Elisabeth, Fr. Marcuard 22). —
81 Margaretha. — 88 Albrecht Eduard. |
| 45 | 46 | Ludw. Emanuel Paul, in Marseille, B. v. 33 etc.
Caroline Meurger geb. Mennesson a. Marseille,
c 93. |
| 46 | 45 | |
| 47 | 36 | Maria Mathilde, T. v. Gabriel Karl, gew. Kom-
missionsschreiber († 70), u. der Elisabeth Ros.
Mathilde, VSchw. v. Rodt 5 († 75); Schw. von
Fr. v. Wattenwyl b 4. |
| 48 | 44 | Karl Eugen, Fürspr. u. Amtsnotar, Burgerrat,
S. v. Friedr. Rud. Eduard, gew. Fürspr. († 74),
u. der Julie Elis. Caroline, VBT. v. Bonstetten 1
(† 83); B. v. Fr. Brunner A a 7; MBS. v. 1 etc.,
Wurstemberger a 18; W. v. Mar. Ther. Sophie
Zündel aus Schaffhausen († 80). |
| 49 | 80 | Hans Eduard. |
| 50 | 13 | Sophie, T. v. Karl Friedrich, gew. Handelsmann
in Winterthur. |
| 51 | 38 | Louise Eleonore Chambrier a. Genf, W. v. Karl
Sigmund, gew. Zollbeamter in Eaux-Vives, Genf
(† 88), S. v. Samuel, gew. Notar († 59), u. der
Wilhelmine Müller, gesch. Steiger, M. v. Steiger
B a 9; VB. v. 60-62. |
| 52 | 64 | Eleonore Wilhelmine. |
| 53 | 69 | { Karl Ernst, eidg. Zollbeamter in Eaux-Vives,
Genf. |
| 54 | 73 | |
| 55-56 | 92 | Bertha Buser aus Zunzgen, Baselland, c 91.
Helene Olga. — 93 Elise Hedwig. |
| 57-59 | 74 | Ludwig. — 79 Heinrich Wilhelm. — 83 Karl
Sigmund. |
| 60-62 | 48 | Wilhelmine Marie Sophie, T. v. Eug. Rudolf, gew.
Buchdrucker († 65), u. der Mar. Magd. Zeender
aus Köniz († 58); BT. von 51. — 52 Heinrich
Johann Rudolf, Handelsmann in Bordeaux. —
58 Karl Emil, Handelsmann in Bordeaux. |

- Nr. Geb.
- 63 825 Ludw. Rud. Eduard, gew. Offiz. in öst. Diensten, S. v. Karl Gottlieb, gew. Salpeterdirektor († 42), aus II. Ehe mit Maria Elisabeth Graf († 61).
- 64 47 Rosalie Elisa Margaretha, T. v. Joseph († 53) u. der Marg. Elis. Glauser a. Münchringen († 83).
- 65 34 Elisabetha, Schneiderin, T. der Elisabeth, der Tochter von Karl Gottlieb (s. 63), jetzigen Frau Zeller von Sigriswyl.

587. **Stettler** B aus Bolligen. 1894.

- 1 39 (Christian, S. v. Joh. u. Elisab. Wyss, Müllerm.
- 2 45 (Wilhelmine Friederike Thusnelda Teuscher geb. Teufel aus Thun, c 89 (II. Ehe).
Aus I. Ehe mit Anna Gehrig († 85):
- 3 66 (Gottfried, Müller.
- 4 72 (Bertha Lüthi aus Rüderswyl, c 98.

588. **Stierlin** aus Schaffhausen, später aus Erlach. 1814.
Schuhmachern.

- 1 17 Maria Elisabeth, Schw. v. Niehans 19 etc., W. v. Karl Adolf, gew. deutscher Pfarrer in Neuenstadt († 87), S. v. Rud. Emanuel, gew. I. Pfarrer am Münster († 66), u. der Mar. Sophie Stapfer aus Brugg († 46); B. v. 12, VB. v. 7.
- 2 42 (Adolf Gottlieb Friedrich, Betreibungsbeamter in Kreuzlingen, Thurgau.
- 3 59 (Süsette Bollmann a. Botighofen, c 84 (II. Ehe).
- 4-6 84 Karl Adolf. — 86 Elisa. — 87 Maria Martha.
- 7 60 (Emanuel Friedrich Robert Leonhard, Pfarrer in Wichtrach, S. v. Friedrich, gew. Pfarrer in Wyl († 79), u. der Wilhelmine Louise, VSchw. von Graffenried 1 etc. († 60); BS. v. 1 etc.
- 8 65 Fanny Lydia Haas aus Burgorf, c 86.
- 9-11 88 Johanna Julia Margaritha. — 90 Leonhard Friedrich. — 96 Richard Leonhard.
- 12 44 (Emanuel Friedrich Robert, Dr. phil., Hotelbes. auf Rigi-Scheideck, S. v. Robert, gew. Direktor der städt. Mädchenschule († 98), B. v. 1 etc., u. der Anna Marg., HSchw. v. Simon A a 2; Schw. v. W. König A b 3, MSchw. v. König A b 11 († 86).
- 13 53 Anna Elise Hermina Hauser aus Wädensweil, Zürich, c 74.

Nr. Geb.

- 14-17 876 Ida Johanna. — 77 Albert Friedrich Robert,
Polytechniker. — 79 Helena Elisabeth. —
83 Emanuel Robert.
- 18-19 45 Sophie Henriette Anna, in Luzern. — 50 Jo-
hanna Elisa Louise, in Luzern.

589. **Stocker.** Ldsß. 1861. Affen.

- 1 45 Anna Elisabeth, in Amerika, T. v. Niklaus, gew.
Tagelöhner († 92), u. d. Anna Wasem a. Wahlern
(† 92).

590. **Stooß.** 1437—1601.

a. Metzgern.

- 1 31 Sophie Henr. Körber, verw. Gersbacher, a. Äschi,
Solothurn, Kstg. i. B.-Spital, W. III. Ehe v. Franz
Rudolf, gew. Pfarrer zu Roggwyl († 66), S. von
Sam. Ludwig Rudolf, gew. Metzger († 37), u. d.
Ros. Katharina Schumacher; B. v. 17, 18; MB.
v. Gränicher 1; VB. v. 4, 11, 13.
Aus II. Ehe mit Louise Ris a. Burgdorf († 65):
- 2 53 { Paul Rudolf, Maschinenbauer in Hamburg.
3 45 { Anna Kathar. Dorothea David a. Kl.-Wesen-
berg, Preußen, c 87.
- 4 49 { Karl, Dr. jur., Fürsprecher, Professor d. Straf-
rechts an der Hochschule in Wien, S. v. Sigm.
Karl, gew. Reg.-Rat († 70), u. der Julia Albert.
Louise v. Rümelin aus Stuttgart († 64); B. von
11, 13; BS. v. 1 etc.
- 5 53 { Anna Martha, T. v. Ziegler B 2, c 75.
- 6-10 78 Anna Julia. — 79 Karl Ernst Werner. — 80
Elisabeth. — 82 Margaritha Hedwig. — 88
Lydia Magdalena.
- 11 55 { Max, Dr. med., Professor u. Direktor d. Kinder-
spitals, B. v. 4 etc.
- 12 68 { Elisabeth Nadejda Oiga, T. v. Werdt 1, c 94.
- 13 60 { Albert Gustav Alfred, Fürsprecher, B. v. 4 etc.
- 14 64 { Susanne Marie Bécherraz a. Cuarny, Waadt, c 88.
- 15-16 90 Marie Helene. — 92 Alfred Walther.

Nr. .Geb.

- 863 (Eugenie Adeline, c 95 mit Johann Steiner, eidg. Beamter aus Langnau), T. v. Johann Friedrich, gew. Metzger († 69), und der Anna Margaretha Lehmann († 75); BT. v. 1 etc., VBT. v. 4 etc.
- 17 24 Theresia Emma v. Arand aus Württemberg, W. v. Friedr. Alexander, gew. Apoth. u. Brennereinspektor († 92), B. v. 1 etc.
- 18 26 Sigm. Albrecht, gew. Buchhalter d. Bodenkreditanstalt, B. v. 1 etc., W. v. Maria Louise Perrin aus Ober-Tramelan († 56), Kostg. im B.-Spital.

b. Affen.

- 1-2 42 Sophie Elisabeth, Lehrerin, T. v. Karl Ludwig, gew. Arzt († 47), u. der Marg. Elisabeth Maurer († 68). — 46 Elisabeth Bertha.

591. **Strahm** aus Oberthal, Höchstetten. 1887.

Distelzwang.

- 1 45 Friedrich, Pfarrer am Münster, Burgerrat, W. II. Ehe von Johanna Bertha Röthlisberger aus Burgdorf († 90).

592. **Streiff** aus Diesbach, Glarus. 1895. Mohren.

- 1 67 Johann Jakob, S. v. Melchior u. Anna Sigrüst, Handelsmann.

593. **Streit**. Ldsß. 1861. Zimmerleuten.

- 1 22 Anna Maria, im B.-Spital.

594. **Streuli** aus Wädenswil, Zürich. 1892.

- 1 50| Johann Julius, Handelsmann.
2 54| Rosina Schaffer aus Stettlen, c 77.
3-5 78 Johann Alfred. — 80 Rosa Maria. — 86 Julius.

595. **Stuber** A aus Brugg. 1568—1632. Metzgern.

- 1 25 (Rudolf, Fürspr., Gesellschaftspräsid. u. Bürger-
rat, S. v. Joh. Rudolf, gew. Metzger († 55), u. d.
Magd. Herrenschild († 91); MBS. v. Lutz b 10.
2 35 (Elisab. Albertine Amsler aus Schinznach, c 58.

596. **Stuber** B aus Goßliwyl, Solothurn. 1880.

Nr.	Geb.	Metzgern.
1	860	Elise Brügger aus Gelterfingen, Kirchdorf, W. v. August, Hufschmied († 93), S. v. Adam, gew. Hufschmied († 89), u. der Anna Segesser aus Remigen, Aargau († 90); B. v. 2, 4.
2	59	Ferdinand, Schmied in Nordamerika, B. v. 1.
3	60	Elise Segesser aus Remigen, Aargau, c 89.
4	68	Wilhelm Heinrich, in Amerika, B. v. 1.

597. **Studer** aus Graffeured. 1593.

a. Metzgern.

1	25	Marie Emilie Hahn, MSchw. v. Küpfer A c 65; W. v. Friedr. Samuel Gottlieb, gew. Forstkassaverwalter († 77), S. v. Dan. Friedr. Gottlieb, gew. Apotheker († 56), u. d. Maria Elisab. Scheidegg aus Thun († 46); B. v. 5, VBS. v. 15 etc.
2	50	Franz Sam. Bernhard, Pfarrer an der Heiliggeistkirche.
3	52	
4	78	Franz Theodor, stud. med.
	61	(Emilie, Fr. Ludwig 20).
5	20	Bernh. Friedrich, gew. Apotheker u. gew. Präsid. der Bürgergemeinde u. des Burgerrats, B. v. 1 etc.; W. von Julie Rosina, Schw. v. Rudrauff 1 etc. († 70).
6	47	Bernhard Emil, Apotheker, Burgerrat.
7	53	
8	76	(Julia Magdalena, Fr. Rüfenacht 9). — 77 Bernhard Albert.
	48	(Emma, Fr. Stämpfli A 20).
9	52	Wilhelm, Apotheker.
10	58	Lucy Huber aus Murten, c 78.
	56	
11-12	81	Margaritha Alice. — 85 Dagmar Anna.

Nr. Geb.

- 13 833 Maria Elisabeth, T. v. Gottlieb Ludwig, gew. Dr. theol. u. Prof. hon. an der Hochschule († 89), aus I. Ehe mit Maria Marg., VSchw. v. Werdt 26 († 38); HSchw. v. 14 etc.; VBT. v. 1 etc.
- 14 41 Charlotte Bertha, T. v. Gottlieb Ludwig (s. 13), aus II. Ehe mit Charlotte Schübler a. Straßburg († 86); Schw. v. 15, Fr. Blösch 2, Fr. Ziegler B 11; HSchw. v. 13 etc.
- 15 45 { Theophil Rudolf, Dr. med., ord. Professor der Zoologie an der Hochschule, B. v. 14, HB. v. 13.
- 16 56 { Henriette Kappeler aus Frauenfeld, c 80.

b. Mittellöwen.

- 1 26 Louise Fanch. Ros. Michod a. Iferten, W. II. Ehe v. Sam. Gottlieb Rudolf, gew. Arzt († 85), S. v. Rudolf, gew. Lehrer am Progymnasium († 44), u. der Mar. Elisabeth Küpfer († 70); B. v. 2; VBS. v. W. Lauterburg b 34.
- 2 34 Anna Franzisca Davinet aus Lyon, W. v. Jakob Friedrich, gew. Baumeister († 79), B. v. 1 etc.
- 3 55 { Rudolf Friedrich, Architekt.
- 4 57 { Clotilde Miège aus St. Blaise, Savoyen, c 79.
- 5-7 79 Rudolf. — 80 Friedrich. — 81 Rosa Clotilde.
- 8 59 { Karl Friedrich Rudolf, Beamter.
- 9 65 { Maria Louise Burkhard aus Sumiswald, c 83.
- 10-14 85 Rudolf Friedrich. — 90 Gustav Eduard. — 92 Anna Maria. — 93 Oskar Eugen. — 95 Marguerite Francine.

598. **Stürler**, von, aus Ferenberg, Engistein u. Oberbalm.
1370—1610.

a. Obergerwern.

- 1 25 Alexander Karl, Generalleutenant in Petersburg, Adjutant des Kaisers von Rußland, S. v. Ludwig Niklaus, gew. Oberst u. Flügeladjutant des Kaisers von Rußland († 25), u. der Maria Helena v. Salza aus Reval († . .).

- | Nr. | Geb. | | | | | |
|-------|--|---|---|--|---|--|
| 2 | 842 | Cäcilie Winterhalter aus Petersburg, in Muri, W. v. Joh. Friedr. Rudolf, gew. Hauptmann in neapol. Diensten († 73), S. v. Joh. Rudolf, gew. Oberstlieutenant in neapol. Diensten († 34), u. der Marie Françoise Louise Tribolet aus Neuenburg († 79); VBS. v. 8. | | | | |
| 3 | 62 | Maria Cäcilia. | | | | |
| 4 | 64 | <table border="0"> <tr> <td>{</td> <td>Albert, Dr. med. u. Arzt in Singapore.</td> </tr> <tr> <td>{</td> <td>Florence Emily Watson a. Lidsly, Australien, c 93.</td> </tr> </table> | { | Albert, Dr. med. u. Arzt in Singapore. | { | Florence Emily Watson a. Lidsly, Australien, c 93. |
| { | Albert, Dr. med. u. Arzt in Singapore. | | | | | |
| { | Florence Emily Watson a. Lidsly, Australien, c 93. | | | | | |
| 5 | 72 | | | | | |
| 6-7 | 94 | Johann Rudolf. — 97 Marie Christine. | | | | |
| | 65 | (Louise Olga, Fr. v. Wattenwyl a 23). | | | | |
| 8 | 57 | Ed. Eugen Julius, Notar, Gesellschaftssekretär von Distelzwang, S. v. Rob. Julius, gew. Pfarrer († 75), u. der Maria Kehrer aus Bötzen, Aargau, III. Ehe († 90); VBS. v. 2. | | | | |
| 9 | 29 | Maria Katharina v. Hegner aus Winterthur, W. II. Ehè v. Ludw. Heinr. Bernhard, gew. Hauptmann u. Stadtpolizeiinspektor († 95), S. v. Bernh. Ludw. Rudolf († 41) u. der Katharina Pauline v. Lentulus († 52); B. v. Fr. v. Wyttenbach B b 1; VBS. v. 10, 11, 16, 20, 21, 22, 24. | | | | |
| 10 | 26 | <table border="0"> <tr> <td>{</td> <td>Heinr. Ed. Clemens, zu Doesburg, Belgien, S. v. Franz Ludolf Albrecht, gew. Offizier in niederl. Diensten († 90), u. der Henr. Johanna de Jongh († 56); VBS. v. 9 etc.</td> </tr> </table> | { | Heinr. Ed. Clemens, zu Doesburg, Belgien, S. v. Franz Ludolf Albrecht, gew. Offizier in niederl. Diensten († 90), u. der Henr. Johanna de Jongh († 56); VBS. v. 9 etc. | | |
| { | Heinr. Ed. Clemens, zu Doesburg, Belgien, S. v. Franz Ludolf Albrecht, gew. Offizier in niederl. Diensten († 90), u. der Henr. Johanna de Jongh († 56); VBS. v. 9 etc. | | | | | |
| 11 | 36 | Leonie Jeanne Louise, Schw. v. 16, c 64. | | | | |
| 12-15 | 64 | Davida Henriette Leonie. — 69 Henriette Wilhelmine. — 71 Franz Adam in Sumatra. — 80 Clementine Pauline. | | | | |
| 16 | 41 | <table border="0"> <tr> <td>{</td> <td>Ludwig August Heinrich, S. v. Adam Emanuel Karl († 90) u. der Davida Hallungius v. Osterhoudt, Holland († 82), B. v. 11, 20, 21, VBS. v. 9 etc., Burgermeister in Moerdyck, Holland.</td> </tr> </table> | { | Ludwig August Heinrich, S. v. Adam Emanuel Karl († 90) u. der Davida Hallungius v. Osterhoudt, Holland († 82), B. v. 11, 20, 21, VBS. v. 9 etc., Burgermeister in Moerdyck, Holland. | | |
| { | Ludwig August Heinrich, S. v. Adam Emanuel Karl († 90) u. der Davida Hallungius v. Osterhoudt, Holland († 82), B. v. 11, 20, 21, VBS. v. 9 etc., Burgermeister in Moerdyck, Holland. | | | | | |
| 17 | | Siebrig Veldmann, c 71. | | | | |
| 18-19 | 70 | Hildegard Siebrig. — 74 Louise Davida. | | | | |
| 20-21 | 43 | Ada Emma Caroline, Schw. von 16. — 48 Johanna Simonida. | | | | |

- | Nr. | Geb. | |
|-------|------|---|
| 22 | 848 | Ludw. Heinr. Alexander, Gutsbesitzer zu Fijssella auf Java, S. v. Ludw. Alexander, gew. Kommandant in holländ. Diensten († 51), u. der Gesenia Ricca Couperus; VBS. v. 9 etc. |
| 23 | 14 | Kath. Johanna, geb. Westerbaan, verw. Yssel van Schepper, W. v. Wilh. Heinrich, gew. Major († 65), VB. v. 9 etc.; zu Arnhem, Holland. |
| 24 | 55 | Anna Paulina. |
| 25 | 24 | Ernestine Vlug v. Amersfort, in Epe, Holland, W. v. Wilhelm († 63), S. v. Peter Johann Friedrich († 25), in Holland. |
| 26-27 | 47 | Elisabetha Maria Antoinette. — 49 Philippine Hermine Charlotte. |
| 28-33 | 55 | Jakob Eduard, holl. Generalkonsul in Bangkok, S. v. Joh. Wilh. Eduard († 90) u. der Johanna Dinger († 79); VBS. v. 35 etc. — 56 Alphons Ludwig. — 58 Johanna Wilhelmine Augusta. — 59 Friederike Wilhelmine. — 61 Johann Wilhelm Eduard. — 64 Viktor Niklaus. |
| 34 | . . | Helene Clingnett, W. von Friedrich Wilhelm Ludwig, Direktor der Zuckerraffinerie zu Besito auf Java. |
| 35-38 | 71 | Wilhelmine Helene. — 72 Alphons. — 74 Elisabeth. — 75 Eduard. |
| 39 | 35 | Alexandrine Wilhelmine Augusta, in Java, Schw. v. 34, VSchw. v. 28 etc. |
| 40 | 62 | Wilhelm Ludwig, S. v. Wilh. Adrian Alf. († 72), gew. Forstbeamter zu Rembang auf Java, u. der Wilh. Hel. Sybilla, Schw. v. 34; BS. v. 42 etc. |
| 41 | 61 | Wilhelm Ludwig Emil, S. v. Eberhard Jakob Ludwig († 68) u. der Emilie Christine Melanie Fagnotti († 62), VBS. v. 40 etc. |
| 42 | 48 | Adrian Ludwig, in Velserbosch, Holland, S. v. Wilh. Ludwig († 79) u. der Adriana Ripardina van Royen († . .), VB. 40, 41, BS. v. 47. |
| 43 | 52 | |
| 44-46 | 75 | Henriette Louise Maria Aberson aus Alkmaar, Holland, c 74. |
| | | Wilhelm Adrian. — 76 Susanna. — 78 Karl. |

Nr. Geb.

- 47 831 Amarantia Louise de Rooy, W. v. Karl August, Kommandant zu Soerabaya († 82), VB. v. 42 etc., aus des Vaters II. Ehe mit Maria Koli a. Amsterdam († 17).
- 48-49 66 Elisa Maria. — 67 Alphons Eduard Ludwig.
50 26 Mathilde Jarman a. England, W. v. Franz Adolf, Künstler u. Gutsbesitzer in Versailles († 81), S. v. Karl Emanuel († 22) u. der Louise Françoise Rosa Flécheux († 49).
- 51 59 Alfred Emanuel.

b. Affen.

- 1-2 36 Johanna Maria Lucia, T. v. Gabriel Ludw. Rud., gew. Baumeister († 91), u. der Julie Friederike Wilhelmine, VSchw. v. Steiger A 24 etc. († 67); Schw. v. 3, 6, BT. von 10. — 40 Sophie Adele Wilhelmine Anna, beide in Gümligen.
- 3 42 { Ed. Ludwig Albrecht, Architekt, Gutsbesitzer
in Gümligen, B. v. 1 etc.
- 4 51 { Blanche Picot aus Genf, c 73.
- 5 76 Theodora Lucia Ida.
- 6 52 { Joh. Ad. Ludwig, Maschineningenieur, Direktor
der eidg. Waffenfabrik, B. v. 1 etc.
- 7 62 { Ida, T. v. Erlach a 1, c 87.
- 8-9 88 Albert Rudolf Ludwig. — 90 Robert.
- 10 14 Eduard Rudolf, Gutsbesitzer in Jegenstorf, S. v. Ludwig Samuel, gew. Baumeister († 40), u. der Louise, VSchw. v. Dittlinger 2 († . .); VB. v. 1 etc.; MBS. v. Gerwer b 1; W. v. Maria Campbell Newmann aus England († 75).
- 11 44 Eduard Rudolf Ludwig Alexander, W. v. Julie Sophie Helene, Schw. v. Marcuard 18 († 95).
- 12-14 73 (Helene Adele Cäcilia, c 95 mit Heinrich Escher, Handelsmann, aus Zürich). — 74 Arthur Albert Vinzenz. — 77 Werner Ed. Walter. — 81 Erica Marie Elisabeth.

599. **Sulzer** aus Amsoldingen. 1866. Zimmerleuten.

Nr. Geb.

- 1 830 Maria Steinmann aus Gysenstein, W. II. Ehe v. Johannes, gew. Bäcker.
Aus I. Ehe mit Marg. Spielmann a. Villnachern, Aargau († 68):
- 2 47 Joh. August, Konditor, abwesend, Abgesch. II. Ehe der Maria Louise Merkle a. Berlingen, Thurgau, wieder c 96 mit Gottl. Meyer, Baumeister, aus Glattfelden.
Aus I. Ehe mit Esther Elis. Peter aus Stäfa, Zürich († 86):
- 3-5 75 Joh. August Gottfried. — 78 Maria Elisabeth Esther, in Vaulion, Waadt. — 80 Elisabeth Margaretha Susanna, in Zürich.
- 6 55 { Rudolf Friedrich, Bäcker.
7 58 { Maria Reinhard aus Röthenbach, H'buchsee, c 78.
- 8-12 79 Maria. — 81 Rudolf. — 82 Paul. — 83 Ernst. — 84 Martha.

600. **Surber** aus Dachsleren, Schleinikon u. Wasen, Zürich. 1857. Metzgern.

- 1 12 Anna Vassaux, verw. David, a. Rueyres, Waadt, W. v. Johann Jakob, gew. Rechtsagent († 83).

601. **Sybold**. 1505—1598. Mittellöwen.

- 1 43 { Rud. Ludwig Alfred, Musiker, S. v. Rud. Gottl. Daniel, gew. Pfarrer v. Frauenkappelen († 81), u. der Louise Helene Jeannin aus Genf († 67), W. v. Magdalena Schär aus Zauggenried († 94).
- 2 42 Elisabeth Nöthinger geb. Stucki, W. II. Ehe, c 95.
- 72 (Anna Amalie Ida, Feinwascherin, c 95 mit Karl August Ernst Bauermeister, Coiffeur, a. Egel, Preussen).

602. von Tavel aus Vivis. 1629.
Pfistern.

Nr.	Geb.	
1	831	Maria Johanna Sophie, VSchw. v. Werdt 19 etc., W. v. Ludwig Rudolf († 91), S. v. Eman. Rudolf, gew. Oberamtmann zu Frutigen († 40), u. der Julia Susanna v. Wagner († 70); B. v. 2; MB. v. May 8 etc.; VBS. v. Fr. v. Diesbach 4, Frau v. Muralt 14, 30, Frau Wurstemberger a 12, v. Werdt 26.
2	27	Alexander, gew. Burgerratsschreiber, Bürger- rat, B. v. 1 etc.
3	34	
		Julie Mathilde Rosalie, Schw. v. Wattenwyl b 40 etc., c 53.
4	54	(Julie Rosalie Marie, Fr. v. Wattenwyl b 47). — 56 Emanuel Rudolf Alexander, Landwirt.
5	59	Alfred Albert, Fürsprecher u. Kommissions- schreiber der Burgerkanzlei.
6	65	
		Ellen, T. v. Erlach a 1, c 89.
7-9	93	Marie Luise. — 95 Rosalie Alexie. — 96 Christine Elisabeth.
10	63	Rudolf Franz, Dr. phil. — 64 (Bertha Clara Rosalie, W. v. Wattenwyl b 45).
11	66	Otto Friedrich Rudolf, Dr. phil., Sekretär der schweiz. Mobiliarversicherungsgesellschaft.
12	74	
		Bertha Marie Adelheid, T. v. Stettler 41, c 94.
13	37	Maria Margaretha, T. v. Alex. Ludw. Rudolf, von Féchy († 53), a. I. Ehe mit Constantia Wyß († 37), in Muri; HSchw. v. 14, 19; VBT. v. 20 etc.
14	41	Friedr. Rudolf, Gutsbesitzer in Féchy, Waadt, S. v. Alex. Ludwig Rudolf (s. 13), aus II. Ehe mit Louise Henr. Gebhard a. Petersburg († 57); B. v. 18; HB. v. 13.
15	48	
		Jeanne Maria Victoria Nepomucène Chollet du Bourget a. Chambéry, Frankreich, c 70.
16-18	72	Franz Rudolf Friedrich Alexander. — 76 Luise Marie Charlotte Clementine. — 78 Sigismund Rudolf.
19	45	Eduard Eugen, in Féchy, B. v. 14 etc.

Nr. Geb.

- 20 830 Adolphine Math. Barbara v. Polier a. Lausanne, W. v. Alexander Ludwig Albrecht, gew. Gutsbesitzer in Rolle († 88), S. v. Franz Karl, gew. Schultheiß († 65), aus dessen I. Ehe mit Alexandrine Magdal. v. Rovéréa, MSchw. v. Gingins 1 († 54); B. v. 21; MBS. v. Goumoëns 7; VBS. v. 13, 14, 19.
- 21 35 Bianca Maria Laura Vanotti aus Mailand, in Florenz, gesch. W. v. Ferdinand Rudolf Eduard, gew. Arzt in Paris († 90), B. v. 20 etc.

603. **Thiele** aus Isseroda, G.-H. Sachsen-Weimar-Eisenach.
1867. Pfistern.

- 1 53 { Emil Theodor Robert, Commis in Basel, S. von
Joh. Georg August, gew. Musiklehrer († 71), u.
der Maria Marg. Elis. Meyer aus Rossemaison,
wieder c 73 mit Joh. Jak. Sebastian Glättli aus
Bonstetten, Zürich, B. v. 3, 4.
- 2 55 Maria Louise Crible a. St. Blaise, Neuenburg, c 79.
- 3-4 57 Hans August Otto, Musiker, B. von 1. — 60
Richard Ludwig Benjamin, in Amerika.

604. **Thomaß** aus Isny, Württemberg. 1865.
Mittellöwen.

- 1 33 Maria Elisabeth Rosalie, VBT. v. Leuenberger
A 1, W. von Andreas Thomas, gew. Apotheker
(† 98).
- 56 (Rosa Clara, W. Ringier 7).

605. **Thormann** (von), aus Bremgarten u. Zollikofen.
1290. Pfistern.

- 1 53 Rudolf, Gutsbesitzer auf dem Muristalden, gew.
Polizeisekretär, S. von Rudolf Friedrich († 71),
B. von 8, u. der Salome Elisabeth Maria Emma,
Schw. v. Erlach a 1 († 98); B. v. 2, Fr. v, May
43, Fr. v. Fellenberg 13.

Nr. Geb.

- 2 855 Eduard, Oberrichter, B. v. 1 etc.
- 3 73 Adele Helene, T. v. Herrenschwand 14, c 92.
- 4-6 93 Margaretha. — 95 Elisabeth. — 97 Katharina.
- 7 56 Henriette, Schw. v. 1 etc.
- 8 31 Viktoria Maria, HSchw. von Steiger B a 1 etc.;
W. von Rudolf Emanuel Friedrich, gew. Guts-
besitzer auf dem Muristalden († 76), VB. v. 1.
- 9 40 Georg, Ingenieur, Gutsbesitzer im Rosenberg,
Spitaleinzieher, Gesellschaftspräsident, S. von
Alex. Ludw. Viktor († 67) u. der Kath. Maria
Charlotte, Schw. v. Büren 12, MSchw. v. Steiger
B a 1 etc. († 46).
- 10 45 Julie Emma Adelh., T. v. Wurstemberger a 1, c 66.
- 11-14 67 Franz, Dr. phil., Privatdocent. — 68 Ludwig,
Ingenieur in Örlikon. — 73 Karl, Bankange-
stellter. — 74 Philipp, Dr. jur., Fürsprecher.
- 15 13 Sophie, Schw. v. Gruner c 1 etc., W. II. Ehe v.
Karl Emanuel Friedrich, S. v. Friedrich Eman.,
gew. Oberamtmann v. Aarberg; GV. v. Wyttен-
bach B a 10 etc.; VB. v. 22 († 58).
- 16-17 21 Aus I. Ehe mit M. Elise Windisch aus Leu-
bringen († 43): Helene Sophie Ottilia. — 30
Elisabeth Melanie Rosamunde, in Bonn.
- 18 37 Sophie Elisabeth, Schw. v. Graffenried 23 etc.,
W. von Friedrich Wilhelm Alexander, gew.
Ingenieur († 82).
- 19 63 (Maria Elisabeth, Fr. v. Steiger A 33). —
67 Wilhelm Friedrich, Gutsbes. in Ungarn.
- 20 68 Alex. Friedrich, Vorst. d. Verkehrsbureau.
- 21 71 Auguste Gysi aus Aarau, c 98.
- 56 (Aus II. Ehe: Sophia Helena Emma, Frau
v. Lerber 22).
- 22 43 Karl Ludwig Wilhelm, Ingenieur in Holland,
S. v. Ludw. Gottlieb, gew. Handelsm. in Rotter-
dam († 65), u. der Elisabeth Christ. Havelaar a.
Rotterdam († 51); BS. v. 15.
- 23 40 Jeanne Jacqueline Elise Graswinkel aus Delft,
Holland, c 67.
- 24-25 70 Henriette Antoinette Jacqueline. — 75 Amalie
Louise Charlotte Guillemette Conradine.

606. **Von Tobel** aus Hombrechtikon, Zürich. 1889.
Mittellöwen.

Nr. Geb.

- 1 85) Rudolf, Weinnegotiant, Burgerrat.
2 51) Alvina Magdalena, T. v. Wälehli 1, c 71.
3-6 75 Rudolf Friedrich Alexander. — 77 Arnold
Otto, stud. theol. — 79 Ernst. — 81 Clara.

607. **Trachsel** A aus Rüeggisberg. 1880. Obergerwern.

- 1 26) Emanuel, gew. Schreiner u. Negotiant.
2 38) Anna Hertig aus Oberhofen, c 61.
3 69 Maria Hofmann aus Worb, W. von Hubert
Friedrich, Kaufmann († 98).
4 95 Rosalie Hilda.

608. **Trachsel** B aus Rüeggisberg. 1888. Mohren.

- 1 52) Christian, Baumeister.
2 59) Sophie Emma, T. v. Rüfenacht A 1, c 83.
3-7 84 Emma Bertha. — 88 Lina Hedwig. — 89
Christian Hermann. — 92 Emil Robert. —
95 Emma Verena.

609. **Traftelet** aus Vinelz. 1878. Affen.

- 1 24) Joh. Alex. Friedrich, Handelsm. u. Wagmeister.
2 40) Elis. Messer a. Etzelkofen, Messen, c 69 (II. Ehe).
Aus I. Ehe mit Marg. Messerli († 68):
3 62 { Karl Eduard Friedrich, Malermeister.
4 67 { Maria Pauline Küpfer aus Lauperswyl und
Solothurn, c 92.
5-6 94 Pauline Margaretha. — 97 Fritz Eduard.
68 (Margaretha, c 94 mit Albert Eduard Notz,
Kaufmann, aus Chardonnay, Waadt).

610. **Trechsel** aus Burgdorf. 1822. Schuhmachern.

- 1 41) Emil Friedrich, Pfarrer in Spiez, S. v. Friedrich,
gew. Dr. theol. u. I. Pfarrer am Münster († 85);
u. d. Louise Maria, Schw. v. Rudrauff 1 etc. († 83);
B. v. 8, 15, Fr. Studer a 3; VB. v. 12-14.
2 47) Lydia Friederike Kienast aus Aarau, c 68.

- Nr. Geb.
- 3 870 } Emil Friedrich, Ingenieur in Mainz.
- 4 72 } Magdalena Schreiner a. Edesheim, Pfalz, c 96.
- 5-7 71 Ernst Max, Pfarrer in Reichenbach. — 77
Franz Werner, Elektriker. — 80 Lydia.
- 8 44 } Ernst Traugott, Pfarrer in Gsteig b. Interlaken,
B. v. 1 etc.
- 9 50 } Anna Maria, Schw. v. Fetscherin b 30, c 74.
- 10-11 76 Ernst Rudolf, Elektrotechniker. — 83 Paul
Gerhard.
- 12 74 Walter Karl, Buchdrucker, S. v. Walter, gew.
Chemiker († 84), u. der Anna Barbara Wyß aus
Habkern, wieder c 87 mit Fr. Dahlmann in
Omaha, Nebraska, N.-A., BS. von 1 etc. — 74
(Anna Louise, Zwillingsschw. v. 12, c 97 mit Gust.
August Goebel aus Monticello, Illinois).
- 13-14 75 Robert. — 76 (Emma, c 97 mit Sexton Heinrich
Larmon aus Monticello, Illinois). — 80 Hedwig,
alle in Amerika.
- 15 47 Emil, Dr. med., Arzt in Locle, B. v. 1 etc., W.
v. Alice Amelie Gagnebin aus Renan († 93).
- 16-18 75 (Alice Antoinette, c 96 mit Ernst Tobias Idler,
Zeichnungslehrer, a. Pforzheim). — 76 Louise.
— 77 Maria. — 79 Alfred Emil, stud. med.

611. **Treuberg.** Ldsß. 1861. Mittellöwen.

- 1-2 27 Elisabeth, T. v. David, gew. Tagelöhner († 85),
Steffisburg, und der Anna Läderach aus Worb
(† 81); Schw. v. 3, 7, 8, 13, 16, 21. — 32 Anna,
Magd in Steffisburg.
- 3 35 } Bendicht, Schneider, Gesellschaftsumbieter, B.
v. 1 etc.
- 4 24 } Mar. Louise Breusch aus Seebach, Zürich, c 63.
- 5-6 63 Maria Elisabeth, Bureaulistin. — 66 Johann
Alfred, Handelsmann in Biel.
- 7 39 Anna Barb., Magd, Schw. v. 1 etc., in Steffisburg.
- 8 51 Elisabeth Tabitha Leuthold aus Wädensweil, W.
III. Ehe von David, gew. Landwirt in Wädens-
weil, Zürich († 96), B. v. 1.

Nr. Geb.

- 9-12 872 Aus dessen II. Ehe mit Anna Hürlimann aus Hirzel, Zürich († 93): (Anna, c 97 mit Joh. Gottlieb Treichler, Landwirt, aus Schönenberg). — 73 Bertha. — 77 Maria. — 80 Emma. — 82 Lina Martha.
- 43 (Maria, Schw. v. 1 etc., c 95 mit Christian Eyer, Hafnermeister aus Homberg, in Steffisburg).
- 13 45 (Friedr., Schlosser, in Trubschachen, B. v. 1 etc.
- 14 42 (Anna Elis: Siegenthaler aus Trub, c 68.
- 15 68 Elise.
- 16 71 (Friedrich, Schmied.
- 17 73 (Rosina Siegenthaler, a. Langnau, c 97.
- 18 72 Ernst.
- 19-20 75 (Anna, Damenschneiderin, c 96 mit Johann Ruch, Bautechniker, aus Dürrenroth). — 76 (Verena, c 97 mit Friedr. Dubach, Schreinermeister aus Trachselwald). — 80 Rosa. — 82 Hans.
- 21 49 Samuel, B. v. 1 etc., in Steffisburg.

612. **Tribelhorn** aus Herisau, Appenzell. 1878.

Schuhmachern.

- 1 43 Joh. Jak. Alfred, Buchhalter, S. v. Nikodemus, gew. Lederhändler († 87), a. dessen I. Ehe mit Sus. Mutti a. Schüpfen († . .), W. v. Sus. Kath. Zimmermann a. Wattenwyl († 96).
- 2 72 Alfred, Buchbinder, in Paris.

613. **Tribolet** aus Gals. 1488. Pfistern.

- 1 27 (Bernh. Friedrich, Handelsmann, in Rio Janeiro, S. v. Joh. Friedr. Albrecht, gew. Dr. med. und Professor († 71), u. der Adele Bärtschinger aus Lenzburg († 81); B. v. 6, W. Lutz, b 18.
- 2 40 (Jeannette Julie Leontine Souillié a. Toulouse, c 58.
- 3-5 59 Eduard Albert. — 61 Joh. Heinrich. — 64 Karl Alfred.
- 6 41 (Karl Albert, Handelsmann, in Zürich, B. v. 1 etc.
- 7 34 (Amelie Buchert aus Grethen, Rheinpfalz, c 71.

614. **Tritschler** aus Neustadt, G.-H. Baden. 1890.

Nr. Geb.

- | | | |
|---|-----|--|
| 1 | 830 | { Joseph, Eisen- und Glaswarenhändler. |
| 2 | 35 | { Anna Friederika Reichert a. Neustadt, c 64. |
| 3 | 72 | { Hermann Alexander, Buchhändler in Genf. |
| 4 | 74 | { Silvia Giuseppa Orsola Beretta a. Melegnano,
Italien, c 97. |
| 5 | 98 | Marguerite Frieda. |

615. **Tschabold**. Ldsß. 1861.

a. Metzgern.

- | | | |
|---|----|--|
| 1 | 53 | Karl Friedrich, abwesend, S. von Karl Johann († 97) u. d. Anna Elis. Marg. Berger a. Wattenwyl († 62); BS. v. b 1; MBS. v. Wiegssam 1. |
|---|----|--|

b. Obergerwern.

- | | | |
|-----|----|--|
| 1 | 31 | Gabriele Lucia Maria, Schw. v. Steiger A 134, 135, gesch. W. v. Rud. Albrecht, gew. Sekretär des Untersuchungsrichters († 95), VB. v. a 1 etc. |
| 2-3 | 62 | Aline Susanna Virginia, in Sonvillier. — 67 Gabriele Elise, Lehrerin, in Sonvillier. — 68 (Maria Elis., c 94 mit Jules Edmond Breguet, Handelsmann a. Coffrane). |
| 4 | 72 | { Rudolf Friedrich, Xylograph. |
| 5 | 66 | { Luise Dorothea Wahl aus Ortweil, Württemberg, c 97. |

616. **Tscharner** (von) a. Chur. 1523—1583. Pfistern.

- | | | |
|---|----|--|
| 1 | 46 | Emilie Sophie Helene, T. von Wattenwyl b 7, HSchw. v. 6; W. v. Karl Joh. Ludwig († 68), S. v. Beat Ludwig, gew. Gutsbesitzer in Amsoldingen († 73), u. d. Louise Charl. Emilie, VSchw. v. Erlach a 10 (II. Ehe), († 94); B. v. 4, 5; MBS. v. Sinner b 1 etc. |
| 2 | 68 | { Friedrich Karl Emanuel Ludwig, Seconde-Lieutenant à la Suite des III. preuß. Garde-Ulanen-Regiments. |
| 3 | 74 | { Anna Kathar. Martha Herwarth von Bittenfeld, a. Kassel, c 96. |

Nr. Geb.

- 4 848 Rosa Elisabetha, in Amsoldingen, Schw. v. 1.
 5 53 (Samuel Moriz Alb. Ludwig, Dr. phil., Oberst im
 Geniestab, B. v. 1.
 6 59 (Ida Sophie Anna, T. v. Wattenwyl b 7, HSchw.
 v. 1, c 78.
 7-8 79 Ludwig Sam. Eduard Friedrich. — 82 Louise
 Elisabeth.
 9 45 (Beat Emanuel Niklaus, Stadtbuchhalter, S. v.
 Abrah. Franz Beat, Dr. med. († 94), u. d. Amalie
 Elisabeth Tscharner, Schw. v. 17 etc. († 86); B. v. 13.
 10 51 (Camilla Jul. Fernanda, T. v. de Vigneulle 1, c 71.
 11-12 72 Beat Friedrich, Dr. med., Arzt in Glarus. —
 73 Max Franz Gottfried, Bankangestellter
 in London.
 13 47 (Gottfried Lucius, gew. Sachwalter, B. v. 9.
 14 52 (Sophie Elisabetha, T. v. Wattenwyl a 7, c 72.
 15-16 74 (Margaretha Magdal. Sophie, Fr. v. Pourtales
 15). — 80 Beat Bernh. Albert. — 84 Isabelle
 Blanche Sophie.
 17 32 Maria Julie Louise, Schw. v. Wyttenbach B a
 24, W. v. Karl Beat Rudolf, Fürsprecher u. alt
 Obergerichter († 96), S. v. Emanuel Rudolf,
 Rothhaus († 50), u. der Marie Justina, VSchw.
 v. Bonstetten 1 († 55); B. v. 19, MB. v. 9, 13,
 v. Werdt 1 etc., v. Linden 1.
 18 57 (Henriette Caroline Emma, Fr. v. Wurstem-
 berger b 2). — 60 Aug. Alb. Paul, Beamter
 der bern. Alpenmilchgesellschaft in Stalden. —
 62 (Maria Justine Bertha, Fr. v. Graffenried 33).
 19 24 Carolina Winslow aus Falmouth, W. v. Ludwig
 Albrecht, gew. Handelsmann († 90), B. v. 17 etc.,
 in Bolligen.
 20 49 (Ludw. Albr. Karl, Ing., Oberst im Generalstab.
 21 55 (Thérèse DeLessert a. Cossonay, Waadt, c 81.
 22 49 Marie Sophie von Falkenhausen a. Wald, Bez.
 Gunzenhausen, W. v. Karl Emanuel Friedrich
 († 95), gew. Offizier in österr. Diensten, in Gun-
 zenhausen, Bayern, S. v. Karl Ludw. Emanuel,
 gew. Gutsbesitzer im Gwatt († 54), u. d. Emma
 Kath. v. Fischer († 81); B. v. 23.

Nr. Geb.

- 23 829 { Ludw. Friedrich Heinr., gew. Offizier in österr.
Diensten, B. v. 22 etc., in Aubonne.
- 24 39 { Marie Henr. Amalie, Schw. v. Bonstetten 15, c 61.
- 25-28 73 { Elisabeth Emma Therese. — 75 Albert Karl
Friedrich Heinrich, Kavallerieinstruktor in
Aarau. — 77 Eduard Franz Jos. Ludwig. —
79 Gustav Georg Viktor.

617. **Tschiegg.** Ldsß. 1861. Affen.

- 1 64 Maria Elisabeth, T. v. Joh. Jakob, gew. Buch-
binder († 66), und der Mar. Elis. Rosina, Schw.
v. Fischer A 51 († 66).

618. **Tschiffeli** A aus Biel. 1598. Kaufleuten.

- 1 36 Mathilde Caroline Kopf aus München, W. von
Bernh. Eduard Friedrich, gew. Architekt († 97),
B. v. 2 etc.
- 2 42 { Alex. Ludw. Eduard, Techniker, B. v. 1 etc.
- 3 57 { Maria Josepha Ida Hofstetter aus Schännis, St.
Gallen, c 83.
- 4-5 44 Clara Joh. Adele, Schw. v. 1. — 51 Louise Rosa
Clara, M. v. 6. u. 7, abwesend.
- 6-7 74 Mathilde Anna Clara, T. v. 5. — 75 Clara Emma
Eugenia, T. v. Louise Rosa Clara 5. — beide in
Amerika.

619. **Tschiffeli** B aus Neuenstadt. 1816. Kaufleuten.

- 1 45 Marie Jaquet a. St. Immer, W. II. Ehe v. Georg
Karl Hektor, gew. Gutsbesitzer in Neuenstadt
(† 84), S. v. Georg Heinrich, gew. Prokurator
in Neuenstadt († 79), u. d. Jul. Louise Schem
a. Neuenstadt († 81); VBS. v. 3.
- 2 74 (Louise Adrienne, Fr. de Quervain 4). — 75
Henri Hektor.
- 3 37 Aline Emma Groß a. Neuenstadt, W. v. Friedr.
Alfred, gew. Gutsbesitzer in Neuenstadt († 79),
S. v. Alfred, gew. Gutsbesitzer in Neuenstadt
(† 79), u. d. Louise Henr. Vuillamy a. Payerne
(† 72); B. v. 14, 15, 17; VBS. v. 1.

Nr.	Geb.	
4	861	{ Aug. Karl Ernst, Weinhändler in Neuenburg. Adèle Elisa Bolle a. Verrières u. La Côte-aux-Fées, Neuenburg, c 91.
5	68	
6-7	92	Maurice André. — 93 Robert Marcel.
8	63	Adèle Lina, in Neuenstadt.
9	64	{ Georg Friedr. Alfr., Handelsm. in Neuenstadt. Maria Amalie Sutermeister a. Zofingen, c 89.
10	67	
11-13	91	Oswald Georges Roger. — 93 Désirée Irène Beatrice. — 95 Felix Hellmuth Aimé.
14	37	Karl Heinrich, Fabrikant in Marseille, B. v. 3 etc.
15	40	Louise Nanette Simond aus Grandevent, Waadt, in Zürich, W. v. Jakob Emil Viktor, gew. Fabrikant in Marseille († 86), B. v. 3 etc.
16	71	(Hélène Henriette, c 97 mit Albert Theodor Holm aus Stockholm). — 72 Louis Viktor, Mechaniker.
17	46	{ Léon, Institutsvorst. in Neuenstadt, B. v. 3 etc. Sophie Elise Cécile Peter aus Neuenstadt, c 72.
18	42	
	73	(Alice Caroline Therese, Fr. de Quervain 7).

620. **Uhlmann** aus Jegenstorf. 1882. Mohren.

- 1 34 Anna Moser aus Schüpfen, in Münchenbuchsee, W. v. Johannes, gew. Dr. med. u. Arzt († 82).

621. **von Vasserot** aus Genf u. Rolle, ursprünglich aus Gap in der Dauphiné. 1804. Mohren.

- 1 . . Ant. Marie Caroline Alliez aus Genf, im Waadtlande, W. v. Albr. Franz Jakob, gew. Offizier in franz. Diensten († 72), S. v. Fr. August Moriz, gew. Herrn zu Vincy († 41); B. v. 2.
- 2 798 Rosa Wilhelmine, Schw. v. 1.

622. **Vatter** aus Gönningen, Württemberg. 1885. Affen.

- 1 844 Gottlob Friedrich, Handelsmann.
- 2 48 Maria Mathilde Hoch aus Gröningen, c 71.
- 3-6 72 Adolf Friedrich, Apotheker. — 74 Robert Gottlob. — 80 Alma Math. — 94 Max Hugo.

623. **Verdat** aus St. Ursanne, Amt Pruntrut. 1866.
 Nr. Geb. Metzgern.
- 1 821 Eduard, Dr. med. u. Arzt, W. v. Cäcilie Rosalie
 Schnell aus Burgdorf, MSchw. v. Pfothenhauer 1.
624. **Veron** aus Beggingen, Schaffhausen. 1889.
- 1 61 Friedrich Albert, Kaufmann.
 2 66 Elise Martha Ida Lanz aus Madiswyl, c 89.
 3-7 90 Friedrich Hans Eugen. — 91 Fritz. — 92
 Eduard Robert. — 95 Susanna Maria Elisa-
 beth. — 96 Diego.
625. **Vielebert**. Ldsb. 1861. Affen.
- 1 50 Gottlieb Jakob, Gipsler.
 2 58 Rosa Anna Winterlig, T. der Elise, geb. Tanner,
 aus Bern, c 87.
 3 91 Rosa Lina.
626. **De Vigneulle** aus Metz. E. E. 1706. B. 1791.
 Webern.
- 1 28 Sophie Caroline Wilhelmine, Schw. v. Steiger A
 121 etc., W. von Franz Georg Friedrich († 96),
 S. von Georg Alexander Friedrich, gew. Notar
 († 50); MB. v. Bonstetten 1.
 2-4 51 (Camilla Juliana Fernanda, Fr. v. Tscherner
 10). — 52 Leonhard Franz Rudolf. — 54
 Friedrich Georg Berchtold, Handelsmann
 in Havre. — 57 (Elva Eleonora Yolanta, Fr.
 v. Wytttenbach B b 8). — 67 Bernh. Ferdinand
 Horst Aymon, Techniker.
627. **Vogel** aus Mogelsberg, St. Gallen. 1875. Pfistern.
- 1 23 Anna Äbersold aus Dießbach b. Thun u. Unter-
 seen, W. v. Daniel, gew. Gasthofbesitzer († 96),
 Kostgängerin im Burgerspital.
 2-5 53 Daniel Friedrich, gew. Wirt. — 56 Adolf,
 Handelsmann in Havre. — 57 Ernst Rudolf,
 Handelsmann. — 59 Emma, in Interlaken.

628. **Vogt.** Ldsß. 1861.

a. Pfistern.

Nr. Geb.

- 1 837 { Joh. Gottfried, Angestellter d. Steuerverwaltung,
S. v. Joh. Jak., gew. Dr. phil. u. Berichterstatter
im Armenwesen († 76), aus dessen I. Ehe mit
Magd. Spring († 59); B. v. 9-10; MBS. v. b 1.
- 2 45 { Emilie Louise Hofstetter aus Niederönz, c 62.
- 3-8 62 { Emilie Anna Rosa. — 63 Karl Gottfried Emil,
in Amerika. — 66 Karl Albert. — 73 Samuel
August Ernst. — 75 Adolf Hermann, in
Amerika. — 80 Gottfried Eduard.
- 9-10 39 { Karl Friedrich Ferdinand, in Amerika, B. v. 1
etc. — 47 Magdalena Elisabeth, gew. Schnei-
derin, in Burgerspital.

b. Affen.

- 1 48 { Friedrich, Schreiner, S. der Rosina, VSchw. von
a 1 († 74).
- 2 42 { Susanna Moser, geb. Schüpbach, Abgesch., aus
Biglen, c 92 (II. Ehe).
- 3-5 77 { Aus I. Ehe mit Maria Ruch aus Bleienbach
(† 88): Friedrich Wilhelm. — 80 Adolf. —
81 Maria Theresia.

629. **Vollenweider** aus Aeugsterthal, Zürich. 1897.

- 1 49 { Moriz Emil, Photograph.
- 2 68 { Elise Anna, M. v. Jost 3, geb. Gautschi, c 97.

630. **Volz** aus Ebingen in Württemberg u. Nidau. 1823.

Kaufleuten.

- 1 67 { Alphons. Louise Henriette, T. v. Georg Ludwig
(† 96) u. der Johanna Louise Lienme aus Cor-
moret († 89); VBT. v. 2 etc.
- 2 47 { August, Pfarrer in Aarberg, S. v. Alb. Rudolf,
Fürspr. († 93), u. der Caroline Sprüngli († 97),
Schw. v. Fr. v. Rütte b 43; B. v. 12-15, BS. v.
19; VBS. v. 1, Fr. Hug A 32.
- 3 49 { Anna Ida, Schw. v. Hoffmann A 13 etc., c 75.

Nr. Geb.

- 4-11 875 Walter Albert, stud. phil. — 78 Maria Ida. —
79 Paul Moriz. — 80 Elisabeth Helene. —
82 August Rudolf. — 84 Hans Hermann. —
85 Johanna Martha. — 88 Anna Bertha.
- 12-14 50 Martha, Schw. v. 2 etc. — 51 Hans, Optiker u.
Mechaniker in Thun. — 53 Lina Louise, Buch-
halterin.
- 15 57| Wilhelm, Apotheker, B. v. 2 etc.
- 16 64| Mar. Pauline, Schw. v. Heinzelmann 3 etc., c 86.
- 17-18 87 Wilhelm. — 88 Friedrich.
- 19 23 Henriette Margaretha Julie, Schw. v. Henzi c 1,
W. von Karl Rudolf, gew. Buchhalter der Ein-
wohner-Ersparniskasse († 94), B. v. 1 etc.
- 20-21 57 Louise. — 64 (Louise Rosa, Fr. Jäggi 17). —
67 Otto Friedrich.

631. **Voney** aus Richenthal, Luzern. 1892.

- 1 36 Johann, Antons u. der Jakoea, geb. Marfurt,
früher kant. Eichmeister in Luzern.

632. **Voßler**. Ldsß. 1861. Metzgern.

- 1 35 Marianne, Schw. v. Klötzli b 1 etc., im B.-Spit.,
W. v. Friedrich Ludwig, gew. Pfd. im B.-Spital
(† 90).

633. **Wäber** aus Merischwanden, Aargau. 1544.

a. Schmieden.

- 1 41 { Friedrich Adolf, gew. Gymnasiallehrer, Bürger-
rat, S. v. Gottl. Friedr. Rudolf, gew. Buchhalter
(† 62), u. d. Emilie Eggimann a. Eriswyl († 76);
B. v. 7, 10, 11; BS. v. 38; VBS. v. 17, 36.
- 2 52 { Lina, Schw. v. Lindt 30 etc., c 73.
- 3-6 74 Paul Adolf, Fürspr. — 79 Hedwig Emma. —
80 Lina Frieda. — 83 Maria Rosa.
- 7 47 { Gustav Albert Eduard, Banquier in Hoboken,
New-Jersey, B. v. 1.
- 8 45 { Ernestine Wilhelm. Günkcl a. Deutschland, c 75.
- 9 80 Gustav Rudolf.

- Nr. Geb.
- 10 850 Rosa Elisa Emma, Erzieherin in Ramleh bei Alexandrien, Schw. v. 1 etc.
- 11 54 { Friedr. Rudolf Ludwig, Bankdirektor in Zürich,
B. v. 1 etc.
- 12 55 { Katharina Constantia Lang aus Zürich, c 76.
- 13-16 76 { Maria Constantia. — 78 Friedr. Heinrich. —
80 Hans Rudolf. — 83 Max Ludwig.
- 17 42 { Ad. Rud. Mariano Joseph, Kaufmann in Neapel,
S. v. Friedrich, gew. Hauptm. in neap. Diensten
(† 71), BS. v. 38, u. der Maria Henr. Chiantarelli
(† 74); B. v. 23, 34, 35; VBS. v. 1 etc., 36.
- 18 43 Anna Maria Minervini aus Neapel, c 67.
- 19-22 71 { Joseph Johann. — 72 Friedrich Heinrich Ru-
dolf. — 74 Heinrich Adolf Rudolf Eduard. —
78 Arthur Eduard Rudolf.
- 23 44 { Edouard Angelo Giovanni, Kaufmann in Neapel,
B. v. 17.
- 24 . . { Erichetta Maria Grazia Francesca Filomena
Montefusco aus Neapel, c 73 (II. Ehe).
Aus I. Ehe m. Ernesta Carmine Mar. Filomena
Orsini († 73):
- 25-33 67 { Maria Elisa Erichette Rachele Fortunata. —
69 Clotilde Maria Sofia Amalia Concetta. —
Aus II. Ehe: 78 Arnaldo Vincenzo Giuseppe.
— 80 Giuseppe Vincenzo. — 82 Consiglia
Immacolata Clelia. — 87 Anna Genoveffa. —
. . Jean. — . . Maria. — 97 Lina.
- 34-35 51 { Friedrich Maria Januario, B. v. 17. — 57 Rudolf
Joseph Januario — beide in Neapel.
- 36 45 { Karl Eugen, Handelsmann in Luzern, S. v. Adolf,
gew. Sekretär der Baudirektion († 62), und der
Elis. Marg. Rosa Darier aus Genf († 71); BS. v.
38; VBS. v. 1 etc., 17 etc.
- 37 48 { Mar. Elisa Stäubli aus Sulz, Aargau, c 73.
- 38 27 { Pauline, gew. Lehrerin, Kostg. im B.-Spital, T.
v. Joh. Rud., gew. Pfarrer in Mühleberg († 54),
aus I. Ehe mit Magd. Elisabeth., VSchw. v. Schärer
A 84 († 38); VSchw. v. 1 etc., 17 etc.; VBT. v. 44.

Nr. Geb.

- 39 856 { Friedrich Christoph, Dr. med. und Arzt in Bière,
Waadt, S. v. Fried. Rudolf, gew. Instrumenten-
macher († 80), u. d. Lucia Dorothea Friederike
Meier aus Kiel († 93); BS. v. 45, 47 etc. -
- 40 60 Marie Louise Burnier a. Bière, c 84.
- 41-42 89 Marie Louise Lucie. — 81 Renée Emma Emilie.
- 43 63 { Hugo Friedrich Rudolf, gew. Messerschmied,
B. v. 39 etc.
- 44 63 { Louise Maria Magdalena Keller a. Weinfelden,
Thurgau, c 89, gesch. 98.
- 45 31 Ed. Bernh. Rudolf, Koch in Amerika, B. v. 47;
VB. v. 39; MB. v. Jäggi 53 etc., Fr. Lauterburg
a 1; VBS. v. 38; gesch. W. von Cleopha Maria
Krähenbühl a. Alikon, Aargau († 77).
- 46 67 Hans Friedr. Heinrich.
- 47 33 Christian Christoph Ad., Mechaniker zu Epernay,
Frankr., B. v. 45 etc.; W. v. Anna Elis. Frank
aus Ste. Marie a. M., Elsaß († 78).

b. Kaufleuten.

- 1 52 Sophie Elisa, T. v. Friedr., gew. Handelsmann
(† 82), u. d. Sophie Kath., Schw. v. Fetscherin
b 20 († 63); Schw. von Fr. Schwarz a 2, Fr.
Rüetschi 16; MSchw. v. Rüetschi 3 etc.; BT. v. 2.
- 2 28 { Karl, Werkmeister, Burgerrat, Gesellschaftsprä-
sident, S. von Karl Friedrich, gew. Baumeister
(† 38), u. d. Johanna, VSchw. v. Brunner A b 1
(† 45); VB. v. 1; MSchwS. v. Lindt 1.
- 3 35 Alb. Sophie Louise, Schw. v. Schmid A b 1 etc.,
c 58.
- 4 59 { Franz Karl, Kaufmann.
- 5 75 { Alice, T. v. Brunner b 3, c 97.
- 6 98 Charly Arvid.
- 7 60 { Daniel Max, Major, Reitlehrer in der Regie-
anstalt in Thun.
- 8 70 { Martha Amalie Adele, T. v. Baur b 1, c 96.
- 9 97 Margrith Emma Bertha.
- 63 (Amalie Bertha, Fr. Fetscherin b 19).

Nr. Geb.

- 10 865 | Friedrich Hans, Pfarrer in Zimmerwald.
 11 71 | Salome Math. Looser, a. Neßlau, St. Gallen, c 92.
 12-14 93 | Hans. — 94 Salome Hanna. — 96 Karl Rolf.

634. **Wagner A** (von) aus Graßwyl. 1361—1585.

(Das „von“ bezieht sich noch auf 14.)

Schmieden.

- 1 54 Friedrich Rudolf, Angest. der schweiz. Mobiliar-
 versicherungsgesellschaft, S. v. Emanuel Joh.
 Jakob, gew. Tuchscherer († 57), VB. v. 2, 13
 etc.; MB. v. Knörr 1, u. d. Anna Maria Magdal.
 Neukomm († 95), aus Langenthal, Dekatiererin.
 2 36 Johanna Roderer aus Trogen, Weinhändlerin,
 in Flawyl, St. Gallen, W. v. Karl Ludwig, gew.
 Weinhändler († 85), S. v. Karl Ludwig Friedr.,
 gew. Caf wirt († 42), aus I. Ehe mit M. A. Brunner
 aus Bremgarten, Aargau († 38); HB. v. 10; BS.
 v. 1 etc.
 3 68 Gustav Robert, Weinhändler.
 4 71 | Karl August, Metzger und Wirt in Flawyl,
 St. Gallen.
 5 75 | Maria Selina Bachmann a. Richtersweil, c 96.
 6-7 97 | Karl August. — 98 Seline.
 8-9 72 | Emma Bertha. — 75 Ernst Paul.
 10 40 | Johann Jakob Friedrich, Versicherungsagent,
 S. v. Karl Ludwig Friedrich (s. 2), aus II. Ehe
 mit Maria Elisabeth K fbling aus Erlach († 71);
 HB. v. 2 etc.
 11 44 | Charl. Julie Caroline, T. v. Steck A b 12, c 68.
 12 69 | (Carol. Amal. Rosa, Fr. Ziegler B 21). — 71
 Ida Mathilda Elisabeth, Lehrerin.
 13 53 Mariana Ros. Elisabeth, Gesch ftsinhaberin, T.
 von Daniel Ludwig Karl, gew. B chsenschmied
 († 63), u. d. Maria Kath., VSchw. v. Schmid B 1
 († 89); BT. v. 1 etc.
 14 27 Sophia, Schw. v. Fischer A 13, W. v. August
 Wilhelm Emanuel, gew. Hauptmann in neapol.
 Diensten († 83).
 56 | (Sophia Emma, Fr. v. May 15).

- Nr. Geb.
- 15 827 Julia Marg. Sophie, gew. Lehrerin, Kstg. im
B.-Spital, T. v. Anton Vincenz, gew. Notar († 68),
u. d. Urs. Sophie Rupp († 70), MSchwT. v. Roder
1, 2.
- 16 35 { Jos. Ferd. Eduard, gew. Kaufmann, S. v. Friedr.,
gew. Sattler und Tapezierer († 66), u. d. Marg.
Sommer a. Dürrenroth († 67), B. v. F. Österle 2.
- 17 40 { Joh. Sophie Anna Zahnd aus Rüscheegg, c 60.
- 18 64 { Hans Otto Eduard, Wirt z. Schweizerhof.
- 19 58 { Henriette Elis. Marti geb. Wenger, a. Sumis-
wald, c 95.
- 20 98 Emil Eduard Louis.
- 21 68 { Daniel Robert Ernst, Kaufmann in Wien.
- 22 64 { Marg. Mar. Prudence Eugen. Charl. Leontine
Speybrouk, aus Brüssel, c 92.
- 23 96 Maggy Anna.
- 74 (Elvira Anna, c 95 mit Heinrich Paul Bauer,
Speditor, a. Niedergösgen, Solothurn).
- 24 46 { Johann Friedrich, Zollbeamter in Basel, S. von
Franz, gew. Sattler († 76), u. d. Sus. Magdalena
Zeller a. Zweisimmen († 93).
- 25 51 { Anna Maria Seiler aus Frenkendorf, Baselland,
c 90.
- 26 92 Friedrich Paul.
- 27 46 Elis. Ros. Johanna Sollberger aus Wynigen, W.
von Karl Ludwig Julius, gew. Waffenschmied
(† 77), S. v. Daniel Ludwig Karl (s. 13).
- 28-29 68 Ernst Rudolf Franz, Dr. med. u. Arzt. — 72
Hans Karl, Büchschmied.

635. **Wagner** B aus Karlsruhe. 1889.

- 1 42 Max Friedrich Hermann, Apotheker in Huttwyl.
- 2 45 { Maria Louise Friederike Fleiner a. Schopfheim,
G.-H. Baden, c 69.
- 3-10 71 Alice. — 72 Johanna. — 72 Maria. — 74 Max,
Apoth. — 75 Karl Friedrich. — 76 Martha.
— 81 Hugo. — 82 Karl Albert.

636. **Waiblinger** aus Tübingen. 1868. Pfistern.

Nr. Geb.

- 1 841 Emma Maria, T. v. Jakob Friedr., gew. Schrift-
setzer († 73), u. d. Maria Lüthi aus Kurzenberg
(† 81); Schw. v. 2.
- 2 44 Maria Elisabeth Jenni a. Eggiwyl, W. v. Julius
Friedrich, Direktor der Vorsichtskasse in Biel
(† 98), B. v. 1 etc.
- 3-6 73 August Adolf Friedrich. — 75 Clara. — 78
Hedwig. — 79 Bertha Anna.

637. **Wälchli** aus Wynigen. 1864. Pfistern.

- 1 30 Therese Rosalie Kremser a. Schlettstadt, Kstg.
im B.-Spital, W. v. Andreas, gew. Gewächs- u.
Samenhändler († 87).
- 51 (Alwina Magdalena, Fr. von Tobel 2).
- 2 52 { Alexander.
- 3 52 { Elise Wägli aus Belp, Fruchthändlerin, c 74,
gesch. 84, wieder c 93 mit Friedrich Howald,
Wirt, von Röthenbach.
- 4-9 75 Alexander Arnold Friedrich. — 76 Friedr.
Andreas. — 79 Anna Elise. — 80 Adelina
Therese Alwina. — 82 Emma. — 83 Ernst
- 10 57 { Arnold Andreas, Wirt in Thun.
- 11 60 { Anna Maria Burri a. Wahlern, c 78.
- 12-17 79 Maria Theresia. — 83 Arnold. — 84 Johann
August. — 86 Andreas Arnold. — 87 Joh.
Therese. — 95 Martha.

638. **Walthard** aus Rüthi bei Büren.

a. Mohren. 1537-1588.

- 1 50 Marianne Kunz a. Thungschneit, W. II. Ehe v.
Johann Friedrich, Pförtner im Zeughaus († 97),
S. v. Joh. Emanuel, gew. Gerber († 33).
- 2-4 68 Aus I. Ehe mit Elis. Ros. Schumacher († 86):
Friedr., Bäcker in Amerika. — 73 Johannes.
— 76 Elisabeth Rosina.

b. Zimmerleuten. E. E. 1773. B. 1791.

Nr. Geb.

- | | | |
|-------|-----|--|
| 1 | 832 | Lydia Maria Kapf a. Stuttgart, in Interlaken, W. II. Ehe v. Abr. Rudolf, gew. Pfarrer in Unterseen († 77), S. v. Ludwig Rudolf, gew. Buchhändler († 32); B. v. 17; VB. v. 4 etc., 16 etc.; VBS. v. 22 etc. |
| 2 | 62 | {Karl Alb. Rudolf, in Heilbronn. |
| 3 | 75 | {Hedwig Maria Strübin, aus Liestal, c 94. |
| 4 | 47 | Dorothea Ida Gattiker aus u. in Wädenswil, Zürich, W. v. Ludwig Rudolf, Architekt († 81), S. v. Friedr. Rudolf, gew. Buchhändler († 74), aus I. Ehe mit J. M. Emilie, GVSchw. v. König A a 68 († 44); HB. v. 16; BS. v. 1. |
| 5 | 68 | {Fritz Albert, Lithograph in Zürich. |
| 6 | 64 | {Rosa Anna Kathar. Zumbach a. Toffen, c 92. |
| 7 | 93 | Rosa Bertha Dora. |
| 8 | 69 | {Hans Adolf, Coiffeur in Basel. |
| 9 | 67 | {Angela Maria Panosetti, aus Angera, Pr. Como, Italien, c 92. |
| 10-14 | 71 | Ida Rosa Lina. — 72 Max, Graveur auf dem topographischen Bureau — 74 Paul. — 75 Dora. — 81 Anna Emilie. |
| 15 | 84 | Ida Klara, T. v. 4. |
| 16 | 49 | Ernst Robert, gew. Buchhändler, S. v. Friedr. Rudolf (s. 4) aus II. Ehe mit Maria Louise, Schw. von Brunner A b 9, M. v. Kachelhofer a 1 († 64): HB. v. 4; MSchwS. v. Furer 13; abwesend. |
| 17 | 21 | Johanna Rosa Elisa, HSchw. v. Ziegler A 1, W. von August Eduard, gew. Pfarrer in Bleienbach († 72), in Gerzensee, B. v. 1 etc. |
| 18 | 46 | {Ed. Adolf, Gutsbesitzer in der Au b. Gottstatt. |
| 19 | 53 | {Elisabeth Schlup aus Rüthi bei Büren, c 88. |
| 20 | 90 | Elise. |
| 21 | 59 | Karl Friedr. Ernst, Handelsm. in Konstanz. |
| 22 | 05 | Gust. Rudolf, gew. Amtsschreiber, in Brisbane, Australien, S. v. Rudolf Abraham, gew. Pfarrer zu Bremgarten, aus I. gesch. Ehe mit Marg. Eyer († 60); HB. v. 24; MB. v. Friedli 1, 3; VBS. |

Nr.	Geb.	
		v. 1 etc.; W. v. Maria Elis. Husuadel aus Eßlingen († 89).
23	838	Karl Friedr. Adolf, Mechaniker, in Australien.
24	29	Sophie Mar. Elisabetha, Schw. v. Stengel 1 etc., W. v. Rudolf Gottfried, gew. Seifen- u. Kerzenfabrikant († 88), HB. v. 22, a. des Vaters II. Ehe mit A. B. Geißbühler aus Langnau († 39).
25	56	} Gottfr. August Rudolf, Fabrikant, Burgerrat.
26	64	
27-29	85	Hermann Rudolf. — 87 Friedr. Rudolf. — 95 Karl Rudolf.
30	58	} Cäsar Rudolf Alfred, Fabrikant im Schermen bei Bolligen.
31	67	
32	67	} Rob. Rud. Max, Dr. med. u. Arzt, Privatdocent.
33	72	
34-35	95	Karl Max. — 97 Bernhard Rudolf.

639. **Walther** A. 1446—1579. Metzgern.

1	42	} Gottlieb Ludwig, Kupferschmied, Umbieter von Metzgern u. Schumachern, S. v. Ludwig Eman., gew. Kupferschmied († 78), aus I. Ehe mit Barb. Schneider a. Lyßach († 53); HB. v. 6, VBS. v. 7, MBS. v. Gruber b 1, 7; W. Rohr B. 18.
2	46	
3-5	68	Caroline Emma, abw. — 70 Sophie Ida, Lehrerin. — 72 Maria Anna, Lehrerin in Fahrni.
6	59	Ernst, Schmied, in Australien, S. v. Ludw. Emanuel (s. 1) aus II. Ehe mit Kath. Kaderli a. Koppigen († 90); HB. v. 1 etc.
7	54	Friedrich, S. v. Rud. Friedrich, gew. Bäcker († 72), u. der Anna Maria Meier aus Niederbipp († 79); VBS. v. 1.

640. **Walther** B aus Wohlen. 1871. Schuhmachern.
Nr. Geb.

- | | | |
|-----|-----|---|
| 1 | 859 | } Arnold Emil, Handelsmann, S. v. Jakob, gew. Handelsmann († 90), u. der Maria Marg. Lengenlager aus Aarberg († 71); B. v. 5. |
| 2 | 65 | |
| 3-4 | 90 | Paula Ida. — 92 Margarite Rosa. |
| 5 | 64 | { Hermann Rudolf, Kaufmann, B. v. 1. |
| 6 | 65 | { Lina Althaus, aus Rüderswyl, c 91. |
| 7-9 | 92 | Johanna. — 93 Martha. — 96 Hans Adolf. |

641. **Wälti** aus Büren. 1878. Kaufleuten.

- | | | |
|-----|----|--|
| 1 | 34 | } Karl Rudolf, Kassier der Spar- und Leihkasse. |
| 2 | 52 | |
| 3 | 76 | Ida Emma. |
| 4-6 | 86 | Aus II. Ehe: Bertha Louise. — 87 Rosa Elisabeth. — 89 Karl Rudolf. |

642. **Wander** aus Osthofen b. Worms. 1879. Schmieden.

- | | | |
|---|----|--|
| 1 | 42 | Anna Maria Katharina Webel a. Gr.-Karlbach, Pfalzbayern, W. v. Georg, Dr. phil., Fabrikant von Chemikalien († 97). |
| 2 | 67 | } Karl Albert, Dr. phil., Chemiker. |
| 3 | 74 | |
| 4 | 97 | Edith. |

643. **Wanner** A aus Nidau. 1874. Kaufleuten.

- | | | |
|---|----|--|
| 1 | 41 | } Herm. Friedr. Emil, Hauptkassier der schweiz. Mobiliarassekuranz, MB. v. König A a 71. |
| 2 | 46 | |
| 3 | 71 | { Wilhelm Rudolf Hermann, Kaufmann. |
| 4 | 75 | { Caroline Wilhelm. Specker a. St. Gallen, c 98. |
| | 73 | (Clara Emilie Elisabeth, Fr. Hermann 38). |

644. **Wanner** B aus Etzelkofen, bern. Messen. 1875.
Mittellöwen.

Nr. Geb.

- | | | |
|---|-----|---|
| 1 | 861 | } Ernst, Handelsmann, S. v. Niklaus, gew. Wirt
(† 89), u. d. Anna Ros. Egger († 70); B. v. 3, 5. |
| 2 | 77 | |
| 3 | 63 | } Paul Otto, in Argentinien, B. v. 1 etc. |
| 4 | 69 | |
| 5 | 65 | Alfred, in Argentinien, B. v. 1 etc. |

645. **von Wattenwyl** aus Wattenwyl. 1226—1512.

a. Distelzwang.

- | | | |
|-------|----|--|
| 1 | 26 | Cäcilia Eugenie Mathilde, T. v. Sal. Alb. Karl, gew. Gutsbesitzer in Belp († 38), und der Anna Elisabetha v. Tscharner († 62); VBT. v. 2 etc.; MBT. v. Muralt 1 etc. |
| 2 | 27 | Kathar. Sophie, Schw. v. Sinner b 1, W. v. Karl Rud. Ed., gew. Fürsprecher und Gutsbesitzer in Diesbach b. Th. († 74), S. v. Alb. Bernhard, gew. Gutsbesitzer († 47), u. d. Marie Henriette v. Sinner († 58); B. v. 6; VBS. v. 1 etc.; MSchwS. v. Goumoëns 1, Wurstemberger a 1. |
| 3-5 | 48 | Henriette Sophie. — 50 Ludwig Rud. Albert, in Deutschland. — 52 Ludwig Otto Eduard, Gutsbesitzer in Oberdiesbach. — 57 (Pauline Constanze, Fr. v. Wattenwyl b 29). — 63 (Bertha Cäcilie Maria, Fr. v. Fellenberg 19). |
| 6 | 27 | Rudolf Karl August, im Kt. Waadt, B. v. 2. |
| 7 | 12 | Elis. Magdalena Louise de Portes aus Genf, W. v. Bernh. Friedrich, gew. Gutsbesitzer in der Elfenau († 81), S. v. Bernh. Sigmund († 37) und der Sus. v. Lentulus. |
| 8 | 40 | } Rudolf Bernhard, Pfarrer in Les Bayards,
Neuenburg. |
| 9 | 49 | |
| 10-11 | 69 | } Marg. Emma Elise, T. v. Gingsins 2, Schw.
v. 13, c 68. |
| | | |
| | | Karl Ludwig. — 78 (Gracia Irene, c 98 mit Maurice Charles François Moreillon, Kreisförster, aus Bex und Vivis). — 82 Alice Elisabeth Helene. |

Nr.	Geb.	
12	842	{Karl Ludwig, Ingenieur.
13	55	{Blanche Eleonore, T. v. Gingins 2, Schw. v. 9, c 73, gesch. 97.
14-17	76	Helene Elisabeth Gentiane. — 77 Bernhard Perceval. — 80 Wilh. Ludw. — 82 Beatrice Emma Sophie Elisabeth.
	45	(Julie Magdalena, Fr. v. Mandach 1).
18	50	{Joh. Wilh., Gutsbesitzer i. d. Elfenau, Oberst-
19	58	{Emilie Sophie Elisabeth, T. v. Wattenwyl b 87, c 76.
20-21	77	(Mathilde Sophie Elisabeth, Fr. v. Bon- stetten 9). — 80 Bernhard Friedr. Alfred. — 89 Alix.
	52	(Sophie Elisabeth, Fr. v. Tschärner 14).
22	55	{Reinhard Hieronymus, Dr. jur., Gutsbesitzer in der Mettlen bei Muri.
23	65	{Louise Olga, T. v. Stürler a 2, c 86.
24-26	87	Bernhard Rudolf Reinhard. — 89 Erich. — 93 Sophie Edmée.

b. Pfistern.

1	17	Elise Sara O'Connor aus Cork, in Neapel, W. v. Conrad Ludwig Ferdinand, genannt Friedrich, gew. Major in neapol. Diensten († 87), S. v. Beat Ludwig v. Loins († 25).
2-3	37	Johann Conrad Rich. Friedrich Ferdinand, gew. Offizier in italien. Diensten. — 46 Johann Edmund, Offizier, in Italien.
4	38	Albertine Elisabeth, Schw. v. Stettler 47, W. v. Bernhard Rudolf, gew. Offizier in österr. Diensten († 81), S. v. Salomon Rud., gew. Gerichtsstatt- halter in Oberhofen († 66), u. d. Sus. Stähli aus Oberhofen († 60).
5-6	66	Karl Rudolf. — 70 Therese Eugenie.
7	35	Ida Bertha Anna, VSchw. v. Werdt 19, W. II. Ehe v. Ferd. Karl Friedr., Gutsbes. i. Morillon († 77), S. v. Friedr. Ludw., gew. Gutsbesitzer i. Rümli- gen († 72), u. d. Al. Rosina Soph. v. Frisching († 54).
8	59	(Ida Sophie Anna, Fr. v. Tschärner 6, HSchw. v. W. v. Tschärner 1). — 67 Sophie Beatrix.

- Nr. Geb.
- 9 844 Friederike Louise Binet aus Genf, zu Prangins, W. v. Alfred († 76), S. v. Rud. Karl Ludw. († 51) u. d. Emma Delessert a. Bursinel († 90); B. v. 11; BS. v. 25; SchwS. v. W. v. Muralt 1; VBS. v. 21; MBS. v. Zeerleder 1, 8.
- 10 70 Karl Friedrich.
- 11 46 Armand, Arzt in London, B. v. 9.
- 12 50 Cécile Sophie Géraldine de Laharpe aus Genf, Rolle und Bordeaux, c 72.
- 13-14 75 Hermann Gaston. — 81 Kunegold.
- 15 62 Raymond, in Glasgow, Schottland, S. v. Albert, gew. Landjägerkommandant († 72), aus dessen I. Ehe mit Bertha Gabriele Mar. Johanna, VBT. v. Mülinen 2 († 63); BS. v. 21 etc.
- 16 65 Ferdinand, S. v. Alb. (s. 15) aus dessen II. Ehe mit Marie Emilie Guibert a. Genf, jetzt Fr. v. Ernst 2; MB. v. Erlach a 11.
- 17 70 Franz Oscar, Banquier, B. v. 16.
- 18 74 Rachel Perrot aus Neuenburg, c 95.
- 19-20 96 Claire Jeanne. — 97 Robert Max.
- 21 50 Justine Marie Wilhelm., Schw. v. Linden 1, W. v. Hans Niklaus († 82), gew. Oberstlieutenant im eidg. Stabe, S. v. Gottl. Georg Eugen, gew. Notar († 68), aus dessen I. Ehe mit Rosa Soph. Emilie Ulrich († 54), B. v. Fr. Brunner A a 20; MB. v. Werdt 19; VB. v. 15-17; BS. v. 25, VBS. v. 9, 11 etc.
- 22-24 71 (Mar. Sophie Helene, c 94 mit Hugues Const. Auguste de Loës, Artillerie-Instruktor a. Aigle, Villeneuve u. Vevey). — 73 Hans Albert. — 75 Rosa Mathilde Blanche. — 79 Marie Meta Justine.
- 25 14 Anna Mar. O'Gorman-Munkhouse, aus England, in Gurzelen, W. v. Karl Ludwig Gottlieb, gew. Pfarrer in Reichenbach († 66), S. v. Karl Ludw. Rudolf, gew. O.-Gerichtspräsidenten († 55), u. d. Sophie v. Jenner († 55); VB. v. 9, 21 etc.
- 26-27 41 Anna, in Gurzelen. — 43 Eugen, Buchhändler in Basel.

Nr. Geb.

- 28 845 {Rudolf, Gutsbesitzer in Diessbach bei Thun.
29 57 {Pauline Constanze, T. v. Wattenwyl a 2, c 79.
30-38 80 Maria. — 81 Therese. — 82 Cäcilia — 84
Elisabeth Constanze. — 86 Margaretha. —
88 Anna Christine. — 90 Sophie. — 91
Eduard Rud. — 92 Amédée Friedr. Rudolf.
- 39 31 {Fried. Rud. Albrecht, gew. Reg.-Rat, S. v. Ludw.
Eman., gew. Gutsbesitzer i. d. Schoßhalde († 74),
u. d. Eleon. Ros. Charl., VSchw. v. Ougspurger 1
(† 77); B. v. 69; Fr. v. Tavel 3.
- 40 40 Clara, Schw. v. 82, c 61.
- 41 63 Jakob Emanuel, Angestellter der London-
Union. — 65 (Hilda, Fr. Wyß A a 2).
- 42 70 {Ludwig Gerhard Wilhelm, Bankier.
43 78 {Margaritha Rosalie, T. v. Wattenwyl b 88, c 98.
44 34 Henriette Isab. Sophie Reynier aus Neuenburg,
W. II. Ehe v. Ludw. Heinr., gew. Gutsbesitzer
in Beitiwyl, S. v. K. Ludwig, gew. General in
engl. Diensten († 36), und der A. Marg. Sophie
v. Tavel; B. v. 77; VB. v. 48 etc., MB. v. Erlach
a 1, v. Fr. v. Bondeli 1, Fr. Zeerleder 2.
Aus I. Ehe mit Justine Charlotte Cäcilia Lüt-
hard, MSchw. v. Fischer A 17 († 55):
- 45 64 Bertha Clara Rosalie, T. v. Tavel 2, c 87,
W. v. Emanuel Friedrich Heinrich, gew.
Gutsbesitzer in Ostpreußen († 88).
- 46 51 {Friedrich Eugen Alphons, Oberstlieutenant
u. Sekretär des Waffenchefs d. Infanterie.
47 54 {Julie Rosalie Marie, T. v. Tavel 2, c 83.
55 (Johanna Math. Cäcilie, Fr. v. Graffenried 2).
- 48 46 Clara, Schw. v. Diesbach 2, W. v. Ludw. Rudolf
Albrecht, gew. Pfarrer in Stettlen († 97), S. v.
Eduard Albert Rudolf, V. D. M. († 90), und der
Caroline Emilie Sophie Wild, Schw. v. W. v.
Fellenberg 20 etc. († 80); B. v. 54, 58, 62-68;
BS. v. 40 etc.
- 49 71 {Friedrich Albert, Rechtsanwalt.
50 71 {El. Wilhelm. Walterspiel a. Freiburg i. B., c 98.
51-53 73 Eduard Hugo, Sachwalter. — 75 Emma Hilda.
— 76 Sophie Clara.

- Nr. Geb.
- 54 848 { Joh. Ludwig Eduard, gew. Marineoffizier in
engl. Diensten, B. v. 48 etc., Versicherungs-
beamter in Lyon.
- 55 63 { Anna Emilie, T. v. Pourtales 13, c 83, gesch. 93.
- 56-57 84 Eugen Eduard Karl. — 86 Elisabeth Cécile
Lilian.
- 58 51 { Rud. Mor. Arnold, Banquier in Paris, B. v. 48 etc.
- 59 54 { Virginie Marg. Meyrueis aus Paris, c 77.
- 60-61 78 Germaine Blanche. — 82 Gerh. Joh. Eduard.
- 62 54 Albert Moriz Wilhelm, Arzt in New-York, B. v.
48 etc. (ist verheiratet).
- 63 59 { Friedrich Rud. Walter, Arzt in Schottland, B. v.
48 etc.
- 64 . . Marie Flora Mackenzie, c 89.
- 65-66 92 Johann Eduard. — 94 Isabelle Frances Dora.
- 67-68 61 Anna Wilhelm. Constantia, Schw. v. 48 etc. —
64 Albert Rudolf, Angestellter in New-York.
- 69 25 Kathar. Julie Johanna, Schw. v. 39, W. v. Rud.
Emanuel Ludwig, gew. Gutsbesitzer in Rubigen
(† 80), B. v. 44 etc.
- 70 56 Susanna Urfer aus Thierachern, W. II. Ehe
v. Eduard Friedr. Ludwig († 95), Gutsbesitzer
in Rychigen, Handelsmann.
Aus I. Ehe mit Anna Maria, VBT. v. May 8
etc. († 87):
- 71-73 73 Emanuel Ludwig Eduard, in Rychigen. —
75 (Elisabeth, Fr. Beck 2). — 77 Franz. —
81 Erwin.
- 74 49 Rudolf Albert Emanuel.
- 75 57 Cäcilie Math. Marg., Schw. v. Steiger A 12 etc.,
W. von Eugen Eduard Adolf, gew. Notar und
Steuereinzieher († 80).
- 76 80 Maria Johanna Margaretha.
57 (Soph. Ros. Joh. Mary, Fr. v. Graffenried 25).
— 60 (Anna Soph. Johanna, Fr. v. Steiger A 13).
- 77 35 Maria Anastasia Fecondo von Fruchenthal aus
Triest, W. v. Emanuel Albert, gew. Rittmeister
in österr. Diensten, B. v. 44 etc. († 97).

- | Nr. | Geb. | |
|-------|------|---|
| 78 | 860 | { Albert Januarius, k. k. Kämmerer und Rittmeister in Wien. |
| 79 | 75 | { Maximiliana Anna Rosalie v. Szeveteny de Nagy-Ohay a. Kitzing, Niederösterreich, c 94. |
| 80 | 95 | Jeanette Pauline Marie Valerie. |
| 81 | 61 | Leopold August, Gutsbesitzer in Ungarn. |
| 82 | 61 | Gabriele Laure Morin-Pons aus Lyon, W. v. Gerhard, Banquier in Lyon, schweiz. Konsul († 94), S. v. Sal. Ludw. Jakob, gew. Gutsbesitzer zu Habstetten († 70), aus II. Ehe mit Anna Louise Henr. de Palézieux-Falconnet († 79); B. v. 40; HB. v. Fr. v. Fischer A 19, aus des Vaters I. Ehe mit Blanche v. Goumoëns († 35); MSchwS. v. Fr. v. Freudenreich 20-22. |
| 83-86 | 81 | Salomon Ludwig Jakob. — 84 Anna Maria Laura. — 85 Johanna Henr. Olympia. — 87 Auguste Edmond Henry. |
| 87 | 32 | Caroline Mathilde, VSchw. v. Pourtales 1, c 51, W. v. Ludwig Friedrich, gew. Offizier in österr. Diensten, Gutsbesitzer im Jolimont († 90), S. v. Ludw. Salomon Friedrich, gew. Gutsbesitzer a. d. Murifeld († 77), u. d. Anna Julie Soph., Schw. v. 44 († 93); B. v. 93, W. v. May 1. |
| 88 | 52 | { Ludwig August Friedrich, Regierungsrat. |
| 89 | 57 | { Carola Josepha Arthurine Augusta Therese v. Stentzsch aus Bochnia, Galizien, c 77. |
| | 78 | (Marg. Ros. Mathilde, Fr. v. Wattenwyl b 43). |
| 90 | 53 | Karl Ludwig Alfred, Banquier in Paris, W. v. Clara Maria Friederike Mannberger a. Paris († 88). |
| 91 | 81 | Friedrich Ludw. Robert. |
| 92 | 58 | (Emilie Sophie Elisabeth, Fr. v. Wattenwyl a 19). — 60 Moriz Ernst Arthur, Sachwalter. |
| 93 | 33 | Eman. Moriz, gew. Offizier in neapol. Diensten, W. v. Gisela v. Medveczky de Medveczke aus Ofen, Ungarn († 91), B. v. 87 etc. |
| 94-95 | 67 | Friedrich Moriz, Dr. jur. — 72 (Gisela, c 95 mit Georges Remy Bernard, Beamter d. Unterrichtsministeriums in Paris, aus St. Quentin, Frankreich). — 85 Moriz Maximilian. |

Nr. Geb.

- 96 835 { Wilh. Heinrich, gew. Stadtschreiber in Utrecht, S.
v. Franz Vikt., gew. Oberstl. in niederl. Diensten
(† 72), und der Joseph. Adelaide Antonie van
Thye-Hannes aus Herzogenbusch († 67); VBS.
v. Fr. Brunner A a 2.
- 97 45 | Elisabeth Katharine Wigandine de Pestere aus
| Utrecht, c 69.

646. **Weber A** aus Veltheim, Aargau. 1849.

Kaufleuten.

- 1 46 Magdal. Bütigkofer a. Kernenried, Umbieterin,
W. v. Daniel Joh. Eduard, gew. Handelsmann
(† 83), S. v. Rudolf Bernh., gew. Rechtsagenten
(† 48), u. d. A. Barb. Elisabeth Schweizer aus
Titterten, Baselland († 62); B. v. 5.
- 2-4 72 Minna Kath. — 79 Eduard Ernst, Orthopäd.
— 80 Paul Emil, Tapezierer u. Sattler.
- 5 42 Anna Elisabetha, Schw. v. 1.

647. **Weber B** aus Schmidrued, Aargau. 1882. Affen.

- 1 54 Susanna Maria Schürch a. Büren z. Hof, W. II.
Ehe v. Matthias Emil, gew. Bahnhofrestaurateur
(† 91), S. des Jakob u. d. Agathe Waldmeier.

648. **Weber C** aus Solothurn. 1889.

- 1 41 | Joseph Leo, Dr. jur., Bundesrichter in Lausanne.
2 42 | Anna Louise Antonia Perty, a. München, c 70.
3 71 Max Leo Norvin.

649. **Weber D** a. Höngg, Kt. Zürich. 1891. Schmieden.

- 1 21 | Heinrich, Dr. theol., Pfarrer in Höngg.
2 42 | Elisabeth Kölliker geb. Keller, aus Zürich, c 81.

650. **Weber E** a. Treiten. 1897. Zimmerleuten.

- 1 46 | Gottfried Jakob, Eishändler.
2 59 | Elisabeth Loosli, a. Eriswyl, c 87.

651. **Wehrli** aus Küttigen, Kt. Aargau. 1896.
 Nr. Geb.
 1 836 (Samuel, Chef d. Güterexpedition der S. C. B.
 2 45 (Adele Luise Christine, Schw. v. Willeck 1.
652. **Weibel** a. Seewyl, K. Rapperswyl. 1865. Pfistern.
 1 55 (Emil, Dr. med. u. Arzt zu Worb, S. v. Joh. Weibel
 aus Rapperswyl, gew. Wirt zum eidg. Kreuz in
 Bern, u. d. Mar. Elis. Obrist aus Aarwangen.
 2 52 (Elise Allemann aus Lenk, c 81.
 3-5 83 Rudolf Emil. — 85 Friedrich Ernst Emanuel.
 — 87 Elise Caroline.
653. **von Weiß** aus Wallis. 1589. Pfistern.
 1 40 Rudolf Emil Julius, Dr. jur., Bundesgerichtschreiber, in Lausanne, S. v. Beat Eman., gew. waadtländ. Staatsrat († 44), u. d. Louise Kath. Roulet († 68), W. v. Gertrud Bertha Wilhelmine Werlitz († 73).
 3-9 71 Gabriel Beat Emil Karl, Dr. jur., Advokat. — 73 Bertha Louise Katharina. — 74 Alice Susanna Jenny, im Ausland. — 75 Heinrich Samuel Karl, im Dienst der franz. Handelsmarine auf Tahiti. — 77 Albert Sigm., stud. theol. — 78 Magdal. Pauline, im Ausland. — 80 Roger Etienne, Offizier in preuß. Diensten. — 85 Franz Rudolf.
654. **Weiß** aus Iseltwald. 1895. Mohren. 1897.
 1 64 Emanuel Rudolf, Spenglermeister, W. v. Anna Bertha Luder a. Büren z. Hof († 95).
 2-3 89 Rudolf. — 94 Hans.
655. **Wenger** A a. d. Buchholterberg. 1839. Metzgern.
 1 31 (Rudolf, V. D. M., gew. Anstaltsvorsteher in Heinrichsbad, in Thun, S. v. Gottlieb, gew. Privatlehrer († 57), u. d. Sophie Maria, V. Schw. v. Küpfer A c 58 etc., 65 etc. († 88); B. v. 20, 24, 31.
 2 33 Marg. Amalie Sophie, Schw. v. Furer 1, c 58.
 3-4 61 Elisabeth. — 62 Sophie.

- Nr. Geb.
- 5 863 } Gottlieb, Buchbinder, in Oberdiesbach.
 6 60 } Maria Lucia Deck a. Biel-Benken, Basell., c 86.
 7-12 87 Rudolf. — 88 Sophie. — 91 Gottlieb. —
 92 Marie. — 93 Theodora. — 96 Johann.
 13 65 Hanna Maria, Lehrerin.
 14 68 } Theodor, Kaufmann in Basel.
 15 58 } Elise Ottilie Clara Ruutz a. Basel, c 90.
 16-17 90 Eva. — 97 Ruth.
 18-19 70 Martha. — 72 Rudolf.
 20 39 Cölestine Bertha, Schw. v. Hugendubel 1, W. v.
 Gottlieb, gew. Lehrer († 88), B. v. 1 etc.
 21-23 61 } (Bertha Maria, Fr. Gruber b 9). — 64 (Emma,
 Fr. Gränicher 9). — 69 Maria. — 73 Anna.
 — 79 Rahel.
 24 37 } Albert, Missionssekretär in Basel, B. v. 1 etc.
 25 36 } Anna Maria Emma Girtanner a. St. Gallen (II.
 Ehe), c 75.
 Aus I. Ehe mit Verena Heiniger a. Wyßachen-
 graben († 71):
 26 65 } Albert, reform. Pfarrer in St. Antoni, Freiburg.
 27 65 } Hanna Kutter aus Mett, c 90.
 28-29 92 Albert Wilhelm Eberhard. — 96 Friedrich
 Martin.
 30 68 Hanna Maria.
 31 43 August, B. v. 1 (ist in Amerika verheiratet).

656. **Wenger** B aus Blumenstein. 1855. Kaufleuten.

- 1 38 Ros. Elisabeth, Schw. v. Stauffer A b 1, Zucker-
 bäckerin, Abgesch. 71 in I. Ehe v. Christ. Jak.
 Friedrich, Postbeamter († 94), S. v. Christian
 († 41) u. d. Magdal. Pfister († 81).
 2 53 Emma Nauer a. Hagglingen, G.-H. Baden, des-
 selben W. II. Ehe.
 64 Aus I. Ehe: (Mar. Magd. Ros. Johanna, Fr.
 Lauterburg a 2). — 65 (Anna Elis. Rosalie,
 Fr. Blom 8). — 66 (Henriette Marie Louise,
 Arbeitslehrerin, Fr. Leuzinger B 2).

Nr. Geb.

- 3-6 867 Friedrich Emil, Zuckerbäcker. — 69 Paul Emanuel Bernhard, Grenzwächter in Genf. — Aus II. Ehe: 77 Emma Helene. — 80 Friedr. Karl.

657. **Werder** a. Hombrechtikon, Zürich. 1890.

Ober-Gerwern.

- 1 47 { Alfred, Fabrikdirektor in der Felsenau.
2 56 { Josephine Franziska Isler aus Wohlen, Aargau,
e 75.
3-6 76 Hans. — 80 Alfred Leo. — 84 Leo Egmont.
— 87 Karl Guido.

658. **von Werdt** von den Werdthöfen, K. Kappelen.

1405—1541. Ober-Gerwern.

- 1 33 Sophie v. Wulf aus Lievland, W. v. Friedr. Karl Georg, Gutsbesitzer in Toffen († 93), S. v. Karl Rud. Friedrich († 61) aus I. Ehe mit Justina, Schw. v. Tscharner 17 etc. († 42); B. v. 8; HB. v. 10, 14-18; VB. v. 5-7, MB. v. May 26, 27; VHB. v. 9; MB. v. Lerber 1 etc.
2-3 68 (Elisabeth Nadejda Olga, Fr. Stooß 12). — 70 Franziska Agnes Margaretha. — 71 Alwine Elisabeth Lucia. — (74 Sophie Anna Helene, Fr. v. May 3).
4 40 Mar. Marg. Charl. Dorothea v. Bruiningk aus Dorpat, in Basel, W. v. Alexander Emil Ludwig († 85), gew. Beamter des eidg. Kriegskommissariats, B. v. 1 etc.
5-6 63 Alexander Friedrich Walter, gew. Pfarrer, in Basel. — 66 (Mar. Anna Augustine, Fr. von Werdt 20). — 72 Sophie Lucia.
7 67 Friedrich Heinrich Albert, Handelsmann in Paris, S. v. Karl Albert, gew. Handelsmann, in Bahia († 66), u. d. Jul. Amal. Mar. Faston aus Havre († 85); BS. v. 1.
8 41 Heinr. Eduard Karl, Rentbeamter, in Deutschland, B. v. 1 etc.

Nr. Geb.

- 9 876 Marie Josephine, T. v. Georg Severin-Friedrich, gew. Kanzlisten der eidgen. Kriegsmaterialverwaltung († 89), u. d. Mar. Alex. Giovanna Maffei a. Bergamo († 82), BT. v. 10, 14-18; HBT. v. 1, 4, 8.
- 10 47 { Karl Rudolf, gew. Offizier und Ingenieur, in Landeck, Tirol, S. v. Karl Rud. Friedrich (s. 1) aus dessen II. Ehe mit Franz Kath. Jos. Salesia v. Merhardt († 60); B. v. 14-18; HB. v. 1, 4, 8; VB. v. 19 etc.; VHB. v. 7.
- 11 54 { Christiane Franz v. Gatterburg a. Innsbruck, c77.
- 12-13 78 Maria Mathilde Franziska. — 80 Felix Franz Karl Maria.
- 14-18 48 Sophie Elisabetha Caroline Henriette, Schw. v. 10 etc. — 52 Sophie Lina Franz. Friederike. — 53 Rudolf Franz Johann Eduard, Dr. med. u. Arzt. — 55 Ludwig Xaver Ernst, Architekt in Amerika (ist verhehlicht). — 57 Ludwig Arnold Heinrich, Landwirt in Westvirginien.
- 19 65 { Hans Friedr. Ernst Armand, Ingenieur in Basel, S. v. Thomas Franz Armand, gew. Regierungsstatthalter († 91), u. d. Albertine Emilie, Schw. v. Wattenwyl b 21 etc. († 94); BS. v. W. v. Tavel 1, W. v. Wattenwyl b 7, W. v. Pourtales 13.
- 20 66 Marie Anna Augustina, T. v. Werdt 4, c 93.
- 21-24 94 Armand Walter Alexander. — 95 Vita. — 96 Elisabeth Lucie. — 98 Walter.
- 25 69 Ernst Friedrich Roger, Kaufmann. — 73 (Marie Louise Ernestine, Fr. v. Steiger A 82).
- 26 44 Margar. Ros. Julia, in Langenbielau (Schlesien), T. v. Georg Alexander, gew. Amtsrichter († 63), u. der Verena Marti a. Ruppoldsried († 59); VBT. v. W. v. Tavel 1; MBT. v. Studer a 13.

659. Werner. Ldsb. 1861.

a. Obergerwern.

- 1 21 Anna Elisabeth., gew. Lehrerin, Kostg. im B.-Spital.

b. Mohren.

Nr. Geb.

- 1 837 Rosa Susanna Caroline, in Bibern, Ferenbalm,
T. v. Sam. Daniel Ludwig, gew. Spezierer († 61),
u. der Maria Karoline Fischer († 93).

660. **Wettach.** Ldsß. 1861. Mittellöwen.

- 1-2 43 Margaretha Elisabeth, Modiste, T. v. Rud. Sam.,
gew. Schuster († 91), aus I. Ehe mit Elisabeth
Berchtold. — 45 Anna Maria.
3-5 47 Aus II. Ehe mit Maria Möscherger a. Lützelflüh
(† 83): Maria Lina, Modiste, HSchw. v. 1. —
54 Susanna Louise. — 63 Elisa Maria Rosalie,
Lehrerin.

661. **Wettstein.** Ldsß. 1861. Zimmerleuten.

- 1 38 Josephine Corajoud aus Reignier, Savoyen, W.
II. Ehe v. Jakob Friedrich, gew. Handelsmann
in Genf († 93).

662. **Weyermann.** 1474—1587. Schmieden.

- 1 46 Eva, Lehrerin in Burgdorf, T. v. Albrecht, gew.
Pfarrer zu Utzenstorf († 85), u. der Julie Wid-
mayer aus Rolle († 62); Schw. v. 2, 11-14.
2 48 Karl Rud., Oberingenieur der J.-S., eidg. Oberst-
lieutenant, B. v. 1 etc.
3 55 Maria Jaumann aus Tübach, St. Gallen, c 74,
Schw. v. Fr. Hasler 2.
4-10 75 Helene. — 76 Rudolf, Elektrotechniker. —
77 Elly. — 79 Maria. — 80 Martha. — 81
Albert. — 86 Margaretha.
11-13 55 Martha, Pensionshalterin in Davos, Schw. v. 1
etc. — 56 Anna, Pensionshalterin in Davos. —
60 Bernhard, Apotheker in New-York.
14 62 Robert, Regierungsstatthalter II.
15 68 Emma Marie Teuscher aus Thun, c 94.
16-17 95 Hans. — 96 Gertrud.

663. **Weyrauch.** Ldsß. 1861. Obergerwern.

Nr. Geb.

- 1 845 Martha Emilie, T. v. Karl, gew. Krämer († 91),
aus dessen I. Ehe mit A. Ursula Rütishauser († . .).

664. **Widmer** A aus Hottingen, Zürich. 1889.

Obergerwern.

- 1 43 { Johann Jakob, Goldschmied.
2 56 { Ida Appenzeller aus Rüslikon, Zürich, e 77
(II. Ehe).
3-4 72 Aus I. Ehe mit Julia Maria Dürig aus Jegen-
storf († 75): Hans Emil Fritz. — 75 Maria
Johanna Martha.
5-6 78 Aus II. Ehe: Ida Louise. — 79 Gretchen.

665. **Widmer** B aus Gränichen, Aargau. 1890.

Schmieden.

- 1 44 { Gottfried, Weinhändler, Prokuraträger d. Firma
Imboden u. Sohn.
2 56 { Maria Anna Kohler aus Wynau, e 89 (II. Ehe).
3-6 71 Aus I. Ehe mit Mar. Christ. Krieg a. Bolligen
(† 88): Friedrich Emanuel. — 80 Maria. —
81 Johanna. — Aus II. Ehe: 90 Gottfried.

666. **Wiegssam** aus Murten. E. E. 1600. B. 1704.

Schmieden.

- 1 45 Maria Bertha, T. v. Karl Niklaus Ulrich, gew.
Quartieraufseher († 84), und der Sophia Maria,
V Schw. v. Tschabold a 1 etc. († 74).

667. **Wild** (von) aus Wynigen. 1630. Schmieden.

- 1 25 { Karl Aeneas Ludwig, Gutsbesitzer in Diemers-
wyl, S. v. Karl Friedrich, gew. Oberst in engl.
Diensten († 46), u. der Julia Kath. v. Graffenried
(† 73); B. v. 9, 12, W. Wyss A b 1.
2 34 { Elisabetha Emma Laura, T. v. Leutwein 1, e 53.

Nr. Geb.

- 3-8 854 Alice Mary Anna. — 56 Laura Emma Gertrude. — 58 Theodora Alice Helene. — 62 Karl Ludwig Heinrich, Gutsbes. in Ungarn. — 70 Margaretha Anna Mary Henriette. — 79 Anna Evangelina Cäcilia.
- 9 26 Eduard Johann, gew. Generalmajor in engl. Diensten in Ostindien, in Hamstead b. London, W. v. Clara Stubs a. Australien († 76), B. v. 1 etc.
- 10-11 69 Eduard Karl. — 72 Gwendoline Clara.
- 12 30 Rudolf Alfred, Gutsbesitzer in Burgdorf, B. v. 1 etc., W. v. Elise Aramanda Louise, Schw. von Jäggi 37 etc. († 74).
- 13-14 70 Constanze Julie Emilie. — 74 Adolf Rudolf Ernst, Elektrotechniker in Töss.
- 15 38 Anna Marg. Bertha, T. v. Karl Abraham, gew. Dr. med. († 77), u. d. Valeria Marg. Julie, Schw. v. Wytttenbach B b 1 († 91); MSchw. v. Cherbuliez 3.
- 16 33 Louise Auguste Wilhelm. Studte a. Blankenburg, W. II. Ehe v. Joh. Rudolf, gew. Apotheker in Kassel († 67), S. v. Johann Rudolf († 49) aus dessen I. Ehe mit S. L. M. Allamand a. Ormond († 21); B. v. 21; HB. v. 26.
- 17 53 Aus I. Ehe mit Eleonore Henriette Caroline Christiane Ruppersberg aus Kassel († 58): Adelheid Wilhelmine Therese, in Kassel.
Aus II. Ehe:
- 18 60 { Heinrich Adolf, Offizier in preuß. Diensten.
19 65 { Else Dorothea Marie Kunoth aus Hoboken,
N.-A., c 87.
- 20 88 Hans Rudolf Georg Christian Ernst Friedr.
- 21 17 Theodor Ludwig, Ökonom in Bergen, B. v. 16; HB. von 26; W. von Marie Auguste Georgine Albrecht († 87).
- 22 54 Cäcilia Edenhofer aus Passau, W. v. Rudolf Heinrich, gew. Kaufmann in Nürnberg († 81).
- 23-24 77 Rudolf Roman Louis. — 81 Ida Emilie Rudolphine Xaveria.
- 25 61 Auguste Alexandra Marie.

- | Nr. | Geb. | |
|-------|------|---|
| 26 | 822 | Philipp Ludwig Friedrich, Dr. med. und Obermedizinalrat in Kassel, S. v. Joh. Rudolf (s. 16) aus dessen II. Ehe mit Alex. Friederike v. Landré († 58); HB. v. 21, VHB. v. 17, 18. |
| 27 | 33 | |
| 28-31 | 58 | Lydia Jakob. Emilie Thlee a. Frankfurt a. M., c 57.
Henriette Julie Alexandrine Maria. — 59 Karl Rudolf. — 62 Johann Rudolf. — 71 Emilie Louise Helene Susanna Auguste. |

665. **Wildbolz** aus Marchdorf am Bodensee. 1613.

a. Schmieden.

- | | | |
|-------|----|---|
| 1 | 32 | Julia Constantia, Schw. v. Marcuard 10, W. v. Karl Rudolf Alexander, gew. Apotheker († 79), S. v. Karl Ludw., gew. Sekretär d. Burgerrates († 68), u. der Caroline v. Graviseth († 73). |
| 2 | 58 | Karl Ludwig Friedrich Eduard, Oberst, Oberinstruktor der Kavallerie.
Cäcilia Antoinette Margaritha, T. von Marcuard 19, c 92. |
| 3 | 72 | |
| 4-6 | 93 | Georg Eduard. — 94 Else. — 96 Karl Ulr. |
| 7 | 59 | Karl Ad. Ernst, Hdlsm. in Alton, Illinois, N.-A. |
| 8 | 61 | Alex. Friedr. Adolf, Gutsbes. zu Einigen, Spiez.
Ellen Eugenie, T. v. Lerber 14, c 86. |
| 9 | 64 | |
| 10-12 | 86 | Ellen Constance Margaretha. — 88 Alex. Max Adolf. — 90 Hans Walter Werner.
61 (Sophie Martha, Zwill. mit 8, Fr. v. Ernst 27). |
| 13 | 15 | Maria Sophia Oberteuffer aus Herisau, MSchw. von Lutz b 11 etc., W. von Karl Gottlieb, gew. Pfarrer († 93), S. v. Gottlieb Emanuel, gew. Notar († 19), u. d. Henriette Morell († 45); VB. v. 14, VSchwS. v. Morell 1 etc. |
| 14 | 39 | Karl Ed., Uhrmacher, in Portchester, N.-Amerika, S. v. Ludw. Emanuel, gew. Baumeister († 75), u. der Alb., Schw. v. Lutz a 1 († 40); BS. v. 13. |
| 15 | .. | |
| 16-19 | 75 | Anna Martha Weidemann aus Rotterterode, Hessen, c 74.
Anna Selma. — 76 Charlotte Sophie. — 78 Augusta Elisabeth. — 83 Karl Andreas. |

Nr. Geb.

20-21 847 Amalie Elisabetha, im B.-Spital, T. v. Heinrich, gew. Schlosser († 93), und Susanna Müller aus Mettmenstetten († 67). — 56 Charlotte Sophie Florentine, in Argentinien.

b. Webern.

- 1 60 Bertha Emilie, T. v. Ludwig Gottlieb († 97), gewes. Kanzleirat der österr. Gesandtschaft, u. d. Magd. Katharina Wanner aus Etzelkofen († 83); Schw. v. 2, Fr. Georges 6; BT. v. 10, 11.
- 2 61 | Ludwig Gottlieb, Pfarrer in Signau.
- 3 61 | Magd. Louise Wüthrich a. Eggiwyl, c 87.
- 4-9 88 Hans Ludwig. — 90 Adolf. — 92 Ernst. — 93 Ludw. — 95 Martha Luise. — 97 Gottlieb.
- 10 35 Mar. Louise, V Schw. v. 1 etc., in Münchenbuchsee, T. v. Karl Ludw., gew. Färber im Löchligut († 70), u. d. Henriette Stegmann aus dem Elsass († 57), Schw. v. 11.
- 11 36 | Karl Ludwig, Handelsmann, B. v. 10 etc.
- 12 40 | Anna Marg. Schürch a. Büren z. H., c 61.
- 13 63 | Ludwig Adolf, Kaufmann in Solothurn.
- 14 67 | Emma Grob, aus Knonau, c 93.
- 15-17 94 Walter Friedrich. — 95 Bruno Werner Friedrich. — 96 Margaritha.
- 62 (Mathilde Emmeline, c 94 mit Jakob Albert Welti, Maler aus Zürich, in Zurzach).
- 18 65 | Robert, Dr. med., Arzt in Amrisweil, Kanton Thurgau.
- 19 64 | Bertha Grob, von Knonau, c 91.
- 20-22 92 Richard Ludwig. — 95 Alice Margaritha. — 98 Hedwig Gertrud.
- 23 37 Maria Emma Engel aus u. in Twann, W. v. Adolf, gew. Dr. jur. († 78), S. v. Wilh. Gottlieb, gew. Amtsnotar († 78), und der Ros. Sophie, Schw. v. Krähenbühl 1 († 69); B. v. 24, 27, 36, 44-46, Fr. Brunner B 1; BS. v. 47 etc.
- 24 39 | Aug., Gehülfe d. eidg. Staatskassiers, B. v. 23 etc.
- 25 46 | Ida Müller aus Boltigen, c 67.
- 26 68 Ida Mathilde.

- Nr. Geb.
- 27 841 } Wilhelm, Beamter d. eidg. Militärdepartements,
B. v. 23 etc.
- 28 45 } Sophie, Schw. v. Müller B 2 etc., c 68.
- 29 72 (Sophie Maria, c 96 mit Arthur Wilhelm Elike,
Liniermeister a. Leipzig). — 73 Bertha Elisa-
beth.
- 30 74 } Wilhelm, Tapezierer.
- 31 72 } Anna Emil. Justine Bircher, a. Meiringen, c 97.
- 32-35 81 Rudolf. — 83 Ida. — 84 Adolf. — 87 Johann.
- 36 43 } Robert, Seifenfabrikant, B. v. 23 etc.
- 37 44 } Sophie Elise Ida, Schw. v. Stengel 1, c 67.
- 38 68 } Rudolf Gottlieb Robert, Handelsmann.
- 39 71 } Fanny Louise Bertha, T. v. Rahm 1, c 93.
- 40-41 94 Albert Robert Rudolf. — 97 Constance
Bertha Dora.
- 42-43 73 Karl Rud. Hans, Dr. med. u. Arzt. — 77 Rud.
Paul, Handelsmann.
- 44-46 48 Julia, Lehrerin an der M.-Sekundarschule, Schw.
v. 23. — 51 Ernst, in Amerika. — 58 Therese,
Angestellte der J. S.
- 47 21 Margaretha Siegfried aus Höchstetten, W. v.
Samuel Albr., Barbier († 82), VB. v. 23 etc.
- 48 52 } Eduard Heinrich, Coiffeur.
- 49 63 } Lina Rosina Leuenberger a. Wynigen, c 82.
- 50-53 82 Albert Eduard. — 84 Hans Ernst. — 86
Rudolf Emil. — 89 Lina Sophie.
- 54 78 Mathilde, K. v. Rosa Luise, jetzt Fr. Putzker
in Wien; SchwT. v. 1.

669. **Wilhelmi** aus Bacharach in Rheinpreußen. B. 1657.
E. E. 1696. B. 1785. Kaufleuten.

- 1 36 Viktoria Sophie Emil., T. v. Armand Amadeus
Ludwig, gew. Oberförster († 59), u. d. A. V.
Tassin († 47); Schw. v. 2.
- 2 41 } Arn. Rudolf Viktor, Hausmeister im B.-Spital,
B. v. 1.
- 3 48 } Maria Louise Wälti a. Dürrenäsch, B. Kulm,
Aargau, c 72.
- 4-5 73 Armand Viktor Paul, Dr. veterin. in Laney
bei Genf. — 83 Hermann Max.

670. **Willeck** aus Itingen, G. Sissach, Baselland. 1861.
Kaufleuten.

Nr. Geb.

- 1 850 Ida Salome Henriette, T. v. Karl Gottlob, gew. Kürschner († 76), u. der Christina Pfau aus Reinerzau, Württemberg († 88).

671. **Winterfeld**. Ldsß. 1861.

a. Schmieden.

- 1 28 Joseph, Landwirt u. Gemeindepräsident in Albligen, B. v. b 1, W. v. Elisabeth Bucher aus Albligen († 84).
- 2 52 { Johannes, Landwirt in Albligen.
- 3 63 { Maria Anna Gurtner, geb. Haueter, Emil
Gottfrieds Witwe von Wahlern, c 97.
- 4 57 Friedrich Wilhelm, Landwirt in Albligen.

b. Metzgern.

- 1 24 { Friedrich, Schmied zu Albligen, B. v. a 1.
- 2 27 { Maria Zaugg aus Trub (II. Ehe), c 54.
Aus I. Ehe mit Anna Hofstettler:
- 3 50 { Friedr. Wilh., Hotelier, i. Poligny, Frankreich.
- 4 . . { Marie Valentine Perrin a. Montrond, Frank-
reich, c 88.
- 5 54 Elisabeth Bartlome a. Albligen, W. v. Christian, gew. Hufschmied in Albligen († 91).
- 6-14 76 Christian. — 78 Paul Friedr. — 80 Rudolf.
— 82 Elisabeth. — 84 Karl. — 85 Arnold. —
86 Rosa. — 88 Franz Anton. — 91 Ernst.
- Aus II. Ehe:
- 15 57 { Anton, Handelsmann in Chaux-de-Fonds.
- 16 61 { Louise Dasen aus Gerlafingen, c 82.
- 17-18 83 Karl Albert. — 87 Hermann August.

c. Affen.

- 1 38 { Friedrich, Kanzlist des Obergerichts, B. v. 5.
- 2 49 { Elisabeth Schürch aus Roggwyl, c 69.
- 3-4 70 Maria Elisa, in Thun. — 73 Rosa Emma.

Nr. Geb.

- | | | |
|----|-----|--|
| 5 | 848 | Franz Anton, Notar, Civilstandsbeamter und
Gemeindeschreiber in Köniz, B. v. 1. |
| 6 | 48 | |
| | | Rosina Schneider a. Wahlern, c 69, gesch. 81
(I. Ehe), in Schwarzenburg. |
| 7 | 57 | Anna Elise Vögeli aus Laupen, c 82 (II. Ehe).
Aus I. Ehe: |
| 8 | 69 | |
| | | Johann Friedrich, Beamter der S. C. B. |
| 9 | 70 | Mathilde Moser geb. Matter, Adolfs Abgesch.
aus Arni-Biglen, c 96. |
| 10 | 97 | |
| | | Fritz. |
| 11 | 77 | Rosalie Mathilde. |

672. **Winterlig.** Ldsß. 1861. Metzgern.

- | | | |
|---|----|---|
| 1 | 22 | Anna Barbara Portenier aus Meikirch, im
B.-Spital, W. v. Daniel Jakob, gew. Telegra-
phenarbeiter († 81). |
| 2 | 82 | Rosa Bertha, T. v. Christina Bertha, jetzt Frau
Lutstorf a 3. |

673. **Wirz** aus Maisprach, Baselland, u. Lützelfüh. 1890.

- | | | |
|-----|----|---|
| 1 | 43 | Hans, Handelsmann. |
| 2 | 54 | |
| | | Fanny Ida Schaffter a. Münster, c 82 (II. Ehe),
gesch. 97. |
| 3-6 | 73 | Aus I. Ehe mit Verena Maria Geißbühler aus
Lützelfüh († 73): Maria. — Aus II. Ehe: 83
Max und Alfred, Zwillinge. — 91 Paul. |

674. **Wurstemberger** (von). 1410—1567.

a. Pfistern.

- | | | |
|-----|----|--|
| 1 | 14 | Sim. Ludwig Rudolf, gew. Präsident der Ober-
waisenkammer, S. v. K. Ludw., gew. Appella-
tionsrichter († 26), u. d. Julie v. Sinner; MB. v.
May 39 etc.; W. v. Caroline Isabella, VSchw. v.
Steiger A 76, 77 († 92); VBS. v. 12; MSchwS. v.
Goumoëns 1, v. Wattenwyl a 2 etc. |
| 2-3 | 44 | Ludwig Arnold, Landwirt. — 45 (Julie Emma
Adelheid, Fr. Thormann 10). — 47 Maria
Isabella, in Ittigen. |

Nr. Geb.

- 4 850 { Ludwig Gottfried, Buchhalter d. Schweiz.
Mobiliarassekuranz.
- 5 55 { Mathilde Julie Haag aus Biel, c 78.
- 6-11 79 Alb. Edm. Rudolf. — 80 Louise Caroline. —
82 Magdalena. — 86 Isabelle Maria. —
89 Ludwig Edmund. — 91 Julie Georgine
Pauline.
- 52 (Anna Margaretha, Fr. v. Morlot 2). — 53
(Philippine Amalie Louise, Fr. Marcuard 28).
- 12 33 Maria Elisabetha Ida, VBT. von Tavel 1 etc.,
Schw. v. Fr. v. Muralt 14, 29; W. v. Aug. Friedr.
Rudolf, gew. Gutsbesitzer und Ingenieur († 87),
S. v. Ludwig Rudolf († 23), u. der Ros. Marg.,
V Schw. v. Frischung 1; VBS. v. 1 etc.
- 13 53 Rudolf Arthur.
- 14 57 { Rudolf Albert Renatus, Architekt.
- 15 64 { Helene, T. v. Rütte b 31, c 88.
- 16-17 89 Raoul René Rudolf. — 97 Ida Elisabeth
Claire.
- 18 51 Anna Elisabeth, T. v. Krompholz 1, W. v. Franz
Ludwig, Angestellter der Berner Handelsbank
(† 97), S. von Franz Ludwig, gew. Pfarrer zu
Oberwyl im Simmenthal († 61), und der Rosina
Julie Cäcilie, V Schw. v. Stettler 48 etc. († 92);
B. v. 22, 23; VBS. v. Fr. v. Goumoëns 15, W.
v. Mutach 1, Fr. v. Schiferli 2.
- 19-21 78 Maria Therese. — 80 Franz Ludwig. — 82
Mathilde Elisa.
- 22-23 48 Maria, Schw. v. 18. — 52 Sophie Emilie Louise.
- 24-25 54 Arnold Rudolf Constantin, Dr. phil., Elektro-
techniker, Privatdocent, S. v. Hans Ludw. († 84),
u. d. Julie Ida v. Bach a. Curland († 97); MBS.
v. Sinner c 1, 2. — 56 Helene Henriette Maria.

b. Webern.

- 1 55 { Simeon Franz, Weinhändler, Burgerrat u. Gesell-
schaftspräsident, S. v. Simeon Karl Ludw., gew.
Weinhändler († 67), u. d. Henr. Kath. Hermine
Bertha, V Schw. v. Steiger A 55 etc. († 93).
- 2 57 { Henr. Caroline Emma, T. v. Tscharner 17, c 78.

Nr. Geb.

- 3-6 879 Bertha Louise Martha Emma. — 81 Rudolf
Simeon Franz. — 84 Karl Ludwig Werner.
— 89 Bertha Hilda.

675. **Wyß** A. (Mit Kolben im Wappen.) 1398—1572.

a. Pfistern.

- 1 57 (Siegfr. Joh. Ernst, Fürsprecher, S. v. Joh. Ernst,
gew. Gemeindegewerkschreiber († 74), u. d. Friederike
Marie Sophie, Schw. v. Steiger A 79 etc. († 70);
B. v. Fr. v. Goumoëns 3, Fr. Brunner A a 25.
2 65 Hilda, T. v. Wattenwyl b 39, c 85.
3-5 86 Hans Ernst. — 88 Milly Esther. — 91 Ernst.

b. Schmieden.

- 1 32 Maria Elisa, Schw. v. Wild 1, in Gerzensee, W.
v. Julius Karl, V. D. M. († 61), S. v. Karl Bernh.,
gew. Professor der Theologie († 70), u. d. Elis.
Ernestine, V Schw. v. Steck A a 1 etc. († 89);
B. v. 4; MB. v. Simon A a 1.
2-3 53 Maria Helena. — 55 Julius Joh. Rudolf, In-
genieur der S. C. B., in Luzern. — 56 (Elise
Adele Maria, Fr. Güder B 3). — (Louise Emma,
Fr. Güder B 8).
4 29 Julia Clara, Schw. v. 1 etc.
5 52 (Karl Viktor, Maler u. Gipser, S. v. Walter Rud.,
gew. Schreiner († 61), u. d. A. M. Bietenharder
(† 84); B. v. 13 u. 14; BS. v. 15.
6 53 Maria Rosa Frei aus Rietheim, Aargau, c 76.
7-12 82 Wilhelm Karl. — 84 Max Viktor. — 86 Ernst
Albert. — 89 Emma Maria. — 90 Paul Alfr.
— 96 Martha Rosa.
13 54 Maria Elise, Erzieherin, Schw. v. 5.
14 56 Friedrich Rudolf, Tapezierer in Luzern, B. v. 5.
15 27 Mar. Margar. Senn a. Thun, Kstg. im B.-Spital,
W. II. Ehe von Gottlieb Samuel Emanuel, gew.
Pörtner im B.-Spital († 88), VB. v. 5 etc.
16-17 53 Maria Louise Henr., Lehrerin in Burgistein.
— 60 Louise Anna.

676. **Wyß** B aus Sulgen. 1516—1566. Schmieden.
(Mit Lilien im Wappen.)

Nr. Geb.

- 1 824 Mar. Ursula Friederike Cäsar aus Sitten, Kstg. im B.-Spital, W. II. Ehe v. David Eduard, gew. Handelsmann in Zürich, S. von Gottlieb Franz David, gew. Gerber († 34); VB. v. 3 († 74).
Aus I. Ehe mit Elisa Schultheß a. Zürich († 40):
- 2 40 (Mathilde, Fr. Hermann 33). — Aus II. Ehe: 56 Emma Rosalie, Kstg. im B.-Spital.
- 3 46 Lina Anna, T. v. Joh. Friedrich, gew. Bürstenfabrikant († 87), u. d. Carol. Wyß († 93); Schw. v. Fr. Gerster A 13; BT. v. 1; SchwT. v. Fr. Lanz A 2.
- 4-5 . . Friedrich, S. v. Franz Sam. Friedr., gew. Offizier in Kanada († 51), und der Mathilde de Harpin (II. Ehe); B. v. 5. — . . Agnes, Schw. v. 4.

677. **Wyß** C aus Duliken, Solothurn. 1866.
Ober-Gerwern.

- 1 24 Rosina Rohrer aus Hettiswyl, K. Krauchthal, W. v. Kasp. Joseph, Buchdrucker († 93).
- 2 53 { Karl Johann Heinrich Gustav, Dr. phil., Buchdrucker, Burgerrat.
- 3 67 { Anna Klara Haldimann, a. Signau, c 93.
- 4-5 96 Klara Johanna Elisabeth. — 97 Kaspar Joseph Gustav.
- 6 54 Elis. Ros. Emma. — 63 (Sophie Louise Bertha, Fr. Lemp 2).

678. **Wyß** D aus Fülenbach, Solothurn. 1866.
Zimmerleuten.

- 1-2 46 Emma, Haushälterin in Burgdorf, T. v. Ludwig, gew. Handelsmann († 72), u. d. Anna Barb. Probst aus Langnau († 88); Schw. v. 2, 3, 5, 6, 7, 10, 11, 13. — 47 Emil, Handelsmann, in Langnau.
- 3 50 { Ludwig, Bankdirektor, B. v. 1 etc.
- 4 57 { Caroline Faß a. Schöffland, Schw. v. W. Anken 1, c 78.

Nr. Geb.

- 5-6 852 Clara, Lehrerin a. d. Mädchensekundarschule,
Schw. v. 1 etc. — 56 Viktor, Commis in Lausanne,
B. v. 1 etc.
- 7 58 | Hugo Gottl., Kaufm. in Bari, Italien, B. v. 1 etc.
- 8 74 | Julie Jenny Martha Brunner a. Küßnacht, c 94.
- 9 96 Helene Jenny.
- 10 62 Mina, Lehrerin in Langnau, Schw. v. 1.
- 11 64 | Oskar Traugott, Pfarrer in Melchnau, B. v. 1 etc.
- 12 67 | Frieda Flückiger a. Auswyl, c 90.
- 13 66 August, Commis, B. v. 1 etc.

679. **Wyttenbach** A, von, aus Biel. 1548—1631.

(Mit einem schrägen Bache im Wappen.)

Mittellöwen.

- 1 32 | Stephan Rud. Friedrich, in Kingsworthy, Eng-
land, S. v. Stephan Friedrich, gew. Pfarrer an
der Nydeck († 64), u. d. Albert. Kath. Schräml
a. Thun († 67); B. v. Fr. v. Steiger A 57; MSchwS.
von Iseher 5 etc.
- 2 42 | Marie Antoinette Ottilie Friederike Cotesworth
geb. Framm, Roberts Witwe, a. England, c 96.
- 3 73 | Aus I. Ehe mit Marie Emilie Kunz a. Ötweil,
Zürich († 92): Niklaus Alfred Friedrich.

680. **Wyttenbach** B (von) aus Biel. 1623—1657.

(Mit einem geraden Bache im Wappen.)

a. Schmieden.

- 1 16 | Julie Albert. Adele v. Sinner, in Worb, gesch.
W. v. Joh. Karl, gew. Sigrist am Münster († 55),
MB. v. Fischer A 47 etc., VB. v. 7, 9.
- 2 39 | Karl Friedr. Eduard, Kaufmann in Genf.
- 3 34 | Frances Agnes Bodenham a. England, c 70.
- 4 54 | Ludwig Christian, Kaufmann in London.
- 5 52 | Marg. Hannah Vivian aus England, c 77.
- 6 78 | Eduard Arnold Vivian.

- Nr. Geb.
- 7 841 { Eman. Ludwig Rud., Zeichner, in San Franzisco,
S. v. Karl Emanuel, gew. Amtsnotar († 78), und
der Anna Rosina Martin a. Württemberg († 71),
B. v. 9; BS. v. 1.
- 8 44 Marie Sophie Pöhlmann a. Bruck, Bayern, c 70.
- 9 50 Karl Emanuel Friedrich, Buchbinder in St. Fran-
zisco, B. v. 7.
- 10-11 48 Maria Margaretha Carol., Diakonissin, T. v. Hans
Rudolf, gew. Kommissionschreiber († 64), u. d.
Marie Albert. Kathar., T. v. Thormann 15 († 70);
Schw. v. 12, 15. — 49 Sophie Julia, in Bischofszell.
- 12 50 Hans Rudolf, Architekt in Chicago, B. v. 10 etc.
- 13 50 Aug. Carol. Wilhelm. Unkel aus Wiesbaden, c 75.
- 14 76 Maria Julie.
- 15 52 Ludwig Friedrich, Postbeamter, B. v. 10 etc.
- 16 56 Pauline Henriette Elise Meyer aus Eisleben,
Preussen, c 76.
- 17-22 78 Rud. Hans. — 80 Julia Rosa Margaretha. —
83 Friedrich Rudolf. — 90 Georg Ludwig
Friedrich. — 93 Marie Elisabeth. — 95
Gertrud Helene.
- 23 35 Valentine, T. v. Rud., Gutsbesitzer zu Chex-
bres († 94), u. d. Jeanne Sus. Adèle Chappuis
aus Chexbres († 61).
- 24 33 { Ferd. Albert, Dr. med., Chef-Arzt am Ziegler-
spital, Burgerrat, S. v. Sigm. Albrecht, gew.
Amtsschreiber († 65), u. d. Sus. Louise, V Schw.
v. Gatschet 1 († 53); B. v. W. v. Tschärner 17.
- 25 44 Therese Henriette, Schw. v. Fischer A 37, c 64.
- 26 29 Louise Coeytaux aus Lausanne, W. v. Louis
Constant, gew. Handelsmann in Marseille († 94),
S. von Heinrich Friedrich, gew. Handelsmann
in Lille († 70), und der Constance Domitilde
Josephine Manche aus Lille († 60).
- 27-30 60 Heinrich Friedrich. — 61 Karl Ludwig. — 63
Emilie Const. — 64 Julien Antoine Fernand.
- 31 39 Johann Samuel Rud., Schriftsetzer, S. v. Jakob
Rud., gew. Geschäftsmann († 63), aus I. gesch.

Nr. Geb.

- Ehe mit Mar. Elis. Stettler aus Enggistein, wieder
c 62 mit Ludw. Gottlieb Rohmer aus dem Elsaß;
HB. v. 33; W. v. Anna Elisabeth Kath. gesch.
Abt, geb. Einiger, aus Bünzen, Aargau († 90).
- 32 880 Emma Johanna.
- 33 49 Maria Kath. Barb. Emma, Schneiderin, abwesend,
HSchw. v. 31, aus des Vaters II. Ehe mit A.
Mar. v. Gunten aus Sigriswyl († 63).

b. Webern.

- 1 28 Charl. Elis. Amalia, Schw. v. Stürler a 9, W. v.
Karl Joh. Albr., gew. General in Neapel († 96),
S. v. Friedr. Albrecht, gew. Oberst in neapol.
Diensten († 55), u. d. Anna, VSchw. v. Simon A b
1 († 72); B. v. 5-6, 19-21; VB. v. 23; MB. v.
Wild 15.
- 2-4 54 Marg. Henr. Clemence. — 55 (Alexandrine
Elise Caroline, Fr. v. Peyer 2). — 56 Aug.
Friedrich Albrecht, Kaufmann in Paris. —
66 Moriz Adolf Ernst, Fürsprecher.
- 5 12 Ros. Charl. Emma, Schw. v. 1.
- 6 18 Franz Rud. Adolf, Dr. med. u. Arzt, B. v. 1 etc.,
W. v. Alexandr. Amalia Christin a. Iferten († 93).
- 7 53 { Hans Conrad Albr. Karl Arthur, Ingenieur
der S. C. B.
- 8 57 { Elva Eleonora Yolanta, T. v. de Vigneulle 1,
c 86.
- 9-14 87 Hans Conrad. — 88 Peter Arthur. — 90
Eleonore Elva. — 93 Daniel Richard. — 95
Amélie Antoinette. — 97 Thomas Albrecht.
- 15 56 { Walter Albrecht Julius Edgar, Handelsmann.
- 16 48 { Cécile Adèle Pigott, W. v. Arm. Henri Rob.,
a. Worcester, England, T. v. Stürler b 10, c 91.
- 17 92 Eduard Arthur.
- 18 59 Paul Wilhelm Leopold, Kaufm. in Manchester.
- 19-21 20 Sophie Alb. Mathilde, Schw. v. 1 etc. — 24
Sus. Elis. Ida. — 25 Marg. Emma Augusta.

Nr. Geb.

- 22 839 Elisa Emma, Schw. v. Goumoëns 7, W. v. Karl
Niklaus Paul Alfred, Banquier († 96), B. v. 1 etc.
- 23 61 } Emanuel Moriz Alfred, Banquier.
- 24 69 } Jeanne Sophie Bovet a. Neuenburg, c 90.
- 25-26 91 Paul August Guy. — 94 Marie Agnes
Jeanne Marguerite.

681. **Yersin** aus Rougemont, Waadt. 1876. Kaufleuten.

- 1 41 Albrecht, Generaldirektor der schweiz. Volks-
bank, W. v. Maria, Schw. v. Rätzer 1 († 98).
- 2-3 69 Ernst Albert Emil, Prokurist der Volksbank.
— 72 Mina Helene Lydia.

682. **Zaugg** aus Eriswyl. 1814. Schmieden.

- 1 32 Anna Elise Affolter aus Koppigen, gesch. W.
von Joh. Ulrich, gew. Kanzlist des eidg. Finanz-
departements († 89).

683. **Zeerleder** (von) aus Erfurt. 1542. Schmieden.

- 1 38 { Wilhelm Karl Albert, Dr. jur. und Professor der
Rechte a. d. Hochschule, Gesellschaftspräsident,
Burgerrat, S. v. Victor Alb. Theodor Friedrich,
gew. Amtsrichter († 50), u. d. Charlotte Emilie,
Schw. v. Wattenwyl b 25 etc. († 89), B. v. 8.
- 2 41 { Emilie Cäcilie Bertha, T. v. Sinner a 1, c 62.
- 3 63 } Theodor Rudolf Friedrich, Fürsprecher.
- 4 59 } Amélie Revilliod, a. Genf, c 89.
- 5 90 Anna Maria Emilie.
- 6-7 66 Albrecht, Ingenieur in Wollishofen, Zürich. —
67 Margaretha Sophie Louise.
- 8 41 { Alfred Eduard Friedrich, Forstmeister der
Burger-Gemeinde, B. v. 1.
- 9 48 { Maria Bertha Blanca, Schw. v. Fischer A 37, c 69.
- 10-14 75 Louise Cäcilie. — 76 Theodor. — 77 Alfred
Gotthold. — 80 Max Friedrich. — 90 Viktor
Alfred.

Nr. Geb.

- 15 837 {Karl Sam. Eugen, Buchhalter d. eidg. Regie-
anstalt in Thun, S. v. Rud. Ludw. Karl, gew.
eidg. Oberst († 69), u. d. Marg. Henriette Leh-
mann († 76).
- 16 56 Anna Maria Kaufmann aus Horw, Luzern, c 82.
- 17-24 78 Edmund Eduard. — 82 Eugen Edmund. —
83 Margaretha Louise. — 87 Karl Alfred. —
90 Martha Adele. — 91 Ernst Erwin. — 95
Ernst. — 98 Dorothea Maria.

684. **Zehender** (von), aus Aarau. 1473—1540.

Mittellöwen.

- 1 27 Auguste Simon aus Boston, W. II. Ehe v. John
Robert Stuart, in New-Orleans († 79), S. v. Franz
Ludwig, gew. Offizier in engl. Diensten († 19),
u. der Anna Patientia Hewetson; B. v. 3, 5.
- 2 57 Adele Aline.
- 3 30 Louise Adelheid, Schw. v. Fischer A 18, W. v.
Ed. Karl Marquard, Ingenieur († 92), B. v. 1.
- 4 55 Eduard Karl Marquard, Ingenieur. — 57
(Adele Sophie Bertha, Fr. v. Fischer A 40).
- 5 11 Alberta Friederika, abwesend, Schw. v. 1.
- 6 19 {Karl Wilhelm, Prof. der Augenheilkunde in
Rostock, S. von Ferd. Rudolf, gew. Legationsrat
in Oldenburg († 31), und der Ulr. Friederike
Wilhelmine v. Lovzow († 59).
- 7 41 Louise v. Kamptz aus Preußen, c 63.
- 8 23 Maria Charl. Henr. Stülecken, verw. Overweg a.
Hamburg, W. II. Ehe v. Karl Friedr., gew. Ingen.
in Vevey († 70), S. v. K. Anton, gew. Gutsbesitzer
v. Weißenheim († 47), u. d. Joh. Ros. Zehender.

685. **Zeller**. Ldsß. 1861.

a. Schu h m a c h e r n.

- 1 26 Anna Elisabeth, in Spiez, T. v. Johannes, gew.
Siebmacher († 72), und der Anna Barbara Soll-
berger aus Wynigen († 69).

b. Mohren.

Nr.	Geb.	
1	829	Niklaus, Siebmacher, W. III. Ehe v. Marianne Türler aus Erlenbach († 86).
2	30	
		Susanna Kästli geb. Moser a. Bern, c 89 (IV. Ehe). Aus I. Ehe mit Marg. Mühlemann a. Bönigen († 65):
3	54	Johann Arnold, Siebmacher, W. d. Magdalena Wenger aus K.-Thurnen († 92).
4	83	Maria.
5-6	57	Jak. Nikl., Weber. — 60 Anna Elisab., i. Bowyl.

686. **Ziegler** A aus Mülhausen. E. E. 1643. B. 1777.

Mohren.

(Mit einer Ziegelform im Wappen.)

1	33	Franz Ad., Dr. med. u. eidg. Oberfeldarzt, Gesellschaftspräsident, S. v. Eman. Friedrich, gew. Bierbrauer († 34), aus II. Ehe mit Marie Sophie, VSchw. v. Lutz b 10 († 56); HB. aus des Vaters I. Ehe mit Joh. Elis. Plüß († 25), v. W. Walthard b 17; MBS. v. Lutz b 5 etc., Lüthard 2 etc.
2	41	
		Cäc. Hedw., Schw. v. Schneider C1, a. Brügg, c 64.
3	36	A. Mar. Hofer a. Hasle b. B., Fabrikarbeiterin, W. v. Samuel Ludwig, gew. Drechsler († 70).
4	70	Hans Alfred, Handelscommis in Basel.
5	76	Karl, S. v. 3, abwesend.

687. **Ziegler** B aus Lengnau. 1629. Schuhmachern.

(Mit einem Strumpf im Wappen.)

1	36	Susanna Elisabetha, gew. Lehrerin in Irland, T. v. Samuel, gew. Pfarrer in Oberbipp († 52), u. d. Susanna Ritschard aus Unterseen († 72), Schw. v. W. Langhans 14; BT. v. 2.
2	19	Adele, VBT. v. Risold 1 etc., W. v. Jakob, gew. Pfarrer in Messen († 79), S. v. Albrecht Samuel, gew. Pfarrer zu Gsteig b. Interlaken († 42); VB. v. 1, 20 etc., MB. v. Flügel b 11 etc., Gatschet 1.

Nr.	Geb.	
3	845	Karl Rudolf, Handelsmann.
4	47	} Wilhelm Gottlieb, Bezirkshelfer in Burgdorf. } Maria Dür a. Burgdorf, c 89 (II. Ehe).
5	52	
		Aus I. Ehe mit Johanna Dür, Schw. v. 5 († 81):
6-9	75	Ernst Max, cand. theol. — 77 Hans Her- mann, stud. med. — 78 Ernst Ed., Polyt. — 81 Johanna Anna.
10	49	} Ernst Albrecht, Dr. med., Geheim. Hofrat und } Prof. der pathol. Anatomie in Freiburg i. Br.
11	52	
12-13	75	(Thilla, c 93 mit Dr. Richard Schmid, Prof. der Rechte in Freiburg i. Br.). — 77 Kurt Robert Ottmar. — 85 Erna Margaretha.
	53	(Anna Martha, Fr. Stooß 5).
14	55	} Paul Eduard, Kreisförster in Langenthal.
15	63	
16-19	84	Dora. — 85 Ida. — 86 Mina Elsa Paula. — 88 Paul Eduard.
20	52	Rosina, gew. Erzieherin, T. v. Ludwig, gew. Pfarrer in Gsteig bei Interlaken († 70), B. v. 2 etc., u. d. Rosa Henriette († 95), VBT. v. Steck A b 1 etc. († 95); Schw. v. 23; VSchw. v. 22. — 55 (Sophie Louise, Fr. Howald 2).
21	69	Caroline Amalie Rosa, T. v. Wagner 10, W. v. Samuel Adolf, gew. Vorsteher des Verkehrs- bureaus († 97), B. v. 20 etc.
22	93	Hedwig Margaritha.
23	63	Emma, Lehrerin, Schw. v. 20.

688. **Ziegler C** aus Hohengehren (Württemberg). 1894.

1	44	} Friedrich, S. v. Joh. Michael u. Anna Dorothea } Schnell, Zuschneider.
2	60	
		Rosine Beer a. Trub, c 92 (II. Ehe). Aus I. Ehe mit Anna Rieder († 91):
3-4	79	Frieda. — 86 Friedrich. Aus II. Ehe:
5-6	93	Oscar. — 96 Margaretha Rosina.

689. **Zimmermann** a. Wohlen. 1897. Zimmerleuten.
Nr. Geb.

- | | | |
|-----|-----|--|
| 1 | 842 | Elisabeth Hadorn aus Toffen, W. v. Bendicht,
gew. Wirt zum goldenen Löwen († 86). |
| 2 | 62 | { Alexander, Wirt. |
| 3 | 62 | { Maria Lina Schönauer aus Kirchberg, c 87. |
| 4-7 | 89 | Ernst Walter. — 91 Lina Alice. — 93 Alex.
Oskar. — 97 Paul Erwin. |
| 8 | 63 | { Friedrich, Wirt und Metzger. |
| 9 | 62 | { Elise Schmied aus Meikirch, c 86. |
| 10 | 66 | Ida Elise. — (Maria, c 98 mit Franz Joseph
Caspar Limacher, Dr. med. u. Arzt a. Flühli,
Luzern). |

690. **Zingg** aus Diesbach bei Büren. 1891 u. 1897.

- | | | |
|-----|----|--|
| 1 | 59 | { Friedrich Ernst, Käsehändler. |
| 2 | 69 | { Hulda Marg. Lüthi aus Lauperswyl u. St. Gallen,
c 91. |
| 3-5 | 92 | Clara Margaritha. — 94 Frieda Hulda. —
95 Hilda Martha. |
| 6 | 65 | { Hermann Christian, Käsehändler, B. v. 1. |
| 7 | 73 | { Alice Hermine Bürgi, a. Lyß, c 96. |

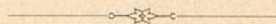

Anhang.

(Die hier enthaltenen Angaben gründen sich durchgehend auf den Bestand am 30. Juni 1898, ohne Berücksichtigung der später eingetretenen Veränderungen auf S. 361 u. ff., noch der Berichtigungen auf S. 366).

I. Fortlaufendes alphabetisches Verzeichnis der gegenwärtigen burgerlichen Geschlechter.

- | | | |
|--------------------|----------------------|---------------------|
| 1. Aberegg. | 30. Bay a, b. | 59. v. Bondeli. |
| 2. Adamina. | 31. Beck. | 60. v. Bonstetten. |
| 3. Affolter. | 32. Bech. | 61. Böschenstein. |
| 4. Ahlvers. | 33. Behm. | 62. Bourgeois. |
| 5. Allemann. | 34. Bein. | 63. Bratschi. |
| 6. Allenbach. | 35. Bellmund. | 64. Bruderer. |
| 7. Ambrecht. | 36. v. Benoit. | 65. Brugger. |
| 8. Ammann. | 37. Benteli a, b, c. | 66. Brügger. |
| 9. Amstein. | 38. Benz. | 67. Brugh. |
| 10. Anken. | 39. Bernard. | 68. Brunner A a, b. |
| 11. Appenzeller A. | 40. Berner. | 69. Brunner B. |
| 12. Appenzeller B. | 41. Bernhard. | 70. Brunner C. |
| 13. Appenzeller C. | 42. Berthoud. | 71. Brunschwyler. |
| 14. Arendt. | 43. Bertsch. | 72. Bucher. |
| 15. Arnd. | 44. Bickhardt. | 73. Büchi. |
| 16. Arnold. | 45. Bidlingmeier. | 74. Buchmüller. |
| 17. Bachmann. | 46. Biedermann. | 75. Bühler A. |
| 18. Bachofner. | 47. Bienz a, b. | 76. Bühler B. |
| 19. Ballif. | 48. Bietenharder. | 77. v. Büren. |
| 20. Balsiger. | 49. Bigler. | 78. Burkhalter. |
| 21. Bandelier. | 50. Bircher. | 79. Bürki A. |
| 22. Bäschlin. | 51. Bitzius. | 80. Bürki B. |
| 23. Bauer. | 52. Blank. | 81. v. Cerjeat. |
| 24. Baumann. | 53. Blau. | 82. Cherbuliez. |
| 25. Baumeister. | 54. Blom. | 83. Christeller. |
| 26. Baumgart. | 55. Blösch. | 84. Christen A. |
| 27. Baumgartner. | 56. Böhlen. | 85. Christen B. |
| 28. Baur A. | 57. Boll. | 86. Ciolina. |
| 29. Baur B. | 58. Bomonti. | 87. Conrad. |

- | | | |
|-----------------------|--------------------------|-------------------------|
| 88. Dähler. | 129. Fischer B. | 170. Glauser. |
| 89. Dändliker. | 130. Fischer C. | 171. Glur. |
| 90. Dasen. | 131. Flogerzi. | 172. v. Gonzenbach. |
| 91. Demme. | 132. Flückiger A. | 173. Gorgé. |
| 92. Deschler. | 133. Flückiger B. | 174. Gotthelf. |
| 93. Desgouttes. | 134. Flückiger C. | 175. v. Goumoëns. |
| 94. Dick a, b. | 135. Flügel a, b. | 176. Graf A. |
| 95. v. Diesbach. | 136. Fontanellaz. | 177. Graf B. |
| 96. Dietrich. | 137. Francke. | 178. v. Graffenried. |
| 97. Dietzi. | 138. Frank. | 179. Gränicher. |
| 98. Dittlinger. | 139. Freudenberger. | 180. v. Graviseth. |
| 99. Diwy. | 140. v. Freudenreich. | 181. v. Grenus. |
| 100. v. Dohma. | 141. Frick. | 182. Greßly. |
| 101. Dübi. | 142. Friedli A. | 183. v. Greyerz. |
| 102. Dufour. | 143. Friedli B. | 184. Grimm. |
| 103. Dufresne a, b. | 144. v. Frisching. | 185. v. Groß A. |
| 104. Dumermuth. | 145. Fuchs. | 186. Groß B. |
| 105. Dumont. | 146. Fueter. | 187. Grossenbacher. |
| 106. Düncki. | 147. Furer. | 188. Gruber a, b. |
| 107. Düntz. | 148. Gafner. | 189. Gruner a, b, c, d. |
| 108. Durheim. | 149. v. Ganting. | 190. Grüring. |
| 109. Durni. | 150. Gassmanna, b, c, d. | 191. Güder A. |
| 110. Dutoit. | 151. Gaßner. | 192. Güder B. |
| 111. v. Effinger. | 152. Gatschet. | 193. Gugger a, b. |
| 112. Egg. | 153. Gaudard. | 194. Gut. |
| 113. Egger a, b. | 154. Gautier. | 195. Gygi. |
| 114. Egloff. | 155. Gautschi. | 196. Gysi. |
| 115. Eichelberger. | 156. Georges. | 197. Haaf. |
| 116. Eichenberger. | 157. Gerber A. | 198. Haag. |
| 117. Emmert. | 158. Gerber B. | 199. Häberli. |
| 118. v. Erlach a, b. | 159. Gerber C. | 200. Hahn. |
| 119. v. Ernst. | 160. Gerster A. | 201. Haller A. |
| 120. v. Escher A. | 161. Gerster B. | 202. Haller B. |
| 121. Escher B. | 162. Gerwer a, b. | 203. v. Hallwyl. |
| 122. Estermann. | 163. Geymayr. | 204. Harder. |
| 123. Etter. | 164. Gfeller. | 205. Härdy. |
| 124. Faßnacht. | 165. v. Gingins. | 206. Hartmann A. |
| 125. v. Fellenberg. | 166. Giraudi. | 207. Hartmann B. |
| 126. Fetscherin a, b. | 167. Girsberger. | 208. Hasler. |
| 127. Fink. | 168. Glaser. | 209. Häuptli. |
| 128. v. Fischer A. | 169. Glättli. | 210. Hausmann. |

- | | | |
|------------------------|------------------------|------------------------|
| 211. Hebler. | 252. Jaussi. | 293. Kolb a, b. |
| 212. Hefti. | 253. v. Jenner. | 294. König A a, b, c. |
| 213. Heim. | 254. Jenzer a, b. | 295. König B. |
| 214. Heimel. | 255. Imboden. | 296. Körber. |
| 215. Heinzelmann. | 256. v. Ins. | 297. Krähenbühl. |
| 216. Heizmann. | 257. Joho. | 298. Kramer. |
| 217. Hemmann A. | 258. Jöhr. | 299. Kräuchi A. |
| 218. Hemmann B. | 259. Jonquière. | 300. Kräuchi B. |
| 219. Henzi a, b, c. | 260. Jordan. | 301. Krebs A. |
| 220. Hermann. | 261. Jordi. | 302. Krebs B. |
| 221. v. Herrenschwand. | 262. Joß. | 303. Krenger. |
| 222. Herrmann. | 263. Jost. | 304. Kriemler. |
| 223. Herter. | 264. Ischer. | 305. Krompholz. |
| 224. Herzog. | 265. Isenschmid. | 306. Kronecker. |
| 225. Heß. | 266. Ith. | 307. Krüger. |
| 226. Heuberger. | 267. v. Jud. | 308. Kuentz. |
| 227. Hirsbrunner. | 268. Julius. | 309. Künenzi A. |
| 228. Hirschi. | 269. Kachelhofer a, b. | 310. Künenzi B. |
| 229. Hirter. | 270. Kaiser. | 311. Kuert. |
| 230. Hochstraßer. | 271. Kammermann. | 312. Kuhn. |
| 231. Hofmann A. | 272. Käser A. | 313. Künsch. |
| 232. Hofmann B. | 273. Käser B. | 314. Kunz. |
| 233. Hofstetter. | 274. Kasthofer. | 315. Küpfer A a, b, c. |
| 234. Höhn. | 275. Kästli. | 316. Küpfer B. |
| 235. Hollard. | 276. Kauffmann. | 317. Küpfer C. |
| 236. Holliger. | 277. Kehrler. | 318. Kupferschmid. |
| 237. Holzer. | 278. Keller A. | 319. Kurz a, b, c. |
| 238. Hörning. | 279. Keller B. | 320. Langhans. |
| 239. Hoßmann. | 280. Keller C. | 321. Lanz A. |
| 240. Howald A. | 281. Kesselring. | 322. Lanz B. |
| 241. Howald B. | 282. Kirchhoff. | 323. Lasche. |
| 242. Hubacher. | 283. Kiffling A. | 324. Lauterburg a, b. |
| 243. Huber. | 284. Kiffling B. | 325. Lebrecht. |
| 244. Hug A u. B. | 285. Klötzli a, b, c. | Lecomte s. Graf. |
| 245. Hugendubel. | 286. Knörr. | 326. Lehmann A. |
| 246. Hügli A a, b. | 287. Knuchel. | 327. Lehmann B. |
| 247. Hügli B. | 288. Koch. | 328. Lehmann C. |
| 248. Hünierwadel. | 289. Kocher A. | 329. Lehmann D. |
| 249. Hunziker. | 290. Kocher B. | 330. Leibundgut. |
| 250. Jäger. | 291. Kohler. | 331. Lemp. |
| 251. Jäggi. | 292. Kohli. | 332. v. Lentulus. |

- | | | |
|----------------------|----------------------|---------------------|
| 333. Lenz. | 374. Marcuard. | 415. Moser C. |
| 334. v. Lerber. | 375. Martin a, b. | 416. Moser D. |
| 335. Leuch. | 376. Maßhardt. | 417. Mottet. |
| 336. Leuenberger A. | 377. Matti. | 418. Mousson. |
| 337. Leuenberger B. | 378. Mauderli. | 419. v. Mülinen. |
| 338. Leuenberger C. | 379. Mauerberg. | 420. Müller A a, b. |
| 339. Leuenberger D. | 380. Mauerhofer. | 421. Müller B. |
| 340. Leutwein. | 381. v. May. | 422. Müller C. |
| 341. Leuzinger A. | 382. Mayu. | 423. Müller D a, b. |
| 342. Leuzinger B. | 383. Meley a, b. | 424. Müller E. |
| 343. Lichtensteiger. | 384. Mendel. | 425. Müller F. |
| 344. Liebi. | 385. v. Merveilleux. | 426. Müller G. |
| 345. Liebreich. | 386. Merz A. | 427. Mürger A. |
| 346. Liechti. | 387. Merz B. | 428. Mürger B. |
| 347. v. Linden. | 388. Messerli. | 429. Munz. |
| 348. Lindt. | 389. Meßmer. | 430. Munzinger. |
| 349. Lips. | 390. v. Mestral. | 431. v. Muralt. |
| 350. Löbel. | 391. Methfessel. | 432. v. Mutach. |
| 351. Locher. | 392. Meyer A. | 433. Nägeli. |
| 352. Lombach. | 393. Meyer B. | 434. Nater. |
| 353. Lörtscher A. | 394. Meyer C. | 435. Neiß. |
| 354. Lörtscher B. | 395. Meyer D. | 436. Neukomm. |
| 355. Losenegger. | 396. Meyer E. | 437. Nicola. |
| 356. Ludwig. | 397. Meyer F. | 438. Niehans. |
| 357. Luginbühl A. | 398. Meyer G. | 439. Nörther. |
| 358. Luginbühl B. | 399. Meyer H. | 440. Nöthinger. |
| 359. Lüscher A. | 400. Meyer J. | 441. Nüesch. |
| 360. Lüscher B. | 401. Meyer K. | 442. Nydegger. |
| 361. v. Luternau. | 402. Mezener. | 443. Ochsenbein. |
| 362. Lüthardt. | 403. Miéville. | 444. Österli. |
| 363. Lütshg. | 404. Minder a, b. | 445. Öttli. |
| 364. Lutstorf a, b. | 405. Mögli. | 446. O'Gormann. |
| 365. Lutz a, b. | 406. Mollet. | 447. Oppikofer. |
| 366. Maag A. | 407. Morell. | 448. Oßwald. |
| 367. Maag B. | 408. Morgenthaler A. | 449. Ost. |
| 368. Mader. | 409. Morgenthaler B. | 450. Ott A. |
| 369. v. Mandach. | 410. Morhard. | 451. Ott B. |
| 370. Mantel. | 411. Mori. | 452. Otzenberger. |
| 371. Manuel. | 412. v. Morlot. | 453. v. Ougspurger. |
| 372. Marbach. | 413. Moser A. | 454. Petri. |
| 373. Märki. | 414. Moser B. | 455. v. Peyer. |

- | | | |
|---------------------|----------------------|--------------------------|
| 456. Pezolt. | 497. Rosen. | 538. Schmid E. |
| 457. Pfander. | 498. Roth A. | 539. Schmid F. |
| 458. Pfaus. | 499. Roth B. | 540. Schmid G. |
| 459. Pfister a, b. | 500. v. Rougemont. | 541. Schmid H. |
| 460. Pflüger. | 501. v. Rovéréa. | 542. Schmidt. |
| 461. Pfothenhauer. | 502. Rubin. | 543. Schmocke a, b, c. |
| 462. Pillichody. | 503. Ruch. | 544. Schneeberger. |
| 463. Platel. | 504. Rudrauff. | 545. Schneider A. |
| 464. Plüß a, b. | 505. Rucf. | 546. Schneider B. |
| 465. Pochon. | 506. Rüetschi. | 547. Schneider C. |
| 466. Portenier. | 507. Rügsegger. | 548. Schneider D. |
| 467. v. Pourtales. | 508. Rüfenacht A. | 549. Schnell a, b. |
| 468. Probst. | 509. Rüfenacht B. | 550. Schnyder. |
| 469. Pulver. | 510. Rupff. | 551. Schönauer. |
| 470. Pümpin. | 511. Ruprecht. | 552. Schorer. |
| 471. de Quervain. | 512. Rüssillon. | 553. Schumacher A a, b. |
| 472. Rahm. | 513. Rüttimeier. | 554. Schumacher B. |
| 473. Ramsera, b, c. | 514. v. Rütte a, b. | 555. Schützbach. |
| 474. Ramseyer. | 515. Rybi. | 556. Schwab. |
| 475. Ramsler. | 516. Ryser A. | 557. Schwarz a, b. |
| 476. Rätzer. | 517. Ryser B a, b. | 558. Schweizer A. |
| 477. Rau. | 518. Ryser C. | 559. Schweizer B a, b. |
| 478. Regli. | 519. Salvisberg. | 560. Senn. |
| 479. Reinhard. | 520. Say. | 561. Seufert. |
| 480. Reisinger. | 521. Schädelin. | 562. Sievers. |
| 481. Renaud. | 522. Schallenmüller. | 563. Simon a, b, c. |
| 482. Ribl. | 523. Schär. | 564. v. Sinner a, b, c. |
| 483. Riehner. | 524. Schärer A. | 565. Sommer. |
| 484. Rieder A. | 525. Schärer B. | 566. Specht. |
| 485. Rieder B. | 526. Schaufelberger. | 567. Spieß. |
| 486. Ringier. | 527. Scheidegger. | 568. Spörri. |
| 487. Ris a, b. | 528. Scheurmeister. | 569. Stämpfli A. |
| 488. Risold. | 529. Scheurer. | 570. Stämpfli B. |
| 489. Ritter. | 530. v. Schiferli. | 571. Staub. |
| 490. Ritzenthaler. | 531. Schifferdecker. | 572. Stäubli. |
| 491. Roder. | 532. Schläfli. | 573. Stauffer A a, b, c. |
| 492. Rodt. | 533. Schlupp. | 574. Stauffer B. |
| 493. Rohr A a, b. | 534. Schmid A a, b. | 575. Steck A a, b. |
| 494. Rohr B. | 535. Schmid B. | 576. Steck B. |
| 495. Romang. | 536. Schmid C. | 577. Steffen A. |
| 496. Rooschütz. | 537. Schmid D. | 578. Steffen B. |

- | | | |
|-------------------------|--------------------|--------------------------|
| 579. v. Steiger A. | 617. Tschieg. | 654. Weiß. |
| 580. v. Steiger B a, b. | 618. Tschiffeli A. | 655. Wenger A. |
| 581. Steiger C. | 619. Tschiffeli B. | 656. Wenger B. |
| 582. Steiger D. | 620. Uhlmann. | 657. Werder. |
| 583. Steiner. | 621. v. Vasserot. | 658. v. Werdt. |
| 584. Stengel. | 622. Vatter. | 659. Werner a, b. |
| 585. Sterchi. | 623. Verdat. | 660. Wettach. |
| 586. Stettler A. | 624. Véron. | 661. Wettstein. |
| 587. Stettler B. | 625. Vielebert. | 662. Weyermann. |
| 588. Stierlin. | 626. de Vigneule. | 663. Weyrauch. |
| 589. Stocker. | 627. Vogel. | 664. Widmer A. |
| 590. Stooß a, b. | 628. Vogt a, b. | 665. Widmer B. |
| 591. Strahm. | 629. Vollenweider. | 666. Wiegsam. |
| 592. Streiff. | 630. Volz. | 667. Wild. |
| 593. Streit. | 631. Voney. | 668. Wildbolz a, b. |
| 594. Streuli. | 632. Voßler. | 669. Wilhelmi. |
| 595. Stuber A. | 633. Wäber a, b. | 670. Willeck. |
| 596. Stuber B. | 634. Wagner A. | 671. Winterfeld a, b, c. |
| 597. Studer a, b. | 635. Wagner B. | 672. Winterlig. |
| 598. v. Stürler a, b. | 636. Waiblinger. | 673. Wirz. |
| 599. Sulzer. | 637. Wälchli. | 674. v. Wurstemberger. |
| 600. Surber. | 638. Waltharda, b. | a, b. |
| 601. Sybold. | 639. Walther A. | 675. Wyß A a, b. |
| 602. v. Tavel. | 640. Walther B. | 676. Wyß B. |
| 603. Thiele. | 641. Wälti. | 677. Wyß C. |
| 604. Thomaß. | 642. Wander. | 678. Wyß D. |
| 605. Thormann. | 643. Wanner A. | 679. v. Wyttenbach A. |
| 606. von Tobel. | 644. Wanner B. | 680. Wyttenbach B a, b. |
| 607. Trachsel A. | 645. v. Wattenwyl | 681. Yersin. |
| 608. Trachsel B. | a, b. | 682. Zaugg. |
| 609. Traffelet. | 646. Weber A. | 683. v. Zeerleder. |
| 610. Trechsel. | 647. Weber B. | 684. v. Zehender. |
| 611. Treuberg. | 648. Weber C. | 685. Zeller a, b. |
| 612. Tribelhorn. | 649. Weber D. | 686. Ziegler A. |
| 613. Tribolet. | 650. Weber E. | 687. Ziegler B. |
| 614. Tritschler. | 651. Wehrli. | 688. Ziegler C. |
| 615. Tschabold a, b. | 652. Weibel. | 689. Zimmermann. |
| 616. v. Tscharner. | 653. v. Weiß. | 690. Zingg. |



II. Nach den Gesellschaften geordnete Übersicht der Burgerschaft auf 30. Juni 1898.

(Die Ziffern rechts von den Familiennamen zeigen die Kopfzahl
der genannten Familie an.)

I. Distelzwang.

1. v. Bonstetten . . .	14	11. Klötzli a	2
2. v. Diesbach . . .	6	12. v. Linden	4
3. Dumermuth . . .	8	13. v. Mandach . . .	5
4. v. Effinger	2	14. Meyer C	4
5. v. Erlach b. . . .	26	15. Munz	2
6. v. Gingins	4	16. Ramser a	25
7. v. Gonzenbach . .	3	17. Ringier	13
8. v. Goumoëns . . .	20	18. Strahm	1
9. v. Hallwyl	11	19. v. Wattenwyl a .	26
10. v. Herrenschwand	17		
		Summa	193

II. Pfistern.

1. Arnd	10	19. v. Escher A . . .	5
2. Bay a	22	20. Flückiger A . . .	42
3. Beck	3	21. Frank	10
4. v. Benoit	5	22. Fueter	40
5. Bernhard	9	23. Gaßmann a . . .	7
6. Bickhardt	1	24. Gotthelf	2
7. Boll	1	25. v. Graffenried .	78
8. v. Bondeli	9	26. v. Groß A	2
9. Buchmüller	9	27. Groß B	2
10. Burkhalter	5	28. Grüring	5
11. Bürki B.	4	29. Gugger b	6
12. v. Cerjeat	22	30. Haller B	7
13. Dändliker	2	31. Heinzelmann . . .	11
14. Dietzi	6	32. Henzi b	10
15. Dohna	1	33. Hofstetter	7
16. Dufresne a	2	34. Hollard	3
17. Durheim	25	35. Jäggi	64
18. Egg	4	36. Jonquière	9

37. Kachelhofer a	2	63. Rüfenacht B	12
38. Keller B	3	64. Schmid C	2
39. Kirchhoff	14	65. Schnyder	6
40. Knuchel	8	66. Schönauer	4
41. Kuentz	11	67. Schwarz b	4
42. Kuert	1	68. Schweizer A	9
43. Küpfer, A a	7	69. Schweizer B a	2
44. Lebrecht	1	70. Seufert	2
45. Liebi	4	71. Staub	6
46. Locher	13	72. Stauffer A a	1
47. Ludwig	39	73. Steffen A	13
48. Luginbühl A	10	74. v. Tavel	21
49. Luginbühl B	12	75. Thiele	4
50. Lutstorf a	8	76. Thormann	24
51. Martin a	16	77. Tribolet	7
52. Mauerhofer	6	78. v. Tscharnher	28
53. Meley a	6	79. Vogel	5
54. Meßmer	3	80. Vogt a	10
55. Meyer B	24	81. Waiblinger	6
56. Meyer E	1	82. Wälchli	17
57. Munzinger	2	83. v. Wattenwyl b	97
58. Ochsenbein	9	84. Weibel	5
59. Plüß a	7	85. v. Weiß	9
60. Ris a	20	86. Wurstemberger a	25
61. Rohr A a	2	87. Wyß A a	5
62. v. Rougemont	14		
			Summa 1019

III. Schmieden.

1. Arnold	2	12. v. Erlach a	11
2. Bachmann	10	13. Faßnacht	11
3. Baumeister	3	14. v. Fellenberg	32
4. Bay b	6	15. Francke	4
5. Benteli a	2	16. v. Freudenreich	22
6. Bienz a	5	17. Gaßmann b	1
7. Dasen	21	18. Gatschet	2
8. Dick a	22	19. Gfeller	8
9. Dietrich	34	20. Glättli	2
10. Dittlinger	16	21. Graviseth	2
11. Egger a	12	22. Gruber a	20

23. Güder A	12	61. Nörther	1
24. Güder B	29	62. Nöthiger a	4
25. Haag	19	63. Österle	4
26. Hahn	2	64. Oppikofer	5
27. Hausmann	8	65. Oßwald	4
28. Heizmann	2	66. v. Ougspurger	1
29. Heuberger	3	67. v. Pourtales	41
30. Hirsbrunner	1	68. Ramsler	4
31. Hug A	45	69. Rieder	4
32. Jenzer a	9	70. Ris b	56
33. Imboden	5	71. Rohr A b	14
34. Jordan	17	72. Romang	5
35. Joß	10	73. Roth A	9
36. Ith	1	74. Russillon	2
37. Kehrer	8	75. v. Rütte a	2
38. Klötzli b	3	76. Ryser B a	1
39. König A a	72	77. Schaufelberger	8
40. Krompholz	4	78. Schmid D	8
41. Kuhn	26	79. Schneider D	2
42. Kupferschmid	27	80. Stauffer A b	28
43. Lehmann D	4	81. Steiger C	11
44. Lemp	6	82. Wäber a	47
45. Lüscher	3	83. Wagner A (v.)	29
46. Lutstorf b	7	84. Wander	3
47. Maag A	4	85. Weber D	2
48. Mader	6	86. Weyermann	17
49. Mantel	2	87. Widmer B	6
50. Marbach	9	88. Wiegsam	1
51. Mauderli	9	89. Wild	31
52. Methfessel	13	90. Wildbolz a	21
53. Meyer G	7	91. Winterfeld a	4
54. Mezener	6	92. Wyß A b	17
55. Moser B	1	93. Wyß B	5
56. v. Mülinen 17.	17	94. Wyttenbach B a	33
57. Müller F	3	95. Zaugg	1
58. Neukomm	2	96. Zeerleder (v.)	24
59. Nicola	2		
60. Niehans	34		
		Summa	1160

IV. Metzgern.

1. Aberegg	2	40. Marcuard	33
2. Anken	3	41. Maßhardt	12
3. Appenzeller A	5	42. Matti	5
4. Appenzeller C	5	43. Mayu	6
5. Arendt	2	44. Merz A	16
6. Baur A	2	45. v. Morlot	11
7. Benteli c	32	46. Pfothenhauer	6
8. Bernard	7	47. Pillichody	28
9. Bidlingmeier	1	48. Pochon	8
10. Bietenharder	3	49. Portenier	2
11. Bitzius	3	50. de Quervain	13
12. Blau	118	51. Ramser b	6
13. Bruderer	1	52. Rätzer	23
14. Brügger	8	53. Roder	3
15. Bühler	1	54. Rudrauff	1
16. v. Büren	52	55. Ryser C	3
17. Dumont	6	56. Say	4
18. Fontanellaz	13	57. Schmid A b	1
19. v. Frisching	6	58. Schmocker a	3
20. Gränicher	16	59. Schnell a	6
21. Gruner d	1	60. Schumacher A a	4
22. Gut	4	61. Schumacher B	1
23. Harder	1	62. Schüpbach	3
24. Hofmann A	15	63. v. Sinner a	1
25. Hoßmann	6	64. Spörri	4
26. Hügli A a	11	65. Stengel	2
27. Jäger	8	66. Stooß a	18
28. Kachelhofer b	12	67. Stuber A	2
29. Kaiser	6	68. Stuber B	4
30. Kammermann	4	69. Studer a	16
31. Kauffmann	4	70. Surber	1
32. Keller	5	71. Tschabold a	1
33. König A b	33	72. Verdat	1
34. Krebs A	6	73. Voßler	1
35. Küenzi A	11	74. Walther A	7
36. Lanz B	2	75. Wenger A	31
37. Lauterburg a	3	76. Winterfeld b	18
38. Liehti	1	77. Winterlig	2
39. Lütschg	13		
			Summa 739

V. Ober-Gerwern.

1. Baur B	7	26. Manuel	37
2. Bühler	1	27. v. Muralt	30
3. Conrad	4	28. O'Gormann	2
4. Fischer (v.) A	53	29. v. Peyer	2
5. Flügel a	15	30. Pfaus	1
6. Gerwer a	4	31. Rütimeyer	17
7. Giraudi	4	32. Ryser B b	2
8. Glauser	8	33. Schädelin	15
9. Großenbacher	4	34. Schneider B	1
10. Gruner a	9	35. Schneider C	7
11. Haaf	5	36. Specht	2
12. Haller A	63	37. Steck B	2
13. Hartmann B	1	38. Steiger (v.) A	143
14. Heimel	6	39. Steiger (v.) B a	28
15. Hemmann B	20	40. Stettler A	65
16. Henzi a	4	41. v. Stürler a	51
17. Hügli B	9	42. Trachsel A	4
18. Klötzli d	3	43. Tschabold b	5
19. Kohler	2	44. Werder	6
20. Kräuchi A	3	45. v. Werdt	26
21. Langhans	18	46. Werner a	1
22. Lehmann B	1	47. Weyrauch	1
23. v. Lentulus	4	48. Widmer A	6
24. v. Luternau	7	49. Wyß C	6
25. Lüthardt	11		
		Summa	726

VI. Mittellöwen.

1. Bäschlin	9	12. Hochstraßer	6
2. Berthoud	4	13. Huber	8
3. Bienz b	1	14. Hügli A b	5
4. Blom	17	15. v. Jenner a	17
5. Blösch	7	16. Kocher B	5
6. Demme	11	17. Kolb a	6
7. Dübi	6	18. Kurz b	3
8. Fischer B	4	19. Lindt	35
9. Graf A	48	20. Lombach	1
10. Graf B	2	21. Lörtseher A	3
11. Häberli	5	22. v. May	45

23. v. Merveilleux	9	35. Steck A a	11
24. Müller G	4	36. Studer b	14
25. Münger B	10	37. Sybold	2
26. Öttli	7	38. Thomaß	1
27. Ramser c	9	39. v. Tobel	6
28. Ribl	1	40. Treuberg	21
29. Rohr B	33	41. Wanner B	5
30. Rooschüz	16	42. Wettach	5
31. v. Rovérea	2	43. Wyttenbach A	2
32. Schmocker b	5	44. Zehender	8
33. Simon A b	2		
34. v. Sinner b	29		Summa 440

VII. Webern.

1. Bertsch	1	18. Miéville	9
2. Brugger	18	19. Minder a	6
3. Brunner C	2	20. Müller D a	3
4. Dutoit	5	21. Neißé	8
5. Gautier	4	22. Petri	5
6. v. Greyerz	38	23. Plüß b	6
7. Härdy	6	24. Risold	6
8. Herter	9	25. Rosen	9
9. Kocher A	7	26. Schmid B	2
10. Körber	8	27. Simon A a	9
11. Kùpfér A c	87	28. Stauffer A c	19
12. Leibbundgut	2	29. Steck A b	24
13. v. Lerber	33	30. de Vigneule	4
14. Leuch	27	31. Wildbolz b	54
15. Lörtscher B	5	32. v. Wurstemberger b	6
16. Martin b	1	33. v. Wyttenbach B b	26
17. Merz B	5		Summa 454

VIII. Schuhmachern.

1. Baumgart	8	6. Christen A	21
2. Blank	2	7. Fetscherin a	9
3. Brunner A a	29	8. Flogerzi	4
4. Brunner B	2	9. Freudenberger	2
5. Bürki A	14	10. v. Ganting	3

11. Gaßmann c	6	28. Nüesch	2
12. Gerwer b	13	29. Ost	11
13. Gruner b	6	30. Platel	4
14. Häuptli	6	31. Rahm	7
15. Hefti	3	32. Ruch	3
16. Höhn	1	33. Schär	3
17. Hubacher	9	34. Schärer B	12
18. Jenzer b	13	35. Scheidegger	1
19. Isenschmid	21	36. Schlupp	1
20. Küpfer A b	7	37. Schmidt	5
21. Küpfer C	11	38. Stierlin	19
22. Lehmann A	1	39. Trechsel	18
23. Leuzinger A	4	40. Tribelhorn	2
24. Meyer F	4	41. Walther B	9
25. Mori	2	42. Zeller a	1
26. Müller A b	4	43. Ziegler B	23
27. Münger A	13		
		Summa	339

IX. Mohren.

1. Amstein	2	22. Hofmann B	6
2. Appenzeller B	3	23. Holzer	8
3. Balsiger	7	24. Hünervadel	3
4. Bein	12	25. Jaussi	6
5. Bomonti	17	26. Joho	7
6. Bratschi	2	27. v. Jud	1
7. Dünki	4	28. Käser B	3
8. Düntz	3	29. Kibling	5
9. Eichenberger	6	30. Kriemler	5
10. v. Ernst	45	31. Krüger	1
11. Escher B	5	32. Künseh	1
12. Fetscherin b	44	33. Kurz a	5
13. Flügel b	23	34. Lanz	6
14. Fuchs	1	35. Lasche	1
15. Gaßner	5	36. Meyer D	1
16. Gerster A	39	37. Minder b	17
17. Gerster B	23	38. Mousson	19
18. v. Grenus	6	39. v. Müller A a	16
19. Gygi	4	40. Pflüger	4
20. Gysi	4	41. Probst	2
21. Henzi c	34	42. Pümpin	10

43. Reinhardt	4	56. v. Steiger B b	2
44. Rieder	11	57. Steiger D	5
45. Rüfenacht A	12	58. Streiff	1
46. Ruprecht	3	59. Trachsel B	6
47. v. Rütte b	52	60. Uhlmann	1
48. Salvisberg	10	61. v. Vasserot	2
49. v. Schiferli	2	62. Walthard a	4
50. Schmid E	5	63. Weiß	3
51. Schmid F	4	64. Werner b	1
52. Schmocker c	2	65. Zeller b	6
53. Schneeberger	4	66. Ziegler A	5
54. Schnell b	6		
55. Stämpfli B	8		
		Summa	573

X. Kaufleuten.

1. Ambrecht	3	26. Ischer	28
2. Adamina	5	27. Käser	8
3. Ballif	5	28. Kasthofer	2
4. Baumgartner	17	29. Kästli	1
5. Benz	9	30. König B	2
6. Biedermann	4	31. Lauterburg b	73
7. Bigler	8	32. Lehmann C	4
8. Bucher	1	33. Lenz	2
9. Christeller	3	34. Leuenberger B	5
10. Desgouttes	4	35. Liebreich	1
11. Dufour	1	36. Löbel	1
12. Egloff	7	37. Mögli	2
13. Flückiger B	3	38. Morell	2
14. Furer	27	39. Morhard	1
15. Gaßmann d	1	40. Müller D b	1
16. Gaudard	34	41. v. Mutach	10
17. Gerber B	20	42. Renaud	3
18. Gerber C	9	43. Ritter	1
19. Glur	11	44. Rodt (v.)	21
20. Grimm	6	45. Scheurmeister	13
21. Gruner c	29	46. Schwarz a	3
22. Heß	15	47. Schweizer B b	1
23. Hörning	11	48. Tschiffeli A	7
24. Hug B	1	49. Tschiffeli B	18
25. Hunziker	21	50. Volz	23

51. Wäber c	14	56. Wilhelmi	5
52. Wälti	6	57. Willeck	1
53. Wanner A	4	58. Yersin	3
54. Weber A	5		
55. Wenger B	6		
		Summa	531

XI. Zimmerleuten.

1. Allenbach	1	28. Lutz b	36
2. Bellmund	1	29. Meley b	10
3. Benteli b	5	30. Mendel	2
4. Berner	16	31. Meyer A	9
5. Böhlen	10	32. Müller C	22
6. Brunner A b	12	33. Ott A	5
7. Ciolina	9	34. Otzenberger	1
8. Dähler	18	35. Pfister a	8
9. Dufresne b	7	36. Pulver	10
10. Emmert	4	37. Rüetschi	22
11. Frick	9	38. Ryser A	13
12. Friedli A	16	39. Schärer A	92
13. Gautschi	1	40. Scheurer	7
14. Gruber b	11	41. Schifferdecker	3
15. Gugger a	6	42. Schmid A a	2
16. Hasler	3	43. Schneider A	1
17. Hemmann A	3	44. Schwab	11
18. Hirter	8	45. Stämpfli A	58
19. Jöhr	2	46. Streit	1
20. Jost	6	47. Sulzer	12
21. Koch	1	48. Walthard b	35
22. Kolb d	6	49. Weber E	2
23. König A c	4	50. Wettstein	1
24. Kräuchi B	6	51. Wyß D	13
25. Krebs B	4	52. Zimmermann	10
26. Küenzi B	16		
27. Leutwein	1	Summa	572

XII. Affen.

1. Bandelier	1	5. Brugh	3
2. Baumann	6	6. Cherbuliez	7
3. Bircher	3	7. Christen B	9
4. Bourgeois	1	8. Dick b	32

9. Diwy	5	25. Rau	4
10. Flückiger C	4	26. Reisinger	2
11. Gerber A	29	27. v. Sinner c	2
12. Hartmann A	16	28. Stäubli	5
13. Hebler	12	29. Stocker	1
14. Hermann	53	30. Stooß b	2
15. Herrmann	10	31. v. Stürler b	14
16. Hugendubel	5	32. Traffelet	6
17. Krähenbühl.	4	33. Tschieg	1
18. Losenegger	4	34. Vatter	6
19. Lutz a	14	35. Vielebert	3
20. Mauerberg	2	36. Vogt b	5
21. v. Mestral	24	37. Weber B	1
22. Müller B	6	38. Winterfeld c	11
23. Müller E	6		
24. Nydegger	20		Summa 339

XIII. Schiffleuten.

1. Allemann	2	13. Pezolt	5
2. Bachofner	2	14. Pfander	15
3. Egger b.	3	15. Pfister b	6
4. Eichelberger	3	16. Roth R	3
5. Howald	4	17. Schorer	6
6. Jordi	3	18. Schumacher A b	31
7. Küpfer B	1	19. Simon A c	12
8. Leuenberger A	1	20. Sommer	2
9. Leuzinger B	3	21. Stauffer B	5
10. Moser A	16	22. Steiner	6
11. Mottet	4	23. Sterchi	5
12. Nägeli	12		Summa 149

XIV. Ohne Gesellschaft.

1. Affolter	2	8. Brunschwyler	7
2. Ahlvers	2	9. Büchi	6
3. Ammann	1	10. Bühler B	4
4. Bauer	6	11. Deschler	2
5. Beeh	3	12. Durni	1
6. Behm	3	13. Estermann	4
7. Böschenstein	4	14. Etter	2

15. Fink	8	53. Morgenthaler A . . .	10
16. Fischer C	4	54. Morgenthaler B . . .	3
17. Friedli B	4	55. Moser C.	6
18. Gafner	3	56. Moser D.	3
19. Georges	6	57. Mottet	3
20. Geymayr	3	58. Nater	9
21. Girsberger	6	59. Ott B	2
22. Glaser	4	60. Ramseyer	4
23. Gorgé	10	61. Regli	3
24. Greßly	6	62. Richner	5
25. Heim	3	63. Ritzenthaler	6
26. Herzog	4	64. Rubin	5
27. Hirschi	5	65. Ruef	5
28. Holliger	4	66. Rüeeggsegger	3
29. Howald B	11	67. Rupf	7
30. v. Ins	1	68. Rybi	3
31. Julius	2	69. Schallenmüller . . .	5
32. Keller C.	9	70. Schläfli	6
33. Kesselring	3	71. Schmid G	7
34. Kißling B	1	72. Schmid H	5
35. Knörr	5	73. Schneider D	2
36. Kohli	4	74. Senn	6
37. Kramer	2	75. Sievers	2
38. Krenger	6	76. Spieß	4
39. Kronecker	4	77. Steffen B	7
40. Kunz	2	78. Stettler B	4
41. Kurz c	1	79. Streuli	5
42. Leuenberger C	6	80. Tritschler	5
43. Leuenberger D	5	81. Véron	7
44. Lichtensteiger	5	82. Vollenweider	2
45. Lips	3	83. Voney	1
46. Lüscher B	11	84. Wagner B	10
47. Maag B	5	85. Weber C	3
48. Märki	5	86. Wehrli	2
49. Messerli	6	87. Wirz	6
50. Meyer H	4	88. Ziegler C	6
51. Meyer J.	5	89. Zingg	7
52. Meyer K	1		
		Summa	405

Zusammenzug.

(Die erste Ziffer giebt die Zahl der Familien, die zweite die Kopfzahl an.)

I. Distelzwang	19	193	IX. Mohren	66	573
II. Pfistern	87	1019	X. Kaufleuten	58	531
III. Schmieden	96	1160	XI. Zimmerleuten	52	572
IV. Metzgern	77	739	XII. Affen	38	339
V. Ober-Gerwern	49	726	XIII. Schifflenten	23	149
VI. Mittellöwen	44	440	XIV. Ohne Gesellsch.	89	405
VII. Webern	33	454			
VIII. Schuhmachern	43	339	Summa:	774	7639

Die Summe der Geschlechterzahl nach den Gesellschaften (771) stimmt nicht überein mit derjenigen der gesamten Burgerschaft auf pag. 330 (690), weil es Geschlechter giebt, die sich auf mehrere (2—4) Gesellschaften verteilen und dort für je ein ganzes Geschlecht gezählt werden. Es sind nämlich

2 Geschlechter auf 4 verschiedene Gesellsch. verteilt,				
11	"	"	3	"
54	"	"	2	"
534	"			die nur auf je eine Gesellsch. gehören,
89	"	"	keiner	"
690				

III. Besondere Zusammenstellungen und Vergleichungen.

A. In Bezug auf den gegenwärtigen Bestand zu Anfang 1898.

1. Nach der Kopfzahl der Geschlechter.

a. Geschlechter mit *starker* Kopfzahl, bis auf 30, wobei die auf verschiedene Gesellschaften verteilten Zweige des nämlichen Geschlechtes zusammengezählt sind:

143 - v. Steiger A. 123 - v. Wattenwyl a, b. 117 - Blau. 109 - König A a, b, c. 96 - Kùpfer A a, b, c. 92 - Schärer A. 78 - v. Graffenried. 76 - Lauterburg a, b; Ris a, b. 75 - Wildbolz a, b. 65 - Stettler A; v. Stürler a, b. 63 - Jäggi. 61 - Wäber a, b. 59 - Wyten-

bach B a, b. 58 - Stämpfli A. 56 - Hermann. 54 - Dick a, b; Haller A; v. Rütte. 53 - Fetscherin a, b. 52 - v. Fischer A. 50 - Lutz a, b. 48 - Graf A; Henzi a, b, c. 47 - Stauffer A a, b, c. 45 - v. Büren; Hug A; v. May; Gruner a, b, c, d. 43 - v. Ernst. 41 - Brunner A a, b; Flückiger A; Flügel a, b.; v. Pourtales. 40 - Ramser a, b, c. 39 - Benteli a, b, c; Fueter; Gerster A; Ludwig; Walthard a, b. 38 - v. Erlach a, b; von Greyerz. 37 - Manuel. 35 - Schumacher A a, b; Niehans; Lindt; Steck A a, b. 34 - Dietrich; Gaudard. 33 - Marcuard; Rohr B; Winterfeld a, b, c. 32 - Kupferschmid; v. Lerber; Sinner a, b, c. 31 - Wenger A; Wild. 30 - v. Steiger B a, b; Studer a, b.

b. Geschlechter mit *schwacher* Kopfzahl.

Zu diesen sind zu zählen:

- 93 Geschlechter, die nur noch in der weiblichen Linie vorhanden sind;
 - 57 Geschlechter, in denen nur eine einzige Mannsperson besteht;
 - 34 Geschlechter, die nur aus einem einzigen kinderlosen Ehepaare bestehen;
 - 27 Geschlechter, in denen bis jetzt überhaupt keine jüngere männliche Nachkommenschaft vorhanden ist.
- 211 Geschlechter mit schwacher Kopfzahl.

2. *Nach dem Alter.*

a. *Älteste Bürger* von 70 Jahren und darüber.

- 804 Ott 1; Walthard b 22. — 806 Brunner A b 9. — 808 Desgouttes 4; v. Graffenried 19, Leutwein 1 (6).
- 1813 Benteli c 13; Blau 2; Durheim 2; Steck A b 12 (4).
- 1814 Appenzeller 1; Gruner c 6; v. Rovéréa 1; v. Stürler b 10; Wurstemberger a 1 (5).
- 1815 Bernard 1; Durheim 2; Fischer A 44; v. Greyerz 13; Küpfer A c 76; Volz 1 (6).
- 1816 Gruner a 2; Kasthofer 2; Küpfer A c 78 (3).
- 1817 Flückiger A 6; Wild 21 (2).

1818 Kaufmann 4; Schärer A 1; v. Wyttenbach B b 6 (3).

1819 Benteli b 1; v. Fellenberg 21; Henzi a 2; Lauterburg b 63; v. Luternau 7; v. Rovérea 2; v. Rütte a 1; Stämpfli A 48; Steck B 1; Zehender 6 (10).

1820 Baur A 1; Blom 1; Henzi c 1; Jäger 1; Rüetschi 1; v. Steiger A 1; Studer a 5 (7).

1821 Ambrecht 1; Dittlinger 3; Jonquière 1; Küpfer c 9; Meley b 1; Ramser a 19; Simon b 11; Steiger C 1; Verdat 1; Weber D 1 (10).

1822 Blau 1; v. Cerjat 8; v. Graffenried 53; Hebler 7; Heizmann 1; Krompholz 1; Meyer A 6; Steiger A 2; Wild 26 (9).

1823 Brunner a 1; Fischer A 6; Fischer A 29; Lanz A 1; Meyer D 1; v. Steiger B b 1 (6).

1824 Benteli b 2; Dick b 1; Dünz 2; v. Groß 1; Henzi a 4; Mader 1; Schmid A 1; Traffelet 1; Winterfeld b 1 (9).

1825 Bay a 1; Bomonti 3; Cerjat 19; Dietrich 1; Gruner c 23; Jäggi 51; Jäggi 62; v. Jenner 1; Küenzi A 1; v. Rütte b 21; v. Steiger A 7; v. Steiger B b 2; Stettler A 63; Stuber A 25; v. Stürler a 1; Wild 1 (16).

1826 Brugh 1; Fischer A 19; Pillichody 1; Stooß a 18; v. Stürler a 10; Trachsel A 1; Wild 9 (7).

1827 Arnd 1; Dünz 1; Frick 1; Henzi b 9; Küpfer A c 73; Lindt 8; Luginbühl A 1; Reisinger 1; Rohr B 1; Salvisberg 1; Schmid D 1; Stauffer A c 1; v. Steiger B a 10; Steiner 6; v. Tavel 2; Tribolet 1; Zehender 1 (17).

Summe der ältesten Bürger: 117.

b. *Älteste Bürgerinnen* von 70 Jahren und darüber.

1798 v. Vasserot 2, zweifelhaft, ob noch am Leben.

1805 Küpfer B 1. — 807 Gruner c 28. — 808 Brunner A b 10; v. Effinger 1; Eichelberger 2 (6).

1811 Bickhardt 1; Heimel 1; Küpfer A c 74; Ost 1; Zehender 5 (5).

1812 Hebler 1; Kasthofer 1; Küpfer A c 75; Surber 1; v. Wattenwyl a 7; v. Wyttenbach B b 5 (6).

1813 Gaßmann d 1; Steck B 2; Stettler 50; Thormann 15 (4).

1814 Dittlinger 1; Henzi a 1; v. May 28; v. Stürler a 23; v. Wattenwyl b 25 (5).

1815 Gerster B 1; Lindt 20; Wildbolz a 13 (3).

1816 v. Ernst 43; Fuchs 1; Gruner c 29; Hug 1; v. Jud 1; Manuel 1; Mousson 19; Wyttenbach B a 1 (8).

1817 v. Gonzenbach 1; Lombach 1; Manuel 37; Nöthiger a 1; Steck A b 13; Stierlin 1; v. Wattenwyl b 1 (7).

1818 Arendt 1; Ludwig 1; Manuel 2 (3).

1819 Blau 3; Bourgeois 1; v. Erlach b 1; v. Ernst 33; Gruner c 1; Hermann 26; Lehmann B 1; Lüthardt 10; v. Muralt 9; Schnell b 19; Stauffer A b 21; Ziegler B 2 (12).

1820 Dittlinger 2; Freudenberger 1; v. Graffenried 70; Haller A 20; Henzi a 3; König A b 3; Leuch 1; Lüthardt 11; Lutz b 10; Manuel 3; v. Rütte b 43; Schifferdecker 1; Schnell a 1; Stauffer b 25; v. Wyttenbach B b 19 (15).

1821 Böhlen 1; Dietrich 2; Durheim 9; Graffenried 3; Langhans 17; Ris b 20; v. Rougemont 1; Thormann 16; Walther b 17; Werner a 1; Wildbolz 47 (11).

1822 Fellenberg 20; Küpfer A c 72; Jäggi 15; Jordan 10; Meyer B 1; v. Muralt 10; Ott A 2; Rätzer 1; Ris a 18; Streit 1; Winterlig 1 (11).

1823 Appenzeller A 2; v. Büren 19; v. Cerjeat 19; v. Diesbach 4; Gerster A 29; Gotthelf 1; Hausmann 1; Heß 1; Jonquière 2; Lüthardt 2; Maßhardt 1; Vogel 1; Zehender 8; Schärer A 84 (14).

1824 Flügel a 15; v. Greyerz 21; Henzi a 4; Hug 8; Lörtscher 2; Ludwig 4; Moser A 11; v. Muralt 11; Niehans 19; Ris b 24; Rohr A b 1; Rüttimeyer 10; v. Rütte b 1; Scheurmeister 1; v. Steiger B 18; Stooß a 17; v. Stürler a 25; Wyß B 1; Wyttenbach B b 20; v. Tschärner 19; Volz 19 (21).

1825 Blau 4; Brugger 5; v. Erlach a 10; Gerber B 1; Hausmann 2; Hirter 1; Jenner 11; K pfer A c 10; Kupferschmid 8; Niehans 35; Rohr B 20; Steiner 1; Studer a 1; v. Wattenwyl b 69; Wyttenbach B b 21 (15).

1826 v. B ren 12; D nki 1; D nki 4; G der B 1; Heuberger 1; Lauterburg 59; Lutz 18; M ller D 1; v. Muralt 1; R tzer 2; Schmid A a 1, A b 2; Simon b 1; St mpfli A 26; Stauffer A c 17; Studer b 1; von St rl r a 50; Wattenwyl a 1; Zeller a 1 (20).

1827 Benteli a 1; Blank 1; Blau 16; v. Escher A 1; Furer 2; v. Goumo ns 1; v. Graffenried 71; Hermann 1; K stli 1; K pfer c 7; Kupferschmid 2; Leuenberger A 1; Me mer 1; Moser A 5; M ller D 3; Munz 1; Rudrauff 1; Schaufelberger 1; Schnell a 4; v. Sinner a 1; Stettler A 23; Treuberg 1; W ber a 38; Wagner A 14; Wagner A 15; Wattenwyl a 2; Winterfeld b 2; Wy  A 14 (28).

Summe der  ltesten Burgerinnen: 194.

c. * lteste Ehen* von 40 Jahren und dar ber.

Cop. 1829 Brunner A b 9, 10. — 837 Blau 2, 3. — 841 Steck A b 12, 13. — 842 Appenzeller 1, 2. — 845 K pfer A c 76, 77. — 848 Gruner c 6, 7; Schmid A a 1, 2; Steiger A 2, 3. — 849 Fischer 28, 29; Lanz 1, 2. — 850 Bay a 1, 2; Brunner A a 1, 2; Dietrich 1, 2. — 851 K pfer A c 9, 10. — 852 Dietrich 19, 20.

1853 Gerber A 1, 2; v. Hallwyl 7, 8; Tavel 2, 3; Wild 1, 2.

1854 G der B 11, 12; Winterfeld b 1, 2.

1855 Blau 80, 81; Fischer 18, 19; v. Muralt 29, 30; Ramser 19, 20; v. R tte 21, 22; v. R tte 42, 43; Schumacher A b 24, 25; Stauffer A c 1, 2.

1856 Egloff 1, 2; Jonquiere 1, 2; Kachelhofer a 1, 2; Lindt 8, 9; St mpfli A 1, 2.

1857 Fischer 6, 7; Furer 13, 14; Graf A 14, 15; K pfer C 1, 2; v. Sinner b 1, 2; Wild 26, 27.

Summe der  ltesten Ehen: 40.

3. Nach dem Aufenthalte.

Hierüber sind keine vollständigen amtlichen Angaben vorhanden. Was hier gegeben wird, beruht teils auf dem Verzeichnis der Rentenberechtigten und dem Stimmregister, teils ist es das Ergebnis von Privataufforschungen und darum auch nicht völlig zuverlässig. Die angegebenen Zahlen sind nur annähernd zu nehmen.

Die Volkszählung vom 1. Dezember 1888 hat für die Gemeinde Bern nur 3755 Anwesende von 6911 Ortsbürgern ergeben. Werden indessen außer den am Zähltag zufällig Abwesenden auch noch die zu verschiedenen Zwecken zeitweilig auswärts sich Aufhaltenden, deren Domizil aber gleichwohl Bern ist, sowie die seither neu aufgenommenen Bürger hinzugerechnet, so mag sich die Zahl der in Bern domizilierten Bürger ganz wohl auf rund 4700 Köpfe belaufen. Außerhalb des Bürgerorts haben ungefähr 1000 ihren Wohnsitz im Kanton Bern, 700 in andern Kantonen der Schweiz, 1200 im Auslande, von denen ca. 400 in Amerika, 140 in andern Weltteilen.

Von den 690 bürgerlichen Geschlechtern giebt es 71, von denen niemand am Bürgerort wohnt.

B. Vergleichung des neuen Verzeichnisses mit dem Verzeichnisse von 1893.

1) Von den im Verzeichnisse von 1893 enthaltenen Geschlechtern sind bis Ende 1898 *ausgestorben*:

a. Ganz:

Ackermann auf Schmieden; Bühler B auf Ober-Gerwern; v. Daxelhofer auf Ober-Gerwern; Hug B auf Kaufleuten; Hummel auf Pfistern; Köchli auf Kaufleuten; Kull auf Mohren; Rosselet auf Mittellöwen; Senn auf Metzgern; Simon B auf Ober-Gerwern; Späth auf Zimmerleuten; Sprüngli auf Schmieden; Stanz auf Kaufleuten; v. Tschann auf Mohren; Witschi auf Zimmerleuten.

b. Teilweise:

Hermann auf Schmieden; v. Jenner auf Mohren; Klötzli auf Metzgern; Kolb b auf Webern; Kolb c auf Kaufleuten; Lutz a auf Schmieden; Nöthinger b auf Metzgern; Wäber auf Pfistern.

2) An *neuen Geschlechtern* sind seit 1. Januar 1893 *aufgenommen* worden:

Adamina auf Kaufleuten; Ammann o. G.; Bauer o. G.; Baumann auf Affen; Beck auf Pfistern; Bech o. G.; Bühler B o. G.; Deschler o. G.; Durni o. G.; Eichenberger auf Mohren; Etter o. G.; Fink o. G.; Fischer C o. G.; Flückiger auf Affen; Friedli B o. G.; Georges o. G.; Geymayr o. G.; Gygi auf Mohren; Härdy auf Webern; Hirschi o. G.; Jordi auf Schifflenten; Käser auf Mohren; Keller B auf Pfistern; Keller C o. G.; Kibling B o. G.; Kohli o. G.; Kramer o. G.; Krenger o. G.; Kroecker o. G.; Kurze o. G.; Lanz B auf Metzgern; Leibundgut auf Webern; Leuenberger C o. G.; Leuenberger D o. G.; Leuzinger B auf Schifflenten; Lips o. G.; Märki o. G.; Messerli o. G.; Mollet auf Schifflenten; Mottet o. G.; Nater o. G.; Pezolt auf Schifflenten; Pflüger auf Mohren; de Quervain auf Metzgern; Regli o. G.; Ritzenthaler o. G.; Roth auf Schifflenten; Schläfli o. G.; Schlupp auf Schuhmachern; Schneider D auf Schmieden, 1 u. 4 o. G.; Schüpbach auf Metzgern; Senn o. G.; Spieß o. G.; Steiger D auf Mohren; Stettler B o. G.; Streiff auf Mohren; Vollenweider o. G.; Voney o. G.; Weber E auf Zimmerleuten; Wehrli o. G.; Weiß auf Mohren; Zimmermann auf Zimmerleuten; Zingg 6-7 o. G.

Es sind somit an neuen Geschlechtern hinzugekommen: auf Distelzwang 0, Pfistern 2, Schmieden 1, Metzgern 3, Ober-Gerwern 0, Mittellöwen 0, Webern 2, Schuhmachern 1, Mohren 7, Kaufleuten 1, Zimmerleuten 2, Affen 2, Schifflenten 4, ohne Gesellschaft 38; im ganzen 63 Familien mit 268 Köpfen.

Diese Familien wohnen, mit Ausnahme von 4, sämtlich in Bern.

5) Bestand der Gesellschaften 1898 und 1893.

Gesellschaften.	Geschlechterzahl.				Kopfzahl.			
	1898.	1893.	Zunahme.	Abnahme.	1898.	1893.	Zunahme.	Abnahme.
Distelzwang . . .	19	19	—	—	193	196	—	3
Pfistern . . .	87	87	—	—	1019	1000	19	—
Schmieden . . .	96	99	—	3	1160	1093	67	—
Metzgern . . .	77	76	1	—	739	708	31	—
Ober-Gerwern	49	51	—	2	726	743	—	17
Mittellöwen . . .	44	46	—	2	440	448	—	8
Webern . . .	33	32	1	—	454	436	18	—
Schuhmachern	43	42	1	—	339	340	—	1
Mohren . . .	66	61	5	—	573	528	45	—
Kaufleuten . . .	58	60	—	2	531	541	—	10
Zimmerleuten . . .	52	53	—	1	572	546	26	—
Affen . . .	38	36	2	—	339	340	—	1
Schiffleuten . . .	23	18	5	—	149	148	1	—
Ohne Gesellschaft.	89	52	37	—	405	251	154	—
Summa	774	732	42	—	7639	7318	321	—

IV. Verzeichnis der jetzt lebenden Geschlechter nach den Jahren ihres Eintrittes ins Bürgerrecht.

(S. Seite VIII der Anleitung zum Gebrauche dieses Buches.)

1200. — 26 Fischer; v. Wattenwyl. — 60 v. Greyerz. — 64 Gruner. — 72 v. Diesbach. — 90 Thormann. — 98 v. Erlach (7).

1300 v. Büren; v. Graffenried. — 25 Stettler. — 61 Wagner. — 67 König A. — 70 v. Stürler. — 75 v. Ernst. — 77 Kauffmann. — 80 v. Ougspurger. — 93 v. Frisching; v. May. — 95 Gerwer. — 98 Wyß A (13).

1400. — 5 v. Werdt. — 10 Wurstemberger. — 15 v. Hallwyl. — 29 v. Luternau. — 34 Dick. — 37 Stooß. — 41 Brunner A. — 45 Lombach. — 46 Nöthinger; Steiger A; Walther A. — 48 Isenschmid. — 55 Bachmann; Dittlinger. — 57 v. Mülinen; Lutstorf. — 58 Schnell. — 63 v. Bonstetten; Kuhn. — 67 Küpfer A. — 73 Zehender. — 74 Weyermann; Jenner. — 83 Effinger. — 88 Manuel; Tribolet (26).

1500 Knuchel; v. Sinner. — 5 Sybold. — 16 Wyß B. — 22 v. Gingins. — 23 Tscharner. — 25 v. Rütte. — 28 Fueter. — 32 Jäggi. — 33 Bitzius; Rätzer. — 34 Bondeli. — 37 Walthard a. — 38 Hahn. — 40 v. Steiger B. — 42 v. Zeerleder. — 44 Wäber. — 45 Harder. — 48. Haller A; Wyttenbach A. — 51 v. Fellenberg; v. Freudenreich. — 54 Bay; Lüthard. — 59 Kachelhofer; Lutz. — 62 Losenegger. — 68 Stuber A. — 70 Risold. — 73 Diwy; Fetscherin; Gruber; Roder. — 77 Ganting, Ith. — 78 Hebler; Henzi; Meyer B; Ris. — 80 v. Muralt. — 82 Dünki. — 83 Kohler. — 84 Jordan. — 86 Frank; Hermann (E. E.). — 88 Lehmann A; Lerber; Rohr A. — 89 v. Weiß. — 91 Brugger; Rüetschi (E. E.). — 93 Studer. — 95 Durheim (E. E.). — 96 Langhans; v. Lentulus. — 98 Scheuermeister; Stämpfli; Tschiffeli A (58).

1600 Mader; v. Morlot; Wiegsam (E. E.) — 6 Hug A. — 9 Dünz; Stauffer A. — 12 Rütimeyer. — 13 Plüß; Wildbolz. — 16 Furer; Müller A; Schärer A; Schweizer A. — 17 Hermann (B.); Steck A. — 19 Meßmer; Gaudard. — 22 Dietzi; Faßnacht. — 23 Meley; Wyttenbach B. — 24 Dufresne; v. Mutach. — 25 Bellmund; Flügel. — 26 Graf. — 27 Güder A; Marti. — 29 v. Tavel; Ziegler B. — 30 Wild. — 31 Kasthofer. — 32 v. Graviseth; v. Goumoëns; Hartmann A; Hemmann A; Meyer A; Niehans; Schuhmacher A. — 33 Lauterburg. — 34 Scheurer. — 37 v. Groß. — 38 Benteli. — 43 Desgouttes (E. E.); Freudenberger; Jenzer; Kuenz (E. E.); Steck B. (E. E.); Ziegler A (E. E.). — 50 Bickhardt. — 53 Blau (E. E.). — 54 Haag (E. E.); Jäger (E. E.). — 55 Benoit. — 57 v. Dohna; Wilhelmi. — 58 v. Rovérea. — 62 Morrell (58).

1700 Rüetschi (B.). — 4 Wiegsam (B.). — 6 de Vigneule (E. E.). — 11 Rohr B (E. E.). — 23 Jonquière (E. E.). — 37 Walthard b (E. E.). — 68 Rohr B (B.). — 77 Ziegler A (B.). — 90 Blau (B.); Desgouttes (B.); Kuenz (B.); Steck B (B.). — 91 Dachs (B.); Haag (B.); Jäger (B.); Jonquière (B.); de Vigneule (B.); Walthard b (B.). — 93 Bürki A; v. Cerjeat; Durheim (B.); v. Herrenschwand A. — 94 Pillichody (23).

1800. — 4 Hemmann B; v. Mestral; Schmid A; Simon Aa; v. Vasserot. — 5 Marcuard; Simon A b. — 7 Leuch. — 8 Krähenbühl; Pfander (10).

1810 Christen A; Gerber A. — 11 Kupferschmid. — 13 v. Schiferli. — 14 Stierlin. — 15 Eichelberger; v. Escher A; v. Pourtales; v. Sandoz. — 16 Hünenwadel; Tschiffeli B. — 17 Hollard. — 18 Schwab (13).

1820 Hunziker; Lindt. — 21 Koch; Marcuard (von Cotterd); Mousson. — 22 Nägeli; Trechsel. — 23 Volz. — 24 Gerster A; Leuenberger A. — 25 v. Rougemont. — 26 Matti; Schaufelberger. — 27 Moser A; Steiner. — 28 Kocher A; v. Merveilleux. — 29 Ryser A; Schorer (19).

1830 Schönauer. — 31 Berner; Bourgeois; Leutwein; Platel; Pulver. — 35 Hugendubel; Ludwig. — 36 Simon A c. — 38 Müller B; Stauffer B. — 39 Gatschet; Güder B; Merz; Rudrauff; Schuhmacher B; Wenger A (17).

1840 Ballif; Hörming; Ischer; König B. — 41 Küpfer B. — 42 Mendel; Schär. — 43 Reisinger. — 44 Baumgartner. — 45 Christen B. — 48 Bomonti; Christeller; Dietrich; Dufour; Schnyder. — 49 Weber A (16).

1850 Bernhard; Mauerhofer. — 51 Flückiger A. — 52 Baumgart; Moser B. — 53 Käser. — 54 Brunner B; Bucher; v. Gonzenbach. — 55 Hausmann; Rau; Schädelin; Wenger B. — 56 Benz; Demme; Friedli; Hofmann A; v. Linden; Müller C; Rahm. — 57 Emmert; Spörri 1; Surber. — 58 Heimel; Keller; Lanz; Nydegger. — 59 Scheidegger; Schmid B; Sommer (30).

1860 Gautier; Gränicher; Leuzinger; Maßhard; Stengel, Bürki B; Dändliker; Schwarz a (8).

1861. Sämtliche zugeteilte ehemalige Landsassen und Heimatlose, wie sie im alphabetischen Geschlechterver-

zeichnungen von 1876, S. 266—272, enthalten und seither nicht ausgestorben sind. Dazu: Bircher; Fontandllaz; Sigrist; Willeck (64).

1862 Bidlingmeier; Gaßmann a; Höhn; Klötzli d; Leuenberger B; Locher; Meyer C; Mögli; Wettach (9).

1863 Appenzeller; Bigler; Heß; Hügli A b; Schifferdecker; Meyer D (6).

1864 Allenbach; Arendt; Böhlen; Brügger; Dasen; von Grenus; Hirsbrunner; Kuert; Kurz a; Methfessel; Ringier; Schmid C; Spörri 2; Staub; Wälchli; Zaugg (16).

1865 Anken; Bernard; Bertsch; Blom; Burkhalter; Ciolina; Dutoit; Egloff; Gerber B; Gerber C; Grimm; Hartmann B; Heinzemann; Heizmann; Herter; Hirter; Hofstetter; Howald 1; Hubacher; v. Jud; Liechti; Lört-scher A; Müller D b; Müller E a; Münger A; Oswald; Ost; Ott; Otzenberger; Probst; Ribl; Ryser C; Thomaß; Weibel (34).

1866 Allemann; Cherbuliez; Dähler; Jost; Lehmann B; Luginbühl A; Müller D a; Schneider A; Steiger C; Sulzer; Verdat; Winterfeld b; Wyß C; Wyß D (14).

1867 Gerster B; Gugger a; Lütschg; Schneider B; Thiele (5).

1868 Glättli; Kirchhof; Münger B; Pfothenhauer; Roth; Waiblinger (6).

1869 Bein; Gut; Kräuchi B; Kurz b; Lehmann C; Miéville; Ramsler; Ruch; Schmid D; Schneeberger; Stäubli; Tschabold b (12).

1870 Holzer; Krebs A; Luginbühl B; Mori; Ochsenbein; Österle; Steffen (7).

1871 Häuptli; Pochon; Romang; Rufenacht A; Walther B (5).

1872 Kammermann; Küenzi A (2).

1873 Nicola; Nüesch (2).

1874 Bandelier; Baumeister; Conrad; Hügli B; Mezenner; Renaud; Wanner A (7).

1875 Gugger b; Hefti; Maag; Meyer E; Oppikofer; Salvisberg; Schweizer B a; Vogel; Wanner B (9).

1876 Biedermann; Schmidt; Schwarz b; Yersin (4).

1877 Egg; Flogerzi; Haller B; Jöhr; Kehrer; Kocher B (6).

1878 Balsiger; Baur A; Blank; Brunner C; Dumont; Escher B; Fischer B; Glur; Haaf; Körber; Krompholz; Künsch; Liebi; Meyer F; O'Gormann; Rooschütz; Traffelet; Tribelhorn; Wälti (19).

1879 Arnd; Buchmüller; Gautschi; Hasler; Hoßmann; Krebs B; Lörtscher B; Portenier; Wander; Zimmermann (10).

1880 Häberli; Jaussi; Imboden; Joß; Küenzi B; Küpfer C; Mayu; Neiß; v. Peyer; Seufert; Stuber B; Trachsel (12).

1881 Grüring; Herrmann; Hofmann B; Kißling; v. Mandach (5).

1882 Bratschi; Gfeller; Lehmann D; Uhlmann; Weber B (5).

1883 Rüfenacht B; Lemp; Lebrecht (3).

1885 Baur B; Lasche; Vatter; Bühler; Howald A, 3 u. 4 (5).

1886 Groß B; Giraudi; Heuberger; Merz B; Meyer G; Pfaus (6).

1887 Liebreich; Say; Schneider C; Strahm (4).

1888 Amstein; Dübi; Dumernuth; Öttli; Schmid E; Schmid F; Trachsel B (7).

1889 Appenzeller B; Bäschlin; Behm; Berthoud; Büchi Girsberger; Glauser; Gorgé; Graf B; Greßly; Hochstraße; Huber; Kaiser; Kesselring; Lüscher A; Mauderli; Meyer H; Meyer J; Müller F; Ott B; Ramseyer; Rupff; Ruprecht; Schmid G; Sievers; v. Tobel; Véron; Wagner B; Weber C; Widmer A (30).

1890 Ahlvers; Bachofner; Estermann; Gaßner; Knörr; Kriemler; Morgenthaler A; Müller G; Rubin; Schallmüller; Sterchi; Tritschler; Werder; Widmer B; Wirz (15).

1891 Affolter; Böschenstein; Brunschwyl; Glaser; Großenbacher; Heim; Herzog; Holliger; Joho; Kunz; Maag; Marbach; Moser C; Pümpin; Rybi; Zingg (16).

Ehrenbürger: Blösch; Munzinger; Weber D (3).

1892 Aberegg; Appenzeller C; Bruderer; Francke; Gafner; Gysi; Howald B; v. Ins; Julius; Lichtensteiger; Lüscher B a und b; Meyer K; Morgenthaler B; Moser; Neukomm; Reinhardt; Richner; Rieder; Ruef; Rüegg-egger; Schmid H; Steffen B; Voney (23).

1893 Deschler; Keller B; Leuenberger C; Märki; Pflüger; Steiger D (6).

1894 Adamina; Friedli B; Käser B; Schlupp; Stettler B (5).

1895 Baumann; Durni; Fischer; Flückiger; Kißling B; Kronecker; Kurz c; Schläfli; Senn; Streiff; Weiß (11).

1896 Ammann; Bauer; Beck; Beeh; Eichenberger; Fink; Jordi; Keller C; Kohli; Krenger; Lips; Mottet; Nater; Pezolt; Regli; Ritzenthaler; Spieß; Wehrli (18).

1897 Bühler B; Georges; Gygi; Härdy; Hirschi; Lanz B; Leibundgut; Leuenberger D; Messerli; Mollet; Roth; Schneider D; Schüpbach; Vollenweider; Weber E; Weiß; Zingg 6 u. 7; Zimmermann (17).

1898 Geymayr; Etter; Fischer c; Kramer; Leuzinger; de Quervain (6).

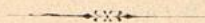

Nachtrag.

Seit Anfang Juli bis Ende Dezember 1898
eingetretene Veränderungen.

1. Neuaufnahmen.

Bürgi aus Lyß. 1898. Zimmerleuten.

Nr. Geb.

- 1 38 Friedrich, Baumeister.
2 46 Magdalena v. Känel, aus Aeschi, c 66.
3-8 72 Emil, Arzt. — 73 Alfred, Ingenieur. — 75 Pauline. — 77 Robert, Kaufmann. — 78 Moriz.
— 81 Hermann.

2. Geburten.

- | | |
|-------------------------------|--------------------------------|
| Arnd 7, 8: Helene Elisabeth. | v. Fischer 25, 26: Isabelle |
| Baur 3, 4: Werner. | Blanche Caroline Maria |
| Beck 1, 2: Jenny Marguerite. | del las Mercedes. |
| Benteli 6, 7: Erika Bertha | Flügel b 8: Félicie Marie Clé- |
| Viola Maria. | mence Virginie. (S. Ehen.) |
| Biedermann 2, 3: Adolf Emil | Furer 7, 8: Samuel. |
| August. | Gerber B 8, 9: Willy Robert. |
| Büchi 3, 4: Friedrich Max. | Gerster A 30, 31: Felix Rob. |
| Christen 5, 6: Frieda. | v. Graffenried 58, 59: Chris- |
| Cholina 1, 2: Joseph Anton. | toph Karl. |
| Dähler 13, 14: Rudolf Hans. | Gruber a 2, 3: Max Friedrich. |
| Dasen 4, 5: Franz. | Gruner c 21, 22: Hilda Sophie. |
| Dasen 18, 19: Elisab. Martha. | v. Haller 5, 6: Robert Henri. |
| Emmert 2, 3: Gertrud. | v. Haller 12, 13: Blanche |
| Faßnacht 7, 8: Rodolphe | Georgine Thérèse. |
| Paul François. | Henzi c 7, 8: Fritz. |
| Fetscherin 26, 27: Werner | Henzi c 31, 32: Anna Luise |
| Eduard. | Margaretha. |

- Howald B 1, 2: Hanna.
 Jäggi 39, 40: Virginie Marguerite.
 Jordi 1, 2: Lisa.
 Isenschmid 15, 16: Maria Margaritha.
 Kammermann 2, 3: Marcel Louis.
 Käser B 1, 2: Martha.
 Kolb b 3, 4: Rosa Marguerite.
 König A a 8, 9: Arnold Max.
 Kramer 1, 2: Maria Margaritha.
 Kräuchi B 3, 4: Johanna Elsa.
 Kuentz 10: Helene Dolores, geb. 1893. (S. Ehen.)
 v. Lerber 11, 12: Theodor Heinrich.
 Ludwig 19, 20: Gerhard.
 Ludwig 30, 31: Ed. Peter.
 Marcuard 21, 22: Adele Beatrice.
 Maßhardt 4, 5: Lina Gertr.
 Meyer B 7, 8: Walther Karl.
 Morgenthaler A 2, 3: Friedr. Emil.
 Neiß 2, 3: Luise Alice.
 Nydegger 9, 10: Charles.
 Nydegger 14, 15: Hanna Verena.
 Rätzer 15, 16: Ernst Franz.
 Rooschüz 11, 12: Elisabeth Marie.
 Rütimeyer 5, 6: Charlotte Rosa Elisabeth.
 v. Rütte b 24, 25: Gotthelf.
 Schärer A 6, 7: Hans.
 Schärer A 58, 59: Hans Otto.
 Schärer A 62, 63: Eugenie Elise.
 Schneider D 2, 3: Paul Gerhard Alfred.
 Stämpfli A 15, 16: Marie Elisabeth.
 Stämpfli A 40, 41: Frieda Martha.
 Steffen A 11, 12: Marguerite.
 v. Steiger A 90, 91: Marie Thusnelda.
 Stettler A 13, 14: Ernst Ferdinand.
 Stettler B 3, 4: Fritz.
 v. Tavel 5, 6: Katharina.
 Veron 1, 2: Claire Irma Martha.
 Wander 2, 3: Georg.
 Wildbolz a 2, 3: Hélène Marguerite.
 Wildbolz a 8, 9: Adolf Arthur.
 Wildbolz b 13, 14: Helene.
 Zingg 6, 7: Gertrud Hermine.

3. Ehen.

- Berner 14 mit Karl Ambrosius Kuhn, Topograph, aus Schönenwerd, Solothurn.
 Berner 13 mit Ruch 3.
 Benteli c 19 mit Battista Vicari, Bauunternehmer, aus Caslano, Tessin.
 Conrad 3 mit Robert Aeschbacher, Pfarrer in Bern, aus Radelfingen.

- v. Ernst 32 mit Georges Antoine Maurice, eidg. Beamter,
aus Fey und Rueyres, Waadt.
- Fetscherin a 4 mit Henry Eduard Guelbert, Agent, aus
Chaux-de-Fonds.
- Flügel b 8 mit Felicie Marie Nicolas aus Nancy, geb. 72,
copul. 94.
- Fueter 10 mit Anna Mathilde Ladner aus Steinheim,
Württemberg, geb. 71.
- Furer 17 mit Ludwig Friedrich Wilhelm Wedel, Kauf-
mann, aus Hersbruck, Bayern.
- v. Greyerz 34 mit Emilie Pauline Friederich aus Gross-
affoltern, geb. 78.
- Haller A 51 mit Walther Grütter, Pfarrer in Thunstetten,
aus Seeberg.
- Hebler 9 mit Friedrich Wilhelm Albert Baumann, Karrer,
aus Berg, Thurgau.
- Heuberger 3 mit Maria Rüfenacht B 4.
- Holzer 6 mit Emma Hermina Walder aus Zürich, geb. 68.
- Hörning 10 mit Rosa Amalia Munz 2.
- Hunziker 14 mit Hans Bürgi, Pfarrer in Kirchlindach,
aus Lützelflüh.
- Keller A 5 mit Dorothea Rosalie Steiger D 3.
- Kuentz 10 mit Anna Hofer aus Burg-Haarenweilen,
Thurgau, geb. 74.
- Kupferschmid 26 mit Max Hauri, Notar, aus Langen, Aargau.
- Martin a 16 mit Emma Hänni aus Gerzensee, geb. 72.
- Maßhard 7 mit Hedwig Ritter aus Zürich, geb. 73.
- Mousson 17 mit Sophie Julie Eidenbenz aus Zürich, geb. 75.
- Müller E 6 mit Marie Loder aus Grossaffoltern, geb. 60.
- Münster B 10 mit Emil Spycher, Notar, aus Köniz.
- Pillichody 18 mit Hélène Cécile Nivert aus Montereau,
Faut Yonne (Seine-et-Marne), Frankreich, geb. 77.
- Rahm 6 mit Luise Hedwig Nänny aus Herisau, geb. 76.
- Ris a 17 mit Rosina Grünig aus Burgistein, geb. 65.
- Salvisberg 4 mit Marie Hauser aus Luzern, geb. 77.
- Schaufelberger 7 mit Caroline Octavie Perret aus Brot-
dessous, geb. 53.
- Schmid G 3 mit Emilie Anna Kull aus Niederlenz, Aargau,
geb. 77.
- Schumacher A 10 mit Anna Wälti aus Rüderswyl, geb. 76.
- Simon a 8 mit Auguste Josephine Brunschwyler 6.

- Simon b 2 mit Margaritha Sophie Luise Zeerleder 7.
 Trechsel 5 mit Blanche Marguerite Hélène Lommel aus
 Thielle, Neuenburg, geb. 73.
 Wanner A 3 mit Caroline Wilhelmine Specker aus St.
 Gallen, geb. 75.
 v. Wattenwyl b 43 mit Margaritha Rosalie Mathilde v. Wat-
 tenwyl b 88.
 v. Wattenwyl b 51 mit Elvira Moser aus Herzogenbuchsee,
 geb. 74.
 Weiß 1 mit Martha Magdalena Hari aus Adelboden,
 geb. 71.
 Widmer A 4 mit Friedrich Ernst Bürgi, Kaufmann, aus Lyß.
 Wild 7 mit Friedrich Ulrich Courvoisier, Dr. jur. und
 Fürsprecher, aus Biel, Chaux-de-Fonds und Locle.

4. Todesfälle.

- | | |
|---|---|
| Bay b 5, Johann Friedrich,
geb. 60. | Hebler 7, Rud. Albr. Karl,
geb. 22. |
| Berner 11, Sophie Margar.
Anna geb. Reist, geb. 71. | Henzi c 1, Rud. Friedrich,
geb. 20. |
| Bienz b 1, Anna Maria,
geb. 29. | Henzi c 16, Emilie geb.
Rosselet, geb. 33. |
| Brunner b 1, Johanna Elisa,
geb. 31. | Hofmann B 1, Anna Elisab.
geb. Burger, geb. 37. |
| Dasen 8, Franz Heinrich,
geb. 77. | Howald B, Hanna, Kind v. 1,
geb. 98. |
| Dasen, Elisab. Martha, Kind
v. 18, geb. 98. | Isenschmid 21, Emilie Char-
lotte, geb. 28. |
| Düncki 1, Anna Barbarageb.
Siegenthaler, geb. 26. | Ischer 19, Karl Alfred,
geb. 72. |
| Dutoit 5, Helena Clara,
geb. 78. | König A a, Arnold Max, Kind
v. 8, geb. 98. |
| Egloff 3, Johann Jakob,
geb. 56. | Kupferschmid 8, Anna Maria
geb. Steinegger, geb. 25. |
| v. Ernst 5, Eduard, geb. 39. | Kurz a 1, Barbara Selina
geb. Meyer, geb. 54. |
| Gaudard 33, Moriz Franz,
geb. 71. | Lehmann D 1, Friedrich,
geb. 28. |
| v. Graffenried 3, Césarine
Amable Louise geb. Fle-
ming, geb. 21. | Leuch 12, Sam. Rud. Albert,
geb. 52. |

- Liebreich 1, Maria Claudia, geb. 87.
 Lörtscher B 2, Margar. Magdal. geb. Lenz, geb. 24.
 Müller D b 1, Maria Kathar. geb. Ohnmacht, geb. 34.
 Nicola 1, Emil August Friedrich, geb. 40.
 Pümpin 1, Emil, geb. 40.
 v. Rütte b 3, Maria Elisabeth geb. Baumgartner, geb. 36.
 v. Rütte b 24, Gotth., geb. 60.
 v. Rütte b, Gotthelf, Kind v. b 24, geb. 98.
 Schärer A 1, August Rud. Emanuel, geb. 18.
 Schärer B 10, Oskar, geb. 75.
 Schwab 10, Alexander Eug. Alfred, geb. 44.
 Spieß 11, Klara geb. Salvisberg, geb. 75.
 Stauffer A b 25, Maria Rosina, geb. 20.
 Steffen A 1, Maria geb. Sägesser, geb. 31.
 Steiger A 143, Karl Sam. Johann, geb. 44.
 Steiger B 25, Rud., geb. 76.
 Steiger C 1, Rudolf, geb. 21.
 Stierlin 1, Maria Elisabeth geb. Niehans, geb. 17.
 v. Wattenwyl a 1, Cäcilia Eugenie Math., geb. 26.
 Wurstemberger b 7, Louise Emilie geb. v. Graffenried, geb. 26.
 Wyttenbach B a 10, Maria Margar. Caroline, geb. 48.

5. Übertritt auf Gesellschaften.

Joho ist seit 1895 Stubengenosse der Gesellschaft zu Mohren.

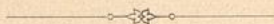

Berichtigungen.

Infolge nachträglichen Änderungen sind folgende Korrekturen anzubringen, bei:

- Beck 2 ist Schw. v. Wattenwyl **b 71**, nicht 68.
 Blau 104-107 soll in **erster Kolonne** stehen.
 Bruderer 1 MSchw. v. Hofmann **A 1**.
 Brugger 1 ist B. v. F. König A a **15**, nicht 14.
 Brunner A 1 MBS. v. Rodt 5 ist **zu streichen**.
 v. Büren 2 ist Schw. v. Freudenreich **10**, nicht 11.
 Dähler 1 ist B. v. Fr. Käser **A 8**.
 Dick b 1 ist **B. v. 4**, nicht VB. v. 7.
 Durheim 1 ist **MBS.** v. Reisinger 1, nicht VSchwS.
 Emmert 2-4 soll in **zweiter** Kolonne stehen.
 v. Erlach a 9 ist **stud. jur.**
 v. Erlach a 10 VSchw. v. Pourtales 1, nicht Schw.
 v. Fischer A 19 ist HSchw. v. Wattenwyl b **82**, nicht 80.
 v. Fischer A 37 ist B. v. Fr. Wytttenbach B a **25**, nicht 27.
 v. Freudenreich 20 etc. ist MSchwT. v. Wattenwyl b **82**,
 nicht 80.
 Haller A 56 MSchwS. v. Volz **2**, nicht 3.
 v. Hallwyl 2 MBT. v. Steiger **120**, nicht 114.
 Heinzelmann 3 B v. Fr. Volz **16**, nicht 17.
 v. Herrenschwand 1 VSchwT. v. Steiger **120**, nicht 114.
 Hofmann A 1 BS. v. Fr. Volz **3**, nicht 4.
 Hofmann A 13 Schw. v. Fr. Volz **3**, nicht 4.
 Hug A 32 Schw. v. Volz **2**, nicht 3.
 Lauterburg b 1 B. v. Fr. v. Rütte b **18**, nicht 15.
 Ludwig a 1 **VBS. v. Dufresne a 1** zu streichen.
 v. May 1 ist Schw. v. Wattenwyl b **87**, nicht 85.
 Ochsenbein 1 B. v. Fr. v. Rütte b **39**, nicht 36.
 Ougspurger 1 MBS. v. Wattenwyl b **39**, nicht 40.
 v. Pourtales 1 BS. v. Wattenwyl b **87**, nicht 84.
 v. Pourtales, Anna Emilie ist Fr. v. Wattenwyl **55**, nicht 54.
 v. Rütte b 43 MSchw. v. Volz **2**, nicht 3.

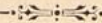

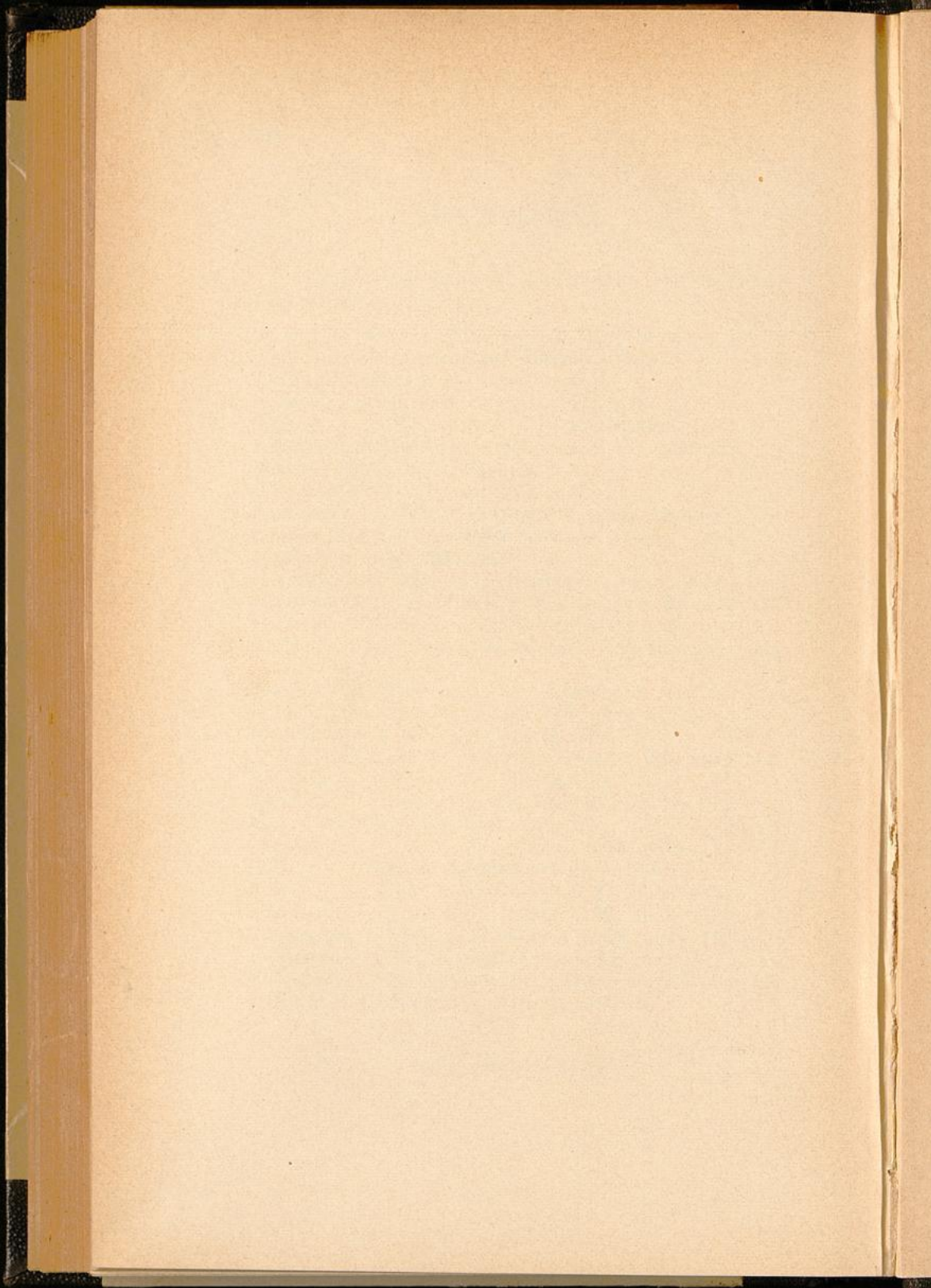

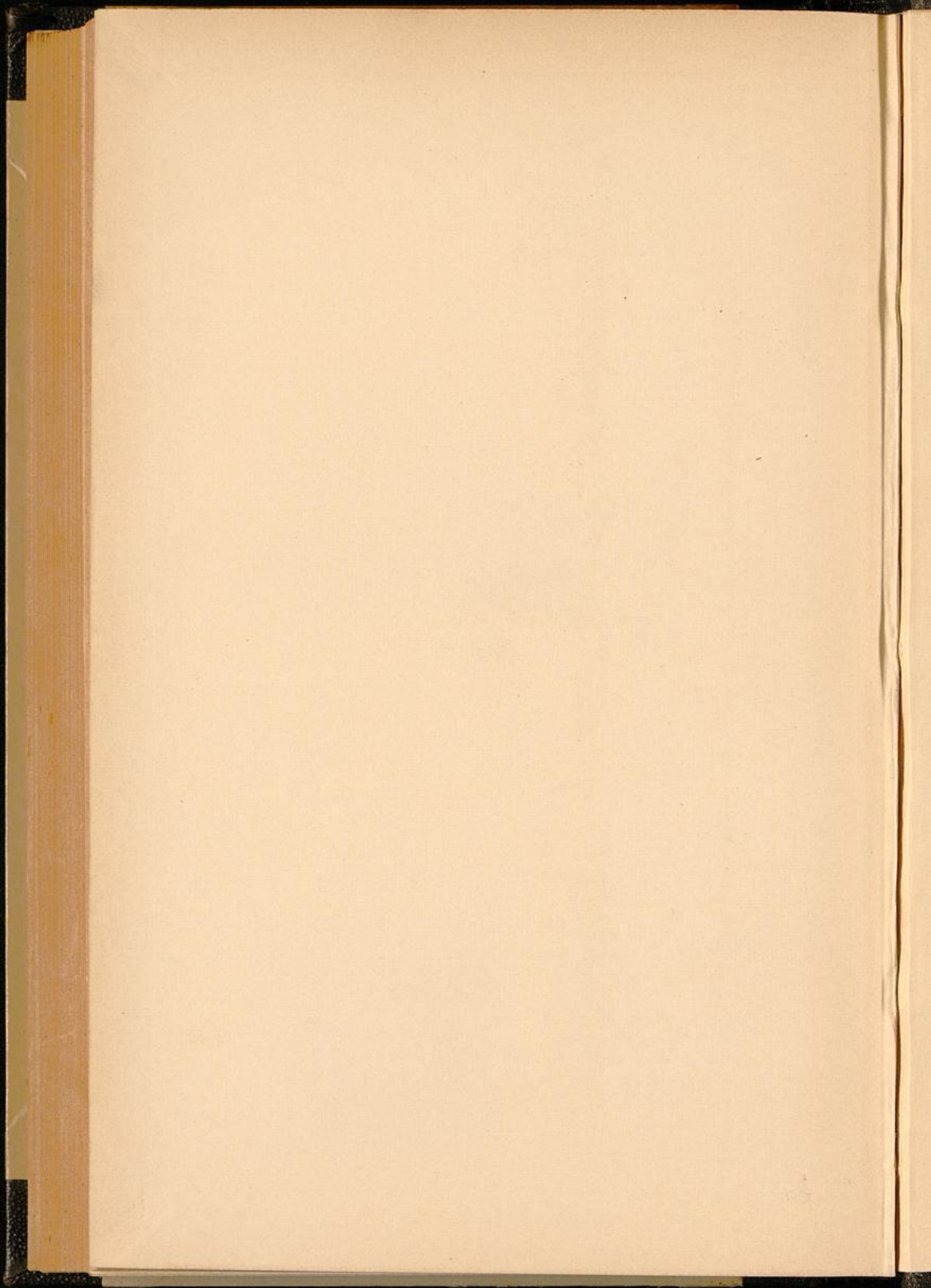

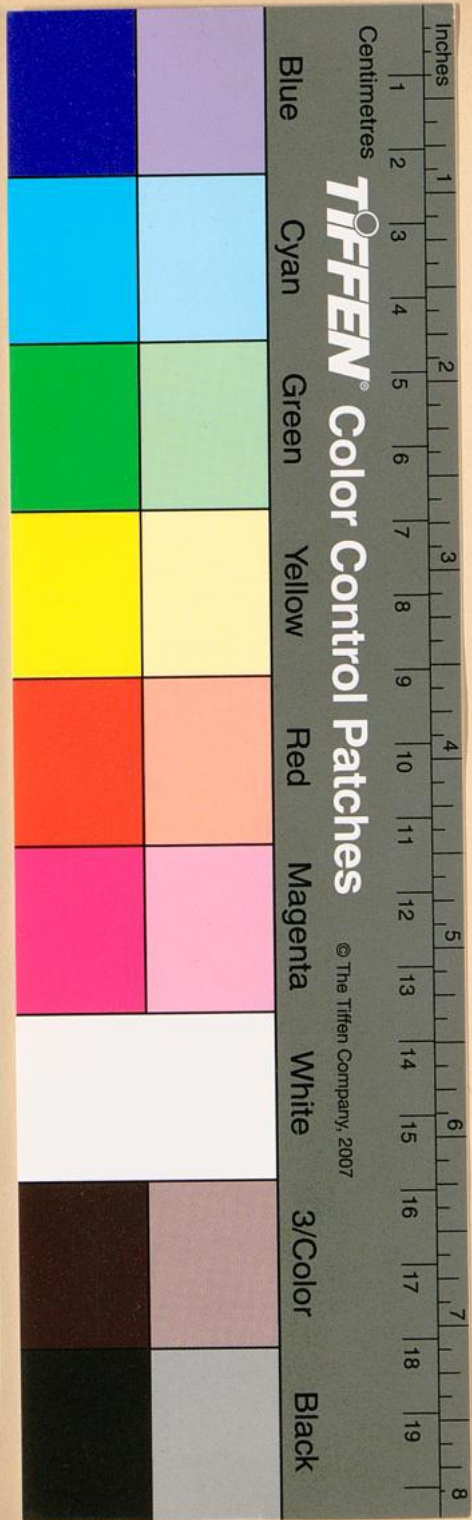

7 1/2



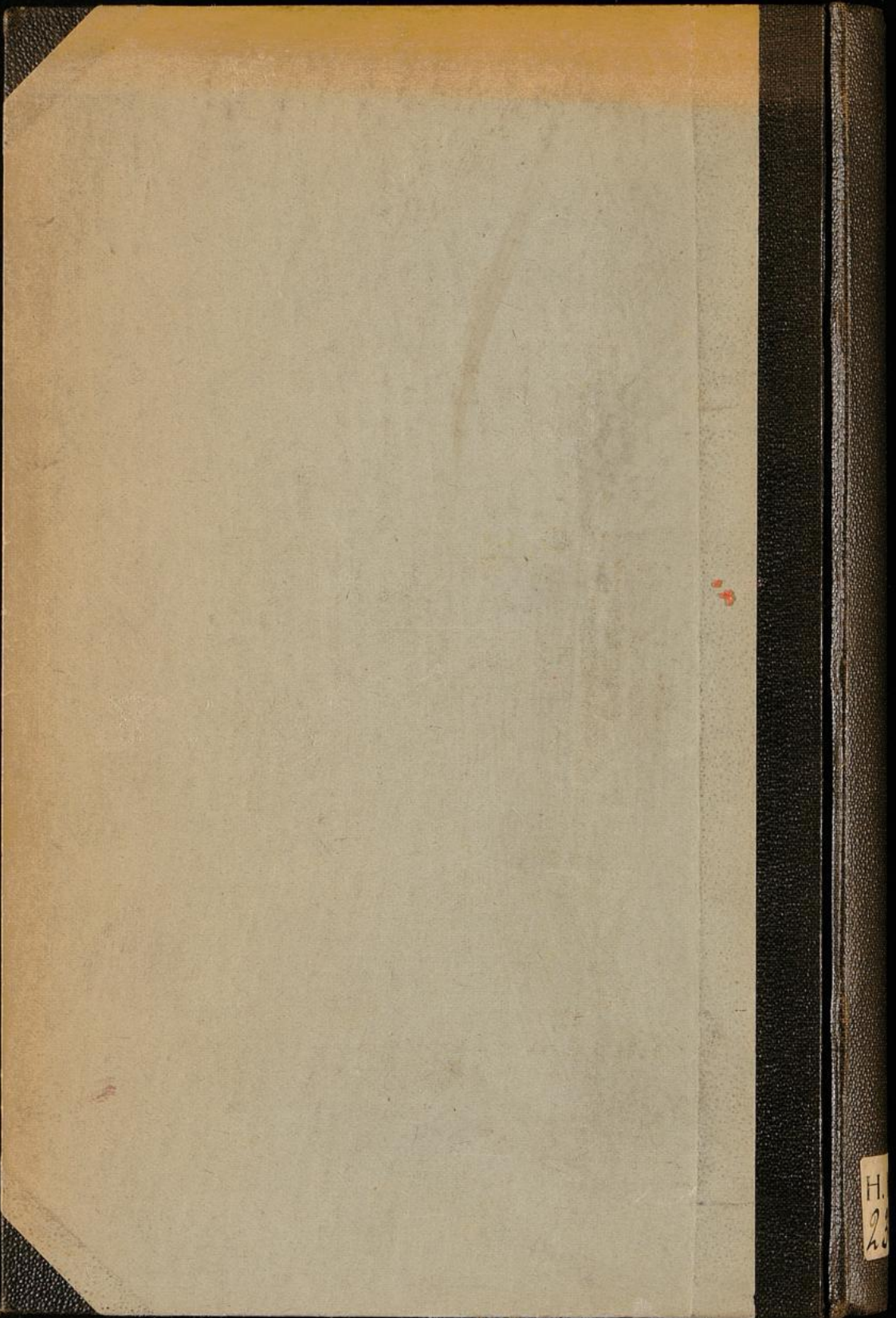

H.
20

