

Verzeichnis
der
Burger der Stadt Bern
auf 1. Januar 1914

Aus amtlichen Quellen bearbeitet und von der Burgerkanzlei
durchgesehen



BERN 1914
Druck und Verlag von Stämpfli & Cie.

Aus dem Nachlaß
von
Peter Göring
† 27. August 1927.
Geschenk
seiner Kinder

7. —

J. 15. 16



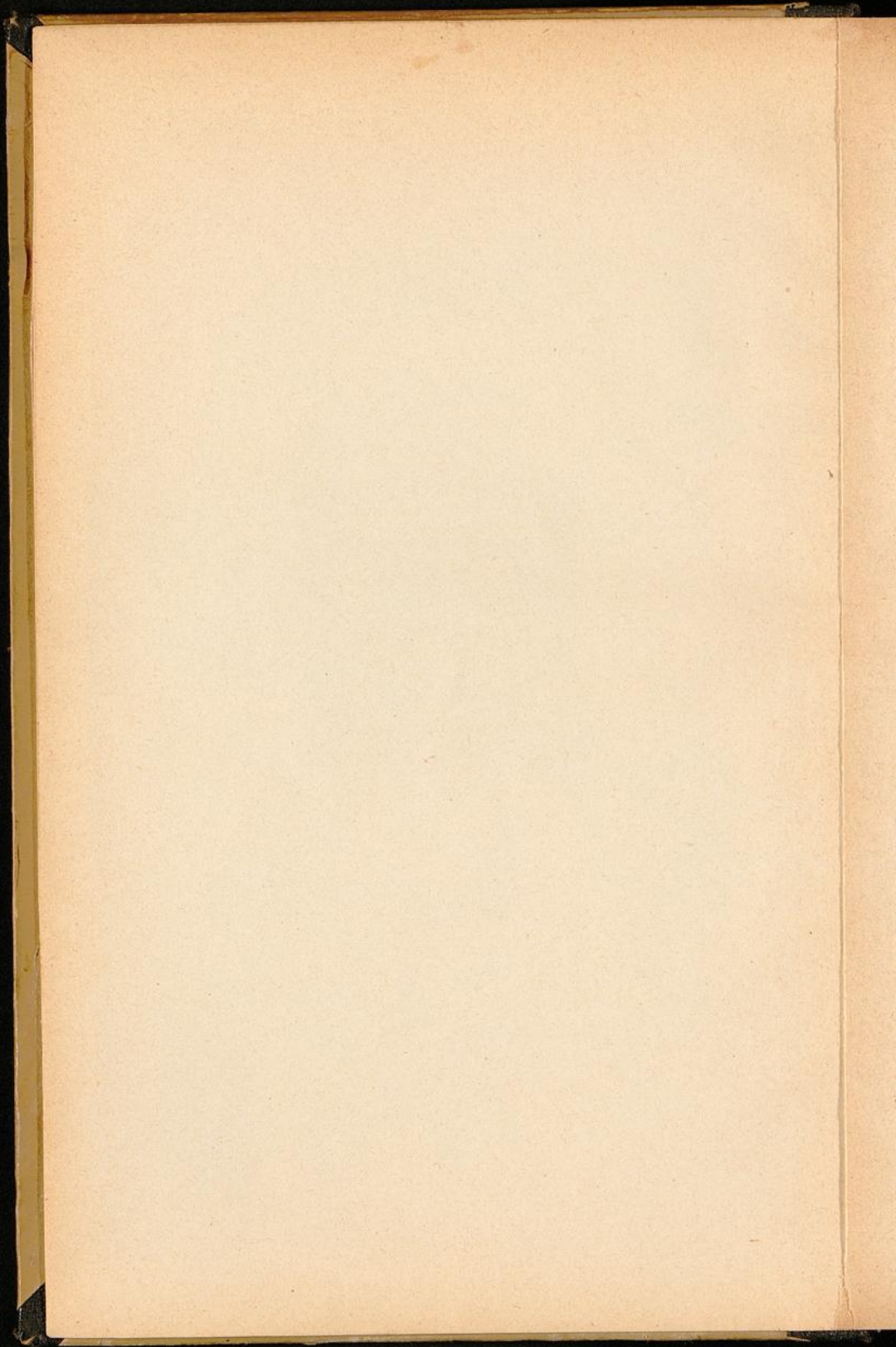

Verzeichnis
der
Burger der Stadt Bern

auf 1. Januar 1914.

(Aus amtlichen Quellen bearbeitet und von der Burgerkanzlei
durchgesehen.)

Bern.
Druck und Verlag von Stämpfli & Cie.
1914.

H. H. W. 2303
~ke



38. Jg. 2131



Inhaltsverzeichnis.

	Seite
Vorbericht	V
Anleitung zum Gebrauche des Namensverzeichnisses	VII
Namensverzeichnis der einzelnen Bürger	1
Nachtrag	395
Anhang:	
I. Fortlaufendes alphabetisches Verzeichnis der jetzigen bürgerlichen Geschlechter	398
II. Nach den Gesellschaften geordnete Übersicht der Bürger- schaft	405
III. Besondere Zusammenstellungen und Vergleichen:	
A. In betreff des jetzigen Bestandes:	
1. Nach der Kopffzahl der Geschlechter:	
a. Starke Kopffzahl	418
b. Schwache Kopffzahl	418
2. Nach dem Alter:	
a. Älteste Bürger	419
b. Älteste Bürgerinnen	419
c. Älteste Ehen	420
3. Nach dem Aufenthalt	421
B. Vergleichung der Verzeichnisse von 1910 und 1914:	
1. Ausgestorbene Geschlechter	421
2. Neu aufgenommene Geschlechter	422
3. Bestand der Gesellschaften	423
IV. Verzeichnis der Geschlechter nach den Jahren ihres Ein- tritts ins Bürgerrecht	424
Berichtigungen	431

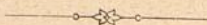

Erklärung der Abkürzungen.

- a. = aus.
B. = Bruder oder Bruders.
B. Sp. = Burgerspital.
c = copuliert.
E. E. = ewige Einwohner. — B. = Bürger.
Fr. = Frau.
G. = Groß.
gesch. = geschieden.
HB. = Halbbruder.
HSchw. = Halbschwester.
M. = Mutter.
o. G. = ohne Gesellschaft.
S. = Sohn.
Schw. = Schwester.
T. = Tochter.
v. = von.
verw. = verwitwet.
V. = Vater oder Vaters.
W. = Witwer oder Witwe.
z = zugeteilte Bürger (nach den jeweiligen geltenden Gesetzen eingebürgerte Personen und Familien).
† = gestorben.

Aus obigem ergeben sich die einzelnen Zusammensetzungen, wie VBS. (Vaters Bruders Sohn), MSchw. (Mutter Schwester) u. s. f. von selbst.

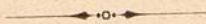

Vorbericht.

Nachdem die letzte Ausgabe des Bürgerbuches vom Jahre 1910 seit einiger Zeit vergriffen ist, wird dem sich dafür interessierenden Publikum hiermit eine neue, die dreizehnte, Auflage des Bürgerverzeichnisses der Stadt Bern dargeboten.

Die Bearbeitung der vorliegenden Auflage ist wieder vom bisherigen Verfasser, Herrn Paul Flügel, übernommen worden.

Die neue Ausgabe enthält möglichst genau alle Veränderungen, welche vom 1. Januar 1910 bis 1. Januar 1914 im Bestande der Burgerschaft vor sich gegangen sind.

Zweck und *Anordnung* des Buches sind im ganzen *gleich* geblieben.

Obschon bloss eine vom Burgerrate unterstützte *Privatunternehmung*, zunächst zum Gebrauche des dabei interessierten Publikums, soll das Buch dennoch ein dienliches Hilfsmittel für die Behörden und die Beamten der Burgerschaft und deren Gesellschaften sein, da sämtliche Angaben sowohl von der Tit. Bürgerratskanzlei als den Herren Gesellschaftssekretären durchgesehen worden sind. Es soll somit eine möglichste Übereinstimmung mit den amtlichen Quellen vorhanden sein, wozu nur bei einzelnen im Auslande

VI

niedergelassenen Burgern einige zuverlässige Privatangaben ergänzend hinzugekommen sind. Immerhin könnten auch jetzt noch infolge von Berichtigungen nach der ersten Drucklegung einzelne Irrtümer in der Numerierung und den Verwandtschaftsableitungen vorkommen, die man bestens entschuldigen möge.

Über die *Weise der Benutzung* gibt die nachstehende *Anleitung* die nötige Auskunft.

Indem wir noch der gesamten Burgerratskanzlei, insbesondere dem Herrn Burgerratsschreiber von Tavel, sowie den Herren Zunftsekretären, für die mühevollen und eingehenden Unterstützung der Arbeit den besten Dank aussprechen, bitten wir um Berichtigung allfälliger Irrtümer und empfehlen das Buch dem Wohlwollen des Publikums bestens.

Bern, im Frühjahr 1914.

Stämpfli & Cie.

Anleitung zum Gebrauche des Namensverzeichnisses.

Das Verzeichnis führt die dermaligen burgerlichen *Familien* in alphabetischer Ordnung auf, und zwar mit derjenigen Schreibart der Namen, welche in den Stammregistern als die jetzt übliche, im Gegensatze zu der frühern, angewendet ist.

Gleichlautende Familiennamen verschiedener Herkunft sind unter A und B aufgeführt, unter *a* und *b* wenn deren Stammort derselbe ist, sie aber verschiedenen Gesellschaften angehören oder sich nur nach der Zeit der Aufnahme ins Bürgerrecht unterscheiden. Bei einzelnen Familien ist noch die Angabe ihrer Wappen oder wenigstens der voneinander abweichenden Bestandteile derselben beigefügt worden.

Das Prädikat „von“ findet sich bei einigen Namen bereits *ursprünglich* in den Stammregistern vor; andere Familien aber haben dieses Prädikat erst *später* angenommen und mit Bewilligung des Burgerrates auch in die Stammregister eintragen lassen, teils auf den Großratsbeschluß vom 9. April 1783, der jedem regimentsfähigen Geschlechte hierzu die Erlaubnis gab, teils auf andere Rechte gestützt.

Auf den Familiennamen folgt der *Stammort*, der aber bei einigen Geschlechtern gar nicht mehr ausfindig gemacht werden kann, bei andern nur auf zweifelhaften, widersprochenen Angaben beruht.

Die auf den Stammort oder den Familiennamen folgenden Zahlen bezeichnen das *Alter* der betreffenden Geschlechter, d. h. deren Aufnahme ins Bürgerrecht. Bei den einen ist das Jahr dieser Aufnahme in den Stamm-

registern genau angegeben, und in diesem Falle ist die Jahreszahl einfach ausgesetzt, andere sind zuerst ewige Einwohner, d. h. Bürger ohne Regimentsfähigkeit gewesen und erst später in das vollständige Bürgerrecht aufgenommen worden, in welchem Falle dann die Jahreszahlen bei beiden Annahmen angegeben sind. Noch andere sind zuerst Bürger gewesen, haben dann das Bürgerrecht wieder verloren, oder sind unter die ewigen Einwohner versetzt worden und haben erst später das volle Bürgerrecht wieder erlangt. Bei einigen Familien gehen die Stammregister überhaupt nicht bis auf den Eintritt der Familie ins Bürgerrecht zurück, sondern führen nur dasjenige Individuum an, von welchem das jetzt lebende Geschlecht in seinen verschiedenen Zweigen direkt abstammt, ohne daß damit der ursprüngliche Stammvater der Familie bezeichnet sein soll. In diesem Falle hat das Alter eines Geschlechtes nicht aus amtlichen Quellen, sondern nur nach den Angaben teils der jetzt lebenden Glieder desselben, teils sachkundiger, allein unter sich nicht immer einstimmiger Genealogen bestimmt werden können. Es ist deshalb bei den Namen der betreffenden Familien sowohl die Zahl des Jahres, bis zu welchem sie ihren Ursprung zurückführen, als diejenige, wo sie zum erstenmal im Stammregister erscheinen, ausgesetzt worden.

Bei denjenigen Familien, welche zufolge der jeweiligen geltenden *Landesgesetze* eingebürgert worden sind, sind der Jahreszahl die Worte „zugeteilt“ oder ein „z“ vorgesetzt.

Die seit 1912 „*geschiedenen Frauenpersonen*“ sind auf Grund des schweiz. Zivilgesetzbuches (Art. 149) unter ihrem ursprünglichen Namen eingetragen worden. Bei diesen Personen ist die Jahreszahl, in welchem sie durch ihre Heirat das Bürgerrecht erworben haben, in Klammer beigesetzt. Im Anhang, Abschnitt IV, ist das neu hinzugekommene Geschlecht erst im Jahre der Namensänderung aufgeführt.

Den Familiennamen ist endlich die Angabe der *Gesellschaften* beigesetzt, welchen sie angehören. Bei denjenigen neu aufgenommenen Familien, welche seit der Reorganisation von 1888 keiner Gesellschaft mehr bei-

getreten sind, fehlt natürlich die Angabe einer Gesellschaft. In den Zusammenstellungen am Schluss des Buches sind diese Familien unter „ohne Gesellschaft“ zusammengefasst.

Die *Ordnung*, in welcher die einzelnen Zweige und Personen aufeinander folgen, ist die gleiche, die im amtlichen Bürgerrodel beobachtet ist, wo das System angenommen ist, daß die Deszendenten eines ältern Zweiges immer denjenigen eines jüngern vorangehen.

Die Zahl, welche in der äußersten Kolonne links steht, ist die fortlaufende *Kopfzahl* einer jeden Familie auf 1. Januar 1914.

Die links vor jedem einzelnen Namen in der Linie stehende Zahl gibt das *Geburtsjahr* an.

Die *Jahreszahl der Kopulation einer Ehe* steht hinter dem Namen der Frau mit dem vorgesetzten Buchstaben *c* (copuliert).

Ausser den *Namen der lebenden burgerlichen Personen* enthält das Verzeichnis: 1. die verstorbenen Eltern, welche dem Namen des ältesten Kindes mit Angabe ihres Amtes oder Berufes beigesetzt sind. 2. Die verstorbenen Ehemänner noch lebender Witwen, mit Angabe des Todesjahres. 3. Die verstorbenen Ehefrauen von noch lebenden Witwern, ebenfalls mit Angabe des Todesjahres. 4. Die seit der letzten Ausgabe 1910 an Nichtburger verheirateten Töchter, sowie die früher nach auswärts verehelichten Töchter, wenn deren Vater oder Mutter noch lebt, aber ohne fortlaufende Nummern und eingeklammert.

Ferner werden die an Bürger verheirateten Töchter, so lange Vater oder Mutter noch leben, auch in der Familie ihrer Eltern genannt, zählen aber nur in der Familie ihres Ehegatten.

Zur Nachweisung der *verwandtschaftlichen Beziehungen* der einzelnen Personen unter sich ist folgendes Verfahren eingeschlagen worden:

Die *auf- und absteigende Linie* wird durch verschiedene nebeneinander stehende Kolonnen bezeichnet. Die älteste vorhandene Generation steht in der ersten Kolonne, welche sich an diejenige der Kopfzahl und des Geburtsjahres

unmittelbar anschließt; die Kinder derselben werden einwärts in die zweite, und deren Kinder wieder einwärts in die dritte Kolonne gesetzt.

Die Geschwister, mögen sie nun noch Eltern haben oder selbst die älteste Generation bilden, folgen in der Regel dem Alter nach aufeinander. Sind alle unverheiratet, so werden sie in fortlaufenden Linien zusammengestellt; wenn sich aber unter ihnen verheiratete Brüder befinden, so erhalten diese als Gründer einer neuen Familie eine besondere Linie.

Haben Geschwister im letztern Fall überdies keine Eltern mehr und stehen sie deshalb in der ersten Kolonne, so wird die Verwandtschaft unter ihnen durch B. = Bruder und Schw. = Schwester hinten am Namen angedeutet, und zwar so, daß bei jüngern Geschwistern immer nur auf das älteste, bei diesem aber auf alle andern verwiesen wird. Auch die Bezeichnung der übrigen Verwandtschaften wird nicht bei jedem einzelnen, sondern nur bei dem ältesten der Geschwister ausgesetzt, bei den übrigen aber gar nicht, wenn sie in fortlaufenden Linien stehen, sonst aber durch etc. angedeutet.

Die *Seitenlinien* sind nicht weiter als bis zum dritten und vierten Grade bezeichnet, also nur die Brüder und die Schwestern der beiden Eltern und die Kinder dieser Brüder und Schwestern. Die verwandtschaftlichen Beziehungen der letztern Art sind übrigens nur bei den Namen ausgesetzt worden, die in der ersten Kolonne stehen; bei denjenigen der zwei innern Kolonnen ergeben sie sich von selbst.

Die Bezeichnungen der Seitenlinien sind: VB. = Vaters Bruder; VSchw. = Vaters Schwester; MB. = Mutter Bruder, MSchw. = Mutter Schwester; BS. = Bruders Sohn, BT. = Bruders Tochter; SchwS. = Schwester Sohn, SchwT. = Schwester Tochter; VBS. = Vaters Bruders Sohn, VBT. = Vaters Bruders Tochter usw.

Wenn auf die Bezeichnung eines Verwandtschaftsgrades unmittelbar eine Ziffer folgt, so ist damit die diese Ziffer tragende Person der *nämlichen* Familie und deren Unterabteilung gemeint. Geht hingegen die Verwandtschaft auf eine andere Familie über, so wird der Name dieser letztern der Ziffer beigesezt, und es ist

dann die bezeichnete Nummer der genannten Familie aufzuschlagen.

Wenn jemand zu *mehreren* Personen in dem *nämlichen* Grade der Verwandtschaft steht, so werden die Bezeichnungen dieser Personen durch ein Komma, bei verschiedenen Verwandtschaftsgraden aber durch ein Semikolon voneinander getrennt.

Die Ehe ist durch eine Klammer { angedeutet, welche die auf zwei untereinander stehenden Linien sich befindenden Namen des Gatten und der Gattin umfaßt. Die Ehegattin wird mit ihrem ursprünglichen Familiennamen angeführt, und zwar, wenn sie burgerlicher Herkunft ist, so, daß ihrem Vornamen die Bezeichnung des nächsten gleichnamigen Verwandten ihrer Familie beigelegt wird, falls ein solcher noch innerhalb der oben angeführten Verwandtschaftsgrade am Leben ist.

Ist der Ehegatte gestorben, so nimmt die Witwe im Verzeichnisse dessen Stelle ein, und es wird ihr dessen Namen mit allen verwandtschaftlichen Beziehungen beigelegt. Umgekehrt, wenn eine Ehegattin burgerlicher Abkunft gestorben ist, so wird ihr Name mit ihren verwandtschaftlichen Beziehungen dem des Witwers beigelegt. Die Angabe des *Todesjahres* († . .) bezieht sich immer auf die Person, deren Namen oder verwandtschaftliche Beziehungen *unmittelbar vorangehen*.

Die *durch Heirat entstandenen Verwandtschaften und Schwägerschaften* ergeben sich von selbst aus den angeführten Bezeichnungen der Blutsverwandtschaften und der Ehen.

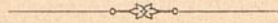

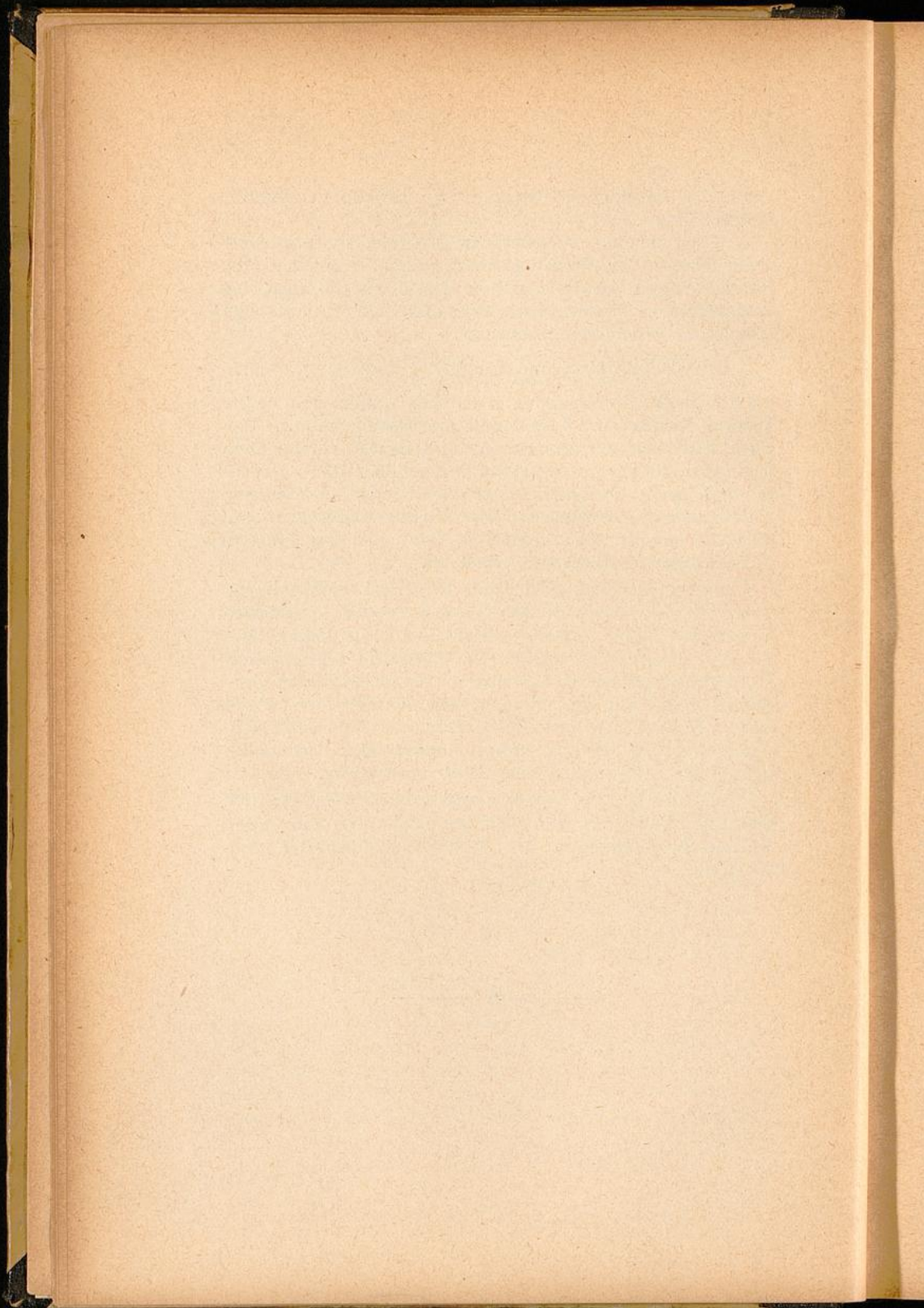

1. **Aberegg** aus Büren a. A. 1892 und 1900. Metzgern.

Nr. Geb.

- 1 856 (Gustav Cäsar, Banquier, B. v. 3, 5, Fr. Kehrer 4.
2 59 (Emma Berta Susanna, T. v. Bossart, Rud. Ludw.,
Friedensrichter († 75), aus Bern, u. der Susanna
Holzer aus Erlenbach († 87), c 88.
3 67 (Johann Otto, Dir. der A.-G. Hasler, Telegraphen-
werkstätte, B. v. 1 etc.
4 71 (Rosa Lina Amelie Roth a. Seedorf, c 99.
5 64 Paul Sigmund, Metzgermeister, B. v. 1 etc.

2. **Adamina** aus Orselina (Tessin). 1894. Kaufleuten.

- 1 38 (Johann Baptist, gew. Oberzollsekretär.
2 51 (Juliette Valloton aus Vallorbe, c 76.
3-4 77 (Mathilde Emma, c 07 mit Roland Bernhard
Brüstlein, Fürsprecher a. Basel). — 80 Alfred
Markus Joseph, Ing. — 89 Viktor Arnold,
cand. jur.

3. **Äschbacher** aus Radelfingen. 1899. Obergerwern.

- 1 79 Blanche Louise Alice, T. v. Conrad 1, W. v.
Robert, Pfarrer am Münster († 10).
2-6 99 Alice Dora. — 01 Gertrud Maria. — 03 Fried-
rich Robert Felix. — 05 Käthe Elisabeth. —
08 Max Rudolf Siegfried.

4. **Affolter** aus Koppigen. 1891 und 1906.

- 1 70 Emil Otto, Kaufmann in Neuenburg, S. v. Jakob
Metzger († 94) und der Maria Blaser († 81),
B. v. 2 u. 4.

Nr. Geb.

- 2 876 Anna Schwob aus Lampenberg, W. v. Rudolf,
Kaufmann († 10), B. v. 1 etc.
3 01 Jakob Rudolf.
4 79 Frida, Schw. v. 1 etc.

5. **Ahlvers** aus Fuhrberg (Hannover). 1890.

- 1 75 { Heinrich Friedrich Arthur, Kaufm., S. v. Friedr.
Wilhelm, Reitlehrer († 08) u. der Verena Moser
aus Steffisburg († 97).
2 75 { Emma Berger aus Mühledorf, c 09.
3 10 Friedrich Arthur.

6. **Allemann** aus Wiedlisbach. 1866. Schiffleuten.

- 1 58 Rudolf, gew. Lederhändler in Kairo, S. v. Joh.
Rud., Handelsmann († 82) und der Marg. Elisabeth
Koch aus Lüen, Graubünden († 88).

7. **Allenspach**. (1907). Metzgern.

- 1 79 Maria Melanie, gesch. 13 von Blau 40, Abgesch.
Tamain a. Vienne, Isère, Frankreich.

8. **Ambrecht** zugeteilt 1861. Kaufleuten.

- 1 96 Jakob Ernst, S. v. Jakob, Gutsbes. in München-
buchsee († 08), aus III. Ehe mit Marianne Alle-
mann aus Farnern b. Oberbipp (wieder c 13 mit
Joh. Friedr. Gosteli, Landwirt a. Bolligen).

9. **Ammann** aus Madiswil. 1896.

- 1 42 Jakob, gew. Revisor d. Kantonsbuchhaltere, Ab-
gesch. d. Susanna Magdal. Schulze geb. Hutter.

10. **Amstein** aus Wila (Zürich). 1888. Mohren.

- 1 52 { Adolf, gew. Stadtmissionar, Prediger in Gümli-
gen.
2 46 { Rosalie Aug. Glinz, geb. Bärlocher, a. St. Gallen,
c 86.

11. **Anken** aus Därstetten. 1865. Metzgern.

Nr. Geb.

- 1 859 Klara Fäs aus Schöffland, Aargau, Schw. von Frau Wyss D 2; W. v. Joh. Robert, Dr. med., Arzt († 91), S. v. Joh. Jakob, Vorsteher der Privatblindenanstalt († 79), u. d. Sus. Kath. Rieder a. St. Stephan († 91).
80 (Clara, c 02 mit Hans Ryser, Arzt aus Sumiswald). — 82 (Johanna, Fr. Ziegler B 9).

12. **Appenzeller A** aus St. Gallen. 1863. Metzgern.

- 1 43 Karolina, Privatlehrerin, T. v. Jakob Konstantin Amadeus, Pfarrer an der Kirche z. H. Geist († 99) u. d. Rosina Karol. Luise Müller a. Nidau († 01); Schw. v. 2, 3; MSchwT. von Kuhn 14 etc.
2-3 45 Karl, Buchbinder, B. v. 1 etc. — 48 Konrad Emil, Handelskommiss, B. v. 1 etc.

13. **Appenzeller B** aus Rohrbach.

a. Mohren. 1889.

- 1 49 Anna Margarita, Schw. v. Steck A b 16 etc., W. v. Gottfried, Lehrer und Organist († 09).
2 82| Gotthold Emanuel, Pfarrer in Rapperswil.
3 85| Sophie Frey aus Brugg, c 07.
4-5 10 Erich Gotthold. — 12 Rudolf Friedrich Wilhelm.

b. 1892. Metzgern 1893.

- 1 48 Gottlieb Friedrich, Lehrer a. Freien Gymnasium, W. v. Elise Karoline Agnes Blocher a. Meiringen († 06).
2-5 83 Alice Luise Agnes. — 91 Klara Maria. — 93 Anna Erika. — 900 Elisabeth Magdalena.

14. **Armbruster** aus Gadmen. 1911. Pfistern.

- 1 71 Ernst, Lithograph.
2 77 Anna Maria Schwarz aus Biglen, c 99.
3-5 900 Hans. — 06 Max. — 09 Hanny.

15. **Arnd** aus Oberburg, ursprünglich aus Hanau. 1879.
Pfistern.

Nr. Geb.

- 1 859 { Alex. Samuel Anton, Ing. in St. Petersburg, S. v.
Johann Karl Theodor, Fabrikant († 08), u. der
Johanna Klara Weishaupt a. Hanau († 08); B. v. 8.
2 66 { Maria Martha Krauss a. Augsburg, c 91.
3-7 92 Margarita Elsa Johanna. — 95 Magdalena
Sophie. — 97 Klara Charlotte Elisabeth. —
99 Olga Helene. — 01 Woldemar Boris.
8 65 { Karl Wilhelm, Prof., Dr. med., Chefarzt am Insel-
spital, B. v. 1.
9 70 { Hermine Jeanne Largin aus Zollikofen, c 92.
10-13 93 Walter Karl. — 96 Wilhelm Alexander. —
98 Helena Elisabeth. — 10 Johanna Charlotte.

16. **Arni** aus Bibern (Solothurn). 1904. Schmieden.

- 1 64 { Johann Gottfried, Pfarrer in Münchenbuchsee.
2 61 { Elise Berta, Schw. v. Steiger C a 1, c 89.
3-7 91 Berta Johanna. — 92 Berta Klara Margareta.
— 95 Berta Emilie. — 99 Johann
Rudolf. — 900 Otto Jakob.

17. **Auer** a, St. Gallen. 1902 durch Schenkung. Affen.

- 1 43 Maria Elise Henking aus St. Gallen, W. v. Johann
Wilhelm, Architekt b. d. Generaldir. d. SBB († 06).
2-3 71 Margareta Emma. — 77 Karoline Helena
Elisabeth. — 81 (Marie Elisabeth, c mit
Vaerst). — 85 (Wilhelmine, c 08 mit Dr. phil.
Ferd. Moriz Heinr. Güterbock aus Berlin).

18. **Axt** zugeteilt 1902.

- 1 72 { Jakob, Fabrikarbeiter.
2 65 { Margarete Kunkler aus Mühlethurnen, c 98.

19. **Bachmann** aus Dießbach b. Thun. 1440—1638.

Schmieden.

Nr. Geb.

- 1 838 { Hermann Emil Rudolf, Kaufmann in Haunstetten
bei Augsburg, S. v. Johann Rudolf, Pfarrer zu
Grafenried († 75), und der Anna geb. Renfer aus
Lengnau († 72); B. v. 6; MBS. v. Gerster A 1, etc.
- 2 55 { Crescentia Schwald a. Ehekirchen, Bayern, c 78.
- 3-5 80 Emma Magdalena Georgina. — 84 Amanda
Luise Crescentia. — 87 Hermine Rosa Emilie.
- 6 45 Ernst Moritz Rudolf, Ökonom in Dillingen a. D.,
Bayern, B. v. 1; W. von A. Barbara Hahl aus
Münchingen, Württemberg († 01).
- 7 67 { Armin Johann Rudolf, Brauereibesitzer in
Dillingen a. D., Bayern.
- 8 75 { Anna Kath. Luise Müller a. Mannheim, c 98.
- 9 99 Friedrich Theodor Rudolf.
- 10-11 73 Emil Friedr. Rudolf. — 79 Emma Maria Luise.

20. **Ballif** aus Neuenstadt. 1840. Kaufleuten.

- 1 31 Sophie Luise Anna, T. v. Jak. Ferd. Aug., Han-
delsmann († 65), u. der Luise Rosa Klenk aus
Neuenstadt († 70); Schw. v. 2.
- 2 40 { Karl Eduard, Privatier, B. v. 1 etc.
- 3 40 { Sophie Rosa Cäcilie, Schw. v. Jenner 11, c 92.

21. **Balmer** aus Laupen. 1911.

- 1 65 Emma Rosalie Mörker aus Laupen, W. v. Dr.
Joh. Friedr. († 10), Inhaberin einer graph.
Anstalt.
- 2 91 Hans.

22. **Balsiger** aus Köniz. 1878. Mohren.

- 1 58 { Gottfried, Hausmeister d. B.-Spitals, S. v. Gottl.,
Amtsnotar († 94) u. der Elisabeth Lüthi a. Lang-
nau († 94), B. v. 6, Fr. Steck A b 12.
- 2 65 { Waldburga Motz, aus Konstanz, c 92.
- 3 5 93 Karl Gottlieb. — 95 Rudolf Eduard. — 99
Elisabeth Waldburga.

Nr. Geb.

- 6 865 Emma Spring v. Schüpfen, W. v. Karl, Ober-
richter († 03), B. v. 1.
7-8 98 Wilhelm. — 99 Mathilde Emma.

23. **Bandelier** aus Sornetan. 1874, Affen.

- 1 43 Karl Alphons, Dr. jur. u. Fürspr., Stadtschreiber.

24. **Bäriswyl** aus Freiburg. 1907. Schmieden.

- 1 64 { Severin Georg, Generalagent der Karlsruher
Lebens-Versich.-Gesellsch.; B. v. Fr. Schmidt 4.
2 71 { Ida Klara, T. v. Gfeller A 1 etc.; e 92.
3-4 93 Georges Cesar. — 98 Ida Lucie.

25. **Bäschlin** aus Schaffhausen. 1889. Mittellöwen.

- 1 43 { Johannes, Buchh., Präsid. d. evang. Gesellschaft.
2 54 { Maria Theresia Züblin a. St. Gallen, c 96 (II. Ehe).
Aus I. Ehe mit Anna Tappolet a. Ottenbach († 91):
3 73 { Johannes Emanuel, Gerichtspräsident I.
4 70 { Maria Martha Elisabeth, W. Gonin, Schw. v.
Rohr B. 1 etc., aus Lausanne, c 02.
5 07 Margerite Anna Maria.
75 (Bertha Susanna Margaritha, c 96 mit P. H.
Zeller, Lehrer aus Retterswil, Aargau).
6 76 { Theodor Rudolf, Pfarrer in Gurzelen.
7 79 { Helene Martha, T. v. Hugendubel 1, c 03.
8-10 06 Franz Gustav. — 10 Karl Emanuel. —
13 Martha Hanna.
11-12 78 Konrad Georg, Dr. phil., Seminarlehrer. —
80 Gotth. August, Buchhändler.
13 82 { Friedr. Karl, Pfarrer in Biberist-Gerlafingen.
14 88 { Johanna Schweizer aus Steffisburg, c 10.
15 12 Alexander Friedrich.
84 (Anna Sarah, Fr. v. Fischer A 9). — 87
(Hanna, c 09 mit Dr. phil. Heinr. Joh. Sam.
Guyer aus Wermatswil, Zürich).

26. **Bauer** aus Landshut (Bayern). 1896.

Nr. Geb.

- 1 849 | Georg Markus, Buchbinder und Papierhändler.
 2 54 | Maria Magd. Elisabeth Wyss a. Landiswil, c 75.
 76 (Maria Emilie, c 03 mit Alfred Stalder, Me-
 chaniker aus Lützelflüh).
 3 81 | Otto Moritz, Bankangestellter.
 4 80 | Rosa Enggist aus Gysenstein, c 05.
 5 84 | Anton Felix, Kaufmann.
 6 83 | Elise Hulda Schwendimann, a. Niederstocken,
 c 10.
 7 11 | Elisa Emilie.
 8 94 | Max Werner.

27. **Baumann A** aus Bümpliz. 1895. Affen.

- 1 56 Maria Luise Bigler aus Allmendingen, W. v.
 Friedrich, Baumeister († 10).
 2-5 89 Frieda. — 90 Erwin Friedrich. — 92 Paul. —
 97 Maria Hulda.

28. **Baumann B** aus Thun. 1912.

- 1 70 | Karl Adolf, Buchdrucker.
 2 80 | Lina Aeberhard a. Jegenstorf, c 10 (II. Ehe).
 Aus I. Ehe mit Elise Emma Niederhäuser († 08):
 3-5 99 Emil Karl. — 01 Gertrud Emma. — 02 Karl
 Friedrich.
 6 Aus II. Ehe: 11 Margaritha Anna.

29. **Baumgart** aus Kirchdorf. 1852. Schuhmachern.

- 1 47 | Gottfr. Emil, Buchhändler, S. v. Christian, Amts-
 notar († 93) und der Rosina Meyer aus Frutigen
 († 66); B. v. 3.
 2 47 | A. M. Elisabeth Bögli a. Juchten, Seeberg, c 86.
 3 58 | Ernst Traugott, Architekt, B. v. 1.
 4 61 | Maria Elisa Wirth a. Ursenbach, c 88.
 5-8 90 Felix Ernst. — 92 Helene Marie. — 97 Anna. —
 900 Dora Amélie.

30. **Baumgartner** aus Nidau und St. Gallen. 1844.

Nr. Geb.

Kaufleuten.

- 1 831 Friedrich, Arzt in Sta. Fé, Argentinien, S. von Joh. Heinrich, Pfarrer zu Nidau († 63), a. dessen I. Ehe mit Maria Elisabeth, VSch. v. Meley a 1 († 42); B. v. 2, MB. v. Rütte b 1; HB. v. 5, 7; MBS. von Kupferschmid 20.
- 2 42 Theodor, gew. Angestellter d. schweiz. Mobiliar-assekuranz, in Amerika, B. v. 1 etc., gesch. W. v. Anna Emma Rüegg aus Bauma († 04).
- 3 69f Theodor Albert, Hoteldirektor in Nizza.
- 4 68f Anna Maria Schmid a. Mühleberg, c 97.
- 5 48 Maria, Schw. v. Kuhn 14 etc., W. v. Heinrich († 94), Pfarrer in Brienz, S. v. Joh. Heinrich (s. 1), aus dessen II. Ehe mit Charlotte, VBT. v. Fischer A 45 († 78); B. v. 7; HB. v. 1 etc.
- 6 73 Maria.
- 7 47f Karl Albert, Pfarrer in Brienz; B. v. 5 etc.
- 8 48f Elisabeth Bärtschi a. Worb, c 73.
- 9 74f Traugott Albert, Arzt in Brienz.
- 10 73f M. Emma Luise Röthlisberger a. Burgdorf, c 99.
- 11-13 900 Margarita. — 02 Louise. — 06 Gertrud Helene.
- 14-15 76 Maria Martha, Lehrerin. — 77 (Johanna, c 01 mit Kasp. Escher, Dr. med., Arzt a. Zürich). — 80 (Lydia, c 900 mit Theophil Ferdinand Oberholzer, Fabrikant a. Wald, Zürich). — 81 (Helene, c 05 mit Otto Walter Hopf, Pfr. aus Thun). — 87 Walter, Arzt.

31. **Baur** A aus Wettswil (Zürich). 1878. Metzger.

- 1 58 { Ludwig, Architekt, S. v. Joh. Karl, Ingenieur († 01)
u. d. Anna Sabine Brunner a. Maur, Zürich († 86).
- 2 68 { Marie Louise Reymond a. Vaulion, Waadt, c 03.

32. **Baur** B aus Wolfach, G.-H. Baden. 1885. Obergerwern.

- 1 43 { Camill, Schreibbücherfabrikant.
- 2 45 { Emma Christina Elisabeth Wyss, T. v. Albr. Karl
Emanuel, Schreibbücherfabrikant († 81), c 68.

Nr. Geb.

- 3 869 | Wenzel Karl Alfr., Dr. phil., Apoth. in Zürich.
 4 70 | Elise Katharina Pfister aus Zürich, c 97.
 5-9 98 Werner. — 900 Armin. — 02 Kurt. —
 03 Irma. — 06 Dora.
 70 (Martha Amalie Adele, W. Wäber b 7).
 10 71 | Hans Karl, Handelsmann.
 11 79 | Marie, Schw. v. Moser B 1 etc., c 02.
 12-14 03 Nelly. — 05 Rolf. — 06 Hilde.
 80 (Elsa Flora Helene, Fr. Frey A 2).
 15 84 Max, Buchdrucker.

33. Bay. 1554—1632.

a. Pfistern.

- 1 28 Luise Bay, W. v. Karl Emanuel Rudolf, Tuchfabrikant († 04), S. v. Rudolf Bernhard, Waisenvater († 64) und der Rosina Bay († 58); VB. v. 7.
 2 60 Maria Luise Amman aus Madiswil, W. v. Rudolf, Tuchfabrikant in Belp († 02) VBT. v. Fr. Friedli B 2.
 3-6 83 (Maria Luise, c 07 mit Alb. Kreft, Fabrikdir. a. Laupendahl-Kettwig, Preußen). — 84 Ludw. Rudolf. — 85 (Johanna, c 10 mit Dr. jur. Christ. Alb. Hitz a. Klosterserneus). — 86 Werner. — 91 Anton Walter. — 99 Gertrud Charlotte.
 7 57 | Gottfried Hermann, Pfarrer in Beatenberg, S. v. Aug. Herm., Pfarrer in Grindelwald († 87), und der Karol. Luise Bay († 11); B. v. 14-17; Fr. v. Steiger A 74; BS. v. 1.
 8 56 | Adele Roth aus Basel, c 82.
 9 84 | Hermann, Missionsarzt in Hongkong.
 10 87 | Eugenia Pauline Ziegler a. Winterthur, c 13.
 11-13 88 Adele Margareta. — 90 Frida Theodora. — 91 Paul Johann.
 14-17 61 Joh. Gottfried, Buchh., Burgerrat; B. v. 7 etc. — 62 Rosina Luise, Lehrerin. — 70 Maria. — 71 Martha, Lehrerin.

- b. Schmieden.*
- Nr. Geb.
- 1 846 Rosina Charlotte, Schneiderin, in Neuseeland,
T. v. Ludwig August, gew. Zuckerbäcker († 79),
u. der Rosina Elisabeth Suter († 82), Schw. v. 2;
MBT. v. König A a 53.
- 2 51 { August, Chemiker und Handelsmann in Kauhia,
Neuseeland, B. v. 1.
- 2 69 { Anna Swann aus Ruapuke, Neuseeland, c 88.
- 4-8 90 Charles Bertram. — 92 Otto. — 97 August
Fritz. — 98 Louis. — 01 Gottlieb.

34. **Beck** A aus Biel. 1896. Pfistern,

- 1 71 { Hermann Julius Rudolf, Oberstl., Kavallerie-
instruktor.
- 2 75 { Elisabeth, Schw. v. Wattenwyl b 70 etc., c 95.
- 3-4 96 Gustav Max. — 98 Jenny Marguerite.

35. **Beck** B aus Schaffhausen. 1910.

- 1 52 { Johann Gottlieb, Dr. phil. Redaktor des Berner
Tagblattes.
- 2 55 { Jeanne Berthe Simon aus Biel, c 75.

36. **Beeh** aus Boston, urspr. Strassburg. 1896.

- 1 57 { Eugen Ernst, gew. Kunstschreiner.
- 2 61 { Sophie Marie Pfähler, aus Strassburg, c 85.
- 3 85 Edgar Ernst. — 87 (Marie Susanne, Fr.
Niehans 3).

37. **Beer** aus Trub. 1904. Obergerwern.

- 1 62 { Johann Julius Rudolf, Dr., Zahnarzt.
- 2 68 { Adele Hortense, T. v. Haller A 83, c 87.
- 3 88 (Julie Hortense, Fr. Simon c 9). — 90 Werner
Rudolf. — 91 (Emilie Johanne, c 13 mit
Hans Gottfr. Vogt, Buchdr. a. Güttingen).

38. **Behm** aus Bornim, Preussen. 1889.

Nr. Geb.

- 1 851 Henriette Benigna Bertha Brune, W. v. Alb. Wilhelm, Handelsmann († 03).
 2 76 (Louise Margaretha, c 93 mit F. A. Breuer aus Gladbach, Düsseldorf). — 77 Alb. Ernst Johann.

39. **Bein** aus Küllstädt, Preussen, seit 1861 in Löwenburg.
1869. Mohren.

- 1 56 Anna Maria Hell aus Uderns, Tirol, W. v. Karl Ferdinand, Geschäftsreisender († 98), S. v. Georg Wilh., Handelsmann († 80) aus I. Ehe mit Maria Standl; B. v. 9; VHB. v. 13.
 80 (Cäcilie Albertine, c 02 mit Alfred Gribi, Bundesbeamter aus Langnau).
 2 81 f Roman Karl, Klaviermacher.
 3 83 \ Agnes Eller aus Stuttgart, c 05.
 4-6 05 Olga. — 06 Dora Pia. — 08 Karl Otto.
 7-8 84 Anna Antonia. — 88 Max Karl, Beamter auf dem eidg. Landwirtschaftsdepartement.
 9 55 Berta Wernhard aus Kempten, abgesch. W. v. Wilhelm Hermann, Handelsm. († 95); B. v. 1 etc.
 10 81 Hermine Berta.
 11 88 f Otto Hermann, Postkommis.
 12 87 \ Marie Bertha Lang aus Schaffhausen, c 12.
 13 91 Georg Felix, S. v. Fz. Gg., Dr. med., Arzt in Mett († 92), HB. v. 1, und der Ida Berta Flückiger aus Auswil (W. II. Ehe mit Karl Jul. Alb. Häuselmann, Arzt aus Oberwil b. B).

40. **von Benoit** aus Genf, ursprünglich aus der Dauphiné.
1655. Pfistern.

- 1 46 M. Eleon. Juli Gertrud, Schw. v. Müller A a 15, W. v. Georg Friedr. Gottl., Dr. jur. († 08), S. v. Alb. Friedrich († 79) u. d. Sus. Maria v. Imhoff († 48).

- Nr. Geb.
 2 880|Friedrich Wolfgang Eduard, Kaufmann.
 3 78|Elise Marguerite, T. v. Mayu 1, c 12 (II. Ehe).
 Aus I. Ehe mit:
 4 81 Math. Strolz a. Altenstadt, Vorarlberg, gesch. 10.
 5 01 Irène Gertrud.
 6 Aus II. Ehe: 13 Georges Frédéric André.
 81 (Maria Agnes Flora, Fr. v. Haller A 28).
 7 84 Peter Georg Frank.

41. **Benteli** aus Lenzburg. 1638.*a.* Schmieden.

- 1 52 Elise Pauline, T. v. Maria Kath. Elisabeth, Bettmacherin, W. II. Ehe v. Wilh. Gottlieb, Baumeister, VSchw. v. Meyer A 6 († 91), gew. Erzieherin.

b. Zimmerleuten.

- 1 61 Lina, T. v. Franz Arnold, Notar († 99), u. der Elisabeth. Barbara Trabold aus Zollikofen († 82); VHBT. v. 2.
 2 28 Emil, in Amerika, S. v. Karl Emanuel, Schaffner v. Thorberg († 72), aus dessen II. Ehe mit Maria Ith, gesch. Javet († 69), MSchw. v. Rohr A b 1.

c. Metzgern.

- 1 34 Maria Margareta Julie, Lingère, T. v. Gottlieb Abraham, Pfarrer zu Schwarzenegg († 59), u. der Marie Julie Lauterburg († 56); Schw. v. 2, 4, W. Pillichody 24; MSchw. von Friedli A 8 etc.
 2 39|Wilhelm Bernhard, Maler, gew. Zeichnungslehrer
 am Gymnasium u. Progymn., B. v. 1 etc.
 3 40|Mar. Olympia Rosalie Hegg a. Schüpfen, c 67.
 4 43|Eman. Albert, Prof., Dr., Rektor d. Real- u. Handelsschule d. städt. Gymnasiums, B. v. 1 etc.;
 GV. v. Künzi A 9, 10.
 5 42|A. Mar. Elisabeth Weichard a. Oldenburg, c 66.
 6 67|Ludw. Wilhelm Albert, gew. Pfarrer, Buchdruckereibesitzer.
 7 67| M. Berta Candelaria, T. v. Kaiser 1, c 90.
 8-11 92 Maria Margar. Dora. — 93 Wilh. Albert. —
 96 Margar. Viola. — 98 Erika Berta
 Viola Maria.

- Nr. Geb.
- 12 871|Heinr. Friedr. Wilh., Geometer in Solothurn.
- 13 75|Frida Albert. Salvisberg, a. Mühleberg, c 97.
- 14-16 900 Elisabeth Martha Frida. — 01 Ernst Alb.
Wilhelm. — 03 Otto Viktor Rudolf.
73 (Charlotte Fanny Klara, W. v. Schweizer C 1).
- 17 69 Eduard, Gärtner, S. v. Em. Gottl. Ed., Droschken-
halter († 09), u. der Friederike Albertine Maria
Funk a. Nidau († 11); B. v. 18; VBS. v. 22 etc.
- 18 75|Walter, Prokurist; B. v. 17.
- 19 76|Magd. Charl. Joh. Elise Zehle a. Hamburg, c 05.
- 20-21 08 Erika Marie Sophie Margaretha. — 10 Walter
Ernst Eugen.
- 22 64|Christian Armand Rudolf, Handelsmann, S. von
Armand, Konditor († 74), u. Elisabeth Michel a.
Unterseen († 83); B. v. 24, 27, 28; VBS. v. 17.
- 23 64|Rosina Hänni a. Reichenbach, Frutigen, c 90.
- 24 66 K. Rudolf Armand, Elektrotechniker, W. v. Nanny
Aug. Emmy Börner, a. Frankfurt († 11); B. v.
22 etc.
- 25-26 97 Emmy Gertrud Helene. — 900 Rudolf Ar-
mand Oskar.
- 27 67 Em. Walter Oskar, Xylogr. in Berlin, W. v. Hed-
wig Gierlich a. Huckeswagen, Pr. († 11); B. v.
22 etc.
- 28 69|Karl Ed., Kondukt. d. Mattenaufzuges; B. v. 22 etc.
- 29 72|Maria Rosa Soom a. Ursenbach, c 99.
- 30 900 Walter Arnold.
- 31-34 39 Elis. Maria, Malerin, in Florenz, T. v. Friedrich
Metzger († 67), u. d. Elisabeth Schneider a. Brügg
(† 85). — 49 Karl Emil, in Marseille. — 50 Luisa
Emma, gew. Lehrerin. — 53 Maria Rosina,
Schneiderin.

42. **Benz** aus Höchstetten. 1856. Kaufleuten.

- 1 77|Ulrich Christoph, Installateur, S. v. Ulr. Christ.,
Kaffeewirt († 07), u. der Anna Elisabeth Gasser
aus Belp († 06); B. v. 5, 6 u. 10.
- 2 91|Louise Gabella von Curino, Prov. Novara, c 08.
- 3-4 08 Luise Villma. — 10 Christoph Felix.

Nr. Geb.

- 5 881 Joh. Rudolf, Schlosser, B. v. 1 etc.
 6 82) Ernst Hermann, Mechaniker, B. v. 1 etc.
 7 89) Anna Lina Antener a. Eggiwil, c 08.
 8-9 09 Anna Lina. — 13 Ernst Hermann.
 10 91 Marg. Frida, Telephonistin, Schw. v. 1 etc.

43. **Berger** aus Mühledorf. 1913.

- 1 63 Johann Gottlieb, Dr. med., W. v. Susanna.
 Hedwig Bachmann aus Richterswil († 12).
 2 03 Hans Paul.

44. **Bernard** aus Chêtelat b. Münster. 1685. Metzgern.

- 1-2 45 Hélène Cécile Elisabeth, Schw. v. 2-3, T. von
 Ludwig Aug., Pfarrer an der franz. Kirche († 04),
 u. d. Jeanne Bernardine Galland v. Genf († 73). —
 47 Elis. Julie Cécile.
 3 57 Ernestine Maria Cäcilia Lehner a. Gumpendorf
 b. Wien, W. v. August Eduard Theophil, Kom-
 mandant des Zentral-Remontendépôts († 11), B.
 v. 1 etc.
 4-5 77 Ernst August. — 79 Renée Cécile Ernestine.

45. **Berner** aus Neuenegg. 1831. Zimmerleuten.

- 1 56 Sophie Elise Berner, SchwT. v. Henzi b 7, W. v.
 Otto, Bankangest. († 86), S. v. Cäsar Franz Sam.,
 Spielwarenhändler († 92), u. der Marg. Charlotte
 Jenny a. Niederhünigen († 87); B. v. 3; BS. v. 8.
 2 84 Emma Martha.
 3 60) Joh. Adolf Paul, in Gunten.
 4 65) Elisabeth Thöni a. Bönigen, c 91.
 5-7 92 Emma. — 93 Paul. — 900 Lilly.
 8 46 Julie Poinsignon a. Konstanz, W. v. Aug. Friedr.,
 Amtsnotar, VB v. 1 etc. († 04).
 9 64) Heinrich Adolf August, Notar.
 10 81) Klara Luise v. Känel a. Äschi, c 900 (II. Ehe).
 11 Aus I. Ehe mit Sophie Margareta Anna Reist
 a. Sumiswald († 98): 94 Dora.
 12-13 Aus II. Ehe: 01 Hans. — 06 Alice.

- Nr. Geb.
 14 871| Guido, Zollbeamter in Lausanne.
 15 71| Julia Klara Maria, Schw. v. Ruch 1, c 98.
 16-17 900 Marie Lucie. — 01 Susanna Klara.
 72 (Klara, c 98 mit Karl Ambrosius Kuhn, Topograph a. Schönenwerd, Solothurn).
 18 78 Eugen, lic. jur. — 80 (Mathilde, c 05 mit Henri Ls. Chappuis, Telegraphenbeamter aus Carouge).

46. **Bernhard** aus Schloßrued (Aargau). 1850. Pfistern.

- 1 40 Katharina Rothen v. Guggisberg, in Muri (Aarg.), W. v. Christ., Polizeidiener u. Wirt († 79), S. von Christ., Bäckermeister († 88), und der Elisabeth Oppliger a. Heimiswil († 73); B. v. 7.
 67 (Marie Elise, c 90 mit P. Bütler a. Auw, Aarg.).
 2 74 Ernst Adolf, in Amerika.
 3 77| Hans Rudolf, Buchhalter.
 4 85| Laura Aline Bögli a. Juchten, c 09.
 5-6 10 Willy. — 13 Nelly.
 7 46 Johannes, Mechaniker in der eidg. Waffenfabrik, B. v. 1 etc., W. v. Luise Marie Croix aus Gilly, Waadt († 03).
 8 86| Hans Emil, Maschinentechniker.
 9 91| Martha Margaritha Kähr a. Rüderswil, Schw. v. Fr. Rüfenacht b 3, L. Zimmermann A 8, c 10.
 10 10 Hans Heinz.

47. **Berthoud** a. Neuenburg, Valangin u. Couvet. 1889. Mittel-Löwen.

- 1 45 Louis Konstant, Weinhändler, W. der Anna Maria Westphale a. Travers, Neuenburg († 80).
 2 75| Louis August, Kaufmann.
 3 78| Klara Luise Huber a. Bonstetten, Zürich, c 02
 4-5 03 Louis Henri. — 07 Marcelle Maria.
 6 76| Henri, Uhrenmacher.
 7 79| Martha Schwarz a. Arni-Biglen, c 02.
 8-9 07 Helena Martha. — 10 Max Roger.

48. **Beutter** a. Kurzrickenbach. 1906. Métzgern.

Nr. Geb.

- 1 869 } Albert August, Maschineningenieur, Direktor der
Zentralheizungsfabrik, Bern, B. v. Fr. Rieser 2.
2 78 } Anna Bürki a. Langnau, Sch. v. Fr. Pochon 10.
c 99.
3-6 01 Alice. — 02 Dora Helene. — 04 Marie Anna.
— 06 Albert Peter.

49. **Bichsel** a. Rüegsau. 1910.

- 1 68 } Adolf, Pfarrer in Zäziwil.
2 63 } Marie Rosina Weber aus Riedwil, c 93.
3-4 99 Adolf. — 900 Gertrud Marie.

50. **Bickel** a. Engen (Baden). 1912.

- 1 73 } Anton, Kaufmann.
2 82 } Margareta Lempen a. St. Stefan, c 06.
3-4 08 Anton Werner. — 10 Hans Oskar.

51. **Biedermann** a. Jens b. Nidau. 1876. Kaufleuten.

- 1 67 } Cölestin Adolf, Postbeamter, S. v. Cölestin Aug.,
Kreispostkassier († 93), u. der Maria Magdalena
Rosina Oppliger aus Röthenbach († 04).
2 75 } Rosa Störi, aus Hätzingen, Glarus, c 96.
3-5 97 Rosa Maria. — 98 Adolf Emil August. —
02 Max Robert.

52. **Bienz** zugeteilt 1861. Schmieden.

- 1 54 Elise Christen aus Ober-Graßwil, Seeberg, W.
II. Ehe von Johannes, Buchbinder († 94).
2-3 88 Joh. Andreas Arnold, Buchb. — 92 Elisabeth.
4 10 Maria Elisabeth, Kind der Elisabeth 3.
5 35 Anna Elisabeth Haußener aus Gerzensee, W.
II. Ehe von Johannes, Steinhauer († 93).
Aus I. Ehe m. Anna Barb. Schmied, verw. Siegen-
thaler († 70):
6 51 Rudolf Otto Friedrich, in Nordamerika; B.
v. Fr. Minder b 6.

53. **Bietenharder** zugeteilt 1861. Metzgern.

Nr. Geb.

- 1 869 | Ernst, Postbeamter, S. v. Christ., Fuhrhalter († 90).
 2 65 | Marie Steiner a. Walterswil, c 07 (II. Ehe).
 3 Aus I. Ehe mit Katharina Rosina Wäfler a. Frutigen († 05): 04 Dora Luise.
 4 89 | Rosa Lina, Lehrerin in Kallnach, T. v. Rosa jetzt Fr. Campi aus Luvinate b. Como.

54. **Bigler** aus Enggistein. 1863. Kaufleuten.

- 1-3 71 | Maria, T. v. Christ. Friedrich, Kaufmann († 04) u. der Maria Margareta, Schw. v. Klötzli c 1 etc. († 09); Schw. v. 2 u. 3; VSchw. 4. — 72 Berta. — 76 Friedrich, Gipser.
 4 10 | Jeanne Gertrud, T. v. Hans, Tapezierer († 09); B. v. 1 etc. und der Rosa Rentsch geb. Läng aus Köniz, (wieder c 13 mit Joh. Dauwalder, Tapezierer aus St. Beatenberg).
 89 | (Gertrud, Schw. v. 1 etc., c 12 mit Fr. Xaver Mussotter, Sattler aus Wien).

55. **Bircher** aus Küttingen. 4861. Affen.

- 1 55 | Ida Karoline, Lehrerin, T. v. Joh. Spenglermeister († 85), und der A. Maria Bohnenblust aus Aarburg († 73).

56. **Bischhausen** aus Rüfenach (Aargau). 1910 u. 1911.

- 1 61 | Emma Hofstetter aus Langnau, W. v. August Friedrich, Etuifabrikant († 10).
 2-3 87 | Emma Margarita. — 91 Paul Friedrich.
 4 64 | Ernst Ludwig, Asphalter, B. v. 12.
 5 63 | Maria Ida Oppliger a. Röthenbach, c 88.
 6-11 90 | Ernst Alfred, Mechaniker in Zürich. — 91 Hans Fritz. — 92 Otto Paul. — 94 Ida Marta. — 99 Ida Marie. — 04 Walter Wilhelm.
 12 67 | Ludwig Robert, Optiker, B. v. 4.
 13 65 | Maria Elisabeth Pfrunder a. Greppen, Luzern, c 97.
 14 99 | Louis Rudolf.

57. **Bitzius**, 1554. Metzgern.

Nr. Geb.

- 1 844 Ida Urania Ammann aus Ermatingen, Thurgau, W. v. Bernh. Albrecht, Regierungsrat († 82), S. v. Albrecht, Pfarrer zu Lützelflüh († 54), und der Henriette Zeender († 72); B. v. Fr. v. Rütte b 21; MB. v. Rüetschi 18 etc.
- 2 68f Walter.
- 3 75f Maria Emilie Say, v. Lörrach, Gh. Baden, c 900.
- 4-5 01 Albert. — 02 Emilia Ida.
- 6 69 (Anna, c 90 mit K. Henne, Arzt a. Sargans). — 70 Rosa. — 71 (Ida, c 92 m. Emil Hegg, Arzt a. Schüpfen). — 72 (Maria, Fr. Mezener 2). — 74 (Augusta Adrienne, c 95 mit E. F. Chernow, Arzt aus Dornach).

58. **Blank** aus Ins. 1878. Schuhmachern.

- 1 . . Eveline Annie Robey, W. v. Ernst Alfr., Geometer, in Paddington-Sidney († 88), MB. von Schneider E 3-4.

59. **Blau** aus Huttwil. E. E. 1653. B. 1790. Metzgern.

- 1 54 Eduard, Schreiner in Cincinnati, S. v. Samuel, Metzger († 78) u. der Anna Maria Iseli v. Hasle b. Burgdorf († 09); B. v. 2, 4, 10; BS. v. 11.
- 2 55f Bernhard Adolf, Beamter der kant. Finanzdirektion, B. v. 1 etc.
- 3 68f Martha Marg. Perrin a. Elbeuf, Frankreich, c 91.
- 4 58f Samuel Albert, Maler, B. v. 1 etc.
- 5 69f Pauline Rosa Kölla aus Stäfa, Zürich, c 88.
- 6-9 89 Karl Hugo. — 90 Rosa Hanna. — 91 Sophie Martha. — 97 Elisabeth Rosa.
- 10 59 Gottlieb, im Ausland, B. v. 1 etc.
- 11 30 Jakob Gottlieb, S. v. Joh. Ulrich, u. der Elisabeth Leuenberger († 42), VB. v. 1, im B.-Spital.

Nr. Geb.

- 12 843 { Ludwig Rud. Gottfried, Landwirt in Burgistein,
 { S. v. Heinrich Ludwig († 49), u. d. A. M. Scheid-
 { egger, seit 51 Fr. Grünig von Burgistein; VB.
 { v. 24 etc.
- 13 47 { Marg. Wenger aus Thierachern, c 66.
 73 (Emma Hulda, Lehrerin, c 900 mit Louis
 Stauffer, Spengler von Sigriswil).
- 14 77 { Louis Albert, Metzger in Burgistein.
- 15 82 { Marie Äschbacher aus Eggiwil, c 03.
- 16-17 03 Hulda Hermina. — 07 Louis Walter.
- 18 83 { Ludwig Emil, Sattler in Burgistein.
- 19 84 { Emma Lina Wenger aus Thierachern, c 07.
- 20 92 { Werner, Käser.
- 21 93 { Anna Staub aus Oberönz, c 11.
- 22 08 Werner Traugott, S. v. Mina Lydia († 12).
- 23 50 Anna Elise Berta, Schw. v. Faßnacht 1, verw.
 Neukomm, W. in II. Ehe mit Ludwig Albert,
 Architekt († 03), B. v. 12.
- 24-25 85 Rud. Walter. — 87 Berta Alice.
- 26-27 41 Anna Barbara, Bonne, in Curland, T. v. Jakob,
 Handlanger († 56), u. d. Elisabeth Wälti († 60). —
 46 Rud. Gottl., Zuckerbäcker in Algier.
- 28 48 Anna Clara Blau, Schw. v. 39, W. v. Karl,
 Handelsmann († 10), S. v. Andreas, Weinfaktor
 († 64), und der Elisabeth Kath. Geißbühler († 91);
 VBS. v. 26, 27.
 77 (Anna Clara, c 02 mit Walter Ernst Alfons
 Andreæ, Landw. a. Schaffhausen). — 79 (Ida
 Rosa c 99 m. Paul Gerhard Merian aus Basel).
 — 82 (Martha Hermine, Fr. Blau 95).
- 29 69 { Johann Gottfried, Adjunkt des eidg. Finanz-
 { bureau, S. v. Joh., Buchdrucker († 74), und der
 { Maria Stern von Rüti († 05); B. v. 36.
- 30 71 { Emma Leu aus Wynigen, c. 94.
- 31-35 95 Martha Margareta. — 97 Hans Rudolf. —
 900 Erika Mathilde. — 01 Grete Alice. —
 08 Anna Maria.
- 36 73 { Karl Albert, Sekr. bei der Oberpostdir. B. v. 29.
- 37 76 { Elise Kleiner aus Egliswil und Neuenburg, c 900.
- 38 01 Albert Karl.

Nr. Geb.

- 39 852 Jakob Rudolf, Schlossermeister, S. von Ulrich, Schlosser († 94), aus dessen I. Ehe mit Barb. Marg. Steinegger a. Bleienbach († 77); Abgesch. v. Maria Stotzer a. Büren, wieder eingebürgerte Fr. Müller K 1; B. v. Fr. Blau 28, Fr. Fetscherin b 39, BS. v. 42, 48.
- 40 79 Rud. Karl, Metzger, gesch. 13 von Marie Melanie Allenspach 1.
- 41 80 Hermann Walter, Mechaniker. — 81 (Maria Frida, c 03 mit Karl Ludwig Ed. Haussener, Postbeamter a. Rüeggisberg). — 85 (Emma Maria, c 07 mit Louis Mühle, Bankangest. aus Wyßachen).
- 42 42 Anna Elisabeth Zybach a. Grindelwald, W. II. Ehe v. Joh. Jakob, Schreiner, VB. v. 39 etc. († 86). Aus I. Ehe mit Anna Rosina Steinegger aus Bleienbach († 76):
- 43 60 Ernst Adolf, Pfarrer in Walperswil.
- 44 71 Albertine Jordi aus Wyßachengraben, Eriswil, c 90.
- 45 61 Amalia Luise.
- 46 65 Friedrich Gustav, Postbeamter.
- 47 68 Berta Zybach aus Grindelwald, c 900.
- 48 33 Verena, Bettmacherin, VSchw. v. 39 etc.
- 49 44 Susanna Maria Schuhmacher aus Treiten, W. II. Ehe von Jakob Andreas, Schaffner auf der Bielerinsel († 70), S. v. Andreas, Totengräber († 53), aus dessen I. Ehe mit A. Maria Steffen von Huttwil († 42), B. v. 62, HB. v. 63; MB. v. Hofmann A 20 etc.
Aus dessen I. Ehe mit Sophie Egloff a. Gottlieben, Thurgau († 68):
- 50-52 52 Anna Maria. — 53 Marg. Elisa. — 55 Luise Sophie.
- 53 56 Jakob Friedrich, Ingenieur, techn. Experte auf dem eidg. Amt für geistiges Eigentum.
- 54 70 Eugénie Hélène Jeanne Neumann, aus La Rochelle, Frankreich, c 90.
- 55 97 Robert Guy.

Nr. Geb.

- 56-57 864 Alice Anna, in Amerika, T. v. Ulrich († 02), u. der Maria Karoline Schenk aus Eggwil († 10); Schw. v. 57, 58, Fr. Staub A 2; BT. v. 49 etc. — 65 Lina Klara, Schw. v. 56 etc.
- 58 67 | Ulrich Walter, Kaufm. in Valenzia, Venezuela,
B. v. 56 etc.
- 59 76 | Elena Colmenares aus Valenzia, c 96.
- 60-61 97 Walter Oskar. — 98 Elena Margerita.
- 62 36 Samuel Friedr., gew. Tapezierer, Chef d. Dienst-
männch. B. v. 49 etc., abgesch. W. v. Elisabeth
Teuscher aus Därstetten († 95); sei gestorben.
65 (Johanna Maria, c 87 m. Jos. Foos a. Holland).
- 63 48 Ferdinand Albrecht, W. v. Emilie Selma Holzer
aus Erlenbach († 10), S. v. Andreas, Toten-
gräber († 53) aus II. Ehe mit Anna Blank, geb.
Dysli († 61), Handelsmann in Thun; HB. v. 49 etc.
- 64 46 Anna Emilie Karoline, Schneiderin, T. v. Jakob
Andreas, Schlosser († 51), und der Elise Rüedi
aus Bolligen († 48).
- 65 52 | Gottlieb, Kaufm. in Übeschi, S. v. Sam., Land-
wirt in Amsoldingen († 77), u. d. Rosina Hubacher
aus Urtenen († 76); VBS. v. 68, 73, 79, 81 etc.
- 66 50 | Katharina Rosina Feller aus Nofen, c 88.
- 67 91 Rosa Berta.
- 68 56 | Joh. Jakob, Gerber, S. v. Gottl., gew. Gerber i. d.
Ey zu Sumiswald († 01), u. d. Maria Haslebacher
aus Sumiswald († 01); B. v. 72; VBS. v. 65 etc.
- 69 62 | Maria Stalder aus Sumiswald, c 87.
- 70-71 88 Johann Gottlieb. — 92 Otto.
- 72 60 Rosalie, Schw. v. 68 etc.
- 73 65 Elise Widmer aus Heimiswil, W. v. Gottfried,
Landwirt († 13), S. v. Jakob Andreas, Landw.
in Sumiswald († 87), und der Elisabeth Burk-
hardt aus Sumiswald, MSchw. v. 79 († 12);
VBS. v. 65 etc.
- 74 93 Hermann.
- 75 70 Anna Rentsch aus Trub, W. v. Adolf, Landwirt
in Affoltern i. E. († 04), B. v. 73 etc.
- 76-77 91 Maria. — 95 Frida.

- Nr. Geb.
- 78 874 Jakob, B. v. 73 etc.
- 79 72 { Johannes, Landw. in Sumiswald, S. v. Johann,
Landw. in Sumiswald († 79) u. der Anna Maria
Burkhardt, MSchw. v. 73 († 03); VBS. v. 65 etc.
- 80 72 { Ida Häni aus Iffwil, c 05.
- 81 75 { Gottfr. Otto, Wirt in Rüegsau, S. von Johann
Gottfr. Gastwirt zu Rüegsauschachen († 99), und
der Rosina Leuenberger aus Leimiswil († 03);
VBS. v. 65 etc.
- 82 78 { Rosalia Stalder aus Rüegsau, c 900.
- 83-87 01 Hedwig Martha. — 03 Rosa Margareta. —
04 Klara Johanna. — 05 Paul Otto. —
07 Hans Otto.
- 88-89 44 Lina, T. v. Joh. Ulrich, Hafner († 73), und der
Ros. Charlotte Fetscherin, MSchw. v. Wäber b 1
(† 94); Schw. v. 89, 90. — 51 Sophie, Schw.
v. 88 etc.
- 90 53 { Hans Ulrich, Hafner, B. v. 88 etc.
- 91 56 { Luise Großglauser aus Münsingen, c 76.
- 92-93 79 Marie Luise. — 82 Anna Lina.
- 94 83 { Adolf Friedrich, Drogist.
- 95 82 { Martha Hermine, T. v. Blau 28, c 10.
- 96 65 Ludwig Arnold Alfred, Dachdecker, S. v. Joh.
Jakob, gew. Schneider († 78), u. d. Margareta
Kohler von Meiringen († 900); gesch. 12 von
Maria Hügli a. Hofstetten b. Brienz (wieder c 13
Jos. Melchior Amrein, Schuhmacher aus Ober-
kirch, Luzern).
- 97-98 97 Maria Regina. — 06 Rosa.
- 99 49 { Franz Eman. Gottlob, Gärtner, S. d. Marianne,
in Brasilien.
- 100 . . { Gertrud Kusmann a. Ferromek, Süd Rio Grande,
Brasilien, c 74.
- 101-111 76 Anton Franz. — 79 Johann Christian. —
81 Joseph. — 82 Elisabeth Gertrud. —
84 Peter. — 85 Valentin. — 87 Ludwig. —
88 Johann Gottlob. — 91 Maria Anna. —
93 Anton. — 97 Johann Benjamin.

60. **Blocher** aus Schattenhalb b. Meiringen. 1912.

Nr. Geb.

- 1 854 { Alfred, Verwalter des Zieglerspitals.
 2 61 { Maria Emma Elisabeth Hänni aus Gerzensee,
 c 81.
 3-5 82 Luise Maria Magdalena, Lehrerin an der
 Haushaltungsschule Monbijou. — 88 Katha-
 rina Luise, Lehrerin in Oberried. — 93 Georg
 Alfred.

61. **Blom** a. Hillerslev (Dänemark). 1865. Mittellöwen.(Einige Nachkommen des Harald tragen wieder den ursprünglichen
Familiennamen Stoltenberg-Blom.)

- 1 54 { Heinr. Rich. Oskar, Dir. des Gewerbemuseums,
 S. v. Harald, Privatier († 13) und der Marg.
 Sophie Julie, Schw. v. Stämpfli A 1 († 90); B.
 v. 7, 10, 14.
 2 59 { Johanna Vogt aus Erlach, c 81.
 3 84 { Wigo Axel, Dr. phil., Chemiker in Dessau, i. A.
 4 90 { Margarete Henriette Emma Richter aus
 Dessau, c 11.
 5-6 86 Erika. — 93 Dora.
 7 65 Anna Elise Rosalie, T. v. Wenger B 1, W. v.
 Friedrich Walter, Musikalienhändler († 06); B.
 v. 1 etc.
 8-9 88 Erik Walter. — 90 Hedwig Erna.
 10 61 { Karl Rudolf Ernst, Photograph in Buenos Aires,
 B. v. 1 etc.
 11 53 { Friederike Pauline Schröder aus Meyenburg,
 Preußen, c 85.
 12-13 86 Pauline Julie Erna. — 90 Walter Paul Harald.
 14 70 { Harald Waldemar, Kaufmann in Barcelona,
 Spanien; B. v. 1 etc.
 15 72 { Wilhelmine Katharina Dolder aus Basel, c 94.
 16-18 95 Konrad Walter. — 96 Margareta Annita. —
 11 Ingeborg.

62. **Blösch** aus Biel. 1891 durch Schenkung.

- Mittellöwen.
- Nr. Geb.
- 1 867 { Eduard, Ingenieur, S. v. Karl Emil, Dr. phil.,
 außerordentlichem Prof. der Theologie u. Ober-
 bibliothekar der Stadtbibliothek († 900) und der
 Mathilde Luise, Schw. v. Studer a 12 († 04);
 B. v. 7, 15, 16, Fr. Brunner A b 4, Fr. Jenzer b 6.
- 2 79 { Karolina Zimmermann a. Waldstetten, Bayern,
 c. 99.
- 3-6 99 Eduard. — 01 Emil Anton. — 02 Karoline
 Mathilde. — 03 Marie Therese.
- 7 74 { Ernst, Fürsprech, Gerichtspräsident, B. v. 1 etc.
- 8 81 { Rosa Harnisch aus Wahlern, c 02.
- 9-14 04 Mathilde. — 05 Rosa. — 06 Johanna. —
 07 Hedwig. — 08 Klara. — 09 Elsa.
- 15 76 Ida, Schw. v. 1 etc.
- 16 78 { Hans, Dr. phil., Schriftsteller, B. v. 1.
- 17 75 { Klara Adele Stöcker aus Köln, c 09.
- 18 12 Hans Georg Wilhelm.

63. **Böhlen** aus Riggisberg. 1864. Zimmerleuten.

- 1 50 Maria Luise, Ladentochter, T. v. Daniel Friedr.
 Niklaus, Müllermstr. († 96) u. der Maria Elisabeth
 Schafroth aus Röthenbach († 02); Schw. v. 2, 4,
 MSchw. v. Hirter 3 etc.
- 2 61 Maria Helena Weber aus Juchten, Seeberg, W.
 v. Karl Rudolf, Buchhalter († 01); B. v. 1 etc.
- 3 62 { Ernst Otto, Buchhalter in Belgien, B. v. 1 etc.
- 4 72 { Marie Clotilde van Assche aus Wommelghem.
 Prov. Antwerpen, c 07 (II. Ehe).
 Aus I. Ehe mit Lina, T. v. Roder 3 († 06):
- 5-6 89 Friedrich Franz Otto. — 90 Alfred Georges.
 Aus II. Ehe:
- 7-8 08 Joseph Friedr. Constant. — 10 Friedr. Charles.

64. **Böhme** aus Mirchel. 1899. Mohren.

- 1 70 { Friedrich Adolf, Handelsmann.
- 2 69 { Maria Rosa Minder aus Huttwil, c 92.
- 3-4 93 Emma Rosa. — 96 Paul Friedrich.

65. **Boll** zugeteilt 1861. Pfistern.

Nr. Geb.

- 1 854 Johann Karl Ferdinand, S. v. Johannes († 65)
und der Barbara Gerber († . .), in Argentinien.

66. **Bolle** zugeteilt 1912.

- 1 51 Marianne Kilchenmann, W. I. Ehe v. Arnold,
B. v. König A a 16 etc.; W. II. Ehe v. Charles
Louis Bolle aus San Paolo, Brasilien.

67. **Bomonti** zugeteilt 1848. Mohren.

- 1 54 Karl Ferdinand Heinrich, in Amerika, S. v. Karl
Franz, Schreiner († 76), und der Maria Elisabeth
Fankhauser aus Trub († 85); BS. v. 7.
- 2 02 Werner Aug. Max Jos., S. v. Franz Karl, Fabrikant
in Philippopel († 03), aus II. Ehe mit Maria Anna
Ernesta Widmann († 02); BS. v. 3.
- 58 (Maria Theresia, T. v. Christ. Aug., Mechaniker
in Konstantinopel († 02), B. v. 7, VB. v. 1 etc.,
und der Fanny Meyer aus Rastatt († 95); Schw.
v. 3, c mit Felice Ferrario aus Italien).
- 3 60 Aug. Walter, Brauereibesitzer, B. v. 3 etc.
- 4 75 Mathilde Jost aus Wynigen, c 94.
- 5-6 95 Kurt. — 03 Nelly Magdalena.
- 7 37 Anna Marg. Gafner aus St. Beatenberg, W. v.
Friedrich Wilhelm, Schlosser († 97), VB. v. 1,
3 etc., GVB. v. 2 etc., in Amerika, sei gestorben.
61 (Anna Elise, Fr. Löest).
- 8 63 Friedr. Wilhelm in Cleveland, Nordamerika,
W. v. Anna Hauser aus Schüpfen († 95).
- 9-11 91 Frida. — 93 Werner Alphons. — 95 Her-
mann Friedrich.
- 66 (Sophie Emma, Fr. Sippel). — 67 (Fanny,
Fr. Löest).
- 12 91 Martin, S. v. Maria Magdalena Schweizer aus
Basel († 05), W. II. Ehe von Gustav Adolf,
Viktualienhändler in Basel († 87); B. v. 18.
- 13 900 Johannes, S. v. Maria Magdalena, B. v. 17.

68 **von Bondeli** aus Port b. Nidau. 1534—1636.

- Nr. Geb. Pfistern.
- 1 838 Adelheid Isaline Czeicke aus Triest, W. v. Eduard Friedr. Gottl. († 10), S. v. Karl Aug. Albrecht, Stadtpolizeidirektor († 44) u. d. Johanna Henrika Elisabeth Stettler MB. v. Fischer A 34; VB. v. Fr. v. Büren 33.
- 2 67 Louise Aug. Ch. Antoin. Herpin aus Paris, W. v. Eduard Albr., Direktor des Crédit Lyonnais in Paris († 10).
- 3-8 88 Mireille Adèle Berta Yvonne. — 90 Simonne Henr. Léonie Nathalie. — 95 Antoinette. — 97 Elsa. — 99 Eduard. — 01 Albert.
- 62 (Natalie Elise, c 93 mit H. v. Glenk, Direktor aus Prattelen). — 65 (Valentine Adele, W. v. K. F. Hirzel aus Zürich).

69. **von Bonstetten** aus Bonstetten (Zürich). 1463—1585.

Distelzwang.

- 1 40 Emma Louise Irma de Roulet v. Neuenburg, W. v. Karl Rud. Aug., Dr. phil. († 08), S. v. Karl Wilh. Friedr., Hauptm. in niederl. Diensten († 69) u. d. Maria Louise Dorothea de Vigneulle († 87); B. v. W. v. Fellenberg 1, MB. v. Steiger A 148, VSchwS. v. Fr. Tschärner 10, v. Wyttenbach B b 5, MBS. v. Tschärner 25.
- 2 64 (Gustav August Arthur Albert, Ingenieur.
- 3 67 { Sophie Louise Alex., Schw. v. Frischung 1 etc.
c 92.
- 4-6 93 Marie Alwine Irma. — 94 Marguerite Emma Anna. — 96 Gabrielle Olympe Louise.
- 7 66 (Eug. Friedr. Hermann, Ingenieur.
- 8 77 { Mathilde Sophie Elisabeth, T. v. Wattenwyl
a 12, c 96.
- 9-13 97 Math. Sophie Elisabeth Jeanne. — 99 August Alfred Hermann Albert. — 01 Arthur Walter Charles. — 05 Emma Alice Jacqueline. — 08 Friedrich Robert.

- Nr. Geb.
- 14 867 { Ulr. Walter Maximil., Dr. jur., gew. Gesandtschaftsattaché in Rom, Gutsbesitzer in Gwatt.
- 15 74 { Caroline Madeleine Boissier aus Genf, c 93.
- 16-19 94 Olympe Geneviève Irène. — 97 Johann Jakob Arthur Alphons. — 99 Antoinette. — 02 Andreas August Oswald.
- 20 46 Elise Georgine Therese, T. v. Karl Gustav Salomon, Hauptmann in neap. Diensten († 86), u. d. Marianne Louise Margareta, VSchw. v. Mestral 1 etc. († 90); MSchw. v. Tscharner 33 etc.

70. **Born A** aus Thunstetten. 1901.

- 1 79 Johannes Walter, Küchenchef in Rom, S. v. Joh., Metzger und Wirt († 04), aus I. Ehe mit Theresia Imhof aus Iffwil († 95), gesch. von Ida Mathilde, T. v. Rubin 1 (wieder c 13 mit Gottl. Jos. Würth, Fabrikant a. Randegg, Baden); B. v. 4, 7, 10—11, HB. v. 12.
- 2-3 08 Adrian Walter. — 10 Marcell Emil.
- 4 80 { Johann Friedrich, Wirt, B. v. 1.
- 5 74 { Ida Reichen aus Frutigen, c 05.
- 6 07 Johann Friedrich.
- 7 83 { Fritz, Bauführer; B. v. 1 etc.
- 8 82 { Elise Rosa Althaus aus Affoltern i. E., c 07.
- 9 08 Armand Fritz.
- 10-11 87 Ernst Rudolf, Landwirt; B. v. 1. — 89 Therese.
- 12 96 Werner, S. aus II. Ehe mit Anna Luise Ruchi aus Rapperswil († 04), HB. v. 1 etc.

71. **Born B** aus Niederbipp. 1911.

- 1 86 { Hans Wilhelm, Bäckermeister.
- 2 88 { Alma Gertrud Köhler aus Zürich, c 12.
- 3 13 Hans Wilhelm.

72. **Böschenstein a.** Stein a. Rhein (Schaffhausen). 1891.

- 1 43 { Konrad, gew. Wirt, S. v. Christian und der Susanna Immenhausen.
- 2 49 { Marianne Müller von Lauterbrunnen, c 72.

Nr.	Geb.	
3	872	Konrad, Sekundarlehrer.
4	76	Emma Ingold aus Inkwil, c 99.
5-8	99	Konrad. — 01 Walter. — 06 Hedwig. — 11 Martha.
9	76	Karl, Dr. phil., Adjunkt beim eidg. Amt für Mass und Gewichte.
10	74	Mathilde Mürset, aus Twann, c 01.
11-14	02	Marie. — 03 Karl. — 05 Hermann. — 06 Alfred.

73. **Boss.** (1906.) Schmieden.

- 1 81 Marie Berta aus Seftigen, gesch. 13 von Rob.
Aug. Gfeller A 15.

74. **Bovet** aus Neuenburg und Frankfurt a. M.
1898 durch Schenkung. Distelzwang.

- 1 45 Anna Berta Bernus aus Frankfurt a. M., W. v.
Arnold Theophil, Pfarrer († 03).
74 (Bertha Bettina Fanny, Fr. Gruner c 36).

75. **Bracher** aus Rüegsau. 1910.

- 1 64 Ernst Gottlieb, Beamter des Eisenbahndepart.
2 71 Bertha Sophie Strübin aus Liestal, c 92.
3-4 99 Hans. — 02 Edith Elisabeth.

76. **Brand** aus Sumiswald. 1911. Kaufleuten.

- 1 77 Jakob Emil, Notar.
2 83 Helene Martha Stucki aus Aarberg, c 04.
3-4 05 Martha Elisabeth. — 09 Emil Hugo.

77. **Bratschi** A aus Safneren. 1882 Mohren.

- 1 46 Joh. Robert, S. v. Benedikt u. der Anna Bratschi,
Handelsmann und Burgerrat.
2 55 Emilie, Schw. v. Probst a 1, c 77.

78. **Bratschi** B aus Lenk. 1900. Affen.

Nr. Geb.

- 1 858 Friedrich Rudolf, Handelsgärtner, W. v. Marie
Elise Steiner aus Wiler bei Utzenstorf († 12).
2 84 Friedrich Rudolf.

79. **Brauchli** aus Groß-Andelfingen. 1901. Schmieden.

- 1 62 { Joh. Ulrich, Dr. med., Direktor der Irrenanstalt
Münsterlingen.
2 66 { Frida Farner aus Ober-Stammheim, c 91.
3-7 93 Martha. — 94 Hans. — 95 Rudolf Walter. —
98 Margareta. — 09 Frieda Gertrud.

80. **Brugger** aus Veltheim (Aargau). 1591. Webern.

- 1-2 39 Wilhelmine, T. v. Jak. Friedrich, Pfarrer in Täuf-
felen († 54), und der Caroline Isabelle Christine,
Schw. v. Lutz a 1 († 86); Schw. v. Fr. König A a 14,
VBT. v. 3. — 42 Friderike, gew. Lehrerin,
Schw. v. 1 etc.
3 67 Anna Maria Kath. Habermacher aus Rickenbach
in Luzern, W. v. Ed. Karl, Beamter auf dem eidg.
Befestigungsbureau († 08), S. v. Em. Bernhard,
Handelsm. († 71), VB. v. 1 etc. und der Johanna
Franziska Elise Dénééréaz aus Chardonne, († 13);
VBS. v. 1 etc.
4-6 92 Karl Otto. — 93 Walter Karl. — 900 Ger-
trud Alice.
7 61 Marie Josephine Prior aus Frankfurt a. M., abge-
schiedene W. v. August Alexander, Agent († 04),
S. v. Karl Ludwig August, Lehrer († 96), aus
I. Ehe mit Luise Johanna Rey von Genf († 60),
B. v. 10, 11, in Basel.
8-9 81 Lisa Ida Berta. — 82 (Elsa, c 04 mit Ero
Giacomo Basci, Chemiker aus Chiuro, Italien).
— 84 (Luise Emilia, c 04 mit Joh. Friedrich
Krauß, Kaufm. a. Basel). — 88 (Marguerite
Adele, c 10 mit Rud. Schneiter, Angestellter
aus Amsoldingen). — 03 Emil.
10-11 54 Marie Natalie, Privatlehrerin, Schw. v. 7. —
57 Sophie Adele, Erzieherin, Schw. v. 7.

81. **Brügger** aus Thunstetten. 1864. Metzgern.

Nr. Geb.

- 1 870 Klara Wermuth aus Signau, W. II. Ehe von Maximilian Eduard, Arzt in Signau († 12), S. v. Joh. Jakob, Weinhändler († 82), und der Julie Karoline, VSchw. v. Lutstorf b 6 († 99); B. v. 4. Aus I. Ehe mit Henr. Wieland († 87), aus Basel: 87 (Anna, Fr. Jäggi 34).
Aus II. Ehe:
- 2-3 93 Klara. — 95 Margarita.
- 4 59 | Bernh. Wilh. Ernst, Pfarrer am Burgerspital, B. v. 1.
- 5 64 | Maria Ruth Wieland, aus Basel, c 84.

82. **Brugh** zugeteilt 1861. Affen.

- 1 26 Johann Samuel, Schuster, W. II. Ehe v. Christina Bättig aus Ufhusen, Luzern († 11).
Aus I. Ehe mit Anna Rüfenacht a. Stettlen († 90): 84 (Rosa Anna, c 10 mit Emil Müller, Bäcker aus Thayngen).

83. **Brunner** A. 1441—1553.

a. Schuhmachern.

- 1 23 Karl Friedrich in Wien, gew. Telegraphendirektor, k. k. Hofrat, S. v. Karl Emanuel, Prof. der Chemie († 67), und der Clara Otth († 39); W. v. Emilie Elise Karol., VBT. v. Wattenwyl b 93 († 95); B. v. Fr. v. Fischer A 20; VBS. v. 10 etc.
- 2 53 | Karl Emil, aktiver k. u. k. Hof- u. Ministerial-
rat im Ministerium des k. u. k. Hauses und
des Äußern in Wien.
- 3 62 | Maria Amalia Hermine Billi von Sandorno,
Italien, c 85.
- 4 86 Felix Karl Joseph Emil, Jurist.
- 5 56 Henriette Berta.
- 6 61 Jeanne Dapples aus Lausanne, W. v. Rud. Ad. Robert, Oberst im Generalstab († 03), S. v. Friedr. Robert, Handelsmann († 76) und der Franziska Emilie, Schw. v. Marcuard 7 († 12); B. v. 7; BS. v. 10 etc.

- Nr. Geb.
- 886 (Helene Emilie Jeanne, c 13 mit D. Jakob Tijssens, Direktora. Dordrecht). — 88 (Blanche Hilda Emma, c 08 mit Leon Walter Ramus, Kavallerieoffizier aus Neuenburg).
- 7 67 Ernst Julius, Banquier, W. der Maria Ignacia Abadie geb. de Labastida, Egbert Pauls Witwe aus Paris († 02).
- 8–9 900 Susanna Maria Emilie. — 02 Marie Luise Nathalie Violette.
- 10 43 Elis. Cäcilie Eleonore, Schw. v. Fischer 40, W. v. Karl Adolf Barthol., Handelsm. († 78), S. v. Joh. Rudolf, Handelsm. († 64) u. der Susanna Karolina Suter († 76); B. v. 24, 27; VB. v. 6, Fr. v. Fischer A 24; MB. v. O'Gorman 1; VBS. v. 1.
- 11 77 Rachel Maria Gama de Paula a. Porto, W. v. Albert Hans Ludwig, in Porto († 06).
- 12–15 96 Bianca Cecilia. — 97 Edgar. — 02 Rahel. — 04 Leonor.
- 16 80 Laura Campos e Castro aus Covilha, W. v. Max Rudolf, Bankbeamter († 10).
- 17–20 02 Cecile. — 03 Hilda. — 04 Laura Eugenia. — 09 Christine Therese.
- 21 74 Ernst Friedr. Walter, Kaufm. in Rosario, Arg.
- 22 85 Isabel Helbling aus Argentinien, c 04.
- 23 05 Luise Cäcilia.
- 24 49 Mathilde, Schw. v. Wattenwyl b 19, W. v. Karl Rud. Ernst, gew. eidg. Beamter, B. v. 10 etc. († 90). 71 (Elisab. Emilie Carol., c 92 mit P. W. Rumpe, Apotheker aus Bonn).
- 25–26 75 Hans Adolf Hermann. — 78 Adolf, Beamter auf d. eidg. Handelsdep. — 80 (Margareta, c 05 m. Ad. Ferd. Alfr. Ernst Müller a. Koburg).
- 27 46 (Lud. Karl Eduard, Beamter d. Oberzolldirektion, B. v. 10 etc., W. I. Ehe v. Anna Strauß a. Winterthur († 79).
- 28 52 Luise Emma Rosa, Schw. v. Wyß A a 1, c 81 (II. Ehe).
- 29 82 Rudolf Ernst Max, Diplom-Ingenieur.
- 30 85 Emmy Hedwig Schneider a. Soest, Preußen, c. 11.

Nr. Geb.
 883 (Maria, Fr. v. May 31). — 85 (Meta, c 05 m.
 Ch. Marius Gagnebin, Dr. med., Arzt a. Renan
 und Neuenburg).

31 90 Alfred, cand. jur.

b. Zimmerleuten.

1 46 Elisa Rosa Maria Blau, W. v. Daniel Gottl. Max,
 Handelsmann († 02), S. v. David Rudolf Ludwig,
 Handelsmann († 83); MBS. v. Lindt 1 etc.
 2 68 Elise Maria Sara.
 3 70 (Ludwig Friedrich Max, Kaufmann.
 4 70 (Helene, Schw. v. Blösch 1, c 900.
 5-8 01 Marie Mathilde Helene. — 03 Emil Wil-
 helm Max. — 05 Eduard Willy. — 08 Eva.
 75 (Alice, Fr. Wäber *b* 3).
 9-10 78 Arthur. — 82 Marie Therese.
 11 28 Elisabeth, T. v. Marie Sophie.
 12 63 Joh. Friedrich, Schlosser, S. d. Elis. i. München.

84. **Brunner B** aus Balsthal. 1854. Schuhmachern.

1 78 (Anton Robert Adolf, Beamter der Oberzolldir.,
 S. v. Dan. Jos. Albrecht, Apotheker († 92), u. d.
 Ida, Schw. v. Wildbolz *b* 26 etc. († 06); BS. v.
 Fr. Meyer E 1.
 2 82 (Frida Schmid aus Gipf-Oberfrick, Aarg., c 05.

85. **Brunner C a.** Mönchaltorf (Zürich). 1878. Webern,

1 60 Ida Rosa Hulda, Klavierlehrerin, T. v. Johann
 Jakob, Handelsmann († 90), aus II. Ehe mit
 Rosina Bolliger a. Wittwil, Aarg. († 03); HSchw.
 v. Fr. Giraudi 1.

86. **Brunschwyler** aus Sirmach. 1891.

1 38 Joh. Baptist, Wasserleitungsunternehmer, W. v.
 Marie Josephine Eisenegger aus Maischhausen.
 Thurgau († 13).
 2 64 Josepha. — 66 (Martha Rosina, W. Steiger C 3),

- | Nr. | Geb. |
|-----|---|
| 3 | 870 { Johann Laurentius, Ingenieur. |
| 4 | 79 { Marie Scheurer a. Aarberg u. Seedorf, c 99. |
| 5-9 | 02 Josephine Marie. — 03 Elsa. — 05 Hilda.
07 Alice Maria. — 10 Dora. |
| 10 | 71 Alfred Aloys, Tiefbautechn. — 74 (Augusta
Josephine, Fr. Simon a 10). — 77 (Ida c 99
mit Ls. Arm. Neher, Fabrikant a. Gadmen). |

87. **Bucher** aus Meikirch. 1907. Mohren. 1908.

- | | |
|---|--|
| 1 | 59 Emma Emilie Bertha, Schw. v. Flügel b 12 etc.,
W. v. Friedrich († 02). |
| 2 | 98 Hermann. |

88. **Büchi** aus Winterthur. 1889.

- | | |
|-----|--|
| 1 | 70 { Eduard Friedrich, Optiker, S. v. Adam Friedrich,
Optiker († 13) und der Anna Sophie Kath. Stettler
a. Bolligen († 05), B. v. 5. |
| 2 | 76 { Mina Anna Leu a. Mattstetten, c 95. |
| 3-4 | 98 Friedrich Max. — 04 Eduard Hans. |
| 5 | 76 { Ernst Robert, Fürsprecher, Sekretär der bern.
Verwaltungsgerichts, B. v. 1. |
| 6 | 78 { Elise Noller aus Winterthur, c 04. |
| 7-9 | 05 Max Robert. — 06 Elsa Katharina. — 08 Mar-
guerite Gertrud. |

89. **Buchmüller** aus Lotzwil. 1879. Pfistern.

- | | |
|------|--|
| 1 | 43 { Gottfr., Lehrer a. ev. Seminar a. d. Muristalden. |
| 2 | 45 { Maria Emma, Schw. v. Frank 2 etc., c 70. |
| 3 | 71 { Gottfried, Pfarrer in Huttwil. |
| 4 | 76 { Frida, T. v. von Rütte b 21, c 99. |
| 5-6 | 01 Verena. — 03 Friedrich Albert. |
| 7 | 72 { Johann, Waisenhausvorsteher. |
| 8 | 74 { Luise Martha, T. v. Lütschg 1, c 97. |
| 9-11 | 98 Margareta Doris. — 900 Hans Hermann.
— 07 Martha Adelheid. |
| | 78 (Hedwig Gertrud, c 01 m. Ernst Guggenbühl,
Pfarrer a. Meilen, Zürich). |

90. **Büeler** aus Schwyz. 1913. Distelzwang.

Nr. Geb.

- 1 859 { Friedrich Aloys Severin, Dr. med., Arzt.
 2 72 { Julia Caroline Luise Vogelsang a. Solothurn, c 93.
 3-4 94 Ant. Aloys Friedr. — 900 Cäc. Marie Beatrix.

91. **Bühler** A. zugeteilt 1885. Metzgern.

- 1 83 Maria Julia, Brodeuse.

92. **Bühler** B aus Württemberg. 1897.

- 1 46 { Wilh. Eduard, Prediger der apostol. Gemeinde
 in Winterthur.
 2 45 { Sophie Cécile Lina, Schw. v. Graf A 31 etc., c 78.
 3 82 Wilhelm Arthur.

93. **von Büren** aus Büren. 1326, Metzgern.

- 1 25 Karl Heinr. Ludwig, Oberförster, S. v. Joh. Karl Albr., Gutsbes. zu Vaumarcus († 73), u. der Luise Abigail Henriette Katharina de Senarclens de St-Denys († 57), W. v. Marie Amélie Augusta Aline Natalie, Schw. v. Freudenreich 9 († 900).
 2 61 Jeanne Henriette Charlotte.
 3 62 { Albert Gustav Henri.
 4 88 { Blanche Olive, dite Odette Thoney aus Vuillens, Waadt, c 07.
 5-11 63 Germaine Sophie Adèle Ottenette. — 64 Amélie Elisa Alexandrine. — 65 Friedr. Philipp. — 67 Heinr. Karl Paul. — 68 Alice Eugénie. — 70 Charles Gabriel. — 74 Henriette Albertine.
 12 61 Florence Aline Hugonnet aus Morges in Bremen, gesch. W. I. Ehe von Wilhelm, Gutsbesitzer in Bouïra, Algier († 99), S. v. Karl Julius Theodor Heinr. († 79), aus II. Ehe mit Louise v. Perregaux von Neuenburg († 10); B. v. 16, 17; MBS. v. Thormann 10.
 13-14 84 René. — 86 Florence Madeleine.
 15 . . Emma Thibaudin verw. Adam, W. II. Ehe v. Wilhelm (12).

Nr. Geb.

- 16 859 Blanche Adèle, Schw. v. 12 etc.
- 17 64 { Ludwig Alfred, Rentier in Denens, B. v. 12 etc.
- 18 77 { Alice Marie Rose de Luze a. Frankreich, c 05
(II. Ehe).
Aus I. Ehe mit Henriette Alb. de Luze († 04):
- 19-20 90 Andrée Hilda. — 91 Charles Henri.
Aus II. Ehe:
- 21-23 07 Sabine Cécile Madeleine. — 09 Gérard
Guillaume John. — 13 Estienne Jean.
- 24 45 { Karl Ludw. Eugen, Sachwalter und Burgerrat,
S. v. Albert Eugen, Sachwalter († 96) und der
Katharina Elisabeth Adelheid v. Effinger († 04);
B. v. 26, 29, 32; MSchwS. v. Goumoëns 1, v.
Steiger A 79; MBS. v. Stettler A 40 etc.
- 25 55 { Katharina Maria v. Salis a. Chur, Schw. v. 27, c 74.
- 26 49 { Ludwig Franz, Sachwalter, B. v. 24 etc.
- 27 58 { Anna von Salis, Schw. v. 25, c 77.
- 28 81 (Anna Theodora, Fr. v. Tscharner 8). —
84 (Anna, Fr. Thormann 21). — 87 (Esther
Frida, c 12 mit Rud. Arth. Ernst Haccius,
Instruktionsoffizier aus Genf.) — 89 Eugen.
- 29 53 { Otto Eduard, Sachwalter, B. v. 24 etc.
- 30 60 { Dorothea, Schw. v. Diesbach 3, c 79.
- 31 89 Günther.
- 32 58 { Friedrich Arnold Ernst, Fürsprecher, B. v. 24 etc.
- 33 65 { Margaretha Bertha Ida, BT. v. Bondeli 1; HSchwT.
v. Mayu 2; MSchwT. v. Zeerleder 1, c 05.
- 34 31 Ludwig, in Madison, Indiana, S. v. Arnold Ludw.
Gottlieb († 79) und der Anna Bühler v. Township
(† 42), W. v. Amy Green aus Madison, Indiana
(† 94); B. v. 35, 42, 49.
- 35 37 { Gustav John Friedr., B. v. 34 etc., in Madison.
- 36 . . { Maria Anna Rycker aus Madison, c 59.
- 37-41 60 Karl Edmund. — 64 Franz Joseph. — 66 Eva
Minerola. — 69 Magenta Aug. — 72 David Roy.
- 42 39 { John Adolf, B. v. 34 etc., in Madison.
- 43 . . { Araminta Rycker in Madison, c . .
- 44-48 61 Estella Evelina. — 66 Eugen. — 67 Marie
Ellen. — 69 Irwin. — 71 James Ludwig.
- 49 42 David in Tennessee, B. v. 34 etc.

94. **Bürgi** aus Lyss. 1898. Zimmerleuten.

Nr. Geb.

- 1 872 { Emil, Dr. med., Arzt, Prof. an der Hochschule,
S. v. Friedr., Baumeister († 09) und der Magda-
lena v. Känel aus Äschi († 13); B. v. 5, 10, 13, 14.
- 2 75 { Pauline Lucie Bandi aus Oberwil b. Büren, c 99
- 3-4 01 Friedr. Wolfhart. — 04 Sandro Manfred.
- 5 73 { Alfred, Ingenieur, B. v. 1 etc.
- 6 80 { Olga Johanna Bigler aus Muri, c 99.
- 7-9 900 Fritz. — 01 Alfred. — 06 Rolf.
- 10 78 { Moritz, Dr. med. vet., Tierarzt, eidg. Viehseuchen-
kommissar, B. v. 1 etc.
- 11 82 { Emma Margarita Ämmer aus Matten, c 03.
- 12 07 Moriz Otto.
- 13 77 Robert, Kaufmann, B. v. 1 etc.
- 14 81 { Hermann, Baumeister, B. v. 1 etc.
- 15 87 { Elisabeth Schmitz aus Fraubrunnen, c 12.
- 16 13 Liselotte.

95. **Buri** aus Schüpfen. 1912.

- 1 64 Rosa Johanna Dähler aus Bern, W. v. Adolf
Heinrich, Prokurist der Nationalbank († 11).
- 2-4 93 Helene. — 94 Johanna. — 96 Max. — 99 Otto.

96. **Burkhalter** aus Seeberg. 1865. Pfistern.

- 1 57 { Johann Emil, Dr. med., Arzt in Thun, S. v. Joh.
(† 66) u. der Christina Bieri a. Schangnau († 86).
- 2 61 { Luise Ortlieb aus Buckten, Baselland, c 87.
- 3-5 88 Maria Luise. — 89 Emma Helena Ida. —
93 Martha Elisabeth.

97. **Bürki** A aus Dießbach b. Thun. 1793.

Schuhmachern.

- 1 71 Alex. Albert Karl in Genf, S. v. Karl Friedr. Rud.,
Gutsbes. in St. Prex († 88) u. der Julia Karoline
Rosalie, Schw. v. Marcuard 8 († 88); W. v. Wilhel-
mine Marie Mauderer aus Deutschland († 92);
B. v. 2, Fr. v. Wattenwyl b 87; BS. v. 3.

Nr. Geb.

- 2 886 Julie und (Jeanne, Zwillingsschw. v. 2, c 12 m.
Edm. Ladislaus Stransky, Edler v. Stranograd,
Gesandtschaftskanzleirat aus Melnik, Österreich).
- 3 50 { Ludwig Albrecht in Ouchy, S. v. Karl Ludwig
Samuel, Banquier († 52), und der Julie Sophie
Luise, Schw. v. Jenner 1 († 84); VB. v. 1-2;
MBS. v. Diesbach 1.
- 4 60 Margareta Perdonnet aus Ville-d'Avray, Frankr.,
und Vivis, c 80.
- 5 83 Elisabeth.
- 6 85 { Francis Fernand, Finanzier.
- 7 93 { Beatrix Whitehouse aus New-York, c 13.
- 8 89 (Antoinette Geneviève, c 11 mit Jean Theod.
Burnier aus Lutry und Cully). — 93 Coletta
Ella.

98. **Bürki** B aus Bümpliz. 1860. Pfistern.

- 1 59 Marie Scheibli a. Zürich, W. II. Ehe v. Jak. Gottl.
Ludwig, Sekr. d. städt. Armendir. († 08), S. v.
Chr. Ludw., Vorst. d. Bur. d. Armenvereins († 77),
und der Sophie Henr. Groß a. Neuenstadt († 79).
Aus I. Ehe mit Klara Ros. Siegr. a. Biglen († 81):
- 2 79 { Max, Buchhalter.
- 3 84 { Lina Emilie Müller a. Degerfelden, Aarg., c 06.
- 4 11 Ruth.
Aus II. Ehe: 87 (Jenny, c 13 mit Ed. Joh.
Heinr. Boß, Glasermeister aus Seftigen).

99. **Burren** aus Rüeggisberg. 1902. Metzger n.

- 1 60 { Friedrich, Regierungsrat.
- 2 67 { Berta Trachsel aus Rüeggisberg, c 87.

100. **Burri** aus Rüscheegg. 1913.

- 1 76 { Friedrich, Dr. phil., Hausvater am evang. Seminar
auf dem Muristalden.
- 2 79 { Marie Plattner aus Reigoldswil, c 09.
- 3 10 Friedrich. — 13 Hanna Elisabeth.

101. **Bütikofer** aus Kernenried. 1912. Schmieden.

Nr. Geb.

- 1 857 | Niklaus, Titelverwalter der Kantonalbank.
 2 70 | Marie Elise Mäschi aus Büren, c 91.
 3-6 92 Johanna Elise. — 93 Flora Elise. — 96 Paul
 Alfred. — 97 Otto Ernst.

102. **Byland** aus Veltheim (Aargau). 1908.

- 1 52 | Karl, Kaufmann.
 2 56 | Lucie Diacon aus Dombresson, c 76.
 3 88 Charles.

103. **Cardinaux** aus Palézieux, 1912.

- 1 76 | Paul Robert, Direktor des schweiz. Serum- und
 Impfinstitutes, B. v. Fr. Oppikofer 3 und 7.
 2 83 | Alice Marie, T. v. Gerster A 18, c 03.
 3-5 04 Robert Eduard. — 05 Louis Alfred. — 09
 Eduard Paul François.

104. **von Cerjat** aus Milden. 1793. Pfistern.

- 1-3 33 Luise Elisabetha, T. v. William Wodley Frédéric
 († 70) und der Maria Holmes aus Irland († 82). —
 35 Maria Magdal. Elisa, Schw. v. 1. — 43 Laura
 Georgina, Schw. v. 1.
 4 . . . Helene Forbes Mill, W. v. Charles Thomas
 William George († . . .), S. v. Karl Sigm. († 48) u.
 der Augusta Marie Weston († 26); VB. v. 7, 11;
 16, 21, 23.
 5-6 49 Augusta. — 60 Charles Rowland Wynne.
 7 50 | Heinrich Gustav Karl, Oberstleuten., Kavallerie-
 instruktor, S. v. Aug. Heinrich Sigismund († 900)
 und der Emilie Klara Estella Platzmann v. Lyon
 († 90), B. v. 11, 16; BS. v. 4 etc.
 8 61 | Judith Karol. de Palézieux-Falconnet a. Vivis, c 87.
 Aus I. Ehe mit Françoise Irma Landerset aus
 Freiburg († 82):
 9-10 79 Marie Sophie Clarisse. — 81 Jeanne Louise
 Augusta.

Nr. Geb.

- 11 857 (Gaston Karl Gustav, Ingenieur, B. v. 7 etc.
 12 69 {Henriette van den Berg, abgesch. d. Alexander
 van de Star, aus Holland, c 900.
 13-15 97 Elisabeth Marguerite Henriette. — 900 Roger
 August Sigismund. — 05 Maximilian Charles
 Auguste.
 16 61 {Charles Oscar, Bankier in Lyon, B. v. 7 etc.
 17 64 {Marg. Isabelle Anna de Palézieux-Falconnet aus
 Vivis, c 86.
 18 88 René Gaston.
 19 900 Humbert Sigismund, S. v. Humbert Henry, Buch-
 halter in Genf († 900), B. v. 7 etc., und der Alice
 Bates aus New-York (wieder c 07 mit Adolf Alfred
 Gautier, Professor aus Genf).
 20 35 Julie Agnes Maria Guadagni aus Florenz, W. v.
 William Viktor († 98), B. v. 4; VB. v. 7 etc.
 21 62 Blanche Katharina Isabella Maria.
 22 25 Wynne Charles, gew. Offiz. in großbritannischen
 Diensten, B. v. 4; VB. v. 7 etc., W. v. Fanny
 Stella Nixon aus Irland († . .).
 23-24 68 Robert Arthur. — 70 Friedrich Max.

105. **Cherbuliez** aus Genf. 1866. Affen.

- 1 37 (Emil Anton, Dr. phil., Privatdozent in Zürich.
 2 59 {Emma Helene Georg. Köckert aus Genf, c 85
 (II. Ehe).
 Aus I. Ehe mit Maria Julia Mathilde, Schw. v.
 Wild 13 († 79): 69 (Susanna Valencia Aline
 c 99 mit Hermann Aldrich in New-York).
 3 77 {Karl Emil Walter, Handelsmann in Zürich.
 4 78 {Johanna Elisabeth Bendrig, a. Klein Schönau,
 Preußen, c 01.
 5-6 02 Paul Robert Walter. — 04 Dora Maria.
 Aus II. Ehe:
 7-9 86 Susanna Cordelia Adèle. — 88 Anton Elisa
 Adolf, Ingenieur. — 91 Paul Emil, techn.
 Chemiker.

106. **Christeller** aus Saanen. 1848. Kaufleuten.

Nr. Geb.

- 1 853 Luisa Anna Wallis aus Rothenburg, Luzern, in Mailand, W. v. Joh. Rud. Alfred, Dr. med., Arzt († 94), MB. v. Ris *b* 35 etc.
- 2 76 Robert Hans Fritz Alfred, Dr. phil., Chemiker in Mailand. — 78 (Margareta Augusta, c 01 mit Joseph Cabrera aus Bordighera).

107. **Christen** A aus Hasle bei Burgdorf. 1810.

Schuhmachern.

- 1 67 Theodor Alphons, Arzt in Kriens, S. v. Theodor, Bierbrauer in Burgdorf († 87) u. der Ther. Karol. Amanda Schoch aus Burgdorf († 11); B v. 2, 9; BS. v. 13.
- 2 70 Max Lorenz, Bierbrauer in Burgdorf, B. v. 1 etc.
- 3 71 Lina Schenk aus Signau und Burgdorf, c 91.
- 4-8 92 Lina. — 94 Hedwig. — 95 Dora. — 98 Frida. — 07 Charlotte.
- 9 78 Karl Friedrich, Landwirt in Deutsch-Ostafrika, B. v. 1 etc.
- 10 77 Lussik Malwina Abeljanz aus Zürich, c 01.
- 11-12 02 Luise Malva. — 03 Theodora Erika.
- 13 57 Berta Maria Ruprecht aus Laupen, W. v. Gottfried, Wirt († 03), S. v. Jakob, Pfarrer in Bremgarten († 84) und der Maria Cäcilia, VSchw. v. K pfer A c 25 etc. († 76); VB. v. 1 etc.
- 14 84 Ernst Otto, Schlosser in St. Gallen, gesch. 12 v. Dora Lucie Schr der 1.
- 15-16 10 Otto Gottfried. — 11 Max Walter.
- 17-22 88 (Martha Luise, c 11 mit Karl Heimsch, Buchbinder a. Walkringen). — 90 Oskar Gottfr. — 91 Lina Hedwig. — 93 Johanna Berta. — 95 Dora Marg. — 97 Elsa Fanny. — 99 Irma Rosa.

108. **Christen** B aus Aarau, urspr. aus Wolfenschießen.

1845. Affen.

Nr. Geb.

- 1 851 Anna Lina Jaggi aus Gsteig b. Saanen., Schw.
v. W. Lutz *b* 5; MSchw. v. Fetscherin *a* 2, W. v.
Gottlieb, Eisenhändler († 12), S. v. Andr. Georg,
Eisenhändler († 71) und der Elisabetha Künsch
aus Niedergraßwil († 08).
73 (Maria Elisabeth, Fr. Fetscherin *b* 22).
- 2 74 (Friedrich Georg, Kaufmann.
- 3 78 (Anna Marie Math. Metthée aus Bonfol, c 99.
- 4-6 01 Marguerite Anna. — 02 Susanna Rosa. —
05 Fritz.
- 7 76 (Rudolf Gottlieb Emil, Kaufmann.
- 8 86 (Anna Marg. Marfurt a. Langnau, Luzern, c 05.
- 9-11 06 Rudolf. — 07 Max. — 12 Hans.
78 (Anna Math., Fr. Schönemann 2). — 83 (Rosa
Luise, Fr. Heuberger 3).
- 12 87 Gustav Walter, Maschineningenieur.

109. **Ciolina** aus Toreno (Piemont) und Mannheim. 1865.

Zimmerleuten.

- 1 49 (Romeo Maria, Handelsmann, S. v. J. Bapt. († 78),
u. d. Carol. Maria Josepha Amrhein aus Mann-
heim († 97); W. II. Ehe v. Elise Gécile Steffen a.
Saanen († 95); B. v. 7, 11 etc.
- 2 72 Elise Gehrig a. Buttisholz, c 98 (III. Ehe).
Aus I. Ehe mit Emma Luise Jung a. Steffisburg
(† 94):
- 3 91 Romeo.
Aus III. Ehe:
- 4-6 98 Joseph Anton. — 01 Margherita Elsa. —
02 Heinrich Paul Harald.
- 7 52 (Torquato Alphons Leander, Privatier.
B. v. 1 etc.
- 8 64 Emilie Lehmann aus Obergraßwil, c 85.
- 9-10 89 Marie Josephine. — 91 Johanna Bianca.
- 11 55 (Joh. Ferdinand Oskar, Handelsmann, B. v. 1 etc.
- 12 67 (Maria Anna Hebeisen a. Langnau, c 02.
- 13 03 Ferdinand.

110. **Conrad** aus Nods. 1874. Obergerwern.

Nr. Geb.

- | | | | |
|---|-----|---|---|
| 1 | 847 | } | Friedrich Theophil Justin, Dr. med., Arzt und Privatdozent, B. v. W. Haller A 70. |
| 2 | 76 | | Maria Paula Rauch gesch. Steinmann, d. Georg aus St. Gallen, c 10 (II. Ehe).
Aus I. Ehe mit: |
| 3 | 51 | | Berta Schmid a. Eriswil, gesch. 08:
79 (Blanche Louise Alice, W. Aeschbacher 1). |
| 4 | 81 | } | Adrian Max, Oberförster in Burgdorf. |
| 5 | 87 | | Johanna Charlotte Nicola a. Roveredo (Graubünden) u. Burgdorf, c 10. |
| 6 | | | 11 Rudolf. |

111. **Cruciani** aus Montegranaro, Italien, zugeteilt 1905.

- | | | |
|---|----|--|
| 1 | 40 | Emilie, Schw. v. Hermann 1 etc., W. v. Federico, evang. Pfarrer in Montegranaro († 900). |
|---|----|--|

112. **Dähler** aus Seftigen. 1865. Zimmerleuten.

- | | | | |
|-----|----|---|--|
| 1 | 55 | } | Karl Rob. Alfr., Handelsmann in Alexandrien, S. v. Joh. Karl, Adjunkt d. eidg. Bauinspektorats († 90) u. d. Marie Elise Frauchiger v. Wyßachen († 88); B. v. 7, 11, 12, Fr. Käser A 18; HB. v. 17; VB. v. 9. |
| 2 | 62 | | Amalie Luise Anna, VBT. v. Henzi c 13, c 84. |
| 3-6 | | | 85 Bernhard Walter. — 86 Anna Helena. — 90 Alfred Max. — 97 Edmond Georges. |
| 7 | 56 | } | Karl Emil Bernh., Arch., B. v. 1 etc. |
| 8 | 56 | | Maria Krönacker aus Ruffach, Elsaß, Schw. von 11, Geschäftsinhaberin, c 83. |
| 9 | 84 | | Dora, T. v. Karl Rud. Hermann, Architekt († 90), B. v. 1 etc., u. der Emilie Siegenthaler a. Meikirch (wieder c 95 m. Joh. Staufer, Lehrer a. Grafenried). |
| 10 | 95 | | Berta, T. v. Emilie geb. Siegenthaler, W. von Karl Rudolf Hermann (s. 9). |
| 11 | 54 | | Rosalie Anna Krönacker, Schw. v. 8, W. v. Karl Arnold, Handelsmann († 02); B. v. 1 etc. |

Nr. Geb.

- 12 868 Anna Margarita, T. v. Rohr B 21; W. II. Ehe v. Karl Emil, Chef Traiteur († 02); B. v. 1.
 13 Aus I. Ehe mit Joseph. Ursula Maria Mosettig aus Triest († 92): 92 Cornelia, Rotkreuzschwester in Gibraltar.
 14-16 Aus II. Ehe: 94 Esperia Elsa. — 98 Rudolf Hans. — 01 Margareta.
 17 45 (Karl Eug. Léon, Handelsm., S. v. Joh. Karl (s. 1).
 18 37 (Adelaide Margarita Joste, verw. Patru, c 84.

113. **Dändliker** aus Hombrechtikon. 1860. Pfistern.

- 1 41 Johanna Julia Schnell a. Basel, W. II. Ehe von Joh. Friedr. († 900), S. des Johann Kaspar u. d. Regula Wyland, Vorsteher der Diakonissenanst.

114. **Dasen** aus Gerolfingen. 1864. Schmieden.

- 1-2 68 Luise Martha, T. v. Wilhelm Heinrich, Metzger u. Wirt († 78), u. d. Anna Magd. Sturm a. Hüsingen, G.-H. Baden († 900), Schw. v. 2 u. 3, HBT. v. 9 etc. — 79 Emma Katharina, Schw. v. 1 etc.
 3 71 (Friedrich Heinrich, Wirt, B. v. 1 etc.
 4 72 (Maria Anna Linsmayer, a. Augsburg, c 95.
 5-8 95 Friedrich Heinrich. — 98 Franz. — 04 Heinrich Louis. — 05 Marie Susanna.
 9 44 Johann Rudolf, Oberst, gew. Zeughausverwalter, W. v. Wilhelmine Valeria Weber geb. Moos aus Winterthur († 13), S. v. Joh. Rudolf, Metzger u. Speisewirt († 84), aus II. Ehe mit Christina Riem v. Kirehdorf († 57), B. v. 17, HB. v. 23, VHB. v. 1 etc.
 10 72 (Hans Gerold Ludwig, Arch. in Frankfurt a. M.
 11 80 (Elisab. Kath. Glück a. Frankfurt a. M., c 04.
 12 12 Walter Ernst Hans.
 74 (Klara Anna Maria, c 95 mit Arnold Luder, Zeughausverwalter aus Büren z. Hof).
 13 75 Mathilde Luise Mina.
 14 79 (Emil Rud., Kreis-Oberförster in Meiringen.
 15 89 (Elisa Rosa Zurflüh a. Meiringen, c. 10.
 16 11 Erika Verena.

Nr. Geb.

- 17 848 Karl Eduard, Handelsmann, B. v. 9 etc., W. v. Ernestine Victoria Maria Morice aus Andouillé, Frankreich († 13).
- 18 70 Charlotte.
- 19 77 René Charles, Küchenchef.
- 20 77 Marie Julie Maillard a. Paris, c 03.
- 21–22 04 René Louis Eduard. — 08 Marie Luise Julia Charlotte.
- 23 63 Franz Friedrich, Dr. med., Oberst, Sanitätsinstr., S. aus III. Ehe Joh. Rudolfs (s. 9) mit Anna Hofstettler a. Wahlern († 93), in Basel, HB. v. 9, 17 etc.
- 24 62 Ursule James Ducommun aus Genf, c 90.
- 25–27 91 Walter Hans, Elektrotechniker. — 93 Johanna Emma. — 99 Martha Hedwig.

115. **Davinet** aus Pont d'Ain. 1900 durch Schenkung.
Obergerwern. 1901

- 1 39 Horace Eduard, Architekt, Inspektor des Kunstmuseums, B. v. W. Studer *b* 1.

116. **Demme** aus Sachsen-Altenburg und Unterseen.
1856. Mittellöwen.

- 1 43 Julie Anna, Schw. v. Hünenwadel 1, W. v. Herm. Rudolf, Prof., Dr. med., Arzt am Jennerspital († 92), S. v. Herm. Askan, Prof. († 67), u. d. M. L. Elis. Augusta Diruf († 82); B. v. 5; VB. v. 7 etc.
- 2 68 Rudolf Alfred, Banquier.
- 3 68 Flora Anna Whitney, Abgesch., I. Ehe v. Rud. 2, wieder c 10.
- 4 96 Katharina.
- 5 43 Maria Anna Julia Hirt aus u. in Solothurn, W. v. Karl Richard, Spiritusfabrikant († 71), B. v. 1 etc.
- 6 66 Richard Askan Paul, Maler.
- 7 81 Hans Kurt, Kaufmann, S. v. Kurt Edgar, Spiritusfabrikant († 11) u. d. Adele Ida Krebs a. Twann († 07); B. v. Frau Pochon 4, Fr. König A a 47; BS. v. 1 etc.
- 8 83 Hedwig Christen aus Hellsau, c 08.
- 9–10 10 Hans Willy. — 13 Eduard Rudolf.

117. **Dick** aus Safnern. 1434—1582.

a. Schmieden.

(Jüngere Linie.)

Nr. Geb.

- 1 848 Anna, Schw. v. Gerber B. 8, W. v. Karl Friedrich, Pfarrer in Ligerz († 79), S. von Karl David, Pfarrer zu Bargaen; VB. v. 2.
- 2 59 Pauline Adolfine Marie Kintzinger aus Konstanz, W. II. Ehe v. Joh. Rud., Dr. med., Arzt u. Privatdoz. († 13), S. v. Rud. Eman., Pfarrer in Pieterlen († 88) und der Kath. Elisabeth Emilie Münch a. Basel († 96); B. v. 3, 4, BS. v. 1.
Aus I. Ehe mit Paul., Schw. v. Probst a 1 etc. († 88):
87 (Sophie Helene, c 10 mit Herm. Lud. Matti; Dr. med., Arzt aus Zweisimmen).
- 3 56 Karl Emil, Dr. med., Arzt in Lyß, W. v. Margarita Rosa Küng aus Lyß († 11); B. v. 2 etc.
- 4 60 Samuel Friedrich, Dr. med., Arzt in Burgdorf, B. v. 2 etc.
- 5 77 { Richard, Postbeamter, S. v. Emanuel Joh. Guido, Pfarrer in Frauenkappelen († 08) u. der Soph. Magd. Elise, VSchw. v. König B 1, MSchw. von Lichtensteiger 2 († 89); BS. v. 10.
- 6 78 Margarita Kuhn aus Frauenkappelen, c 02.
- 7-9 04 Sophie Margarita. — 05 Richard Guido. — 09 Johanna Marta.
- 10 49 Anna Moser a. Rüderswil, W. II. Ehe v. Rudolf Ludw. Eduard, Buchhalter; VB. v. 5 († 05).
- 11 45 Rosa Luise Jaquet v. Lasagne, abgesch. W. I. Ehe des Rud. Ludw. Eduard (s. 10) in Lättich.
Aus I. Ehe:
- 12 72 Jeanne Karol. Wolf a. Ruswil, Luzern, W. v. Friedrich Louis Eduard, Buchhalter in Eaux-Vives, Genf († 08).
- 13 900 Renée.
Aus II. Ehe:
- 14 91 | Rudolf Hugo, Korrespondent in Barnas.
- 15 91 | Winifred Helen Winter a. Schottland, c 12.
- 16 93 Friederike Anna.

b. Affen.

(Ältere Linie.)

Nr. Geb.

- 1 835 { Samuel Karl Franz, gew. Schlosserm., S. v. Sam.
Franz Ludw., Bundesbeamter († 80), a. d. I. Ehe
mit Sus. Marg. Dürig († 37); VBS. v. 11, 14 etc.
- 2 38 { Anna Elis. Weißmüller, W. v. Jak. Sam. Robert
Schärer († 61), c 62.
- 3 65 { Joh. Franz, Vorsteher in d. Lehrwerkstätten.
- 4 78 { Julie Nüesch a. Balgach, St. Gallen, c 03.
- 5-6 04 Hans Rudolf. — 06 Walter.
- 7 66 { Karl Emil, Oberingenieur in Wien.
- 8 83 { Johanna Martina Lucretia Justine Ihle aus
Amsterdam, c 900.
- 68 (Klara Maria, Fr. Märki 3). — 69 (Martha,
c 93 mit Otto Wilhelm Kleb, eidg. Beamter
aus St. Gallen). — 72 (Mathilde Berta, Fr.
Küenzi B 2).
- 9 74 { Franz Rob., Kaufmann, gesch. v. Lina Rupp 1.
- 10 77 { Maria Schadegg geb. Kneuß a. Hemmerswil,
Thurgau, c 13 (II. Ehe).
- 76 (Johanna, c 11 mit Ernst Mühlemann, Kauf-
mann aus Aeffigen). — 77 (Minna Frida, c 96
m. Friedr. Ferdinand Siebenmann, Lithograph
aus Aarau).
- 11 55 Susanna Elisa, Schw. v. Kocher a 6, W. v. Karl
Ludwig, Geschäftsführer d. schweiz. Volksbank-
filiale († 85), S. v. Karl Emanuel, Pfarrer an der
Strafanstalt († 76), u. d. Anna Ursula Notegen
(† 78); VBS. v. 1 etc.
- 12-13 76 Karl Wilh., Architekt. — 78 (Lea Elise, c 10
mit Ernst Salehli, Arch. a. Aarberg). — 79
Walter Rudolf, Handelsmann in Honolulu.
- 14 46 { Friedr. Franz Karl, Lehrer in Sangernboden-Plaf-
feyen, S. v. Friedrich, Handelsmann († 81) aus
I. Ehe mit Elisabeth Schär a. Walterswil († 53);
VBS. v. 1 etc.
- 15 49 { Elisabeth Suter a. Kölliken, Aargau, c 76.

- Nr. Geb.
- 16 878 | Arnold Robert, Angestellter in Worblaufen.
- 17 79 | Rosa Lüthi a. Rüderswil, c 02.
- 18-26 03 Marie Rosalie. — 04 Robert Friedrich. —
05 Walter. — 06 Arnold Robert. —
07 Margaretha — 08 Johann Ernst. —
10 Emil. — 11 Wilhelm. — 13 Gertrud.
- 27 77 (Maria Berta, c 900 mit Daniel Gottlieb Haus-
mann, Droguist a. Steckborn). — 80 Friedr.
Emil. — 83 (Clara Margarita, c 05 mit Jos.
Hügli, Wagner a. Mühledorf). — 89 (Elise Ida,
c 07 mit Friedr. Zbinden, Karrer a. Rüscheegg).
- 28-29 78 (Lina Maria, Schw. v. 28, c 13 mit Peter Gottl.
Dietrich aus Gampelen). — 79 Herm. Otto, Post-
beamter, S. v. August Otto, Weinhändler († 82),
u. der Maria Margar. Frey (wieder c 85 mit
Abrah. Alb. Herndl, Metzger a. Elay). — 82 Berta
Hedwig, Lehrerin.
- 30 41 Ver. Übersax a. Thörigen, KG. Herzogenbuchsee,
W. v. Gottlieb, Schlosser († 83), Umbieterin.
- 31 72 Gottlieb Friedrich, Beamter, gesch. 13 von
Magdalena Feuz B. 1.
- 32-37 99 Gottlieb Friedrich. — 01 Ernst. — 02
Paul. — 04 Hans. — 05 Erna. — 07 Walter
- 38 79 Elisa Rosa.

118. von Diesbach. 1293—1416. Distelzwang.

- 1 43 Marie Pauline Margar. Hibert a. Cannes, Frank-
reich, gesch. W. v. Sam. Bernh. Franz, Ingenieur
in Marseille († 95), S. v. Joh. Bernh. Adolf († 82)
u. d. M. J. Elise, VSchw. v. Bürki A 3 († 31).
70 (Marie Julie Elisab. Mathilde, c 93 mit Charles
G. Olivier Le Roy d'Amigny aus Sonceboz).
- 2 46 Ida Clarissa Katharina Tanner a. Aarau, W. v.
Friedrich, Gutsbesitzer auf Spree († 09), S. v. Em.
Bernh. Friedr. v. Liebegg († 81), VHB. v. 3, u. der
Sophie Louise v. May († 92); B. v. Fr. Pillichody
10; MB. v. v. Wattenwyl b 44; v. Steiger A 130
etc., v. Erlach a 2.

Nr. Geb.

- 3 858 { Robert, Privatier, S. v. Rudolf Karl Ferdinand
(† 83), u. der Sophie Ros. Julie v. Tavel († 08);
B. v. Fr. v. Büren 30.
4 57 { Joh. Dorothea Marg. Waldmann a. Hannover, c 85.

119. **Dietrich** zugeteilt 1848. Schmieden.

- 1 54 Anna Elisabeth, T. v. Abraham, Landwirt zu Gerzensee († 10) u. der Anna Dähler a. Seftigen († 02); Schw. v. 2, 3, 8, 16; VBS. v. 18 etc.
2 56 Johann Friedrich.
3 63 Margarita Brügger aus Gelterfingen, W. v. Karl Christian, in Harrington, Nordamerika († 11); B. v. 1 etc.
4-7 90 Anna Luise. — 92 Friedr. Johann. — 93 Karl Christian. — 95 Lina Ida.
8 63 { Gottfried, Melker in Zollikofen; B. v. 1 etc.
9 62 { Christ. Imhof a. Niedermuhlern, Schw. v. 19, c 86.
10-15 86 Alfred. — 88 Gottfried. — 89 Friedrich. — 92 Marie. — 98 Ida. — 02 Ernst.
16 68 Rosina.
17 29 Elisabeth Läderach a. Wichtrach, W. v. Johannes, Landwirt in Gerzensee († 11); VB. v. 1.
18 54 { Christian, Landw. in Gerzensee, Zwilling m. 31.
19 57 { Anna Imhof a. Niedermuhlern, Schw. v. 9, c 79.
20 79 { Eduard, Landwirt auf d. Belpberg.
21 85 { Rosina Hirschi aus Schangnau, c 10.
22-23 11 Fritz. — 13 Anna.
80 (Maria Anna, c 05 m. Hans Rud. Schneider, Landw. a. Seftigen). — 81 (Elise, c 10 mit Herm. Ernst Walter, Landwirt a. Wohlen).
25 83 { Christian, Landwirt in Gerzensee.
26 88 { Marie Hänni a. Gerzensee, c 10.
27-28 11 Hans. — 13 Marie Martha.
29-30 88 Friedrich. — 90 Gottfried.
31 54 { Karl Joh., Landw. in Gerzensee, Zwilling m. 18.
32 63 { Rosina Wytttenbach a. Gelterfingen, c 85.
33-34 86 (Anna Martha, c 09 mit Rob. Zbinden, Lehrer aus Jaberg). — 88 Rosa Netta. — 89 Margareta Elise. — 95 Hans Franz.

120. **Dietzi**, aus Rheineck. 1622. Pfistern.

Nr. Geb.

- 1 836 Ferdinand, Architekt, landesabw., S. v. Ferd.,
Stadtbauinspektor († 74), u. d. Maria Barb. Meley
(† 88); W. v. Margaritha Luise, Schw. v. Henzi b 6
etc. († 02).
- 2 64 { Hans Ludwig, Maler.
- 3 80 { Emma Bertha Bläuer aus Strättlingen, c 03
(II. Ehe).
Aus gesch. I. Ehe mit Wilhelmine Hoppe aus
Weimar († 97):
- 4 93 Hans Ludwig.
Aus II. Ehe:
- 5-8 03 Robert. — 05 Johanna. — 06 Hedwig.
— 07 Elly Louise.
- 9 65 f Ferdinand Rob., Dr., amerikan. Zahnarzt.
- 10 67 l Marie Elisabeth Hedw. Bion a. St. Gallen, c 93.

121. **Dittlinger**. 1455—1555. Schmieden.

- 1 62 { Cornelius Ernst, Offizier der niederl. Flotte, S. v.
Ludwig, Steuereinnehmer († 72), und der Agatha
Marg. Sandt Van Nooten († 08); BS. v. 4, 9.
- 2 . . Constance Henriette Nolthenius, c 900.
- 3 01 Julie Agathe.
- 4 35 Wilhelm. Agneta Wendela Van Beresteyn, in Her-
zogenbusch, W. v. Victor, gew. Offizier in neapol.
Diensten († 03), S. v. Viktor Karl Gerhard, Oberst
in niederl. Diensten († 64), und der Katharina
Karol. Verchellouw aus Herzogenbusch († 66);
B. v. 9 etc., VB. v. 1.
- 5 62 Wilhelm Karl Gerhard, Advokat in Her-
zogenbusch.
- 6 64 f Rudolf Eduard, Kavallerieoffizier in Deventer,
- 7 . . (Joh. Kornelia Elisabeth Adelaide Calkoen, c 98.
- 8 73 Berta Augusta Wendela.
- 9 . . Anna Maria Emilia Franziska de Jonge van
Zwynsbergen, W. v. Friedrich Eduard Theodor,
gew. königl. Staatsanwalt zu Dordrecht, Holland
(† 98), B. v. 4 etc.

Nr. Geb.

- 10–11 862 Victor Cato Emilius, Postbeamter. — 64
Marinus, Offizier.
12 46 Barb. Christina Hirt aus Laufenburg, Aargau,
W. v. Karl Wilhelm, Handelsmann († 12).

122. **Diwy.** 1573. Affen.

- 1 61 {Karl Friedrich, Beamter der Oberzolldirektion,
S. v. Rud. Karl, Architekt beim städt. Bauamt
(† 97) aus I. Ehe mit Mar. Magd. Elisabeth Funk
aus Nidau († 67); B. v. 3.
2 53 {Charlotte Augusta Eugenie Schärer, geschied.
Rüegg aus Zürich, c 95.
3 62 Rosina Aug. Spalinger aus Marthalen, W. v.
Hans Rudolf, Bautechniker († 04); B. v. 1.
4 88 Franz, S. v. Rosa Sophie, c 92 mit Battista
Peracini aus Mailand.

123. **Dohna.** 1657. Pfistern.

Graf Siegmар zu Dohna (geb. 1818, s. Verzeichnis von 1889, Nr. 35) hat 1877 hier die Gesellschaft angenommen und dabei eine Stammtafel über die Deszendenten des Grafen Friedrich von Dohna eingereicht, welcher 1657 als damaliger Herr zu Coppet im Waadtlande das Bürgerrecht der Stadt Bern erhalten hat. Seither sind jedoch weder dem Zivilstandsamt noch der Bürgerkanzlei über die Veränderungen im Familienstand Mitteilungen zugegangen.

124. **Dübi** aus Schüpfen. 1888. Mittellöwen.

- 1 48 {Heinrich Albert, Dr. phil., gew. Gymnasiallehrer,
Gesellschaftspräsident.
2 54 {Fanny Melanie Ernst aus Winterthur, c 79.
3 80 {Heinr. Walter, Ingenieur in Zürich.
4 85 {Amalie Dürst aus Zürich und Diesbach,
Glarus, c 07.
5 13 Helene Marguerite.
6–8 81 Hans Georg, Geometer, Ing. auf der Abt. für
Landestopographie. — 84 Max, Arzt. —
92 Frank.

125. **Dufour** aus Genf. 1848 durch Schenkung.
 Nr. Geb. Kaufleuten.
- 1 836 Amalia, in Genf, T. des Wilh. Heinr., eidg. Generals († 75), und der Sus. Bonneton a. Genf († 67).
126. **Dufresne** aus Heidelberg. 1624. Zimmerleuten.
- 1 74 { Charles Frédéric, Zollbeamter in Basel, S. v. Sam. Friedrich Ludwig, Turnlehrer in Vivis († 92) und der Louise Josephine Rossier aus Vivis († 09);
 B. v. 3, 7; BS. v. 8; MBS. v. Schärer A 36 etc.
- 2 82 Alice Camille Compas, aus Boulzicourt, Frankreich, c 01.
- 3 76 { Alb. Jul. Franz, Handelsm. in Morges, B. v. 1 etc.
- 4 82 { Alice Constance Vernet aus Rolle, c 04.
- 5-6 06 Gustave Frédéric Charles. — 08 Alice Luise Adele.
- 7 78 Heinrich August, Beamter der S. B. B., B. v. 1 etc.
- 8 42 Sophie Marg. Kath. Haas a. Edelfingen, Württemberg, W. v. Karl Ludwig Emanuel, Turnlehrer, VB. v. 1 († 74), S. v. Ludw. Emanuel, Buchbinder († 75) und der Marie Blank († 88).
- 9 72 Marie Sophie, Buchhalterin.
127. **Dumermuth** aus Unterlangenegg. 1888.
 Distelzwang.
- 1 81 { Marcus, Dr. phil., Ingenieur b. d. Obertelegrapheninsp. der S. B. B., S. v. Gottfried, Direktor der Neuen Mädchenschule († 03), B. v. Fr. Ramser a 4, u. d. Maria Dubi a. Burgistein († 02): B. v. 2 etc.
- 2 75 { Elisabethe Jakobine Christiane Lendle a. Frankfurt a. M., c 10.
- 3-5 84 Maria. — 90 Luise. — 91 Gotthold.
128. **Dumont** aus Locle. 1878. Metzgern.
- 1 54 { Friedrich Ludwig, Dr. med., Prof. d. Chirurgie.
- 2 58 { Emma Ida, Schw. v. König A b 14 etc., c 81.
- 3 82 { Friedr. Ludw., Dr. med., Arzt u. Privatdozent.
- 4 83 { Julie Sophie, T. v. Kocher a 6, c 11.
- 5-6 11 Pierre Frédéric Louis. — 12 Maria Louise.

Nr. Geb.

- 7 883 Paul Eduard, Dr. jur., Fürsprecher.
 8 86 Elsa Heller aus Kirchlindach, c 09.
 9 13 Markus.
 10 85 Heinrich, Dr. phil., Chemiker in Harburg a. E.
 — 90 (Ida Marguerite, c 12 mit Marius Heuff,
 Handelsmann aus Zoelen, Niederland).

129. **Düncki** aus Rorbas. 1582. Mohren.

- 1 42 Emil August, Handelsmann in London, S. v.
 Bernhard Karl Ludwig, Notar († 77), aus I. Ehe
 mit Kath. Elisabeth. Kießling aus Erlach († 52),
 MB. v. Probst a 1 etc.
 2 . . . Elisabeth Andrews aus England, c 78.
 3 26 Maria Leonilde Aug. Harris, geb. Poggi-Strehl,
 a. Bath, England, W. v. Robert Eduard, Handels-
 mann in Mailand († 87).

130. **Durheim**. E. E. 1595. — B. 1793. Pfistern.

- 1 33 Amalie, V Schw. v. König A a 70, W. v. Julius,
 Forstgeometer († 90), S. v. Karl Jakob, Zoll-
 verwalter, aus II. Ehe mit Elisabeth. Katharina
 Hartmann († 22).
 2 34 Rudolf Albrecht, Werkmeister in Amerika, W.
 v. Verena Wilhelm aus Safenwil († 64); S. v.
 Bernh. Nikl. Samuel, Schreiber († 71) und der
 Elis. Rätz aus Ruppoldsried († 83); VB. v. 6, 7,
 MBS. v. Stämpfli A 28.
 3 63 Anna Berta, M. v. 4–5.
 4–5 83 Albert. — 89 Ernst, Kind v. Anna Berta 3.
 6 75 Rudolf Heinrich, S. v. Eduard Friedr., Zucker-
 bäcker († 79) und der A. M. Arenz (wieder c 81
 mit Bernhard Georg Ströbel a. Ostheim, Bayern);
 B. v. 7, BS. v. 2.
 7 78 Julius Eduard, Kaufmann, V. v. 7, B. v. 4.
 8 92 Rosa Hedwig Huber aus Zürich, c 12.
 9 03 Marguerite, zugesprochene T. v. Fr. Oeserik
 aus Java.

Nr. Geb.

- 10 853 Rosa Beck aus Muggensturm, Gr. Baden, W. v. Karl, Photograph, in Paxton, Illinois, Nordamerika († 83), S. v. Karl, Lithograph und Photograph († 90) und der Anna Barbara Wütrich aus Trub († 02), B. v. 16, 23.
- 11–15 72 Maria Elisabeth. — 74 Anna Maria. — 78 Anna. — 80 Rosa. — 82 Karl Albert.
- 16 54 { Albert Friedrich, Ingenieur, Abteilungschef der kantonalen Eisenbahndirektion, B. v. 10 etc.
- 17 60 { Katharina Colla aus Ornavasso, Italien, c 82.
- 18 83 { Karl Albert Joseph, städt. Beamter.
- 19 89 { Klara Mina Jordi aus Huttwil, c 11.
- 84 { Isabella Emma, Lehrerin, c 12 mit Géza Takats, Theologe aus Felsősegeds, Ungarn).
- 20–22 86 Margarethe Christine Anna. — 89 Léon Victor. — 99 Hans Hugo.
- 23 55 Anna Elisabeth, Schw. v. 10 etc.

131. **Dutoit** aus Milden. 1865. Webern.

- 1 37 { Eugen August, Dr. med., gew. Arzt am Bürgerhospital.
- 2 43 { Maria Clara, Schw. v. Haller A 36, c 66.
- 3 67 Eugenie Julie Berta, Dr. phil. — 72 (Marie Elise, c 97 mit Amédée Steph. Gonin, Sek.-Lehrer aus Lausanne).
- 4 76 Alfred Albert, Dr. med., Augenarzt, gesch. 13 von Frida Steinmayer 1.
- 5 09 Charles Eugen Maximilian.

132. **Egg** aus Ellikon (Zürich). 1877. Pfistern.

- 1 64 { Johann Albert, Landwirt, S. v. Albrecht Johann Paul, Gutsbesitzer im Eichbühl bei Hilterfingen († 95), und der Elis. Moser aus Rüderswil († 71).
- 2 47 { Elisabet Schmid aus Walkringen, c 87.

133. **Egger** zugeteilt 1861. Schmieden.

Nr. Geb.

- 1 864 Jeanne Clara Blanc a. Chexbres, Waadt, Sprachlehrerin in Philadelphia, W. v. Friedrich Alex., Sergeant in Dacota, Nordamerika († 88), S. v. Jakob, Lehrer († 63), und der Anna Laubscher aus Täuffelen († 79); B. v. 2, 9.
- 2 57 { Rud. Christian Arnold, Handelsmann in Neuenburg, B. v. 1 etc.
- 3 62 { Eugenie Hedw. Nellen a. Crefeld, Preußen, c 87.
- 4-8 88 Moritz Arnold. — 89 Gaston Henri. — 93 Gustav Pierre. — 95 Fritz Arn. — 98 Martha Hedwig.
- 9 58 { Gustav Adolf, Beamter der S. B. B., B. v. 1 etc.
- 10 74 { Anna Berger aus Innerbirrmoos. c 95.

134. **Egloff** aus Gottlieben (Thurgau). 1865.

Kaufleuten.

- 1 61 Emma Fäs aus Schöffland, Aargau, W. v. Joh. Jakob, Ingenieur († 98), S. v. Jakob Christoph, gew. Schweinemetzger († 08) und der Luise Wolpert von Cheseaux, Waadt († 04); Schw. v. Fr. Anken 1.
- 2-3 85 Jakob Wilhelm, Fürsprecher. — 87 (Luise Margarita, c 13 mit Ed. Siegrist, Lithograph aus Murgenthal). — 93 Konrad Hans.

135. **Eichelberger** a. Sumiswald. 1815. Schiffleuten.

- 1 35 Lucia Adele Susanna in Mailand, T. v. Samuel Niklaus, Schreiber († 44) und der Susanna Elisabeth Schär von Walterswil († 46); VBT. v. 2.
- 2 31 Elisabetha in Amerika, T. v. Johannes, Pförtner im Spital, VB. v. 1 († 51) und der Katharina Elisabeth Fischer.

136. **Eichenberger** A aus Burgdorf. 1896. Mohren.

Nr. Geb.

- | | | | |
|------|-----|---|---|
| 1 | 849 | { | Johann Friedrich, Hufbeschlaglehrer. |
| 2 | 56 | { | Elisabeth Ingold aus Röthenbach bei Herzogenbuchsee, c 78. |
| 3 | 79 | | Fritz, Kaufmann. |
| 4 | 80 | | Werner, Architekt. |
| 5 | 83 | | Ida Maria Schild von Hasleberg, c 07. |
| 6 | 09 | | Helene Esther. |
| 7 | 83 | | Walter Otto, Dekorateur und Blumenbinder. |
| 8 | 85 | { | Erna Rosa Hulda Möbis aus Bechstedtwagd, Bez. Erfurt, c 08. |
| 9-10 | 09 | | Kurt Walter. — 12 Elsa Hanna. |
| 11 | 90 | | Hektor, Architekt. |

137. **Eichenberger** B aus Beinwil (Aargau). 1912.

- | | | | |
|---|----|---|---|
| 1 | 56 | { | Jakob, Installateur. |
| 2 | 54 | { | Anna Jaußi geb. Borter aus Wattenwil, c 97. |

138. **Emch** aus Lüterswil. 1911.

- | | | | |
|-----|----|---|---------------------------------|
| 1 | 69 | { | Adolf Emil, Handelsreisender. |
| 2 | 69 | { | Berta Welti aus Grenchen, c 94. |
| 3-4 | 95 | | Emil Bruno. — 04 Rudolf Alfred. |

139. **Emmert** aus Biel, ursprünglich aus Göttingen. 1857.
Zimmerleuten.

- | | | | |
|-----|----|--|--|
| 1 | 39 | | Katharina Müller von Dägerlen, Zürich, W. III. Ehe v. Heinrich Wilhelm, Dr. med., Arzt am Inselspital († 80).
Aus I. Ehe mit Sophie Adelh. Seltmann († 47): |
| 2 | 73 | | Therese, gesch. Bruni geb. Sahli aus Oberstocken, W. v. Ernst Wilhelm, Rentier († 06). |
| 3-6 | 98 | | Gertrud. — 900 Ernst Wilhelm. — 02 Walter Felix. — 04 Adelheid Therese. |
| 7 | 10 | | Karl Friedrich, Sohn der Therese 2. |
| 8 | 44 | | Ida Adelheid, Rentière. |

140. von Erlach aus Erlach. 1298.

a. Schmieden.

Nr. Geb.

- 1 860 Franz Rudolf, Regierungsrat, S. v. Friedr. Em. Rud., eidg. Oberst, Gutsbesitzer i. Schwand († 900) und der Math. Ida, Schw. v. Steiger A 128 etc. († 04); B. v. 7, Fr. v. Stürler b 5, W. Künzi A 8, Fr. v. Tavel 4, Fr. v. Graffenried 54, Fr. Pillichody 18; MBS. v. Thormann 4, v. Graffenried 26.
- 2 67 Klara Johanna, T. v. Steiger A 129, c 88.
- 3-6 89 Hanna Meta. — 91 Walter Rudolf. — 94 Hans Ludwig Ernst Eduard. — 07 Sophie Emma Ellen Beatrice.
- 7 77 Sigmund Friedrich, Kreisförster in Langenthal, B. v. 1.
- 8 82 Amalie Elisabeth Henriette Klara Wille aus Zürich und La Sagne, c 07.
- 9-12 08 Ida Clara Gertrud. — 10 Hans Ulrich Rudolf. — 11 Renée Elisabeth. — 13 Lena Felicitas.
- 13 56 Joh. Rud. Berchtold, Gutsbesitzer in Gerzensee, S. v. Karl Franz Eugen († 66) und der Sophie Elisabeth, V. Schw. v. Pourtalès 1 († 70); W. v. Eugenia Augusta, Schw. v. Wattenwyl b 12 etc. († 91).
- 14 91 Albert Eugen Berthold.

b. Distelzwang.

- 1 19 Sophie Marie v. May, in Freiburg i. B., W. v. Georg Robert, Maschineningenieur der großh. Bad. Staatsbahnen († 84), S. v. Ludwig Robert, von Hindelbank († 79) und der Maria Anna v. Escher aus Zürich († 72); B. v. 10, 12, 13, VB. v. 3-6, 11 etc., MB. v. Steiger A 10 etc., Fr. v. Tavel 2, Fr. v. Ernst 17.
- 2 58 Elisabeth Cäcilia Margareth.
- 3-5 60 Franz Gustav, Bankangestellter in Zürich, S. v. Hans Franz Ludwig, Fürsprecher († 89), und der Katharina Romang von Gsteig bei Saanen († 87); B. v. 4-5, BS. v. 1 etc. — 61 Gertrud, Erzieherin. — 69 Johanna.

Nr. Geb.

- 6 852 Rudolf Otto Gerold, Kreisobering., S. v. Karl Ludw., Dr. med., Arzt († 86), und der Berta Julia Cäcilia v. Dießbach († 86); B. v. 9; BS. v. 1 etc.; W. v. Maria Lina Berta, Schw. v. May 10 etc. († 97).
- 7-8 84 (Helene, Fr. Steck A a 6). — 86 Alfred. — 87. Berta.
- 9 67 Roland Bernh. Ed., in Oberdießbach, B. v. 6 etc.
- 10 38 Emma Elise Ulrich aus Zürich, W. v. Rudolf, Verwalter des eidg. Kriegsmaterials, B. v. 1 etc. († 81).
- 11 70 Maria Margareta Mathilde.
- 12 37 Kath. Mathilde, in Freiburg i. Br., Schw. v. 1 etc.
- 13 48 Elise Wilhelm. Karoline Rittmeyer a. Nettlingen, Hannover, W. v. Hans Konrad Arnold, Ingenieur in San Franzisko († 07),
- 14-18 77 Helena Martha. — 78 Otto. — 79 Anna Bertha Cecile. — 82 Emilie Marie. — 88 Karl Robert.
- 19 64 Rosa Valeria Böhlen aus Amsoldingen, W. v. Karl Albrecht Rud. Egmont († 99), Artillerieinstruktor, S. v. Rud. Albrecht Ferd. († 84), Gutsbesitzer zu Spiez u. der Anaïs Hortense Eugenie Leopoldine de l'Orne de St. Ange aus Karlsruhe († 92); B. v. 21, Fr. Haller A 37.
- 20 91 Egmont Armin Max.
- 21 69 Selina Fahrni aus Eriz, in Thun, W. v. Rud. Ferd. Eugen Edgar, Beamter des administr. Inspektors des Eisenbahndepart. († 900), B. v. 19 etc.

141. von Ernst aus Thun. 1374—1644. Mohren.

- 1 37 { Vinzenz Jos. Niklaus, Banquier, Generalkonsul von Portugal, S. v. Eduard, Hauptmann in neapol. Diensten († 89) u. der Carmela Concetta Vincenza Bramante († 82); B. v. 9, 16, 24, 25, VB. v. 21-23.
- 2 38 { Marie Emilie geb. Guibert, M. v. Wattenwyl b 12-13, GM. v. Erlach a 14, c 76 (II. Ehe).
- 3 77 Ludwig Maximilian.
- 4 80 { Edmund Viktor Eduard, Bankier.
- 5 83 { Alice Maria Merkle aus Basel, c 08.
- 6-8 09 Helena Marie. — 11 Antoinette. — 12 Pierre Edmond.

Nr. Geb.

- 9 846 Sophie Henriette Georgine, Schw. v. Marcuard
7 etc., W. v. Eduard, Bahnhofvorsteher, B. v. 1
etc. († 98).
- 10-15 70 Luisa Ida Viola. — 72 Ludwig Friedrich
Hugo. — 72 Emilia Luisa Julia. — 79 Ludw.
Rudolf Franz, Fürsprecher. — 81 Viktor
Eduard. — 83 Emanuel Hugo Eugen.
- 16 49 { Ferdinand Jakob Raphael, gewesener Offizier
in niederl. Diensten, B. v. 1 etc.
- 17 48 { Maria Augusta, Schw. v. Steiger A 10 etc., c 86.
- 18-20 87 Maria Jacqueline Julie. — 89 Eduard Amédée
Constant. — 90 Vinzenz Ludwig.
- 21-23 82 Bernhard Eduard, S. v. Karl Kas. Moritz, Fabrik-
angestellter, B. v. 1 etc. († 08), u. der Joh. Elisab.,
T. v. Muralt 1 († 08); BS. v. 1 etc. — 83 Robert
Emil, Arzt. — 87 Fernand André.
- 24 56 Marie Luise Katharina, Schw. v. 1 etc.
- 25 59 Melanie Magdalena, Erzieherin im Auslande,
Schw. v. 1 etc.
- 26 55 { Armand Friedr. Heinrich, Banquier u. Burgerrat,
S. v. Jak. Ludwig Rudolf, Banquier († 70), u. der
Luise Fanny v. Wagner († 95); B. v. 29, VBS. v. 1 etc.
- 27 61 { Adele Sophie Martha, Schw. v. Wildbolz a 1, c 80.
- 28 83 (Ida, c 05 mit Ernst Otto Hermann Franz
k. k. österr. Legationssekretär aus Wien). —
86 (Helene, c 10 mit Werner Fehr, Instruktions-
offizier aus St. Gallen und Frauenfeld). — 88
(Henr. Martha Therese Margareta, c 12 mit
Paul Jean Edm. Gautier, Instruktionsoffizier
aus Cogny, Genf). — 95 Alfred Alex.
Ludwig Armand.
- 29 50 Luise Kath. Henr., Schw. v. 26, W. v. Friedr.
Otto Hugo Viktor, preuß. Major († 900), S. v.
Ferdinand Friedrich Karl († 67), Reg.-Rat in
Königsberg, aus II. Ehe mit Albertine Julie Marie
v. Reichenbach († 91), in Muri.

(Von den Nachkommen dieser Ehe haben Nr. 30 und
31 mit regierungsrätlicher Bewilligung für sich und ihre
Deszendenten den Namen „von Ernest“ angenommen.)

- | Nr. | Geb. |
|----------|--|
| 30 | 875 Margareta Luise Henriette Viktoria. |
| 31 | 78 { Ludwig Ferdinand Wilhelm Viktor, Offizier
in preußischen Diensten. |
| 32 | 83 { Anna Hel. Charl. v. Schierholz a. Plauen, c 04. |
| 33-34 | 05 Wolfgang Otto Arthur Hans Beat. —
09 Beatrice Lucy Wera Ida. |
| | 82 (Ida Kath. Julia Viktoria, c 06 mit Alfred
Ludwig Poppo von Adelsheim aus Karlsruhe). |
| 35 38 | Anna Maria Sophie, T. v. Markus Emanuel Heinr.
Emil in Lausanne († 85) aus I. Ehe mit A. Z. G. L.
Guisan aus Avenches († 41), HSchw. v. 36-37.
Aus II. Ehe m. Mar. Luise Verrey a. Lausanne († 90): |
| 36-37 44 | David Julius, Sachwalter. — 46 Marg. Maria. |
| 38 16 | Sophie Mürset v. Twann, abw., W. v. Heinrich
Rudolf, Mechaniker in Paris († 63). |

142. **Ernst** aus Aarau.

Aufgenommen 1910, o. G.

- | | |
|---|---|
| 1 | 65 Adele Luise, Erzieherin, T. v. Alfred Joh. Karl
u. der Louise Karoline, Schw. v. Graffenried 61;
Schw. v. 2 und 3. |
| 2 | 67 Pauline Bertha, Schw. v. 1 etc. |

Pfistern. 1903.

- | | |
|---|---|
| 3 | 71 Walter Otto, Oberrichter, B. v. 1 etc. |
| 4 | 78 Elise Rosalie Preiswerk aus Basel, c 03. |
| 5 | 04 Theodor Alfred. |

143 **von Escher** aus Zürich. 1815. Pfistern.

- | | |
|------|--|
| 1 | 27 Alina Elisa Berta von Meiß von Teufen, aus und
in Zürich, W. v. Johann Konrad, eidg. Oberst und
Sekretär der Militärdirektion († 67), S. v. Johann
Konrad, Oberrichter († 60) und der Elisabeth
v. Escher († 20); VB. v. 4 etc. |
| 2 | 55 Anna Elisabeth. |
| 3 23 | Maria Dorothea Berta Scharff von Frankfurt a. M.,
W. v. Heinrich, Handelsmann in Görz († 79),
B. v. 1. |

Nr.	Geb.
4	847 Konrad Heinrich Oskar, Handelsm. in Triest.
5	58 Marie Elisabeth Wilhelmine Moll a. Triest, c 81.
6	83 Robert Friedr. Heinr., Dr. phil., Chemiker.
7	87 Marie Luise Carolina Constam aus Zürich, c 13.
8	54 Karl Heinr. Arthur, Ing. in Wiener-Neustadt.
9	63 Albertina Georgine Anna Maria Grunow aus Berndorf, Niederösterreich, c 84.
10-11	85 Arthur Franz Walter. — 86 Viktor Albert Oskar.

144. **Escher** aus Zürich. 1878. Mohren.

1	40 Georg. Juliana Maria in Spiez, VSchw. v. Platel 1 etc., W. v. Albrecht Münzdirektor († 79). 63 (Marie Sophie Hortense, c 85 mit Ernst Mützenberg aus Spiez, Dr. med.). — 65 (Emilie Hortensia, c 87 mit Rob. Häfeli aus Zürich, Hotelier). — 67 (Constance Julia Berta, c 89 m. Jak. K. Mohr Frydig, Farmer a. Oberwil i. S.).
2	68 Heinr. Albert, Gutsinspektor in Deutschland.
3	72 Anna Berta Hahl a. Gern, Niederbayern, c 93.
4	94 Heinrich Albert.

145. **Estermann** aus Rickenbach (Luzern). 1890.

1	67 Sophie Luise, T. v. Hügli B 1, W. v. Franz Ant., Sektionschef der kriegstechn. Abteilung des eidg. Militärdepartements († 11).
2-3	92 Dora Alice. — 96 Elsa Margarita.

146. **Faßnacht** aus Twann. 1622. Schmieden.

1	57 Friedrich Franz, Bankier, S. v. Samuel Rudolf, Baumeister († 89) u. d. Anna Agnes Gruner († 95); B. v. 5, 7, 11, Fr. Blau 23, Fr. Mauderli 2.
2	64 Berta Cäcilie, Schw. v. Österle 1, c 87.
3-4	89 Berta Margareta. — 91 Frida Anna Cäcilia.
5	60 Rudolf, Gasthofbesitzer in Buenos-Ayres, B. v. 1.
6	.. Amanda Hanneken, c 97.

Nr. Geb.

- 7 862} Paul, Zuckerbäcker in Brügge, Belgien, B. v. 1.
 8 66} Augusta Fidelia Sophie Marie Vermeire, c 91.
 9-10 97 Rud. Paul Franz. — 900 Paula Augusta Anna
 11 63} Franz, Architekt, B. v. 1.
 12 83} Emma Wyß aus Alchenstorf, c 06.
 13-14 07 Franz Niklaus. — 09 Erich Rudolf.

147. **Fazan** aus Apples. 1903.

- 1 73} Jakob Eduard, Fabrikant.
 2 75} Luise Mathilde, T. v. Rupf 1, c 03.
 3-4 04 Marie Alice. — 05 Susanne Hedwig.

148. **Felder** aus Flühli (Luzern). 1911.

- 1 66} August, eidg. Beamter.
 2 71} Rosa Katharina Dörig aus Kriens, c 99.
 3 900 Alfons Alexander.

149. **von Fellenberg**, ursprünglich a. Tirol, dann a. Suhr.

1484—1551. Schmieden.

- 1 38 Just. Carol. Marie, Schw. v. Bonstetten 1, W. v. Edmund, Dr. phil., Bergbau-Ingenieur († 02), S. v. Ludw. Rudolf, Prof. († 78), aus I. Ehe mit L. L. Reiß aus Hamburg († 38); HB. v. 3 etc., VBS, v. 27.
 2 68 (Rosa Luise, c. 93 mit Viktor Panchaud de Bottens aus Moudon). — 69 Ida Luise Henr.
 3 51 Cornelia Christina Amanda Reiß aus Hamburg, W. v. Ludw. Rudolf, Chemiker u. Spitaleinzieher († 88), S. v. Ludwig Rudolf (s. 1) aus II. Ehe mit Jeanne Sus. Rivier a. Lausanne († 89); B. v. 17; 18, 25, Fr. v. Steiger A 72; HB. v. 1, VBS. v. 27.
 4 74} Karl Gustav Rudolf, Dr. med., Arzt.
 5 79} Esther Anna Lardy a. Neuenburg, Auvèrnier und Ponts-de-Martel, c 06.
 6-7 08 Hilda Elisabeth. — 13 Beatrice Marguerite Claudina Persedona.

- | Nr. | Geb. |
|-------|---|
| 8 | 877 { Hans Ludwig Alphons Franz, Landwirt in
Richenthal, Luzern. |
| 9 | 80 { Anna Elise, T. v. Ramser <i>a</i> 3, c 04. |
| 10-12 | 06 Alice Elisabeth. — 07 Hans Rudolf Paul. —
09 Johanna Martha. |
| 12 | 79 { Karl Gottfried Edmund, Kaufmann in Mai-
land. |
| 13 | 86 { Margarita, T. v. Wattenwyl <i>b</i> 26, c 13.
80 (Elsa Henriette Emilie, Fr. Jacky 2). |
| 14 | 81 { Theodor, Dr. phil., Beamter der schweiz.
Lebensmittelkontrolle. |
| 15 | 88 { Gertrud Bertha Hosch aus Basel, c 12. |
| 16 | 85 Amanda Maria Elisabeth. |
| 17 | 46 Dorothea Josephine Elisabeth, Schw. v. 3 etc. |
| 18 | 50 { Albert Emanuel Franz, B. v. 3 etc. |
| 19 | 59 { Johanna, Schw. v. Thormann 1 etc., c 79. |
| 20-24 | 88 Berta. — 92 Ada. — 94 Walter. — 96 Dora.
— 04 Otto. |
| 25 | 57 { Edmund Theodor Gottfried, Dr. phil., Pfarrer in
Oberbalm, W. v. Berta Cäcilia Maria, Schw. v.
Wattenwyl <i>a</i> 1 († 900); B. v. 3 etc. |
| 26 | 66 { Julie Naëmi Sophie, T. v. Gruner <i>c</i> 31, c 03. |
| 27 | 49 Sophie Marie, T. v. Ferdinand Albrécht in der
Wegmühle († 02) und der Luisa Sophie Maria
Ziegler († 71); Schw. v. 28, VBT. v. 1. |
| 28 | 51 Ludw. Alb., Fabrikant in Rovereto, Tirol, W. v.
Jul. Caroline Ida Sophie, Schw. v. May 10 etc.
(† 11); B. v. 27. |
| 29 | 81 { Wilhelm, Fabrikant in Rovereto. |
| 30 | 85 { Elisa Brigida Landi aus Brescia, c 07. |
| 31 | 09 Margherite Ida Caroline. |
| 32-37 | 82 (Berta, c 03 mit Friedr. Ammann, Kaufmann
aus Matzingen). — 83 Ida. — 86 Albert. —
87 Karl. — 88 Ludwig, Ingenieur. — 89
Heinrich. — 90 Eduard. |

150. **Fetscherin** aus Milden. 1573.

- Nr. Geb. *a.* Schuhmachern.
- 1 880 Leontine Marie Magdalena, T. v. Joh. Franz Samuel, Versicherungsagent († 13) und der Kath. Leontine Boutaud a. Limoges, Frankreich († 12); BT. v. 3, VBT. v. 2, MBT. v. Langhans 1.
- 2 79 Helena Louise, Schw. v. Fr. Schneider C 4, T. des Bernhard Alfred, Apotheker († 83), und der Mathilde Jaggi, Schw. v. W. Christen B 1, W. Lutz *b* 5; VBT. v. 1 etc.
- 3 52 Lina Elise Berta, T. v. Joh. Franz, Pfarrer († 87) u. der Luise Kasthofer († 74); VSchw. v. 1; MBT. v. Ris *b* 17, Haller A 66 etc.

b. Mohren.

- 1 76 Ernst Martin, Bankangestellter, S. v. Rud. Aug., Dr. med., Arzt in Zäziwil († 82), und der Marie Brunner aus Luzern († 04); B. v. 3.
- 2 79 Augusta Schille aus Ludwigshafen, Bayern, c 02.
- 3 78 Martha Luise, Lehrerin, Schw. v. 1.
- 4 64 Friedrich Rud., Handelsm., S. v. Karl, Schlosser († 78), und der Nanette Angelika Gammeter aus Burgdorf († 87); VBS. v. 11 etc.
- 5 72 Martha Hager aus Frutigen, c 93.
- 6-10 94 Martha Rosa. — 95 Emma Ida. — 97 Rudolf Friedrich. — 02 Johanna Elisabeth. — 10 Walter Karl Jakob.
- 11 55 Rud. Wilhelm, Beamter der städt. Schuldirektion in Zürich, S. v. Gottlieb Wilhelm, Lehrer an der Kantonschule († 83), und der Julia Lichtenhahn aus Basel († 93); B. v. 15, VBS. v. 4.
- 12 57 Elise Cornaz aus Faoug, Waadt, c 84.
- 13-14 85 Elisabeth Margareta. — 89 Rosa Isabella.
- 15 59 Paul Ben., Dr. med., Arzt in Bolligen, W. v. Amalia Berta, Schw. v. Wäber *b* 2 etc. († 12); B. v. 11 etc.
- 16 57 Rudolf Eduard Friedrich, Handelsmann, S. v. Rudolf Friedrich, Dr. med., Direktor der Irrenanstalt Métairie bei Nyon († 92), und der Eugenie Luise, VSch. v. Fueter 24 etc. († 900).

Nr. Geb.

- 17 865 { Wilhelm Bernh. Rudolf, Tierarzt, Adj. d. Schlachthausverwalters in Basel, Zwillingbruder v. 21.
18 74 { Luise Frida Siegrist aus Rothrist, Aargau, c 03.
19-20 04 Erika Daisy Hortense. — 11 Antoinette Susanne Luise.
21 65 { H. Alb. Eduard, Dr., Zahnarzt. Zwillingbr. v. 17.
22 73 { Marie Elisabeth, T. v. Christen B 1, c 93.
23-27 96 Gertrud. — 98 Werner Eduard. — 01 Eduard Gottlieb. — 08 Hans Alfred. — 10 Kätheli Marie.
28 58 Luise Maria Berta, T. v. Karl Em. Rud., Handelsm. († 73), u. d. Maria Luise Veith aus Schaffhausen († 91) MSchw. v. W. Trechsel 19; VBT. v. 29 etc.
29 54 Rosette Großglauser aus Münsingen, W. v. Franz Gottl. Rud., Kupferschmied († 09), S. v. Franz Rudolf Albrecht, Schlosser († 95), VB. v. 28 etc., u. der Katharina Mar. Magdal., VSchw. v. Ris b 1 († 98); B. v. 36, 38.
30 77 Franz Adolf, Koch.
31 79 { Gustav Alfred, Kaufmann.
32 84 { Luise Hedwig Wiedmer aus Münsingen, c 11.
33 12 Antoinette Hedwig.
34-35 81 Frida Johanna. — 87 Rosalie Margareta.
36 52 { Karl Albert Ernst, Schlosser, B. v. 29 etc.
37 63 { Marie Bertha Matter aus Oberentfelden, c 03.
38 54 { Heinrich Friedr. Max, Konstrukteur, B. v. 29 etc.
39 55 { Fanny Rosalie, Schw. v. Blau 39, c 80.
40-43 81 Oskar Max, Sattler. — 82 (Fanny Emma, c 12 mit Ernst Joh. Brodbeck, Elektriker aus Eschenz, Thurgau). — 86 Rud. Otto. — 96 Alice Hilda. — 97 Martha Lilly.

151. Feuz A aus Beatenberg. 1908. Schuhmachern.

- 1 63 { Johannes, Privatier.
2 57 { Anna Barbara Äbi aus Seeberg, c 86.
3 89 { Johann, Bautechniker.
4 89 { Bertha Dora, T. v. Keller B 1, c 12.
5 13 Hans Ulrich.

- Nr. Geb.
 6-9 890 (Anna Elise, Fr. Maurer 2). — 92 Rosa Frieda.
 — 93 Albrecht Friedrich. — 96 Marta Maria.
 — 99 Ernst Samuel.

152. **Feuz B** (1899). Affen.

- 1 70 Magdalena aus Lauterbrunnen, gesch. 13 von
 Gottlieb Friedrich Dick *b* 31.

153. **Fink A** aus Lingenau (Vorarlberg). 1896.

- 1 56 | Johann Peter, Maler- und Gipsermeister.
 2 62 | Emma Barb. Grundmann aus Kirchlindach, c 83.
 3. 83 | Waldemar Theophil, Maler.
 4 83 | Anna Stauffacher aus Matt, Glarus, c 12.
 5-6 84 Erna Ilona. — 85 Otto Arnold.
 7 87 | Herbert Ferdin., Eisenbohrer in Lutzenberg.
 8 92 | Frieda Bannwart aus Rüegsau, c 08.
 9-11 09 Hedwig. — 10 Herbert Ferdinand. —
 12 12 Werner.
 12 88 (Hulda Wanda, c 13 mit Emil Adolf Zuck-
 schwerdt, Kaufmann aus Tennenbronn, Baden). — 89 Werner Albert.

154. **Fink B** aus Barga (Grossh. Baden). 1913.

- 1 64 | Wilhelm, Schriftsetzer.
 2 61 | Anna Barbara Löliger aus Riehen, c 02 (II. Ehe).
 Aus I. Ehe mit Marie Elise Jeisy († 98):
 3-4 95 Elise Lydia Bertha. — 98 Wilhelm Samuel.

155. **Finsler** aus Zürich. 1906 durch Schenkung.
Metzger.

- 1 52 Georg August, Dr. phil., Rektor der Literarabt.
 des städtischen Gymnasiums.

156. von Fischer A aus Thun. 1226—1571.

Obergerwern.

(Das „von“ gilt für Nr. 1—41, Deszendenten des Herrn Beat Fischer, Gründer der bernischen Posten.)

Nr. Geb.

- 1 861 Ludwig Eduard, Dr. phil., Prof., Direktor des botanischen Gartens, S. v. Eman. Friedr. Ludwig, Prof. hon. († 07), u. der Anna Mathilde Berri aus Basel († 02); B. v. 7 u. 8.
- 2 72 Sophie Luise Joh., Schw. v. Gruner c 42 etc., c 99.
- 3-6 900 Eduard Hans. — 02 Ruth Esther. — 05 Karl Ludwig Walter. — 13 Friedr. Beat Kurt.
- 7 64 Maria Berta.
- 8 74 Gottlieb Albert, Pfarrer in Meiringen.
- 9 84 Anna Sarah, T. v. Bäschlin 1, c 10.
- 10-11 11 Mathilde Ruth. — 12 Anna Maria Elisabeth.
- 12 37 Maria Margaretha, VBT. v. Manuel 1 etc., W. v. Karl Ludwig Friedrich, gew. Geniehauptmann in österr. Diensten († 08), S. v. Emanuel Friedrich Schultheiß († 70), u. der Caroline Frieder. Alex. Sophie, VSchw. v. de Mestral 15 etc. († 54).
- 13 65 Karl David Friedrich, Fürsprecher, Präsid. des Burgerrates und der Bürgergemeinde.
- 14 68 Wilhelmine Gertrud Marie, VBT. u. MSchwT. v. Sinner a 3, Schw. v. Fr. v. Mülinen 6; VSchwT. v. Mutach 1 etc., c. 93.
- 15-18 95 Berta Constance Hilda. — 96 Rudolf Friedrich. — 97 Elisabeth. — 99 Hans Rudolf.
- 19 42 Eduard Fr. Willh. Helmuth, Gutsbes. im Eichberg, S. v. Karl Ferdinand († 65), aus dessen II. Ehe mit Emilie Sophie Luise Wilhelmine von Plessen aus Württemberg († 94).
- 20 30 Adelheid Fanny, Schw. v. Brunner A a 1, W. II. Ehe v. Friedrich Karl, Ingenieur, im Ortbühl, Steffisburg († 86), S. v. Albr. Friedr. aus dessen II, Ehe mit Charlotte Maria Manuel aus Bern († 74).
Aus I. Ehe mit Maria Clara Charlotte Brunner, Schw. v. 20 († 55):
- 48 (Maria Charl. Math., Fr. v. Herrenschiwand 7).
- 49 (Clara Emma Luise Fanny, Fr. Stettler 40).

Nr. Geb.

- 21 845 Sophie Mathilde Luise, T. von Albert Ferdinand Karl († 75), u. der Anna Maria Katharina Friedr. Ooster aus Amsterdam († 82); MBT. v. Graffenried 43.
- 22 31 Marie Luise Isabelle, Hschw. v. Wattenwyl b 77, VSchwT. v. Goumoëns 13, W. v. Rudolf Friedrich, Fürsprecher und Sachwalter († 11), S. v. Albert Rudolf, v. Mur (76), und der Margar. Adelh. v. Mülinen († 79); MB. v. 41.
- 23 58 (Friedrich Adalbert, Notar u. Sachwalter.
- 24 62 (Marie Emilie Emma, BT. von Brunner A a 10, VSchwT. von Stettler A 55, c 82.
- 25 85 Beat Friedrich, Fürsprecher. — 88 (Maria Nathalie Blanche, Fr. v. Graffenried 47).
- 26 61 (Heinrich Berchtold, Architekt u. Gutsbesitzer.
- 27 72 (Anna Maria Lätitia Karolina Falck aus Luzern, Wil und St. Peterszell, c 96.
- 28–32 98 Isabella Blanche Caroline Maria de las Mercedes. — 90 Josephine Vincente de Paul Maria de los Dolores Caroline. — 01 Emanuel Franciscus Albert Heinrich Maria Beat. — 07 Henri Frédéric Joseph Hans Pierre Carlo Maria. — 13 Maria-Rosario Isabella Ludov. Eleon. Theodora.
- 33 68 Leopold Rudolf, Rentier, abgesch. 08 von Marie Louise Chambareaud, a. Tulle, Frankreich (wieder c 08 mit Charles Schwabacher aus London).
- 34 50 Sigmund August Adolf, im Elsaß, S. v. Ludwig Karl Ad., Banquier († 07), und der Albertine Charl. Emilie, GVSchw. v. Bondeli 3 etc. († 11); B. v. 35, 39, Fr. Stettler 51.
- 35 54 (Karl Ludw. Alb., Banquier in Paris, B. v. 34 etc.
- 36 65 (Eleonore Mathilde v. Becker-Denkenberg aus Wien, c 90.
- 37–38 92 (Eleonora Berta Vera, c 12 mit Guill. Charles L. v. Kalbermatten, Advokat aus Sitten). — 93 Adolf Eduard Albert. — 97 Berta Ida Alix.
- 39 65 Adele Ida Alice, Schw. v. 34 etc.

Nr. Geb.

- 40 838 Marie Karoline Berta, Schw. v. K pfer A b 1, W. II. Ehe v. Alexander Emanuel († 900), S. v. Ludwig, Reg.-Rat u. Gutsbesitzer in Reichenbach († 84), u. d. Maria C cilia B rkli a. Z rich († 95); B. v. 41, Fr. Brunner A a 10, Fr. Wyttenbach B a 24, Fr. Zeerleder 10; MB. v. Mutach 2 etc.
- 41 57 Adele Sophie Berta v. Zehender, VSchwT. v. 23, W. v. Moriz Karl Maxim., Gutsbes. († 07), B. v. 40.
- *
- 42 67 Albertine Luise Johanna, T. v. Friedr. Jakob, gew. Messerschmied († 84), BS. v. 43; aus I. Ehe mit Anna Maria Magd. Aebi aus Ly  († 76).
- 43 15 Sam. Gottl. Albrecht, abwesend, S. v. Albrecht, gew. B cker; GVB. v. 42.
- 44 51 Adolf Friedrich, Schmied, in Amerika, S. von Friedrich Rudolf, Koch († 95), und der Elis. Barbara Stalder aus Luzern († 79).
- 45 31 Sophia Rosina, T. v. Franz Friedrich, Pfarrer zu Hasle b. Burgdorf († 62), u. der Rosina Elisabeth, VSchw. v. Baumgartner 5 etc. († 47); VSchw. v. 46.
- 46 40 Maria Elis. Kilchenmann a. Ersigen, Schneiderin, W. III. Ehe von Bernhard Daniel, Koch († 95), MB. v. Langhans 9, S. von Rudolf Daniel, Arzt († 74), und der Marg. Sophia, VSchw. v. Wyttenbach B a 1 († 86).
- 47 80 Bernhard Rudolf, in Indien.
- 48 83 Frida Luise Wiesendanger aus Ossingen, Z r., c. 04.
- 49-51 05 Edgar Bernhard. — 06 Ruth Asta. — 09 Gertrud Edith.
85 (Ida Gertrud, c 10 mit Isaak Uffold, Kaufmann, getr. in England).
- 52 49 August Wilhelm, Buchbinder, S. v. Gustav, Messerschmied († 63), u. der Elisabeth Ernestine Bue  aus Aarau († 71); W. v. Anna Maria Oberli aus L tzelfl h († 89).
- 53 36 Friedr. Eduard, Schreiner; MSchwS. v. Tschiegg 1; W. v. Maria Hofmann, gesch. Bopp, v. Oteltingen, Kt. Z rich († 03).

157. **Fischer** B aus Tennwil bei Lenzburg. 1878.
Mittellöwen.

Nr. Geb.

- 1 835 Anna Wilhelmine Körber a. Twann, W. II. Ehe
von Rudolf, Handelsmann († 91).
Aus I. Ehe mit Marie Elisabeth Reinhard aus
Signau († 73):
- 2 60 Max Rudolf, Handelsmann.
- 3 66 Blandina Achermann a. Emmatten, c 99.
- 4 70 Hedwig Anna.
Aus II. Ehe:
- 5 75 Emil Rudolf, Kaufmann.
- 6 79 Rahel, T. v. Wenger A 15, c 03.

158. **Fischer** C aus Jonen. 1895.

- 1 53 Leonz.
- 2 52 Anna Messerli aus Rümliigen, c 84.
- 3-4 85 Anna Hermine. — 88 Anna.

159. **Fischer** D aus Unterseen. 1899. Metzgern.

- 1 61 Rosalie, T. v. Schärer A 1, W. v. August, Wein-
händler († 09), S. v. Christoph Friedr., Verlags-
buchhändler († 62) und der Emilie, VSchw. v.
Stooss a 1 († 71); MSchwS. v. Gränicher 1 etc.
- 2-3 99 Klara Emilie Rosalie. — 01 Louis Hermann
Eugen Alexander.

160. **Flogerzi** aus Zweisimmen. 1877. Schuhmachern.

- 1 88 Louis Emil, S. v. Ludwig Stephan, Wirt († 900)
und der Sophie Rüdy aus Schachen, Großh.
Baden (wieder c 02 mit Gottl. Lenz, Fürspr.
aus Biglen); VBS. v. 2.
- 2 86 Marie Albertine, T. v. Emil Alb., Bierbrauer im
Maulbeerbaum († 88), u. der Maria Therese Keßler
aus Niederhergheim, Elsaß (wieder c 90 mit Alex.
Friedrich Eduard Schmid aus Biel); VBT. v. 1.

161. **Flückiger A.***a.* Pfistern zugeteilt 1851.

- Nr. Geb.
- 1 849 Barbara Frick aus Sigriswil, W. v. Johannes, Kübler († 11), S. v. Johannes, Schreiner († 81), aus I. Ehe mit Magdalena Tüscher aus Biezwil († 61); B. v. 12, VBS. v. 24, 35-37 etc.
- 2 76 Johannes, Schlosser.
- 3 77 Katharina Osterheld aus Dotzheim b. Wiesbaden, c 900.
- 4-6 01 Sophie Johanna. — 03 Luise. — 05 Juliane Katharine.
- 7 80 Friedrich, Chocoladier.
- 8 81 Rosa Kißlig aus Riggisberg, c 03.
- 9-11 08 Frieda Hilda. — 09 Eduard Friedrich. — 12 Theodor Wilhelm.
- 12 46 Elisabeth, Schw. v. 1.
- 13 75 Ernst, Metzgermeister, S. v. Niklaus, Metzgerm. († 11) und der Maria Marg. Bader aus Brittnau († 08); B. v. 19-22; BS. v. 24 etc.
- 14 76 Rosa Anna, Schw. v. Herrmann a 1, c 900.
- 15-18 01 Margareta Marie. — 02 Ernst Eduard. — 04 Niklaus Fritz. — 05 Anna Margarita.
- 19-21 78 Maria. — 80 Berta Ida. — 83 Friedrich Niklaus, Hoteldirektor in London.
- 22 85 Hans Walter, Kaufmann, B. v. 13 etc.
- 23 85 Mathilde Martha, T. v. Marbach 1, c 12.
- 24 65 Elisabeth Walthert aus Ursellen, W. v. Jakob Albert, Fürspr. († 09); VB. v. 13, VBS. v. 1 etc.
- 25 86 Paul Albert, Kaufmann.
- 26 85 Rosa Klara Dürr aus Burgdorf, c 12.
- 27 87 Martha.
- 28 88 Hermann Alfred, Buchbinder.
- 29 84 Hanna Tschaggelar aus Schwendibach, c 08.
- 30 13 Arthur Hermann.
- 31-34 90 Karl Walter. — 92 Elise Hedwig. — 98 Klara. — 02 Gertrud.
- 35-37 63 Friedrich, Sattler, S. v. Friedr., Maurer († 08) und der Kath. Kocher aus Altreu, Solothurn († 94); B. v. 36-38, VBS. v. 1 etc. — 65 Ferdinand in Amerika. — 66 Gottfried in Amerika.

- Nr. Geb.
- 38 872} Niklaus, Mechaniker, B. v. 35 etc.
- 39 78} Berta Heizmann aus Schaffhausen, c 900.
- 40-41 900 Berta. — 01 Margareta.
- 42 65 Hélène Gauchat a. Lignièrès, W. II. Ehe v. Ludw. Emil, Handelsm. in Fleurier († 13), S. v. Bendicht, Schuster in Couvet († 03) u. d. M. Aline Borel, verw. Borel-Jaquet aus Couvet († 04); B. v. 43, 48, 52.
- 43 62} Ludwig Fritz, Buchh. in Couvet, B. v. 42 etc.
- 44 61} Laura Jeanjaquet a. Couvet u. Neuenburg, c 87.
- 45-47 90 Marcella Ida. — 92 Emil André. — 99 Fritz Albert.
- 48 68} Karl Eduard, B. v. 42 etc.
- 49 75} Emilie Berta Richème aus La Tour du Maix und St-Christophe, Frankreich, c 96.
- 50-51 97 Lucie Madeleine. — 99 Albert Eduard.
- 52 79 Karl Albert, B. v. 42 etc.

b. Kaufleuten zugeteilt 1861.

- 1-3 53 Christian, S. v. Christian († . .) und der Marianne Oberli aus Rüderswil († 78). — 57 Johannes, B. v. 1. — 60 Friedrich, B. v. 1; alle in Argentinien.

162. **Flückiger** B aus Huttwil. 1895. Affen.

- 1 45} Arnold Friedrich, Ingenieur, Direktor der eidg. Bauten, Burgerrat.
- 2 53} Helga Charl. Walker a. Nottingham, Engl., c 71.
76 (Alma Selina, c 97 mit Ernst Ed. Gulat, Dr. jur. aus Adelsheim, Großh. Baden).
- 3 93 Arthur.

163. **Flügel** aus Buchau am Federsee. 1625.

a. Obergerwern.

- 1 69} Karl Fridolin Gottlieb, Beamter des Geniebüreaus, S. v. Ernst Emanuel Karl, gew. Gärtner in Chile († 97) und der Elisabeth Wild aus Holderbank († 76); HB. v. 7, 14, BS. v. 18 etc.
- 2 70 Maria Lina Biedermann aus Jens, c 96.
- 3-6 97 Marie Berta. — 99 Karl Werner Albert. — 900 Ida Elisabeth. Frida. — 04 Marguerite Johanna.

Nr. Geb.

- 7 882 { Gustav Franz, Kaufm. in St. Gallen, S. v. Ernst
Em. Karl (s. 1) aus II. Ehe mit Julie Magdalena
Steiner aus Signau († 93); B. v. 14, HB. v. 1 etc.
- 8 85 { Luise Bischof aus St. Gallen, c 07.
- 9–13 08 Gustav Fritz. — 09 Erika. — 10 Marco
Emil. — 11 Dorothea. — 13 Kurt.
- 14 83 { Friedrich Wilhelm, Monteur, B. v. 7 etc.
- 15 90 { Clemence Marchal a. Vorbruck, Unter-Elsaß, c 11.
- 16–17 11 Luise Clemence. — 13 Martha Magdalena.
- 18 45 { Emil Gustav, gew. Weinhändler in Pfullingen,
Württemberg, S. v. Karl, Notar († 66), und der
Sophie Susanna Margareta, Schw. v. Ludwig 1
etc. († 61); B. v. 20, VB. v. 1 etc.
- 19 57 { Anna Johanna Susanna Dengler a. Walpersdorf,
Bayern, in Basel, c 79.
- 20 50 { Eugen Franz Albert, Weinreisender, B. v. 18 etc.
- 21 50 { Maria Rosina Loosli, des Johannes Abgesch.,
geb. Engemann aus Sumiswald, c 81.

b. Mohren.

- 1 61 { Rob. Friedrich, Kaffeewirt in Blois, Departement
Loire, Frankreich, S. v. Johann Rudolf Friedrich,
Musiklehrer († 03) u. der Anna Kath. Ankelin a.
Kandern, Großh. Baden († 900); VBS. v. 3–4.
- 2 62 { Margareta Moser aus Zäziwil, c 88.
- 3–4 65 { Joseph Friedrich Albert, Architekt, S. v. Karl Alb.
Robert, VB. v. 1, VBS. v. 11, 12 etc., aus dem
Burgerverbände ausgetreten, und der Hel. Steiner
(† 07) aus Philadelphia, Schw. v. Fr. Schumacher
A 26 in Amerika; B. v. 4. — 70 Joseph Ernst
William, Maschinentechner in Amerika.
- 5 64 { Rud. Albr. Christian, Gärtner in Nancy, S. v. Karl
Gabriel Rud. Bahnhofangestellter († 90) u. d. Maria
Steiner aus Sumiswald († 96); B. v. 8; BS. v. 11.
- 6 72 { Felicie Marie Nicolas aus Nancy, c 94.
- 7 98 Felicie Marie Clémence Virginie.
- 8 70 { August Friedrich Robert, Beamter auf der Kan-
tonalbank, B. v. 5.
- 9 76 { Anna Schürch aus Sumiswald, c 900.
- 10 06 Marcel Karl August.

Nr. Geb.

- 11 830 Maria Rosamunde, VSchw. v. 5 etc., T. v. Karl Abrah. Friedrich, Bäcker († 76), u. der Fanny Maria, VSchw. v. Furer 1 († 48).
- 12 42 Fanny Henriette Lambelet a. Locle und Verrières, W. v. Rud. Albrecht, Pfarrer in Belp († 04), S. v. Samuel Albr., Pfarrer († 82), und der Sophia, VSchw. v. Ziegler B 2 etc. († 81); B. v. 17–20, Fr. Bucher 1, MSchwS. v. Gatschet 1.
67 (Math., W. v. Wilh. Kistler, Notar a. Aarberg).
- 13 69 { Paul, Elektrotechnischer Beamter I. Kl. bei
der Generaldirektion der S. B. B.
- 14 76 { Ida Marti aus Kallnach, c 98.
- 15–16 99 Walter Otto. — 900 Ida Hedwig.
- 17–19 41 Maria, Lehrerin in Nowgorod, Rußland, Schw. v. 12 etc. — 42 Elisabeth, Pensionshalterin. — 43 Adele, Knabenschneiderin.
- 20 50 Hedwig Dietschi aus Lostorf, W. v. Gottl., Landökonom i. St. Theresa, Uruguay († 12), B. v. 12.
- 21–23 73 Alb. Theod. — 76 Sophie Berta. — 79 Ludw. Rob.

164. **Fluri** aus Herbetswil (Solothurn). 1910.

- 1 65 { Josef Adolf, Dr. phil., Seminarlehrer.
- 2 65 { Madeleine Ermel aus Hunaweier, Elsaß, c 90.
- 3–10 91 Adolf. — 92 Karl Gottlieb. — 94 Traugott. — 99 Johanna. — 01 Markus. — 02 Oswald. — 04 Marie Luise. — 08 Ernst.

165. **Fontanellaz** aus Montet. 1861. Metzgern.

- 1 56 { Jakob Ludwig, Buchbinder, S. v. David Ludwig,
Weinhändler († 95) und der Henriette Cécile
Reuge aus Buttes († 60); B. v. 7 und 13.
- 2 62 Léonie Elise Rochat aus Dardagny, Genf, c 86.
- 3–6 87 Luise Aline Emma. — 91 Charles François.
— 93 Eugen Louis. — 95 Maria Leonie.
- 7 57 { Joh. Karl Anton, Weinhändler, B. v. 1.
- 6 69 { Joh. Marg. Kathar. Pappe, aus Bremgarten, c 90.
- 9–12 91 Charles Ernest. — 93 Gustav Friedrich. — 97 Oskar Eduard. — 08 Jeanne Marguerite.
- 13 58 Sophie Emma, Schw. v. 1.

166. **Fortmann** aus Oldenburg. 1907. Pfistern 1911.

Nr. Geb.

- 1 862\ Wilhelm Christian Karl, Färbermeister.
 2 66\ Emma Rosine Scheidegger aus Trub, c 90.
 3-5 92 Bernhard Rudolf Karl. — 01 Lina Elise
 Emilie. — 04 Emma Luise Sophie.

167. **Francke** a. Bremgarten, ursprünglich a. Glückstadt,
 Schleswig-Holstein. 1892. Schmieden.

- 1 53 Alexander Theod., Dr. phil., Buchhändler, W. v.
 Berta Sophie Lydia, Schw. v. Schmid C 1 († 11).
 79 (Elisabeth Marie, c 900 mit Moriz Wilh. Gross.
 Dr. med. a. Neuenstadt). — 81 (Doris Fanny,
 c 12 mit Dr. phil. Alfr. Em. Steiner, Progym-
 Lehrer aus Innerbirrmoos).

168. **Frank** a. Hausen in Württemberg. 1586. Pfistern.

- 1 22 Anna Maria Karol. Rüeegger a. Belleville, Illinois,
 W. v. Eman. Friedrich († 95), S. v. Sam. Friedrich,
 Pfarrer in Langenthal († 87), a. dessen I. Ehe mit
 Maria Jenny Bachmann a. Bern († 38); HB. v. 2.
 2 62 Anna Fischer a. Ellikon, Zürich, Fabrikarbeiterin
 in Zürich, gesch. W. v. Karl Gotthilf, Gutsbesitzer
 und Wirt auf Schloss Bremgarten († 08), S. v.
 Sam. Friedrich (s. 1), aus dessen II. Ehe mit
 Emilie Wepfer aus Schaffhausen († 82); B. v.
 Fr. Buchmüller 2.
 3 89 Anna Luise.

169. **Freiburghaus** aus Neuenegg. 1911. Schmieden.

- 1 75\ Arnold, Notar.
 2 74\ Maria Minder aus Huttwil, c 900.
 3-4 01 Hans. — 04 Magdalena.

170. **Freudenberger**. 1643. Schuhmachern.

- 1 42 Elisa, T. v. Joh., Barbier in Chaux-de-Fonds († 52),
 u. der Lucie Bouisse a. Biel († 94), in Plainpalais.

171. von **Freudenreich** aus Freiburg. 1551—1627.

- Schmieden.
- Nr. Geb.
- 1 841 Anna America Smith-Burtwell aus Florence, Alabama, W. v. Ludw. Friedr. Eugen in Nashville, Tennessee, N.-A. († 87), S. v. Beat Friedrich von Bremgarten, Gutsbesitzer in N.-Amerika († 73), und der Eugenie Martha de Palézieux-Falconnet aus Vivis († 97); B. v. 4.
- 2-3 73 Cornelia Eugenia. — 76 Mary Caroline.
- 4 49 Marie Constance Biguenet aus Saucey-le-Long, Doubs, Frankreich, W. II. Ehe v. Adolf Georg Horatius, schweiz. Konsul in Odessa († 99), B. v. 1 etc.
Aus I. gesch. Ehe mit Sarah Hickmann († 97):
- 5 84 Eugenie Martha.
- 6 59 Fréda Grivel, a. St-Denys du Sig, Oran, Algerien, W. v. Ludwig Alexander Eduard, Offizier in französischen Diensten († 86).
- 7-8 80 Alice Eugénie. — 85 Lucie Mina.
- 9 39 (Georg Heinrich Ludwig Arm. Gustav, Gutsbesitzer in Monnaz, Waadt, S. v. Edmund Alex. Heinrich Friedrich Justus († 76), aus I. Ehe mit M. L. de Senarelens aus Lausanne († 43); MB. von v. Büren, 2 etc.; VBS. v. 16, 19—21.
- 10 44 Anna Laura Emma v. Charrière aus Lausanne und Cossonay, c 65.
- 11 67 Paul Edmund, Landw. in Monnaz sur Morges.
- 12 72 Renée Marie de Blonay aus Blonay u. Vivis, Waadt, c 91.
- 13-14 99 Odette Madel. Cécile. — 02 Jacq. Raymond.
- 15 68 Sophie Luise Cécile.
- 16 65 Therese Augusta Léonie Peyrot a. Genf, W. v. Eduard Alfr. Friedr. Theod. Ernst, Dr. jur., Chef des bakter. Laboratoriums d. schweiz. landwirtschaftlichen Versuchsanstalt auf dem Liebefeld († 06), S. v. Arthur Heinr. Gabriel Friedr. Beat († 53), Gutsbesitzer in Gerzensee, u. der Léonie Blanche Annonciade Franz. v. Goumoëns († 89); VBS. v. 9, 19—21.

Nr. Geb.

- 17–18 886 Michel Eduard Arthur, Oberleutnant zur See in Kiel. — 88 Jean Alois Raymond, Maschineningenieur. — 91 (Yvonne Renée Lucie, Fr. v. Wattenwyl *a* 24).
- 19–21 49 Henriette Amélie Alice, T. v. Heinr. Abraham Alexander († 88) u. d. Luise Anna Charl. Aimée de Palézieux-Falconnet († 88); VBT. v. 9, 16; MSchwT. v. Wattenwyl *b* 77. — 52 Elisabeth Johanna. — 60 Raymond, Kassier d. Depositokasse.

172. **Frey** A aus Olten. 1905. Obergerwern.

- 1 72 (Otto Julius, Lithograph.
2 80 (Elsa Flora Helena, T. v. Baur B 1, c 02.
3–6 04 Elsa Marguerite. — 05 Max Alfred. — 06 Willy Otto. — 10 Emma Grety.

173. **Frey** B aus Zurzach. 1912. Zimmerleuten.

- 1 73 (Johann Josef, Oberstleutnant im Generalstab,
Instruktionsoffizier.
2 85 (Marie Ruth, Dr. phil., T. v. Stämpfli A 29, c 11.
3–4 12 Emma Katharina Ruth. — 13 Christine Verena Elisabeth.

174. **Frick** zugeteilt 1861. Zimmerleuten.

- 1 64 (Friedrich, Sattler, S. v. Friedrich, gew. Dienstmann († 09), und der Magdalena Tschanz aus Sigriswil († 01).
2 67 (Sophie Christina Rosalie Hahn aus Wiesbaden, Preussen, c 91.
3–7 92 Friedr. Joseph, Postangestellter. — 93 Karoline Rosalie. — 95 Mathilde Karol. — 97 Cécile Berta. — 07 Werner Philipp.
8 57 Maria Susanna Rosina, Umbieterin, T. d. Maria, jetzigen Frau Stäger.

175. **Friedli A** aus Ursenbach. 1856. Zimmerleuten.

Nr. Geb.

- 1 877 { Hermann Walter, Masseur, S. v. Maria Emma
Albrecht a. Aarau († 02); W.v. Gottfr. Sam. († 76);
BS. v. 6.
- 2 75 { Louise Frieda Albrecht aus Aarau, c 03.
- 3-5 03 Walter Edgar. — 04 Hildegard u. Gertrud,
Zwillinge.
- 6 43 { Friedr. Albert, Ingenieur, S. v. Samuel, Handels-
mann († 77), u. d. Henriette Margar. Walthard
(† 56); VB. v. 1.
- 7 60 { Elise Gerber aus Langnau, c 85 (II. Ehe).
Aus I. Ehe mit Luise, Schw. v. Benteli c 1 († 85):
- 8 69 { Luise Martha c 03 mit Paul Baumann, Mech.
a. Herisau). — 70 Eduard Alb., in Bukarest.
- 9 73 { Friedrich Walter, Elektrotechniker.
- 10 75 { Ver. Bergera. Innerbirrmoos, Kurzenberg, c 93.
- 11-14 94 Friedr. Walter. — 95 Max Otto. — 98
Klara Hedwig. — 99 Karl Robert.
- 15 79 { Rudolf Otto, Gärtner in Bümpliz.
- 16 86 { Pauline Frieda Wieland aus Oppenweiler,
Württemberg, c 09.
- 17-18 10 Paul Otto. — 11 Gottlieb Erich.
- 19 85 Hans, Angestellter des eidg. statist. Bureaus.
- 20-22 Aus II. Ehe: 83 Friedrich Karl. — 92 Elise. —
94 Henriette Marguerite.

176. **Friedli B** aus Lützelfüh. 1894 und 1905.

- 1 68 { Emil Robert, Pfarrer in Oberdießbach, S. von
Isaak u. Julie Hedwig Gysi; B. v. 6.
- 2 72 { Johanna Ammann a. Madiswil, VBT. v. Fr. Bay
a 2, c 94.
- 3-5 95 Johanna Dora. — 97 Anna Hedwig. — 99
Cécile Lydia.
- 6 73 { Hans Isaak, Ingr., Stellvertreter des Vorstandes
der S.B.B.-Werkstätte Olten, B. v. 1.
- 7 84 { Lina, T. v. Huber A 1, c 05.
- 8-9 11 Hedwig Klara. — 13 Helene.

177. von **Frisching** aus Dientigen. 1393—1613.

Metzgern.

Nr. Geb.

- 1 864 Karl Moritz Ludwig, Offizier in Karlsruhe, S. v. Gabriel Rud. Karl, Banquier, schweiz. Konsul in Frankfurt († 98), u. d. Henr. Marie v. Bethmann, von Frankfurt a. M. († 98), B. v. 2, Fr. v. Bonstetten 3.
- 2 73 Simon Moritz Lucian, Frankfurt a. M.; B. v. 1.
- 3 79 Charlotte Klara Martha Marschner a. Dresden, c 13 (II. Ehe).
- 4 10 Fritz Helmut.
- 5 80 Elise von Kettler, aus Preußen, Abgesch. I. Ehe von 2, gesch. 11.

178. **Fueter**. 1528. Pfistern.

- 1 32 Julie Emma Tayler, a. England, (sei † 13), W. v. Eduard Friedr., Eisenhändler, S. v. Friedr., Reg.-Rat († 58); MB. v. Rüetschi 1; VBS. v. 7 etc. († 62).
- 2 53 Karl Friedr., Handelsmann in England.
- 3 54 Emma Kath., Lehrerin in England.
- 4 58 Max Eduard, Geometer, in Münchenwiler.
- 5 72 Marg. Hänni a. Kienersrütti, Kirchdorf, c 97.
- 6 59 Mathilde Berta.
- 7 48 Julia Emma Luise Schnell a. Burgdorf, in Gunten, gesch. W. I. Ehe v. Paul, Apoth. in Bern († 900), S. v. Rud. August, Pfarrer in Ätigen († 73), VB. v. 1 etc., u. d. Maria Marg., VSchw. v. Kurz b1 etc. († 92).
- 8-9 71 Lea Jenny Maria in Gunten. — 73 Rudolf Aug. Heinr. Theodor, Musikdirektor in Thun.
- 10-11 48 Maria, T. v. Karl Eman., Pfarrer in Oberbalm († 83), u. d. Charlotte Rosina, VSchw. v. Leuch 1 etc. († 83); Schw. v. 11, 12, 16, 17. — 53 Rosa.
- 12 54 Friedrich, Dr. med., Arzt, B. v. 10 etc.
- 13 62 Martha Mathilde Schultheß aus Zürich, c 86.
- 14-15 87 Martha Emilie. — 90 Johanna Alice.
- 16 56 Anna, Lehrerin, Schw. v. 10 etc.

Nr. Geb.

- 17 864) Paul, Buchhalter, B. v. 10 etc.
 18 61) Luise Matter aus Kölliken, c 87.
 19–22 91 Emil. — 93 Emma Luise. — 98 Max Paul.
 — 900 Walter Emanuel.
 23 53 Adelheid Luise Gelzer aus Schaffhausen, W. v.
 Rud. Eduard, Architekt in Basel († 01), S. v.
 Emanuel Eduard, Dr. med., Professor († 55), u.
 der Fanny Bucher aus Köniz († 64); VB. v. 36,
 MB. v. Küpfer A c 8 etc., Fetscherin b 16 etc.
 24 76) Emanuel Ed., Dr. phil., Privatdoz. in Zürich.
 25 86) Jenny Weber aus Winterthur, c 07.
 26–27 08 Karl Eduard. — 11 Leonhard Heinrich.
 78 (Elisabeth, c 04 mit Prof. Dr. Joh. Haller a.
 Marburg).
 28 80) Karl Rud., Dr. phil., Univers.-Prof. in Basel.
 29 81) Maria Margaretha Amalie von Heusinger aus
 Marburg, c 08.
 30 10 Amelie Marie Elisabeth.
 31 84) Karl Daniel, Pfarrer in Olten.
 32 85) Esther Emma Burekhardt aus Basel, c 08.
 33–34 08 Karl Leonhard. — 12 Andreas Albrecht.
 35 89 Paul Heinrich.
 36 81) Emil Gustav, Kaufmann, S. v. Wilhelm Emanuel
 Gustav, Tuchhändler († 05), aus II. Ehe mit Marie
 Waßmer aus Aarau († 07); B. v. Fr. Kern 2, HB.
 v. Fr. Rytz 2; BS. v. 23.
 37 80) Marguerite Dora Staub aus Thalweil, c 05.
 38–40 07 Hanna Dora. — 09 Wilhelm Gustav. —
 12 Albr. Daniel.
 85 (Cäcilia, c 13 mit Dr. phil. W. H. Reitz a Gadmen).

179. **Furer** aus Rapperswil. 1616—1651. Kaufleuten.

- 1 36 Emanuel, gew. Pfarrer zu Zäziwil, S. v. Sam.
 Rudolf Jakob, Pfarrer zu Wengi († 64), u. d. Ros.
 Margareta, v Schw. v. Küpfer A c 25 etc. († 46);
 W. v. Elise Caroline Plüer aus Grindelwald und
 Begnins, Waadt († 06); B. v. 2, W. Wenger A 1;
 MBS. v. Flügel b 11 etc.

Nr. Geb.

- 2 842 Anna Barbara Balli aus Buchholterberg, W. v. Friedr. Gabriel, Landwirt zu Bowil († 05), B. v. 1 etc.
65 (Marg. Sophie, c 94 m. Fried. Plüer, Landw. aus Grindelwald).
- 3-4 69 Rudolf Andreas, Landwirt in Steffisburg. — 72 Friedrich Gabriel, Landwirt in Schwendi bei Bowil.
- 5 74 | Joh. Jakob, Schuhmachermeister in Signau.
6 76 | Marie Fankhauser aus Trub, c 98.
- 7-15 98 Samuel. — 900 Johann Jakob. — 01 Ernst Arnold. — 04 Lydia Marie. — 05 Martha. — 07 Bertha Emma. — 09 Fritz Rudolf. — 10 Hanna. — 12 Margaretha.
- 16 78 | Ernst Gottl., Lehrer in Strättligen-Dürrenast.
17 80 | Lina Hürst aus Guggisberg, c 02.
- 18-21 07 Helene. — 09 Ernst Rud. — 11 Johannes Theophil. — 12 Lydia Margaretha.
- 22-23 82 Franz Emanuel, Sager in Bowil. — 87 Anna Elisabeth.
- 24 58 | Ludwig Emil David, Kupferstecher auf der Abteilung für Landestopographie, S. v. Friedrich Arnold, Buchhalter († 11) u. d. Adrienne Marie Luise Bret aus Genf († 900); B. v. 26.
25 68 | Hélène Lucie Petitmaitre aus Yverdon, c 90.
26 68 | Jules Paul Charles, Direktor in Evian, B. v. 24.
27 69 | Martha Sus. Rosalie Amiguet aus Ollon, c 96.
28 97 Marcelle Elise Adrienne.
- 29 51 Karl Eugen, in Amerika, S. v. Franz Jak. Eman., Schreiber († 06), aus I. Ehe mit Marie Emilie Matthey († 76); B. v. 30; MB. v. Knuchel 7 etc.
- 30 58 Franz, abwesend.
- 31 70 Martha, Lehrerin in Australien, T. v. Franziska Emilie Mar., gew. W. Knuchel.

180. **Furrer** aus Turbenthal. 1908.

- 1 64 | Johann Albert, Schlossermeister.
2 73 | Rosa Flora Müller aus Duillier (Waadt), c 95.

181. **Gafner** aus Beatenberg. 1892.

Nr. Geb.

- 1 845 Christ. Daniel, gew. Lehrer a. d. Länggaßschule,
W. v. Anna Rosina Luginbühl a. Vechigen († 08).
2 73 {Gustav Adolf, Handelsmann.
3 69 {Theresia Emma Kindler aus Bolligen, c 03.

182. **von Ganting** aus Luceſ. 1577. Schuhmachern.

- 1-2 43 Karl, Musiker u. Uhrmacher, S. v. Karl Rudolf,
Pfarrer zu Walperswil († 86), u. d. Amalie Maria
Walburga Perty a. München († 90); B. v. 2. —
51 Ludwig, Musiklehrer im Ausland, B. v. 1.

183. **Gärtner** aus Breslau. 1907.

- 1 53 {Karl Hugo Heinrich, Vergolder.
2 73 {Erina Rosa Capponi aus Cadro (Tessin), c 02.
3-5 99 Hilda. — 06 Erina Martha Augusta. —
08 Hugo Friedrich Constantin.

184. **Gaßmann** zugeteilt 1861.

a. Pfistern (ins volle Bürgerrecht aufgenommen 1862).

- 1 69 Albert Friedrich, Dr. med., Arzt, S. v. Gabriel
Daniel Albr., Kantonskassier († 04), u. der Maria
Elisabeth Furi aus Ins († 04); B. v. 2, 6—8.
2 73 {Arnold Wilhelm, Adjunkt des Oberzollinspektors,
B. v. 1 etc.
3 84 {Marie Blank aus Ins, c 05.
4-5 07 Arnold Eduard. — 10 Hans Rudolf.
6-8 76 Ida Hedwig. — 77 Flora Maria, Lehrerin. —
79 Emma Therese, Lehrerin.

b. Schuhmachern.

- 1 41 {Joh. Gottlieb, Coiffeur, S. v. Rudolf († 62) u. der
Magdalena Bigler aus Worb († 57) in Toffen.
2 44 {Anna Elisabeth Munz aus Bern, c 69.

Nr. Geb.

- 3 863 Johann Gottl., Geschäftsführer, W. v. Elise Adele Mathilde Fischer aus Bern († 12), S. v. Christian, Zimmermann († 62) und der Marg. Sus. Wittwer aus Äschi (wieder c 72 mit Joh. Christ. Schafroth aus Lützelflüh).
- 4 87 Hans Walter.
- 5 88 f Ernst Adolf, Handelsangestellter.
- 6 82 \ Mahala Margaret Maggs, getr. in London, c 13.

185. **Gaßner** aus Gottmadingen, Großh. Baden. 1890.
Mohren.

- 1 49 Carol. Pfeiffer aus Randegg, Großh. Baden, W. v. Rupert, Bierbrauer im Altenberg († 01).
- 2 81 f Franz Jos., Kaufmann.
- 3 86 \ Adelheid Felicitas Mayer a. Hägglingen, c 09.
- 4-6 10 Adelheid Felicitas Josepha. — 11 Julia Gertrud. — 12 Antoinette Karol. Yolanda.
- 7-8 83 Berta Therese. — 84 Ernst Johann.

186. **Gatschet** aus Erlach. 1839. Schmieden.

- 1 54 Luise Horner-Garret aus Philadelphia, W. v. Ludwig Samuel Albrecht, Dr. phil., Literat am ethnolog. Institut in Washington († 07), S. v. Karl Albr., Pfarrer zu Kallnach († 55) und der Mar., VSchw. v. Ziegler B 2 († 43); MBS. v. Rütte b 21 etc., Wytttenbach B a 24, MSchwS. v. Flügel b 12.

187. **Gaudard** aus Lausanne. 1619. Kaufleuten.

- 1 48 Amalie Hedwig Howald aus Graben, H'buchsee, W. II. Ehe v. Franz Fürchtegott, Amtsnotar und Verwalter der Bodenkreditanstalt († 84), S. v. Franz Jakob, Helfer am Münster († 50), und der Elisabeth., VSchw. v. Howald A 1 († 67); VB. v. 8 etc. Aus I. Ehe m. A. Maria Egger a. Aarwangen († 76):
- 2 65 f Ernst Gotthilf in St. Louis, Missouri, N.-A.
- 3 64 \ Lina Emma Hänni aus Toffen, c 89.
- 4 95 Rolf.

- Nr. Geb.
- 5-7 867 Maria Elisabeth., Lehrerin. — 69 Traug. Franz, Apotheker. — 72 Gottwalt Otto, Tapezierer in St. Louis.
- 8 72 (Joh. Adolf Werner, Direktor d. Securitas St. Gallen, S. v. Aug. Herm. Gottgetreu, Verwalter d. Thunerdampfschiffahrtsgesellschaft († 99) u. d. Barbara Ruef aus Oberried († 92), BS. v. 1 etc.
- 9 84 Waldburga Lutz aus Kappel b. Buchau, Württemberg, c 13 (II. Ehe).
Aus I. Ehe mit:
- 10 77 Math. Luise Bourquin aus Villeret, gesch. 09 :
- 11-13 99 Marguerite Jeanne Mathilde. — 01 Hans Ernst. — 03 Germaine Marie.
- 14 41 Ferd. Hieronymus Friedrich, gew. Hauptmann im Instruktionkörper, S. v. Friedrich Hieronymus, Sigrist († 74) und der Kath. Ros. Kocher aus Büren († 80), W. II. Ehe v. Elisabeth. Agathe Emmenegger, geb. Kramis aus Schüpfheim († 13); VB. v. 19 etc.
- 15 Aus geschied. I. Ehe mit Bertha Weniger aus St. Gallen († 85): 66 Berta Luise.
- 16 70 (Paul Albert Gottlieb, Angestellter, W. v. Anna Elisabeth Haussener aus Genf († 97).
- 17 65 (Marie Geiser aus Walliswyl-Bipp, c 04.
- 18 01 René Frédéric.
- 19 76 Ida Zimmerli aus Oftringen, W. v. Gottlieb Eduard Albert, Fuhrhalter in Spiez († 11), S. v. Albert Friedr. Gotthold, Zeitungsredaktor († 06) und der Luise Maria Elis. Baur aus Oberhofen († 07); B. v. 20; BS. v. 14.
- 20 73 Anna Elvina Rosa, Angestellte in Bulle.
- 21 48 Elisabeth Rosalie Zingg aus Dießbach b. B., W. v. Emil Alex., Weinreisender († 01), S. v. Karl Theophil, gew. Quartieraufs. († 93), aus I. Ehe mit Kath. Marg. Rothen aus Guggisberg († 87); VBS. v. 24.
- 22-23 75 (Marie Martha Eugenie, c 900 mit Karl Max Thierfelder, Hotelsekretär a. Saasa, Sachsen-Altenburg). — 77 Klara Berta. — 79 Emil Robert, Maschineningenieur.

Nr. Geb.

- 24 843 Julie Elise Fetzter von Oftringen, Aargau, W. v. Franz Rudolf, Arzt († 80), S. v. Franz Rudolf, Helfer zu Saanen († 74) und der Rosa Kath. Wiegsam († 49); VBS. v. 21 etc.
- 25 64 Eugenie Julie Auguste, Malerin. — 66 (Julie Pauline Mathilde, Fr. Küpfer A c 10).
- 26 82 { Hans, S. v. Berta geb. Weniger, Büchsenmacher in Luzern.
- 27 79 { Katharina Renggli a. Werthenstein (Luzern), c 09.
- 28-29 10 Johanna. — 13 Hedwig.

188. **Gautier** aus Genf. 1860. Webern.

- 1 64 Kath. Alice Livingstone-Savage a. N.-A., W. v. Alph. Friedr. Viktor, Ingenieur († 91), S. v. Clement Adolf, Ingenieur († 96) u. d. Elise Karoline Luise v. Freudenreich († 13).

189. **Gautschi** aus Reinach (Aargau). 1879.

Zimmerleuten.

- 1 67 Anna Maria, T. v. Friedr. Samuel († 77) u. der Anna Maria Schnitzer († 92), Schw. v. Fr. Jost 5, Fr. Vollenweider 2; MSchw. v. Jost 3.

190. **Geiger** aus Ermatingen. 1911. Schmieden.

- 1 73 { Karl Jesaias, Architekt.
- 2 78 { Berta Sophie, T. v. Marbach 1, c 900.
- 3-5 01 Dora Emma. — 02 Ed. Paul. — 05 Max Otto.

191. **Georges** aus Aurora, Nordamerika, früher aus Megevette, Savoyen. 1897.

- 1 60 { Amad. Basil Ludwig, Schuhwarenhändler, B. v. 6, Fr. Josi 2.
- 2 65 { Wilhelm. Const. Fanny Cramer aus Nidau, c 91.
- 3-5 93 Werner Eduard. — 97 Robert Eugen. — 07 Edmond Henri.
- 6 63 { Johann Franz, Schuhwarenhändler, B. v. 1.
- 7 74 { Martha Sophie, Schw. v. Wildbolz b 1, c 98.

192. **Gerber** A aus Eggiwil.

a. Affen. 1810.

(Mit Adler, Löwe und Lilie im Wappen.)

Nr. Geb.

- 1 830 { Joh. Sam. Arnold, Handelsm. in Upper Montebair,
Yersey (sei † 11), S. v. Sam. August († 63), u. der
Luise geb. Gonin († 92); B. v. 16; VBS. v. 17,
MSchwS. v. 18.
- 2 30 Emma Gerber, Schw. v. 17, c 53.
- 3 54 { Friedrich Samuel, Ingenieur in Allentown,
Pennsylvanien.
- 4 55 { Sallie Hollingsworth-Stockton a. Philadelphia,
c 80.
- 5-6 85 Roger Samuel Stockton, Ingenieur. —
89 Margareta.
- 7-8 57 Ludwig Adolf, Ingenieur in Nyak (sei † 12).
— 59 Helena Maria Adele.
- 9 61 { Paul August Eugen Civilingenieur, in Allen-
town, Pennsylvanien.
- 10 . . { Jennie M. Jones aus Harrisburg, c 84.
- 11-14 85 Arnold Jay. — 88 Helene Adele. —
92 Eduard Ludwig. — 98 Karl August.
- 15 66 Adele Luise Emilie.
- 16 40 Helene Luise Sophie, Schw. v. 1.
- 17 40 Lydia Henr. Tripet a. Basel, W. v. August († 11), S.
v. Adolf Ludwig († 83) u. der Sophie Adele Oster-
rieth († 79); B. v. 2, W. Jäggi 32; VBS. v. 1.
- 18 47 { John Aug. Washington, Handelsm. in Paris (sei
† 10), S. v. Jerem. Fried. Ed. († 94), u. d. Joh.
Rosa Henr. Gonin, MSchw. v. 1 († 92); B. v. 23,
24, 26; VBS. v. 1 etc.
- 19 61 Jeanne Augusta Bastard aus Genf, c 85.
- 20-22 86 Marc Eduard, Arzt — 89 Emil Henri. —
94 Jeanne Berta Augusta.
- 23 49 Laura Luise Helena, in Paris, Schw. v. 18 etc.
- 24 59 Emilie Steinz aus und in Schmichow (Böhmen),
W. v. Ed. Konstantin Arnold, Chemiker († 90),
B. v. 18 etc.
- 25 84 Anna Henriette Luise.
- 26 58 Henriette Luise Emilie in Paris, Schw. v. 18 etc.

b. Kaufleuten. 1865.

Nr. Geb.

- 1 856 { Friedrich, Pfarrer in Kallnach, S. von Gottlieb
Friedrich, Pfarrer, Seminarvorsteher auf dem
Muristalden († 05), u. der Sophie Perret-Gentil
a. Chaux-de-Fonds († 96); B. v. 9, 11.
- 2 70 { Maria Anna Vischer aus Basel, c 91.
- 3-8 95 Friedrich Adolf. — 900 Esther Rosalie. —
02 Emma Martha. — 04 Eduard Karl. —
07 Wilhelm Adolf. — 09 Wilhelm Gerhard.
- 9 59 { Ernst Traugott, gew. Pfarrer, Insp. der evangel.
Gesellschaft, B. v. 1 etc.
- 10 66 { Sophie Ida van Vloten aus Schaffhausen, c 92.
- 11 62 { Paul Viktor, Dr. phil., Apotheker in Romänmotier.
- 12 70 { Emma Manger a. Freiburg i. Br., c 98, gesch. 04.
- 13 900 Pierre Paul Victor Frédéric Henry.

193. Gerber B aus Langnau. 1865. Kaufleuten.

- 1 81 { Paul Samuel, Handelsmann, S. v. Christian, Han-
delsmann († 04), und der Anna Maria, Schw. v.
Schneider A 1 († 11); B. v. 5-7, BS. v. 8 etc.
- 2 78 { Franziska Karoline Volderauer a. Basel, c 08.
- 3-4 10 Elsa. — 12 Felix.
- 5-7 83 Johanna. — 87 Karoline. — 90 Gertrud Marie.
- 8 50 { Niklaus, Handelsmann, S. v. Samuel, Käsehändler
(† 78), und der Anna Gerber aus Langnau († 900);
B. v. 16, 24, 29, W. Dick a 1, W. Luginbühl C 1;
VB. v. 1 etc.
- 9 57 { Wilhelmine Fiffel aus Chur u. Genf, c 81.
- 10 85 { Eldon Simon Louis, Kaufmann.
- 11 83 { Martha Margaritha Bodmer a. Därligen, c 10.
- 12 11 Alice Martha.
- 13-15 87 Wieland Loris. — 90 Moritz Otto. — 98 Willy
Robert.
- 16 55 { Karl, Handelsmann, B. v. 8 etc.
- 17 65 { Lina Ramseyer aus Schloßwil, c 91.
- 18-23 92 Margareta. — 94 Erika. — 96 Rosa. — 97
Robert. — 01 Oskar. — 04 Theodor.

Nr. Geb.

- 24 858 { Ernst, Privatier, B. v. 8 etc.
 25 72 { Wilhelmine Henninger aus Oberschopfheim, Baden, c 99.
 26-28 02 Walter Ernst. — 04 Friedrich Simon. —
 07 Leo Albert.
 29 62 Emma, Schw. v. 8 etc.

194. **Gerber** C aus Trub. 1908.

- 1 76 { Eduard, Dr. phil., Seminarlehrer, Burgerrat.
 2 76 { Emma Albertine Kunz aus Pieterlen, c 05.
 3-4 08 Elsa Emma. — 12 Vreneli Margrit.

195. **Gerster** A aus Twann u. Nidau. 1824. Mohren.

- 1 39 Samuel Rudolf Moriz, gew. Notar, S. v. Samuel Rudolf, Notar († 73), aus dessen I. Ehe mit L. Sophie, VSch. v. Bachmann 1 etc. († 45); B. v. 7, 8, HB. v. 14, 18, VBS. v. 22, W. II. Ehe v. Marie L. Esther Johannot a. Vivis († 03).
 2-3 Aus I. Ehe mit Adèle Cécile Emma Pauline Guisan aus Avenches († 76): 71 Marie Sophie. — 75 Moritz Samuel Franz, Fürsprecher, Gesellschaftssekretär.
 4-6 Aus II. Ehe: 83 Karl Moritz, Notar. — 84 Helene Alice. — 87 Paul Moritz, Ingenieur.
 + 7 39 Berta Henriette Staub geb. Homberger a. Oberrieden (Zürich), W. v. Samuel Wilhelm Albrecht, gew. Angestellter der Brandassekuranz, B. v. 1 etc. († 10).
 77 (Hanna Barb. Sophie, c 900 mit L. E. Zurbrügg, Pfarrer a. Frutigen).
 78 (Martha Sophie, c 02 m. Gottl. Rudolf Schwab, Dr. phil., eidg. Beamter aus Dotzigen).
 + 8 44 { Rudolf Gustav Adolf, Sachwalter, B. v. 1 etc.
 9 49 { Luise Berta Cäcilia, Schw. von Wyß B 2, c 74.
 10 75 { Fried. Karl Max, Handelsm. in Neuenburg.
 11 78 { Helene Dora, T. v. Gressly 1, c 02.
 12 03 Edith Helena Susanna.

- Nr. Geb.
- 13 878 Cäc. Anna Martha. — 79 (Maria Rosa Lydia, Fr. Hermann 46). — 82 (Margareta, Fr. Schärer, C 2). — 84 (Alice Fanny, W. v. Julius Otto Wyss, Ingenieur von Arni).
- 14 50 { Samuel Gottlieb Karl, S. v. Sam. Rudolf (s. 1) aus dessen II. Ehe m. Marie Elisab. Hemmann († 83);
B. v. 18, HB. v. 1 etc., MB. v. König A b 7.
- 15 66 Olga Hilaria Isler a. Wohlen, Aargau, c 88.
- 16-17 90 (Pepita Olga Carlitte, Fr. Lindt 35). — 96 Karl Willy. — 99 Karl Robert.
- 18 57 { Samuel Jakob Eduard, gew. Notar, B. v. 14 etc.
19 58 { Marie Borel aus Neuenburg u. Couvet, Schw. v. Ruprecht b 2, c 82.
- 20-21 83 (Alice Marie, Fr. Cardinaux 2). — 86 Eugen Eduard. — 91 Olga Berta Jeanne.
- 22 50 { Rudolf Friedrich, Architekt, S. v. Karl Rud., Bau-
meister († 79), VB. v. 1 etc., u. d. Sophie Mathilde,
V Schw. v. Gerster B 1 etc. († 04); B. v. 29-30,
Fr. Steck A b 2, W. Rüetschi 1, MB. v. Hug A 32.
- 23 60 Elisa Rosina Wanner aus Nidau, c 88.
- 24-28 89 (Elisabeth, Fr. Häberli 6). — 90 Albrecht Friedrich. — 91 Margareta Anna. — 92 Karl Rudolf. — 95 Hans. — 98 Felix Robert.
- 29 54 Rosina Lina Emma, Schw. v. 22 etc.
- 30 64 Karl Albert, Architekt, B. v. 22 etc.
- 31 82 { Emilie Rosa Ida Mathilde Buschbeck a. Tabing
(Bayern), c 10.
- 32 11 Wolf Hermann.

196. **Gerster** B aus Twann. 1867. Mohren.

- 1 48 Karl Ludwig August, Pfarrer in Kappelen b. A., S. v. Karl Ludwig, Bezirkshelfer in Bern († 83), u. der Maria Katharina Rosina Wiegsam († 96); B. v. 6, 10, 18, MBS. v. Gerster A 22 etc. W. II. Ehe mit Anna Mathilde Straßer a. Wangen († 10). Aus I. Ehe mit Ida, Schw. von Hörning 1 († 90):
- 2 76 { Emil Alphons, Glasmaler in Basel.
- 3 77 { Melanie Bertha Rikenbach a. Salenstein und
(Brugg, c 01.

- Nr. Geb.
- 4-5 878 Margarite Fanny Antonia. — 79 Ludwig Sig-
mund, Maschineningenieur in Paris.
- 4 6 49 { Abraham Rudolf, Dr. med., Arzt zu Weinstegen
bei Rohrbach, B. v. 1 etc.
- 7 46 { Rosa Emma Karolina Straßer a. Wangen, c 76.
- 8-9 77 Betty Johanna. — 83 Emma Hedwig. —
88 (Olga, c 12 mit Heinrich Homberger,
Hotelier aus Wetzikon).
- 10 59 { Paul August, Optiker, B. v. 1 etc.
- 11 58 { Henriette Louise Guldi aus Cheseaux, Waadt,
Schw. v. 19, c 86.
- 12 86 Theodora.
- 13 87 { Friedrich Paul, Mechaniker.
- 14 87 { Elsa Lina Luise Gerke a. Braunschweig, c 12.
- 15 89 Ella.
- 16 90 { Hugo, Drogist.
- 17 85 { Klara Walther aus Wohlen, c 13.
- 18 61 { Huldreich Ernst, Zahnarzt, B. v. 1 etc.
- 19 60 { Adele Julie Guldi, Schw. v. 11, c 88.
- 20-22 89 Antonie Julie. — 90 Hilda Gertrud. — 93
Alice Erica.

197. Gerwer. 1395—1577.

a. Obergerwern.

- 1 65 { Friedrich Gotthelf, Obergerwern, Ingenieur der techn.
Prüfungsanstalten des schweiz. elektrot. Vereins
in Zürich, S. v. Rudolf Gotthelf, Pfarrer in Thun
(† 02), u. d. Mar. Luise Rosselet († 89), Schw. v.
Fr. Kupferschmid 7; MBS. v. Stämpfli A 29 etc.,
MSchwS. v. Henzi c 13.
- 2 70 { Berta Widmer a. Zürich, c 98.
- 3-4 99 Johanna Ruth. — 05 Maria Elisabeth.

b. Schuhmachern.

- 1 48 Alice Constance Elisabeth, Erzieherin, T. v. Bernh.
Karl Emanuel, Schaffner auf der St. Petersinsel
(† 73), u. d. Maria Johanna Fischer († 97), Schw.
v. 2-5 u. 10-11.

Nr. Geb.

- 2 850 Johanna Elisabeth, in Grumbach, Württemberg.
 3 52 Anna Karoline Agatha, in Medford, N.-A.
 4 54 Wilh. Karl Otto, gew. Commis, in Ochlenberg.
 5 56 { Franz Dominik Arthur, Handelsmann in Mar-
 seille, B. v. 1 etc.
 6 59 { Josephine Baptistina Girard aus Aix, c 84.
 7 85 { Edmond Antonin Jean, Commis.
 8 90 { Marie Julia Demeyrier a. Massougy, Haute-
 Savoie, c 10.
 9 91 Raoul François Marius.
 10-11 58 Marie Johanna Ida, gew. Erzieherin, Schw. v. 1
 etc. — 60 Wilhelmine Rosalie Gertrud Emma
 Martha, Lehrerin.

198. **Geymayr** aus Passau. 1898.

- 1 89 Franz Anton, Arch., S. v. Ant., Geschäftsführer d.
 Buchdruckerei des „Berner Tagblatt“ († 03), u.
 der Berta Zuber aus Affoltern i. E. († 01).

199. **Gfeller** A. a. Rychigen b. Worb. 1882. Schmieden.

- 1 41 Maria geb. Streit, W. v. Joh., gew. Baumeister,
 GM. v. Hürzeler 2-5.
 2 66 { Hans Ernst, Dr. phil., Chemiker, Direktor
 in Meilen, Zürich.
 3 73 { Anna Sophie, T. v. Müller B. 1, c 97.
 4-7 98 Ernst Werner. — 99 Elsa Gertrud. —
 900 Hans Willy. — 05 Erika Helene.
 71 (Ida Clara, Fr. Bärswyl 2).
 8 74 { Hans Paul, Postbeamter.
 9 76 { Maria Martha Luginbühl a. Äschi, c 03.
 10-11 04 Maria Martha. — 05 Alice Marguerite.
 12 76 { Emil, Architekt.
 13 82 { Martha Emma Leuenberger a. Melchnau, c 02.
 14 06 Gertrud Helene.
 15 77 Robert August, Gipser- und Malermeister,
 gesch. 13 von Marie Bertha Boß 1.
 17 06 Hans Kurt.
 18 79 Paul Albert, Buchhalter.

200. **Gfeller** B aus Worb. 1899.

Nr. Geb.

- 1 888 (Maria, Schw. v. 1, c 10 mit Hans Ernst Zutter, Kaufmann aus Uetendorf). — 90 Elisabeth, T. v. Jakob, Käshändler († 08), aus III. Ehe mit Anna Elisabeth Bürki aus Unterlangenegg († 99).

201. **Giesbrecht** aus Bremgarten bei Bern. 1900.

- 1 53 Gustav Robert, Glasmaler, W. v. Marie Helene Spycher aus Köniz († 900).
2-7 91 Marie Helene. — 92 Otto Rob. — 93 Alfred. — 94 Gertrud. — 95 Marie Math. — 97 Ida Klara.

202. **Giger** aus Bremgarten. 1909.

- 1 78 Hans Joseph, Kaufmann.
2 82 Marie Gugolz aus Zürich, c 05.
3-5 06 Hans. — 10 Marianne Margarethe. — 13 Elisabeth Martha.

203. **von Gingins** aus Gingins. 1522—1581.

Distelzwang.

- 1 59 Ludwig Heinrich Albert, Gutsbesitzer in Gingins bei Nyon, S. v. Karl Wolfgang, Gutsbes. in Eclépens († 73), u. der Helene Elisabeth. Charl. Tronchin a. Genf († 05); B. v. Fr. v. Wattenwyl a 9, MB. v. Wattenwyl a 5 etc.
2 56 Helene Sophie Cornélie Touchon aus Hohenaie, (G-H. Hessen, c 82.

204. **Giraudi** a. Pianezzo (Tessin). 1886. Obergerwern.

- 1 42 Anna Rosa Malvina, HSchw. v. Brunner C 1, W. v. Emanuel Philipp († 05).
2 75 Hans Adolf Eman., Gipser- u. Malermeister.
3 76 Marie Geiser aus Röthenbach bei Herzogenbuchsee, c 01.
4-6 02 Hermann Paul. — 03 Emanuel Arthur Anton. — 11 Hans Otto.
76 (Malvina Anna Rosa, c 99 mit Ludw. E. Sixt, Arzt aus Basel).

205. **Girsberger** aus Ossingen (Zürich). 1889.

Nr. Geb.

- 1 842 Selina Bay aus Trüllikon, Zürich, W. v. Johannes,
Handelsmann († 05).
2 77 Maria Berta Schmidt a. Bremgarten, W. v.
Hans Oskar, Handelsmann († 10).
3-7 99 Jakob Edwin Hans. — 900 Selina Maria
Helena. — 04 Oskar Werner. — 07 Oskar
Adolf. — 08 Fritz Ferdinand Erich.
8 71 Karl Hans, Inhaber der Zentralwaschanstalt.
9 81 Marie, T. v. Grimm A 1, c 03.
10-11 04 Walter. — 07 Elsa.
12 74 Edwin Paul, Architekt.
13 80 Elise Helene, T. v. Volz 2, c 01.
14-15 02 Willy. — 05 Elisabeth.

206. **Glaser** aus Nordheim, G.-H. Hessen. 1891.

- 1 48 Johann Eduard, Spenglermeister.
2 55 Rosa Elisabeth Wytttenbach v. Goldwil in Murten,
gesch. 11.
3 86 Paul Eduard, Werkstattchef.
4 82 Lina Elisabeth Albertine Traphagen geb.
Wirz, Abgesch. v. Jos. Friedr. Karl, c 13.

207. **Glättli** aus Bonstetten. 1868. Schmieden.

- 1 89 Hans Heinrich, Bankangestellter, S. von Hans
Heinrich, Handelsm. in Akuse, Goldküste, Afrika
(† 89), u. der Berta Maria Rottmann a. Württem-
berg (wieder c 01 mit Paul Hutter, Kaufmann
aus Ravensburg, Württemberg).

208. **Glauser** aus Jegenstorf. 1889. Ober-Gerwern.

- + 1 56 Karl Johann, gew. Baumeister.
2 56 Elisabeth Zürcher aus Trachselwald, c 76.
3 79 Karl Johann, Baumeister.
4 81 Elisa Emma Berger aus Langnau, c 03.
5-6 06 Hans. — 10 Paul Bernhard.
80 (Marie Elisabeth, Fr. Stucki 2).
7 81 Friedrich Rudolf, Ingenieur.

Nr.	Geb.
8	885 Ernst Walter, Schlosser.
9	78 Emma Heiniger aus Eriswil, c 07.
10-11	08 Ernst Walter. — 11 Franz Robert.
12	86 Hermann Gottlieb, Gerbereidirektor in Vevey.
13	90 Lucie Alice Hedw. Hummel a. Zollikofen, c 10.
14	11 Hermann Adolphe.
15	88 Wilhelm Werner, Bankbeamter.
16	88 Helene Jeanne Bertha Hummel aus Zollikofen, c 12.

209. **Glur** aus Roggwil. 1878. Kaufleuten.

1	42 Werner Johannes Huldreich, gew. Pfarrer und Waisenhausvorsteher.
2	59 Martha Magdalena Karlen aus Diemtigen, c 81 (III. Ehe). Aus I. Ehe mit Maria Jost aus Langnau († 71):
3	67 Berta Cäcilia Wyder aus Aarmühle, W. v. Johann Gottfried, Dr. phil., Chemiker u. Gutsbesitzer († 95).
4	95 Johann Gottfried Werner. Aus II. Ehe mit Elisabeth, VBT. v. Kuhn 14 († 78):
5-6	75 Marie Elise. — 76 Rosa Martha, Lehrerin. Aus III. Ehe:
7	82 Werner Arnold, Dr. med. vet., Tierarzt in Erlenbach.
8	90 Emma Aescher aus Därstetten, c 11.
9	13 Heidi Johanna.
10-13	84 Olga Christine. — 87 Werner Huldreich. — 91 Dora Johanna. — 95 Esther Margareta.

210. **von Gonzenbach** aus St. Gallen. 1854 durch Schenkung. Distelzwang.

1	40 Elisabeth Emilie Lydia, T. v. David Laur. August, Dr. jur., eidg. Staatsschreiber († 87), und der Sophie Dorothea Schönauer aus Basel († 900), in Muri; MSchw. v. Marcuard 16 etc.
---	---

211. **Gorgé** aus Monible, Sornetan. 1889.

Nr. Geb.

- 1 842 Emil, Revisor der Kantonsbuchhalterei.
 2 54 Anna Maria Äberhard aus Zuzwil b. Jegenstorf
 (II. Ehe), c 85.
 Aus I. Ehe mit Karol. Dubois geb. Maumary aus
 Renan, gesch. 77:
 3 70 Alice Klara, Schneiderin.
 4 71 Emil Aug. William, Maler u. Zeichnungslehrer.
 5 72 Franz. Maria Köck aus Burgau, Bayern, c 99.
 6-11 900 Elisa Klara. — 02 Fanny. — 04 Helena. —
 06 Willy. — 08 Walter. — 12 Marguerite.
 Aus II. Ehe:
 12-16 86 Maria Martha. — 87 Alice Rosa. — 90 Emil
 Oskar Rudolf. — 92 Johanna, Telephonistin.
 — 93 Paulina.

212. **Gosset** a. St. Saviour (Insel Jersey, brit. Reich). 1907.

- 1 74 Alice Leonie Fehr, verw. Lange aus Dresden,
 urspr. von Lustdorf, Thurgau, W. II. Ehe v.
 Philipp Charles, Ingenieur in Wabern († 11).
 2 07 Charles Hector Philipp.

213. **Gotthelf** zugeteilt 1861. Pfistern.

- 1 47 Marie Luise, T. v. Anna Elisabeth, Magd im
 B.-Sp. († 05).

214. **von Goumoëns** a. d. Waadt. 1632. Distelzwang.

- 1 48 Ludwig Eugen Eduard, burgerl. Domänenverw.,
 S. v. Phil. Georg Friedrich, Gutsbesitzer in Worb
 († 79) und der Marie Sophie Berta von Effinger
 († 07), MSchw. von v. Büren 24, v. Steiger A 79.
 2 50 Sophie Berta, Schw. v. Wyß A a 1, c 73.
 3 74 Eduard Arthur Niklaus, Fabrikdirektor in
 Emmenbrücke.
 4 76 Luise Helene, T. v. Morlot 1, c 02.
 5-6 03 Fritz. — 06 Marguerite.

- Nr. Geb.
- 7 878 (Maria Berta Elisabeth, c 06 mit Kaspar Arnold Studer, Arzt aus Winterthur). — 81 Juliette Helene.
- 8 44 (Gustav Ludwig Alexis Albert, S. v. Eman. Sam. Bernh. († 60) u. Maria Henriette Marg., VSchw. v. Tavel 23 († 93); B. v. Fr. Wyttenbach B b 14, MHB. v. von Mestral 15; k. k. Feldmarschall-leutenant u. Kämmerer in Wien.
- 9 75 (Aloysia Elisabeth Aranka a. Thuróczy, c 99 (II. Ehe).
- 10-12 900 Marie Andrée Antoinette Georgette Ilona. — 01 Conon Emanuel Alfred Friedrich Anton Maria. — 02 Leotald Philipp Aurel Ant. Maria.
- 13 53 Jeanne Emilie Forel a. Morges u. Lonay, W. v. Georg Paul Jul., Ingenieur zu Lonay, Waadt († 03), S. v. Georg Heinrich Julius († . .) u. Joh. L. Julia von Beausobre († 86), B. v. 22, MBS. v. Fr. v. Fischer A 22.
- 14 78 (Ludw. Cäsar Johann Alfred, Architekt.
- 15 80 (Olga Marguerite Monod a. Morges, Vuillerens u. Chardonne, c 06.
- 16-17 08 Nadine Marguerite. — 13 Henri Alfred.
- 18 80 (Eduard Julius Eugen, Ingenieur in Lonay.
- 19 79 (Eva Marie Helene Weber a. Bardonnex, c 08.
- 20 10 Georges Eduard Jules.
- 82 (Martha Henr., Fr. de Mestral 4). — 85 Laura Luise Adele, c 11 mit Dr. med. Pierre Marc Arnold Warnery a. Orbe u. Morges etc.).
- 21 94 Max Georg Alfred.
- 22 43 Karl Friedrich Ludwig, Ingenieur zu St-Eloy, Frankreich, B. v. 13.
- 23 41 Marg. Sophie Julie Mathilde v. Wurstemberger, Schw. v. Fr. v. Schiferli 2; MSchw. v. Mutach 1, VBT. v. Wurstemberger a 23 etc., W. v. Adolf Eugen († 99), S. v. Ludw. Joh. Markus († 44) u. d. Kath. Charl. Lombach († 54); VBS. v. 24.
- 24 . . Nelly Mathilde Vilain a. Frankreich, in Lausanne, W. v. Franz Karl Emanuel, Offizier in neapol. Diensten († 93), S. v. Phil. Rud. Karl († 78), u. d. Sophie Ricou a. Prilly († 69); VBS. v. 23.
- 25-27 79 Sophie Mathilde. — 81 Margareta Emma Nelly. — 85 Aloys Henri Charles Désiré.

215. **Graber** aus Uerkheim. 1909.

Nr. Geb.

- 1 853) Rudolf, Küfermeister.
 2 52) Maria Margaretha Wingeier a. Langnau, c 78.
 3 90) Rudolf, Küfer.
 4 91) Klara Rosa Sommer a. Sumiswald, c 13.
 5 13 Klara Margaretha.
 6 94 Emma Margarita.

216. **Graf A** (Lecomte) aus dem Tessenberg, ursprünglich aus Etaples, Pas-de-Calais, Frankreich, 1626.

Mittellöwen.

(Die in Teß wohnenden Glieder des Geschlechts, Nr. 1—22, führen den Namen Lecomte.)

- 1 62) Jules Constant, Wagner in Teß, S. v. Friedr. Constant, Gutsbesitzer († 01), und der Eugenie Decrausaz aus Teß († 03); B. v. 6, VBS. v. 12 etc.
 2 66) Pauline Zéline Bourquin aus Teß, c 92.
 3–5 92 Jacques Marcel. — 94 Claire Marceline. — 97 Robert André.
 6 63) Ludwig Theophil, Landwirt in Teß, B. v. 1 etc.
 7 66) Pauline Angélique Guillaume a. Teß, c 90.
 8–11 90 Rose Adrienne. — 92 Jeanne Marguerite. — 94 Henr. Narcisse. — 97 Ruth Helene.
 12–14 57 Eugenie Elwina, in Neuenstadt, T. v. Ludwig August, VB. v. 1 etc. († 04), und der Marianne Sophie Giauque aus Teß († 99). — 59 Ludwig August. — 65 Paul Ernst.
 15 72 Berta Adelina, T. v. Ludw. Theophil, Gutsbesitzer in Teß († 95), u. der Aline Giauque a. Prägels († 99); Schw. v. 16—22; VBT. v. 1.
 16–22 73 Julie Adele. — 74 Emma Klara. — 76 Jules Albert. — 82 Arnold. — 85 Louis Ernest, Buchh. in Paris. — 87 Cécile Laura. — 89 Paul Arthur.
 23 52 Elise Marie Rosa, Sekundarlehrerin in Kirchberg, T. v. Karl, Messerschmied († 63), und der Elisabeth Kath. Fröhlich († 06); Schw. von Fr. Stettler A 2.

Nr. Geb.

- 24 874 {Karl Adolf Hermann, in Genf, S. v. Moriz Armin
Eduard, Handelsmann († 93), u. der Maria Elisa-
beth Kummer a. Limpach († 13); B. v. 26, 28–30;
BS. v. 31.
- 25 77 Marguerite Renaud aus Mont-le-Grand, Waadt,
c 05.
- 26 76 {Adolf Otto Hermann, Bankangestellter in Zürich,
B. v. 24 etc.
- 27 78 {Laura Klara Rhyh aus Bolloddingen, c 02.
- 28–30 81 Adolf Armin Eduard, B. v. 24 etc. — 82 Fanny
Margarita. — 86 Marie Elisabeth.
- 31 53 Anna Hatt a. Hemmenthal, Schaffhausen, W. v.
Gustav Eduard Moritz, Angestellter der S. B. B.
(† 10), VB. v. 24 etc.; B. v. Fr. Bühler B 2.
- 32 78 {Emil Moritz, Beamter a. d. eidg. Industriedep.
- 33 82 {Marie Rosalie Schlup a. Neuenburg u. Walt-
wil, c 04.
- 34 07 Edgar Emil Adolf.
- 35–36 79 Frida Rosa. — 81 (Anna Adele, c 04 mit
Adolf Bircher, Zahntechniker a. Küttingen).
— 82 Adele Mathide.
- 37 87 {Moritz Ernst, Beamter der S. B. B.
- 38 86 {Ida Bertha Vivian a. Wahlern, c. 12.
- 39–41 91 Paul Walter und Julius Eugen, Zwillinge. —
92 Celina Laura.

217. **Graf B** aus Ütendorf. 1889.

Mittellöwen.

- 1 42 {Jakob, gew. Oberlehrer an d. Sulgenbachschule,
W. v. Anna Maria, Schw. v. Flückiger A a 24 etc.
(† 900).
- 2 56 Fanny Kasser aus Niederbipp, c 03 (II. Ehe).

218. **Graf C** aus Wildberg (Zürich). 1907.

Obergerwern 1908.

- 1 52 {Johann Heinrich, Dr. phil., Prof. f. Mathematik
a. d. Hochschule.
- 2 78 Maria Magdal. Balli a. Aarmühle, c 98 (II. Ehe).
- 3 05 Fritz Hans Heinrich.

219. **von Graffenried** aus Grafenried bei Köniz.
1300—1512. Pfistern.

Nr. Geb.

- 1 855 Johanna Mathilde Cäcilie, Schw. v. Wattenwyl
b 43 etc., W. v. Franz Ludwig Rudolf Arnold,
Architekt († 09), S. v. Karl Adolf, Architekt († 59),
u. der Emilie Marg. Maria von Graffenried († 88),
MSchw. v. Stierlin 7.
- 2 47 Maria Stella Theodorina Mathilde von Diesbach
a. Freiburg, W. v. Friedrich Johann Prosper,
Gutsbesitzer in Münchenwiler († 03), S. v. Dionys
Bernhard Friedr. († 86), u. der Césarine Amable
Luise Fleming aus England († 97).
- 3 68 Eman. Karl Friedrich Jos., in Münchenwiler.
- 4 74 Berta Therese Charl. v. Saisset a. Paris, c 94.
- 5-8 95 Friedrich Marie Karl Emanuel. — 96 Ma-
thilde Marie Ernest. Amelie Madeleine. —
900 Paul Bernard und Guy Arnold,
Zwillinge.
- 9 70 Raoul César Eduard Friedrich Marie.
- 10 75 Odile Cath. Therese Marie Riant a. Paris, c. 93.
- 11-14 94 Eduard Anton Friedrich Paul Marie. —
96 Margarita Math. Therese Antoinette
Marie. — 97 Huguette Thérèse Jose-
phine Antoinette Marie. — 99 Roland Marie
Arnold Bernard Esprit.
- 15 74 Arnold Robert Ernst Friedrich.
- 16 79 Germaine Marie Madeleine de Lassus aus
Paris, c 03.
- 17-19 04 Gérard Emmanuel Bertrand Arnold. —
06 Bertrand Joseph Arnold. — 07 Renaud
Raoul Arnold.
- 20 75 Beatrix Luise Marie Mathilde.
80 (Isabelle Marie Mathilde, c 900 mit Louis
Jean Baptiste Felix Burin-Desroziers, Offi-
zier, a. Massiac, Frankreich).
- 21 29 Friederike Sophie Klara Würtenerberger aus und
in Cassel, W. II. Ehe v. Bernhard Alex., Bundes-
kanzlist († 72).

Nr. Geb.

- 22 862 Gabriel Emanuel Wolfgang, S. v. Albr. Emanuel Edmund († 81) u. d. Gabriele Maria, Freiin von Barco aus Valencia, in Paris (wieder c 92 mit Marquis Paolucci, Leonh. Guillaume Jean Nicolas Maria François, a. Mirano, Italien); B. v. 23–25.
- 23 68 Raoul Nicolaus, B. v. 22 etc.
- 24–25 70 Leo, Reitlehrer an der Regieanstalt in Thun. — 72 Tassilo, B. v. 22.
- 26 56 Friedrich Rudolf, Kassier der Einwohner-Ersparniskasse, S. v. Friedrich Albert, Sachwalter († 60), B. v. W. Thormann 24, HB. v. 43, VBS. v. 50 und 62 und der Karol. Adele, VSchw. v. Erlach a 1 († 02); B. v. 33 und 36.
- 27 57 Sophie Rosalie Johanna Maria, Schw. v. Wattenwil b 69, c 79.
- 28–32 81 Adolf, Chemiker. — 82 Marie. — 84 Friedrich. — 86 Cäcilia. — 89 Hans. — 92 (Alice, c 12 mit Ernst Mette, Ingenieur aus Dortmund, Preußen).
- 33 62 Maria Justine Berta, T. v. Tschärner 25, W. v. Franz Albrecht, Gutsbesitzer in Burgistein, B. v. 26 etc. († 05).
- 34–35 92 Albrecht. — 01 Walter.
- 36 63 Julie Sophie Eleonore, Schw. v. May 1, W. v. Heinr. Rud., Fürspr. u. Notar, B. v. 26 etc. († 07).
- 37–42 84 Rudolf Alfred, Chemiker in Zürich. — 86 René Rud., Fürsprecher. — 88 Kurt Rudolf. — (90 Ella, Fr. Stettler A 46). — 92 Berchtold Rudolf. — 95 Hermann Rudolf. — 98 Anton Rudolf.
- 43 50 Sophie Julia Amalia Schmid, W. II. Ehe v. Karl Rudolf Heinr., Bankkassier († 77), VHB. v. 26 aus des Vaters II. Ehe mit Karol. Maria Luise, VSchw. v. Fischer A 21 etc. († 43).
Aus I. Ehe mit Juliette, Schw. v. Morell 1 († 72):
- 44 67 Heinrich Franz Eduard, W. v. Elisabeth Garot aus Paris, in Zürich.
- 45 77 Lucia Armandina Carreau, franz. Staatsangehörige, c 09 (II. Ehe).

- Nr. Geb.
- Aus II. Ehe:
- 46 877 (Karl Friedrich Viktor.
- 47 88 (Maria Natalie Blanche, T. v. Fischer A 23, c 09.
- 48-49 09 Anton Beat Ital Egbert. — 13 Emanuel
Heinrich Robert Helmuth.
- 50 . . Susanna Sulzmann aus Highland, W. v. Anton
Rudolf, in Highland, Illinois († 88), S. v. Anton
Friedrich von Burgistein († 71) und der Maria
Karolina v. Mutach († 52), B. v. 62.
- 51-52 61 Anna Luise. — 66 (Maria Elisa, c 86 mit
Julius Lorenz). — 71 Maria Emilie.
- 53 64 (Marquard Heinr. Wolfgang Alb., S. v. Karl Wilh.,
Dr. jur., gew. Generaldir. d. Eidg. Bank († 09) u.
d. Sophie Konstanze Cäcilie, Schw. v. Marquard 15
(† 12); B. v. 60.
- 54 67 (Berta, Schw. v. Erlach a 1, c 97 (II. Ehe).
Aus I. Ehe mit Emma Burnat aus Vivis, Moudon
und Corsier († 95):
- 55-57 91 Helene. — 93 Sophie Cécile Isolde. — 95
Luise Marguerite.
- Aus II. Ehe:
- 58-59 98 Christoph Karl. — 99 Pierre Emanuel.
- 60 66 Klara Mathilde Alfonsine Jeanne.
- 61 38 (Karl Franz, gew. Kantonsingenieur, S. v. Friedr.
Em., Depositokasse-Verw. († 56) u. d. Karol. Elise
Morell a. Bern († 79); B. v. 65-66, MB. v. Ernst 1.
- 62 39 (Lucia Amalia Julia, Schw. v. 50 etc., c 69.
- 63 73 (Hans Rudolf, Angestellter der Kantonalbank.
- 64 76 (Marie Juliette Favarger aus Neuenburg und
La Coudre, c 10.
- 65-66 42 Albrecht Heinrich, Handelsmann in Bordeaux,
B. v. 61 etc. — 48 Elise Adele, Schw. v. 61 etc.
- *
- 67 54 (Friedr. Alb., Postbeamter, S. v. Friedr. Alb., Hafner
(† 70) u. d. Anna Barb. Sommer a. Sumiswald († 13).
- 68 58 (Rosa Wächter aus Remigen, Aargau, c 82.
- 69 83 Hermann Friedrich.
- 70 86 (Walter Paul, eidg. Beamter.
- 71 89 (Olga Emma Senn a. Olten u. Winznau, c 13.
89 (Rosa Julie, Fr. v. Graffenried 74).

Nr. Geb.

- 72 858 Karl Robert.
 73 79 { Friedrich Robert, Kaufmann, S. der Maria Magda-
 lena († 84).
 74 89 { Rosa Julie, T. v. 67, c 11.
 75 13 Ella Erika.

220. **Gränicher** aus Zofingen. 1860. Metzgern.

- 1 49 Gustav Sigmund Eduard, S. v. Friedrich Gustav,
 Ingenieur († 78), und der Julie Henriette, VSchw.
 v. Stooss *a* 1 etc. († 94); B. v. 2, 7, 15–18;
 MSchwS. v. Fischer D 1.
 2 53 Aline Ulrich aus Zürich, W. v. Joh. Kasp. Paul,
 Zahnarzt, in Zürich, B. v. 1 etc. († 07).
 3–6 82 Hans Alfred, Gärtner in Bellelay. — 88 Fanny
 Margareta. — 91 Johanna Julie. — 93
 Martha Elise.
 7 56 { Theodor Gottlieb, Architekt, B. v. 1 etc.
 8 64 { Emma, T. v. Wenger A. 15, c 82.
 9 83 { Theodor Gottlieb, Architekt in Zofingen.
 10 77 { Marie Hedwig Schmidt aus Stuttgart, c 08.
 11–12 10 Samuel Georg. — 12 Verena.
 13–14 93 Max Emanuel. — 97 Otto Friedrich.
 15–18 58 Herm. Alfr., Ingenieur, B. v. 1 etc. — 60 Fanny
 Maria. — 63 Anna Fanny, Privatière. — 66
 Emma Luise, Privatière.

221. **Gräub** aus Lotzwil. 1899. Mohren. 1903.

- 1 53 { Gottfried, Tierarzt in Bern.
 2 53 { Karoline Hofmann, a. Epsach. c 78.
 3 81 { Ernst Gottfried, Dr. med. vet., Pferdearzt
 des Remontendepots.
 4 81 { Anna, T. v. Lustorf *b* 1, c 08.
 5–6 09 Susanna Elisabeth. — 11 Marianne.
 7 88 Paul, Ingenieur.

222. **von Grenus** aus Genf und Morsee. 1864. Mohren.

Nr. Geb.

- 1 864 { Viktor Adalbert Edmund, Fürsprecher, Bankier
und Burgerrat, S. v. Alb. Moritz Edmund, Ober-
kriegskommissär († 09), u. der Auguste Albert.
Luise von Tschann († 94).
2 66 { Adine Rosa Emilie Bridel aus Biel, c 90.
3-5 91 Gustav Viktor Edmund. — 94 Charles Gustav.
— 97 Paul Louis René.

223. **Greßly** aus Bärschwil, Solothurn. 1889.

- 1 42 { Joseph Bernhard Karl Albert, Oberst u. gew.
Kriegsmaterialverwalter.
2 52 { Ida Juliana Elisabeth Müller v. Birnenstorf, c 73.
3 74 Emma Rosina Johanna.
4 75 { Otto Albert Edgar, Dr. phil., Chemiker.
5 78 { Elisabeth Mathilde Luise von Beckerath aus
Crefeld, Preußen, c 06.
6 11 Marion Olga Irma.
7 78 (Helene Dora, Fr. Gerster A 11). — 88 Klara
Berta Valerie.

224. **von Greyerz**, aus Greyerz. 1260—1539.

Webern.

- 1 43 { Alphons Eug. Reinh., gew. Pfr. in Abländschen,
S. v. Alphons, Kantonsschullehrer († 64), und der
Cäcilia Klara Amalia Isenschmid, MSchwS. v.
Jonquière 5 († 74); Br. v. 4, 11, BS. v. 24;
VBS. v. 12, 19 etc.
2 66 { Elisabeth Tschanz aus Sigriswil, c 85.
3 88 Margareta. — 91 (Alice Frida, Fr. Isen-
schmid 7).
4 45 { Adolf Georg Ernst, gew. Apotheker, B. v. 1 etc.
5 57 { Anna Welti aus Zürich, c 77.
78 (Klara Anna, c 11 Leopold L. Emil Ad.
Mertens, Gärtner a. Oranienbaum, Herzogtum
Anhalt).

- | Nr. | Geb. | |
|-------|------|--|
| 6 | 879 | (Alphons Emil Hans, Oberförster in Frutigen. |
| 7 | 83 | (Karol. Klara Weidenmann a. Winterthur, c 06. |
| 8-10 | 07 | Gottlieb Ernst Hans. — 10 Ursula. —
11 Peter. |
| 11 | 48 | Klara Amalie Ida, Schw. v. 1 etc. |
| 12 | 47 | (Karl Alph. Egon, Landw. in Tofthög, Schweden,
S. v. Friedr. Karl Walo, Oberförster in Lenz-
burg († 04), u. d. Sophia Wilhelmine Margareta
von Wedekind a. Darmstadt († 87); B. v. 17-18,
BS. v. 24, VBS. v. 1 etc. |
| 13 | 43 | Ida Georg. Viola Lönngren a. Stockholm, c 75. |
| 14-16 | 76 | Marta Viola Sophie Adelaide. — 78 Egon. —
80 Emma Sigrid Viola. |
| 17-18 | 49 | Julia Magdalena in Lenzburg, Schw. v. 12, 18. —
61 Wilhelmine Emma Adolfine, in Lenzburg. |
| 19-20 | 45 | Theresia Karoline Klara, T. v. Ludwig Ferd.
Adolf, Oberförster in Interlaken († 71) u. der
Louise Rosette Josephine Huber aus Biel († 08);
Schw. v. 20-21; BT. v. 24; VBT. v. 1 etc. —
48 Joseph. Adeline Johanna, Sprachlehrerin. |
| 21 | 53 | (Karl Gottlieb, in St. Louis, N.-A. B. v. 19 etc. |
| 22 | 38 | (Marie Schärer geb. Gygax, a. Dielsdorf, Zür., c 76. |
| 23 | | 78 Emma. |
| 24 | 48 | Anna Sophie Heß a. Zürich, W. II. Ehe v. Wilh.
Aimé Otto, Pfarrer a. d. Heiliggeistkirche († 82);
VB. v. 1, 12, 19 etc.
Aus I. Ehe mit Luise Paul. Locher a. Zürich, MSchw.
v. Fr. Henzi c 18, Fr. Lauterburg b 53 († 73): |
| 25 | 63 | (Otto Aimé Alph., Dr. phil., Gymnasiallehrer,
in Glarisegg bei Steckborn. |
| 26 | 77 | (Luise Kar. Al. Schorr a. Erlangen, Bayern, c 96. |
| 27 | | 98 Walo.
65 (Pauline Berta Adeline, W. v. Rütte b 23). |
| 28 | | 68 (Hans Karl Paul, Amtsnotar. |
| 29 | | 71 (Marie Sophie Groß a. Neuenstadt, c 94. |
| 30 | | 70 (Hans Karl Walter, Pfarrer in Kandergrund. |
| 31 | | 78 (Emilie Paul. Friederich a. Großaffoltern, c 98. |
| 32 | | 72 Maria Lydia Anna, Lehrerin. |
| 33 | | Aus II. Ehe: 75 Theodor Rob. Alph., Dr. phil.,
Lehrer an der Kantonschule in Frauenfeld. |

Nr. Geb.

- 34 876) Walter, Dr. med., Arzt in Münsingen.
 35 80) Johanna, Schw. v. Körber 2 etc., c 07.
 36-39 08 Hanna Elisabeth. — 09 Gertrud Maria.
 — 11 Helena u. Alice (Zwillinge).
 78 (Anna, c 05 mit Karl Friedr. Herm. Kasser,
 Pfarrer a. Niederbipp).

225. **Grimm A** aus dem Lauperswilviertel, Kg. Langnau.
 1865. Kaufleuten.

- 1 50) Christian, Handelsmann, Burgerrat, S. v. Christian,
 Milch- und Ankenhändler († 73), und der Eli-
 sabeth Joß aus Kirchlindach († 66).
 2 57) Luise, Schw. v. Schwarz a 1, c 80.
 81 (Maria Fr. Girsberger 9).
 3 85) Walter, Maschinening. in Budapest.
 4 89) Hedwig Sprüngli a. Zürich, c 11.
 5 13 Hedwig.
 6-7 88 Helene u. Hedwig, Zwillinge.

226. **Grimm B** aus Basel. 1904.

- 1 56 Berta Henz aus Basel, W. v. Joh. Heinr., Prä-
 parator am naturhistor. Museum († 12).

227. **von Groß A** aus Zofingen. 1637. Pfistern.

- 1 34 Klara Eugenie, Schw. von Marcuard 7, W. v.
 Karl Rud. Hermann, Offizier in Österreich († 99),
 S. v. Karl Ludwig († 42) u. d. Sophie, V. Schw.
 v. Roder 1, 2; MB. v. Groß B 1.
 2 31 Agnes Mathilde v. Gontard, geb. von Kracht,
 a. Luckau, W. v. Rudolf Gabriel, Dr. jur., Kam-
 merherr u. Staatsminister von Sachsen-Weimar-
 Eisenach († 07), S. v. Ludw. Albrecht Jos. Gabriel,
 Kammerjunker († 57), u. d. Amalie Karol. Charl.
 Wilhelmine Luise Henriette v. Seebach.
 3 70) Siegfried Wilh. Gabriel, Bezirksdirektor und
 Kammerherr in Weimar.
 4 77) Johanna Henriette Auguste Toni Ziegler aus
 Eisenach, c 11.
 5 12 Rud. Maxim. Karl Friedr. Armand Gabriel.

228. **Groß** B aus Neuenstadt. 1886. Pfistern.

Nr. Geb.

- 1 854 Sophie Henr. Helene Eugenie, T. v. Viktor Groß,
Pfarrer in Bern, W. v. Armand Ludw. Adolf,
Bankkassier († 98), S. v. Ludwig Adolf, Arzt
(† 89), und der Sophie Marie Luise, Schw. v.
Gross A 1.
- 2 79 Heinrich Armand Alexander.

229. **Großenbacher** a. Affoltern im Emmental. 1891.
Ober-Gerwern.

- 79 (Johanna Mina, Schw. v. 1, c 10 mit Sam. Rud.
Großenbacher, Kaufmann a. Affoltern i. E.)
- 1 82 { Samuel Werner, Handelsmann in Langenthal,
S. v. Gottfr. Sam., Weinhändler in Langenthal
(† 93), und der Anna Elisabeth Großenbacher
a. Affoltern i. E. († 07).
- 2 84 { Ida Brunner aus Rothenburg, c 06.
- 3 07 Ida Elisabeth.

230. **Gruber**. 1223—1530.

a. Schmieden.

(Jüngere Linie).

- 1 32 Sophie Adele, VSchw. von Jäggi 39 etc., W. v.
Albr. Friedrich, Pfarrer in Vinelz († 83), S. von
Abraham, Helfer zu Hasle im Grund († 41);
VBS. v. 18.
- 2 59 { Karl Friedr., Regierungsstatthalter II.
- 3 63 { Barbara Martha Ritschard aus Unterseen u.
Aarmühle, c 88.
- 4-6 89 Dora Martha, Lehrerin in Matten. —
91 Klara Agnes. — 98 Max Friedrich.
- 7 74 Rosa Friederike Winter a. Kaisten, Aarg.,
W. v. Emil, Notar, Titelerwalter der städt.
Finanzdirektion († 04).
- 8 64 { Ernst, Buchhalter.
- 9 66 { Rosalie Berta Schürch aus Höchstetten bei
Koppigen, c 91.
- 10-11 92 Hedwig Johanna. — 94 Walter Ernst.

- | Nr. | Geb. |
|-------|---|
| 12 | 867 Rosa Ida, Lehrerin. |
| 13 | 72 Otto, Tramkontrolleur. |
| 14 | 76 Lina Leuenberger a. Rohrbachgraben, c 97. |
| 15-18 | 02 Olga Ida. — 04 Lina Margarita. — 08 Robert. |
| 18 | 38 Johanna Tanner aus Ried, K. Worb, W. von Rudolf, Schlosser u. Tapezierer († 96), S. v. Franz, Buchbinder († 53), und der Maria Margareta Hürner († 91); VBS. v. 1. |
| 19 | 68 Elise Johanna Luise. |
| 20 | 43 Maria Margareta, Lehrerin, T. v. Sam. Joh., Notar († 43), und der Marianne Sophie Garaud († 46). |

b. Zimmerleuten.

(Ältere Linie).

- | | | |
|-------|----|--|
| 1 | 48 | L. Emma Besson a. Engollon, Neuenburg, W. v. Abraham Gottlieb Th., Dr. med., Arzt zu Genf († 10), S. v. Gottlieb Emanuel († 76) aus dessen I. Ehe mit Albertine, V. Schw. v. Walther A 1 etc. († 48); B. v. W. Müller A b 1, HB. v. 9. |
| 2 | | 77 Heinrich Emanuel, Commis. |
| 3 | | 78 Marie Aug. Pautex a. Hermance, Genf, c 04. |
| 4 | | 09 Georgette Alice. |
| 5 | | 79 Lina Albertine. |
| 6 | | 80 Samuel Ludwig, Unternehmer. |
| 7 | | 72 Bertha Karoline Brunner a. Basel u. Bassersdorf, c 12. |
| 8 | | 81 Elisabeth Emma. |
| 9 | 59 | Oskar, Bankkassier, S. von Gottlieb Emanuel (s. 1) a. dessen II. Ehe mit Maria Rosina Meßmer aus Bern († 76); HB. v. 1. |
| 10 | 61 | Berta Maria, T. v. Wenger A 15, c 83. |
| 11-12 | 83 | Friedrich Emanuel. — 85 Walter, Grundbuchgeometer. |

231. Grunau aus Ebligen bei Brienz. 1901.

- | | | |
|-----|----|---|
| 1 | 75 | Gustav Johann, Dr. phil., Buchdruckereibesitzer, Burgerrat. |
| 2 | 79 | Marie Joh. Rieder a. Walkringen, c 12 (II. Ehe). Aus I. Ehe mit Maria, T. v. Wirz 1, gesch. 12: |
| 3-4 | 01 | Maria Gertrud. — 03 Sophie Helene. |

332. **Gruner** aus Zwickau, Sachsen, 1264, später aus Seengen, Aargau. 1591.

a. Obergerwern.

Nr. Geb.

- 1 845 Rosa Cäcilia, T. v. Joh. Samuel, Amtsnotar in Langenthal († 900), und der Anna Barbara Tschiegg, Landsaßin († 83), Schw. v. 2.
- 2 61 { Karl Ludwig, Uhrmacher, B. v. 1.
- 3 67 { Anna Maria Hochstraßer a. Hägglingen, Aargau, c 90.
- 4-7 91 Maria Frida. — 99 Alice Marguer. Johanna. — 03 Klara Berta Margar. — 10 Erika Hilda Dora.

b. Schuhmachern.

- 1 58 Anna Auer a. Andelfingen u. Unterhallau, W. II. Ehe v. Jul. Theophil Albert, Bankbeamter in Winterthur († 06), S. v. Niklaus Friedrich († 66) u. der Rosina Elisabeth Gloor aus Kulm, Aargau († 78); B. v. 5.
- Aus I. Ehe mit A. Elisa Henriette Grütter a. Seeberg († 76):
- 2 71 { Eduard Albert, Kaufm. in Mühlhausen a. R.
- 3 81 { Ida Josepha Ostendorf genannt Donnerberg, aus Volksdorf bei Hamburg, c 05.
- 4 07 Grete.
- Aus II. Ehe: 82 (Anna, c 09 mit Huldr. Bachmann, Sensal aus Bertschikon).
- 5 45 { Ludwig Alexander, Maler und Gipser, B. v. 1.
- 6 55 { Rosina Berchtold aus Bußwil, Melchnau, c 90.

c. Kaufleuten.

- 1 19 Emma Milsom aus England, in Paris, W. II. Ehe v. Eman. Ludwig, Ingen. in Paris († 83), S. v. Emanuel, Gutsbesitzer und Papierfabrikant zu Worblausen († 63), u. d. Maria Julia v. Jenner († 30); B. v. 31; VB. v. 14, 42 etc.; MB. v. Küpfer A c 58 etc. v. Lerber 20.

Nr.	Geb.
2	849) Eduard Emanuel, Ingenieur in Paris.
3	53) Maria Mathilde Engelbach a. Straßburg, c 78.
4	79) Ludwig Emanuel, Ingenieur in Paris.
5	79) Marie Edmée Willm aus Lille, c 05.
6-10	06 Christiane Edmée. — 07 Jacqueline Mathilde. — 09 Jean Emanuel. — 11 Geneviève Elisabeth. — 12 Roger Eduard.
11	81) Heinrich Julius, Handelsmann in Paris.
12	89) Henriette Andrée Constance Geoffray a. Paris, c 10.
13	11 Franz Eduard.
14	56) Heinrich Theodor, Ingenieur, S. v. Joh. Albr. Eman., Ingr. in Bossey, Savoyen († 97), u. der Albertine Adèle Demole a. Genf († 01); B. v. 30; BS. v. 1.
15	72) Emma Curie aus Paris, c 900 (II. Ehe). Aus I. Ehe mit Johanna Emma, VSchw. von v. Lerber 21 († 99):
16	83) Aimé Alfred, Ingr. in Rochejean, Frankreich.
17	85) Cecile Adèle Malan aus Pau (Basses Pyrénées), c 11.
18	12 Laura.
19	84) Theodor Aimé, Dr. med. in Weesen.
20	93) Betty Aline Favre a. Cerneuse-Péquinot, c 12.
21	13 Theodore Pierre.
22	85 Alice.
23	87) Karl, Landwirt
24	89) Rosa Lina Keusen a. Riggisberg, c 12.
25-27	89 Henri Paul. — 93 Ida Marguerite. — 99 Jean Marcel. Aus II. Ehe:
28-29	08 Henry Maurice. — 12 Georges.
30	58 Auguste Sophie, in Genf, Schw. v. 14.
31	30 Hermina, VSchw. v. Lerber 20, W. v. Friedrich August, Apotheker, B. v. 1 etc. († 72).
32	60) Beat Em. August, Bezirkshelfer.
33	80) Marie Berta Häberli a. Münchenbuchsee, c 09.
34	64 Emma Elisabeth. — 66 (Julie Naëmi Sophie, Fr. v. Fellenberg 26).

- Nr. Geb.
- 35 869) Franz Rud. Paul, Dr. phil., Prof. der Physik.
- 36 74) Berta Bettina Fanny, T. v. Bovet 1, c 96.
- 37-41 98 Hilda Sophie. — 02 Anna Editha. — 06
Elsa Hermina. — 10 Dorothea Klara.
— 13 Walter Moriz.
- 42-43 67 Herm. Sophie Ida, Lehrerin, T. v. Ludwig Al-
fred Karl († 01), u. der Adelheid Henr. Maria
v. Graffenried († 10); Schw. v. 43, Fr. v. Fischer
A 2; BT. v. 1, 31; VBT. v. 14. — 71 Emilie,
Schw. v. 42 etc.

233. **Grüning** aus Biel. 1881. Pfistern.

- 1 60 Anna Rohrer aus Münchenbuchsee, W. v. Karl,
Zuckerbäcker († 07).
82 (Anna, c 03 mit H. O. Schefer, Arch. aus
Herisau).
- 2 85) Karl, Direktor.
- 3 89) Berta, T. v. Schläfli 1, c 11.
- 4-5 12 Elsbeth Berthe. — 13 Edgar Karl Bruno.
- 6 89 Johannes.

234. **Güder** A aus Ins. 1627. Schmieden.

- 1 33 Emma Elisabeth, in Chêne-Bourg, Genf, Schw. v.
Rätzer 9 etc., W. v. Karl Ad., Arzt († 79), S.
v. Karl Jak. Rud., Depositokassaverwalter († 69),
und der Laura Elisabeth. Haberstock aus Lindau
(† 80); B. v. 8, MBS. v. Heimel 1.
- 2-3 54 Emma Elisabeth. — 57 Adeline Ida. — 62
(Julie Rosalie, Fr. Küpfer B 3).
- 4 68) Adolf Ernst, Dr. med., Arzt in Genf.
- 5 66) Sophie Marthe Louise Bory aus Coppet, c 91.
- 6-7 94 Roger Ferdinand Adolf. — 99 Odette
Anna Helene.
71 (Joh. Margareta, c 93 mit Henri Christ. Alb.
Freundler, Ing. aus Genf).
- 8 47 Christine Emma Johanna Petrillo a. Naumburg,
gesch. W. II. Ehe v. Leopold Friedrich, gew.
Zahnarzt, B. v. 1 etc. († 12).

Nr. Geb.

- 9 860 Julie Richard a. Wynau, gesch. W. III. Ehe von Leopold-Friedrich (s. 8).
- 10 52 Alexandrine Marie Pauline Pernoux aus Arzier et le Muids, Waadt, W. II. Ehe v. Karl Honoré Eduard, Drechsler, in Carouge († 06), S. v. Karl Jakob, Apotheker († 55).
- 11 67 Eduard Amandus, abw., S. von Maria Claudine Delphine, Schw. v. 10 (c. . mit Hugo Waldemar Langbeck aus Preußen, Apotheker in London).

235. **Güder** B aus Walperswil. 1839. Schmieden.

- 1 56 Elise Adele Maria, Schw. v. Wyß A b 1, Schw. v. 5, W. v. Eduard Otto, Pfarrer in Thurnen († 08), S. v. Friedr. Gust. Ed., Dr. theol., Pfarrer an der Nydeck († 82), u. d. Kath. Sophie Cäcilia, VBT. v. Gatschet 1 etc. († 01), VSchwT. v. Bachmann 1 etc.; B. v. 2, 4; VBS. v. 6 etc.; MBS. v. Isenschmid 12.
- 2 49 Paul Rudolf, gew. Pfarrer in Biglen, W. v. Cäcilia Anna, Schw. v. Lauterburg b 51 († 01), B. v. 1 etc.
- 3 87 Eduard Paul, Handelsmann.
- 4 59 Friedrich Emil, Pfarrer in Aarwangen, B. v. 1 etc.
- 5 60 Luise Emma, Schw. v. Wyß A b 1, Schw. v. 1, c 82. 89 (Helene Cécile Aimée, Fr. v. Wild 11).
- 6 58 Paul Alb., Landw. in Polk-Town, Missouri, N.-A., S. v. Gottfried David Adolf, Landwirt in Deepwater († 900), VB. v. 1 etc., u. der Magdalena Maurer aus Walperswil († 10); B. v. 13, 19-23.
- 7 58 Elisabet Känel aus Bergen, c 83.
- 8-12 83 Paul Albert. — 89 Friedrich. — 92 Gottfried. — 94 Marie. — 97 Pauline.
- 13 60 Theod. Franz, Farmer in Xenia, Kansas, B. v. 6 etc.
- 14 70 Lodenia Roß, c 88.
- 15-18 90 Jesse Charles. — 93 Ida Viola. — 95 Edward Henry. — 98 Lina.
- 19-23 62 Lina Rosa, Bureaulistin, Schw. v. 6 etc. — 64 Emma Berta. — 69 Sophie. — 74 Rosa. — 78 Marie (22-26 in Xenia).

236. **Gugger** aus dem Buchholterberg.

- Nr. Geb. *a.* Zimmerleuten. 1867.
- 1 856 { Johann Karl Adolf, Redaktor der *Confidentia*,
S. v. Johannes, Hauptkassier d. J.-S.-Bahn († 04),
u. der Carol. Rosa Burkhardt aus Huttwil († 91);
VBS. v. *b* 1.
- 2 70 { Juliette Emilie Bessire a. Péry; c. 92 (II. Ehe).
Aus I. 91 gesch. Ehe mit Leont. Fanny Heer a.
Glarus (wieder c 93 mit Armand Gerber, Dr.
phil., Fabrikant aus Basel):
- 3 88 Hans Adolf Ivo, Dr. jur.
- 4-6 Aus II. Ehe: 95 Irma. — 02 Ada Elisabeth. —
10 Violetta.

b. Pfistern. 1875.

- 1 66 Johann Friedr. Alexander, Handelsmann, W. v.
Marie Josefine Heggli a. Münswangen († 04), S. v.
Alex., Weinhändler († 98), VB. v. *a* 1 etc., u. der
Louise Lamarche aus Rümlang († 06); B. v. 3-5.
- 2 03 Marie Luise Alessandra.
- 3-5 67 Anna. — 71 Ernst, Techniker. — 76 Maximilian,
Handelsmann.

237. **Gut A** aus Windlach (Zürich). 1869. Metzgern.

- 1 63 Rosina Winkler aus Blumenstein, W. v. Johann
Christ. Albert, in Blumenstein († 90), S. v. Franz
Rudolf, Metzger († 81), und der Anna Elisabeth
Blum aus Oberwichtlach († 80).
84 (Rosa Albertine, c 09 mit Jul. Gottfr. Rufener,
Burgerschreiber, a. Blumenstein).
- 2-3 87 El. Martha. — 88 Albert.

238. **Gut B** aus Ottenbach (Zürich). 1908.

- 1 62 { Matthias, Kaminfegermeister, S. d. Riehener Bür-
gers Joh. Matth. Keller, adopt. S. v. Joh. Bapt. Gut.
- 2 70 { Rosina Lanz aus Rohrbach, c 90.
- 3-8 91 Maria Rosa. — 92 Emma Frida. — 93 Klara
Marta. — 95 Hans Matthias. — 97 Karl
Friedrich. — 99 Ella Margarita.

239. **Gygi** aus Kappelen bei Aarberg. 1897. Mohren.
Nr. Geb.

- | | | |
|-----|-----|--|
| 1 | 877 | Friedrich Eduard, Gipser u. Maler, S. v. Friedr. Eduard, Gipser- u. Malerm. († 01), u. der Luise Weber a. Zurzingen, Großh. Baden († 08), B. v. 5. |
| 2 | 84 | |
| 3-4 | 07 | Marguerite Berta. — 10 Friedrich Hans. |
| 5 | 82 | Walter Arnold, Architekt in München, B. v. 1. Elisabeth. Anna Olga Severin a. Wetteborn, Preußen, c. 09. |
| 6 | 88 | |
| 7 | 12 | Severina Maria Elisabeth. |

240. **Gysi** aus Buchs, Aargau. 1892. Mohren.

- | | | |
|---|----|--|
| 1 | 49 | Johann Jakob, Tapezierer, W. v. Anna Luise Bühlmann a. Großhöchstetten († 02). |
| 2 | 88 | (Anna Martha, c 12 mit Emil Bähler, Kaufmann a. Blumenstein). — 91 Johann Jakob. |

241. **Haaf** aus Langenburg, Württemberg. 1878.
Obergerwern.

- | | | |
|-----|----|---|
| 1 | 38 | Berta, Schw. v. Haller A 83 etc., W. v. Johann Christoph Karl, Drogist und Apotheker († 06). 61 (Anna Berta, Fr. Tobler 2). |
| 2 | 66 | |
| | | Jenny Karoline La Salle aus Vivis, W. v. Rud. Karl, Dr. phil. u. Apotheker, Fabrikant in Viganello bei Lugano († 11). |
| 3 | 92 | Lili Jeanne Yvonne Giselle. |
| 4 | 64 | Theodor Friedrich, Chemiker. Elise Lina Rubin aus Lauterbrunnen und Thun, c 97. |
| 5 | 77 | |
| 6-8 | 05 | Karl Fritz. — 07 Bertha Elisabeth. — 13 Alfred Karl. |
| | 66 | (Fanny Louise, c 94 mit Karl Christ. Otto Prächter, Dr., Privatdoz. a. Frankfurt a. M.) — 69 (Anna, c 97 mit Karl Friedr. Henkell, Schriftsteller und Buchhändler a. Stallikon, Zürich). — 73 (Emma, c 98 mit Gust. Ed. Beck aus Biel, Kaufmann). |

242. **Haag** aus Gengenbach im Kinzigtal.

EE. 1654. B. 1791. Schmieden.

Nr. Geb.

- 1 840 Friedr. Jul. Emil, Weinhändler in Urtenen, S. v. Sam. Rud. Gottl., Handelsm. († 73), u. der Maria Dorothea Keller a. Zürich († 93), W. II. Ehe v. Luise Karol. Anna, Schw. v. Küpfer A c 50 etc. († 12). Aus I. Ehe mit Martha Elisab. Ernst aus Winterthur († 72:
- 2 71 { Gottlieb Heinr. Ed., Dr. med., Arzt in Zürich.
- 3 75 { Agnes Dorothea Baker a. Leamington, England, c 900.
- 4-6 03 Erik Frances. — 06 Beatrice Hilda. — 08 Robert Eduard.
- 72 (Martha Louise Marg., c 97 m. Kaspar Luchsinger, Fabrikant aus Schwanden).
- Aus II. Ehe:
- 7 81 { Emil Robert Werner, Webereitechniker in Chiari, Italien.
- 8 89 { Albertine Mina Ernst a. Aarwangen, c. 12.
- 9 13 Adelaide Carola.
- 10 85 Wilhelm Moritz Kuno, Werkführer.
- 11 47 { Karl Friedr., gew. Hauptkassier d. Volksbank, S. v. Franz Friedrich, Arzt († 84), und der Maria Karol. Rosselet († 86); B. v. 13, Fr. Roder 3, Fr. Küpfer A c 26; MB. v. Krebs A 1; VBS v. 1.
- 12 53 Sophie Emma Schläfli aus Lyßbach, c 74.
- 13 50 { Eduard August, Architekt in Biel, B. v. 11 etc.
- 14 54 { Anna Joseph. Berta Emilie Zachariä aus Dornholzhausen, Nassau, c 75.
- 15 78 Friedrich Norbert. — 81 (Elsa Margareta, c 06 mit William Hope Henderson, Ingenieur a. London).
- 16 50 { Rudolf Friedrich Ernst, Tapezierer in Lyon, S. v. Karl Gottlieb, Schreiber († 61), und der Luise Gex aus Eclépens († 63); B. v. 18.
- 17 59 { Claudine Bastet aus Lyon, c 78.
- 18 56 { Hermann Friedrich Gottlieb, Handelsmann in Lyon, B. v. 16.
- 19 69 { Marie Célestine Octavie Guillée a. Lyon, c 95.
- 20 96 Fernand Marcel Albert.

243. **Haas** aus Laufen-Vorstadt. 1900. Metzgern. 1901.

Nr. Geb.

1 858 Sigmund Ludwig, Dr. med., Arzt in Muri b. Bern.

244. **Haberer** aus Ludwigsburg, Württemberg. 1908.

1 76 { Ernst, Malermeister.

2 78 { Helene Pauline Maria Fuchs geb. Glöckner aus
Heilbronn, c 98.

3-5 99 Walter Ernst. — 900 Georg Otto. — 04
Margarita Hedwig.

245. **Häberli** a. Münchenbuchsee. 1880. Mittellöwen.

1 55 Rosa, Schw. v. Lindt 33, W. v. Christian Karl
August, Handelsmann († 86).

2 81 { August Walter, Maschinen-Ingenieur in den
v. Rollschen Eisenwerken in der Klus.

3 89 { Margarita Fanny Walter a. Mümliswil, c 12.

4 13 Fanny Rosa.

82 (Rosa Gertrud, Fr. Weber E 2). — 83 (Maria
Katharina, Fr. Studer a 7).

5 84 { Karl Werner, Pfarrer in Gsteig bei Saanen.

6 89 { Elisabeth, T. v. Gerster A 22, c 09.

7-8 10 Heidi Elisabeth. — 12 Vroni Margret.

246. **Hadorn** aus Forst bei Amsoldingen. 1905.

Schiffleuten 1910.

1 69 { Friedr. Wilh., Prof. Dr. theol., Pfarrer a. Münster.

2 69 { Marg. Frida Schüpbach a. Steffisburg u. Thun, c 93.

3-6 96 Anna Margareta. — 98 Walter. — 02 Peter
Emanuel. — 04 Gertrud Marguerite.

247. **Hahn**. 1538. Schmieden.

1 60 { Otto, Fürsprecher, Notar, Burgerrat, S. v. Rudolf
Ludwig, Amtsnotar († 94) und der Aline Luise,
V Schw. v. Schnyder 2 etc. († 90).

2 65 { Henriette Eugenie Rosa, Schw. v. Simon a 2, c 89.

248. von Haller A aus Wil (St. Gallen). 1548.

Obergerwern.

(Das „von“ wird von Nr. 1 bis 32, den Deszendenten Albrechts von Haller, gebraucht.)

Nr. Geb.

- 1 881 Maria Martha, T. v. Karl Ludwig, in Solothurn († 93) und der Marie Magd. Jos. Ludw. Paula Hedw. v. Reding von Biberegg aus Schwyz († 83).
- 2 42 Paul Albert, S. v. Frz. Alb. Agathon, gew. Offiz. d. 100 Schweizer († 51), in La Tour de Peilz, Waadt.
- 3 44 Georgine Charlotte Victoire Aimée Grand von Hauteville aus Lausanne, c 66.
- 4 68 Karoline Henriette Alice.
- 5 69 Charles Léonce, Ingenieur in Cognoy, Genf.
- 6 72 Aloyse Mallet aus Genf, c 94.
- 7-11 95 Jean Charles Albert. — 97 Eduard Rudolf. — 98 Robert Henri. — 01 Philipp. — 05 Gaston.
- 12 72 Gonzalve Albert, Pfarrer in Montreux.
- 13 73 Jeanne Emma de Cérenville a. Paudex, c 96.
- 14-19 97 Albert René. — 99 Anna Blanche. — 01 Elisabeth Madeleine. — 04 Pierre Ferd. — 07 Max. — 10 Bertrand Rudolf.
- 20 74 Will. Rud., Generaldir. d. schweiz. Nat.-Bank.
- 21 70 Jacobine Martha Girod aus Paris, c 96.
- 22-26 98 Blanche Georgine Therese. — 900 Michel Alb. André. — 02 Jaqueline Frédérique May. — 05 Nikolas Henry Frédéric. — 09 Georgine Renée Marthe.
- 27 78 Berchtold Heinrich, Maler.
- 28 81 Marie Agnes Flora, T. v. Benoit 1, c 02.
- 29-31 04 Hubert. — 07 Claude Aloys Bernard. — 08 Marianne Flora Georgette.
- 32 81 Pauline Margareta.
- 33 43 Ernst, in Highland, Illinois, S. v. Albert Karl, Architekt († 55), aus dessen II. Ehe mit Maria, VSchw. v. Langhans 9 († 46); VBS. v. 36.
- 34 Emilie Joh. Wickenhauser aus Highland, c 70.
- 35 74 Berta Alwina.

Nr. Geb.

- 36 846 David Albert, Pfarrer a. Heil. Geist, S. v. Friedr. Alb., Pfarrer am Münster († 82) und der Emma Klara Ida v. Greyerz von Bern († 13); B. v. 42, 46, Fr. Dutoit 2; VBS. v. 33 etc.
- 37 48 Sophie Luise Olga Beatrix, VSchw. v. Erlach b 20, c 71.
- 38 77 (Maria Margareta, c 02 mit Joh. Brenner, Kaufmann aus Basel). — 79 Bernhard Georg, Kaufmann.
- 39 80 (Johannes Walter, Fürsprecher, Kommissionschreiber der Bürgergemeinde.
- 40 84 (Alice Wydler aus Aarau, c 08.
- 41 11 Sibyl Alice May.
- 42 53 Maria Ida Probst aus Basel, W. II. Ehe v. Joh. Gottl., Pfarrer an d. Irrenanst. († 10); B. v. 36 etc. Aus I. Ehe mit Elis. Math. Emilie Lanz aus Huttwil († 89):
- 43 79 Max, Lic. theol., Pfarrer in Herzogenbuchsee.
- 44 82 (Hans, Architekt.
- 45 92 (Alice Theodora v. Muralt aus Zürich, c 12.
- 46 50 Augusta Adele, Schw. v. 36 etc.
- 47 35 Klara, Schw. v. 66 etc., W. v. Ludw. Albrecht († 63), S. v. Armand Eman. Albrecht, Lithograph († 34), und der Maria Adelaide Péters a. Neuenburg († 84); VBS. v. 66 etc., MBS. v. Ludwig 1 etc., Hemmann A 1.
- 48 65 Franz Oskar, Ökonom der Waldau, S. v. Franz, gew. Bezirkshelfer in Burgdorf († 05), und der Karoline Moser a. Dießbach b. Büren († 08); B. v. 51, 53, 59–61; BS. v. 66 etc.
- 49 72 Maria Klara Gerber aus Langnau, c 93.
- 50 04 Max Alfred.
- 51 68 (Edm. Alfred, Sattler in England, B. v. 48 etc.
- 52 68 (Auguste Emilie Henriette Hecklinger geb. Ziemer aus Thurow b. Neustettin, c 01.
- 53 69 (Eugen Herm., Gärtner auf d. Bremgartenfriedhof.
- 54 80 (Amalie Barb. Prihoda a. Währing b. Wien, c 96.
- 55–58 99 Helena. — 900 Marguerite Elisabeth. — 03 Klara Irene. — 11 Fernand Armin.
- 59–60 73 Ida Helena, Lehrerin. — 74 Gertrud Elisabeth.

Nr. Geb.

- 61 878 Richard Paul, Beamter der S. B. B., B. v. 48 etc.
- 62 80 Marie Emma Rübli a. Volketswil, Zürich, c 02.
- 63-65 03 Richard Paul. — 07 Dora Margaritha. —
10 Edgar Franz.
- 66 38 Adolf, in Bond County, Illinois, N.-A., S. v. Jakob
Eman. Franz, Spitalprediger († 63) und der Elisa
Maria Susanne, VSchw. v. Fetscherin a 3 († 83);
B. v. 47, 70, 80; VB. v. 48 etc.; VBS. v. 83 etc.
- 67 . . Berta Schmitt aus Tagelswangen, Zürich, c 72
(II. Ehe).
Aus I. Ehe mit Anna Britt aus Madison († 71):
- 68 71 Friedrich.
Aus II. Ehe:
- 69 75 Heinrich.
- 70 48 Viktoria Maria Auguste, Schw. v. Conrad 1, W.
v. Heinr. Eml. Arnold, gew. Dr. med. und Arzt
in Burgdorf († 80), B. v. 66 etc.
- 71 74 Friedrich Rob., Dr. phil., Chemiker in Traun
bei Linz.
- 72 77 Anna Ottilia Conzetti aus Poschiavo, c 04.
- 73-75 06 Arnold. — 08 Oskar Albrecht. — 13
Margaretha.
77 (Laurence Albert. Victoire, c 98 mit Walther
Grütter, Pfarrer in Hindelbank, aus Seeberg).
- 76 78 Viktor, Dr. med., Arzt in Belp.
- 77 83 Elisabeth Dorothea Steffan a. Wädenswil, c 06.
- 78-79 07 Hans. — 09 Otto Viktor.
- 80 48 Marie Rosamunde, Schw. v. 66 etc.
- 81 60 Johann Albert Friedrich, Buchdrucker, S. v.
Rudolf Friedr., Buchdrucker († 93), HB. v. 83
und der Johanna Luise Goldschach aus Dietikon,
Zürich († 96).
- 82 59 Sophie Luise Bion a. Zürich u. St. Gallen, c 92.
- 83 42 Susanna Julia Alder aus Küsnacht, Zürich, W.
v. Paul, gew. Buchdrucker, Verwalter des staatl.
Lehrmittelverlags († 10), S. v. Bernh. Friedr.,
Dr. med. und Buchdruckereibesitzer († 71), aus
II. Ehe mit Adelheid Sprüngli († 89); B. v. W.
Haaf 1, Fr. Nydegger 2; VHB. v. 81 etc., VBS.
v. 66 etc.; MSchwS. v. Volz 2.

- | Nr. | Geb. |
|-------|---|
| 84 | 867 f Heinrich Paul, Bankbeamter. |
| 85 | 70 Emma Pfister a. Bischofszell, Thurgau, c 01. |
| 86-88 | 02 Karl Paul. — 04 Emma Hilda. — 13
Hedwig Sylvia Erna.
68 (Adele Hortense, Fr. Beer 2). |
| 89 | 69 Emilie Ida Karlen, W. v. Robert, Buchdrucker
in Richterswil († 97). |
| 90-91 | 95 Willy Robert. — 97 Nelly Emilie. |
| 92 | 02 Adolf, S. v. Emilie Ida. |
| 93 | 81 Paul Hans, Dr. phil., Apotheker. |
| 94 | 82 Luise Schelling aus Berneck, c 07. |
| 95-96 | 09 Paul Hans. — 12 Bernhard Felix. |
| 97 | 87 (Emma Gertrud, c 12 mit Karl Albert Affolter,
Beamter der S. B. B. aus Dieterswil). — 97 Albert
Wilhelm, Kinder v. Hedwig Emma († 09). |

249. **Haller** B aus Reinach, Aargau. 1877. Pfistern.

- | | |
|-----|--|
| 1 | 54 Elise Märki aus Mönthal, Aargau, W. v. Karl
Albert, Mechaniker († 04), S. v. Jakob, Mühle-
macher († 97) und der Maria Wenger a. Blumen-
stein († 61). |
| 2-6 | 82 Karl. — 83 Ernst. — 85 Elisa. — 89 Anna
Margareta. — 91 Mina Helene. |

250. **von Hallwyl** aus Hallwil. 1415—1712.

Distelzwang.

- | | |
|---|--|
| 1 | 39 { Walter, Gutsbesitzer in Stockholm, Schweden, S.
v. Joh. Theod. Walter Hugo, gew. Gutsbes. zu
Rörswil († 70), u. d. Marg. Cäcilia v. Imhoff,
MSchw. v. May 34 († 93); BS. v. 3.; VB. von
Fr. v. Lerber 7, Fr. v. Mülinen 15. |
| 2 | 44 { Anna Friederike Wilhelmine Kempe aus Stock-
holm, c 65 (II. Ehe).
73 (Irma Mathilde Ingeborg, c 94 mit Wilh. v.
Geyer, Offizier in Schweden). |
| 3 | 33 Ludwine Friederike Karoline, Baronin Knorr v.
Rosenroth aus Wien, W. von Hans Karl Franz
Rudolf, Rittmeister in österr. Diensten, in Preß-
burg, Ungarn, VB. v. 1 († 99). |

- | | |
|-----|--|
| Nr. | Geb. |
| 4 | 855 (Wilhelm. Cäcilie Ludwine, c 84 mit Graf Max von Marschall, Kämmerer u. Rittm. in Wien),
56 Friedrich Karl Theodor, k. k. Kämmerer. |
| 5 | 65 (Karl Hans Hugo, Major z. D., in Großenhain. |
| 6 | 73 (Hildegard Helene Berta v. Stammer a. Großenhain, Sachsen, c 02. |
| 7-8 | 03 Karl Walter Leopold. — 08 Sigismund Thüring Franz Anton. |

251. **Harder.** 1545—1624. Metzgern.

- 1 50 Friedrich Arnold, Metzger in Amerika, S. von Sam. Abraham († 71) aus III. Ehe mit Magdal. Wenger, gesch. Studer aus Zäziwil († 78).

252. **Härty** aus Lenzburg, 1894. Webern. 1897.

- | | |
|-----|--|
| 1 | 60 (Karl Moritz, Sohn v. Karl Moritz und der Sophie Keller, Zahnarzt. |
| 2 | 63 (Berta, T. v. Roder 3, c 84.
85 (Ella, c 12 mit Emil Steinmann, Kaufm. a. Trimbach). |
| 3 | 86 (Kurt, Reisender. |
| 4 | 90 (Lina Vock a. Sarmenstorf, c 12. |
| 5 | 12 Kuno Rolf. |
| 6-7 | 94 Erich. — 96 Paul. |

253. **Hartmann A** aus Epsach b. Täuffelen. 1632. Affen.

- | | |
|---|--|
| 1 | 45 Hedwig Glutz-Blotzheim aus Solothurn, W. von August Otto Alfred Emanuel, Ingenieur, Kantonsgeometer in Solothurn († 76), S. v. Karl Alfred Emanuel († 97), u. der Anna Maria Franziska Kleopha Gugger aus Solothurn († 93). |
| 2 | 71 (Siegfried Emanuel, Dr. jur., Regierungsrat u. Nationalrat in Solothurn. |
| 3 | 80 (Hedwig Anna Reinert aus Solothurn und Rüttenen, c 01. |
| 4 | 07 Otto Siegfried Emanuel. |

- Nr. Geb.
- 5 873 Margareta. — 75 (Hildegard Mathilde Bianca, c 01 mit Ferd. F. Jos. Schubiger, Dr. med., Arzt, a. Solothurn und Uznach).
- 6 52 Berta Elise Hempel a. Trüllikon, Zürich, W. v. Karl Johann Eduard († 08), S. v. Karl Daniel Ed. († 62) u. der Anna Barbara Bolinger aus Lüterkofen († 73); B. v. 10, 17; in Lachen-Vonwil.
- 7 85 { Jacques Eduard Hermann, Techniker in Lachen-Vonwil.
- 8 87 { Lina Klara Hirsbrunner aus Sumiswald, c 12.
- 9 87 Karl Rudolf Hans, Postbeamter in Lachen-Vonwil.
- 10 55 { Karl Rudolf, Buchhalter, B. v. 6.
- 11 56 { Emma, Schw. v. Leuch 1, c 95 (II. Ehe).
Aus I. Ehe mit Anna Maria Rädle v. Hausen, Hohenzollern († 92):
- 12–13 83 Rudolf Eduard. — 85 Karl.
- 14 86 { Rudolf, Hotelangestellter.
- 15 87 { Irma Anna Alzingre aus Battenand, Frankreich, c 11.
- 16 97 Aus II. Ehe: Anna.
- 17 61 Mathilde, Lehrerin, Schw. v. 6 etc.

254. **Hartmann** B zugeteilt. 1865. Obergerwern.

- 1 33 Elisabeth, Bendichts und der A. Barbara Friedli in Genf.

255. **Hasler** aus Aarau und Othmarsingen. 1879.

Zimmerleuten.

- 1 56 Elisabeth Jaumann a. Tübach, St. Gallen, Schw. v. W. Weyermann 2, W. v. Gustav Adolf, Dr. phil., Besitzer der Telegraphenwerkstätte († 900).
- 2 77 { Gustav Adolf, Teilhaber der A.-G. Hasler, in England.
- 3 76 { Marie Rosalind Simpson aus Wyl de Green Sutton Goldfield, c 08.

256. **Häuptli** aus Fällanden (Zürich). 1871.

Nr. Geb. Schuhmachern.

- | | | |
|-----|-----|---|
| 1 | 862 | Christoph Emil, Architekt, S. v. Christoph, Marchand-tailleur († 13) u. der Anna Elisabeth Wägli aus Belp († 85). |
| 2 | 67 | |
| 3-5 | 92 | Hans Emil. — 94 Oskar Karl. — 97 Marie Helene. |

257. **Hauri** aus Hirschthal (Aargau). 1913.

Zimmerleuten.

- | | | |
|-----|----|--|
| 1 | 66 | Jakob, Sekretär b. d. Oberzolldirektion. |
| 2 | 71 | |
| 3-5 | 97 | Adolf Oskar. — 99 Max. — 01 Hans. |

258. **Hausmann** aus Schafisheim, Aargau. 1855.

Schmieden.

- | | | |
|---|----|---|
| 1 | 66 | Ernst Jakob, Dekorationsmaler, S. v. Joh. Jakob, Gipsler u. Flachmaler († 94), u. der Luise Elisabeth Meierhofer a. Buch, Zürich († 900). |
| 2 | 71 | |
| 3 | 98 | Martha Maria, T. v. Sophie Berta, c 12 mit Friedr. Weitpert, Schriftsetzer a. München. |

259. **Hebeisen** aus Eggiwil. 1911.

- | | | |
|-----|----|----------------------------------|
| 1 | 66 | Johann Jakob Karl, Prokurist. |
| 2 | 70 | |
| 3-4 | 92 | Walther Karl. — 94 Karl Hermann. |

260. **Hebler**. 1578. Affen.

- | | | |
|---|----|---|
| 1 | 44 | Friedrich Wilhelm, Ingenieur in Burgdorf, S. v. Friedrich, Pfarrer von Guttannen († 84), u. der Johanna Wilhelmine Obrecht a. Karlsruhe († 07). |
| 2 | 50 | |
| | | Berta Maria Brunken a. Varel, Oldenburg, c 74. |

Nr. Geb.

- 3-4 882 Emma Luise, T. v. Paul Theodor, Kommiss, in
Amerika († 93), u. der Berta Wiesendanger a.
New-York, daselbst wieder verheiratet; BT. v. 1.
— 84 Julia Berta, Schw. v. 3.
- 5 88 Emma Bachmann aus Amsoldingen, W. v. Ernst
Oskar, Chauffeur († 13), S. v. Karl Ludw. Oskar,
Maschinenschlosser († 98), u. der Anna Läderach
aus Worb (wieder c 98 mit Friedrich Wilh. Alb.
Baumann, Karrer a. Berg, Thurgau); B. v. 10.
- 6-9 07 Ernst Eduard. — 08 Margareta Emma. —
09 Oskar Paul — 12 Ella Gertrud.
- 10 97 Werner Albert, B. v. 5.

261. **Hefti** a. Luchsingen, Glarus. 1875. Schuhmachern.

- 1 70 Heinrich, Handelsmann, S. von Heinr. († 73),
u. d. Verena Kubli, Negotiantin († 01).
- 2 65 Berta Schelb aus Kappel, G.-H. Baden, c 91.
- 3 99 Berta Verena.

262. **Heim** aus Gundelsheim, Württemberg. 1891.

- 1 54 Friedrich Ernst, gew. Apotheker.
- 2 59 Sophie Emilie Olga Leuenberger aus Bern, BT.
v. W. Thomas A 1, c 81.
82 (Lina Rosalie Olga, c 05 mit Karl Theodor
Eberle, Apotheker, aus Weinheim, Baden).

263. **Heimel** aus Kappelen. 1858. Obergerwern.

- 1 40 Rudolf Friedrich Robert, Sachwalter, S. v. Karl
Ludw. Friedrich, Amtsnotar († 82), und der
Stephanie Albertine. V. Schw. v. Güder A 1 († 06).
- 2 43 Auguste Julie Emilie Karoline Fäbi aus Frank-
furt a. M., c 67.
- 3 68 Albertine Antonia Eugenia.
- 4 67 Hedwig Klara Cäcilia Steiner aus Cosel,
Preußen, W. v. Friedrich Gustav, Verkehrs-
chef in St. Moritz († 09).
- 79 (Emma, c 04 mit Dr. med. Fricker, Arzt,
aus Wittnau).

264. **Heinzelmann** aus Nürtingen, Württemberg. 1865.

Pfistern.

Nr. Geb.

- 1 886 Friedrich Adolf, Kapitän in Hamburg, S. v. Friedrich Adolf, Bierbrauer im Klösterli († 92), und der Amalie Wilhelmine Frey a. Eibach, Württemberg (wieder c 93 mit Joh. Friedr. Schär, Instruktionsoffizier, aus Inkwil); BS. v. 3 etc.
- 2 87 Emil Philipp, B. v. 1.
- 3 62 | Karl Ludwig, gew. Bierbrauer, in Oberhofen, S. von Adolf Friedrich, Bierbrauer († 85), u. der Maria Ursula Frey aus Eibach († 80); B. v. 5, 10, Fr. Volz 15; VB. v. 1 u. 2.
- 4 66 | Maria Rosa, T. v. Moser A 15, c 86.
- 5 66 | Otto Rudolf, Wirt in Basel, B. v. 3 etc.
- 6 65 | Maria Mori a. Kallnach, c 87.
- 7-9 89 Maria Flora. — 91 (Ida Klara, c 12 mit Gottfr. Heinr. Rehfuß, Architekt a. Basel). — 92 Otto Eugen. — 94 Alice Helene.
- 10 71 Emil Gustav, B. v. 3 etc.

265. **Heizmann** aus Suhr. 1865. Schmieden.

- 1 44 Adele Albertine Resch aus Lörrach, G.-H. Baden. W. II. Ehe v. Johannes, Schneidermeister († 05).

266. **Hemann** A aus Lenzburg. 1632. Zimmerleuten.

- 1 39 Maria Anna Gerber aus Oberönz, W. v. Franz Emanuel Albrecht, Buchbinder († 97), S. von Jakob Ludwig Albr., Notar († 62), u. der Sophie Albertine, VSchw. v. Haller 47 etc. († 39).
- 2 76 Berta Keller a. Biel u. Großhöchstetten, W. v. Karl Bernh. Albert, Buchhalter der Depositokasse († 900).
- 74 (Lina Julia Ida, c 02 mit Albert Joseph Dietiker, Beamter d. S. B. B., aus Thalheim).

267. **Hemmann** B aus Brugg und Lenzburg. 1804.

Obergerwern.

Nr. Geb.

- 1 841 Maria Anna Sager, aus Menziken, W. v. Ferdinand Hieronymus, Tagelöhner in Lenzburg († 93), S. v. Hieronymus († 50), u. d. Emilie Bertschinger aus Lenzburg († 69). B. v. 8.
- 2 70 Anna Klara.
- 3 75 Hieronymus, Packer, in Lenzburg.
- 4 64 Anna Kirchhofer a. Auenstein, Aargau, c. 96.
- 5-6 97 Klara. — 99 Ernst.
- 7 81 Marie.
- 8 44 Wolfgang Theod., gew. Kavallerieinstr., B. v. 1.
- 9 51 Dorothea Pauline Kaspar a. Bassersdorf, c 71.
- 10 71 Hans Theodor Karl, Kaufmann.
- 11 70 Marie Pauline Ineichen, Abgesch. d. Armin Bühler aus Wattwil, c 01.
- 12 73 Theodor Julius, Kaufmann.
- 13 60 Marie Katharina Gygi geb. Kappeler aus Kappelen, c 05.
- 75 (Lili Pauline, c 94 mit Karl Jak. Steinegger, Kaufmann, aus Zofingen).
- 14 78 Brandolf, Drogist.
- 15 78 Klara Gerber aus Langnau, c 02.
- 16 04 Brandolf.
- 17 80 Hulda Pauline. — 81 (Marie Pauline, c 02 mit Wilhelm Rob. Leuenberger, Fürsprecher und Notar aus Ursenbach).
- 18 49 Marie Emma Kammermann a. Lauperswil, W. II. Ehe von Johann Gustav, Bierbrauer in der Felsenau († 01), S. v. Hieronymus, Zeugschmied in Brugg († 74), u. der Elisabeth Siebenmann aus Aarau († 69); B. v. 24.
- Aus I. Ehe mit Elisa Keller, verw. Hunn, aus Moosleerau, Aargau († 76):
- 19 63 Gustav Hieronymus, Bierbrauer.
- 20 65 Maria Ida Utiger a. Wiggiswil, H.-Buchsee, c 91.
- 21-22 92 Gustav Adolf. — 95 Wilh. Eduard.
- Aus II. Ehe:
- 23 78 Johann Rudolf, Maler.
- 24 42 Ida, VSchw. v. 19 etc., abwesend.

268. **Henzi** aus Orpund. 1505—1540.

- Nr. Geb. *a.* Obergerwern.
 1-3 814 Cornelia, T. v. Joh. Sam. Ludw., gew. Gutsbesitzer zu Suhr, Aargau. — 19 Daniel Gottlieb Friedr., gew. Schreiner. — 20 Sophie; alle abwesend.

b. Pfistern.

- 1 61 Henriette Alice Maria Franziska La-Grange du Vuache de Chaumont aus Vulbens, Savoyen, W. II. Ehe v. Franz Samuel Friedr., Handelsmann in Rosario, Argentinien († 08), S. v. Franz Samuel, Hauptbuchhalter der Kantonalbank († 89), u. der Joh. Sophie Berta Haag († 90); B. v. 3; BS. v. 6 etc. Aus gesch. I. Ehe mit Franziska Augenhofler a. Weilbach, Österreich († 05):
 2 76 Sam. Hugo Franz. — 79 (Fanny Victoire Blanche, c 11 mit Dr. med. Karl Nikl. Hegi, Arzt aus Roggwil).
 3 54 Anna Magdalena Dietler a. Aarberg, W. v. Ernst Adolf, Vergolder († 86), B. v. 1.
 4-5 83 Max Ernst. — 85 Werner.
 6 27 Ludwig Friedrich, Uhrmacher in Nord-Amerika, VB. von 1 etc., MB. v. Dietzi 2 etc., von W. Berner 1, Staub A 1.

c. Mohren.

- 1 59 Maria Helena, T. von Rudolf Friedrich, Amtsnotar († 98), u. der Sophie Amalie Cardinaux aus Vivis († 900), Schw. v. 2, 6, Fr. Stettler A 8; MBT. v. Lutz b 6 etc.
 2 60 Karl Franz Emil, Amtsnotar, B. v. 1 etc.
 3 68 Laure Karoline Brêchet aus Movelier, c 87.
 4-5 91 Emil César, stud. jur. — 99 Ottilie Mary.
 6 64 Rudolf Felix Friedrich, deutscher Pfarrer im Münstertal, B. v. 1 etc.
 7 65 Marie Henriette, Schw. v. Stettler A 1, c 95.
 8-11 97 Walter. — 98 Fritz. — 900 Helene. — 01 Paul.
 12 92 Josephine Lydia, T. v. Friedr. Rudolf, Handelsm. in Zürich, VBS. v. 1 etc. († 11), u. der Johanna Müller a. Grindelwald (wieder c 13 mit Friedr. Jul. Scherff, Rentner aus Hamburg).

Nr. Geb.

- 13 858 { Adolf Eduard Emil, Ingenieur, S. von Samuel
Rudolf, gew. Dr. med. u. Arzt d. Burgerspitals
(† 82), u. d. Emilie Rosselet († 98); SchwS. v. Fr.
Kupferschmid 7; VBS. v. 18 etc., v. Fr. Dähler 2;
MSchwS. v. Gerwer *a* 1; MBS. v. Leuch 31.
- 14 65 Marie Emma, BT. v. Luternau 1, c 97; SchwT.
v. Methfessel 1.
- 15–17 98 Emma Marguerite Frida. — 900 Samuel Rud.
Max. — 01 Robert Emil Walter.
- 18 62 { Johann Friedrich, Buchhalter in Lausanne, B.
v. 23, 29 u. 35, S. v. Karl Eduard Friedrich, VB.
v. 13 etc. († 84), u. der Berta Locher a. Zürich
(† 09), MSchw. v. Fr. Lauterburg *b* 53 etc., v.
Greyerz 25 etc., W. v. Rütte *b* 23.
- 19 68 Beata Zuberbühler a. Waldstatt, Schw. v. 36, c 97.
- 20–22 98 Hans Arnold. — 900 Beata Alice. — 03 Alfred
Ernst.
- 23 62 Anna Solleder a. Lüterkofen, Solothurn, W. v.
Rudolf Karl, Möbelfabrikant in Niederbipp († 08),
B. v. 18 etc.
- 24–28 90 Karl Friedrich in Afrika. — 91 Anna Berta. —
94 Willy Alfred. — 96 Hermine Anna. —
98 Emmy Alice.
- 29 65 { Robert Eduard, Pfarrer in Hasle b. Burgdorf,
B. v. 18 etc.
- 30 71 { Maria Anna Schär aus Inkwil, c 94.
- 31–34 95 Karl Hans. — 98 Anna Luise Margareta. —
05 Elisabeth Flora Marie. — 09 Sam. Rudolf.
- 35 68 { Rudolf Robert, Photochemigraph, B. v. 18 etc.
- 36 69 { Ida Zuberbühler, Schw. v. 19, c 06.
- 37–38 08 Walter Robert. — 11 Hermann Paul.

269. **Hermann** a. Villingen, Aargau. 1586—1617. Affen.

- 1 53 Berta Hiestand aus Richterswil, W. II. Ehe v.
David Emil Ernst, Substitut († 11), S. v. Gottl.
David, Fürspr., u. d. Elise Sophie Fischer († 48);
B. v. 2, W. Cruciani 1.

- Nr. Geb.
- 2 846 } Ludwig, Sekretär der eidg. Kriegsmaterialver-
 waltung, B. v. 1 etc.
- 3 55 } Josephine Corecco aus Bodio, Tessin, c 77.
- 4-5 79 Ludwig, Arzt. — (83 Sophie Marie Jeannette,
 c 07 mit Rob. Viktor Heitz, Fabrikdirektor
 a. Zürich, Stein u. Münchwilen). — 91 Carolina
 Giuseppina Corinna.
- 6 38 Daniel Rudolf Eduard, S. v. Eduard Karl Jakob,
 Bäcker († 61), u. der Marg. Emilie Miéville a.
 Neuenburg († 85); B. v. 17; MBS. v. Simon c 1;
 W. v. Elise Amalie Depalens a. Châtelard († 02).
- 7-9 67 Alfred Gottl. Wilhelm. — 69 Emma Valentine
 Emilie. — 70 Ida Maria Kathar., in Tra-
 melan. — 71 (Rosa Margareta Johanna,
 Fr. Lutz b 26).
- 10-11 03 Lydia Karolina. — 04 Erhard Wilhelm,
 Kinder der Ida Marie Kath. 9.
- 12 75 } Fritz Emil Rudolf, Beamter der SBB in
 Romanshorn.
- 13 86 } Sophie Jeandrevin aus Orvin, c 11 (II. Ehe).
 Aus I. Ehe mit Rosa Flückiger a. Auswil († 07):
 07 Leonie.
- 14 Aus II. Ehe: 12 Jeanne.
- 15 77 Sophie Nicolina.
- 17 39 Karl Jakob Emil, in Chicago, N.-Amerika, Land-
 wirt, B. v. 6 etc., W. v. Maria Elisabeth Marti
 geb. Wild a. Rüeggisberg († 97).
- 18 81 } Emil Paul, Hemdenzuschneider in Nord-
 amerika (Staat Indiana).
- 19 85 } Delphine Fleury aus Albany, c 07.
- 20 09 Lydia Marie.
- 21-22 84 Adolf. — 91 Johanna Maria.
- 23 55 } Karl Adolf Arnold, Xylograph, S. v. Franz
 Karl Adolf, Maler († 76), u. d. Julie Veronika
 Perrin aus Provence, Waadt († 83); B. v. 25;
 VBS. v. 29 etc.
- 24 50 Maximiliana verw. Packmayer geb. Pfeiffer aus
 Kaufbeuren, c 87.

Nr. Geb.

- 25 858 { Franz Theod. Oskar, Beamter im Bundesarchiv,
B. v. 23.
- 26 65 { Alb. Hauser a. Bergöschingen, Großh. Baden, c 86.
- 27-28 90 Adolf Arn. Theodor. — 98 Albertine Jeanne
Julie.
- 29-30 61 Mathilde, Lehrerin, Schw. v. 31, 33, 39, 45, T.
von Jakob Bernh. Otto, Pfarrer in Thunstetten
(† 01), VB. v. 23 etc., u. der Mathilde Wyß
(† 1900), in Gerzensee. — 63 Otto, Lehrer in Paris.
- 31 73 Klara Emilie Elisabeth, T. v. Wanner A 1, W.
v. Franz, Kaufmann, B. v. 29 etc. († 13).
- 32 01 Elsa.
- 33 69 { Friedrich, Kaufmann, B. v. 29 etc.
- 34 81 { Beatrice Fritza Margarita Laurenti, MSchw. v.
35, a. Carabbia, Tessin, c 03 (II. Ehe).
Aus I. Ehe mit Ida Herm. Laurenti, Schw. v. 34.
(† 02):
- 35 97 Ida.
Aus II. Ehe:
- 36-38 04 Alice. — 06 Helene. — 09 Dora.
- 39 73 { Walter, Drogist in Huttwil, B. v. 29 etc.
- 40 79 { Rosa Kropf aus Teufenthal, c 99.
- 41-44 99 Rosa. — 01 Walter. — 04 Dorothea. —
12 Karoline Mathilde.
- 45 75 { Eduard, gew. Adjunkt a. d. kriegstechn. Abt. d.
Militärdep., B. v. 29 etc.
- 46 79 { Marie Rosa Lydia, T. v. Gerster A 8, c 02.
- 47-48 06 Hildegard Lydia Margarethe. — 11 Ruth
Anna Mathilde.
- 49 70 { Paul, Mechaniker in Zürich; S. v. Justus Bernh.
Friedr., Mechanik. († 06), u. der Elisabeth Char-
lotte Sophie Manuel a. Bern († 94); B. v. 52.
- 50 76 { Clément. Ant. Vuillermet a. Cognin, Savoyen, c 96.
- 51 97 Karl Felix.
- 52 84 Marie Sophie, Schw. v. 49:
- 53 47 Maria Franziska Marg., T. v. Jak. Karl († 91), u. d.
Maria Elisabeth Matthey a. Assens, Waadt († 70).
- 54 86 Arthur Eldor Trost, S. v. Louise Karoline († 95).

270. von **Herrenschwand** aus Murten. 1793.

- Nr. Geb. Distelzwang.
- 1 838 Maria Anna Gabriele Joh. Nepomucena Baronin
Henniger-Seeberg a. Sambor, Galizien, W. v.
Joh. Albrecht Friedrich, k. k. Feldmarschall-
lieut. a. D. in Klagenfurt († 07), S. v. Friedrich
Gustav, gew. Gutsbesitzer i. Schwand († 50), u.
d. Henr. Pauline Elise v. May von Rued († 80);
B. v. 5, 6, 11.
- 2-4 73 Ludovika Elisabeth Marie. — 74 Elisabeth. —
81 Friedrich.
- 5 39 Julie Maria Mathilde, Schw. v. 1 etc.
- 6 46 { Johann Karl Arnold, Feld- u. Forstkassier, Ge-
sellschaftspräsident, B. v. 1 etc.
- 7 48 { Marie Charl. Mathilde, T. v. Fischer A 20, c 80.
- 8-10 81 Joh. Alfred. — 85 Joh. Arnold William. —
87 Mathilde Ida Meta.
- 11 50 Maria Moschard aus Münster, W. v. Joh. Walter,
Regierungsstatth. I († 11), B. v. 1 etc.
73 (Adele Helene, Fr. Thormann 5).
- 12 75 { Johann Max, Dr. med., Arzt in Münster.
- 13 81 { Helene Röthlisberger aus Langnau, c 03.
- 14 78 { Johann Walter, Gutsbesitzer in Worb.
- 15 77 { Nina Mees a. Rotterdam, Holland, c 08.
- 16 11 Marguerite Marie Helene.

271. **Herrmann** aus Rohrbachgraben.

a. Affen. 1881.

- 1 67 { Johann Friedrich, Metzgermeister, S. v. Johann
Eduard, Metzger († 88), u. d. Margareta Jost a.
Langnau († 900); B. v. Fr. Flückiger A a 14.
- 2 68 { Anna Elis. Kath. Luginbühl a. Rubigen, c 89.
- 3-6 90 Hans Fritz. — 92 Walter Fritz. — 94 Rosa
Anna. — 96 Hilda.
- 7 79 { Eduard, Metzgermeister, B. v. 1.
- 8 75 { Christine Margarita Schoch a. Krumbach, Vor-
arlberg, c 02.
- 9-10 09 Eduard. — 10 Marguerite Anna.

b. Aufgenommen 1908, o. G.

Nr. Geb.

- 1 867) Johann Baptist, Kaufmann.
 2 69) Maria, T. v. Treuberg 6, c 92.
 3 92 Johann.

272. **Herter** aus Hettlingen (Zürich). 1865. Webern.

- 1 81) Albert Walter, Kaufmann in Baden, S. v. Joh. Albert, Metzger († 05) u. der Anna Elise Stucki aus Häutligen († 11); B. v. Fr. Müller F 3, BS, v. 5 etc.
 2 87) Maria Martina Colomba Solari a. Genua, c 06.
 3-4 07 Albert René. — 10 Marguerite Colomba.
 5 54) David, Metzger in Denver, Colorado, S. v. David, Metzger († 76) u. der Maria Irni aus Iffwil († 67); B. v. 9, VB. v. 1 etc.
 6 55) Anna Maria Elisabeth Wahli aus Bolligen, c 78.
 7-8 83 Maria Martha. — 84 David Alfred.
 9 66 Martha, Lehrerin, Schw. v. 5 etc.

273. **Herzog** aus Laufen-Vorstadt. 1891.

- 1 67) Luise Marie Amalie Tschanz a. Äschlen b. Sigriswil, W. II. Ehe v. Hans Jakob Ulrich Wilh., Ingen: u. Gemeinderat († 13).
 Aus I. Ehe mit Amalie Wilhelmine, Schw. von Hirsbrunner 1 († 93):
 2 83) Hans Otto, Ingenieur.
 3 88) Maria Ida Inalbon aus Brig, c 13.
 Aus II. Ehe:
 4-5 96 Maria Anna. — 01 Emma Margarite.

274. **Heß** a. Ranstadt, Großh. Hessen. 1863. Kaufleuten.

- 1 43) Anna Kästli a. Münchenbuchsee, W. v. Heinr., Bierbrauer († 86), S. v. Johann Heinrich, Bierbrauer († 92), und der Karoline Krüselin aus Schliengen, Großh. Baden († 03); B. v. 6, 9.

- Nr. Geb.
- 2 872 { Heinrich, Bierbrauer in Lörrach.
 3 77 { Wilhelmine Brombacher a. Stockmatt-Wies,
 G.-H. Baden, c 01.
 4 02 Wilhelmine.
 5 73 Anna Karoline. — (84 Maria Helena, c 08 mit
 Rudolf Edwin Thomann, Kaufmann a. Zürich).
 6 52 { Albert, Bierbrauer, im Steinhölzli, B. v. 1 etc.
 7 57 { Martha Margareta Schenk a. Signau, c 81.
 8 90 Hektor Albert.
 9 57 { Emil, Wirt, B. v. 1 etc.
 10 66 { Lina Martha Stucki aus Münsingen, c. 86.
 11-14 88 (Martha Lydia, c 13 mit Karl Gust. Schlosser,
 Dr. med., Arzt a. Basel). — 89 Adolf Emil
 Förster und Frida Emma, Zwillinge. — 92
 Berta Klara. — 94 Johann Friedrich.

275. **Heuberger** aus Bötzen. 1886. Schmieden.

- 1 26 Magdalena Leuenberger a. Rüderswil, W. II. Ehe
 v. Joh. Jakob, Zuckerbäcker († 87), GV. v. 2.
 Aus I. Ehe v. Sohn Emil († 72) u. d. Emilie Heß († 72):
 2 70 { Emil, Dr. med., Arzt in Gunten.
 3 83 { Rosa Luise, T. v. Christen B 1, c 03.
 4-7 04 Elisabeth. — 06 Emil. — 10 Walter. —
 12 Rosa Marie.
 Aus II. Ehe:
 8 69 { Hans Eug. Benjamin, Kaufmann, VHB. v. 2.
 9 73 { Marie, T. v. Rüfenacht b 1, c 98.
 10-12 99 Hans Ferdinand Christian. — 01 Marie
 Margareta. — 05 Wilhelm Berchtold.

276. **Hiltbrand** aus Diemtigen. 1913.

- 1 65 { Fritz, Krankenwärter.
 2 61 { Marie Anna Ingold aus Inkwil, c 97.

277. **Hirsbrunner** aus Sumiswald. 1864. Schmieden.

- 1 54 Emma Elise, T. v. Christ., gew. Maler u. Lackierer
 († 90) und der Anna Maria Elisabeth geb. Züllig
 aus Romanshorn († 92), MSchw. v. Herzog 2.

278. **Hirschi** aus Rüscheegg. 1897.

Nr. Geb.

- | | | | |
|-----|--|---|--|
| 1 | 858 | } | Christian, Baumaterialienhändler. |
| 2 | 65 | | Anna Elisabeth Burkhalter, verwitw. Baumann,
aus Hasle, c 90. |
| 3-6 | 91 Ernst. — 93 Fritz Emil. — 93 Frida Klara.
— 01 Christian Paul. | | |

279. **Hirter** a. Mühlethurnen. 1865. Zimmerleuten.

- | | | | |
|---|----|---|---|
| 1 | 55 | } | Joh. Daniel, Präsid. d. Nationalbank, Nationalrat, S. v. Johannes, Schiffmeister u. Holzhändler († 72), a. II. Ehe m. Rosina Hofer a. Biglen († 05). |
| 2 | 54 | | Susanna Maria Weber, geb. Schürch, W. v. Matthias Emil († 91) aus Bern, c 02 (II. Ehe). Aus I. Ehe m. Berta Sophie, Schw. v. Böhlen 1 († 01): |
| | 80 | | (Berta Klara, W. v. Friedrich Moritz Heller, Dr. med., Arzt aus Kirchhildach). — 82 (Rosa Elis. Johanna, Fr. Kehri 2). — 83 (Marie Klara, c 02 mit A. Bindschedler, Kaufmann, a. Winterthur). — 84 (Frida, c 05 mit Emil A. A. Grandjean, Dr. med., aus la Côte-aux-Fées und Buttes). |
| 3 | 86 | | Joh. Walter, Kaufmann. |

280. **Hochstraßer** aus Auenstein (Aargau). 1889.

Mittellöwen.

- | | | | |
|---|----|---|---|
| 1 | 37 | } | Johann Kaspar, Schreinermeister. |
| 2 | 40 | | Anna Barb. Bernhard a. Hasli b. Burgdorf, c 67. |
| 3 | 70 | | Johann Jakob, Schlosser. |
| 4 | 76 | } | Ernst Friedrich, Schreiner. |
| 5 | 77 | | Magdalena Berta Huber aus Sursee, c 98. |

281. **Hofer** A aus Erlinsbach (Aargau).

a. Aufgenommen 1901, o. G.

- | | | |
|---|----|---|
| 1 | 55 | Ida Elisabeth Lüthi aus Lützelflüh, W. v. Joh. Samuel, Amtsnotar und Titilverwalter der Kantonalbank († 10), S. v. Samuel, Weinhändler († 08), GV. v. Rüz 2, aus I. Ehe mit Marie Elise Gfeller († 61); HB. v. b 1. |
|---|----|---|

- Nr. Geb.
 2 882 (Margareta Ida, c 12 mit Friedrich Paul Zbinden, Dr. med., Arzt aus Guggisberg). — 83 Hans.

b. Schmieden. 1902.

- 1 63 { Adolf, Zugführer in Biel, S. v. Samuel (s. a 1),
 aus II. Ehe mit Verena Bigler geb. Sterchi aus
 Allmendingen († 04).
 2 70 { Elise Lüthi aus Bleienbach, c 93.
 3-6 94 Fritz Adolf. — 97 Rosalie Ida. — 01 Oskar
 Samuel. — 06 Werner Gottlieb.

282. **Hofer** B aus Rothrist. 1908, o. G.

- 1 62 Sophie Marg. Beck aus Sumiswald, W. II. Ehe
 v. Karl Jakob Arnold, Schlossermeister († 13).
 2-3 96 Walter Ernst. — 97 Hermann August.

283. **Hofer** C aus Arni bei Biglen. 1910.

Distelzwang.

- 1 53 { Christ. Heinrich, Pfarrer in Siselen.
 2 66 { Marie Schmid aus Roßhäusern, c 88.
 3 90 Heinrich, cand. med.

284. **Hofmann** A aus Worb. 1856. Metzgern.

- 1 75 { Friedr., Geometer in Argentinien, S. v. Sam. Jak.
 Friedr., Pfr. in Ursenbach († 91), a. I. Ehe mit
 Julie Elise Bruderer († 89); B. v. 5, 9, 10,
 13-15, 18, 19; BS. v. 20 etc.
 2 73 Alegonda Joanna Francisca Dubois aus Rotter-
 dam, c 95.
 3-4 97 Emil. — 01 Mathilde Johanna Julie.
 5 76 { Werner Heinr., Verwalter der Gewerbehalle Biel,
 B. v. 1 etc.
 6 74 { Emma Zehndler a. Henau, St. Gallen, c 01.
 7-8 03 Erika Emma. — 04 Mathilde Marie.
 9 80 Hermann Bernhard Max, Schlosser, B. v. 1 etc.
 10 81 Ernst Huldr., Sektionschef, B. v. 1 etc.
 11 79 Marie Stucki aus Bleiken, c 08.
 12 13 Nelly Maria.

Nr. Geb.

- 13-14 883 Julia Elisabeth, Lehrerin. — 84 Oswald Traugott.
 15 86 (Gotthold Paul, Postbeamter i. Biel, B. v. 1 etc.
 16 86 (Rosa Bertha Stucki a. Münsingen, c 08.
 17 09 Paul.
 18-19 87 Samuel Moritz Eduard, Postbeamter, B. v. 1. —
 89 Gustav Felix.
 20-21 53 Elisa Berta, T. v. Joh. Samuel, Tapezierer († 82),
 u. der Magdalena, Schw. von Blau 49 etc. († 90),
 Schw. v. Fr. Volz 3; VSchw. v. 1 etc. — 58
 + 16 Karoline Elise, Schw. v. 20 etc.

285. **Hofmann** B aus Unterkulm (Aargau). 1881.

Mohren.

- 1 59 Rosa Martha Meyer a. Kirchdorf, W. v. Ludwig
 Friedr., Tapezierer († 900), S. v. Joh. Friedrich,
 Negotiant († 92), aus I. Ehe mit Albertine Kreß,
 MB. v. Moser B 1 etc.
 2-3 81 (Rosa Emma, c 04 mit Antonio Rossi, Kauf-
 mann, aus Arzo, Tessin). — 84 Marie Elise.
 — 86 Friedrich Johann.

286. **Hofstetter** aus Langnau. 1865. Pfistern.

- 1 49 (Karl Joh. Ulrich, gew. Wirt, S. v. Ulrich, Müller-
 meister († 83), und der Anna Barbara Schürch
 († 95) aus Büren zum Hof; MB. v. Jucker 1.
 2 53 (Elisabeth Stucker aus Eriswil, c 73.
 3 78 (Hermann, Kaufmann in Paris.
 4 82 (Julia Klotilde Leontine Race a. Paris, c 05.
 5 79 (Paul, Bijoutier.
 6 78 (Margaritha Bertha Petri a. Münsingen, c 06.
 81 (Frida Thekla, c 06 mit Siegf. Schwegler,
 Tierarzt aus Willisau-Land, Luzern). — 86
 (Helena Agnes, c 09 mit Dr. phil. Karl
 Miniat, Chemiker aus Büren). — 87 (Alice
 Sophie, c 11 Sam. Joseph Zaugg, Ing. a.
 Eggiwil).

287. **Hollard** aus Lausanne. 1817. Pfistern.

Nr. Geb.

- | | | |
|---|-----|---|
| 1 | 831 | Alois Ludw. Adr. Emil, Gutsbes. i. Oran, Algier,
S. v. Karl Julius Markus u. der Isaline Marie
Elise Luise Dapples. |
| 2 | 55 | |
| | | Luise Adeline Krieger a. Lexheim la ville,
Meurthe, c 77. |
| 3 | 45 | Sylvia Maria Hortensia Mathilde. |

288. **Holliger** aus Boniswil (Aargau). 1891.

- | | | |
|-----|----|--|
| 1 | 61 | Karoline Katharina Luise Wildi a. Wiggiswil,
Münchenbuchsee, W. v. Adolf, Handelsm. († 04). |
| 2-3 | 87 | Dora Berta. — 99 Hedwig. |

289. **Holzer** aus Zuzwil b. Jegenstorf. 1870. Mohren.

- | | | |
|-------|----|---|
| 1 | 56 | Eduard, Seminarlehrer, in Hofwil, S. v. Jak., gew.
Weinhdlr. u. Küfer († 68), u. d. Rosina Dürig († 97),
W. v. Rosalie Moser a. Herbligen († 11); B. v. 4, 8. |
| 2-3 | 93 | Hedwig Frida. — 95 Erwin. |
| 4 | 58 | Friedr. Rudolf, Kassier der Zolldirektion in Chur. |
| 5 | 68 | Emma Hermine Walder a. Zürich, c 98 (II. Ehe). |
| 6-7 | 02 | Max Rudolf. — 09 Martha Hermine. |
| 8 | 60 | Arnold Emil Handelsmann in Langnau. |
| 9 | 74 | Maria Herrmann aus Langnau, c 95. |
| 10-11 | 98 | Johanna Margarita. — 03 Elsa Martha. |

290. **Hörning** aus Bacharach in Rheinpreußen und
Neuenstadt. 1840. Kaufleuten.

- | | | |
|---|----|--|
| 1 | 43 | Karl Adolf, gew. Handelsmann, in Australien,
S. von Ludwig Sigmund, Handelsmann († 68),
und der Berta Elise Ruef aus Burgdorf († 73);
B. v. 3, MB. v. Gerster B 2 etc.; VBS. v. 9 etc.;
W. v. Emma Regula Däniker aus Zürich († 76). |
| 2 | 74 | Berta, in Augsburg. |
| 3 | 45 | Maria Elise, Schw. v. Morgenthaler b 1, a. Walters-
wil, W. v. Alphons, Handelsmann († 13), B. v. 1. |

Nr.	Geb.
4	881 (Philipp Sigmund Alphons, Drogist.
5	86 (Luise Margarita Romang aus Gsteig bei Saanen, c 08.
6-8	09 Friedrich Sigmund Alphons. — 10 Walter. — 13 Elisabeth Anne-Rösli.
9	49 Maria Flora, Lehrerin, T. v. Ludwig Alexander, Pfarrer zu Schangnau († 80), u. d. Marie Kath. Neuhaus a. Erlach († 88); Schw. v. 10, VBT. v. 1 etc.
10	57 (Robert, Buchhalter d. eidg. Befestigungsbureaus, B. v. 9.
11	64 (Rosa Amalia Munz, T. v. Fanny Jeanne Maria, jetzt Fr. Lehmann, in Nordamerika, c 98.
12	91 Frida Berta, T. v. Adelheid Berta († 04).

291. **Hoßmann** aus Zimmerwald. 1879. Metzgern.

1	64 (Ernst, Kaufmann, S. v. Gottlieb Friedrich, Zigarrenhändler († 87) und der Sus. Karoline Matter a. Kölliken, Aargau († 11); B. v. W. Lanz B 1, Fr. Hügli, B 7; Abgesch. v. Lina Maria Martha, Schw. v. Herter 1, nun Fr. Müller F 3.
2	87 (Rosina Schlegel aus Grindelwald, c 08 (II. Ehe).
3	69 (Karl Rudolf, Kaufmann.
4	73 (Maria Martha, T. v. Rupf 1, c 99.
5-7	01 Erika Dora. — 05 Henriette Marguerite. — 06 Hans Rudolf.

292. **Howald** A aus Graben b. H'buchsee. 1865 u. 1875. Schiffleuten.

1	55 Sophie Luise, Schw. von Ziegler B 24 etc., W. II. Ehe v. Karl, Amtsnotar u. Kirchmeier († 04), VBS. v. 2; MBS. v. Gaudard 1.
2	64 Elise Russenberger a. Schaffhausen, in Zürich. W. II. Ehe von Ernst Gottlieb, Handelsmann, VBS. v. 1 etc. († 88).
3	87 (Eduard Ernst, Dr. phil., Gymnasiallehrer in Zürich.
4	91 (Anna Margaretha Schröter a. Zürich, c 12.

293. **Howald** B aus Thörigen bei Herzogenbuchsee. 1892.

Nr. Geb.

- 1 854) Johann, Seminarlehrer in Bern.
 2 62) Anna Martha Sommer aus Affoltern i. E., c 84.
 3-11 85 Martha. — 86 Maria. — 87 Hans. — 89 Lydia.
 92 Katharina. — 93 Friedrich. — 95 Klara.
 — 97 Margareta. — 03 Erika.

294. **Hubacher** aus Urtenen. 1865. Schuhmachern.

- 1 39 Lydia Elisabeth Billeter aus Meilen, W. v. Karl
 Adolf, Buchhalter († 89), S. v. Rudolf, Negotiant
 († 80), u. der Elisabeth Lenz aus Biglen († 43).
 2 60) Adolf, Handelsmann in New-York.
 3 71) Elisabeth Glitzmann aus Deutschland, c 95.
 4 62) Karl, Dr. phil., Apotheker in Zürich.
 5 72) Elise Julie Ochsner aus Zürich, c 95.
 6 97 Karl Theodor.
 7 64) Emil, Fabrikant in Chur.
 8 69) Lorenza Hedwig Nägeli aus Horgen, c 97.
 9 66) Gustav, Lithograph.
 10 76) Alice Mathilde Marie Bolens aus Colombier
 u. Bursins, Waadt, c 98.
 11-12 900 Max Heinrich. — 04 Rolf Erich.
 68 (Susanna Lydia, Fr. Trachsler, 2).

295. **Huber** A aus Basel. 1889. Mittellöwen.

- 1 46) Daniel, Lehrer am freien Gymnasium.
 2 51) Wilhelmine Julie Klara Baumgart a. Kirchdorf
 (II. Ehe), c 80.
 3-6 81 Klara, Lehrerin. — 83 Friedrich, Kaufmann in
 Reutlingen, — 84 (Lina, Fr. Friedli B 7). —
 86 Karl, Pfarrer in Rüeggisberg. — 87 (Marga-
 rita, c 10 mit Benjamin Pfister, Pfarrer aus
 Basel). — 89 Martha.

296. **Huber** B a. Mauraz (Waadt). 1902. Pfistern 1904.

- 1 63) Friedrich Gottlieb, Kassier auf der Volksbank
 2 68) Rosa Berta Gerber aus Langnau, c 95.
 3-4 98 Walter. — 02 Alfred.

297. **Huber C** aus Bleienbach. 1906. Schmieden.

Nr. Geb.

- 1 882 Marie Berta Baumeister a. Bern, W. v. Traugott
Viktor Albert, Weinhändler († 07).

298. **Huber D** a. Altstetten (Zürich).

1908 durch Schenkung. Schmieden.

- 1 49 Eugen, Dr. jur., Prof. f. Privatrecht, Nationalrat,
W. v. Lina Weissert aus Heilbronn († 10).

299. **Huber E** aus Ramsen. 1908. Metzgern 1910.

- 1 57 { Gottlieb, Dr. phil., Prof. der Mathematik und
Astronomie an der Hochschule.
2 63 { Albertine Emma Tobler aus Heiden, c 88.
3-5 90 Hans Oskar. — 92 Gottlieb Karl Theodor.
— 94 Ida Klara Helene.

300. **Hug** aus Biel. 1606. Schmieden.

- 1 43 Marie Luise Cand a. Rances, Waadt, Umbieterin,
W. v. Joh. Sam., Schreiner († 86), S. v. Johann
Rudolf, Buchbinder in Worb († 81), u. der Anna
Katharina Bigler a. Enggistein († 06); B. v. 2-4.
2-4 49 Magd. Adele Elisa, Telegraphistin. — 52 Anna
Maria, Schneiderin. — 57 Gust. Emil, Stellver-
treter des Obertelegrapheninspektors der S. B. B.
5 56 { Robert Friedrich, Uhrmacher und Bijoutier in
Wädenswil, Zürich, S. v. Jakob Friedrich, Zivil-
standsbeamter in Schaffhausen († 96), und der
Agnes Henriette Müller a. Schaffhausen († 05);
BS. v. 10, 15.
6 62 Berta Weber aus Wald, Zürich, c 84.
7 86 { Jakob Friedrich, Kaufmann.
8 86 { Ines Servida aus Mailand, c 10.
90 (Rosalie Berta, c 10 mit Ernst Großmann,
Kaufmann aus Höngg).
9 99 Meta.

Nr. Geb.

- 10 849 Karol. Weber a. Menziken, W. IV. Ehe v. Ernst Ludw. Wilh., Wirt, in Pfäffikon, Zürich († 900); B. v. 15, VB. v. 5 etc., VBS. v. 20, 31.
Aus I. Ehe mit Maria Luise Wüscher a. Schaffhausen († 63):
- 11 62 | Wilhelm, Metzger in Los Angeles, Kalifornien.
12 66 | Rosa Keller aus Wülflingen, Zürich, c 88.
- 13-14 89 Berta. — 90 Lilli.
- 15 38 | Franz Gustav Albert, Handelsmann in Zürich,
B. v. 10, VB. v. 5 etc.
16 44 | Luise Wilhelmine Freuler a. Schaffhausen, c 66.
67 (Frida, c 900 mit Heinrich Brugger, Zahnarzt aus Andwil, Thurgau.)
- 17 69 | Robert, Kaufmann in Paris.
18 80 | Susanne Augustine Antoinette Guényot aus Chatillon s. Seine, c 12.
- 19 71 Emil, Pflanze in Caracas.
- 20 43 | Joh. Samuel Ernst, Gürtler u. Vernickler, S. von Emanuel Ludwig, Kaminfeger († 75), und der R. Marg. v. Arx a. Burgdorf († 73); VBS. v. 10 etc.
21 40 | Luise Wilh. Emma, VBT. v. Jenzer b 1, c. 74.
- 22 76 | Ernst Leo, Maschinentechner.
23 83 | Anna Trusch aus Meerane, Kgr. Sachsen, c 06 (II. Ehe).
- 24 Aus I. Ehe mit Berta Elisabeth, Schw. von Wildbolz b 28 († 04): 02 Elsa Berta.
Aus II. Ehe:
- 25-27 06 Ernst Theodor. — 08 Julia Anna. —
11 Marie Therese.
- 28 79 | Erwin Paul, Mechaniker.
29 84 | Anna Müller aus Bangerten, c 12.
- 30 70 Ludwig Otto, Dr. phil., Krankenpensionshalter, S. von Ludwig Jakob, Krankenpensionshalter, VBS. v. 10 († 97), u. der Adele Rosalie Braun aus Oftringen, Aargau († 05).
- 31 45 Ernst, Handelsmann, W. II. Ehe v. Ida, Schw. v. Volz 2 († 11); S. v. Rudolf Fr. Ludwig a. dessen II. Ehe mit Johanna Elisa Desgouttes († 75); B. v. 33, 35, VHB. v. 30, VBS. v. 10 etc.

- | Nr. | Geb. |
|-------|---|
| | Aus I. Ehe mit Maria Berta, Schw. v. Gerster A 22 († 78): |
| 32 | 876 Anna Maria Großmann a. Kalk, Preußen, W. v. Rudolf Hans, Architekt († 11).
77 (Emma Berta Anna, c 900 mit Karl Adolf Biedermann, Dr. jur., Sekretär des schweiz. Eisenbahndepartements, aus Winterthur). |
| 33 | 53 Auguste Marie Henriette Wilhelmine Schmidt a. Bissungen, Großh. Hessen, gesch. W. v. August, Hauptlehrer am Techn. in Burgdorf († 02); B. v. 31 etc., in Freiburg. |
| 34 | 72 Marie Elise Auguste. — 74 (Luise Friederike Elisabeth Frieda, c 10 mit Karl M. Haller aus Chicago). |
| 35 | 49 { Friedrich, Tapezierer, B. v. 31 etc. |
| 36 | 42 { Fried. Philippine Göller aus Hornweiler, Großh. Hessen, c 73. |
| 37 | 74 { Ludwig August Ernst, Tapezierer. |
| 38 | 83 { Frieda Kopp aus Wiedlisbach, c 09. |
| 39 | 13 Ernst Fritz.
76 (Wilhelmine Auguste Berta, c 96 m. Andreas Großmann, eidg. Beamter aus Brienz). |
| 40 | 80 { Max Wilhelm August, Teigwarenfabrikant. |
| 41 | 88 { Lilly Laura Steiger a. Henau, St. Gallen, c 12. |
| 42-43 | 81 Anna Ida Mathilde. — 83 Moritz Walter Wilhelm. — 84 (Luise Anna Elisabeth, c 11 mit Hans Alfred Urwyler, Kaufm. a. Aarwangen). |

301. **Hugendubel** aus Stuttgart. 1835. Affen.

- | | |
|---|---|
| 1 | 41 { Friedr. Ludw. Heinrich, gew. Pfarrer a. d. Nydeck, S. v. Christ. Heinrich, Dir. der Realschule († 97), und der Elisabetha Cölestine Fisch aus Aarau († 84); B. v. W. Wenger A 15. |
| 2 | 45 { Anna Rosalie Hopf aus Thun, c 71.
73 (Emma Rosalie Anna, Fr. Johner a 2). — 75 (Klara, c 01 mit Joh. Martin Maier, Missionar aus Mössingen, Württemberg). — 79 (Helene Martha, Fr. Bäschlin 7). |

302. **Hügli A** zugeteilt 1861.

- Nr. Geb. a. Metzgern.
- 1 841 Rosina Susanna, Näherin, ausgewandert, T. v.
Hans († 55) u. d. Anna Zwahlen a. Utendorf;
Schw. v. 2.
- 2 43| Johann Albrecht, Schuhmacher, B. v. 1.
- 3 57| Anna Maria Gygli aus Utzenstorf, c 79.
80 (Anna Berta, c 05 mit Petrus Paulus Klein,
Schreiner, aus Dätzingen, Württemberg).
83 (Emma, c 05 mit Eduard Wolleb, Bundes-
bahnbeamter, aus Lupfig, Aargau).
- 4-6 84 Frida Rosa. — 89 Berta. — 92 Fritz.

b. Mittellöwen.

- 1 38 Marie Luise Althaus aus Lauperswil, W. von
Friedrich, Kantonsbuchhalter († 02).
- 2 70 Friedrich Albert, städt. Finanzsekretär.
71 (Anna Luise, c 97 mit Felix Arnold Althaus,
Kaufmann, aus Lauperswil).
- 3 73| Gottlieb Emil, Redaktor in Chur.
- 4 68| Klara Heiß geb. Althaus, W. v. Franz Albert
(Aug. aus Langnau, c 01.
- 5 05 Margret Hildegard.
- 6 47 Susanna, T. v. Samuel († 67) und der Susanna
Hänni († 87).

303. **Hügli B** aus Sumiswald. 1874. Obergerwern.

- 1 32| Gottlieb, Amtsnotar, Burgerrat.
- 2 45| Anna Marg. Sophie Brunner a. Mellingen, c 64.
- 3 66| Gottlieb Emil, Fürsprecher.
- 4 74| Ethel Theresa Camp a. Washington, c 900.
- 5 01 Alice.
67 (Sophie Luise, W. Estermann 1). — 70 (Maria
Sophie, c 95 mit Ed. Wilh. Ad. Crasemann,
Kaufmann, aus Hamburg).
- 6 72| Franz Rudolf, Notar, Sekretär der Ober-
waisenammer.
- 7 76| Fanny, Schw. v. Hoßmann 1, c 02.

Nr.	Geb.
8	876 Herm. August, Ingenieur.
9	75 Maria Emilie Hänzi geb. Baumann, Abgesch. des Louis Ernst aus Finsterhennen, c 11.
10	80 Walter, Ingenieur.
11	85 Bertha Sophie Olivet aus Jussy (Genf), c 11.
12-13	84 Ida Berta. — 88 Werner.

304. **Hünerwadel** aus Lenzburg. 1816. Mohren.

1	46 Mathilde Zeller aus u. in Zürich, W. v. Ludwig Alfred († 90), S. v. Gottl., Staatsschreiber († 77), u. der Reg. Marg. Waser a. Zürich († 76), B. v. W. Demme 1.
	75 (Anna Margareta, c 900 m. Georg William Syz, Kaufmann a. Zürich). — 77 (Mathilde Helene, c 02 mit Hans Schultheß, Buchhändler, aus Zürich).

305. **Hunziker** aus Aarau. 1820. Kaufleuten.

1	44 Luise Pupikofer a. Wengi u. Rothausen, Thurg., W. v. Karl Otto, Dr. phil., V.D.M. u. Hon. Prof. an der Züricher Hochschule († 09), S. von Karl Rud., V. D. M. († 65), u. der Barb. Schinz, verw. Ziegler aus Zürich († 81); VB. v. 13, VBS. v. 15 etc. in Kilehberg.
2	70 Karl Rudolf, Dr. phil., Prof. u. Prorektor am Gymnasium Winterthur.
3	69 Marie Adele Heer aus Glarus, c 98.
4-5	99 Alice Emma. — 01 Edith Berta.
6	72 Julie Marie.
7	73 Otto Friedrich, ordentl. Prof. an der Universität Lafayette-Indiana.
8	.. Florence Belle Buine, c 05.
9-11	05 Thelma Belle. — 06 Florence Luisa. — 08 Karl Otto.
12	79 Emma Sophie.

Nr. Geb.

- 13 886 | Karl Jakob Friedrich, Dr. phil., Gymnasiallehrer,
S. v. Karl Friedr., Professor u. Rektor der Indu-
strieschule in Zürich, B. v. 1, u. der Anna Maria
Meier aus Zürich († 13).
- 14 91 | Anna Angelika Maria Bissegger aus Lauterweil-
Bußnang, Thurgau, c 12.
- 15 50 | Luise Stauffer aus Signau, in Oberlindach, W. v.
Friedrich, Pfarrer zu Kirchlindach († 96), S. v.
Emanuel Friedrich, Pfarrer († 91), u. der Marg.
Charl. Winter a. Biel († 72); B. v. 21, VBS. v. 1 etc.
72 (Marie Luise Charlotte, c 98 mit Hans Bürgi
Pfarrer in Kirchlindach, aus Lützelfüh).
- 16 79 | Friedrich, Kontroll-Ingen. b. Eisenbahndep.
- 17 87 | Mathilde Elisabeth Flury a. Olten, c 11.
- 17 12 | Marguerite Luise.
- 19-20 83 | Cäcilia Anna. — 92 Elisabeth.
- 21 60 | Anna Dor aus u. in Püttlingen, Lothringen, W.
von Karl Albrecht, Architekt in Saargemünd,
Lothringen († 90), B. v. 15 etc.
- 22 88 | Friedrich Felix.

306. **Hürzeler** aus Ürkheim. 1901.

Obergerwern. 1907.

- 1 60 | Felix Friedrich, Notar, Direktor d. Gewerbe-
kassens, Bürgerat, W. v. Emma Berta, T. v. Gfeller A 1
(† 09).
- 2-5 91 | Felix Oskar. — 92 Ernst Fritz. — 96 Lydia
Paula. — 09 Emma Elsa Margarete.

307. **Jacky** aus Aarau. 1899. Schmieden.

- 1 70 | Philipp, Pfarrer in Oberwil i. S..
- 2 80 | Else Henriette Emilie, T. v. Fellenberg 3, c 99.
- 3-8 900 | Elisabeth Amanda Hilda. — 04 Helene Alice
Violette. — 05 Ruth Roswitha Charlotte. —
07 Philipp Wilhelm Rudolf. — 10 Eva Su-
sanna Beatrice. — 12 Alice Irmgard Mathilde.

308. **Jäger** a. Waldkirch im Breisgau. E. E. 1654—B. 1791.

Nr. Geb. Metzgern.

- 1 820 Joh. Jak. Christian, Posamenter, in Amerika, S. von Christoph, Hafner († 47); W. von Barbara Henriette Maria Hurst aus Röthenbach († 69); B. v. 5, VB. v. 2.
- 2 51 { Friedrich Eduard, Eisenbahnangestellter in Argentinien, S. v. Friedr., Tapezierer († 71), u. der Karoline Müller a. Thun († 64); BS. v. 1.
- 3 52 { Rosina Bähler a. Wattenwil, c 72.
- 4 75 (Magdalena Justine Martha, Fr. Schärer B 4). — 78 (Rosina, c 05 mit Max Berger, Buchbinder, aus Basel). — 88 Hermann Alfred.
- 5 28 Verena Margareta, Schw. v. 1.

309. **Jäggi** aus Laufenburg. 1532—1587. Pfistern.

- 1 73 { Karl Ludw., Beamter d. eidg. Befestigungsbureaus, S. v. Sigmund Karl Arnold, Bierbrauer in N.-A. († 82) und der Salome Gerber († 80); B. v. 6, BS. v. 7 etc.
- 2 72 Maria Josepha Schoch a. Uffikon, Luzern, c 02.
- 3-5 04 Karl Ludwig. — 06 Max Theodor Viktor. — 11 Otto Alfred.
- 6 75 Friedrich Alfred, Gärtner in Thun, B. v. 1.
- 7 54 Const. Isaline Chiffelle aus Neuenstadt, W. v. Joh. Friedr. Adolf, Handelsm. in Columbus, Nebraska († 10), S. v. Karl Ludwig, Klabhelfer in Burgdorf († 68), u. der Marg. Rosa Kistler a. Aarberg († 98); B. v. 12, MB. v. Jäggi 23; VBS. v. 18.
- 8-11 86 Paul Adolf. — 87 Friedrich Karl Walter. — 89 Leopold Ernst.
- 12 50 { Rudolf Friedrich Leopold, Notar und Versicherungsagent in Columbus, Nebraska; B. v. 7, VB. v. 1 etc.
- 13 61 { Berta Elisa Meyer aus Herisau, c 85.
- 14-17 86 Magdalena Gertrud. — 88 Hedwig. — 90 Else Frida.

Nr. Geb.

- 18 856 { Rudolf Otto, Sekretär der Ober-Telegraphen-
direktion, S. v. Jak. Friedrich Emanuel, Aus-
wanderungsagent († 81), aus II. Ehe mit Marie
Pauline Gyger a. Äschlen († 05); VBS. v. 7.
- 19 64 { Luise Rosa, Schw. v. Volz 18, c 89.
- 20-21 90 Otto Werner. — 93 (Marguerite Johanna,
Fr. Zigerli 2).
- 22 84 Frida, Dr. phil., T. v. Paul (S. I. Ehe s. 23), Fürspr.
u. Amtsnotar († 84) u. der Johanna Friederike,
Schw. v. Lindt 13 († 12); VHBT. v. 23 etc.
- 23 65 { Friedrich, Sachwalter, S. v. Emanuel Friedrich,
Amtsnotar u. Sachwalter († 97) aus II. Ehe mit
Maria Albert. Emma, Schw. v. 7 etc. († 11); B.
v. 25, 29-31, Fr. König A b 23; VHB. v. 22;
BS. v. 32 etc.; MBS. v. Wild 9 etc.
- 24 67 { Johanna Emma Winkler aus Luzern, c 94.
- 25 68 { Wilh., Pfarrer, Bezirksh. in Burgdorf, B. v. 23 etc.
- 26 68 { Elise Anna Hänni a. Großaffoltern, c 98.
- 27-28 99 Wilhelm. — 01 Elisabeth Anna.
- 29-31 72 Franz, Buchhalter, B. v. 23 etc. — 73 Rosa.
— 75 Mathilde.
- 32 43 Charl. Luise, Schw. v. Gerber A a 17 etc., W. v.
Jak. Eman. August, Amtsnot., VB. v. 23 etc. († 85).
- 33 69 { Walter, Dr. jur. u. Fürspr., Untersuchungs-
richter, Burgerrat und Gesellschaftssekretär.
- 34 87 { Anna, T. v. Brügger 1, c 06.
- 35-37 07 Verena Luise Henriette. — 10 Susanna
Ruth. — 13 Walter Emanuel August.
- 38 74 Max, in Paris.
- 39 56 { Rudolf, Architekt, S. v. Karl Ludwig, Pfarrer an
der Heiliggeistkirche († 97), VB. v. 54 etc., u. d.
Marie Scheidegger aus Huttwil († 92); B. v. 49;
BS. v. W. Gruber a 1, MBS. v. Lüthard 1 etc.
- 40 59 { Marguerite (genannt Virginie) Perrard aus Bort,
Frankreich, c 82.
- 41-48 83 Marie Pauline. — 84 Karl Adolf. — 85 Lucia
Martha, Kindergärtnerin. — 87 Louis Rob.
— 89 Georg Ernst. — 90 Rudolf Heinrich. —
98 Virginie Marguerite. — 04 Alice Amelie.

Nr. Geb.

- 49 859) Adolf, Bankier, in St. Gallen, B. v. 39.
 50 67) Kath. Frida Tobler aus St. Gallen, c 88.
 51-53 89 Marie Henr. Frida. — 90 Marcelle Claire
 Renée. — 92 Karl Friedrich Adolf.
 54 59 Lina Reinhard a. Rüegsau, W. v. Moritz, eidg.
 Instruktionsoffizier († 97), S. v. Moritz Ferdin.,
 Pfarrer in Wohlen († 99) und der Ros. Marie
 Henr., Schw. v. Wäber a 40 etc.; B. v. 58, 60-61,
 W. Jent 1, VBS v. 39 etc.
 55-57 88 Frida Hedwig. — 92 Gertrud Lina. — 95
 Margarita Berta.
 58 56) Karl Otto, Apotheker, B. v. 54 etc.
 59 51) Elise Marie Peyer geb. Schwarz aus Guttannen
 und Bergdietikon, Aargau, c 84.
 60-61 63 Berta. — 70 Eduard Friedr. Hermann, Ausläufer.
 62 37 Heinr. Alfred, in Amerika, S. d. Amalie Elisabeth,
 gew. Schneiderin († 60).

310. **Jaußi** aus Ittigen b. Bolligen. 1880. Mohren.

- 1 41 Elisabeth Walther, W. v. Johannes, Geometer
 und Gutsbesitzer († 75).
 2 71) Johannes, Metzgermeister in Olten.
 3 74) Anna Lina Rüdts a. Kehlhof-Berg, Thurg., c 97.
 4-5 98 Hans Walter. — 01 Anna Elisabeth.
 6 72) Ernst Rudolf, Architekt.
 7 79) Anna Walther a. Wohlen u. Kirchlindach, c 01.
 8-9 03 Anna Margarita. — 10 Walter Ernst.
 10 74) Emil Friedrich, Confiseur.
 11 78) Elise Weibel a. Seewil, c 900.
 12-14 01 Elisabeth Martha. — 02 Johanna Frida. —
 09 Hedwig Alice.

311. **Jeanloz** a. Roches b. Münster. 1901. Obergerwern.

- 1 59) Charles Albert, Restaurateur.
 2 64) Rosa Mathilde geb. Metzger a. Unterhallau, c 85.
 3 86) Edgar Emil, Kaufmann.
 4 89) Adelheid Sophie Reinert aus Luzern, c 13.

Nr.	Geb.
5	887 Marc William, Kaufmann.
6	87 Rose Jeanne Poisat a. Genf, c 12.
7-9	91 Rosa Henriette. — 96 Hans Albert. — 99 Elsa Mathilde.

312. von Jenner aus Solothurn. 1474—1578.

Mittellöwen.

1	31	Luise Katharina Sophie, Schw. v. Marcuard 7, W. v. Karl Dan. Friedrich, Bankier († 93), S. v. Joh. Ludw. Friedrich († 26) u. d. Anna Luise Hofstetter aus Büren († 56); MB. v. Bürki A 3.
2		52 Karl Alexander Adolf Max.
3		59 Julia Ida Marg. Maria, Schw. v. Marcuard 1, c 79.
4		57 Alb. Adrian Eugen, Fürsprecher, Burgerrat.
5		65 Maria Ellen Pigott aus Worcester, c 84.
6-8		85 (Cäcilia Sophie Ellen, W. v. Hans Robert v. Wyss, Dr. med., Arzt aus Zürich). — 86 Adrian Robert Charles, Fürsprecher. — 90 Hans Rudolf. — 96 Norah Elisabeth.
9	30	Rud. Gottlieb Eduard, gew. techn. Konservator des historischen Museums, W. der Nanette Emilie Braun aus Mett († 95), S. v. Joh. Emanuel Rud., Schreiber († 67), aus I. Ehe mit Elisabeth, v. Schw. v. Müller A b 1 († 48); B. v. 10.
10	35	Maria Katharina, in Muri, Schw. v. 9.
11	53	Anna Maria Klara Elisab. Frymann a. Fluntern, Zürich, W. v. Isaak Eman. Friedr., Handelsmann († 81), S. v. Joh. Eman. Friedrich, Papier- und Buchhändler († 79), aus I. Ehe mit Marg. Elis. Lehmann aus Kirchberg († 57); B. v. Fr. Ballif 3 u. HB. v. 16, VBS. v. 9 etc.
12		75 Friedr. Adolf Emil, Privatier, Abgesch. v. 15.
13		89 Helena Margaretha Cubasch a. Zürich, c 11 (II. Ehe).
14		12 Zita.
15		80 Helene Alice Jeanne Blösch aus Biel, gesch. 10 von 12.
		81 (Emma Eug. Meta, c 07 mit Paul Edgar Seb. Jochum, Dr. phil., a. Neunkirchen, Preußen.)

Nr. Geb.

- 16 867 { August Friedrich Alfred, Privatier, S. v. Johann
Emanuel Friedrich (s. 11) aus dessen II. Ehe
mit Maria Langhans († 79), HB. v. 11.
17 72 { Klara Andres a. Wynau, c 99.
18–20 04 Friedrich Alfred Erik. — 07 Beat Ludwig
Ewald. — 08 Gottlieb Karl Hans.

313. **Jent** aus Safenwil. 1899. Ober-Gerwern.

- 1 59 Maria Emma, Schw. v. Jäggi 54, W. v. Gustav
Adolf, gew. Buchdrucker († 94).
2–4 85 Max Adolf, Buchdrucker in Genf. — 91 Raoul
Marcel. — 93 Elisabeth Emma Sophie.

314. **Jenzer**. 1643.

a. Schmieden.

- 1 71 Helene Elisabeth, Modiste in Leubringen, T. v.
Karl Ludwig Emil, Kantonsschullehrer († 92),
B. v. 2, und der Elisabeth Grüring aus Biel († 03).
2–3 44 Karl Ludw. Rob., Kanzlist auf d. Burgerkanzlei, S.
v. Ludw., Schreiber († 93), a. I. Ehe m. Anna Elisabeth
Leutwyler a. Reinach, Aarg. († 77); B. v. 3, HB.
v. 4; VB. v. 1. — 55 Henri Luise Karol., Lehrerin.
4 80 { Joseph Ludwig Hermann, Maler, S. v. Ludwig
(s. 2) aus II. Ehe m. Anna Maria Audria aus
Freiburg, († 11); HB. v. 2 etc.
5 84 Emilie Schmidlin a. Wahlen, c 09.
6–7 10 Rudolf Hermann. — 12 Willy Ludwig.
8 63 { Joh. Friedr. Wilhelm, Droschkenkutscher, S. v.
Anna Maria.
9 62 { Anna Maria Wühl geb. Frieden, Christ. Abgesch.
aus Rümli, c 98.

b. Schuhmachern.

- 1 58 { Gottl. Ferd. Arnold, gew. Beamter d. S. B. B., S.
v. Gottlieb Friedr. Rudolf, Betreibungsgehülfe
(† 04), u. der Kath. Elisabeth Karoline, Schw.
v. Steiger A 160 etc. († 97); B. v. 3, Fr. Kriem-
ler 2; MBS. v. Stauffer b 10.
2 60 { Anna Marg. Rubli aus Daachsen, Zürich, c 87.

Nr. Geb.

- 3 866 Klara Virginia Rosa, Musiklehrerin, Schw. v. 1 etc.
- 4 31 Anna Barbara Kubli, verw. Sigrüst, W. II. Ehe v. Sam. Rud. Emanuel, Schlosser († 85), S. v. Sam. Emanuel, Schneider († 47), und der Elisabeth Katharina Ris († 66); VB. v. 5, MB. v. Ost 1. etc.
- 5 68 (Paul Friedrich Albert, Aufmann, S. v. Alb. Jak., Bankdir. († 91), u. der Marg. Johanna Denmler verw. Gerber a. Aarwangen († 89); BS. v. 4.
- 6 70 Johanna, Schw. v. Blösch 1 etc., c 92.
- 7-11 93 Johanna Margareta Erika. — 94 Elisa Vera Johanna. — 96 Paul Gerhardt. — 97 Maria Gerda Elisabeth. — 01 Anny Nora Marguerite.

315. **Iff** aus Auswil bei Rohrbach. 1907.

- 1 61 (Andreas, Pfarrer in Affoltern im Emmental.
- 2 63 (Anna Kilchenmann aus Oberösch, c 02.
- 3-4 03 Hans Rudolf. — 04 Fritz Wilhelm.

316. **Imboden** aus Unterseen. 1880. Schmieden.

- 1 64 (Walter Adolf, Musiker in London, S. von Joh. Adolf, Weinhändler († 80), u. d. Rosine Ammann aus Madiswil († 01); B. v. 4, 6-7.
- 2 83 (Alice Ida Page, brit. Staatsangehörige, c 01.
- 3 02 Leonhard Gilbert.
- 4 74 (Heinrich Hermann Werner, Kaufmann in Spanien. B. v. 1 etc.
- 5 84 (Marie de las Mercedes Planas, aus Barcelona (Spanien), c 11.
- 6-7 75 Helene Alice. — 79 Dora, in Zürich, Schw. v. 1 etc.

317. **von Ins** aus Oberbipp. 1892.

- 1 49 Adolf, Dr. med., Arzt u. Privatdozent.

318. **Johner** aus Kerzers.Nr. Geb. *a.* Affen. 1901.

- 1 868 (Gottlieb Samuel, Pfarrer in Wahlern; B. v. *b* 1.
 2 73 (Emma Rosalie Anna, T. v. Hugendubel 1, c 97.
 3-7 98 Gottlieb Heinrich. — 900 Hans Wolfgang. —
 01 Werner Rudolf. — 03 Theodor Gustav. —
 06 Wilhelm Martin.

b. Aufgenommen 1913.

- 1 77 (Theodor Gotthold, gew. Pfarrer in Adelboden,
 in Genf; B. v. *a* 1.
 2 81 (Alice, M. v. Isenschmid 3, geb. Fischer aus
 Brugg, c 13.

319. **Joho** aus Schinznach. 1891. Mohren. 1895.

- 1 56 Anna Gerber aus Langnau, W. von Gottfried.
 Eisenhändler († 900).
 2-4 82 Anna Hedwig. — 84 Werner Otto, Eisen-
 warenhändler. — 85 (Elsa Verena, c 13 mit
 Paul Rüedi, Kaufmann a. Bolligen). — 89
 Gerold Erwin.

320. **Jöhr** aus Otterbach (Kurzenberg). 1877.

Zimmerleuten.

- 1 51 Elisabeth Bucher aus Schüpfen, W. v. Jakob,
 Tierarzt († 93).
 2 78 (Johann Jak. Adolf, Dr. phil., Generalsekretär
 der Nationalbank in Zürich.
 3 85 (Hedwig Martha Schultheß aus Zürich, c 09.
 4-5 10 Walter Adolf. — 13 Marianne.

321. **Jonquière** aus St-Chates, in Languedoc.

E. E. 1723. B. 1791. Pfistern.

- 1 51 (Joh. Daniel Georg, Dr. med., Arzt u. Privat-Doz.,
 S. v. Jakob Daniel, Dr. med., Prof. hon. d. Hoch-
 schule († 99), aus I. Ehe mit Jos. Hikmann aus
 Wien († 53); HB. v. 5 etc.
 2 58 Esther Math. de Coulon a. Neuenburg, c 87.

- Nr. Geb.
- 3-4 888 Esther Josephine Gabrièle. — 90 (Sophie Mar. Helene, c 11 mit Adrian Gust. Brandt, Uhrenfabrikant aus Locle und Chaux du Milieu). — 94 Isabelle Alice Georgette.
- 5 61 Elise Emma Martha, T. v Jakob Daniel (s. 1) aus II. Ehe mit Ros. Sophie Klara Isenschmid, a, Bern; MSchw. v. Greyerz 1 etc. († 99), HSchw. v. 1, Schw. v. Fr. Isenschmid 1, Lehrerin.

322. **Jordan.** B. 1584. 1791. Schmieden.

- 1 49 Berta Henr. Forster a. Thalwil, W. v. Joh. Karl Rudolf, Handelsagent († 13), S. v. Rudolf Jakob, Pfarrer in Ursenbach († 77) u. der Maria Rosina Aberegg aus Büren († 80), BS. v. 8 etc.
- 2-3 75 August Rudolf, in Thames, Neuseeland. — 77 Henriette Gertrud, Bureaulistin.
- 4 79 { Moritz Werner, Ing., Stellvertreter des Werkstättenvorstandes der S. B. B. in Biel.
- 5 84 { Marie Lisa Huber a. Bonstetten (Zürich), c 09.
- 6 11 Hans Rudolf.
- 7 80 Hans Walter, in Paris.
- 8 22 Theresia Albertina Lenz aus Reval in Esthland, W. II. Ehe v. Gottlieb Friedrich, Pfarrer in Goloi Karamisch, G. Saratow, Rußl. († 87), VB. v. 1 etc.
- 9-12 42 Maria Theresia. — 45 Traugott Nathanael, Apotheker in Moskau. — 48 Lydia Friederike. — 50 Samuel Wilhelm, in Rußland.
- 13 36 Rosina Katharina, in Worb, T. v. David Nikl. Samuel, Kammacher († 84), u. der Maria Elisabeth Grether († 41).

323. **Jordi** aus Gondiswil.

a. Schifflenten. 1896.

- 1 57 { Emil, Amtsnotar.
- 2 69 { Elisabeth Klara Emma Schwab aus Arch, c 95.
- 3-7 97 Johanna. — 98 Lisa. — 99 Walter. — 02 Helene. — 06 Gerhard.

Nr. Geb. *b.* Aufgenommen 1907. o. G.

- 1 878\Johannes, Baumeister, B. v. *c* 1.
 2 84\Margareta Johanna Gurtner a. Wahlern, *c* 05.
 3-6 06 Gertrud. — 07 Hedwig. — 09 Hans Rudolf.
 — 12 Johann.

c. 1907. Webern. 1908.

- 1 80\Friedrich, Baumeister, B. v. *b* 1.
 2 86\Rosa Dähler aus Seftigen, *c* 09.
 3 12 Fritz.

324. **Josi** aus Adelboden. 1909.

- 1 61\Karl Jakob, Schuhhändler in Biel.
 2 67\Marie Adolfine, Schw. v. Georges 1 etc., *c* 96.
 3-4 99 Gertrud Adele. — 04 Armand Charles.

325. **Joß** aus Oberburg. 1880. Schmieden.

- 1 71 Maria Elisabeth, T. v. Jakob. Konrektor d. evang. Seminars († 03), u. d. Elisabeth. Schw. v. Niehans 4 etc. († 94); Schw. v. 5, 9, 15, 21, 26; VSchw. v. 3-4.
 2 81 Daisy Washington Combs aus Springfield, Staat Arkansas, W. v. Jak. Ernst, Farmer in Anaconda, Staat Montana († 03); B. v. 1 etc.
 3-4 02 Kath. Bertha Elisabeth. — 03 Jakob Ernst.
 5 73\August, Dr. med., Arzt in Tramelan, B. v. 1.
 6 71\Martha Matthey a. Savagnier, Neuenburg, *c* 99.
 7-8 01 Marguerite Anna Elisabeth. — 11 George Felix August.
 9 74\Emil, Sekundarlehrer in Biel, B. v. 1 etc.
 10 81\Martha Elisabet Strasser aus Wangen, *c* 04.
 11-14 05 Hermann Adolf. — 06 Rudolf Martin. — 08 Hans Traugott. — 11 Anton Jakob.
 15 75\Walter, Architekt, B. v. 1 etc.
 16 78\Marie Luise Adele Öri aus Basel u. Zürich, *c* 06.
 17-20 07 Jakob Walter. — 09 Peter Hans. — 11 Max Rudolf. — 12 Samuel.
 21 82\Hans Traug., Hotelangestellter in Ilford, England.
 22 83\Hedwig Ernestine Hartmann aus Neßlau, *c* 09.
 23-25 11 Ethel Hedwig. — 13 Lydia Daisy und Ernst Hermann, Zwillinge.
 26 84 Samuel, Gymnasiallehrer, B. v. 1 etc.

326. **Jost** aus Eggiwil. 1866. Zimmerleuten.

Nr. Geb.

- 1 831 Maria Magdal. Jost a. Eggiwil. W. v. Friedrich, Spezierer († 83).
 2 58 Luise Anna.
 Vom Sohne Albert Emil Friedrich, Handelsmann († 94) und der Elise Anna, Schw. v. Gautschi 1, jetzt Fr. Vollenweider 2:
 3 91 Friedrich Eduard. Confiseur
 4 64|Karl Albert, Handelsagent.
 5 74|Ida Elise, Schw. v. Gautschi 1, MSchw. v. 3, c 93.
 6 95 Albert Eduard.

327. **Ischer** aus Blumensteln. 1840. Kaufleuten.

- 1 63 Gottfried, Apotheker in Biel, S. v. Joh. Gottfried, Pfarrer in Mett († 96) u. der Sophie Steinhäuslin a. Brugg u. Sumiswald († 97), VSchw. v. Fr. Kocher a 7, Fr. Studer a 5; B. v. 2, 4, BS. v. 5 etc.
 2 65|Karl, Dr. med., Arzt, B. v. 1 etc.
 3 70|Lina Harnisch aus Schwarzenburg, c 92.
 4 72 Margareta, in Biel, Schw. v. 1 etc.
 5 36 Rosina Megert aus Steffisburg, W. v. Christian Friedrich, Handelsm. († 01), S. v. Karl Christian, Pfarrer an der Heiliggeistkirche in Bern († 59) und der Kath. Karol. Schrämli aus Thun († 45); B. v. 9, VB. v. 1, 20 etc.
 6-8 67 Hanna, Lehrerin, in Straßburg. — 70 Rosa, Lehrerin. — 72 Martha, Lehrerin.
 9 45 Rebekka Therese Bringold a. Diemtigen, W. v. Alexander Rudolf, Architekt († 13), B. v. 5 etc.
 10-11 67 Rebekka Emma Klara, Malerin. — 68 Karoline Klara Rebekka, Krankenpflegerin.
 12 69|Rudolf, Dr. phil., Lehrer am städt. Gymnasium, Gesellschaftssekretär.
 13 76|Ella Ida Padel a. Christiansfeld, Preußen, c 95.
 14-17 96 Ella. — 99 Ruth Ida. — 900 Anna Theresia. — 08 Gerda Margarethe Alice.
 75 (Sophie Maria, c 94 mit Gust. Ad. Wilhelm Conrady aus Idstein, Preußen).
 18-19 81 Paul, Lithogr. — 85 Eva, Krankenpflegerin.

Nr. Geb.

- 20 869 Robert, Photograph in Vivis, S. v. Theophil Robert, Pfarrer in Nidau († 07), B. v. 5 etc. u. der Julie Cäcilie Jenny, VSchw. v. Staub A 1 († 12); B. v. 25, 29–30, BS. v. 9 etc.
- 21 76 (Soph. Bertha Kunkler, geb. in Les Brenets, c 06.
- 22–24 06 Bertha. — 08 Robert Theodor. — 13 Theophil Rudolf.
- 25 78 (Hans, Architekt, B. v. 20 etc.
- 26 76 (Amalia Isabella Hartmann a. Vaduz, Lichtenstein, c 07.
- 27–28 07 Hedwig Marie. — 10 Hans.
- 29–30 81 Gertrud, Schw. v. 20 etc. — 85 Theophil, Lehrer am städt. Progymnasium.

328. **Isenschmid.** 1448—1609. Schuhmachern.

- 50 (Emma Rau a. Weinsberg, W. v. Gottfried Rud. Friedr., Dr. med., Arzt († 85), sei wieder c 03 mit Gustav Kirchner aus München).
- 1 58 Josephine Sophie, Schw. von Jonquière 5, W. II. Ehe v. Moritz Adolf, Bankier († 84), S. v. Rud. Moritz, Arzt († 51) u. d. Sophie Rosa Daler († 77). Aus I. Ehe mit Cäcilie Elmiere Emilie, VSchw. v. König A a 54 († 75):
- 2 71 Emilie Marie Helene.
Aus II. Ehe, von Sohn Daniel Moritz, Dr. phil., Gymnasiallehrer († 10) und der Alice Fischer aus Brugg, jetzt Fr. Johner b 2:
- 3 06 Alfred Robert.
- 4 82 (Georg Robert, Dr. med., Arzt.
- 5 83 (Ingrid Bockendahl aus Kiel, c 08.
- 6 83 (Rudolf Adolf, Dr. jur., Auditor in Zürich.
- 7 91 (Alice Frieda, T. v. Greyerz 1, c 12.
- 8 44 Eduard Paul, Pfarrer in Wilmington, Delaware, Nordamerika, S. v. Sam. Rud. Eduard, Pfarrer in Jegenstorf († 88) u. der Salome, VSchw. v. Meyer A 3 etc. († 92); VBS. v. 12–13, 19.
- 9 50 (Eva Kathar. Kern a. Philadelphia, c 74 (II. Ehe).
- 10–11 75 Paul Samuel. — 81 Klara Franciska.

Nr. Geb.

- 12-13 850 Marie Sophie Elise, Erzieherin, T. v. Friedrich Rudolf, Pfarrer in Köniz, VB. v. 8 etc. († 91), u. der Mar. Emilie Elisabeth, VSchw. v. Güder B 1 († 94). — 57 Pauline Berta, gew. Lehrerin an der Mädchensekunderschule.
- 14 70 Marie Luise Nagel aus Chaux-du-Milieu, W. v. Rud., Notar († 12), S. v. Gottl. Rud., Schuhmacher († 92) u. der Anna Kathar. Buchschacher aus Langnau († 95), B. v. 20, VBS. v. 8 etc.
- 15-19 98 Maria Margareta. — 99 Friedrich Rudolf. — 01 Katharina Elisabeth. — 02 Gottlieb Ernst. 04 Bernhard Otto.
- 20 63 Cölestina Emma Rosenmund a. Basel, W. v. Viktor, Beamter d. schweiz. Volksbank († 98), B. v. 14 etc.
- 21-23 91 Rudolf Emanuel. — 96 Hans Viktor. — 97 Daniel Max.

329. **Jucker** aus Bolligen. 1905.

- 1 69 { Johann Edmund, gew. Bierbrauer in Wabern.
2 72 { Karoline Martha Pfister a. Schaffhausen, c 900
(II. Ehe).
Aus I. Ehe mit Sophie Hermine, T. von Rupf 1 († 98).
- 3-4 96 Walter Ernst. — 98 Sophie Hermine.
Aus II. Ehe:
- 5-7 01 Martha Elly. — 02 Johann Edmund. —
07 Hans Paul.

330. **Julius**, aus Tolochenaz (Waadt). 1892.

- 1 44 Luise Wilhelmine Tobler a. Teufen, W. von Friedrich Jakob Rudolf, Eisenhändler († 04).

331. **Kachelhofer**. 1559.

a. Pfistern.

- 1 32 { Friedrich Arnold Albrecht, gew. Bierbrauer, mit
Familie in Amerika, S. von Friedrich Albrecht,
Bäcker († 40) u. d. Maria Luise Brunner, später
Fr. Walthard († 64); MBS. v. Ramsler 1.
2 35 Rosalia Soph. Karol. Grunder a. Vechigen, c 56.

- b. Metzgern.*
- Nr. Geb.
- 1-3 845 Friedrich Wilhelm, Schlosser, in Amerika, S. v. Joh. Jak. Friedrich, Metzger († 65) u. d. Maria Heß a. Gempenach († 59). — 47 Johann Gottlieb, Landw. in Montana, N.-Amerika (ist verhehlicht). — 50 Luise Emilie.
- 4 54 { Joh. Jakob Karl, Sekretär der Bundeskanzlei,
B. v. 1-3.
- 5 68 { Lina Pilet aus Villeneuve, c 87.
- 6-15 87 Luise Margareta. — 89 Maria Rosa. — 90 Lina Charlotte. — 91 Rudolf Alfred Karl. — 95 Rudolf Friedrich. — 98 Marguerite. — 99 Klara Elise. — 02 Theodor. — 04 Marie. — 06 Rudolf.

332. **Kaiser** aus Leuzigen.*a. Metzgern. 1889.*

- 1 42 Susanna Luder aus Büren z. H., W. v. Wilhelm, Handelsmann († 08).
67 (Maria Berta Kandelaria, Fr. Benteli c 7). — 69 (Rosa Maria Philiberta, c 91 m. Dr. Albert Huber, eidg. Beamter, aus Mettmenstetten).
- 2 72 { Wilhelm Karl Johann, Schokoladefabrikant, in
Villars sur Glâne, Freiburg.
- 3 77 { Margarita Henr. Collin a. Derendingen, c 900.
- 4-7 01 Guillaume Rob. Olivier. — 02 Rita Susanna Hortense. — 04 Rosa Beatrice Gabrielle. — 06 Rita Rosa Isabelle.
- 8 73 { Bernhard Wilhelm Otto, Kaufmann.
- 9 78 { Anna Rosa Thomann a. Meiringen, c 900.
- 10-13 01 Otto Wilhelm. — 03 Marguerite Gertrud Elisabeth. — 07 Marguerithe Ester Rosa. — 11 Ruth Susanna.
- 14-15 76 Joseph Robert Ludwig Karl. — 77 Bruno, Kaufmann.

b. Schmieden. 1912.

- 1 65 Marie Berta Spycher, geb. Aeberhard aus Köniz, W. v. Ernst Andreas Arthur, Notar († 07).
- 2 04 Rolf.

333. **Kammermann** aus Lauperswil. 1872. Metzgern.

Nr. Geb.

- 1 841 Minna Challandes a. Fontaines, Neuenburg, W.
v. Johann Rudolf, Tierarzt († 73).
2 66 Georg August, Handelsmann in Thun.
3 711 Jeanne Julie Grüring aus Biel, c 93.
4-5 95 Georg Henri. — 97 Marcel Louis.

334. **von Känel** aus Aeschi. 1910.

- 1 64 Alfred, Abwart im bakteriologischen Institut.
2 73 Maria Berta Stäheli aus Erdhausen, Thurgau,
c 96.
3-4 03 Ernst Max — 05 Alfred Willy.

335. **Käser** A a. Kleindietwil. 1857. Kaufleuten.

- 1 68 Johann Jakob Rudolf, Elektrotechniker bei der
Telegraphendirektion, S. v. Jak. Rud., Handelsm.
(† 94), u. d. Maria Sophie Ingold a. Röthenbach
(† 97); B. v. 2, 3, 8, 11, 14 etc., BS. v. 17.
2 70 Charlotte Anna Rosa, Geschäftsführerin.
3 73 Walter Friedrich, Arzt in Üttiligen, B. v. 1 etc.
4 77 Elise Rosa Häni a. Wengi, c 900.
5-7 03 Elsa. — 06 Rosa Margar. — 10 Rud. Walter.
8 75 Hans, Direktor des Gaswerkes Schaffhausen, B.
von 1 etc.
9 80 Charlotte Marguerite Chessex a. Montreux, c 03.
10 04 Hans Karl.
11 77 Ernst Hermann, Handelsmann in Rumänien,
B. v. 1 etc.
12 83 Barbara Ingold aus Röthenbach b. Herzogen-
buchsee, c 10.
13 12 Alice Maria.
14 84 Sylvester Alfred, Fabrikdirektor in Dießenhofen.
15 81 Felicia Singer a. Stein a. Rhein, c 11.
16 12 Alfred Rudolf.
17 60 Hermann, Ingenieur, S. von Jakob, gew. Wein-
händler († 66), u. der Anna Barbara Küpfer aus
Bäriswil († 92); VB. v. 1 etc.
18 67 Susanna Maria Elisab., Schw. v. Dähler 1 etc., c 93.

336. **Käser** B aus Leimiswil. 1894. Mohren.

Nr. Geb.

- 1 861 (Adolf, S. v. Jak. u. Maria Schärren, Kaufmann,
Abgesch. v. 3.
2 82 Mathilde Elsa Karch, Abgesch. d. Albert Häring
a. Basel, c 10 (II. Ehe).
Aus I. Ehe mit:
3 59 Anna Magd. Verena, Schw. v. Mürger B 1,
gesch. 09:
4-6 95 Gertrud Anna. — 96 Dora Elsa. — 98 Martha.
7 Aus II. Ehe: 11 Erika Luise.

337. **Kästli** zugeteilt 1905.

- 1 44 Emma Korinna Pasquier, W. v. Ulrich († 05), in
Vincennes b. Paris.

338. **Kauffmann**. 1377—1582. Metzgern.

- 1 52 Sam. Albrecht Friedrich, Geschäftsagent, S. v.
Franz Albr., Schreiber († 73), u. d. Magd. Flück
aus Brienz († 92); B. v. 2, 3.
2-3 61 Berta, Schw. v. 1. — 65 Emma.

339. **Kehrer** aus Bötzen (Aargau). 1877. Schmieden.

- 1 63 Berta Luise Boß aus Seftigen, W. II. Ehe von
Joh. Rudolf, Glasermeister († 900), B. v. 3.
Aus I. Ehe mit Edmea Anna Claudine Maria
Bernasconi a. Chiasso († 92):
2 91 Paul Theophil.
3 64 (Julius, Handelsmann, S. v. Joh. Jakob, Glas-
und Porzellanwarenhändler († 97), u. der Elise
Hässig aus Aarau († 81); B. v. 1.
4 72 (Marie Marg. Berta, Schw. v. Aberegg 1 etc., c 93.
5-7 94 Marguerite. — 05 Robert Julius.

340. **Kehrli** aus Brienz. 1900. Zimmerleuten.

- 1 70 (Peter Paul, Kaufmann.
2 82 (Rosa Elisabeth Johanna, T. v. Hirter 1, c 01.
3-7 03 Johanna Bertha. — 04 Elsa Maria. — 05
Alice Ruth. — 06 Peter Paul. — 10 Max Paul.

341. **Keller A** aus Flaach (Zürich). 1858. Metzgern.

Nr. Geb.

- 1-3 855 Emil Rudolf, Lehrer im Auslande, S. v. Andr.,
Maler und Lackierer († 78) und der Elisabeth
Steinegger a. Bleienbach († 01); B. v. 2-4. —
59 Ida Luise Berta. — 62 Maria Elise, Lehrerin.
4 68 Alfred Rudolf, Pfarrer in Steffisburg, B. v. 1 etc.
5 72 Dorothea Rosalia, T. v. Steiger C b 1, c 98.
6-10 99 Dorothea Elisabeth Rosalie. — 02 Marie
Johanna. — 04 Max Alfred. — 06 Franz
Theodor. — 13 Dora Madeleine.

342. **Keller B** aus Schloßwil. 1896.

- 1 55 Susanna Elisabeth Fischer geb. Nußberger aus
Tennwil, W. v. Nikl. Friedr., Wagenbauer († 06).
Aus I. Ehe mit Marie Elisabeth Simon († 84):
79 (Marie Lina, c 07 mit Alfred Gottfried Jules
Simon aus Schloßrued, Aargau).
2 80 Ernst Friedrich, Mechaniker.
3 87 Rosa Tüscher aus Limpach, c 10.
4 11 Margaretha Rosa.
5 81 Anna Elise. — 84 (Rosa Martha, c 07 mit
Christian Friedrich Ommerli, Möbelschreiner
aus Wagenhausen, Thurgau).
Aus II. Ehe:
6 89 (Berta Dora, Fr. Feuz A 4). — 90 Eduard
Otto. — 91 (Klara Marie, c 13 mit Jakob
Kästli, Baumeister aus Seedorf).

343. **Keller C** aus Wald (Zürich). 1900.

- 1 68 Heinrich, Generalagent der Helvetia.
2 75 Lina, T. v. Leuenberger B 1, c 99.
3-5 01 Gustav. — 04 Walter. — 07 Johanna Lydia.

344. **Kern** aus Bülach. 1905. Pfistern.

- 1 78 Hermann Walter Alfred, Kaufmann.
2 83 Sophie Marie, Schw. v. Fueter 36, c 05.
3 07 Willy Egmont.

345. **Kesselring** aus Müllheim. 1889.

Nr. Geb.

- 1 866 Berta Luise, Lehrerin, T. v. Johann Heinrich,
Sekundarlehrer († 07) aus I. Ehe mit Luise
Margareta Horisberger aus Thun († 81).

346. **Ketterer** aus Endingen (Großh. Baden). 1905.

- 1 56 Maria Zuber aus Rüegsau, W. v. Rudolf, Wirt
(† 10).
2 98 Franz Xaver Rudolf.

347. **Kiefer**, ursprünglich aus Aschaffenburg, Bayern,
zugeteilt 1912.

- 1 65 { Robert, Gipser und Maler.
2 65 { Maria Margaritha Zumstein, geb. Bähler, W. d.
 { Jakob aus Herzogenbuchsee, c 12.

348. **Kipfer** aus Lützelfüh. 1910.

- 1 58 { Johann Robert, Lehrer an der Brunnmattschule.
2 69 { Ida Margaritha König aus Deißwil, c 90.
3 93 Hans Paul Robert.

349. **Kirchhoff** aus Saldernberg in Preußen. 1868.
Pfistern.

- 1 28 Sophie Emilie Marti aus Rapperswil, W. v. Karl
Ludwig, Musikalienh. († 86).
2 53 Hans Gottfried, Landwirt in N.-Amerika.
3 66 Helena Bertsch, Schw. v. Fr. Walthard b 22,
W. v. Otto, Musikalienhändler († 03).
4 86 Karl Otto Werner.
5 56 Hermann, Handelsmann, in N.-Amerika.
6 75 Elisa Lüthi a. Rüderswil, W. v. Karl Ludw.,
Ingenieur († 11).
7 66 Maria Feller aus Nofen b. Kirchdorf, W. v.
Walter, Fürsprecher in Thun († 10).
8 89 (Alice Helene, c 13 mit Arth. Walter
Bercht. Hoffmann, Fabrikant a. Zürich). —
92 Fanny.

Nr.	Geb.
9	866 Max, Kaufmann.
10	63 Berta Walser geb. Frei, Heinrichs Abgesch. aus Oberdorf, Baselland, c 96.
11	73 Fritz in Chili.

350. **Kißling** A aus Erlach.

a. Aufgenommen 1881. Mohren.

1	46 Maria Karoline Steiner aus Utzenstorf, W. von Theodor, Architekt († 82); GM. v. Rooschütz 9.
2	69 Ernst, Handelsmann in Burgdorf.
3	79 Rosa Ida Erismann a. Reinach, Aargau, c 96.
4	12 Theodor.
5-6	70 (Anna, Frau Rooschütz 11). — 73 Johanna. — 76 Walter, Fürsprech, Adjunkt beim eidg. Militärdepartement.

b. Aufgenommen 1895. o. G.

1	51 Luise Martha, T. v. Alb. Friedrich u. d. Margar. Weyhemüller, gew. Vorgängerin.
---	--

351. **Kißling** B aus Ins. 1904. Webern.

1	65 Ernst Adolf, Dr. phil., Geologe in Rumänien.
2	58 Emma Ida Kistler aus Aarberg, in Zürich, c 89.
3-4	90 Ernst Alfred. — 91 Otto.

352. **Klameth** aus St. Louis, Nordamerika. 1907.

1	65 Joseph Joh. Paul, Zuckerwarenfabrikant.
2	79 Amalia Emerence Bühler aus St. Blaise, c 04 (II. Ehe). Aus I. Ehe mit Emma Heuberger († 98):
3	92 Anna, genannt Margareta.
4	Aus II. Ehe: 05 Hans Paul.

353. **Klauser** aus Herdern (Thurgau). 1911. Webern.

1	80 Franz Johann, Architekt.
2	87 Susanne Jeanneret-Grosjean aus Locle, c 12.
3	13 Lotte Gertrud.

354. **Klöpfer** aus Württemberg. 1903.

Nr. Geb.

- 1 857 | Georg Gottlob, Fabrikant chirurg. Instrumente.
 2 57 | Anna Katharina Heinz aus Württemberg, c 85.
 3-6 86 Anna Frida Johanna. — 87 Georg Heinrich
 Albert, Instrumentenmacher. — 92 Friedrich
 Gustav Emil. — 95 Maria Elisabeth.

355. **Klötzli** zugeteilt 1861.*a.* Distelzwang.

- 1 83 Marie, T. von Johann Rudolf, Schreiner († 93)
 und der Marg. Böhlen aus Riggisberg, wieder
 c 05 m. Karl Ulysse Kneuß, Schuhmachermeister,
 aus Eggwil.

b. Schmieden.

- 1 35 Maria Anna, T. v. Nikl., Schneider († 64), und
 der Susanna Marg. Schmied, verw. Marthaler
 († 62); MSchw. v. Rieder A 1.
 2 62 Ludwig Alfred, Pförtner im B.-Spital, S. d. Elisa-
 beth, jetzt auswärts verehelicht, W. v. Rosina
 Beck aus Frauenkappelen († 13).

c. Ober-Gerwern.

- 1 40 Elisabeth, Kellerwirtin, T. von Niklaus, Wein-
 händler († 82), u. d. Elisabeth Gerber aus Eggi-
 wil († 70); Schw. v. 2, W. Knuchel 1, MSchw.
 v. Bigler 1 etc.
 2 53 Lina Streit aus Zimmerwald, W. v. Joh. Gottl.,
 Zuckerbäcker († 88), B. v. 1.

356. **Knobel** aus Goldingen (St. Gallen). 1912.

- 1 75 Josef, Konditor.

357. **Knörr**, ursprünglich aus Straßburg, dann aus
Kirchberg. 1890.

- 1 40 | Joh. Heinr. Karl, Tuchnegotiant, S. v. Karl, gew.
 2 50 | Schmiedewirt, u. d. Elise Marg. Sophie Wagner.
 Kathar. Rosine Bischoff aus Thun, c 72.

Nr.	Geb.
3	873} Philipp August Karl, Kaufmann.
4	78} Martha Heller a. Kirchlindach, c 02.
5-6	02 Friedrich Karl. — 10 Werner Walter.
7	76} Arnold Gustav, Handelsmann.
8	75} Alice Gabrielle Bär aus Strengelbach, c 900.
9-10	01 Alice Rosalie. — 05 Marguerite Erna Justine.
11	82 Rosalie.

358. **Knuchel** a. Bätterkinden. 1500—1569. Pfistern.

17+	1	44	Maria Kath., verw. Neuhaus, Schw. v. Klötzli c 1 etc.; W. v. Rudolf Franz, Schreiner († 82), B. v. W. Liebi 1.
	2	74	Friedrich, Möbelhändler in Zürich, S. v. Rudolf Friedrich, Handelsmann in Petersburg († 77), aus I. Ehe mit Cäcilie Viktoria Marie Dufour aus Frankreich († 02); B. v. 6; HB. v. 7-8.
	3	75	Luise Elise Müller a. Zürich, c 01.
	4-5	02	Martha Cäcilie Luise. — 05 Renée Lucie.
	6	78	Lucien Charles François, B. v. 2.
	7	77	Meta Frida, T. von Rudolf Friedr. († 79) aus II. Ehe mit Franziska Emilie Maria, Schw. v. Furer 29-30 (wieder c 92 mit Joh. Miescher, Polier a. Aarwangen); Schw. v. 8, VHSchw. v. 2, 6.
	8	78	Johanna, Schw. v. 7 etc.

359. **Koch** aus Thun. 1821. Zimmerleuten.

	1	36	Sus. Karoline Hofmann a. Seen, Zürich, W. von Rudolf Karl, Handelsmann († 68), S. von Martin Karl († 49) u. d. Karoline Julie Justina Scheidegg aus Thun († 70).
--	---	----	--

360. **Kocher** aus Büren.

a. Webern. 1828.

	1	62	Paul Friedrich, Zwillingsbruder v. 2, S. v. Karl Ludwig, Eisenh. († 72), u. der Johanna Vöggtli a. Solothurn († 91); VBS. v. 6.
--	---	----	---

Nr. Geb.

- 2 862 { Karl Alfr., Oberförster, Zwillingbruder v. 1 etc.
 3 81 { Elisabeth Johanna Theresia von Chamier-Glisczinski aus Posen, c 05.
 4-5 10 Elisabeth Johanna Adelheid Veronika. —
 12 Em. Ludwig Viktor Vinzenz.
 6 56 { Karl Rud., Fürspr., gew. Obergerichter, S. v. Rudolf Emanuel, Klaßhelfer v. Büren († 66), u. d. Sus. Katharina Jaggi a. Reichenbach († 97); B. v. W. Dick b 11; VBS. v. 1 etc.
 7 56 { Sophie Luise Steinhäuslin a. Sumiswald u. Brugg, Schw. v. W. Studer a 5, MBT. v. Ischer 1 etc., c 82.
 8 83 (Julie Sophie, Fr. Dumont 4). — 85 Luise Frida.

b. Mittellöwen. 1877.

- 1 41 { Emil Theod., Dr. med., Professor der Chirurgie.
 2 50 { Maria Witschi, T. v. Johann u. Maria Elisabeth Courant a. Bern u. Bolligen, c 69.
 3 70 { Albert Theod., Dr. med., Arzt.
 4 80 { Berta, T. v. Lauterburg b 2, c 04.
 5 09 Gertrud Agnes Friederike.
 6-7 72 Joh. Alb., Dr. med., Arzt u. Privatdozent. —
 76 Arthur Otto.

361. **Kohler** aus Lengnau. 1583. Ober-Gerwern.

- 1 68 Joh. Gottlieb, S. v. Anna Kathar. († 06), T. v. Joh. Büchenschmied († 66), in Kilchberg, Zürich.

362. **Kohli** aus Guggisberg. 1896.

- 1 76 { Eduard Ernst, Restaurateur in Lausanne, S. v. Johannes († 83), u. d. Maria geb. Ruof († 99).
 2 76 Emma Berta Hirt a. Schloßrued, Aargau, c 99.
 3 01 Hans Ernst.
 4 78 { Friedrich Johann, Prok. d. Zentralheiz-Fabrik.
 5 78 { Frida Berta Roth a. Großaffoltern, c 02.
 6-8 02 Robert Fritz. — 06 Kurt Ernst. — 08 Charlotte Frieda Marianne.
 9 82 { Hans Emil, Kaufmann.
 10 89 Rosa Lauber aus Winterthur, c 12.
 11 13 Theodor Hans.

363. **Kolb** zugeteilt 1861.

- Nr. Geb. *a.* Mittellöwen.
- 1 841 Elisabeth Neuenschwander aus Eggiwil, W. v. Emanuel Franz, Schneider († 88).
- 2-3 66 Anna Elisabeth. — 71 Albert.
- 4 75 (Emil, Bankbeamter.
- 5 75 (Marie Neuenschwander aus Eggiwil, c 03.
- 6-7 04 Walter Albert. — 09 Ernst Franz.
- 8 80 Maria Emma.

b. Zimmerleuten.

- 1 46 Elise Trachsel a. Jaberg u. Stoffelsrüti b. Kirchdorf, W. II. Ehe v. Friedrich, Zuckerbäcker († 05).
- 2 75 (Fritz Aug., Mechan., Abwart der Stadtbiblioth.
- 3 70 (Rosa Künzli a. Ryken, Aargau, c 96.
- 4-7 97 Fritz August. — 98 Rosa Marguerite. — 06 Robert Paul. — 08 Werner Otto.
- 8 78 (Julius Robert, Offizial des Burgerrates.
- 9 81 (Anna Elise Zürcher aus Trub, c 07.
- 10-11 08 Robert Pierre. — 12 Valentine Emma.

364. **König** A aus Augsburg. 1574-1618.*a.* Schmieden.

- 1 73 Hedwig Elisab. Lehmann a. Langnau, daselbst, W. v. Rud. Eman., Pfarrer in Röthenbach († 97), S. v. Arn. Rud., Pfarrer in Gurzelen († 68), aus dessen II. Ehe m. Charl. Frieder. Johanna Möglin a. Reutlingen († 86); VHBS. v. 5, 16 etc.
- 2-4 94 Johanna. — 96 Wilhelm Rudolf. — 97 Lina.
- 5 40 Maria Margarita Meier aus Freienstein, Zürich, W. v. Wilhelm Rudolf, Kanzlist des eidg. Justizdepartements († 91), S. v. Wilhelm, Dr. jur. u. Fürspr. († 76), u. d. Cäcilia Rosina v. Sinner († 93); B. v. 11, 13 und 15; VBS. v. 16 etc.; VHBS. v. 1; VSchwS. v. Mayu 2.
- 6 70 (Maria, c 07 mit Gottlieb Felber a. Brugg). — 72 Martha.
- 7 73 (Wilhelm, Angestellter.
- 8 71 (Elisabeth Agerter a. Langnau, c 98.
- 9 97 Willy.
- 10 76 Max, Zuckerbäcker in Biel.

Nr. Geb.

- 11 835 { Arnold Ludw., Handelsmann in Oakland, Kalifornien, B. v. 5 etc.
- 12 47 { Lucie Math. Montandon a. Locle, c 83 (III. Ehe).
- 13 38 { Sigm. Gustav, Pfarrer in Walterswil; B. v. 5 etc.
- 14 41 { Albertine, Schw. v. Brugger 1 etc., c 66.
- 15 50 Julia Antonia Esther, Schw. v. 5 etc.
- 16 41 Mathilde Berta Boeckel aus Straßburg, MSchw. v. 31, etc., W. v. Samuel Friedr. Albert, Amtsnotar († 10), S. von Albert, Notar und Insel-schaffner († 68), u. d. Maria Ant. Kinkelin († 60); B. v. 22, 37, 49, VB. v. 31; VBS. v. 5; VHBS. v. 1 etc.
- 17-21 63 Berta Mathilde. — 68 Camilla Berta. — 70 Emma Sophie. — 73 Eugenie Luise. — 75 Maria Camilla.
- 22 41 Wilh. Heinr. Emil, gew. Fabrikant, W. v. Emma Boeckel a. Straßburg, VBT. v. W. König 16 etc. († 12); B. v. 16 etc.
- 66 (Sarah Emma, c 92 mit Paul Friedr. Montandon, Kaufmann, aus Locle und Travers).
- 23 71 Fanny Marguer. Schneegans aus Straßburg, W. v. Walter Emil Ernst, Ziegelfabrikant, in Steffisburg († 08).
- 24-27 94 Anna Emma. — 96 Fanny Sarah. — 97 Max Emil. — 99 Alfred Henri.
- 28 71 { Paul Renatus, Dr. med. und Arzt, in Genf.
- 29 78 { Muriel Eva Leaf a. Streatham, England, c 06.
- 30 12 Catherine Renée.
- 72 (Marg. Henr., c 97 mit Louis Ernst Schnider, Dr. med., Arzt, aus Neuenstadt).
- 31 67 { Eugen Albert, Handelsmann, S. von Alfred, Handelsmann in Straßburg († 75), und der Maria Camilla Boeckel aus Straßburg, MSchw. v. 17-21 († 75); B. v. 34, BS. v. 16 etc.
- 32 69 { Maria Elisabeth Simmen a. Erlach, c 90.
- 33 91 (Frida Camilla, c 13 mit Hans Walter Brechbühler, Ing. aus Huttwil). — 97 Hans Alfred.
- 34 70 Cécile Marie Ménard a. Chalon-sur-Saône, in Havre, W. v. Alfred Ed., Kaufm. († 01), B. v. 31 etc.
- 35-36 97 Lucie Marie. — 99 Max Georges.

Nr. Geb.

- 37 840 Luise Emilie Irlet a. Twann, W. v. Rudolf Paul, Versich.-Generalagent († 99), B. v. 16 etc.
- 66 (Emilie Elisab. Antonie, c 94 mit Emil Adolf Hürbin, Bundesbeamter, aus Wegenstetten).
- 67 (Emilie, c 94 m. Fürchtegott Karl Ringier, Dr. med., Arzt, aus Zofingen). — 69 (Emilie Johanna, c 99 m. Herm. Otto Ernst Grimmer, Kaufmann, aus Knonau, Zürich).
- 38 70 Rudolf Wilhelm Paul, Kaufmann.
- 39 74 Maurina Emma Maria Wimmer aus Auressio, Tessin, c 97.
- 40-42 99 Paul Willy. — 900 Nelly Maurina. — 04 Paul Joseph.
- 43 72 Franz Alb., Angestellter der Telephon-Verwaltung, in Thun.
- 44 72 Augusta Johanna Albertine Grimmer aus Knonau, Zürich, c 900.
- 45 01 Franz Karl.
- 46 80 Hans, Fürspr., Dr. jur., Direktionssekretär der Rentenanstalt, in Zürich.
- 47 80 Martha Rosa, Schw. v. Demme 7, c 07.
- 48 12 Hans.
- 49 45 Robert, Kassier u. Sekr. d. Insel-Sp., B. v. 16 etc.
- 50 49 Helene Menzi aus Mühlehorn, Glarus, c 72.
- 51 81 Martha.
- 52 36 Luise Julie, T. v. Rudolf, Notar († 54), und der Rosina Julie Lindt († 64).
- 53 63 Klara Julia Johanna, Schw. v. Beer 1, W. v. Gustav Gottlieb Rudolf, Bankangestellter († 09), S. v. Emanuel Rudolf, Apotheker († 93), u. der Emilie Maria Elisa, VSchw. v. Bay b 1 etc.; MB. von Isenschmid 2 etc.
- 54 85 Paul Rudolf, Buchhalter.
- 55 90 Bertha Jost aus Eriswil, c 11.
- 56 12 Bertha Agnes.
- 57-58 88 Hugo Alfred. — 89 Emilie Helene Klara.
- 59 71 Friederike Elise Maria, in Deutschland, T. von Eduard Franz Armand, Zuckerbäcker († 82), u. der Anna Maria Sterchi aus Lützelflüh († 81).

Nr. Geb.

- 60 860 { Joh. Arnold, Schreiner in Kalifornien, S. v. Joh.
Abraham Erhard, Zeughausarbeiter († 94), u. d.
Anna Heß a. Dürrenroth († 88); B. v. 66.
- 61 61 { Elsbeth Leuzinger aus St. Gallen, c 85.
- 62-65 86 Friedrich Erhard. — 88 Johanna Verena. —
90 Maria Elsbeth. — 92 Johann Arnold.
- 66 70 Anna, Schneiderin, Schw. v. 60.
- 67 67 Ludwig Friedrich Eugen, Handelsmann in Lyß,
S. v. Gustav, Musikdirektor in St. Gallen († 75),
u. d. Nina Soph. Berta Hefti a. St. Gallen, (wieder
c 85 mit E. P. G. Kießling, Kaufm. a. Dresden).
- 69 40 Marg. Henriette Charlotte, Schw. v. Steck A b 1,
W. II. Ehe v. Friedr. Wilhelm, Spitalverwalter,
(† 13), S. v. Sam. Wilhelm, Flachmaler († 65)
und der Magd. Joh. Sophie, VSchw. v. Lauter-
burg b 51 († 79); B. v. Fr. Durheim 1.
Aus I. Ehe mit Sophie Emma, VSchw. v. Wanner
A 2 († 68):
- 70 65 { Julius Wilh., Pfarrer in Muri.
- 71 83 { Bertha Hoßmann aus Engelsberg, c 09.
- 72-73 10 Johanna Margaretha. — 13 Elisabeth.
Aus II. Ehe:
- 72 (Luise Charlotte, Fr. Staub B 2). — 76 (Sophie
Ida, c 98 mit Rudolf Gustav Hürlimann,
Advokat, aus Zürich).

b. Metzgern.

- 1-2 39 Emma Luise Marie, T.v. Jak. Albr., Notar († 45),
u. d. Maria Kath., VSchw. v. Manuel 29 etc. († 49);
VBT. v. 3 etc. — 41 Sophie Math. Karolina.
- 3 53 Filomena Maria Giuseppa Martina Rigassi aus
Selma, Graubünden, W. v. Bernh. Rud. Eduard,
Beamter der S. B. B. († 12), S. v. Alex. Eduard,
Baumeister († 81), aus I. Ehe mit Elis. Sophie
Charlotte Kohler a. Nidau († 49); B. v. 5; MB. v.
Lütschg 2, VBS. v. 1 etc., MBS. v. Manuel 29-31.
- 4 87 (Fanny Eleon. Marietta, c 11 m. Armin Hänzer,
Ing. a. Albligen). — 90 Olga Franziska Elsa.
- 5 46 Amalia Maria.

Nr. Geb.

- 6 851 Luise Henriette Jenny, T. II. Ehe von Karl Ludwig Rudolf, Weinhändler († 89), und der Elisabetha Johanna, VHSch. v. Simon a 2 († 94); MHSchw. v. Fr. Lütschg 3, MSchwT. v. Stierlin 11 etc.
- 7 75 Friedr. Emil Karl, Dr. med. u. Arzt, S. v. Gottl. Emil, Dr. med., Arzt († 05), und der Anna Maria Julie, Schw. v. Gerster A 14 etc. († 76); BS. v. 10, gesch. 08 v. Elise Marie Antoinette Bähler aus Längenbühl (wieder c 10 mit Ul. Ariste Montandon, Uhrenfabrikant a. Locle u. Chaux-de-Fonds).
- 8-9 02 Max Emil Rudolf. — 04 Helene Alice.
- 10 45 { August Friedrich, Beamter b. d. Oberzolldirektion, VB. v. 7.
- 11 56 { Maria Cornelia Stehelin a. Basel, c 88 (II. Ehe).
- 12 77 Aus gesch. I. Ehe mit Leopoldine Maria Kreitschek a. Wien, (wieder c 82 mit Stojan Ugrinic a. Alt-Gradiska, Slavonien): Elmiere Karoline Josephine Leopoldine.
- 13 89 Aus II. Ehe: Emil Fritz Julius.
- 14 60 { Theodor Friedr., Oberingenieur d. S.B.B. in Basel, S. v. Karl Gustav, Dr. jur. u. phil., Fürsprecher u. Professor an d. Hochschule († 92), u. d. Sophia Julia, Schw. v. Küpfer A c 58 etc. († 04); B. v. 19, 22, 26, 30, Fr. Dumont 2; BS. v. 30, W. Kutter 1; MBS. v. Niehans 13.
- 15 63 { Lina Römer aus Biel, c 89.
- 16-18 90 Friedrich Paul, cand. jur. — 92 Gustav Wilhelm. — 02 Ida Elsa.
- 19 70 Emilie Jorgowic aus Kragujevatz, Serbien, W. v. Karl Ernst, Kassier der serb. Staatsbahn in Belgrad († 92); B. v. 14 etc.
- 20-21 89 Karl Georg. — 91 Milosch Paul.
- 22 63 { Gustav, Dr. jur. und Fürspr., Nat.-Rat, Burgerrat und Gesellschaftssekretär; B. v. 14 etc.
- 23 66 { Emma, Schw. v. Jäggi 23 etc., c 92.
- 24-25 93 Emma. — 98 Dora.
- 26 64 { Arnold Max, Apotheker in Davos, B. v. 14 etc.
- 27 72 { Katharina Jakobina Ott aus Nürnberg, c 03.
- 28 05 Käthen Babette Julia Ida.

Nr. Geb.

- 29 867 Julie Elisabeth.
 30 42 Elisab. Lindegger a. Oberentfelden, Aarg., W. v. Felix Alexander Ernst, Zimmermeister in Nordamerika, VB. v. 14 etc. († . .).
 31–34 64 Mary, Lehrerin. — 66 Rosa, Lehrerin. — 68 Sophie, Lehrerin. — 69 Wilhelm. — 83 Alfred, alle in Amerika.

c. Zimmerleuten.

- 1 36 Magdalena Julie Elisabeth, Erzieherin, T. von Emanuel Ludwig, Bäckermeister († 66), u. der Elise Bogdan († 65); VBT. v. 2.
 2 46 Anna Maria, T. v. Niklaus Emanuel, Metzger († 47); VBT. v. 1.

365. **König B** aus Münchenbuchsee. 1840. Kaufleuten.

- 1 79 { James, Handelsm. in Uzwil, S. v. Jakob Rud. Niklaus, eidg. Waffenkontrolleur († 84), a. II. Ehe mit Marie Mathys aus Lotzwil, Pensionshalterin († 13); BS. v. W. Lichtensteiger 1, MBS. v. Dick a 5.
 2 92 { Maria Martha Straßmann a. Mosnang, St. Gallen, c 13.

366. **Körber** aus Stuttgart. 1878. Webern.

- 1 56 Martha, Schw. v. Lutz b 25, W. II. Ehe v. Emil Christian Gottlieb, Pfarrer in Trossingen bei Rottweil, Württemberg († 06).
 Aus I. Ehe m. Elisab. Zeller a. Stuttgart († 03):
 2–5 70 Maria. — 72 Nath. Johannes. — 73 Emil. — 76 Theodor.
 6 78 f Albert Ludw. Heinr., Pfr. in Seengen (Aarg.).
 7 82 { Charl. Margar. Eleonore Walter a. Basel, c 04.
 8–11 05 Walter August Albert. — 06 Elisabeth Ella. — 08 Wolfgang Emil Rudolf. — 13 Ruth Hedwig.
 80 (Johanna, Fr. v. Greyerz 35).

367. **Krähenbühl** a. Otterbach, K. Kurzenberg. 1808.

Nr. Geb.

Affen.

- 1 829 Emilie Mühada a. Frankreich, W. v. Joh. Jak. Albrecht, Handelsmann, in San Francisco, Kalifornien († 98), S. von Johann Emanuel, Amtschreiber, MB. v. Wildbolz b 26 etc.
- 2-4 52 Alice. — 53 Heinr. Eugen Ernst, Uhrmacher in Amerika. — 62 Baptistine Etiennette.

368. **Kramer** aus Württemberg. 1898.

- 1 75 Maria Steiner aus Signau, W. v. Matthäus, Handelsmann († 12).
- 2 98 Maria Margarita.

369. **Kräuchi** A zugeteilt 1861. Obergerwern.

- 1 51 (Gottl. Eduard Friedrich Emil, Posamenter, S. v. Johannes, Spengler († 54), u. d. Anna Barbara Brunner aus Utendorf († 79).
- 2 51 (Anna Maria Jost aus Eggiwil, c 78.
- 3 82 (Gottlieb Christian, Posamenter.
- 4 85 (Marie Luise Weiß aus Zürich, c 07.
- 5-8 07 Gretchen Luise. — 10 Elly. — 11 Dora. — 12 Hans.

370. **Kräuchi** B aus Münchenbuchsee. 1869.

Zimmerleuten.

- 1 47 Maria Magd. Rüz a. Wierezwil, W. v. Friedrich, Metzger († 81), S. v. Jakob, Metzger († 85), und der Elisabeth Stämpfli aus Schwanden († 80).
- 2 71 (Ernst Albert in Zug.
- 3 77 (Elise Rosina Schüpbach a. Schloßwil, c 97.
- 4-7 98 Johanna Elsa. — 01 Ernst Otto. — 04 Martha Hedwig. — 09 Marie Susy.
- 72 (Rosa Johanna, c 93 mit Franz Rudolf Rüz, Pfarrer in Wangen a. A., aus Wierezwil).
- 8 74 Maria Hedwig.
- 9 78 Martha Jost verw. Stocker aus Basel, W. v. Otto Paul Theodor, Kaufmann († 09).
- 10-11 06 Friedrich Paul. — 07 Margot Hedwig.

371. **Krebs A** a. Nofen, b. Kirchdorf. 1870. Metzgern.
Nr. Geb.

- | | | |
|---|-----|---|
| 1 | 873 | } Otto Friedrich, Kaufmann, S. von Otto Espoir
} Arcadius, Handelsmann († 92), und der Luise
} Karoline, Schw. v. Haag 11 etc.; BS. v. 3. |
| 2 | 85 | |
| 3 | 38 | Friedrich Eugen Oskar, Privatier in Payerne,
W. v. Luise Emma Givel aus Peterlingen († 11);
VB. v. 1. |
| 4 | 75 | } Eugen Louis, Prokurist i. Firma Dubied & Cie.,
} Couvet. |
| 5 | 85 | |
| 6 | 10 | Marguerite Henriette Emma. |

372. **Krebs B** aus Wattenwil.

a. Zimmerleuten. 1879.

- | | | |
|-----|----|---|
| 1 | 43 | Wilh. Arnold, gew. Amtsnotar, W. von Cäcilia
Mahler aus Zürich († 02). |
| 2-3 | 75 | Cäcilia Hedwig. — 79 Frida Gertrud. |

b. Aufgenommen 1911, o. G.

- | | | |
|---|----|--|
| 1 | 54 | } Ernst Werner, Sekretär des Schweiz. Gewerbe-
} vereins. |
| 2 | 56 | |
| 3 | 81 | (Johanna Elisabeth, c 13 mit Jak. Walter
Engel, Kaufmann aus Twann u. Ligerz). —
99 Hans Walther Wilhelm Werner. |

373. **Krebs C** aus Oppligen. 1906.

- | | | |
|-----|----|--|
| 1 | 59 | Johannes, Polizist. |
| 2 | 63 | Rosalie Mani aus Diemtigen, Ankenhändlerin, c 90. |
| 3-6 | 90 | Hans, Sekundarlehrer. — 92 Walter, Bank-
angestellter in Neapel. — 95 Werner. —
98 Albert. |

374. **Krenger** aus Rüti, b. Thurnen. 1896.

Nr. Geb.

- 1 842 { Johannes, Bäckermeister.
 2 53 { Elisabeth, Rüfenacht, verw. Broglie a. Leubringen,
 c 83 (II. Ehe).
 Aus I. Ehe mit Maria Fivian († 82):
 3 67 { Johann Gottfried, Bäckermeister.
 4 69 { Elisabeth Burgermeister a. Hugelshofen und
 Märstetten, c 03.
 Aus II. Ehe:
 5-6 84 Frida. — 85 (Luise Margar., c 04 mit Alfred
 Spreng, Sekundarlehrer, aus Graben). — 91
 Klara Ida.

375. **Kriemler** aus Speicher, 1890. Mohren.

- 1 48 { Ulrich, Lehrer.
 2 53 { Alma Elise Rosina, Schw. v. Jenzer b 1, c 77.
 3 78 { Traugott Ulrich, Landwirt.
 4 64 { Marie Elisabeth Schmid verw. Hohenberg
 aus Memel, c 08 (II. Ehe).
 Aus I. 07 gesch. Ehe mit Marie Fellmann a.
 Känerkinder (wieder c 09 mit Alfred
 Moser, Elektriker aus Arni):
 5 02 Alma Maria Emma.
 6 84 Alma Klara Elisabeth. — 90 (Elsa Margareta Erika,
 c 09 mit Ernst Schär, Jurist aus Gondiswil).

376. **Krompholz** aus Schloß-Vippach, Sachsen-Weimar.
1878. Schmieden.

- 1 59 Johanna Anna Elisa, T. v. Joh. Georg Heinrich,
 Musikalienhändler († 02) u. d. Anna Emerentia
 Sieber aus Fluntern, Zürich († 83), MSchw. v.
 Wurstemberger a 20-22.
 2 66 { Emil Friedrich, Musikalienhändler.
 3 79 { Louise Kähler aus Langdorf, Thurgau, c 02.
 4-5 03 Friedrich Wilhelm. — 07 Eduard.
 6 69 Wilh. Gg. Heinrich, Musikalienhändler.

377. **Kronecker** aus Berlin. 1895.

Nr. Geb.

- 1 839 (Karl Hugo, Dr. med., Professor d. Physiologie.
 2 55 (Elise Gertr. Marie Bredschneider a. Preußen, c 81.
 82 (Johanna Mathilde Charlotte, c 10 mit Paul
 Sigm. Fleischmann, Arzt a. Charlottenburg).
 3 84 (Leopold Wilhelm Karl, Dr. phil., Geologe.
 4 76 (Alice Therese Anna Redlich geb. Simon aus
 Reuschenberg, Preußen, c 12.

378. **Kuentz** aus Ersigen b. Kirchberg.

E. E. 1643. B. 1790. Pfistern.

- 1-3 57 Marie Luise, in Amerika, T. v. Friedr. Emanuel,
 Bäcker u. Konditor († 67), u. d. Ros. Elis. Brand
 aus Lauperswil († 84); Schw. v. 2-3, VBT. v. 4, 5.
 61 Marie Berta, Bonne in New-York. — 65 Anna
 Ida, Bonne in New-York (soll verheiratet sein).
 4 56 Marie Rosalie, T. v. Karl Wilhelm, Revisor der
 Kantonsbuchhalterei († 94), u. der Anna Freydidg
 aus Oberwil († 07); VBT. v. 1. etc.
 5 44 Luise Maria v. Allmen a. Lauterbrunnen, W. v.
 Friedr. Gottl. Theodor († 11), gew. Revisor des
 städt. Vormundschaftsbureaus, S. v. Alex. Joh.
 Gottlieb, gew. Kupferschmied († 82), aus dessen
 I. Ehe mit Henr. Kath. Marg. Maria Loder († 51);
 VBS. v. 1 etc.
 6 70 Gottlieb Moritz Theodor, kant. Sekretär für
 die Landwirtschaft.
 7 72 (Emil Eduard Walter, Postbeamter.
 8 74 (Anna Hofer a. Burg-Haarenwilen, Thurgau,
 c 98.
 9-11 93 Helene Dolores. — 99 Esther Lucie. —
 06 Walter Theodor.
 12 75 (Friedrich Heinrich Werner, Baumeister.
 13 77 (Marie Wüthrich a. Trub, c 99.
 14 900 Theodor Leopold Werner.

379. **Küenzi** A aus Erlach. 1872. Metzgern.

Nr. Geb.

- 1 859 (Gottfried, in Biel, S. v. Johann Gottlieb, Posamentier († 900), u. d. Rosina Rychner a. Signau († 67); B. v. 3, 8.
- 2 61 Therese Geneviève Antoinette Bärswyl, c 87.
- 3 61 Gottlieb, Posamentier, B. v. 1 etc.
- 4 62 Ida Küenzi a. Erlach, c 85.
- 5-7 86 Hans, Pfarrer in Albligen. — 89 Ida. — 95 Fritz.
- 8 63 Emma, Schw. v. v. Erlach a 1 etc., W. II. Ehe v. Ernst, Pfarrer in Münsingen († 07); B. v. 1 etc. Aus I. Ehe mit Rosa Julia Elisabeth., T. v. Benteli c 4 († 94):
- 9-10 93 Ernst, stud. jur. — 94 Elisabeth.

380. **Küenzi** B aus Bolligen. 1880. Zimmerleuten.

- 1 31 Maria Imhof aus Iffwil b. Jegenstorf, Witwe v. Samuel, Zeugschmied († 95); GM. v. Rindlisbacher 3 etc.
- 2 57 Ernst Adolf, Kaufmann, Burgerrat.
- 3 72 Mathilde Bertha, T. v. Dick b 1, c 10 (II. Ehe). Aus I. Ehe mit Elise Hertig aus Rüderswil († 07):
- 4-5 87 Alice. — 89 (Berta, c 12 mit Gerold Emil Russi, Arzt a. Solothurn u. Andermatt). — 92 Otto Ernst.
- 6 59 Eduard, Werkzeugfabrikant, Gemeinderat.
- 7 59 Lina Cäcilia Bucher aus Wohlen, c 83.
- 8-9 84 Lina Maria. — 88 Anna Helene.
- 10 89 Ed. Werner, Maschinentechniker.
- 11 92 Rosina Maria Lehman a. Signau, c 12.
- 12 12 Eduard Werner.
- 13-14 93 Max Walter. — 94 Emma Klara.
- 15 61 Martha Magdalena König aus Schüpfen, W. v. August, Zeugschmied († 96).

381. **Kuert** aus Langenthal. 1864. Pfistern.

Nr. Geb.

- 1 861 Ida Anna, T. von Johann Rudolf, Fürsprecher und Amtsnotar, Kantonalbankpräsident († 92), u. der Anna Karoline Leibundgut aus Schoren († 87).

382. **Kuhn** aus Zofingen. 1463—1622. Schmieden.

- 1 41 Magdal. Elise Auguste Gelhaar a. Höchstetten, W. II. Ehe von Emanuel Friedrich, Pfarrer zu Affoltern i. E. († 97), S. v. Joh. Rudolf, Pfarrer in Rüti b. B. († 27), u. der Elise Schmalz aus Nidau († 52).
Aus I. Ehe mit Sophie, MSchw. v. Schärer A 14 etc. († 60):
- 2 50 Elisabeth Rosina, Lehrerin in Finnland.
- 3 54 Margareta Gauthier, abgesch. Knuchel aus Rougemont, W. v. Rud. Paul, Landwirt in Columbus, Ohio, N.-A. († 99).
- 4 59 Anna Rosina Kaufmann aus Reiden, W. v. Peter Adolf, Tapez. in Columbus, Ohio († 07).
- 5-7 81 Albert Paul. — 84 Ida. — . . Rosa.
Aus II. Ehe:
- 8 64 Johanna Eva.
- 9 65) Karl August, Pastor in Stony Hill, Missouri.
- 10 72) Lydia Knickmeyer aus St. Louis, c 94.
- 11-12 96 Theodor Friedrich. — 97 Wilh. Christoph.
- 13 67 Moritz Robert, Handelsgehülfe.
- 14 47 Katharina Sophie Hügli aus Maikirch, W. v. Gottlieb, Werkführer in Bettlach († 11), S. v. Gottlieb, Pfarrer in Mett († 70), u. d. Ros. Karol. Henriette Müller a. Nidau, MSchw. von Appenzeller A 1 etc. († 76); B. v. 23, Fr. Baumgartner 5.
- 15-16 74 Johanna, in Bettlach. — 77 Fritz, Küchenchef in Vivis.
- 17 84) Jakob, Mechaniker in Breitenbach.
- 18 79) Emilie Allemann a. Breitenbach, Soloth., c 06.
- 19-22 07 Elisa Esther. — 08 Friedrich Werner. — 09 Johann Heinrich. — 12 Ernst.

Nr. Geb.

- 23 853 Maria Luise Schürch aus Büren z. H., W. v. Ernst, Buchhändler in Biel († 10), B. v. 14 etc.
 24 74 (Ernst, Buchhändler.
 25 76 (Alice Laura Schneider a. Biel, c. 10.
 26–27 12 Ernst Roland. — 31 Charlotte Alice.
 28 75 (Franz, Kunsthändler in Biel.
 29 73 (Maria Elisabeth Geißbühler a. Rüderswil, c. 02.
 30–32 03 Franz Heinrich. — 05 Karl Otto. —
 08 Dora Elisabeth.
 33 80 (Karl, Koch in New-York.
 34 83 (Daisy Kassel a. New-York, c. 06.
 35 82 Max, Architekt in Spiez.

383. **Küpfer** A aus dem Emmental. 1467—1552.*a. Pfistern.*

- 1 39 Mar. Anna Marg. Gerber a. Röthenbach, abgesch. W. v. Franz, Bahnmeister († 90), S. v. Abraham Emanuel, Schwellenmeister († 88), a. I. Ehe mit Maria Veronika Elisabeth Gyger a. Niedergösgen, Solothurn († 65).
 Aus II. Ehe mit Magd. Gafner a. Beatenberg, († 92):
 2 52 (Ludwig Emanuel, gew. Comestibleshändler.
 3 48 (Maria Magd. Scherrer a. Übersaxen, Tirol, c. 77.
 4–5 78 Lina. — 80 Magd. Mathilde.
 6 81 (Ludwig Arnold, Beamter b. Elektrizitätswerk.
 7 84 (Ida Hunziker a. Staffelbach, Aargau, c. 12.
 8 13. Ida Nelly.
 9 85 Olga.

b. Schuhmachern.

- 1 47 Auguste Natalie Walser a. Herisau, W. v. Friedr. Adolf, Telegraphenbeamter in St. Gallen († 06); S. v. Samuel Friedrich, Pfarrer zu Huttwil († 43), u. d. Elisabeth Scheidegger aus Huttwil († 71); B. v. W. v. Fischer A 40.
 2–3 76 Karl Adolf. — 84 Juliana Hanna.
 4 61 Octavie Luise Berta, Schneiderin, T. von Karl Ludwig Adolf, gew. Angestellter der Kantonsbuchhaltereit († 01), u. d. Elisabeth Hügli, († 81).

c. Webern.

Nr. Geb.

- 1 857 { Rudolf Albrecht, Handelsmann in Cleveland,
Ohio, N.-A., S. v. Franz Rudolf, gew. Substitut
a. d. Stadtkanzlei († 90), u. der Verena Leuen-
berger a. Rüderswil († 11); B. v. 3, 4; VBS.
v. 6-8 etc.
- 2 63 { Marie Friederika Märkle aus Stuttgart, c 83.
- 3 60 Eduard Wilhelm in North Dover, Ohio, N.-A.
- 4 65 { Gottl. Adolf, Mech. in Cleveland, Ohio, N.-A.
- 5 65 { Maria Magdalena Klumpp, aus Altensteig, Würt-
temberg, c 88.
- 6 53 Rosina Susanna Künzli a. Strengelbach, Aargau,
W. v. Arthur Ed., gew. Hutmacher († 91), S. v.
Karl Rud. Franz, Hutmacher († 75) u. d. Sus.
Marg. Sophie Lüthi aus Signau († 900); VBS.
v. 1 etc.
- 7 55 Anna, T. v. Sam. Eduard, Dr. med. u. Arzt, VB. v.
1 etc. († 09), u. der Karol. Miescher a. Burgdorf
u. Walkringen († 900).
- 8 61 Wilhelm Ernst, in Riesbach bei Zürich, S. v.
Gabriel Friedr., Dr. med., Arzt († 84) aus I. Ehe
mit Luise Maria, Schw. von Fueter 23 etc. († 75);
B. v. 9, 13; HB. v. 18, 23-24; BS. v. 1 etc.
- 9 63 { Herm. Friedrich, Dr. med., Arzt in Interlaken.
- 10 66 { Julie Paul. Math., T. v. Gaudard 24, gesch. 08.
- 11-12 89 Fritz. — 99 Moritz Arthur Max.
- 13 64 { Joh. Gustav Eduard, Verwalter des Burgerspitals,
B. v. 8 etc.
- 14 65 { Ida Berta Rösch a. Ersigen, c 88.
- 15-17 89 Ida. — 91 Gérard. — 95 Fanny.
- 18 76 { Walter, Photograph, S. v. Gabriel Friedr., Dr.
med., Arzt (s. 9) aus II. Ehe mit Luise Maria
Magd. Kernen aus Bern († 81); B. v. 23-24; HB.
v. 8 etc.
- 19 84 Emma Elisabeth Wyder aus Riggisberg, c 06.
- 20-22 07 Walter. — 09 Hans. — 11 Heinrich.
- 23-24 78 Karl Arthur, Bankangest. — 80 Emma Luise.

Nr. Geb.

- 25 846 Franz Gottlieb, Handelsmann, S. v. Georg Wilh.,
Tuchhändler († 61), aus dessen II. Ehe mit Anna
Karolina König aus Biel († 53); B. von 32, 35,
41, HB. v. 50 etc., MBS. v. Christen A 13 etc.,
Furer 1 etc.
- 26 52 Julia Emilie, Schw. v. Haag 11 etc., c 77.
80 (Frida Mathilde, c 11 m. Dr. P. Gérh. Scheurer,
Arzt a. Erlach.)
- 27 83 Max, Mechaniker in Chile.
- 28 82 Anna Pfister a. Walliswil-Wangen, c 09.
- 29 11 Eduard.
- 30-31 85 Anna Dorothea. — 87 (Alice, c. 11 mit Dr.
phil. Wilh. Ed. Müller, Chemiker a. Muri.) —
88 Paul.
- 32 47 Karl Robert, Handelsmann, B. v. 25 etc.
- 33 54 Karol. Luise Berta Moll a. Biel, c 82.
- 34 83 Jeanne Marie.
- 35 48 August Franz, Ingenieur, B. v. 25 etc., W. v.
Karol. Belser aus Valdivia, Chile († 06).
- 36 83 Albert Franz, Ingenieur in Chili.
- 37 91 Emilie Luise, T. v. 52, c 11.
- 38-40 84 Wilhelm Arnold. — 86 (Anna Flora, c 08
mit Salomon Gruebler, Handelsmann aus
Veltheim). — 90 Belser Franz Richard. —
97 August Franz.
- 41 50 Rudolf Emil, Industrieller in Palazzolo, Italien,
B. v. 25 etc.
- 42 54 Emma, Schw. v. Kurz b 1, c 82.
83 (Emma Martha, c 87 mit Giuseppe Colombo
Swanetti, Industrieller a. Ovada, Italien).
- 43 84 Ernst Hugo, Handelsm. in Palazzolo, Brescia.
- 44 91 Odetta Robert a. Paris, c 12.
- 45 13 Jolanda Odetta.
- 46-49 88 Emil Cäsar. — 90 Maria Bianca. — 93 Olga
Ida. — 99 Berta Hedwig.
- 50-51 57 Luise Anna, Erzieherin, T. v. Georg Wilhelm
(s. 25) aus III. Ehe mit Anna Kath. Goldschmid
a. Winterthur († 87); Schw. v. 52, MSchw. v.
Haag 7; HSchw. v. 25 etc. — 59 Julie Luise.

Nr. Geb.

- 52 860 Hermann Wilhelm, Handelsmann in Santiago, Chile, W. v. Emma Klickmann aus Valparaiso († 10), B. v. 50 etc.
- 53-57 91 (Emilie Luise, Fr. Küper 37). — 93 Erna Maria. — 94 Viktor Hermann. — 96 Alfred Franz. — 98 Margarita Anna. — 01 Anna Magdalena.
- 58 36 Henriette Julie Sophie, T. v. Ludwig Albrecht, Kantonsbaumeister († 79), u. der Henr. Cäcilia Julia, Schw. v. Gruner c 1 († 66); Schw. v. 59, MSchw. v. König A b 14; MBT. v. Wenger A 1 etc.; VBT. v. 65.
- 59 50 Mary Harris aus Richmond, Virginia, W. v. Ludwig Emil, Übersetzer († 13), in Washington, B. v. 58 etc.
- 61-64 78 Julie Adele. — 79 Marie Gruner. — 83 Susan West. — 85 Ludwig Eduard.
- 65 48 Elise Charlotte Düll a. Brugg, W. v. Franz Sam. Friedrich, Ingenieur der S. B. B. in Luzern († 09), S. von Friedrich, Pfarrer in Gampelen († 73) u. d. Mar. Sophie Hahn, MSchw. v. Studer a 1 († 87); VBS. v. 58 etc.
- 66 68 Friedr., Bankbeamter in Basel.
- 67 69 { Theodor, Rechtsanwalt in Zürich. Abgesch.
I. Ehe von Amanda Modesta Sternath (wieder
c 12 mit Ad. Ed. Ant. Franz v. Grafenstein,
Chemiker a. München).
- 68 68 { Maria Eugenia Kupper a. Zürich, c 10.
(II. Ehe).
- 69 74 (Marie Sophie Emilie, c 99 mit Friedrich Adolf Stambach, Ingenieur a. Aarau u. Winterthur). — 76 Hans. — 78 (Elisabeth, c 12 mit Hein. Wilh. Amrein, Kaufm. a. Luzern).
- 70 15 { Ludwig Prosper, in Ostindien, S. v. Ludw. Ger-
hard († 20), B. v. 72 etc.
- 71 . . { Charlotte Coblin, c 45.
(Soll 5 Söhne und 3 Töchter haben.)
- 72 16 { Const. Cornel., zu Putten, Holland, B. v. 70 etc.
- 73 . . { Anna Huygens.
(Soll 1 Sohn und 4 Töchter haben.)

Nr. Geb.

- 74 847 (Gottlieb Adolf, gew. Steinschleifer.
 75 51 (Anna Magd. Wüthrich a. Eggiwil, c 79.
 76 78 Luise Andres aus Berken, W. v. Gottl. Adolf,
 Kassier († 12).
 77-78 07 Walter Adolf. — 09 Hermann Paul.
 79 81 Karl Albert, Schreiner.
 80 83 (Ernst Walter, Theatermeister.
 81 (Johanna Balz a. Langnau, c 11.
 82 12 Anna Frieda.
 83 89 Emma Frida.

384. **Küpfer** B a. Ried b. Worb. 1880. Schumachern.

- 1 37 Maria Julia, Stengel, Schw. v. Fr. Wildbolz
b 39; MSchw. v. Walthard *b* 21, W. von Karl
 Joseph, Amtsnotar († 01).
 2 58 (Karl Rudolf Peter, Amtsnotar.
 3 62 (Julie Rosalie, T. v. Güder A 1, c 83.
 4 93 Gertrud Marguerite.
 5 60 (Moritz Rudolf, Kaufmann..
 6 65 (Elise Hertig a. Rüderswil, c 90.
 7-8 93 Hans Moritz. — 97 Alice Johanna.
 9 65 Johanna Emma.
 66 (Marie Klara Sigri a. Erlach, W. v. Rudolf
 Robert, Dr. med. u. Arzt († 99), wieder c 04
 mit Dr. med. Emil Alexander Strelin, Arzt,
 aus Unterhallau).
 10 98 Emma Klara Johanna.

385. **Kupferschmid** a. Burgdorf. 1811. Schmieden.

- 1 29 Sophie Adele, T. v. Daniel Rud. († 36), und der
 Julie Karoline Steinhäuslin aus Brugg († 79),
 Schw. v. 6, VSchw. v. 2, 4.
 2 65 (Wilhelm, Buchhalter, in Buenos Aires, S. von
 Gottlieb Rudolf, Handelsm. in Burgdorf († 91),
 u. d. Sybille Hefti a. Luchsingen († 89), B. v.
 4 BS. v. 1, 6 etc.
 3 83 (Johanna Sophie Charlotte Meyers a. Argentinien,
 c 05.

Nr. Geb.

- 4 869 { Karl Oskar, Landwirt in Los Ferroyos, Buenos Aires, B. v. 2 etc.
- 5 65 { Maria Habegger a. Lützelflüh, c 92.
- 6 35 { Johann Wilhelm, gew. Pfarrer, II. Sekretär d. freiwill. Armenpflege in Zürich, B. v. 1 etc.
- 7 40 { Luise Melanie Rosselet, MSchw. v. Gerwer a 1 etc., Henzi c 13, c 71.
73 (Wilhelmine Lea, c 97 mit Arnold Kölliker, Kaufmann, aus Zürich).
- 8 47 { David Arnold, Handelsmann, in Burgdorf, S. v. Karl Rudolf († 90), aus II. Ehe mit Anna Maria Kathar. Steinegger a. Zofingen († 98); B. v. 18 etc.
- 9 58 { Luise Frieder. Meyer a. Gildehaus, Hannov., c 80.
- 10 82 Lina Elisabeth.
- 11 83 { Alfred Eduard in Seftigen.
- 12 80 { Marie Wyß aus Leuzigen, c 09.
- 13-17 85 Hermann Friedrich. — 86 Otto Arnold. — 87 Daniel Walter Otto. — 88 Klara Luise Friederike. — 90 Werner Benjamin.
- 18-19 53 Constant Gottlieb Otto, Apotheker, B. v. 8 etc. — 62 Karl Theodor, Landwirt in Burgdorf.
- 20 48 Pauline Elisa, T. von Franz Ludwig, Handelsmann in Burgdorf († 62), und der Pauline Elis. Rosa, VBT. v. Baumgartner 1 etc. († 81).
- 21 44 Laura, VSchw. von Pflüger 2, aus Neuenstadt, W. v. Samuel Jakob Alfred, Oberförster († 04), S. v. Johann Daniel († 54) aus dessen II. Ehe mit Elis. Heiniger aus Eriswil († 71).
- 22 67 { Alfr. Joh. Leopold, Kaufmann.
- 23 79 { Emilie Johanna Schnell aus Burgdorf, c 06.
- 24 07 Dora Luise.
- 25 70 (Laura, Fr. Schneider D 3). — 72 (Johanna, c 98 mit Max Hauri, Notar a. Seengen, Aargau). — 88 Ernst Paul.

386. **Kürsteiner** aus St. Gallen. 1907. Metzgern.

- 1 64 { Theodor Walter, Arzt.
- 2 65 { Luise Berta Lucia, BT. v. Matti 1, c 92.
- 3-5 93 Werner Eduard. — 95 Eugen Hermann. — 98 Marta Margarita Berta.

387. **Kurz** a. Langnau, ursp. a. Reutlingen in Württemberg.

Nr. Geb. a. Mohren. 1864.

- 1 881 Lina, T. von Wilhelm, Inspektor der Kantonalbank Bern († 92), VBS. u. MSchwS. von *b* 1-3, u. der Barbara Selina Meier aus Trogen († 98); Schw. v. 2 etc.
- 2 86 { Albert, Dr., Fachlehrer für Naturwissenschaften, B. v. 1 etc., in Zürich.
- 3 89 { Gertrud Hohl a. Heiden, c 12.
- 4 13 Hermann Albert.

b. Mittellöwen. 1869.

- 1-3 57 Ernst Gustav, Handelsmann, in S. Salvador, S. v. Gustav, gew. Verwalter d. Bodenkreditanstalt († 79), und der Julia Kathar. Hurter († 69); B. v. Fr. Küpfer A c 42; MBS. v. Fueter 7 etc. — 60 Gustav, Geometer b. d. S.B.B. in Zürich, B. v. 1. — 63 August Otto.

c. Aufgenommen 1895. o. G.

- 1 54 Fanny, T. v. Ludwig, Reg.-Rat, u. der Karoline Hurter, VBT. und MSchwT. v. *b* 1 etc.

388. **Kutter** aus Mett. 1906.

- 1 33 Albertine Marie, VSchw. von König A *b* 14 etc., W. v. Wilhelm Rudolf, Sekretär der kant. Baudirektion († 88).
- 2 69 Marie Louise, Lehrerin in Zürich.

389. **Langhans** a. Basel. 1596-1661. Ober-Gerwern.

- 1 61 Georg, Landwirt in Amerika, S. v. Georg Friedr. Wilhelm, Prediger am Inselspital († 98), VBS. v. 4, und der Karoline Rosamunde, Schw. von Fetscherin *a* 3 († 08); B. v. 2, 3.
- 2 76 Martha Fritschi aus Unterteufen-Freienstein, Zürich, W. v. Ernst Friedrich, Apotheker in Laufen († 12).
- 3 79 Franz Theodor.

Nr. Geb.

- 4 858 Karol. Emma Elisabeth Winnizki geb. Sulser a. Rothrist, Aargau, gew. Sekundarlehrerin, W. v. Friedrich Wilhelm, Gymnasiallehrer († 10), VB. v. 1 etc.
- 5-6 95 Elisabeth. — 96 Julie Emma Hedwig.
- 7 49 Berta, T. v. Albrecht, gew. Architekt, und der Kath. Anna Amalie Ulrich († 51).
- 8 87 Marie Elise Mathilde, T. v. Ad. Gust. Alexander, Angestellter († 88), u. der Maria Schär a. Dürrenroth (wieder c 91 mit Johann Heinrich Egli aus Goßau, Zürich, Buchhändler), BT. v. 9 etc.
- 9 60 Eduard Ludwig, Gärtner, S. von Karl Ludwig Alexander, Handelsmann in Nidau († 79), u. der Math. Julie, VSchw. v. Fischer A 47 († 93); VB. v. 8, MBS. v. Haller A 33.
- 10 69 { Samuel Ernst Friedr., Fürspr., Generalprokurator,
S. v. Ernst Friedrich, Dr. theol., Professor an d.
Hochschule († 80), u. der Maria Sophie, Schw.
v. Ziegler B 1 († 09); BS. v. 15.
- 11 73 } Blanche Helena Gindraux aus Les Bayards,
Neuenburg, c 02.
- 12-14 02 Helena. — 03 Karl. — 06 Fernande.
- 15 32 Marie Charlotte, VSchw. v. Stettler A 1 etc., W. v. Eduard, Dr. theol., Professor an d. Hochschule, VB. von 10 († 91).
- 16 49 Berta Maria Rosina, Glätterin, T. v. Elisabeth geb. Kißling († 78), W. v. Joh. Rudolf († 41).

390. Lanz A aus Roggwil.

a. Mohren. 1858.

- 1-4 51 Henriette Emma, gew. Erzieherin, T. v. Johann Friedr., Angest. des eidg. Kriegskommiss. († 99), u. der Elise, MSchw. v. Wyß B 2 († 01). — 53 Johanna Maria, gew. Erzieherin. — 55 Hermann Friedrich, Droschkenunternehmer. — 61 Friedr. Ernst, Angestellter.

- Nr. Geb. *b.* Aufgenommen 1910.
- 1 877 { Ernst Hermann, Rechnungsführer des Rückver-
sicherungsverbandes.
- 2 69 { Elise Luise, VBT. v. Stauffer A *b* 1, c 04.
- 3 07 Karl Emil Hermann.

391. **Lanz B** aus Wiedlisbach. 1897. Metzgern.

- 1 61 Maria Katharina, Schw. v. Hoßmann 1; W. v. Joh. Jakob, Arzt u. Verwalter des Zieglerospitals († 96), Pensionshalterin.
- 83 (Martha, c 10 mit Emil Alfred Mory, Kaufmann aus Kallnach).

392. **Lasche** aus Neustadt-Dresden. 1885 durch Schenkung. Mohren.

- 1 33 Pauline Mathilde Müller a. Großenhain, Sachsen, W. v. Joh. Gustav Adolf, Rektor der Real- und Handelsschule († 94), in Dresden.

393. **Lauper A** aus Seedorf bei Aarberg.

a. Webern. 1904.

- 1 58 Jak. Friedrich, March-tailleur, B. v. Fr. Rumpf 2, W. v. Flora Marie Friedrike, Schw. v. Rumpf 1, († 12).
- 2-4 88 (Flora, c 08 mit Armand Grobet, Kaufmann a. Montcherand und Arnex, gesch. 12). — 89 Mathilde. — 93 Alice. — 98 Nanny Frida.

b. Aufgenommen 1912.

- 1 61 { Alfred, Kaufmann.
- 2 66 { Anna Portner aus Burgistein, c 89.
- 3-5 90 Alfred, Elektrotechniker. — 91 (Erna Martha, c 13 mit Ludw. Herm. Lang, Ing. a. Subingen). — 94 Margarithe. — 95 Hans.

394. **Lauper** B aus Wohlen. 1912.

Nr. Geb.

- 1 880 (Samuel Albert, Müller.
2 78 (Rosa v. Dach aus Lyß, c 13.

395. **Lauterburg** a. Basel. B. 1663—E. E. 1712—B. 1781.*a.* Metzgern.

- 1 64 Maria Magd. Rosalia Joh., T. v. Wenger B 1, W. v. Gottlieb Emil, Maler († 07), S. v. Johann Samuel Gottlieb, gew. Uhrmacher († 66), und der Maria Luise, Schw. v. Wäber *a* 40 etc. († 70); B. v. 2.
2 63 Maria Ida, Lehrerin, Vorsteherin des Mädchen-Waisenhauses, Schw. v. 1.

b. Kaufleuten.

- 1 45 Franz Rudolf, Sattler, in Amerika (verheiratet), S. v. Friedrich Rudolf († 46) u. der Kath. Bläuer aus Lyß, jetzt Fr. Lobsiger; B. v. Fr. v. Rütte *b* 18.
2 44 (Wilhelm Ludw., Buchhalter der Depositokasse, S. v. Friedr. Gottlieb, Handelsm. († 71), u. der Maria Cäcilia Streuber a. Basel († 70); B. v. 10; MB. v. Fr. Rytz 2; VBS. v. 16 etc.; VHBS. v. 17 etc.
3 59 (Martha, Schw. v. 31 (II. Ehe), c 83.
Aus I. Ehe mit Valerie Courant a. Büren († 80):
4-9 73 Otto, V. D. M. — 75 Werner, Kaufmann. — 78 (Cäcilia, Fr. Lauterburg 26). — 80 (Berta, Fr. Kocher *b* 4). — Aus II. Ehe: 85 (Margareta, c 05 mit Paul Theodor Vuille, Erzieher aus La Sagne, Neuenb.). — 86 Elisabeth. — 89 Maria. 94 Martha Sophie. — 96 Markus Gottlieb.
10 46 Gottlieb, Handelsmann, B. v. 2, W. v. Anna Elisabeth, V Schw. v. Jäggi 22 († 09).
11 67 (Albert Max, Geschäftsführer d. Firma Lauterburg & Cie., S. v. Karl Gottlieb Albrecht, Handelsmann († 07), u. der Rosa Anna Elisab. Käser a. Klein-Dietwil, Rohrbach († 08); B. v. 14, Fr. Schneider E 2, Fr. Zingg B 2; BS. v. 16 etc.
12 71 Karol. Sophie Marie Diedel a. New-York, c 93.
13 94 Walter Henry Rudolf.

Nr. Geb.

- 14 868 Emma Elisabeth, Schw. v. 11 etc.
- 15–16 45 Maria Charlotte Cäcilia, gew. Geschäftsführerin,
Schw. v. 16 etc. — 47 Bernhard Franz August,
Dr. phil., Journalist, S. v. Karl Albrecht, Posamenter
u. Merceriehändler († 78), u. d. Marie Elise Kasthofer
(† 79); B. v. 15, VB. v. 11, VBS. v. 2 etc.
- 17 61 Ludwig Walter, Dr. jur., Fürsprecher, Professor
an der Hochschule, S. von Gottlieb Ludwig,
Sekretär der Realschuldirektion († 64), und der
Maria Rosina Margareta († 96); B. v. 19, 25,
VBS. v. 31 etc.,
- 18 61 Cécile Pauline Le Double aus Genf, c 86.
- 19 63 Albr. Rudolf Ernst, Handelsmann, B. v. 17 etc.
- 20 64 Barbara Julia Klara, Schw. v. Rohner 1, c 89.
- 21–24 90 Hans Walter Dietrich. — 93 Fritz Ludwig
Otto. — 95 Margareta Anna Berta. — 99 Klara
Charlotte Cécile.
- 25 65 Karl Wilh. Ludwig, Handelsmann, B. v. 17 etc.
- 26 78 Cécile, T. v. Lauterburg *b* 2, c 98.
- 27–30 04 Erik Walter Emil. — 06 Ernst Otto Rolf. —
08 Valerie Marguerite Elisabeth. — 12 Kurt
Robert Theodor.
- 31 53 Franz, Fabrikbeamter, in Worblaufen, S. v. Karl
Franz, Pfarrer a. der Nydeck († 71), VB. v. 17 etc.
u. d. Margareta Charlotte Luise, VBT. v. Studer
b 1 († 10); B. v. 38, 42, 48, 49, Fr. v. Lerber 22,
Fr. Lauterburg *b* 3.
- 32 58 Rosalie Müller aus Zofingen und Limpach, c 80.
- 33–37 81 Hans Franz, Beamter der Landestopographie.
— 82 Paul, Pfarrer in Wahlern. — 84 (Rosa,
Fr. Trechsel 15). — 85 Sophie, Kinder-
gärtnerin. — 88 Theodora. — 94 Franz.
- 38 57 Henriette, Schw. v. Lindt 7 etc., W. v. Otto, Pfarrer
in Neuenegg († 99), B. v. 31 etc.
- 39–41 86 Otto, Pfarrer in Saanen. — 91 Martin, Maler.
— 98 Therese.
- 42 62 Moritz, Lic. u. Prof. der Theologie, B. v. 31 etc.
- 43 63 Cäcilia Emma Wirz aus Basel, c 88.
- 44–47 91 Cäcilia. — 92 Moritz Bernhard. — 94 Wil-
helm. — 01 Anna Helene Luise.

Nr. Geb.

- 48 866 Elisabeth Hanna, Lehrerin, Schw. v. 31 etc.
 49 68) Gustav, Pfarrer in Schloßwil, B. v. 31 etc.
 50 70) Berta Salchli a. Aarberg, c 96.
 51 53) Bernh. Ernst, Pfarrer, S. v. Bernh. Emanuel,
 Pfarrer in Lützelflüh († 90) und der Maria
 Elisabeth Rychner aus Aarau († 95); B. v. 57,
 MBS. v. König A a 69, MB. v. Güder B 3.
 52 59) Hermine Willh. Wildi a. Brugg, c 90 (II. Ehe).
 53-54 54 Robert Gottl. Jakob, Pfarrer in Ferenbalm, S. v.
 Karl Gottl. Robert, Ingenieur († 93) u. d. Karolina
 Locher aus Zürich, MSchw. v. Henzi c 18, M. v.
 Greyerz 25 etc. († 10); B. v. 54, 55. — 58 Anna
 Maria Karolina.
 † 55 66 Friedrich Eduard, Dr. phil., Lehrer am Progym-
 nasium in Thun, Abgesch. v. Alice Henriette
 Werner aus Neuenburg (wieder c 10 mit Louis
 Herm. Ströle, Astronom a. Neuenburg); B. v. 53.
 56 47) Karl Alfred, Fabrikant in Langnau, S. v. Karl
 Emanuel († 80) u. der Henriette Mauerhofer aus
 Trub († 79).
 57 55) Marie Sophie, Schw. v. 51, c 76.
 58 77 Maria Frida.
 59 79) Alfred Ernst, Fabrikant in Langnau.
 60 86) Maria Johanna Mauerhofer a. Burgdorf, c 08.
 61-62 09 Hans. — 13 Max Ernst.
 63 81 Karl Friedrich Paul. — 83 (Anna, c 08 mit
 Ernst Friedr. Jost, Kaufmann a. Langnau). —
 85 (Henriette Elisabeth, c 11 mit Ernst Rob.
 Gund, Tonkünstler a. Seckenheim, Baden). —
 86 (Sophia Lydia, c 12 mit Ernst Daniel
 Lemann, Kaufmann aus Langnau).
 64 90 Alfred.

396. **Lebrecht** zugeteilt 1883. Pfistern.

- 1 89 Elisa Bertha Lörtscher aus Oberwil i. S., W. v.
 August, Schreiner († 13).
 2 11 August.

397. **Leder** aus Oberflachs (Aargau). 1913.

Nr. Geb.

- 1 865|Friedrich Johann, Baumeister.
 2 78|Klara Wenger aus Thierachern, c 06 (II. Ehe).
 Aus I. Ehe mit Anna Rosina Martha Blaser († 01):
 3-6 97 Johann Friedrich. — 98 Margarita Rosa. —
 900 Paul Oskar. — 01 Werner Walter.

398. **Lehmann A** aus Ersigen. 1588—1619.

Schuhmachern.

- 1 72 Friedrich, Gärtner, abwesend, S. v. Karl Eman.
 Friedrich, Schreiber († 74), und der Anna Kath.
 Utzinger aus Bötzingen († 96).

399. **Lehmann B** aus Örlikon. 1869. Kaufleuten.

- 1 66 Elisabeth Emilie, T. v. Jakob, Speisewirt († 88),
 aus I. Ehe mit Elise Ryff aus Attiswil († 71).
 2 69 Jakob Karl Julius, Buchbinder, B. v. 1.

400. **Lehmann C** aus Vechigen. 1882. Schmieden.

- 1 53 Anna Maria Amport aus Thunstetten, W. von
 Friedrich, Salzhandlungsverwalter († 98), S. von
 Christian u. der Elise Kormann.
 2 76 Joh. Friedrich, Prokurist b. Kehrli & Oeler. —
 77 (Anna Margareta, c 900 mit Johann Studer,
 Kaufmann aus Zürich und Benken).

401. **Lehmann D** aus Signau. 1909.

- 1 59|Karl Eduard Gustav, Sattlermeister.
 2 62|Anna Rosina Berchten aus St. Stephan, c 80.
 3 86|Ernst Gustav, Bankbeamter.
 4 87|Klara Mina Ryf aus Attiswil, c 12.

402. **Leibundgut a.** Schoren b. Langenthal. 1897. Webern.

- 1 67|Gottlieb Oskar, Handelsmann, B. v. Fr. Sahli 2.
 2 77|Klara Gaßmann aus Solothurn, c 97.
 3-4 01 Werner Otto Oskar. — 05 Kurt Armin.

403. **Lemp** a. Häutligen b. Münsingen. 1883. Schmieden.
Nr. Geb.

- 1 859 Karl Heinrich, Kaufmann, Gesellschaftspräsident,
W. v. Sophie Luise Berta, Schw. v. Wyß C 1 († 02).
2-5 91 Helene Emma Elisabeth. — 92 Robert Karl
Albert. — 95 Karl Ed. Alfred. — 98 Johanna
Berta Hedwig.

404. **von Lentulus** aus Venedig. 1593-1653.
Ober-Gerwern.

- 1-4 45 Elisa Josepha Maria, T. von Karl Rudolf, Zoll-
inspektor in Genf († 84), u. d. Therese Pistorosi
aus Bologna († .). — 48 Ludwig Arthur Ferd.
Heinr. Maria. — 49 Cleopha Anais Carol. Maria.
51 Ed. Maria Astor — alle in Genf.

405. **Lenz** zugeteilt 1861. Kaufleuten.

- 1 44 Anna Horisberger, verw. Krebs, geb. Moser, a.
Auswil, W. II. Ehe v. Joh., Pfründervater im B-
Spital, S. v. Joh. († 81) u. der Elisabeth Küng.
2 49 Rudolf, in Amerika, B. v. 1.

406. **von Lerber** aus Solothurn. 1588-1605. Webern.

- 1 53 Ida Mathilde Justine, in Münchenbuchsee, T. v.
Franz Gust., Ingenieur u. Geometer († 87), und
der Justine Henr. Ida, Schw. v. Werdt 1 († 91);
Schw. v. 2-6, 8-10 etc., VBT. v. 16 etc.
2-5 54 Mathilde Maria. — 56 Maria Rosa. — 58 Franz
Karl Arnold, Kanzleisekr. b. Oberpferdearzt. —
61 Arnold Heinr., Angestellter d. kant. Polizeidir.
6 62 Konrad Alexander, Geometer, B. v. 1 etc.
7 62 Hildegard, BT. von Hallwyl 1, Schw. von Fr. v.
Mülinen 15, c 98.
8-9 63 Helena Charl. — 65 Fanny Herm, Schw. v. 1 etc.
10 68 Sigmund Albert, Angestellter in Töß, B. v. 1 etc.
11 74 Elisabeth. Henr. Michel a. Bellheim, Bayern, c 96.
12-15 97 Sigmund Albert. — 98 Theodor Heinrich.
99 Franz Gustav. — 08 Werner Arnold.

Nr. Geb.

- 16 866 { Julius Robert Walter, Maler in der Lerow, S. v.
Karl Ludwig, Architekt († 96), u. der Ida Maria
Amalie, Schw. v. Marcuard 7 († 09); B. v. 18,
Fr. Wildbolz a 9, VBS. v. 1 etc.
- 17 66 { Edla Gustava Fagerström aus Helsingfors, c 97.
- 18 74 { Margareta Luise Constance, Schw. v. 16 etc.
- 19 41 { Jeanne Marie Hedwig Kricheldorff aus Potsdam,
W. v. Karl Moritz, Gutsbes. zu Romainmôtier († 95),
S. v. Karl Anton, Schultheiß († 37), und der Sus.
Luise de Glayre a. Lausanne († 76).
- 20 56 { Sophie Helena Emma, HSchw. v. Thormann 23,
MHSchw. v. Wytttenbach B a 15 etc., W. v. Eduard
Alphons Theod. († 06), S. von Franz Theodorich,
Schuldirektor († 01), u. der Cäcilia Sophie Ida,
Schw. v. Gruner c 1 etc. († 93); B. v. 22, 23, 24,
31; MB. v. Gruner c 16 etc., MBS. v. Gruner c 32.
- 21 87 { Theodor Eduard Walter.
- 22 56 { Luise, Schw. v. Lauterburg b 31, W. v. Aug. Arthur,
gew. Gymnasiallehrer († 09); B. v. 20 etc.
- 23 59 { Constantia Wilhelmine; Schw. v. 20 etc.
- 24 61 { Friedrich Alfred Theodor, Pfarrer.
- 25 65 { Helene Landis a. Richterswil, Zürich, c 88.
- 26-30 96 { Fanny Helene. — 99 Marguerite Theodora.
— 01 Johanna Ruth. — 05 Beat Heinrich
Theodor. — 07 Hilda Elisabeth.
- 31 68 { Friedrich Alfred, Dr. med., Arzt in Laupen.
- 32 71 { Emma Frida, T. v. Stettler A 29, c 96.

407. **Leuch** aus Walzenhausen. 1807. Webern.

- 1 51 { August Ferdinand Karl, Möbelschreiner, S. v.
Sam. Karl, Notar († 77), u. d. Anna Holzer a. Zuz-
wil († 99); B. v. Fr. Hartmann A 11; VB. v. 22 etc.,
VBS. v. 31; MBS. v. Fueter 10 etc.
- 2 51 { Mar. Louise Lécheyres a. Lovatens, Waadt, c 75.
80 (Mina Leu aus Wynigen, W. v. Paul Karl,
Möbelschreiner († 07), wieder c 10 mit Eduard
Aerni, Kaufmann aus Bolligen).
- 3-4 01 { Paul Werner. — 07 Hildegard Ruth Marie.

- | Nr. | Geb. |
|-------|---|
| 5 | 878 Hermann Emil, Drechslermeister in Herisau. |
| 6 | 84 Fanny Merz aus Herisau, c 06. |
| 7-8 | 07 Fanny. — 08 Hertha. |
| 9 | 79 Albert Walter, maître d'hôtel in Dinard. |
| 10 | 85 Sidonie Rosalie Victorine Chabot a. Rennes
(Frankr.), c 05. |
| 11 | 81 Ed. Rudolf, Metzgermeister in Lausanne. |
| 12 | 88 Marguerite Sahli aus Wohlen, c 08. |
| 13-15 | 10 Marguerite Susanne und Rosa Marie,
Zwillinge. — 13 Charles Eduard. |
| 16 | 84 Max, Werkführer. |
| 17 | 78 Emma Schmidiger aus Flühli, Luzern, c 09. |
| 18 | 85 Otto Kuno, Sattler. — 86 (Dora, c 09 mit Emil
Francis Jeannin, Dir. d. eidg. Konstruktions-
werkstätte aus Montagny, Waadt). |
| 19 | 88 Friedrich Karl, Bäckermeister in Chaux-de-Fonds. |
| 20 | 84 Charlotte Blanche Clouptit a. Rouen, c 12. |
| 21 | 13 Geneviève Therese. |
| 22-25 | 82 Maria Theresia Anna, T. v. Sam. Rud. Albert, Dr.
phil. († 98), Lehrer der Mathematik in Biel, u.
der Ida Klara Apelt aus Erlau, Sachsen († 09);
Schw. 24, 25, 26, 28-30, BT. v. 1 etc. — 83 Emma
Ida Elise. — 85 Ida Klara. — 86 Albert Richard. |
| 26 | 88 Wilh. Georg, Dr. jur. Fürspr., Handelsregister-
schreiber, B. v. 22 etc. |
| 27 | 80 Anna Karoline Reineck, Dr. phil. a. Cannawurf,
Sachsen, c 13. |
| 28-30 | 90 Otto Felix, B. v. 22 etc. — 92 Johanna. — 94
Sophie Helene. |
| 31 | 59 Ida Rohr aus Bern, W. II. Ehe von Friedrich
Alfred, gew. Bezirksingenieur († 83), S. v. Gottlieb
Albr. August, Apotheker († 62), u. der Elis. Rosa-
munde, V Schw. von Henzi c 13 etc. († 84); VBS.
v. 1 etc. |

408. **Leuenberger** A aus Rohrbachgraben. 1862.

Kaufleuten.

- | | |
|---|--|
| 1 | 56 Ernst Otto, Maler in Zürich, S. v. Georg Gottlieb,
gew. Papierhändler († 70), aus dessen II. Ehe mit
Helene Klara Diersch aus Kassel († 59); B. v. 2. |
|---|--|

Nr. Geb.

- 2 859 (Ludw. Alfred Walter, Buchhalter in Sidney, B. v. 1.
 3 67 (Elsa Luise Smith aus Guildford, c 86.
 4-5 87 Alfred Otto. — 89 Fritz Walter.

409. **Leuenberger** B aus Reisiswil. 1893.

- 1 51 Elise Friedli a. Bannwil, W. v. Johann Ulrich,
 S. v. Jakob und Barbara Horrisperger, Amts-
 notar († 09).
 2 74 (Ernst Rudolf, Sekretär b. d. Kreis-Telegr.-
 Direktion.
 3 80 (Maria Anna Rämi aus Madiswil, c 08.
 4 10 Anna Margaretha.
 5-6 75 (Lina, Fr. Keller C 2). — 77 Hans. — 82
 Ernst Friedrich, Landwirt in Argentinien.

410. **Leuenberger** C aus Dürrenroth. 1897.

- 1 60 (Friedrich, Lehrer an der Sulgenbachschule.
 2 63 (Elise Glauser a. Möttschwil, c 88.
 3-6 89 Johanna. — 90 Friedrich, Pfarrer in Buch-
 holderberg. — 93 Gertrud. — 02 Hans.

411. **Leuenberger** D aus Melchnau. 1909.

- 1 59 (Gottl. Oskar, Beamter der Oberzolldirektion, W.
 v. Elisabeth Spycher geb. Egli († 08).
 2 83 (Luise Magdalena Fivian a. Köniz, c 10.
 3 11 Oskar Edwin.

412. **Leuzinger** A aus Glarus. 1860. Schuhmachern.

- 1 58 Mathilde Stegmann a. Eriz, in Genf, W. v. Alb.,
 Chemiker († 94), S. v. Joh. Jak., gew. Handels-
 mann († 89), und der Seraphine Luise Schnell
 aus Burgdorf († 83).
 2 86 (Bruno René, Zahnarzt in Genf.
 3 88 (Germaine Marie Hel. Delphin a. Carouge, c 11.
 4 12 Pierrette Beatrice Henriette.
 5 88 Hans Edgar. — 90 (Hilda Beatrice, c 09 mit
 Phil. August Ferdinand Joannot, Kaufmann
 aus Les Brenets).

413. **Leuzinger** B aus Netstal. 1898. Schiffleuten.
Nr. Geb.

- | | | |
|-----|-----|--|
| 1 | 859 | } Emil Robert, S. v. Rudolf u. d. Maria Margar.
Elisab. Allemann, Handelsm.; B. v. Fr. Rüetschi 14. |
| 2 | 66 | |
| 3-5 | 98 | Rosa Martha. — 99 Henriette Dora. — 02
Walter Robert Rudolf. |

414. **Lichtensteiger** a. Buchen b. Oberuzwil. 1892.

- | | | |
|-----|----|---|
| 1 | 45 | Rosa Albertine, VSchw. von König B 1, MSchw.
v. Dick a 5, W. v. Wilhelm, Handelsmann († 95). |
| 2 | 75 | f Guido Wilhelm, Beamter. |
| 3 | 75 | l Margarita Julie Kohler a. Roggwil, c 01. |
| 4-7 | 02 | Gertrud Rosa. — 05 Elsa Julia. — 07
Erika Renée. — 09 Ruth Frieda. |
| 8 | 82 | Emma Rufer a. Mattstetten, W. v. Ernst
Wilhelm, Bankangestellter († 13). |
| 9 | 82 | f Paul Wilhelm, Kaufmann. |
| 10 | 81 | l Frieda Meister a. Herbetswil, Solothurn, c 06. |
| 11 | 10 | Hedwig Rosa. |

415. **Liebi** aus Seftigen. 1878. Pfistern.

- | | | |
|-----|----|--|
| 1 | 52 | Maria Luise, Schw. v. Knuchel 1, W. v. Jakob
Friedrich, Lehrer an der Staldenschule († 06). |
| 2 | 76 | } Rudolf Friedrich, Angestellter der Kasernen-
verwaltung. |
| 3 | 79 | |
| 4-6 | 08 | Friedrich Rudolf. — 09 Paul Arthur. —
11 Ernst Walter. |
| 7 | 88 | Maria Berta, Buchhalterin. |

416. **Liechti** a. Landiswil. 1865. Metzgern.

- | | | |
|---|----|---|
| 1 | 58 | Anna Elisa Pauline, Erzieherin, T. v. Friedrich
Christian, Spengler († 68), und der Anna Elis.
Reußer aus Äschlen, K. Oberdießbach. |
|---|----|---|

417. des **Ligneris** aus München. 1899.

Nr. Geb.

- 1 844 Elisabeth Maria Dorothea, geb. Möller, W. von Maximilian Joseph August Theodor Emil Marie Esprit Anton († 94), in Lausanne.
- 2 82 | Maximilian Joseph August, Arzt in Tränsvaal.
- 3 89 | Emilie Angèle Mingard aus Chapelle s. Moudon, c 12.

418. **Limacher** a. Flühli (Luzern). 1912. Zimmerleuten.

- 1 70 | Franciscus Jos. Kaspar, Dr. med., Arzt.
- 2 74 | Marie, T. v. Zimmermann A 1, c 98.
- 3-4 900 Maria Josefa Elisabeth. — 05 Franz Werner.

419. von **Linden** aus Stuttgart. 1856. Distelzwang.

- 1 41 | Friedr. Rudolf Franz Hugo, gew. Stadtingenieur, Burgerrat, S. v. Ludwig Ernst Heinrich Franz, eidg. Oberst und Direktor der eidgen. Pferderegie († 89), u. d. Marie Henriette, Schw. von Tscharner 25 († 92); B. v. W. von Wattenwyl b 19 etc.
- 2 48 | Marie Emilie De Lessert a. Aubonne, Cossonay und Genf, c 73.
- 76 (Henr. Mar. Paul. Emilie, c 05 m. Ferd. Marie Karl Ludw. A. F. von Schumacher, Ingen., aus Luzern). — 81 (Mar. Gabr. Pauline, c 01 mit K. F. X. H. W. von Reding-Biberegg, aus Schwyz).

420. **Lindt** a. Windecke bei Hanau u. a. Nidau. 1820.

Mittellöwen.

- 1 31 Amalie Eugenie Salchli a. Aarberg, W. v. Joh. Rudolf, Apotheker († 93), S. v. Joh. Rudolf, gew. Dr. med., Arzt († 51), und der Rosalie Elisabeth, VSchw. v. Brunner A b 1; VB. v. 7, 12, 13 etc., VBS. v. 33 etc.
- 57 (Anna, c 97 mit Charles Antoine Nourrisson, Fabrikdirektor, aus Genf).

- | Nr. | Geb. | | |
|-------|------|---|--|
| 2 | 867 | Ludwig August, Apotheker. | |
| 3 | 73 | Lina Mathilde, HSchw. v. Rüfenacht <i>a</i> 1,
Schw. v. 14, c 95. | |
| 4-6 | 96 | | Elisabeth Amélie. — 98 Marie Lina. —
05 August Rudolf. |
| 7 | 60 | Wilhelm, Prof., Dr. med., Arzt, S. v. Wilhelm,
Dr. med., Arzt, B. v. 1 etc. († 99), u. der Marg.
Charlotte Henriette, VSchw. v. Simon <i>a</i> 2 († 08);
B. v. 12, W. Lauterburg <i>b</i> 38, Fr. Rüttimeyer 5;
BS. v. 1 etc. | |
| 8 | 62 | | Karol. Maria Alphons. Tschudi a. St. Gallen, c 91. |
| 9-11 | 92 | | Wilhelm Hans. — 93 Robert Karl. — 95 Ala
Frida. |
| 12 | 63 | | Therese, Schw. v. 7. |
| 13 | 67 | Gottl. Walter, Kaufmann, S. v. Joh. Paul, Dr. jur.,
Fürspr. († 97), B. v. 1 etc., u. der Friederika
Johanna Elisa, BT. v. Blau 1 etc. († 95); B. v. 18,
19 etc., MB. v. Jäggi 22, BS. v. 1. | |
| 14 | 75 | | Martha Elisabeth, HSchw. v. Rüfenacht <i>a</i> 1, Schw.
v. 3, c 98. |
| 15-17 | 900 | Martha Madeleine. — 04 Paul Eduard Walter. —
08 Albert Paul. | |
| 18-19 | 72 | Otto Hermann, Fürsprecher, Gemeinderat, B.
v. 13. — 76 Dora Elisabeth, Schw. v. 13. | |
| 20 | 67 | Werner, Kaufmann in Rio de Janeiro, Brasilien,
gesch. v. Alice Marques dos Santos, a. Rio de
Janeiro, S. v. Otto, Dr. phil., Apotheker in Aarau
(† 96), u. der Valerie Katharina Lina Meißner
aus Basel († 92); B. v. 23, 30. | |
| 21 | 65 | | Marianne Tanner geb. Vonwiller, c 05 (III. Ehe). |
| 22 | 68 | Marie Marques dos Santos aus Rio de Janeiro.
Abgesch. II. Ehe von Werner, Kaufm. (s. 20). | |
| 23 | 68 | Rolf, Dr. med., Arzt in Aarau; B. v. 20 etc. | |
| 24 | 72 | Albert, Klara Amsler a. Schinznach u. Aarau, c 95. | |
| 25-29 | 95 | Rolf Otto. — 96 Otto. — 99 Helene Martha.
04 Bernhard Werner. — 05 Klara Mina. | |
| 30 | 73 | Otto Kurt, Versicherungsbeamter in Zürich; B.
v. 20 etc. | |
| 31 | 73 | | Emilie Theresia Drossel a. Frankfurt a. M., c 98. |
| 32 | 99 | Elsa Mathilde. | |

Nr. Geb.

- 33 849 Cäcilie Luise Anna Ris aus Burgdorf, W. von Franz, Ingenieur und Stadtpräsident († 01), S. v. Friedrich Albert, Handelsmann († 89), und der Rosa Karoline, VSchw. v. Simon b 1 († 76); B. v. 36, W. Wäber a 1, W. Häberli 1; VBS. v. 1 etc. 73 (Anna Margareta, c 99 mit Dr. Eduard Dunn, Zahnarzt aus London.) — 75 (Anna Dorothea, c 11 mit Dr. med. Karl Theod. Willy Meiner, Arzt a. Lötzen, Preussen).
- 34 86) Franz Hans Georg, Fürsprecher.
- 35 90) Pepita Olga Carlitta, T. v. Gerster A 14, c 12.
- 36 46 Ernst, gew. Direktor d. mech. Seidenstoffweberei, Burgerrat, B. v. 33; W. v. Marie Adele Math. Ris aus Burgdorf, MSchw. v. 34 († 94).

421. **Lips** aus Meinisberg. 1896.

- 1 49) Karl Georg Ferd., Lithograph, Burgerrat.
- 2 58) Anna Elisabeth Schär aus Leimiswil, c 96.
- 3 97 Hans Karl Alexander.

422. **Löbel** zugeteilt 1861. Kaufleuten.

- 1 44 Johann Friedrich, Gipser in Amerika.

423. **Locher** aus Hasle bei Burgdorf. 1862. Pfistern.

- 1 72 Ernst, Kaufmann in Lugano, S. von Heinrich Christian Johann, gew. Handelsmann († 07), u. der Elise, Schw. v. Nydegger 1 († 97); B. v. 2, 6-7; BS. v. 9.
- 2 78) Eduard, Briefmarkenhändler; B. v. 1.
- 3 88) Wilhelmine Maria Schmidl aus Gaubitsch (Niederösterreich), c 05.
- 4-5 06 Ludwig. — 09 Elsa.
- 6 80 Helene. — 83 (Hanna, c 13 mit Rud. P. Linder, Kaufm. a. Haan, Preußen).
- 7 87) Paul, Ingenieur, B. v. 1 etc.
- 8 86) Maria Margaritha Ueltschi a. Oberwil i. S. c 12.

Nr. Geb.

- 9 843 { Johann Karl, Kaufm., Orgelinspektor, S. v. Joh.
Felix († 63), u. d. Luise Charlotte Benigna Weber
aus Ins († 77); VB. v. 1.
- 10 50 { Wilhelmine Emma Buß aus Kirchberg, c 70.
71 (Charlotte Eugenie Emma, c 98 mit Franz
Louis Schüle, Ingen., Prof. am Polytechni-
kum, aus Genf).
- 11 73 { Felix Hermann, Kaufmann.
- 12 79 { Emma Bürki a. Langnau, c 06.
- 13 82 { Moritz Emil Felix, Kaufmann in Oakland,
Kalifornien.
- 14 94 { Frieda Charlotte Tehea Tetuanui Gooding
a. Payete Tahiti, c 12.
- 15-16 84 Berta Elise Margar. — 90 Lydia Emma.

424. **Löhnert** aus Plauen in Sachsen. 1903.

Mittellöwen.

- 1 43 Hermann August Moritz, gew. Lehrer am städt.
Gymnasium.

425. **Lombach** aus dem Oberland. 1445—1648.

Mittellöwen.

- 1 17 Franziska Raphaela Januaria Russo aus Neapel,
W. v. Franz Sigmund, Oberstlieutenant in neapol.
Diensten († 52), abwesend.

426. **Lörtscher** aus Spiez. 1879.

Webern.

- 1 36 { Karl Samuel, Christians, Uhrmacher.
- 2 47 { Anna Barbara Herren aus Mühleberg, c 01
(II. Ehe).
Aus I. Ehe mit Marg. Magdal. Lenz aus Biglen
(† 98):
- 3 67 { Rud. Nikl. Otto, kant. Armeninspektor.
- 4 74 { Johanna Margarita Ritschard aus Aarmühle
und Unterseen, c 94.
- 5-7 95 Johanna Helene Margarita. — 01 Gertrud
Elisabeth. — 04 Hans Otto.

427. **Ludwig** aus Ellighausen und Erlach. 1835 durch
Schenkung. Pfistern.
Nr. Geb.
- 1 818 Friederika Marg. Frei a. Münsingen, in N.-A., W. v.
Alb. Emanuel († 80), S. v. Em., Pfarrer am Münster
(† 67), u. d. Joh. Marg., VSchw. v. Haller A 47 etc.
(† 53); VB. v. 4, 34 etc., MB. v. Flügel a 18 etc.
- 2-3 48 David Gottfried Emanuel, Agent in Amerika.
— 52 Frank Paul, Lehrer in Amerika.
- 4 48 {Heinr. Eman., Ingenieur in Amerika (sei † 07), S. v.
Franz Gottl. Emanuel, Inseprediger († 87), B. v.
1 etc. u. der Rosina Albertine Fanny Schärer aus
Wädenswil († 03), MSchw. v. Steck A b 1 etc.;
- 5 53 {Katharina Kunz a. Erie, Pennsylvanien, c 73.
6 74 Fanny Alma.
7 75 {Emanuel Rudolf, Ingenieur in Petersburg,
Florida, U. S. A.
8 76 {Henriette Abresch aus Darmstadt, c 98.
9 98 Erika Wilhelmine.
10 77 Charlotte.
- 11 50 Charlotte Margarita Fanny, Schw. v. 4.
12 59 Süsette Schultheß aus Stäfa, Zürich, W. v. Hans
Rudolf Otto, Drogist in Kehrsatz, B. v. 4 († 08).
- 13 81 {Otto Emanuel, Buchhalter.
14 92 {Ida Moser a. Herbligen, c. 11 (II. Ehe).
Aus I. Ehe mit Marta Giovanna Pagnamenta
a. Frasco, Tessin († 08):
15 08 Hans Rudolf Otto.
16 Aus II. Ehe: 12 Hans Werner Theodor.
- 17-18 83 Fanny Luise Anna. — 84 Gerhard.
19 86 {Hans, Tierarzt in Courtepin, Freiburg.
20 91 {Marguerite Volmar a. Münchenwiler, c 12.
21 13 Binia.
- 22-23 88 Max. — 89 Berta Martha.
24 57 {Karl Friedrich Hermann, Handelsmann, B. v. 4.
25 61 {Emilie, Schw. v. Studer a 1, c 83.
85 (Dora, c 06 mit Jean Georges Albert Guye,
Arzt a. Petit-Bayard).
- 26-31 86 Hermann Werner. — 87 Martha Helene. —
89 Eman. Heinrich. — 90 Franz Hermann. —
93 Emanuel Franz. — 98 Gerhard.

Nr. Geb.

- 32-33 861 Johanna Sophie Berta in Genf. — 64 Emanuel
Rudolf Wilh., Pfarrer in Rochester (verheiratet).
- 34 62 Emanuel Gottfried, Pfarrer in Biel, S. v. Franz
Samuel Gottfr., Prediger am Burgerspital († 89),
B. von 1 etc., und der Fanny Marie Henriette
Adele Neuhaus a. Biel († 03); B. v. 40, 43-44;
VBS. v. 2, 4 etc.
- 35 68 Monika Stähelin aus Basel, c 88.
- 36-39 89 Gottfried, Pfarrer in Diesbach b. Büren. —
90 Johannes, stud. med. — 93 Max. — 98
Eduard Peter.
- 40 64 August Karl Martin, Landwirt in St. Louis,
Missouri, Nordamerika, B. v. 34.
- 41 69 Lillie Sanders aus Belleville, Illinois, c 87.
- 42 88 Regina Anna Mathilde.
- 43-44 65 Karl, Bandagist, abwesend. — 68 Karoline
Margarita Johanna.

428. **Luginbühl A** aus Äschi. 1866. Pfistern.

- 1-6 57 Luise Ida Elisabeth, Lehrerin, T. v. Johann Jak.,
Adj. d. Stadtingenieurs († 04), u. der Elisabeth
Wahli a. Bolligen († 89). — 58 Ernst, in Colorado.
61 Emil, in Arlington, Oregon. — 64 Otto, in
Washington. — 66 Christine Maria Martha. —
70 Cäcilia Elisabeth Lydia.

429. **Luginbühl B** aus Eichli b. Münsingen. 1870.
Pfistern.

- 1 62 Wilh. Barbara Sommerhalder a. Burg, Aargau,
W. v. Joh. Theodor, Handelsm. († 99), S. v. Joh.
Bendicht Theodor († 96), Handelsm. u. d. Anna
Maria Weber a. Geuensee, Luzern († 90), B. v. 8, 9.
- 2 84 Walter Theod., Elektrotechniker in Menziken.
- 3 87 Emma Ottilie Weber aus Menziken, c 09.
- 4-5 10 Walter Werner. — 12 Erna Emmy.
- 6-7 86 (Mina Johanna, c 09 mit Emil Adolf Gygax,
eidg. Beamter aus Seeberg). — 90 Arthur
Erwin. — 95 Marguerite Helena.
- 8 55 Karl Johann, in Amerika, B. v. 1 etc.

Nr. Geb.

- 9 866 { Sam. Friedr. Ernst, Handelsm. in Walkringen,
B. v. 1 etc.
10 69 { Luise Lehmann aus Langnau, c 89.
11-14 91 Ernst Theodor. — 92 Samuel Werner. —
96 Luise Hildegard. — 01 Maria Lydia Klara.

430. **Luginbühl C** aus Äschi. 1901. Kaufleuten.

- 1 59 Ida, Schw. v. Gerber B 8 etc., W. v. Joh. Friedr.,
gew. Fürsprecher in Langenthal († 97).
2-4 88 Friedrich. — 88 Anna. — 90 Gertrud.

431. **Lüps** aus Zug. 1908. Schmieden.

- 1 68 Marie Luise Hofstetter, Abgesch. des Ernst Willy
Julius.
2-5 88 Joh. Wilh. Alex. Julius Ernst. — 90 Math.
Maria Luise Clasina Berta. — 92 Anna Elisab.
Martha u. Kurt Goswin Heinrich, Zwillinge.

432. **Lüscher A** aus Seon. 1889 durch Schenkung.
Schmieden.

- 1-2 69 Maria Elise Anna, Lehrerin, T. v. Joh. Albert,
Rektor d. städt. Progymnasiums († 11) und der
Maria Galli aus Deitingen, Solothurn († 86). —
76 Albert, Fürsprecher.

433. **Lüscher B** aus Oberentfelden. 1892.

- 1 56 Maria Stauffer a. Unterentfelden, Aargau, W. v.
Gottfried, Lederhändler († 900), B. v. 6.
2 81 | Hans Alex. Gottfried, Maler.
3 81 | Lina Mühlethaler aus Bollodigen, c 05.
4-5 07 Adelheid Gertrud. — 09 Gottfr. Alexander.
82 (Ottilie Frida Marie, c 06 mit Arnold Zehnder,
Bankbeamter aus Suhr b. Aarau).
6 54 | Emil, Lederhändler, B. v. 1.
7 58 | Anna Berta Hofer aus Brittnau und Zofingen,
Aargau, c 81.
82 (Anna Berta, c 08 mit Hans Karl Arn. Trüeb,
Fürsprecher aus Horgen).

Nr.	Geb.
8	883 (Paul Emil, Kaufmann.
9	81 (Selma Theresa Tueski aus Liverpool, c 05.
10	05 Ernst Paul Emil.
11-14	87 Arthur, Kaufmann. — 93 Ida Berta. — 95 Helene. — 98 Olga Lydia.

434. von **Luternau** aus Luternau, Luzern. 1429—1576.

Ober-Gerwern.

1	42 (Karl Heinr. Gottfried, Pfarrer in Augusta, Mis- souri, S. v. Friedrich, Obergerichtsschreiber († 52) und der Maria Magd. v. Sinner († 81), VB. v. Fr. Henzi c 14.
2	45 Berta Cäc. Math., VBT. v. Morell 1 etc., c 70.
3	75 Hans Rudolf.
4	19 Friedr. Wilhelm, Schuhmacher, ausgewandert.

435. **Lüthardt**. 1554—1595. Ober-Gerwern.

1	58 Lina Cäcilia, T. v. Karl Rud., Koch und Kost- geber († 75), u. d. Elisabeth, v. Schw. v. Jäggi 39 († 900) etc.; Schw. v. 2.
2	63 (Christ. Friedrich Rudolf, gew. Pfarrer in Erlach.
3	64 Berta Elisabeth Stucki a. Münsingen, c 92.
4-6	93 Gertr. Elisabeth. — 94 Dora. — 95 Agnes.

436. **Lüthy** A aus Rüderswil. 1906.

1	73 (Friedrich, Kantinenwirt in der Kaserne Bern.
2	73 (Sophie Mägli aus Oberbipp, c 01.
3	03 Gertrud.

437. **Lüthi** B aus Innerbirrmoos. 1911.

1	43 Emanuel Ludwig, gew. Lehrer am städtischen Gymnasium, W. v. Anna Elisabeth Falb († 03).
---	---

438. **Lütschg** aus Mollis. 1867. Metzgern.

Nr. Geb.

- 1 841 Jakob, gew. Waisenvater, S. v. Matth., W. III. Ehe
v. Adelh. Fanny Cäcilie, H Schw. v. König A b 6 († 09).
- 2 Aus II. Ehe mit Charlotte Rosa Berta, Schw. v.
König A b 3 († 68): 68 Elisa Berta.
Aus III. Ehe:
- 3 70 f Rud. Gustav Adalbert, Instrumentenfabrikant.
- 4 74 f Maria Martha Pochon aus Cortailod, c 95.
- 5-6 97 Viola Martha. — 900 Vera Erika.
- 71 (Anna Johanna Cäcilia, Fr. Schüpbach 2).
- 7 72 Friedrich Otto, Adjunkt b. d. schweiz. Landes-
hydrographie.
- 8 78 f Johanna Math. Lötscher a. Doppelschwand,
Luzern, c 97.
- 9-12 98 Johanna. — 99 Otto. — 06 Walter Alfred. —
08 Rolf.
- 13-16 74 (Luise Martha, Fr. Buchmüller 8). — 77 Jo-
hanna. — 83 Jakob, Dr. med., Arzt. —
87 Traugott. — 90 Gerhard.

439. **Lutstorf**. 1457—1621.

a. Pfistern.

- 1 48 Luise Maria, T. v. Jakob, Wagner († 78), u. d.
Ros. Marg. Wüthrich († 64), in Niederbipp, Schw.
v. 2, 9.
- 2 49 f Karl Eduard, Maler, B. v. 1 etc.
- 3 59 f Christiana Berta, M. v. Winterlig 1, c 83.
- 4-8 87 Georg Eduard Robert. — 89 Elise Mina. —
91 Friedrich Gottlieb. — 93 Heinr. Theodor,
Bankangestellter. — 02 Hedwig Gertrud.
- 9 55 Karl Robert, Schreiner, in Brasilien, B. v. 1 etc.

b. Schmieden.

- 1 57 Lina Walter aus Wohlen, W. v. Karl Otto, Archi-
tekt († 08), S. v. Karl Ludwig, Geschäftsmann
(† 90), und der Maria Richard aus Wynau († 91).
- 2 79 f Max Walter, Architekt.
- 3 84 f Hedwig Studer aus Thun, c 07.
- 4-5 08 Dora. — 11 Otto Rudolf.
81 (Anna, Fr. Gräub 4).

Nr. Geb.

- 6 865 (Friedr. Bernh. Ernst, Pfarrer in Guggisberg, S. v.
Friedr. Eman. Ed., Postsekr. († 97), a. I. Ehe mit
Adele Tissot Daguette († 67); MBS. v. Brügger 1.
7 73 Marie Charlotte Klara, T. v. Meyer E 1, c 03.
8-9 04 Bernhard. — 06 Hanna Klara.
10 88 Paul Edgar, stud. jur., S. v. Friedrich Emanuel
Ed. (s. 6) aus III. Ehe mit Marie Cecile Clottu
geb. Roulet aus Cornaux († 03).

440. **Lutz** aus Rheineck. 1559.*a. Affen.*

- 1 . . Rahel Emma Marie Cartny a. Helvetia, W.-Vir-
ginia, W. II. Ehe v. Karl Emanuel, Kantonsbau-
meister († 87), VB. v. 7, VHB. v. 12, MB. v. Brug-
ger 1 etc., Wildbolz a 13.
Aus I. Ehe mit Verena Maria Margar. Schenk
aus Signau († 64):
2-6 34 Karl Emanuel, in N.-A., W. v. Sus. Studer
aus Unterschlatt, Thurgau († 64). — 46 Anna
Lucia Mathilde. — 49 Joh. Barb. Angelika.
Aus II. Ehe: 73 Rahel Mildret. — 75 Eug. Adolf.
7 63 Selma Ida Jünger a. Neusellerhausen, Sachsen,
W. v. Adolf Vincenz, Xylograph in Leipzig († 96),
S. von Ludwig Albrecht, Förster († 66), u. der
Anna Elisabeth. Bürki († 87); BS. v. 1 etc.
8-11 89 Karl Felix, Postbeamter. — 91 Luise Joh. —
92 Herbert Arnold, Mechaniker. — 94 Jenny
Martha.
12 50 Eugen, Handelsm. in Bukhannon, W.-Virginien,
S. v. Eugen Adolf, Amtsnotar († 82), u. d. Maria
August. Moser a. Rüderswil († 97); HBS. v. 1 etc.
13 . . Anna Birdy Bassell, c 77.
14 79 Marie Augustine.

b. Zimmerleuten.

- 1-2 52 Karl Samuel Gustav, engl. Pfarrer in Weimar,
S. von Bernhard Alexander, Handelsmann in
Brüssel († 73) aus dessen II. Ehe mit Maria Ka-
tharina Karolina Studer aus Thun († 73); BS. v.
5 etc. — 61 Joh. Wilhelm, in Newark (verh.), B. v. 1.

Nr. Geb.

- 3-4 861 Helene Elisabeth Berta, T. v. Franz Wilh., Angestellter in Brüssel († 93), u. der Luise Mouron aus Chardonne, Kt. Waadt († . .), BT. v. 5. — 63 Alice Margareta, Schw. v. 3.
- 5 43 Elisabeth Jaggi aus Gsteig b. S., Schw. von W. Christen B 1; MSchw. v. Fetscherin a 2; W. von Friedrich, Pfarrer in Zimmerwald († 82), S. v. Joh. Sam., Prof. d. Theologie († 44), u. der Rosa Elisabeth, VSchw. v. Ziegler A 1 († 33); VB. v. 1-4.
- 6 62 Luise Karoline, T. v. Samuel Rudolf, Geometer, Beamter des eidg. topogr. Bureaus († 96), u. der Julie Albertine Luise, VSchw. von Henzi c 1 etc. († 03); Schw. v. 7.
- 7 60 Anna Lina Boß, geb. Hiltbrunner, W. v. Theod. Rudolf Wilhelm, Metzgermeister († 04); B. v. 6.
- 8-14 52 Mathilde, T. v. Gustav, Handelsmann in Rio de Janeiro († 91) und der Mathilde Oberteuffer aus Herisau († 93). — 53 Helene. — 54 Gustav, Dr. med., Arzt in Honolulu. — 55 Adolf. — 57 Friedrich Eugen. — 65 William Robert. — 72 Arnold Octavio.
- 15 56 { Friedrich Eduard Emil, Elektrotechniker, S. v. Eduard, Fürsprecher († 79) und der Maria Luise, Schw. v. Tribolet 1 etc. († 10); B. v. 22, 24.
- 16 57 { Karol. Henriette Favre a. Bonvillars, Waadt, c 83.
- 17 83 { Alfred Emil Eduard, Techniker in Amerika.
- 18 85 { Hermine Teucher a. Frauenfeld, c 06, gesch. 11.
- 19 06 Robert Henri.
- 20-21 87 Lina Marie Luise, Lehrerin in Port b. Nidau. — 92 (Anna Albertine Karoline, c 13 mit Joh. Schmid, Kaufmann aus Trasadingen). — 95 Marguerite Helene Henriette.
- 22 58 Albrecht Heinrich Robert, Bierbrauer in Brasilien, B. v. 15 etc.
- 23 06 Eugen Lothar, Albrecht Heinr. Robert, zugeprochen von Rosalina Luise Storrer aus Curityba, Brasilien.
- 24 60 Anna Mathilde Karoline, Malerin.

Nr. Geb.

- 25 862 { Max, Hafnermeister, S. v. Franz Friedrich Willh.,
gew. Hafnermeister († 86), und der Sophie Elise
Scheller aus Lenzburg († 92); B. v. Fr. Körber 1;
VBS. v. 28 etc.
- 26 71 Rosa Margarita Johanna, T. v. Hermann 6,
c 11 (II. Ehe).
Aus I. Ehe mit Maria Rosa Kalt, von Leidikon,
Aargau († 99):
- 27 94 Paul Franz.
- 74 (Sophie Emma, Schw. v. 25, c 10 mit Joh. Jak.
Scholl, Bureauangestellter aus Pieterlen).
- 28 69 { Adolf, Fürsprecher in Interlaken, S. v. Theophil,
Hafnermeister in Montilier bei Murten († 02), u.
der Katharina Rosina Bürki a. Muri († 07); B. v.
34–35; MBS. v. W. Merz A 5; VBS. v. 25 etc.
- 29 78 Anna Maria Ämmer a. Matten b. Interlaken, c 99.
- 30–33 900 Werner. — 02 Leo Heinrich. — 02 Luise
Rosa Erika. — 07 Johanna Adelheid.
- 34 74 Ida, in Gunten, Schw. v. 28.
- 35 75 | Karl Rudolf, Graveur in Biel; B. v. 28 etc.
- 36 81 | Frieda Maria Ris aus Lyß, c 07.
- 37 09 Theophil Paul.

441. Maag aus Oberglatt (Zürich).

a. Schmieden. 1875.

- 1 65 { Otto Rudolf, Bankangestellter in Thun, S. von
Kaspar, Handelsschneider († 87), u. der Marie
Elisab. Zimmermann a. Wattenwil († 01); B. v. 4.
- 2 81 Walpurga Merkle aus Weißenhorn, Bayern, c 07.
- 3 10 Helene Walpurga.
- 4 79 Gottfried, Zinkograph in Sachsen, B. v. 1.

b. Aufgenommen 1891. o. G.

- 1 51 Anna Maria Eggimann aus Sumiswald, W. von
Jakob, Metzger († 91), gew. Kaffeewirtin.
- 2–4 81 Frida Martha, Ladentochter. — 82 Franz
Rudolf, Mechaniker — 83 Maria Berta, Bro-
deuse in Zürich.

442. **Mader.** 1600. Schmieden.

Nr. Geb.

- 1 824 Ludwig Karl Rudolf, Kaufmann im Ausland, S. v. Rudolf Jakob († 52).
- 2 67 Rudolf Friedrich, Abwart des bern. Orchester-vereins, S. v. Johann Friedrich Sebastian, Messerschmied († 80), VBS. v. 1 etc., u. d. Maria Mathys, geb Blank, aus Tägertschi († 95).
- 3 66 Henriette Rufener a. Blumenstein, c 90.
- 4 90 Maria Rosa.
- 5 97 Marie, T. v. Elise Adele (c 01 mit Primus Schmid, Gipsler und Maler aus Zeihen, Aargau).

443. **von Mandach** a. Schaffhausen. 1881. Distelzwang.

- 1 45 Julia Magdalena, in Oberhofen, T. v. Wattenwyl a 3, W. v. Joh. Konrad († 77).
- 2 70 Joh. Konrad, Dr. phil.
- 3 84 Anna Maria Laure, T. v. Wattenwyl b 77, c 06.
- 4 71 Bernhard Friedrich, Augenarzt.
- 5 89 Margaretha Katharina Sprecher aus Maienfeld, Küblis und Chur, c 10.
- 6-7 12 Magdalena Elisabeth Helene. — 13 Anne Marie.
- 8 73 (Maria Elisabeth, c 09 mit Pierre de Loriol, Fischzüchter a. Etoy). — 75 Louise Blanche.

444. **Mantel** zugeteilt 1861. Schmieden.

- 1 70 Franz Johann Markus, Maler, abwesend, S. der Anna Maria Magdalena, M. v. Plüß a 4 etc., T. d. Johann, Spengler († 59) aus dessen II. Ehe mit A. Maria Fink a. Bütigen († 86).

445. **Manuel.** 1488. Ober-Gerwern.

- 1 16 Anna Maria Elisabetha Johanna, T. v. Albrecht Friedrich, Gutsbesitzer in Philadelphia († 50), u. d. Anna Maria Flemming a. Kingston († . .), Schw. v. 2 etc.; VBT. v. W. Fischer A 12.
- 2-3 18 Emma Maria. — 20 Henriette Isabella.

Nr. Geb.

- 4 . . Elisabeth Boyer a. Hatfield, Pennsylvanien, W. v. Alb. Friedrich, in Lansdale, Pennsylvanien († 74), B. v. 1.
- 5-7 871 Johanna Anna Maria. — 72 Ulysse und Harry Wilson, Blumenzüchter in Hatfield, U.S.A., Zwill.
- 8-10 31 Elisabetha Maria, Schw. v. 1 etc. — 36 Thomas Wilhelm Heinrich. — 38 Viktoria Friederike.
- 11-13 37 Heinrich Albrecht, S. v. Gottl. Rudolf Albrecht, Kaufmann in Soerabaya, Java († 55), a. II. Ehe mit Charl. Elis. Luise van Lynden († 78); VBS. v. 14. — 39 Margareta Henriette Charlotte. — 42 Julius Peter; alle 3 in Holland.
- 14 63 Henriette, Schw. v. Manuel 23, W. II. Ehe v. Gust. August, Fabrikdirektor in Neuhausen († 03), S. v. Karl Beat Rudolf, Offiz. in neapol. Diensten († 48), u. der Sophie v. Struve aus Regensburg († 64); VBS. v. 11-13 etc.
Aus I. Ehe mit Katharina Amalie Maria Ortlieb aus Freiburg i. B. († 98):
- 15 70 { Karl Rudolf, Administrator, Abgesch. v. 17.
- 16 79 { Emma Amalia Hedwig Falk aus Garnikau,
Preußen, c 08 (II. Ehe).
- 17 74 Maria, Schw. v. Manuel 23, Abgesch. I. Ehe v. Karl Rudolf (s. 15).
Aus I. Ehe:
- 18-21 900 Margarita Elisabeth. — 01 Friedr. Gustav. — 02 Alberigo Paul. — 05 Sofie Lili.
- 22 71 Albrecht Niklaus, in Marmirola, Italien.
- 23 66 Elisabeth, T. v. Albrecht Karl Paul, Bankkassier in Basel († 08), u. der Salome Elisabeth Preiswerk aus Basel († 99); Schw. v. 24, W. Manuel 14, Fr. Manuel 17, HBT. v. 26 etc.
- 24 72 { Karl, Industrieller, B. v. 23 etc.
- 25 79 { Nina Bolschakoff aus Moskau, c 08.
- 26 53 { Friedrich Alfred, Kaufmann, S. v. Christ. Friedr.,
Kreisförster († 91), aus II. Ehe mit Ida Sophie
Meyer a. Burgdorf († 95), B. v. 28, VHB. v. 23 etc.
- 27 54 Elise Geiser aus Langenthal, c 95.
- 28 55 Klara Elisabeth Maria, Schw. v. 26 etc.

Nr. Geb.

- 29-31 847 Rudolf Ludwig Ernst, Dr. jur. Oberrichter, S. von Niklaus Rudolf, Dr. med. († 86), und der Maria Henriette Amalie Luise, MSchw. v. König A b 1 († 86). — 58 Johanna Cäcilia Luise. — 62 Lina Adelh. Hildegard, Sekundarlehrerin.
- 32 . . Wendelina Henr. Broedelet aus u. in Amersfoort, Holland, W. von Albert Rudolf Arnold († 88), S. von C. Ludw. Konr. Johann, gew. Offizier in niederländ. Diensten, u. der Eleonore Liefrink aus Holland; B. v. 36.
- 33-35 64 Wendelina Henriette, Lehrerin. — 65 Karl Cornel. Joh. Ludwig, Lehrer. — 68 Cornelius Jakob Christian, Militär; alle in Holland.
- 36 17 Dorothea Joh. Petronella, in Amersfoort, Schw. v. 32.

446. **Marbach** aus Oberwichtlach. 1891. Schmieden.

- 1 52 Friedrich, Baumeister, gesch. 11 von Margret Marschall, Abgesch. Rostetter aus Außerferrera, Graubünden († 13).
Aus I. Ehe mit Marie Ros. Ruepp aus Sarmenstorf, Aargau († 03):
78 (Berta Sophie, Fr. Geiger 2).
- 2 79 Paul Arnold, Architekt.
- 3 77 Martha Lina verw. Schaffroth geb. Horn, c 05.
- 4-5 06 Arnold Theodor. — 09 Marta Elisabeth.
82 (Frida Klara, c 04 mit Gottlieb Karl Koller, Architekt, aus Wildhaus).
85 (Math. Martha, Fr. Flückiger A a 23).
- 6 94 Elsa Hedwig.

447. **Marcuard** aus Peterlingen u. Iferten. 1805—1824.
Metzgern.

- 1 45 Ludw. Adolf Friedrich, in Florenz, S. v. Friedr. Ludwig, Major in neapol. Diensten († 78), u. der Elis. Sophie Henr. Wagner († 74); B. v. 2, Fr. v. Jenner 3; MSchwS. v. Ernst 26, VBS. v. 7 etc.

Nr. Geb.

- 2 854 Mar. Magd. Elisabeth Curchod a. Lausanne, W. v. Alb. Eugen Heinr., Bankier, B. v. 1 etc. († 05).
- 3-6 76 (Elise Luise Theresa, c 01 mit Alphons Philipp Dunant, Gesandter in Buenos-Aires. — 77 Jeanne Margarite Sophie. — 79 Blanche Emma Marie. — 81 Emil Armand Heinrich, 83 (Sophie Gabrielle Susanne, c 10 mit Alfr. Max Gust. Dunant, Banquier in Genf). — 94 Elise Laure Antoinette.
- 7 46 Marie Cécile Emma Adèle de Montet a. Vivis u. Corsier, W. v. Bernh. Friedr. († 86), S. v. Alex. Franz, gew. Oberförster († 60), u. d. Elis. Kath. Sophie Faßnacht († 83); B. von 8, 12, 13, Fr. v. Jenner 1, W. von Groß A 1, MB. v. Brunner A a 6, Fr. v. Ernst 9; MB. v. Bürki A 1 etc; Wildbolz a 1, Lerber 16, VBS. v. 1 etc.
- 8 52 Magd. Elisabeth Hartmann a. Münster, Elsaß, W. v. Friedr. Ludw. Jul., Bankier in Paris, B. v. 7 etc. († 09).
75 (Marg. Sophie Julia, c 95 mit Gust. Boissier, Sekretär der schweiz. Gesandtsch. in Paris).
- 9-11 77 Alex. Friedrich Heinrich. — 78 Roger Albert Adolf. — 85 Helene Elisabeth.
- 12 46 Mar. Henr. Johanna Proksch a. Habern, Böhmen, in Prag, W. II. Ehe von Rudolf Franz Robert, Offiz. in österr. Diensten († 79), B. v. 7 etc.
- 13 45 Marg. Const. Luise, Schw. v. 7 etc.
- 14 47 Adele, T. v. Karl Rudolf, Gutsbesitzer im Eichl († 79), und der Elisabeth Feer aus Aarau († 86); MSchw. v. Stürler b 9 etc.; VBT. v. 1 u. 7 etc.
- 15 44 Adolf Georg, Bankier, Gesellschaftspräsident, S. v. Franz Friedrich v. Cotterd († 58) u. d. Jeanne Françoise Karoline v. Mandrot aus Morsee († 84), W. v. Mar. Anna Luise Henr., Schw. v. Gonzenbach 1 († 13); B. v. 28; MB. v. Graffenried 53 etc.
- 16 70|Karl Alphons Roger, Bankier, Burgerrat.
- 17 76|Stephanie Elisabeth, T. v. Stettler A 50, c 97.
- 18-20 98 Adele Beatrice. — 900 Marguerite Laurence. — 03 Ida Maria Elisabeth.
72 (Cécile Antoinette Margar., Fr. Wildbolz a 2).

- | Nr. | Geb. |
|-------|--|
| 21-22 | 873 Wilhelmine Auguste Beatrix. — 74 Maria Christina. — 77 (Germaine Adrienne, c 96 mit Lucien Ed. Cramer aus Genf). |
| 23 | 81 { Georg Marie Benjamin, Art.-Instruktionsoffiz. |
| 24 | 87 { Marguerite Alice Nathalie Marcel a. Lausanne und Paudex, BT. v. Fr. Tavel 1, c 11, |
| 25 | 12 Albert Georg. |
| 26 | 83 { Franz August Daniel, Kreisoberförster in Spiez. |
| 27 | 90 { Alice Martha Isabella Marie von Bülow aus Berlin, Schw. v. Fr. de Mestral 18, c 12. |
| 28 | 47 { Franz Eugen Alphons, Fabrikant, B. v. 15 etc. |
| 29 | 53 { Philippine Amalie Luise, Schw. v. Wurstemberger a 1 etc., c 76. |
| 30 | 78 { Georg Walter, Fabrikdirektor. |
| 31 | 85 { Alice Bertha Camille, T. v. Tavel 1, c 05. |
| 32-34 | 06 Catherine Marguerite Adrienne. — 09 Renée Elisabeth Juliane. — 12 Louise Cécile Yvonne. |
| | 85 (Karol. Céc. Katharina, Fr. v. Müller A a 8). |
| 35 | 86 Georg Albert, Ingenieur. |
| 36 | 88 { Theodor André, Kaufmann in Kanada. |
| 37 | 88 { Milly Esther, T. v. Wyß A a 1, c 11. |

448. **Märki** aus Rüfenach, Aargau. 1893.

- | | |
|-----|--|
| 1 | 42 Marianne Gribi aus Lengnau, W. von Kaspar, Möbelfabrikant († 07). |
| 2 | 76 { Paul, Möbelfabrikant. |
| 3 | 68 { Klara Maria, T. v. Dick b 1, c 08. |
| 4 | 78 { Kaspar, Schreinermeister. |
| 5 | 76 { Lina Schwab aus Kerzers, Freiburg, c 01. |
| 6-9 | 02 Werner. — 03 Bertha. — 07 Johanna. — 10 Kaspar. |
| 10 | 80 { Ernst, Tapezierer. |
| 11 | 75 { Amalie Lina Förster aus Hundhaupten, Sachsen-Weimar, c 11. |
| 12 | 11 Rudolf Ernst. |

449. **Maron** aus Berlingen (Thurgau). 1911. Webern.
Nr. Geb.

1 884 Emil Hermann, Kassier der Spar- & Leihkasse.

450. **Marti** aus Aarwangen. 1905. Schuhmachern.

1 74 { Johann Friedrich, Direktor d. Wynauer Elektri-
zitätswerke, in Langenthal.

2 84 { Dora, Schw. v. Ziegler B 23, c 05 (II. Ehe).

3-4 Aus I. Ehe mit Camille Louise Juge a. Frank-
reich († 02): 900 Jean René. — 02 Else.

5-6 Aus II. Ehe: 06 Mina Ruth. — 08 Hans Paul.

451. **Martin** A zugeteilt 1861.

a. Pfistern.

1 30 Elisabeth Burri a. Seewil, W. v. Jakob Ludwig,
gew. Mechaniker († 69).

2 57 { Gottl. Ludwig, Chef der Materialverwaltung
der Obertelegraphendirektion.

3 56 { Anna Pauline Hotz a. Thalwil, Zürich, c 84.

4-8 86 Heinrich Ludwig, Elektrotechniker. —
87 Paulina Anna. — 90 Walter Paul,
Postbeamter. — 92 Otto Walter. — 94
Ernst Otto.

9 58 Franz Robert, W. v. Luise Marguerite Laure
Poux, Abgesch. des Theodor Emil Vignet-
Carrin, aus Dreux († 11).

10-12 87 Henri Louis Robert. — 94 Paul Auguste
Léon. — 98 Otto Denis André.

13-14 59 Joh. Gottfried, in S.-Amerika. — 66 Otto
Emil, Handelsmann in Chile.

15 68 { Robert August, Beamter des internationalen
Amtes für Eisenbahntransport.

16 72 { Emma Hänni aus Gerzensee, c 98.

b. Webern.

1 37 Joseph, der Anna Maria, in Mülhausen (zuget. 62).

452. **Martin** B aus Hondingen (Baden). 1905.

Nr. Geb.

- 1 859) Franz, Kaufmann.
 2 73) Klara Griebhaber aus Donaueschingen, c 95.
 3-5 96 Joseph Matthias. — 97 Klara Maria. —
 98 Franz Adolf.

453. **Maßhardt** aus Mühlethurnen, 1860. Metzgern.

- 1 39 Johann Rudolf, Angestellter des Stempelamtes, S. v. Niklaus, Müllerm. in d. Wegmühle († 75), aus I. Ehe mit Anna Maria Wild († 55), W. v. Magd. Suter aus Schmidrued, Aargau († 99); B. v. 15.
 2 66) Albert Rudolf Ernst, Lehrer in Burgdorf.
 3 69) Lina Margarita Henzi aus Meinsberg, c 94.
 4-6 96 Max. — 98 Lina Gertrud. — 02 Maria Johanna.
 7 69) Emil Otto, Lehrer a. d. Gewerbeschule i. Zürich.
 8 73) Hedwig Ritter aus Zürich, c 98.
 9-12 01 Hans. — 06 Fritz. — 08 Elsa u. Margarita (Zwillinge).
 13-14 74 Pauline Hedwig. — 81 Emilie Gertrud, Telegraphistin.
 15 42 Maria Anna Stämpfli aus Schüpfen, W. v. Christ. Adolf († 73), B. v. 1.
 16 68 (Maria Johanna, c 91 mit Viktor Rob. Kiener, Zeichnungslehrer, aus Bolligen). — 71 Emil Arnold.

454. **Mathys** aus Seeberg. 1911. Mohren.

- 1 69) Ludwig, Architekt.
 2 77) Marie Josefine Sänger aus Lohr a. Main, c 01.
 3-6 02 Paul Max. — 04 Alfred. — 08 Marguerite. —
 13 Else.

455. **Matti** aus Saanen. 1826. Metzgern.

- 1 47 Rosina Mercedes Real aus Lima, W. v. Joh. Alb. Rud. Emil, Handelsmann in Lima († 03), S. v. Albr. Em., Pfarrer in Thierachern († 51) und der Luise Kummer († 45); VB. v. Fr. Kürsteiner 2.
 2-3 78 Maria Luise Marg. Blanca. — 84 Maria Isabella.

456. **Mauderli** aus Stäßlingen, Solothurn. 1889.
 Nr. Geb. Schmieden.
- | | | |
|-----|-----|---|
| 1 | 847 | Joseph Jakob Fridolin, Direktor der Kantonalbank, Burgerrat. |
| 2 | 59 | |
| 3 | 82 | (Anna Franziska, c 04 mit Franz Xaver Suter, Hotelier, aus Laufenburg). — 83 Friedrich Rudolf, Mechaniker in Barcelona. — 84 (Adele, Fr. Vatter 4). |
| 4 | 85 | |
| 5 | 90 | Franz Viktor, Architekt.
Elisabethe Clara Regner a. Groß-Schüttüber, Böhmen, c 13. |
| 6-8 | 87 | |
| | | Paul Robert, Bautechniker. — 88 Bernhard Georg. — 93 Helene Rosalie. |

457. **Mauerhofer** aus Langnau. 1850. Pfistern.
- | | | |
|-----|----|--|
| 1 | 68 | Jakob Gottlieb, Landwirt, in Niederbipp, S. v. Jakob Ludwig Gottlieb, Pfarrer an der Waldau bei Bern († 01), u. der Karoline Müller aus Eriz († 03). |
| 2 | 75 | |
| 3-6 | 04 | Emma Kellerhals aus Niederbipp, c 95.
Walter Gottlieb. — 07 Jakob Gottlieb. — 11 Hans. — 12 Emma Johanna. |

458. **Maurer** aus Schmiedrund (Aargau). 1911.
 Schiffleuten.
- | | | |
|---|----|---|
| 1 | 81 | Friedrich Alfred, Ingenieur beim städt. Gas- u. Wasserwerk. |
| 2 | 90 | |
| 3 | 12 | Anna Elise, T. v. Feuz 1, c 11.
Friedrich Wilhelm. |

459. **von May** aus Lucca. 1393—1519. Mittellöwen.
- | | | |
|-----|----|--|
| 1 | 64 | Karl Berchtold Friedrich Arthur, Verwalter der Depositokasse, S. v. Karl Arthur Alfred, Weinhdlr. († 83), u. d. Rosalie Luise Sophie, V Schw. v. Wattenwyl b 82 († 08); B. v. 6, W. v. Graffenried 36. |
| 2 | 74 | |
| 3-5 | 01 | Sophie Anna Helene, T. v. Werdt 1, c 96.
Ella Vera Sonia. — 06 Bartolome Alfred Friedrich Arthur. — 09 Ella Charlotte Olga. |

- Nr. Geb.
- 6 868/ Glado Moritz Eduard, Kaufmann in Stuttgart.
- 7 701 Joh. Marie Seeger a. Urach, Württemberg, c 94.
- 8 96 Eduard Alfred.
- 9 42 Berta Elis. Mathilde, in Zürich, T. v. Ant. Rud. Friedr., Besitzer d. Escherschen mechan. Werkstätte in Zürich († 75), und der Anna Barbara Escher aus Zürich († 61); MSchw. v. Mousson 2 etc.; VBT. v. 10, 27 etc.
- 10 46 Lucia Magd. Alice Weidmann a. St. Gallen, W. v. Ludwig Friedr. Gust., Gutsbesitzer in Hünigen († 09), S. v. Gottlieb Gabriel Alfred, Sachwalter († 84), und der Julie Marie Sophie, VSchw. v. v. Tavel 1 etc. († 84); B. v. 18, MB. v. Fellenberg 29, MB. v. v. Erlach b 7 etc.; VBS. v. 9, 27 etc.
- 11 72 Karl Gustav Maximilian, Dr. phil., in Stalden.
- 12 79 Maria Gladys Thomas aus Witton Park, Durham (England), c 05.
- 13 75 Paul Heinr. Wilfried, Gutsbes. in Herbligen.
- 14 80 Marie Johanna Margareta, BT. von Wattenwyl b 69, T. I. Ehe v. Fr. von Tavel 2, c 03.
- 15-16 05 Alice Elisabeth. — 12 Marie Margarita.
- 17 79 Gabriele Alice. — 86 (Beatr., Fr. Wüthrich 2).
- 18 51 Friedrich Alexander Ernst, gew. Sachwalter, B. v. 10 etc.
- 19 56 Sophie Emma von Wagner, c 75.
- 20 76 Walter, in Genf. — 78 (Margareta, Fr. v. Muttach 3).
- 21 79 Walo, Maler in München.
- 22 77 Frieda Amalia Waibel a. Lachen (Bayern), c 09.
- 23 13 Hans Helmuth.
- 24-26 81 Armand, Fürsprech, Journalist in Rom. — 83 Hans, Sachwalter. — 85 Ernst, Dr. phil., in Berlin. — 87 Erich, Sekretär des Verkehrsbureau.
- 27 57 Anna Julia Corinna, T. v. Karl Ed., Moritz Gesellschaftsseckelm. († 90), VB. v. 9, 10, 18, u. d. Anna Karol. Ant. Jos. v. Müller-Friedberg a. St. Gallen (gesch. 63 u. wieder verehlicht); Schw. v. 28 etc.
- 28 77 Lea Margarita Abegglen a. Iseltwald, W. II. Ehe v. Friedrich Moritz Alfred († 12), B. v. 27.

Nr. Geb.

- 29 866 Beat Gustav Moritz, in Berlin, aus des Vaters II. Ehe (s. 27) m. Rudolphine Friederike Henriette Justine, Schw. v. Werdt 1 († 93); HB. v. 26 etc.
- 30 71 } Henry Friedrich Eugen, Dr. med. und Arzt.
- 31 83 } Marie, T. v. Brunner A a 27, c 10.
- 32-33 11 Jörg Albert. — 13 Pierre Eduard.
- 34 76 Karoline Maria Petronschütz a. Graz, Österreich, W. v. Eduard Friedr. Claudius in Salzburg († 13), S. v. Karl Albert Eduard († 91), VB. v. 43-46 und der Emilie Sophie v. Im Hoff, MSchw. v. von Hallwyl 1 etc. († 98); B. v. 36, 37, 42.
- 35 01 Margareta.
- 36 48 Anton Rudolf Leopold; B. v. 34 etc.
- 37 52 Albrecht Alexis, Baron de Madiis, Bergwerks- und Gutsbesitzer in Gonobitz, Steiermark, W. in II. Ehe von Ida Griebler aus Graz, Steiermark; B. v. 34 etc.
- 38 Aus I. Ehe mit Juliana Schober aus Döllach, Kärnten († 80): 79 Mathilde Marg. Dorothea.
- 39-41 Aus II. Ehe: 84 Armin Karl Leopold. — 85 Agnes Wainona Ethelka Ida. — 90 Georg Friedrich Wilhelm.
- 42 60 Adelheid Julie; Schw. v. 34 etc.
- 43 35 Karl Albrecht Amédéus, gew. deutscher Pfarrer in Münster, S. von Rudolf Barth. Alfred, Gutsbesitzer in Ursellen († 75), u. d. Henriette Julie, VSchw. v. Wurstemberger a 1 etc. († 83); B. v. 44-46.
- 44 44 Katharina Henr. Sophie Luise, in Amsoldingen, VSchw. v. Tscharner 1 etc., W. v. Eduard Friedr. Alfred, Ingenieur († 79), B. v. 43 etc.
- 45 43 Julie Henriette Klara, Schw. v. 43 etc.
- 46 45 } Rudolf August Franz, gew. Pfarrer in Zäziwil,
B. v. 43 etc.
- 47 52 } Emma, VSchw. v. Thormann 2 etc., c 74, in Ursellen.
- 48-49 76 Anna, in Pisa. — 78 Gottfried, Landwirt.

460. **Mayu** aus Schaffhausen. 1880. Metzgern.

Nr. Geb.

- 1 849 {Heinr. Friedr., Gutsbesitzer zu Kräyigen b. Muri.
 2 50 {Ida Elise Maria v. Sinner, MHSchw. v. Fr. v. Büren
 33, Zeerleder 1 etc., MBT. v. König A a 5, c 71.
 3 73 Ida Laura Karolina.
 4 74 {Heinr. Fritz Rud., Pfarrer in Solothurn.
 5 77 {Sophie Gabrielle Naville a. Genf, c 02.
 6-8 04 Helene Violetta. — 05 Elisab. Marguerite.
 — 08 Ruth Karoline. — 11 Ester Charlotte.
 9 78 (Elise Margar., Fr. v. Benoit 3). — 83 Violette.

461. **Meier** a. Mönthal (Aargau.) 1908. Schmieden.

Nr. 3-4 o. G.

- 1 61 {Jakob, Spenglermeister.
 2 73 {Flora Hermine Aerni a. Bolligen, c 95 (II. Ehe).
 Aus I. Ehe mit Maria Pärli († 94):
 3-4 91 Ida Flora. — 94 Hedwig.
 5-6 Aus II. Ehe: 96 Paul. — 02 Jakob Hans.

462. **Meley** aus Saanen. 1623. — *a.* Pfistern.

- 1 48 Marg. Const. Sophie, VSchw. v. Platel 1 etc., W. v. Friedrich Arnold, Ingenieur u. Geometer († 02), S. v. Beat Friedr., Pfarrer in Wahlern († 56), u. der Maria Urania Fanny Stephani aus Aarau († 84); B. v. 2; MBS. v. Baumgartner 1 etc.
 2 48 Fanny Berta, Schw. v. 1 etc.
 3 32 Friedr., in Australien, S. d. Maria Rosina († 67).

b. Zimmerleuten.

- 1 54 Maria Magdalena Ziehli aus Wohlen, W. v. Jul. Eduard, Dienstmann († 10), S. v. Johann Rud., Uhrenmacher († 03) u. der Maria Rosina Lang aus Combes, Neuenburg († 91); B. v. 2-3.
 2 56 Maria Cäcilia, Schneiderin; Schw. v. 1.
 3 58 {Oskar Alfred, Dienstmann, B. v. 1.
 4 62 {Maria Magdal. Hänni aus Wohlen, c 85.

Nr.	Geb.
5	885 Ernst, Coiffeur.
6	84 Frieda Riser, geb. Riesen, Abgesch. d. Gottfried, c 11.
7	13 Gertrud.
8-11	90 (Frida, c 13 mit Anton Bremgartner, Geschäftsführer aus Ettiswil). — 94 Berta. — 96 Klara. — 98 Hans. — 99 Martha.

463. **Mendel** a. Darmstadt. 1842. Zimmerleuten.

1-2	43 Regina Helena Henriette Emma, Privatlehrerin, T. von Joh. Jakob, gew. Dr. und Prof. an der Hochschule, Gesanglehrer und Organist († 81), u. d. Emma Leiner aus Riga († 88). — 47 Henr. Kathar. Maria, Privatlehrerin.
-----	--

464. **von Merveilleux** a. Neuenburg (1554 unter d. Namen Wunderlich). 1828. Mittellöwen.

1	43 Luise Augusta v. Reynier a. Neuenburg, W. v. Albert Guillaume, Gutsbesitzer in La Coudre, Neuenburg († 05).
2	71 Luise Madeleine.
3	74 Rudolf Maximilian Leopold, Dr. med., Arzt.
4	83 Cecile Carbonnier a. Neuenburg, Thielle u. Wavre, c 07.
5-6	08 Jacqueline Marguerite. — 12 Colette Jeanne Geneviève.
7	77 Isabelle.
8	79 Joh. Wilhelm, Landwirt in Cortailod.
9	84 Anne Marie Berthoud aus Neuenburg und Boudevilliers, c 06.
10-12	08 Susanne Marguerite. — 10 Lise Madeleine. — 12 Pierre Guillaume.
13-14	80 Luise Augusta Antoinette. — 83 Jak. Albert.

465. **Merz** A aus Menziken. 1839. Metzgern:

1	49 Friedr. Wilhelm, Angestellter, S. v. Joh. Abrah. Rud., Angest. der Armenbureaus († 77), aus I. Ehe mit Sophie Ros. Christen aus Bern († 66); B. v. 2 und 3; VB. v. 5 etc.
---	--

Nr. Geb.

- 2 851 Samuel Karl Rudolf, B. v. 1.
 3 66 Emanuel Benjamin, Kanzlist; B. v. 1 etc.
 4 60 Anna Maria Schmid aus Eriswil, c 06.
 5 62 Walter, Dr. phil., Redaktor, S. v. Chr. Wilhelm
 Friedr., Pfarrer in Rüti b. B. († 80) u. der Klara,
 VSchw. v. Lutz b 28 († 11); B. v. 12-14; VBS. v. 1.
 6 65 Julia Schmid a. Buch-Atzenwilen, Thurg., c 91.
 7-11 93 Jakob Walter. — 96 Klara Julie. — 98
 Berna Hedwig. — 900 Eva Theresa. —
 05 Anna Gertrud.
 12-14 64 Luise, Lehrerin, Schw. v. 5 etc. — 66 Alfred,
 Landwirt in Amerika. — 73 Karl, Schriftsetzer.

466. **Merz** B aus Burg bei Murten. 1886. Webern.

- 1 70 Viktor Emanuel, Beamter der Oberzolldirektion,
 S. von Samuel, gew. Wirt († 88), aus II. Ehe
 mit Victorine Delcour aus Namur († 04); B. v.
 3, 4, 9.
 2 86 Emilie Keller aus Zürich und Pfyn, c 06.
 3 72 Samuel Gottlieb Alphons, in Amerika, B. v. 1.
 4 74 Edmund Viktor, Handelsmann, in Luzern, Zwillingsbruder v. 9, B. v. 1 etc.
 5 74 Anna Josepha Amrein a. Romoos, Luzern, c 99.
 6-8 03 Albertine Anna. — 07 Viktor Edmund. —
 10 Alphons Werner.
 9 74 Denys Alphons, Bäckermeister, Zwillingsbruder
 von 4 etc.

467. **Messerli** aus Rümligen. 1897.

- 1 59 Marianne geb. Kunz, W. von Gottfried Ernst,
 Steinhauermeister († 94).
 2-6 87 Gottfried Ernst. — 89 Friedrich Hermann,
 cand. med. — 91 Walter Albert. — 92 Alfred
 Otto. — 93 Robert Werner, Zeichner beim
 Oberbauinspektorat.
 7 03 Marie Margarita Berta, T. v. 1.

468. **Meßmer** a. Tettngang (Thurgau). 1619. Pfistern.
Nr. Geb.

- 1 842 Samuel Gottlieb Adolf, Sachwalter, S. v. Rudolf Anton, Postkassier († 62), u. d. Anna Luise Locher aus Zürich († 68); MBS. v. Müller A b 1 etc.

469. **de Mestral** aus Lausanne. 1804. Affen.

- 1 47 { Heinrich Georg Karl, Gutsbesitzer zu Vuillerens bei Morges, Waadt, S. v. Albert Viktor Rudolf, Gutsbesitzer zu St. Saphorin († 77) u. d. Auguste Henr. de St. Georges a. Chardonnay († 84); MBS. v. Bonstetten 20.
2 55 { Emilie Alice Grenier a. Vivis, c 76.
77 (Georg. Emma Aug., c 99 m. Sam. Moritz Em. Bovet, Missionar aus Fleurier u. Neuenburg).
3 78 { Albert Georg Konstantin, Administrateur.
4 82 { Martha Henriette, T. v. Goumoëns 13, c 04.
5-7 07 Georges Henri Franç. Louis. — 10 Philipp Charles Albert. — 13 Gabrielle Monique.
80 (Karol. Gabrielle Juliette, c 02 mit Jacques de Montmollin, Arzt, aus Neuchâtel).
8 82 { Heinrich Ludwig, Landwirt in Frankreich.
9 83 { Dorothee Kablé, franz. Staatsangehörige, geb. in Hâvre, c 07.
10 12 Yves Chandieu.
11 85 Sophie Sarah.
12 89 { Bernard Aimé, Officier-écuyer.
13 91 Marguerite Helene Buvelot aus Genf, c 13.
14 13 Micheline Marguerite.
15 54 { Georg Alexis Armand Viktor, Dr. med., Arzt, S. v. Heindr. Gabriel Eugen Armand, Pfarrer († 73), GMB. v. Fischer A 13 u. d. Maria Eugenie Anna, HSchw. v. Goumoëns 8 († 13); B. v. 21.
16 58 { Aimée Isabelle Helene Grenier aus Vivis, c 81.
17 83 { Gerh. Armand, Kulturingenieur.
18 87 { Bertha Luise Carola Agnes Clot. von Bülow aus Berlin, Schw. v. Fr. Marcuard 27, c 12.
19 13 Elisabeth Allie Madeleine.
20 85 { Margareta Martha, Fr. v. Tscharner 35). — 88 Madeleine Augusta.

Nr. Geb.

- 21 861 { Pierre Friedrich Armand, Pfarrer in Renens.
 22 67 { Blanche Gabrielle Lina de Perrot aus Neuen-
 burg, c 89.
 23-31 90 Louis Olivier Arm. — 94 Pierre Aymon. —
 95 Pierre Claude. — 98 Yvonne Jacqueline
 Theodore. — 900 Simone Bérengère. — 03
 Claude Bertrand Renaud. — 04 Geneviève
 Beatrice Rose Anna. — 07 Jacques René
 Armand. — 11 Etienne François Renaud.

470. **Methfessel** aus Mühlhausen in Preußisch-Sachsen,
 seit 1834 a. Mett. 1864 durch Schenkung. Schmieden.

- 1 49 Mathilde Grieb aus Burgdorf, W. v. Karl Eduard,
 Gärtner in La Crosse, Wisconsin, N.-A. († 09),
 S. v. Georg Adolf Friedrich, Musiklehrer († 78),
 u. d. Susanna Karolina Haller († 67); B. v. 3;
 MB. v. Fr. Henzi c 14.
 2 71 Lina Maria, Damenschneiderin in Chicago.
 3 Anna Sonnemann, W. von Gottlieb Hermann,
 Kaufm. in New-York, B. v. 1 etc. († 900).
 4 73 Hermann, Künstler in New-York.
 5 Mary M. Breadon, geb. in New-York, c 99.
 6 900 Hermann.
 7 75 Adolf, Zeichner.
 8 77 Karl Albert, Bauangestellter in New-York.
 9 76 Sadie Rosenbach, geb. in Brooklyn, c 03.
 10 04 Bernhard.
 11 84 Friedrich Gustav.

471. **Meyer** A. 1632. Zimmerleuten.

(Mit den Nelken im Wappen.)

- 1-2 51 Maria Rosina Johanna, Lehrerin in Schoren bei
 Langenthal, T. v. Johannes Ludw. Albr., Pfarrer
 in Schangnau († 66), u. der Anna Maria Reinhard,
 verw. Däster, aus Langenthal († 74); VBT. von 3
 etc. — 54 Johann Eduard Paul, Dr. phil., in
 Amerika.

Nr. Geb.

- 3-5 848 Maria Luise, Schneiderin, T. v. Bernh. Samuel, Bäcker († 93), VB. v. 1, 2, MB. von Isenschmid 8, Schwarz *b* 4, u. der Maria Rosina Schumacher a. Bern († 76); Schw. v. 4-5. — 50 Marie Elisa Rosina, gew. Lehrerin. — 56 Johannes, Bureauangestellter.
- 6-7 51 Heindr. Adolf, gew. Schuhmacher, S. v. Jak. Abrah. († 93), B. v. 8, BS. v. Benteli *a* 1, u. d. Anna Maria Beri aus Rüeggisberg († 93). — 56 Augustine Albertine, Schneiderin in Zürich.
- 8 28 Joh. Ludwig Samuel, Uhrmacher, VB. v. 6 etc., abwesend.

472. Meyer B. 1578. Pfistern.

(Mit dem Meyerisli im Wappen.)

- 1 42 Franz Gottlieb, Landwirt in Lohnstorf, S. von Karl Ludwig, Hufschmied († 79), a. II. Ehe mit Anna Barbara Dällenbach aus Oberthal († 94); W. v. Anna Elisabeth Trachsel a. Mühlethurnen († 05); B. v. 7, 25; VB. v. 16 etc.
- 2 76 Ludwig, Dr. med., Arzt in Wattenwil.
- 3 80 Marie Bichsel aus Suniswald, c 04.
- 4-5 05 Marie. — 08 Gertrud.
80 (Elise, c 04 mit Joh. Kützenzi, Lehrer, a. Trub).
- 6 90 Otto, stud. med.
- 7 46 Karl Felix, Schmied, B. v. 1.
- 8 64 Lina Ros. Äschlimann a. Rüeßsau, c 91 (II. Ehe).
Aus I. Ehe mit Margarita Balsiger aus Mühlethurnen († 88):
- 9-11 72 (Anna Elise, c 94 mit Joh. Georg Aßfalg, Maurer a. Waldsee, Württemb.). — 75 (Anna Rosa, c 05 mit E. Groh, Coiffeur a. Iserlohn. — 77 Karl Ludwig, Lithograph. — 79 (Rosa Emma, c 09 mit Paul Bitterli, maître d'hôtel a. Wisen, Kt. Solothurn). — 81 Ernst Adolf. — 85 Friedrich Otto.
- 12-15 Aus II. Ehe: 92 Paul Ernst. — 95 Hulda Lina. — 98 Walter Karl. — 900 Lina Luise.

Nr. Geb.

- 16 875 { Friedrich, Bäckermeister in Bümpliz, S. v. Wilh.
Adolf, Unterförster in der Heiteren bei Neuen-
egg († 99), B. v. 1 etc. u. d. Margareta Maßhardt
a. Mühlethurnen († 12); B. v. 21, 24 etc.
- 17 84 { Maria Martha Mader aus Neueneegg, c 08.
- 18-20 09 Fritz. — 10 Adolf. — 12 Hans.
- 21 81 { Rudolf, Forstgehülfe, B. v. 16 etc.
- 22 83 { Marie Anna Liechti aus Lauperswil, c 06.
- 23 07 Rudolf.
- 24 85 Luise Rosa, Schw. v. 16. — 90 (Margareta, c 13
mit Johann Binggeli, Beamter der B. L. S.).
- 25 50 Wilhelm Felix, B. v. 1 etc.

473. Meyer C zugeteilt.

a. Distelzwang. 1861.

- 1 58 Emma Maurer a. Egg, Zürich, in Amerika, W. v.
Karl Ludwig Friedr., Gipser u. Maler († 85), S. v.
Sam. Friedr. Albrecht, Gipser u. Maler († 80), u.
der Marie Nanette Borel a. Couvet († 73); B. v. 2-4.
- 2-4 48 Cäsar Robert, in Amerika, B. v. 1. — 58 Cäcilia
Anna. — 60 Alfred Johann Rudolf, in Basel.

b. Mohren. 1863.

- 1 23 Rud. Christian, Metzger in Holland, S. v. Friedr.
Albert und der Maria Katharina Ernst.

474. Meyer D aus Schaffhausen. 1875. Pfistern.

- 1 35 Rosa Hünerwadel a. Lenzburg, W. v. Joh. Jakob,
Eisenhändler († 71) in Oberwil b. B.
67 (Jacqueline Adele Emilie, c 89 mit Ernst
Kocher, Pfarrer in Oberwil b. Büren, a. Thun).

475. Meyer E aus Kloten. 1878. Schuhmachern.

- * 1 39 Maria Josepha Klara, VSchw. v. Brunner B 1,
W. v. Theod. Karl Alb., Oberzolldirektor († 07),
S. v. Joh. Jak. u. Kath. Charl. Hartmann.
73 (Maria Charlotte Klara, Frau Lütstorf b 7).
- 2 75 { Johann Adolf, Dr. phil., Pfarrer in Vechigen.
- 3 78 { Martha Steinmann aus Gysenstein, c 04.
- 4-5 04 Johann Albert. — 07 Erich Norwin.

476. **Meyer** F a. Falkau, Großh. Baden. 1886. Schmieden.
Nr. Geb.

- | | | | |
|-----|-----|---|--|
| 1 | 870 | { | Alois Laurenz Alfred, Kfm. in Ostermundigen, S. v. Lorenz, Eisenwarenhändler († 07) und der Rosina Mantel aus Kappel, Großh. Baden († 12); B. v. 9. |
| 2 | 72 | | Johanna Beringer aus Belfast, c 93. |
| 3-8 | 94 | { | Rosa Maria Joh. — 96 Emma Theresia. — 01 Maria Julie Marguerite. — 06 Elisabeth Anna Margaritha. — 08 Rosa Maria Mathilde. — 11 Alfred Lorenz Matthew. |
| 9 | 78 | | Laura Julia Katharina, Schw. v. 1. |

477. **Meyer** G aus Alt-Glashütte, Großh. Baden. 1889.

- | | | | |
|---|----|---|---|
| 1 | 72 | { | Karl Theodor, Handelsmann, S. von Theodor, Eisenhändler († 03), und der Theresia Amalia Löffler aus Lenzkirch († 93). |
| 2 | 73 | | Karoline Anna Greiner a. Lindau, Bayern, c 97. |
| 3 | 98 | { | Theodor Wilhelm Albert. |

478. **Meyer** H aus Äule, Großh. Baden. 1889.

- | | | | |
|---|----|---|--|
| 1 | 47 | { | Robert, Glas- u. Eisenwarenhändler. |
| 2 | 54 | | Luise Rudigier a. Eisenbreche, Großh. Baden, c 78. |
| 3 | 78 | { | Robert, Kaufmann, W. v. Martha Furer aus Langnau († 09). |
| 4 | 78 | | Elisabeth Walther a. Wohlen, c 12 (II. Ehe). |
| 5 | 13 | { | Robert. |
| 6 | 80 | | Ernst, Metzger. |
| 7 | 85 | { | Rosa Haußener a. Rüeggisberg, c 07. |
| 8 | 84 | | Theodor. |

479. **Meyer** J aus Bremgarten. 1892.

- | | | | |
|---|----|---|---|
| 1 | 83 | { | Ernst Otto, Forstverwalter in Langenthal, S. v. Joseph Isidor, Bureauchef der S. C. B. († 98), u. der Marianne Burkhard a. Schwarzhäusern († 96). |
| 2 | 89 | | Marie Elise Ruckstuhl aus Schoren bei Langenthal, c 12. |
| 3 | 13 | { | Gertrud. |

480. **Meyer** K aus Zürich. 1904.

Nr. Geb.

- 1 857) Paulus, Dr. phil., Rektor d. städt. Progymnasiums.
 2 61) Sophie Anna Alice, Schw. v. Wyß B 2, c 85.
 3-7 88 Theodora. — 89 Walter Hans. — 92 Helene
 Alice. — 95 Johanna Cécile Beatrice. —
 01 Luise Lilly.

481. **Meyer** L aus Turgi. 1910. Schuhmachern.

- 1 71) Friedr. Jakob Wilh., Fürspr., Gesellschaftssek.
 2 75) Lydia Balsiger aus Köniz, c 99.
 3 900 Elsa. — 01 Lydia. — 04 Dora.

482. **Mezener** aus Meiringen. 1874 durch Schenkung.
Schmieden.

- 1 68) Friedrich Albert, Materialinspektor des Ober-
 kriegskommissariats, S. v. Friedrich, Oberst und
 Instruktor († 78) und der Maria Luise Kießling
 aus Erlach († 13); B. v. 3.
 2 72) Maria, T. v. Bitzius 1, c 97.
 3 69) Friedr. Adolf, Pfarrer in Wattenwil, B. v. 1.
 4 83) Anna Tschannen a. Radelfingen, c 04.
 5-7 06 Friedrich Martin. — 08 Heinrich Adolf. —
 12 Hans Friedrich.

483. **Miéville** aus Sedeilles, Waadt. 1869. Webern.

- 1 47) Julius Heinrich, deutscher Pfarrer in Vivis, S. v.
 Ludwig, Lehrer am Gymnasium u. an der Han-
 delsschule († 86), u. der Henriette Regina Luise
 Müller a. Stuttgart († 94); B. v. 5.
 2 66) Louise Götz aus Basel, c 05 (II. Ehe).
 Aus I. Ehe m. Maria v. Reinhardt a. Stuttgart († 04);
 3-4 77 Louis Henry. — 81 Charles Aimé, Arzt.
 5 58) Ludwig Ernst, Dr. med., Arzt in St-Imier, B. v. 1.
 6 59) Agnes Berta Salvisberg a. Mühleberg, c 82.
 84 (Agnes Henriette, c 08 mit Paul Theophil
 Robert, Maler aus Locle u. Neuenburg). —
 86 (Julie Gabrielle, c 12 mit Adrien Aug.
 Francillon, Handelsmann aus Lausanne).

484. **Minder** zugeteilt 1861.

- | Nr. | Geb. | <i>a.</i> Webern. |
|-------------------|------|--|
| 1 | 817 | Hans Jakob, in Amerika, W. von Sus. Ritschard aus Oberhofen († 84). |
| 2 | 44 | Johann Jakob, gew. Vorsteher der Blindenanstalt in Köniz. |
| 3 | 65 | |
| | | Karoline Lüthi a. Innerbirrmos, c 03 (II. Ehe). Aus I. Ehe m. Elisabeth Krebs a. Oppligen († 02): |
| 4 | 79 | (Elise Augustine, c 07 mit Hermann Fritz a. Grifheim, Großh. Baden). — 79 Jakob August, Zwillingbruder von Elise. |
| 5 | | Aus II. Ehe: 04 Walter. |
| 6 | 72 | Olga, T. d. Maria Rosina, Sprachlehrerin i. Zürich. |
| <i>b.</i> Mohren. | | |
| 1 | 76 | Maria Martha, T. v. Johann, Handlanger († 89), B. v. 15 etc., u. d. Elisabeth Amrein a. Gunzwil, Luzern (wieder c 92 mit Niklaus Isenschmid, Handlanger aus Bümpliz); Schw. v. 2. |
| 2 | 80 | Rosa Emma. — 82 (Anna, c 10 mit K. Heinr. Fr. Gottl. Joachim Hecht, Buchbinder a. Lübeck). |
| 3-4 | 900 | Emil. — 02 Martha, Kinder der Rosa Emma 2. |
| 5 | 05 | Werner Otto, S. v. Elise, jetzt Fr. Zysset. |
| 6 | 49 | Margareta Elisabeth, Schw. v. Bienz 6, W. v. Gottlieb, Schreiner, B. v. 15 etc., Gesellschafts-umbieter († 08). |
| 7 | 75 | Gottlieb Jakob Johannes, Schlosser. |
| 8 | 74 | |
| | | Susanna Höliner a. Fridingen, Großh. Baden, c 01. |
| 9-10 | 02 | Karl Arnold Ernst. — 05 Anna. |
| 11-14 | 76 | Maria Emma. — 81 Karl Ernst, Schlosser. — 83 Rudolf. — 87 Karl. |
| 15-17 | 50 | Anna Kath., Näherin, T. v. Joh., Zimmermann († 66), u. d. Anna Maria Stäger a. Lauterbrunnen († 95); Schw. v. 6, 16-17; VSchw. v. 1 etc. — 53 Rud., Mechaniker, in Amerika. — 55 Martha, Lehrerin. |

485. **Mittler** aus Döttingen (Aargau). 1908.

Nr. Geb.

- 1 865 | Adolf, Spenglermeister.
 2 69 | Berta Schlatter aus Signau, c 97.
 3-4 02 Alice. — 07 Margarita.

486. **Mögli** zugeteilt 1861. Kaufleuten.

- 1 45 Maria Magdalena Burn aus Adalboden, W. von
 Joh. Friedr., Merceriehändler († 89).
 2 81 Emil Ernst, Hafner, W. v. Elisabeth. Roggli geb.
 Bürki aus Wahlern († 10).
 3-5 04 Walter Emil. — 07 Karl Otto. — 09
 Werner Paul.

487. **Mollet** aus Balm b. Messen. 1897. Schiffleuten.

- 1 52 Maria Katharina, T. von Jakob, Metzgermeister
 († 97), u. der Katharina Ütiger († 78), B. v. 2-4.
 2-4 55 Jakob Friedr., gew. Metzger, B. v. 1. — 58 Luise
 Katharina. — 63 Elmira Anna Lina.

488. **Morell** a. dem Kt. Thurgau. 1662. Kaufleuten.

- 1 39 Johanna, T. v. Eduard Rudolf, gew. Oberst in
 neapol. Diensten († 62); MSchw. von Graffenried
 44; in Montreux, VBT. v. Fr. v. Luternau 2.

489. **Morgenthaler** aus Walterswil.

a. Aufgenommen 1890.

- 1 71 | Jakob Friedrich, Billardfabrikant, S. v. Friedr.,
 Billardfabrikant († 96), u. d. Martha Gyax aus
 Riedtwil, Seeberg († 02); B. v. 6, 14, 15 u. 19.
 2 71 | Marie Martha Hermann aus Zürich, c 97.
 3-5 98 Friedrich Emil. — 900 Maria Martha. — 01
 Maria Meta.
 6 72 | Hans Adolf, Ingenieur b. d. B.O.B. in Interlaken;
 B. v. 1 etc.
 7 85 | Marie Luginbühl aus Äschi, c 05.
 8-9 06 Erna Marie Alice. — 08 Hans Manfred.

Nr. Geb.

- 870 (Anna Luise Mauerhofer aus Trub, W. v. Max,
gew. Kaufmann († 07), (wieder c 08 mit Christ.
Rudolf Kämpf, Kanzlist aus Sigriswil).
- 10–13 98 Anna Martha Elisabetha. — 900 Fritz Adolf
Max. — 03 Alfred. — 06 Marguerite.
- 14 75 Walter, Schreiner; B. v. 1 etc.
- 15 77 Ernst Otto, Kaufmann in Zürich; B. v. 1 etc.
- 16 74 Marie Romaine Pilloud a. Châtel-St. Denis, c 03.
- 17–18 04 Friedrich Otto. — 07 Mathilde Romaine Beatrice.
- 19 81 Rudolf, Möbelfabrikant, B. v. 1 etc.
- 20 83 Frieda Messerli aus Kaufdorf, c 06.
- 21–22 07 Iris Elfrida. — 12 Edith Martha.

b. Aufgenommen 1892.

- 1 61 Ernst Alfr., Straminfabrikant, B. v. W. Hörning 3.
- 2 66 Julie Klara Lutz aus Burgdorf, c 89.
- 3–4 89 Emil Alfred. — 02 Klara Gertrud.

490. **Mory** aus Kallnach. 1870. Schuhmachern.

- 1 66 Karl Johann, in Amerika, S. v. Joh., Zucker-
bäcker († 68), u. der Maria Elisabeth Läufer († 78).

491. **von Morlot** aus Lothringen. 1600—1670.

Metzgern.

- 1 46 Karl Albert, Ingenieur, eidg. Oberbauinspektor,
S. v. Karl August Niklaus, Weinhändler († 64),
u. der Luise Sophie Kern aus Basel († 86), W. v.
Anna Marg., Schw. v. Wurstemberger a 1 († 08).
- 2–4 73 Rudolf Franz Eduard, Fürspr., Adj. beim
Abteilungschef der eidg. Militärkanzlei. —
75 Georg Markus, Dr. med. u. Arzt in Thun. —
76 (Luise Helene, Fr. v. Goumoëns 4). — 79
(Isabella Emma Esther, Fr. v. Zeerleder 12).
— 86 Alfr. Theodor, Fürsprecher.
- 5 49 Antoinette Louise Helene Margerin de Crémont,
W. v. Ulrich Napoléon, Oberstlieutenant in franz.
Diensten († 90), S. des Alcibiades, Oberst in
franz. Diensten († 57), und der Aug. Françoise
Smith aus England († 58).

Nr. Geb.

6-8 878 Jeanne Marie August. Helene Elisabeth. —
79 Louise Anna Marie Ernestine. — 84 Pierre
Ulrich Albert Marie.

492. **Moser A** aus Freimettigen, b. Oberdießbach. 1827.
Schiffleuten.

- 1 58 { Karl Friedr., Müllermeister, S. v. Karl Friedr.
Müller im Sulgenbach († 77), u. der Anna Maria
Herren aus Neuenegg († 04); BS. von 15;
VBS. von 7-12.
- 2 74 { Maria Lina Wyß aus Landiswil, c 94.
- 3-6 94 Lina Ida. — 01 Hedwig Frida. — 05 Elsa
Helena. — 09 Nelly Gretli Gertrud Mina.
- 7-11 61 Karl Rudolf, Melker in Gasel, S. v. Joh. Christ.,
gew. Landwirt († 97), VB. v. 1 etc., u. der Anna
Reußer aus Äschlen († 06). — 64 Karl Christian,
Bäcker. — 66 Rosa, Wäscherin. — 68 Johann,
Mechaniker. — 71 Anna Elisabeth, Wäscherin.
- 12 59 { Joh. Friedrich, Schlosser, S. v. Niklaus Friedr.
Ferd., Eisenbahngestellter († 88) u. d. Anna
Bachmann a. Belp († 01); B. v. Fr. Schumacher
A 17; VBS. v. 1 etc.
- 13 78 { Emma Wenger aus Thierachern, c 06.
- 14 06 Margaretha Emma.
- 15 35 { Anna Maria Langendorf aus Augst, W. v. Gottl.
Adolf, Müller in Hilterfingen; VB. v. 1 etc. († 12).
66 (Maria Rosa, Fr. Heinzelmann 4).
- 16-17 78 Ernst Otto, Schreiner. — 89 Alfr. Emil Eduard,
Bankangestellter, Söhne von Maria Anna, jetzt
Fr. Niederer.

493. **Moser B** aus Ruppoldsried, bern. Messen. 1891.

- 1 80 { Friedr., Versicherungsangestellter, S. v. Friedr.,
Metzgermeister († 92), u. d. Albertine Rosine Ida,
Schw. v. Hofmann B 1 a. Unterkulm, Aarg. († 91);
B. v. 5-7, Fr. Baur B 11 etc.
- 2 82 { Marie Louise Julia Blondel a. Yerville, Seine-
Inférieure, c 08.
- 3-4 09 Hugues. — 13 Marguerite Julia.

Nr. Geb.

5-7 883 Rudolf, Sekundarlehrer. — 84 (Anna, c 10 mit Dr. phil. Hans Theodor Senn, Chemiker a. Zofingen). — 89 Emma. — 90 Werner.

494. **Moser C** aus Oberweier, G.-H. Baden. 1892.

- 1 49 Philipp, Drechsler und Säger.
 2 45 Anna Elisabeth. Boßard aus Hausen, Aargau, c 73.
 83 (Anna Elisabeth, c 06 mit Joseph Oskar Korner, Dr. jur. u. Fürsprecher a. Willisau-Land, Luzern).

495. **Moser D** aus Rüderswil. 1906. Mittellöwen.

- 1 61 Christian, Dr. phil., Professor, Direktor des eidg. Versicherungsamtes, Burgerrat.
 2 74 Anna Maria Wyß aus Arni, c 90.
 3-8 95 Paul Gottfried. — 97 Emma Maria. — 99 Berta Elisabeth. — 900 Eduard Christian. — 03 Hans Friedrich. — 06 Alfred Bernhard.

496. **Mottet** aus Bonnétage, Frankreich. 1896.

- 1 881 Marcellin Constantin Auguste, Kaufmann, S. v. Marcellin Ozime († 93) und der Virginie Bilat a. Muriaux († 900), W. v. Emma Klara von Arx aus Utzenstorf († 08).
 2 07 Alfred Heinrich August.

497. **Mousson** aus Morsee. 1821 durch Schenkung. Mohren.

- 1 71 Henri, S. v. Joh. Dav. Albrecht, Kaufmann in Nashville, Tennessee († 75), VBS. v. 2 etc. (verheir.)
 2 62 Berta Sophie Helene, T. von Rudolf Emanuel Heinrich, Bankier in Zürich († 93), und der Anna Berta Maria, Schw. v. May 9 († 88); Schw. v. 3, 6; VBT. v. 1 etc.
 3 66 Friedrich Markus Heinrich, Dr. jur., Regierungsrat in Zürich, B. v. 2 etc.
 4 73 Elisabeth Rüegg aus Zürich, c 95.
 5 97 Anna Maria Elisabeth.

Nr. Geb.

- 6 869 Marie Sara Gertrud, Schw. von 2 etc.
- 7 41 Anna Karolina Meyer aus Zürich, W. v. Georg Conrad, Dr. jur. und Advokat in Zürich († 05), S. v. Johann Eman. Heinrich, Bürgermeister in Zürich († 69) und der Reg. Dorothea v. Wyß aus Zürich († 60); B. v. 23, VB. v. 1 etc.
- 67 (Anna Karoline, c 90 mit Max Herm. Schinz, Pfarrer, aus Zürich).
- 8 69 { Heinrich Adolf, Pfarrer in Zürich.
Zwillingsbr. v. 15 etc.
- 9 72 { Nelly Rahn aus Zürich, c 95.
- 10-14 96 Marie Nelly. — 98 Sophie Elisabeth. —
900 Ludwig Georg. — 02 Moritz Adolf.
04 Jakob Markus.
- 15 69 { Georg Friedrich, Maschineningen. in Zürich,
Zwillingsbr. v. 8 etc.
- 16 70 { Anna Luise Kündig aus Zürich, c 96.
- 17-19 97 Anna Margareta. — 99 Amalie Charlotte.
01 Hans Friedrich Heinrich.
- 20 72 Konrad Georg, Kaufmann, W. v. Sophie Julie Eidenbenz aus Zürich († 13).
- 21-22 01 David Georg. — 02 Marie Sophie.
- 23 47 { Karl Theodor, in Cleveland, Ohio, B. v. 7; VB.
v. 1, 2 etc.
- 24 59 { Ilda Schmidt, c 85.
- 25-29 86 Karoline Henriette. — 88 Albert Wilhelm. —
91 Julie Ilda. — 94 Helene Gertrud. — 99
Dorothea Margarete.

498. von **Mühlenen** aus Boltigen. 1912.

- 1 69 { Andreas Eduard, Architekt.
- 2 74 { Lisette Galli aus Eggiwil, c 95.
- 3-8 95 Elise Margaritha. — 96 Hans Eduard. —
97 Gertrud Anna. — 99 Werner Friedrich. —
01 Johanna Martha. — 03 Max Rudolf.

499. von Mülinen aus Mülinen und Brugg. 1457.

Nr. Geb.

Schmieden.

- 1 852 Paul Heinrich Rudolf, in Klagenfurt, S. v. Wilh. Paul Dionys, Diplomat in Rio de Janeiro († 63), u. d. Maria Margareta v. Krudener († . .).
- 2 49 Sophie Johanna Cäcilie, T. v. Egbert Friedrich, Dr. phil. († 87), u. d. Charl. Luise Sophie, VSchw. v. Mutaeh 1 († 01); Schw. v. 3-5, 12, 14, Fr. v. Rodt 11.
- 3 50 Margaritha Rosalie Helena, Schw. v. 2 etc.
- 4 55 Hartmann Friedrich, Dr. phil., B. v. 2 etc.
- 5 58 Hans Friedrich, Forstmeister, B. v. 2 etc.
- 6 68 Math. Emma Alice de Bary a. Gebweiler, Elsaß, c 88.
- 7-11 89 Beatrix Gabrielle. — 91 Wolfgang Albrecht Friedrich. — 93 Berta Eleonore. — 97 Diane Marie. — 90 Stephanie Elisabeth.
- 12 61 Eberhard Friedrich, Dr. phil., B. v. 2 etc.
- 13 65 Sophie Anna Constance, VBT. und MSchwT. v. Sinner a 3, Schw. v. Fr. v. Fischer 14, c 09.
- 14 63 Wolfgang Niklaus Friedrich, Dr. phil., Prof. f. Geschichte, Oberbibliothekar, B. v. 2 etc.
- 15 70 Esther Joh. Irmengard, BT. v. Hallwyl 1, Schw. v. Fr. v. Lerber 7, c 89.
- 16-18 90 Charlotte Irmengard Esther. — 93 Johanna Ines Barb. — 96 Hemman Egbert Friedrich.

500. von Müller A. 1616.

Mit dem Pfeile im blauen Felde im Wappen.
(Das „von“ gilt nur für die Müller auf Mohren.)

a. Mohren.

- 1 51 Josepha Math. Drotleff a. Hermannstadt, Siebenbürgen, W. v. Edgar Karl, Landwirt in Hofwil († 96), S. v. Karl Friedr. Rud., Ökonom in Hofwil († 84), und der Elise Luise Emma Fellenberg v. Hofwil († 92); B. v. 10, VBS. v. 15-17.
- 2 71 Richard Frank, Landwirt.
- 3 80 Luise Karoline, T. v. Wurstemberger a 1, c 02.
- 4-5 03 Marie Madeleine. — 06 Ruth Blanche.
- 6 73 Maximilian, Ingenieur in Zürich.
74 (Margareta, Fr. v. Stürler b 10).

- Nr. Geb.
- 7 877 Edgar Karl Wilhelm Tell, Handelsmann.
- 8 85 } Caroline Cecile Catherine, T. v. Marcuard 28,
c 07.
- 9 11 Suzanne Barbara.
- 10 46 } Karl Wilhelm Frank Fellenberg, Fabrikant in
Eisenberg, Pfalz, B. v. 1.
- 11 55 } Elise Wilh. Friederike Kämpff a. Heilbronn, c 78.
- 12-14 82 Dorothea Maria Emma. — 85 Erika Maria
Math. — 91 Beatus Werner Karl Alexander
Richard.
- 15 49 Charlotte Olympia Fanny, T. v. Eduard Ludwig
Gabriel, Dr. jur., Gesellschaftspräsident († 92),
und der Flora Anna Grisdale aus London († 91);
Schw. v. 16, 17, Fr. v. Benoit 1, VBT. v. 1 etc.
- 16 50 Charl. Elisabeth Theodora, Schw. v. 15 etc.
- 17 56 } Walter Jos. Eduard, Bergingenieur in London,
B. v. 15 etc.
- 18 . . } Ella Luise Franziska Delamain aus East Acton,
England, c 89.

b. Schuhmachern.

- 1 44 Berta, Schw. v. Gruber *b* 1, W. v. Karl Rud., Zeug-
hausverw. († 71), S. v. Franz Sam. Em., Ingenieur
(† 61), u. d. Maria Katharina Elisabeth, VSchw. v.
Meßmer 1 († 70); VBS. v. 4, MBS. v. Jenner 9, 10.
- 2-3 68 Helena Berta. — 70 Alfred, Kaufmann,
Burgerrat.
- 4 56 Gottl. Moritz, Apotheker in Amerika, S. v. Gottl.
Em. Rud., Obergerichtspräsi. († 65), u. d. Magd.
Charlotte Jenni a. Eggiwil († 70); VBS. v. 1 etc.

501. Müller B aus Amsoldingen. 1838. Affen.

(Mit dem Pfeile im roten Felde im Wappen.)

- 1 48 Anna Hofer a. Ballmoos, b. Jegenstorf, W. v. Karl
Friedr., Müller († 89), S. v. Joh., Müller im Sulgen-
bach († 67), a. dessen II. Ehe m. Elisabeth Weihmüller
a. Rüderswil († 66); B. v. 2, MB. v. Wildbolz *b* 28.
73 (Anna Sophie, Fr. Gfeller A 3).
- 2 46 } Karl, gew. Müller, B. v. 2 etc.
- 3 48 } Rosette Knuchel aus Jegenstorf, c 77.

502. **Müller C** aus Dudenhofen, G.-H. Hessen.

Nr. Geb. 1856. Zimmerleuten.

- 1 849 Ernst Albert, Dr. theol., Pfarrer in Langnau, S. v. Leonhard Christian, Dr. phil. u. Apotheker († 81), u. der Christiane Friederike Marie, VSchw. v. Rooschütz 1 etc. († 92), W. II. Ehe v. Emma, Schw. v. Rüetschi 13 etc. († 10); B. v. 10, 12, 19. Aus I. Ehe mit Anna Luise Rüetschi, MSchw. v. 7 († 86):
- 2 75 (Ernst, Handelsmann in Batavia.
3 81 (Johanna Friederika Carp, geb. in Tjowel (Hendal), c 07.
- 4-6 79 (Hanna, c 900 mit Johann Paul Wyß, Zeichner, a. Alchenstorf). — 79 Emma. — 81 Maria, Angestellte in Langnau. — 83 (Frida, c 08 mit Christian Sprecher, Chemiker a. Furna, Graubünden). — 85 Elisabeth.
- Aus II. Ehe:
- 7-9 88 Rudolf, V. D. M. — 91 Max. — 95 Hedwig.
10 56 (Karl Emil, Apotheker, B. v. 1 etc.
11 59 (Klara Karol. Ida Seifert a. Wartau, St. Gallen, c 81.
12 61 (Adolf Bernhard, Pfarrer in Höchstetten, Zwilling mit 19, B. v. 1 etc.
13 63 (Anna Margareta Gerber aus Langnau, c 88.
14-18 90 Anna Gertrud. — 92 Anna. — 97 Walter Bernhard. — 99 Hans. — 02 Peter Franz.
19 61 (Max Eduard, Dr. med., Arzt in Bern, Zwilling mit 12.
20 65 (Berta Luise, Schw. v. Rüfenacht a 1, c 90.
21-23 94 Max. — 97 Berta Lilly. — 900 Hans.

503. **Müller D** zugeteilt 1861. Webern.

- 1 67 Marie Elise Karol., in Amerika, T. von Christ. Friedr., Gärtner († 76) und der Anna Maria Ribi aus Ermatingen, Thurgau († 72).

504. **Müller** E aus Kehrsatz. 1865. Affen.

Nr. Geb.

- 1 882 { Friedrich Gottlieb, Negotiant, S. von Johann
Friedrich Gottlieb, Buchhändler u. Antiquar († 05)
u. der Klara Berta Gerber a. Röthenbach, Signau
(† 05); B. v. 5, 9; VHBS. v. 11–12.
- 2 86 { Frieda Berger aus Waldenburg, c 09.
- 3–4 12 Friedrich Emil. — 13 Frieda Elisabeth.
- 5 84 { Arthur Paul, Kaufmann.
- 6 87 { Bertha Emma Frei a. Hagenbuch, Zürich, c 09.
- 7–8 10 Margaretha Klara. — 12 Bertha Alice.
- 9 90 Klara Margareta.
- 10 60 Marie Loder aus Großaffoltern, W. v. Johann
Rudolf, Tapezierer († 03), S. III. Ehe v. Johann
Friedrich Gottlieb u. der Elisabeth Ryser aus
Affoltern i. E. († 91); VHB. v. 1.
- 11–12 99 Marie Rosa. — 01 Johann Friedrich.

505. **Müller** F aus Heidelberg. 1889. Schmieden.

- 1 46 Rosina Berger aus Höchstetten, W. v. Georg
Leonhard, Schreibbücherfabrikant († 07).
73 (Philippine Marg., c 94 mit August Adolf
Siegrist, Dr. med., Prof., a. Sarnen u. Basel).
- 2 77 { Eduard Arthur, Kaufmann.
- 3 76 { Lina Maria Martha, Schw. v. Herter 1, Ab-
gesch. v. Hoßmann 1, c 13.

506. **Müller** G a. Boltigen. 1890. Mittellöwen.

- 1 52 Maria Anna Winzenried, W. II. Ehe v. Johann,
S. d. Jakob u. d. Kath. Ültzchi († 03).
- 2–3 88 Hans. — 90 Otto.

507. **Müller** H aus Hirschthal (Aargau). 1902.

Schmieden. 1903.

- 1 51 { Johann Friedrich, Amtsnotar.
- 2 56 { Marie Bienz aus Rüderswil, c 76.
78 (Ida Maria, c 04 mit Ernst Gottlieb Aellen,
Amtsschreiber, aus Saanen).

Nr.	Geb.
3	879 Oskar Friedrich, Sachwalter.
4	84 Marie, T. v. Ruef 1, c 06.
5	07 Elsa Marguerite.
6	80 Walter Hans Ernst, Maschineningr. in Schaffhausen.
7	88 Frieda Marbach, Schw. v. Fr. Ruef 4, aus Oberwiesloch, c 09.
8-9	10 Max Walter. — 12 Doris Margareth.
10	83 Otto Arnold, Notar.
11	88 Emma Elisabeth Räuber a. Montelier, c 10.
12-13	11 Peter Paul. — 13 Katharina Elisabeth.

508. **Müller** I aus Berlin. 1907.

1	53 Eduard Friedrich Wilhelm, Professor d. orient. Sprachen an der Hochschule.
2	62 Luise Heß aus Basel, c 82.
3	91 Valerie Luise.

509. **Müller** K zugeteilt 1913.

1	57 Maria Stotzer, Abgesch. I. Ehe v. Jakob Rud. Blau 39; W. II. Ehe von Albert Müller aus Hermaringen, Württemberg.
---	---

510. **Münc**h aus Rheinfelden. 1907. Kaufleuten.

1	59 Max Ernst August, Architekt.
2	67 Gertrud Ethel Phipps aus Husbands Bosworth, Cty. of Leicester, England, c 90.
3-8	92 Maximilian Richard. — 94 Helen Marguerite. — 97 Max Eric Percival. — 98 Hilda Nora. — 03 Hildegard Edith. — 05 Max Eugen.

511. **Münger** A aus Üttligen. 1865. Schuhmachern.

1	35 Amalie Ros. Sophie Dutoit aus Nidau, W. von Albert Ferdinand Adolf, Seifenfabrikant († 04). 59 (Amalie Fanny, c 08 mit Herm. Jul. Glaser, Ingenieur aus Niederhünigen).
---	---

- | Nr. | Geb. | |
|-------|------|--|
| 2 | 861 | } Samuel Friedrich, Seifenfabrikant, Burgerrat.
} Franziska Karoline Fetscherin, Schw. von
} W. Schnyder 1, W. Schneider C 1, VSchWT.
} v. Ris a 9, c 87. |
| 3 | 60 | |
| 4-8 | 88 | Rosa Elisabeth. — 89 Alfred Peter. — 90
Heinrich Adolf. — 92 Gertrud Laura. —
99 Dorothea Emma. |
| 9 | 63 | Sophie Berta. |
| 10 | 70 | Fanny Susette Mäder aus Mühleberg, W. v.
Ernst, Seifenfabrikant († 02). |
| 11-12 | 97 | Erich Eugen. — 01 Kurt Ernst. |

512. **Münger** B aus Wohlen. 1868. Mittellöwen.

- | | | |
|---|----|--|
| 1 | 63 | } Mar. Luise Leder a. Oberflachs, Aargau, W. v.
} Johann Jakob, Gipser und Maler († 09), S. v.
} Jakob, gewes. Gipser und Maler († 11) und der
} Elisabeth Hadorn a. Amsoldingen († 99), B. v. 3,
} Fr. Käser B 3. |
| 2 | 87 | |
| 3 | 62 | } Rudolf Alfred, Maler u. Heraldiker, B. v. 1.
} Marie Zimmermann aus Steffisburg und Schang-
} nau, c 90. |
| 4 | 65 | |
| 5 | 92 | (Johanna Maria, c 13 mit Karl Wilh. Reichenau,
Dr. med., Arzt aus Zofingen). — 94 Emma
Hedwig. |

513. **Munzinger** aus Olten. 1891 durch Schenkung.
Pfistern.

- | | | |
|---|----|--|
| 1 | 53 | Alice Carlin a. Löwenburg; W. v. Theodor Karl,
Dr. phil., Musikdirektor († 11). |
|---|----|--|

514. **von Muralt** aus Locarno. 1580-1655.
Ober-Gerwern.

- | | | |
|---|----|--|
| 1 | 26 | Valentine De Lessert aus Bursinel, in Genollier,
Waadt, MSchw. v. Wattenwyl b 5 etc., W. von
Ludw. Albr. Eduard († 62), S. v. Bernh. Ludw.,
Seckelmeister († 58), und der Soph. Charl. Marg.
v. Wattenwyl († 18); GV. v. Ernst 21-23; VB. v.
2, VBS. v. 7, 17-18. |
|---|----|--|

Nr. Geb.

- 2 839 Bernh. Ludw. Gabriel, S. v. David Franz Karl, Offiz. in neapol. Diensten († 95), u. d. Friederike Wilhelm. Anna Elisab. Karolina v. Kirchberger, MSchw. v. Sinner *a* 2 etc. († 94); BS. v. 1 etc., W. v. Leonie Ther. Jos. Honegger a. Wald, Zürich († 85).
- 3 80 Bernh. Ludwig, in Monte bei Florenz, Maler.
- 4 68 Julie Marie Dina Malan a. Catania, Italien, c 01.
- 5-6 04 Bernardina Marie Luise. — 09 Maria Charlotte Dina.
- 7 37 Marie Wilhelm. Scherpenzeel, in Utrecht, Holland, W. v. Joh. Ludw. Bernhard († 89), S. v. Abrah. Rudolf, Generalmajor in holländ. Diensten († 59); VBS. v. 1 etc.
- 8 69 Karl Wilh. Ludw., Bürgerm. v. Ter Aar (Holl.)
- 9 81 Bernh. Joh. Blanckenhagen a. Arnheim, c 98.
- 10-12 90 Theodor Ludwig Bernhard. — 01 Carl Johann Rudolf. — 05 Adrian Theodor.
- 13 71 Robert Rudolf Ludwig, Ingen. in Zierikzee (Provinz Zeeland).
- 14 77 Adriana Anna Honcoop a. Holland, c 99.
- 15 90 Wilhelm Julius Johann.
- 16 77 Albert Jakob Rudolf, in Lejden.
- 17-18 43 Maria Antonita Carolina, T. v. Ludw. Bernhard Karl, Brigadier in neapol. Diensten († 54); VBT. v. 1 etc. — 45 Ludwig Rudolf Nicandro, in Paris.
- 19 51 Albert Gaston, Bankier, S. v. Rudolf Albrecht, Offizier in österr. Diensten († 97), u. der Sophie Henriette Adelheid v. Tavel a. Bern († 05); B. v. 23, 27; MSchwS. v. Wurstemberger *a* 15.
- 20 54 Elisabeth Luise de Pury aus Neuenburg, c 75.
- 21-22 76 (Elisabeth Marie Esther, c 99 mit Paul Frédéric de Pury, a. Neuenburg und Corcelles). 78 Gaston Robert, Dr. jur. u. Fürsprecher in Mülhausen. — 82 Max, Bankangestellter.
- 23 53 Ludwig Albrecht, Vorstandsmitglied der Textil-Industriegesellschaft in Mülhausen, W. v. Emilie Elisabeth Dollfus a. Mülhausen († 13); B. v. 19.
- 24-26 89 (Yvonne Barbara, c 08 mit Alfred Spörry, Manufakturist a. Männedorf). — 90 Genoveva Maria. — 91 Raoul. — 95 Hermine.
- 27 61 Marie Natalie Theodora, Schw. v. 19.

515. von **Mutach** aus Zofingen. 1624—1664.

Nr. Geb.

Kaufleuten.

- 1 863 Martha Gertrud, T. v. Eduard Friedrich, Gutsbesitzer in der Waldeck († 81), B. v. 8, MB. v. Mülinen 2 etc. u. d. Gertrud v. Wurstemberger († 03), Schw. v. Fr. v. Goumoëns 23, Fr. v. Schiferli 2; MBT. v. Sinner a 3, Fr. v. Fischer A 14, Fr. v. Mülinen 13 etc.
- 2 68 Ludwig Alfred, Dr. med. und Arzt, S. v. Vinzenz Arn. Ludw., Gutsbesitzer in Holligen, Ingenieur, VB. v. 1 etc. († 11) u. d. Klara, Schw. v. Fischer A 40 († 84); B. v. 5-7, BS. v. 8.
- 3 78 Margarite, T. v. May 18, c 03.
- 4 04 Maria Catherine.
- 5-7 70 Klara Hilda. — 75 Traugott Aloys, Dr. med., Arzt am Burgerspital. — 84 Daniel Friedrich, Architekt.
- 8 31 Karl Friedr. Alfred, VB. v. 1 etc.
- 9 48 Eleonore Lätitia Ricketts aus Ryde, Wight, England, c 85.
- 10 86 Isabella Margareta.

516. **Nacht** aus Vechigen. 1907.

- 1 63 Johann Wilhelm Gottfried, Dachdeckermeister.
- 2 79 Maria Bertha Bill aus Münchenbuchsee, c 05.
- 3-5 04 Adolf Gottfried. — 06 Richard Eduard. — 09 Hans Robert Erwin.

517. **Nägeli** A aus Hottingen und Nidau. 1822.

Schiffleuten.

- 1-2 30 Marianne Wilhelmine Elise, T. v. Christ. Friedr., gew. Handelsmann in Hamburg († 37), und der Mary Burrows Richardson († 66); VBT. v. 10 etc. 32 Charl. Anna Maria — beide in Hamburg.
- 3 74 Oskar Hans, Lithograph, S. v. Friedr. Ludwig Emil, Handelsmann († 89), und der Anna Maria Kellerhals aus Niederbipp († 05); B. v. 4, 6, 7, 9; BS. v. 10 etc.

Nr. Geb.

- 4 881 Friedrich Karl, Postangestellter, B. v. 3 etc.
 5 88 Martha Elise Utzinger aus Bachenbülach und
 Zürich, c 10.
 6 84 Friedrich Jakob, Bankangestellter, B. v. 3 etc.
 7 85 Ludwig Emil, Architekt, B. v. 3 etc.
 8 87 Nathalie Corboud aus Surpierre, Freiburg, c 12.
 9 87 Luise Olga.
 10 47 Karl Theodor, in Australien, B. v. 12, VB. v.
 3 und 11; VBS. v. 1 und 2.
 11 89 Oskar Theodor, Mechaniker, S. v. Oskar, Glaser
 († 89), u. Rosa Magdalena Bütigkofer a. Kirchlin-
 dach (wieder c 92 mit Friedr. Schneider, Maga-
 ziner aus Arni). BS. v. 10 etc.
 12 52 Friedrich Ludwig, B. v. 10 etc.

518. Nägeli B aus Zürich. 1903.

- 1 71 Burkhard Friedrich, Ingenieur.
 2 72 Anna Berta Hirzel aus Zürich, c 99.
 3-8 02 Paul Theodor. — 04 Anna Elisabetha. —
 06 Hans Wilhelm. — 07 Maria Sophia. —
 09 Georg Friedrich. — 13 Anna Magdalena.

519. Nater aus Hugelshofen (Thurgau). 1896.

- 1 55 Emil, Chef d. Telegraphenbureau.
 2 62 Marie Salvisberg a. Mühleberg u. Gümnenen, c 84.
 3-8 85 (Marie Klara, c 12 mit P. Adr. Wittmer,
 Beamter der Telegr.-Dir. aus Solothurn). —
 86 Hans Otto, Ingenieur. — 87 Robert Emil. —
 89 Hermann. — 90 Walter. — 96 Willy. —
 97 Paul.

520. Neißé aus Dresden. 1880. Webern.

- 1 37 Rich. Adolf, Architekt, W. v. Aramanda Luise,
 Schw. v. Steck A b 1 etc. († 98).
 2 63 Paul Richard, Kaufmann i. Plauen b. Dresden,
 3 68 Emilie Alice Schmidt a. Dresden, c 94.
 4-6 96 Rudolf Oskar. — 98 Luise Alice. — 03
 Pauline Alice Nora.

- | | |
|-----|--|
| Nr. | Geb. |
| 7 | 866 Max Rudolf, Dr. med., Arzt. |
| 8 | 75 Helene Bécheraz a. Cuarny, Waadt, c 96. |
| 9 | 98 Hans Richard. |
| 10 | 70 Max Alexander, Fürsprecher. |
521. **Neukomm** a. Unterhallau, 1892. Schmieden 1912.
- | | |
|---|--|
| 1 | 48 Fanny Luise, geb. Ruppli, W. v. Karl Eugen, Kürschner († 91), in Neuenburg. |
| 2 | 75 Marie Sophie Helene. — 79 (Margar. Elisabeth, c 97 mit Rud. Schmid, Uhrennegot. a. Glarus). |
522. **Nicola** aus Unterhallau. 1873. Schmieden.
- | | |
|---|---|
| 1 | 849 Emma Karlen aus Thun, W. v. Emil August Friedrich, Versicherungsagent († 98). |
|---|---|
523. **Niederhauser** a. Trachselwald. 1907. Schmieden.
- | | |
|-----|---|
| 1 | 75 Emil Gottlieb, Schlossermeister. |
| 2 | 72 Anna Wegmüller aus Vechigen, c 99. |
| 3-6 | 900 Emil Walter. — 03 Hermann Paul. — 05 Margareta Anna. — 07 Helene Elisabeth. |
524. **Niederhäuser** aus Eggiwil. 1912.
- | | |
|---|--|
| 1 | 71 Karl Friedrich, Metzgermeister. |
| 2 | 69 Ida Anna Übersax aus Oberönz, c 97. |
| 3 | 98 Ida Emma. |
525. **von Niederhäusern** aus Nidau. 1905.
Schuhmachern.
- | | |
|-----|---|
| 1 | 58 Fritz Henri, Dr. phil., W. v. Jeanne Gobat aus Crémines († 05) in Freiburg i. B. |
| 2-3 | 86 Helena. — 89 Georg. |

526. **Niehans** aus Madretsch. 1632. Schmieden.

Nr. Geb.

- 1 852 Lea Berta Bovet aus Waldenburg, Baselland, W. II. Ehe v. Johann Gottlieb Emanuel, Dr. med., Arzt († 96), S. v. Jakob Emanuel a. dessen II. Ehe mit Maria Judith von Mandach aus Schaffhausen († 44); HB. v. 4.
- 2 79 Max Alfred Egmont, Zahnarzt.
- 3 87 Marie Suzanne, T. v. Beeh 1, c 07.
- 4 45 Karoline Berta, Erzieherin, T. aus III. Ehe des Jakob Emanuel (s. 1) mit Johanna Karoline von Mandach a. Schaffhausen († 71); Schw. v. 5, 7, 8, MSchw. v. Joß 1 etc.
- 5 56 Nanny Franziska Hel. Kaufmann a. Basel, W. v. Paul, Prof. d. Chirurgie, Dr. med. († 12), B. v. 4, HB. v. 1 etc.
- 6 80 (Anna Helene, c 06 mit Daniel Crommelin, Pfarrer a. Amsterdam). — 82 Paul, V. D. M., Dr. med., Arzt. — 85 (Marguerite, c 09 mit Dr. med. Ch. Alfr. Perret, Arzt a. La Sagne).
- 7 49 Theodor, in Münsingen, B. v. 4 etc.
- 8 50 August, Bandagist in Chicago, B. v. 4 etc.
- 9 63 Berta Schläfli aus Steinhof, Solothurn, c 88.
- 10-12 89 Margarita. — 92 Walter. — 98 Ella.
- 13 50 Sophie Elisabetha, T. v. Emanuel Gottlieb, Amtsnotar († 89), u. der Henr. Sophie, V Schw. v. König A b 14 etc. († 09); Schw. v. 14, 19; MBT. v. Stierlin 1.
- 14 54 Theophil Rudolf, Geometer, Ingenieur auf der Abteilung für Landestopographie; B. v. 13.
- 15 58 Benedetta Simplicia Johanna, Schw. v. Steiger A 24 etc., c 86.
- 16-18 89 Anna Sophie. — 90 Max Robert. — 94 Rosa.
- 19 57 Albert, Farmer i. Penrose, Colorado, N.-A.; B. v. 13.
- 20 74 Berta Knodd aus Colorado Springs, c 90 (II. Ehe). Aus I. Ehe mit Lizzie Knodd († 89):
- 21-22 87 Rosalie Katharina. — 88 Maria Elisabeth.
- 23-26 Aus II. Ehe: 91 Anna Marie. — 93 Susanna. — 94 Isabella. — 96 Alfred Albert.
- 27 33 Joh. Friedr. Emanuel, Schuhmacher in Batavia, S. v. Johann, Geschäftsmann († 74), u. d. Maria Elisab. Schick aus Kriechenwil († 75).

527. **Nörther** zugeteilt 1861. Schmieden.

Nr. Geb.

- 1 844 Elisabeth, Luise Henriette, T. v. Jakob († 60), u. d. Elise Kummer aus Alchenflüh († 74).

528. **Nöthinger**. 1446—1578. Schmieden.

- 1 64 Sam. Friedr. Eduard, in Wattenwil, S. v. Eduard, Kommissionär († 63), u. d. Elisabeth Stucki a. Gysenstein, jetzt Fr. Sybold 1.
2 69 Marie Melanie, T. v. Elisabeth geb. Stucki, in Thierachern.

529. **Notz** a. Chardonnay (Waadt). 1913. Metzgern.

- 1 57| Albert Eduard, Kaufmann.
2 68| Margareta Traffelet aus Vinelz, c 94.
3 99 Hans Albert.

530. **Noyer** aus Vuilly-le-Bas. 1901. Mohren 1903.

- 1 60 Emil, Dr. med. vet., Professor an der Veterinärabteilung der Hochschule, W. v. Elise Chervet aus Sugiez († 13).
2-7 90 Daniel Emil Samuel. — 92 Julien August. — 93 Constant Marcel. — 94 Maurice Louis. — 97 Marie Luise Juliette. — 01 Elsa Renée.

531. **Nüesch** aus Balgach. 1873. Schuhmachern.

- 1 32 Marie Klay aus Sumiswald, gesch. v. Johann Christian, Kaminfegermeister († 86).
2 61 (Rosa Marie, Fr. Steffen b 2). — 63 Karl Joh. Ernst, Handelskommis. — 67 (Emma Marie, c 91 mit Herm. Steffen, Handelsm. a. Saanen).

532. **Nydegger** aus Wahlern. 1858. Affen.

- 1 41 Theodor, Militär in Amerika, S. v. Joh. Rudolf, Amtsnotar († 82), u. der Verena Lüscher a. Ürkheim, Aarg. († 92), B. v. 2, 13, 21, 22, 29-30, MB. v. Locher 1 etc.

Nr. Geb.

- 2 856 Luise, VSchw. v. Haller A 84 etc., W. v. Ernst,
Kaufmann († 11), B. v. 1 etc.
- 3 75 Helena.
- 4 78|Walter. Chemigraph.
- 5 88|Rosa Lüthi aus Außerbirrmoos, c 10.
- 6-7 11 Hermann Werner. — 12 Walter.
- 8 79|Oskar, Chemigraph.
- 9 87|Karoline Mühlemann aus Obergrafwil, c 07.
- 10-12 07 Gertrud. — 10 Ernst Rudolf. — 13 Luise
Johanna.
83 (Martha Luise, c 05 mit August Eggimann,
Kaufmann aus Sumiswald).
- 13 52|Eduard, Beamter der Spar- & Leihkasse, B. v. 1.
- 14 68|Katharina Aline Richard a. Wynau, c 05 (II. Ehe).
Aus I. Ehe mit Elisabeth Richard († 03):
- 15-18 91 Klara. — 94 Emma. — 98 Charles. — 01
Fritz.
- 19-20 Aus II. Ehe: 07 Margaretha. — 10 Charlotte.
- 21 54 Julie Anna, Schw. v. 1 etc.
- 22 56|Arnold, Kaufmann in Basel, B. v. 1.
- 23 64|Marie Schürch aus Sumiswald, c 92.
- 24-28 94 Paul Arnold. — 95 William Rudolf. — 96
Maria Martha. — 98 Hanna Verena. — 02
Gertrud Verena.
- 29 58 Julie, Schw. v. 1 etc.
- 30 52 Lina Sophie Bomonti, geb. Rubeli, W. II. Ehe
v. Rudolf, Arzt in Cleveland, Ohio, Amerika,
B. v. 1 etc. († 08).
Aus I. Ehe mit Luise Venuleth a. Philadelphia
(† 900):
- 31-32 94 Arnold. — 96 Mathilde.

533. **Nyffenegger** aus Signau. 1911.

- 1 62 Bertha Rosina Wyss aus Bern, W. v. Friedr.,
Metzgermeister († 10).
- 2-4 99 Friedrich Robert. — 01 Paul Hans. — 05
Ernst Albert.

534. **Ochsenbein** aus Fahrni, b. Steffisburg.

- Nr. Geb. *a.* Pfistern. 1870.
- 1 842 Moritz Eugen, gew. Pfarrer an der Johannes-
kirche, W. v. Marie Charlotte Dufresne a. Bern
(† 12); MB. v. W. v. Rütte *b* 34.
- 2-5 70 Rosa Emilie. — 73 Klara Math. — 77 Martha
Charlotte. — 78 Otto Wilh., Zeichnungslehrer.
- 6 83 Moriz Emanuel, Tierarzt in Thun.
- 7 87 Anna Margaretha, T. v. Steck *A a* 9, *c* 10
- 8 11 Anna Charlotte.
- 9 87 Werner, Pfarrer i. Sigriswil, Zwillingsbr. v. 11.
- 10 90 Gertrud, T. v. Rüetschi 13, *c* 11.
- 11 87 Max, Pfarrer in Krauchthal, Zwillingsbr. v. 9.

b. Aufgenommen 1906. o. G.

- 1 79 Hans Ulrich, Notar, Kirchmeier.
- 2 88 Martha Johanna Häubi aus Zollikofen, *c* 08.
- 3-4 10 Martha Margarita. — 11 Hans Ulrich.

c. Aufgenommen 1911. o. G.

- 1 60 Friedrich, Techniker auf d. eidg. Befestigungs-
bureau.
- 2 64 Elisabeth Fahrni aus Eriz, *c* 90.
- 3-6 91 Ulrich. — 94 Friedrich. — 99 Irma. —
01 Walther.

535. **Oeler** aus Altstätten, St. Gallen. 1908.

- 1 65 Albert, Spediteur.
- 2 75 Anna Elisabeth Steinmann aus Trimbach, *c* 98.
- 3-4 99 Albert. — 01 Marta Margarete.

536. **Österle** aus Freiburg i. Br. 1870. Schmieden.

- 1 66 Otto Adolf, Dr. phil., Prof. d. Pharmakochemie,
S. v. Adolf Otto, Handelsmann († 06), u. der
Berta Cäcilia, V. Schw. v. Wagner *A* 16 († 900);
B. v. 5, Fr. Faßnacht 2.
- 2 68 Auguste Flückiger a. Burgdorf, *c* 99.
- 3-4 90 Johanna Esther Cécile. — 01 Kurt Martin.

Nr. Geb.

- 5 873|Robert Alfred, Kaufmann, B. v. 1. *
 6 78|Constance Margareta Hartmann a. Erlach, c 01.
 7-9 06 Marthe Helene Jeanne. — 08 Germ. Constance.
 — 12 Moriz Robert.

537. **Öttli** aus Märstetten und Bußnang. 1888.

Mittellöwen.

- 1 46 Samuel Gabriel, gew. Professor der Theologie an
 der Hochschule zu Greifswald, W. v. Anna Elis.
 Diethelm aus Weinfeld, Thurg. († 11).
 2 76|Max, Kaufmann in St. Gallen.
 3 85|Klara Diethelm, geb. in Illinois, c 07.
 4 08 Theodor Karl.
 5 77|Samuel, Pfarrer am Münster.
 6 81|Gertrud Wernly a. Thalheim, Aargau, c 06.
 7-10 07 Anna Gertrud. — 08 Veronika Elisabeth.
 — 10 Kurt Walter. — 13 Eva Maria.
 11-12 79 Robert Walter. — 80 Luise.
 13 . . Isabelle Edeline von Hausen, Abgesch von
 Theodor (1913 a. dem Bürgerrecht entlassen).
 14 08 Maria.

538. **O'Gorman-Munkhouse** aus Winton, England. 1878.

Obergerwern.

- 1 53|Edm. Thomas, Dr. jur., SchwS. v. Brunner A a 10.
 2 52|Barb. Rosina Dünki a. U.-Embrach, Zürich, c 86.

539. **Oppikofer** aus Siegershausen, Thurgau. 1875.

Schmieden.

- 1 49 Emma Lina Obrist aus Aarwangen, W. v. Joh.
 Konrad, Telegrapheninspekt. d. J.-S.-Bahn († 01).
 2 72|Konrad Emil, Direktor d. städt. Elektrizitäts-
 werkes in Basel.
 3 78|Marie Hortense, Schw. v. Cardinaux 1 und
 Schw. v. 7, c 99.
 4-5 01 Hans Alfred. — 02 Marie Hedwig.
 6 74|Walter Ernst, Dr. med., Arzt in Basel.
 7 83|Cornelia, Schw. v. Cardinaux 1 u. Schw. v. 3,
 c 03.
 8-11 04 Ernst Konrad. — 05 Marguerite Nelly.
 — 08 Rita Verena. — 13 Fritz Kurt Eduard.

- Nr. Geb.
 12 878| Werner Hermann, Zahnarzt.
 13 82| Marguerite Sauter a. Ermatingen u. Genf, c 03.
 14-17 04 Werner. — 06 Franz Erich. — 08 Karl
 Heinrich. — 10 Rudolf Alfred.

540. **Oßwald** aus Offenburg, Großh. Baden. 1865.
 Schmieden.

- 1 63 Karl Georg Phil., gew. Hotelier, S. v. Karl Friedrich Leopold, gew. Gastwirt († 83), u. der Philippine Schäuble aus Waldshut († 96).

541. **Ost** aus Oberboisingen, Württemberg. 1865.
 Schuhmachern.

- 1 47| (Gottl. Friedr. Emil, Handelsmann in Manchester,
 Chester, England, S. v. Ferd. Wilh., Gastwirt
 z. Zähringerhof († 61), u. der Margarita Cäcilia,
 Schw. v. Jenzer b 4 († 04); B. v. 9 und 10.
 2 53| Marion Henshaw Richardson aus Rusholme, Eng-
 land, c 73.
 3-8 74 Cécile Marion. — 76 Lilian. — 80 Gustav
 Eduard. — 85 Reginald Emil. — 89 Nelly
 Luise. — 93 Percy William.
 9-10 43 Johanna Maria. — 53 Friedrich Wilhelm, Dr.
 med. u. Arzt, Gesellschaftspräsident.

542. **Ott A** aus Türkheim (Württemberg) und Langnau.
 1865. Zimmerleuten.

- 1 41 Adelheid Ritschard aus Aarmühle und Gsteig, in
 Vivis, W. II. Ehe v. Joh. Gottl., Ingenieur († 82),
 S. v. Gottlieb, Hammerschmied († 900) aus I. Ehe
 mit Barb. Bigler aus Enggistein († 59).

543. **Ott B** aus Basadingen. 1889.

- 1 48| (Eduard, Dr. phil., Prof. der Mathematik an der
 Hochschule.
 2 48| Anna Katharina Franziska Zollinger a. Dübendorf,
 c 75, gesch. 06.

544. **Petri** zugeteilt 1861. Webern.

Nr. Geb.

- 1 861 Justus, Dr. phil., Sekundarlehrer in Kirchberg.
 2 60 Regula Lütseh aus Mollis, c 90.
 3-6 91 Lydia. — 93 Arnold. — 97 Gerhard. —
 03 Dora.

545. **Von Peyer im Hof** aus Schaffhausen. 1880.

Ober-Gerwern.

- 1 55 Alexandrine Elise Karoline, T. von Wytttenbach
 B b 1, W. von Karl Eduard Matthias, eidg. Zoll-
 revisor († 99).

546. **Pezolt** aus Meikirch. 1896. Schifflenten.

- 1 54 Friedrich August Julius, Fürsprecher.
 2 61 Elise Schärer aus Hütten, Zürich, c 84.
 3-6 85 (Johanna Olga, c 08 mit Hans Jak. Heinr.
 Fierz, Kaufmann aus Meilen). — 87 Karl
 Eugen. — 92 Ed. Alfred. — 99 Lucia Klara
 Elvira. — 01 Math. Hedwig Agnes.

547. **Pfander** aus Belp. 1808. Schifflenten.

- 1 46 Marie Adele Jabas aus Malleray, W. v. Friedr.
 Karl, Pensionshalter († 01), S. v. Daniel Albr.,
 Pfarrer in Ringgenberg († 78), und der Magd.
 Elis. († 93), Schw. v. Simon c 16 etc.; B. v. 11-13.
 2-4 71 Berta Klara, Lehrerin in Holland. — 72 Hed-
 wig Adele, Lehrerin. — 75 Sophie Alice,
 Kindergärtnerin.
 5 77 Fritz Octave, Kaufmann in Berlin.
 6 82 Hel. Amalie Luise Grahl a. Wandsbek, c 05.
 7-9 07 Helene Alice Emilie. — 09 Elfriede. —
 10 Erich Paul.
 10 87 Werner Albert, Dr. phil., Lehrer.
 11 39 Sophie Elise, gew. Erzieherin, Schw. v. 1.
 12 43 Rudolf Ernst, Gärtner, B. v. 1, (sei † 13).

Nr. Geb.

- 13 851 { Bernhard Albert, Dr. med. und Arzt, Burgerrat
und Gesellschaftspräsident, B. v. 1 etc.
- 14 66 { Sophie Grolinger a. Zeist (Holland), c 10 (II. Ehe).
Aus I. Ehe mit Sophie Agathe Rosa Düpan a.
Biel und Nidau († 07):
- 15 76 { Max, Maschineningenieur in Winterthur.
- 16 81 { Fernande Augustine Marie Pissine, Abgesch.
Häring, geb. Olivier aus Salvador, c 08.
- 17 77 (Paula, Fr. Steiger B a 23). — 79 Hans, Architekt.

548. **Pfister** zugeteilt 1861.

a. Zimmerleuten.

- 1 58 { Karl Robert, Zugführer der S.B.B., S. v. Samuel,
Lohnwascher († 94), u. der Anna Maria Burk-
halter a. Lützelfüh († 83); B. v. 6.
- 2 60 { Anna Elisabeth Mettler aus Oberbalm, c 86.
- 3-5 87 Robert Hans, Beamter d. S. B. B. — 89 Walter
Rudolf, Beamter d. S. B. B. — 92 Erwin Karl,
Bankangestellter.
- 6 61 { Johann Friedrich, Schreiner, B. v. 1.
- 7 62 { Karoline Marg. Iseli a. Hasle, c 91 (II. Ehe).
- 8 89 Aus I. Ehe mit Lina Rosina Zimmermann a.
Wattenwil († 89): Aline Erna.

b. Schiffleuten.

- 1 80 { Hans Rudolf, Spengler, S. v. Johann Gottlieb,
Spengler († 10) und der Rosa Karoline Mettler
aus Oberbalm († 09); BS. v. 4.
- 2 83 { Hedwig Pärli aus Rüegsau, c 07.
- 3 08 Ellen Hedwig.
- 4 59 Magdalena Elisabeth, VSchw. v. 1. — 60 (Maria
Rosina, c 10 mit Joh. Friedr. Rüfenacht, Land-
schaftsgärtner aus Hasle bei Burgdorf).

549. **Pflüger** aus Büren. 1893. Mohren.

- 1 44 Berta Pfister aus Schaffhausen, W. v. Ernst, Dr.
med., Professor der Augenheilkunde († 03), S.
v. Johannes u. d. Emilie geb. Aberegg, MSchw.
v. Rütte b 35 etc.; B. v. Fr. Kupferschmid 21.
- 2 79 { Ernst, Dr. med., Arzt.
- 3 85 { Alice Mathilde Flury aus Balsthal, c 10.

550. **Pfotenhauer** aus Wittenberg u. Halle. 1868.
 Nr. Geb. Metzgern.
- 1 858 Hans Eduard Ernst, Statistiker in Zürich, S. v. Karl Eduard, Professor des Rechts an der Hochschule († 91), und der Johanna Cäcilia Luise Schnell aus Burgdorf († 94); B. v. 2, 3, 7.
- 2 60 Johanna Eleonora, Lehrerin, Schw. v. 1 etc.
- 3 62 Ernst Ferdinand Maximilian, Arzt, B. v. 1.
- 4 72 Berta Blaser aus Langnau, c 98.
- 5-6 93 (Rosa, c 13 mit Vitus Neidhart, Konstr. a. Ramsen). — 01 Johanna Luise. — 02 Ernst Walter.
- 7 66 Johanna Maria Cäcilia, Schw. v. 1.
551. **Pillichody** aus Iferten. 1794 durch Schenkung.
 Metzgern.
- 1 40 Olivia Ther. Felicitas Casabianca a. Martigues, Frankreich, W. v. Armand, Ingenieur in Paris († 08), S. v. Ludw. Rudolf Franz († 43), aus dessen II. Ehe mit Charl. Adèle de Wagnon de l'Île († 83); B. v. 10, 24.
- 2 62 Georg Alfred, Fabrikangestellter in Saxon.
- 3 67 Luise Emma Nicollier a. Bagnes, Wallis, c 900.
- 4 67 Karl Franz Rudolf, Ingenieur in Altaliva-Santa-Fé, Argentinien.
- 5 75 Anna Sozin aus Prattelen, Baselland, c 92.
- 6-9 93 Rudolf. — 94 Marthe Marguerite. — 95 Enrique. — 96 Maria.
- 10 37 Adele, Schw. v. Diesbach 2 etc., W. v. Eduard, Arzt in Yverdon († 900), B. v. 1 etc.
- 11 64 Eduard, Buchhalter in Yverdon.
- 12 70 Elise Marie Augusta Buttin aus Aigle, c 93.
- 13-16 94 Gertrud. — 95 Esther. — 96 Noëlle. — 05 Eduard August Emanuel.
- 17 66 Heinrich, Versicher.-Beamter in Lausanne.
- 18 68 Martha, Schw. v. Erlach a 1, c 92.
- 19-21 93 Ed. Rudolf Henri. — 94 Ellen Martha. — 96 Marguerite.
- 22 68 Franz Rudolf Albert, eidg. Forstinspektor.
- 23 77 Hélène Cécile Nivert aus Montreaux-Faut-Yonne, Frankreich, c 98.

Nr. Geb.

- 24 836 Charlotte Maria, Schw. v. Benteli c 1 etc., W. v. Gustav, eidg. Wertschriftenverwalter († 95), B. v. 1 etc.
 64 (Marie Adele, c 91 mit Joh. Friedrich Leo Rüegg, eidg. Beamter aus Ernetschwil).
- 25 68 Hermann, Fürsprecher in Biel, gesch. W. v. Marie Klara Alice Berta Kernen aus Reutigen († 12).
- 26–27 94 Hans Paul Hermann. — 96 Frithjof Herm.
- 28 . . Luise Staub, im Staat New-York, W. v. Franz Heinrich, Apoth. in Frankfurt, S. v. Georg Denys († 22) und der Eleonore Friederike Pfähler aus Frankfurt a. M. († . .); VBS. v. 1 etc.
- 29–32 53 Emil. Marg. Friederike. — 55 Rosa Katharina Mathilde. — 61 Otto Franz Karl. — 70 Laura Fanny Henriette.

552. **Platel** aus Senarcens, Waadt. 1831.

Schuhmachern.

- 1 86 Edmund Louis Polybe, Ingenieur, S. v. Edm. Johann, Chemiker, eidg. Münzdirektor († 95) u. der Marie Lina Rosat aus Château-d'Oex († 12); BS. v. W. Escher 1, W. Meley a 1.

553. **Plüß** aus Aarburg. 1613.

a. Pfistern.

- 1 50 (Albr. Gottl., Gipser u. Maler.
- 2 77 (Olga Berta Forster aus Ermatingen, Thurgau, c 01 (III. Ehe).
- 3 50 Maria Magdal., abgesch. Wipfinger geb. Müller aus Rastatt, Damenschneiderin in Zürich, Abgesch. II. Ehe v. 1 seit 99.
 Aus I. Ehe mit Anna M. Magd., M. v. Mantel 1 († 94):
 75 (Emma Ida, c 97 mit Friedr. Michel, Zahnarzt aus Waldböckelheim). — 81 (Martha Elisabeth, c 03 mit Huldreich Eggner, Präparator am Seruminstitut, a. Herznach, Aarg).

Nr.	Geb.
4	884) Albert Ernst, Gipser und Maler.
5	88) Rosa Balsiger aus Köniz, c 10.
6	12 Elsa Rosa Bertha.
	86 (Maria Johanna, c 06 mit Alfred Gottfried Moser, eidg. Beamten aus Zollikofen). —
7	88) Gottfried Ernst, Bautechniker.
8	92) Elvira Dora Gertrud Adam a. Dresden, c 12.
9	13 Germaine Elvira.

b. Webern.

1	53) Franz Friedrich Otto, gew. Hutmacher, S. v. Sigm. Gabriel Eduard, Adjunkt des eidg. Archivars († 91), u. der Sophie Karoline Maria Rohr († 87), B. v. 4.
2	58) Magdalena Bühlmann a. Rüeggisberg, c 88.
3	89 Klara Eugenie Lydia.
4	60 Ludw. Eduard Eugen, Beamter im eidg. Archiv, B. v. 1 etc., W. v. Klara Elise Meyerhofer aus Buch am Irchel, Zürich († 06).
5	91 Gottlieb Eduard Eugen.

554. Pochon aus Cortaillod. 1871. Metzgern.

1	42 Elisabeth Margarita Glauser aus Mötschwil, W. v. Ludwig Heinr. Adolf, Goldschmied († 99).
2	67 Adele Rosa Maria. — 68 (Marg. Helene, c 95 mit Aug. Schärer, Ing. aus Thun).
3	69) Adolf, Goldschmied.
4	79) Lina Anna, Schw. v. Demme 7, c 98.
5-7	99 Alexis Adolf Max. — 900 Kurt Hans. — 04 Ernst Alexis.
8	71 Alfr. Ernst, Revisor b. d. eidg. Finanzkontr.
9	74) Ludwig Friedr. Hans, Kaufmann.
10	80) Martha Rosa Bürki a. Langnau, Schw. v. Fr. Beutter 2, c 02.
11-12	04 Elly Martha. — 07 René Marcel Hans.

555. Portenier aus Reichenbach. 1879. Metzgern.

1	43) Karl Ludwig, Handelsmann.
2	47) Verena Lüscher aus Muhen, Aargau, c 70.

556. von Pourtales a. Neuenburg. 1815 durch Schenkung.
Nr. Geb. Schmiedens.

- | | | |
|-------|-----|---|
| 1 | 855 | Ludw. Otto, zu Florissant, Colorado, N.-A., S. v. Ludw. Franz, Ingen. in Washington († 80), u. d. Elise Bachmann († 97); BS. v. 20–22 etc.; VBS. v. 6 etc.; MBS. v. Wattenwyl <i>b</i> 81, v. Erlach <i>a</i> 13. |
| 2 | 58 | |
| 3–5 | 83 | Ludwig Franz. — 85 Ludwig James. — 86 Ludwig Otto. |
| 6 | 61 | Karl Alfons, Gutsbesitzer, S. v. Jak. Alfred, Gutsbesitzer in Laasow, Preußen († 89), u. d. Sophie v. Thielau († 97); B. v. 8, 14, 19, VBS. v. 1 etc. |
| 7 | 58 | |
| 8 | 65 | Johanna Therese Katharina v. Löper, geb. in Kl. Gaffson, c 90. |
| 9 | 67 | Friedrich Wilhelm Ludwig, Rittergutsbesitzer in Neudöbern, Preußen; B. v. 6 etc. |
| 10–13 | 94 | Johanna Margaretha v. Löper, geb. in Georgendorf, c 92. |
| 14 | 68 | Ada. — 95 Lili. — 97 Ruth. — 900 Bernhard. |
| 15 | 68 | Fried. Karl Nikol., in preuß. Diensten, B. v. 6 etc. |
| 16–18 | 96 | Lina Luise Bertha Hermine v. Gaertner aus Kastel b. Mainz, c 95. |
| 19 | 76 | Marie Luise Sophie Karoline. — 97 Karl Ernst Ludwig. — 04 Ursula Sophie Elisabeth. |
| 20 | 41 | Sophie Therese Elisabeth, Schw. v. 6 etc. |
| 21 | 29 | Johanna Adelaide Klementine, VSchw. v. Werdt 21 etc., W. v. Karl Eugen († 67), S. v. Ludwig August († 77) u. d. Elisab. Friederike v. Sandoz-Rollin († 68); VB. v. 1 etc. |
| 22 | 45 | 63 (Anna Emilie, Fr. v. Wattenwyl <i>b</i> 55). |
| 23 | 70 | Johann Ernst, preuß. Major a. D., in Neuenburg, B. v. 20, VB. v. 1 etc. |
| 24 | 71 | Emilie de Pierre, W. II. Ehe v. Peter Moritz, preuß. Husarenoffizier a. D., VB. v. 1 († 08), in Neuenburg. Aus I. Ehe m. Anna v. Schönberg a. Sachsen († 71): |
| 25–29 | 98 | Ludw. Moritz Alb., Dr. med., Arzt in Concise. |
| | | Geneviève Elisabeth Marie Luise de Blonay aus Blonay bei Vivis, c 97. |
| | | Marguer. Anna Marie. — 900 Marie Elisabeth. — 02 Wilh. Moritz Gustav. — 06 Ernest Jean Godefroy. — 10 Louis Albert. |

- Nr. Geb.
- Aus II. Ehe:
- 30 875 Leonie Marie.
- 31 78 | Edgar, Bankier in La Tour de Peilz.
- 32 75 | Jeanne Elisabeth Emma de Montet a. Vevey
| u. Corsier, c 02.
- 33-36 03 Jacques Ernst Emanuel. — 04 Maurice
Louis Edgar. — 06 Elisabeth Alice Emilie.
— 08 Beatrice Jeanne Marthe Henriette.
- 37 91 Louis Erich.
- 38 40 | Aug. Friedr., in Cannes, S. v. Alex. Jos. († 83)
| und der Aug. Mar. Elis. Saladin a. Genf († 85);
| B. v. 46, 47, 49.
- 39 40 | Cölestine Margar. Renouard de Bussière, c 66.
- 40 70 | Bernhard Alexander Georg Edmund, in Paris.
- 41 91 | Elinor Hubbard, engl. Staatsangehörige, c 12
| (II. Ehe).
- Aus I. Ehe mit:
- 42 76 Florence Kirkman Drouillard, gesch. 05:
- 43-45 97 Gladys Mathilde Florence Augusta. —
99 Rosana Margherite Eleonora. — 03
Ariane Isabelle Antoinette.
- 46 42 Ludwig Arth. Leopold, Gutsbes. in Neuenburg,
B. v. 38 etc.
- 47 45 | Albert Maximilian, preußischer Rittmeister a. D.,
| B. v. 38 etc.
- 48 54 | Mina Justine Anna de Constant-Rebecque, W. v.
| Rougemont, MB. v. Rougemont 3, c 10.
- 49 68 Helene Kath. Barbey a. New-York, W. II. Ehe v.
Hermann Alexander, preuß. Rittmeister a. D.,
in Coppet, B. v. 38 etc. († 04).
- Aus I. Ehe mit Marg. Marcet († 88):
- 50-53 81 Guido James, in Paris. — 82 Edmund Lucien
Raymond, Diplomat in Berlin. — 84 Constance
Katherine. — 85 (Augusta Luise Margareta,
c 10 mit Otto Wilh. von Mitzlaff, Garde-
Offizier a. Königsberg. — 88 Horace Casimir,
Dragonerleutnant in Berlin.
- Aus II. Ehe:
- 54-56 92 Irene Agnes und Alexandrine Helena (Zwil-
linge). — 93 Jacqueline Marie.

557. **Probst** aus Finsterhennen.

- Nr. Geb. *a.* Mohren. 1865.
- 1 872 Ernst, Dr. jur., Fürspr., Legationsrat in London,
S. v. Eduard Emil, Baumeister († 04), u. der Julie
Elisab. Pauline, Schw. v. Düncki 1 († 89); B. v.
Fr. Bratschi A 2; MB. v. Ziegler B 23, Fr. Marti 2.

b. Aufgenommen 1908. o. G.

- 1 70 | Rudolf Franz, Zahnarzt.
2 85 | Barbara Anna Hauser a. Richterswil u. Baden,
 | c 08.
3-4 09 Rudolf Franz. — 11 Annemarie.

558. **Pulver** aus Rüeggisberg.

a. Zimmerleuten. 1831.

- 1 59 Fanny Martha Leuenberger aus Rüderswil, W.
v. Adolf Albert Friedrich, Apotheker († 96), S.
v. Jakob Friedrich, Apotheker († 75), und der
Johanna Helena Rehfues a. Meiriez, Freib. († 76);
B. v. 6.
- 2-3 78 (Johanna Fanny, c 01 mit Otto Richard Zolli-
kofer, Dr. med., Arzt aus St. Gallen). — 80
Otto Fritz, Art.-Instr.-Offizier. — 87 Hans
Walter.
- 4 89 | Eugen Albert Max, Dr. phil.
5 92 | Bertha Feldmann aus Delft, Holland, c 12.
6 59 Anna Hemmann aus Brugg u. Lenzburg, W. v.
Alb. Rudolf Eugen, Apoth. in Interlaken († 04),
B. v. 1.
- 7-9 92 Berta Anna. — 93 Fritz Eug. — 96 Gertrud.

b. Aufgenommen 1901—1908. o. G.

- 1 56 Anna, Primarlehrerin, Schw. v. 2 u. 9, VSch. v. 10.
2 60 | Gottlieb Friedrich, Metzgermeister und Vieh-
 | händler, B. v. 1 etc.
3 59 | Anna Maria Hofstetter a. Langnau, c 85.
4-8 87 Frida Anna. — 90 Klara Martha. — 91 Friedr.
 | Paul. — 96 Max Walter. — 97 Otto Rudolf.

Nr. Geb.

- 9 863 Rosalie, Primarlehrerin, Schw. v. 1 etc.
 10 81|Christian Metzger u. Handelsmann, BS. v. 1 etc.
 11 84|Mathilde Elise Burri aus Wahlern, c 10.
 12 12 Bernhard Johannes.

559. **Pümpin** aus Sissach. 1891. Mohren.

- 1 76 Edith Marks a. England, in Indien, W. v. Emil Friedr., Ingenieur († 11), S. v. Emil, Ingenieur († 98) und der Fanny Amélie Burtin a. Ormond-dessous († 03); B. v. 3 etc.
 2 08 Hugo Edgar.
 3-6 80 Jeanne Elisabeth. — 85 Eleonora Stella. — 87 Landa Maria. — 89 Marguerite Elisabeth.

560. **de Quervain** a. Vivis u. Burgdorf. 1898. Metzgern.

- 1 42 Luise Elise Anna Girard aus Commugny und Valangin, W. v. Joh. Friedr., gew. Pfarrer in Muri.
 2 68|Johann Friedrich, Prof. Dr. med., Arzt in Basel.
 3 74|Luise Adrienne, T. v. Tschiffeli B 1, c 95.
 4-6 97 Adrienne Jeanne Eleon. — 01 Valentine. — 06 Rosa.
 7 69|Theophil Edmund, Pfarrer in Trubschachen.
 8 73|Alice Karol. Ther., T. v. Tschiffeli B 17, c 95.
 9-13 96 Paul Alfred. — 97 Therese Elisabeth. — 99 Jean Frédéric André. — 02 Annie Marguerite. — 08 Paul.
 14 73|Karl Francis Alfred, Dekorationsmaler.
 15 74|Emma Helena Paur aus Zürich, c 99.
 16-21 01 Emma Helene. — 02 Heinrich Francis. — 04 Pierre Paul. — 06 Johann Friedr. — 10 Rudolf Alexander. — 13 Suzanne Elisabeth.
 22 79|Alfred August, Adjunkt d. schweiz. meteorol. Zentralanstalt in Zürich.
 23 79|Marie Elisabeth Nil aus Loveresse, c 11.
 24 13 Paul Alfred Kujanah.
 25-26 81 Benjamin Theod., Dr. phil., Naturforscher. — 85 Susanne Luise Anna.

561. **Rahm** aus Unterhallau, Schaffhausen, u. Neuenstadt.

Nr. Geb. 1856. Schuhmachern.

- | | | |
|-----|-----|---|
| 1 | 865 | Karl Alfred, Kaufmann in Amerika, S. v. Joh. Sam. Eduard, Weinhändler († 13) und der Anna Alder aus Schwellbrunn († 89); B. v. 4; VBS. v. Fr. Wildbolz <i>b</i> 41. |
| 2 | 66 | |
| 3 | 98 | Eduard Alfred. |
| 4 | 70 | Karl Albert Otto, Kaufmann in Wohlen, Aargau, B. v. 1. |
| 5 | 76 | |
| 6-9 | 900 | Walter Eduard Otto. — 02 Hans. — 03 Max. — 04 Willy. |

562. **Ramser** zugeteilt 1861.

a. Distelzwang.

- | | | |
|-------|----|--|
| 1 | 54 | Jakob, Pfarrer in Nordamerika, S. von Jakob, Landwirt auf dem Belpberg († 84), u. der Anna Marti a. Rüeggisberg († 78); B. v. 3, 13. |
| 2 | 65 | |
| 3 | 57 | Rudolf, Landwirt im Dießenhof, Oberdießbach, B. v. 1 etc. |
| 4 | 58 | Anna Elisabeth, VSchw. von Dumermuth 1 etc., aus Unterlangenegg, c 79.
80 (Anna Elise, Fr. von Fellenberg 9). |
| 5 | 81 | |
| 6 | 85 | Elisabeth Pauline Ryser a. Dürrenroth, c 08. |
| 7-9 | 08 | Pauline Margarita. — 11 Helene Elisabeth. — 12 Elisabeth Rosa. |
| 10-12 | 83 | (Rosa, c 12 mit Hans Walter Däpp, Obstzüchter aus Oppligen). — 87 Robert, Pfarrer in Amsoldingen. — 89 Ernst Rudolf. — 93 Berta Julia. |
| 13 | 61 | Johannes, Landwirt auf dem Belpberg, B. v. 1. |
| 14 | 62 | Rosette Schwarz geb. Grunder, W. des Rudolf aus Bowil, c 04 (II. Ehe). |

- Nr. Geb.
- Aus I. Ehe mit Anna Maria Walther aus Kirch-
lindach († 02):
- 888 (Rosa, c 12 mit Friedr. Wüthrich, Landwirt
a. Eggiwil). — 89 (Martha, c 12 mit Karl
Wüthrich, Landwirt aus Eggiwil).
- 15 91) Markus, Landwirt auf dem Belpberg.
- 16 95) Frieda Schwarz aus Bowil, c 13.
- 17 13 Ernst.
- 18–21 93 Hanna. — 96 Maria. — 98 Johannes. —
02 Friedrich.
- 22 67 Anna Hostettler aus Wahlern, W. v. Friedrich,
Rechnungsführer der Güterexped. in Bern († 10),
S. v. Bendicht, Steinhauerm. in Holligen († 11),
B. v. b 1 etc. und der Maria Elisab. Stauden-
mann aus Guggisberg († 08).
- 23–25 89 Martha Johanna. — 92 Alice Klara. — 97
Elsa Gertrud.

b. Metzgern.

- 1 38 Sophie Julie Bolle aus Verrières, W. v. Joh. Christ.,
B. v. a 22, VB. v. 2, Uhrm. in Verrières († 07).
- 2 78 Gottfried, S. von Nikl. Sam., Angestellter der
Strafanstalt († 99), u. d. Magd. Binggeli a. Wahlern
(† 01); BS. v. 1 etc.

c. Mittellöwen.

- 1 51 Adolf, Schlosser in Amerika, S. v. Jakob, Stein-
hauer († 67), u. der Maria Kunz a. Lyßach (jetzt
Fr. Galli aus Lauterbrunnen), gesch. W. v. Maria
Anna Thommet a. Wohlen, Feinwäscherin († 10);
B. v. 4–6.
- 2–3 79 August. — 80 Adolf. — 82 (Marie, c 01 mit
Ernst Chautems, Typograph a. Haut-Vuilly,
Freiburg).
- 4–5 53 Johannes, Schlosser, B. v. 1. — 60 Christian,
beide in Amerika.
- 6 66) Rudolf Jakob, W. v. Marie Cleopade Couteau,
B. v. 1.
- 7 79) Albertine Parmentier aus St. Denis (Frankreich)
c 02 (II. Ehe).

Nr. Geb.

- 8 881 | Werner Vinzenz, Beamter d. B. L. S., S. d. Magda-
 lena (jetzt Fr. Miville, aus Basel).
 9 86 | Gertrud Minder aus Huttwil, c 07.
 10-11 09 Gertrud Julia. — 13 Werner.

563. **Ramseyer** aus Mirchel b. Höchstetten. 1889.

- 1 51 Emilie Adele Baumann aus Thun, W. von Karl
 Friedrich, Bauführer († 95).
 2 80 Karl Friedrich.
 3 84 | Alfred Emil, Zwilling mit 5.
 4 87 | Edith Deiwadana Fieg aus Calicut, c 10.
 5 84 Gustav Adolf, Zwilling mit 3.

564. **Ramsler** aus Eßlingen, Württemberg; seit 1839
aus Biel. 1869. Schmieden.

- 1 50 Marie Luise Beljean a. Ligerz, W. v. Karl Eugen
 Friedr., Weinh. († 02), S. v. Gottl. Friedr., Vorsteher
 d. Kantonselementarschule († 91), u. d. Sal. Elisabeth.
 2 78 | Karl Eugen Friedrich, Kaufmann in Biel.
 3 84 | Ida Gasser aus Vordemwald, Aargau, c 10.
 4 11 Ida Emma.
 5 79 Emma Maria Ida.

565. **Rasmussen** aus Kopenhagen. 1907.

- 1 73 | Knud Aage, Maler.
 2 81 | Anna Elise Liechti aus Landiswil, c 03.
 3 05 Gerda Anna.

566. **Rätzer**. 1533—1662. Metzger.

- 1 41 | Ludwig Rud., Handelsm. in Hoboken, New-York,
 S. v. Albrecht Rudolf, Pfarrer in Thurnen († 60)
 u. d. Amalie Kühn a. Graubünden († 76); GMB.
 v. Yersin 2-3; VBT. v. 9 etc.
 2 51 | Maria Bhend aus Unterseen, c 69.
 3-8 70 Emma Amalie. — 72 Adele. — 74 Ida Maria.
 — 79 (Lina Mathilde, W. Yersin 1). — 80
 Lydia Martha Klara. — 83 Otto Samuel
 Emil. — 87 Bianca Luise.

Nr. Geb.

- 9 829 {Karl Emil, gew. Quartieraufs., S. v. Karl Ludw.,
Buchdrucker († 64), u. d. Maria Elisabeth Freidig
aus Adelboden († 86); B. v. 18, W. Güder A 1;
VBS. v. 1.
- 10 63 {Luise Augustine Borle aus Renan, c 94 (II. Ehe).
Aus I. Ehe mit Maria Magdalena Senn a. Lostorf,
Solothurn († 90):
- 11 68 Maria Ida, Arbeitslehrerin.
- 12 71 Ernst Rud., Handelsangest. in Vevey, W. v.
Berta Marie Adele Kälin a. Einsiedeln († 11).
- 13-14 97 Roger Charles Jules. — 98 Ernst Franz.
- 15 78 {Walter Emil, Sekretär d. off. Verkehrsbureaus.
16 73 {Ida Ottilia Hermandine Peters aus Magde-
burg, c 05.
- 17 Aus II. Ehe: 95 Werner Karl.
- 18 64 Maria Lina Furrer aus Läublingen, W. v. Wllh.
Nikl. August, Pfarrer in Büren, B. v. 9 etc. († 07).
- 19 70 Karl Emil, abwesend, S. v. Magd. Margareta,
T. d. Rosa Margareta.

567. **Räz** aus Wierezwil. 1902. Schmieden.

- 1 61 Friedrich Emil, Sekretär der Alkoholverwaltung,
W. v. Emma Mina, T. v. Hofer A a 1 († 03).
- 2 90 Friedrich.

568. **Rau** von Schlitz, Großh. Hessen. 1855. Affen.

- 1 36 Johanna Maria v. Clais a. Winterthur, W. v. Karl
Wilhelm Philipp, Dr. med., Arzt in Thun († 900),
S. v. Joh. Wilhelm, Dr. med., Professor an der
Hochschule († 61), u. d. Meta Adelheid Hofmann
aus Friedberg, Großh. Hessen († 72).
68 (Marie, c 95 mit Johann Jakob Lips, Kauf-
mann aus Basel).
- 2 72 {Arnold, Photograph.
- 3 71 {Anna Brändl aus Bayern, c 03.
- 4-5 05 Meta Anna. — 10 Arnold.

569. **Reber** aus Diemtigen. 1910.

Nr. Geb.

- 1 877| Hans Rudolf, Dr. med., Arzt in Gstaad.
 2 87| Luise Klara, Schw. v. Rufenacht *b* 2, *c* 08.
 3 09 Hans Rudolf Christian.

570. **Regli** aus Unterhallau.*a.* Aufgenommen 1896.

- 1 67| Emil, Dr. med., Arzt; B. v. *b* 1.
 2 68| Emma Äbi aus Affoltern i. E., *c* 92.
 3 96 Elsa Emma.

b. Mohren. 1904.

- 1 62| Karl Walter, Kürschner, B. v. *a* 1.
 2 66| Maria Luise Simon aus Niederbipp, *c* 04 (II. Ehe).
 Aus I. Ehe m. Elisa Emma Gopp a. Genf, gesch. 01 :
 3-4 96 Charles Oskar. — 97 Edmund Jacques.

571. **Reinhardt** aus Röthenbach. 1892. Mohren:

- 1 74 Marianna Amacher a. Oberried b. Brienz, W. v.
 Rudolf Friedrich, Einleger († 11), S. v. Rudolf,
 Bahnmeister († 03) und der Marianne Wieland,
 aus Schüpfen († 11); B. v. 6.
 2-5 02 Marie. — 04 Rosa. — 05 Rudolf. — 06 Martha.
 6 77 Karl, Kaufmann, B. v. 1.

572. **Renaud** aus Avenches u. Neuenstadt. 1874.

Kaufleuten.

- 1 38 Maria Elisabeth Stauffer aus Grafenried, W. v.
 Rudolf August Albert, Direktor d. Berner Han-
 delsbank († 84).
 2 70| Ferdinand Armand Paul, Bautechniker.
 3 83| Rosa Bertha Tanner a. Ried b. Worb, *c* 06.
 4 09 Paul.

573. **Renfer** aus Lengnau, b. Büren. 1907.

Nr. Geb.

- 1 867|Johann Rudolf, Architekt.
 2 73|Elise Marie Kernen a. Diemtigen, c 08 (II. Ehe).
 Aus I. Ehe mit Maria Meyer († 98):
 3 98 Hans Friedrich.
 Aus II. Ehe:
 4-5 09 Willy Rudolf. — 11 Max Walter.

574. **Renner** aus Hospenthal. 1910.

- 1 71|Kaspar Anton, Sekretär b. d. Oberpostdirektion.
 2 78|Katharina Maria Resch aus Lörrach, c 98.
 3-4 01 Max Werner. — 05 Lilly Adele.

575. **Richard A** aus Wynau. 1910.

- 1 72|Gottlieb, Metzgermeister.
 2 77|Maria Bertha Bütikofer aus Zuzwil, c 99.
 3-6 02 Max. — 04 Hedwig Margarita. — 05 Johanna Berta. — 07 Fritz.

576. **Richard B** aus Affoltern i. E. 1913.

- 1 59|Johann Heinr., Lehrer am städt. Progymnasium.
 2 60|Caroline Bertha Raaflaub aus Saanen, c 90.
 3 94 Heinrich.

577. **Richi** aus Flaach (Zürich). 1913.

- 1 55|Jakob, Werkführer der A.-G. Hasler, Telegr.-
 Werkstätte.
 2 60|Anna Elise Rueff a. Schloßrued, Aargau, c 83.
 3 86 Ernst Jakob, Elektrotechniker in St. Gallen.

578. **Rieder A** zugeteilt 1861. Mohren.

- 1 64 Anna Maria Messerli aus Rümliigen, W. v. Karl Nikl. Friedr., Starkstromaufseher († 02), S. v. Joh. Friedrich, Flachmaler († 96), VB. v. 20, u. d. Anna Margareta, Schw. v. Klötzli b 1, (wieder c 97 mit Ulrich Hofer, Handelsmann aus Langnau); B. v. 7, 18-19.

- Nr. Geb.
- 2-6 888 Rudolf Friedrich. — 90 Maria Frida. —
94 Otto Robert. — 98 Bertha. — 900 Emil.
- 7 70 { Johann Friedrich, Sattler in Schänis, B. v. 1 etc.
- 8 68 { Luise Zeller, geb. Burger, Joh. Witwe aus Sigris-
wil, c 99.
- 9-17 98 Werner. — 99 Ida Luise. — 01 Luise
Margarita. — 02 Martha Johanna. — 04
Walter Gustav. — 05 Johann Friedrich. —
08 Lydia. — 10 Olga. — 13 Gertrud.
- 18-19 74 Maria Augustine. — 82 Ernst, Schlosser, B. v. 1.
- 20 70 Karl Nikl., Wagner, S. v. Nikl., gew. Zimmer-
mann († 82), und der Anna Elisabeth Mey aus
Rohrbachgraben, (wieder c 84 mit Gottl. Leder-
mann, Zimmermann, a. Madiswil); VBS. v. 1 etc.

579. **Rieder** B aus Münsingen. 1892. Schmieden.

- 1 70 Anna Ros. Spycher a. Oberwichtlach, W. II. Ehe
v. Johannes, Wirt († 13).
Aus I. Ehe mit Elisabeth Gurtner von Ober-
mühlern u. Zimmerwald († 04):
- 2 81 Johann Friedrich Karl, Wirt, gesch. 12 v.
Rosa Ida Peter aus Münsingen (wieder c 13
mit Paul Nydegger, Beamter aus Wahlern).
- 3-4 10 Marcel René. — 11 Dora Yvonne Valerie.
- 5 86 Albert.
- 6-7 Aus II. Ehe: 07 Rosa Ida. — 09 Willy.

580. **Rieser** a. Wuppenau (Thurgau). 1902. Metzgern.

- 1 63 { Johann Gottlieb, Architekt.
- 2 72 { Anna Helene, Schw. v. Beutter 1, c 94.
- 3-7 95 Helene Elisabeth. — 97 Paul Walter. —
01 Hans Gottlieb. — 03 Kurt Alfred. —
12 Max Hubert.

581. **Rikli** aus Wangen a. A. 1910.

- 1 68 { Samuel Benjamin, Pfarrer an der Nydeckkirche.
- 2 83 { Klara Trachsler a. Elgg, Zürich, c 10 (II. Ehe).

Nr. Geb.

- Aus I. Ehe mit Hannah Tobler a. Heiden († 04):
 3-5 896 Hannah Margarethe. — 97 Ida Paula Gertrud. — 02 Mathilde Hannah.
 6 Aus II. Ehe: 12 Peter Heinrich Rudolf.

582. **Rindlisbacher** aus Lützelfüh. 1908.

- 1 66) Johannes, Kaufmann.
 2 69) Valentine Amalie Adele K pfer, c 98 (II. Ehe).
 Aus I. Ehe m. Marie Amalie, T. v. K enzi B 1 († 97):
 3-4 92 Helene Amelie. — 94 Hans Walter.

583. **Ringier** aus Zofingen. 1864. Distelzwang.

- 1 53 Maria  bi aus Bittwil, W. v. Gottlieb Ernst, Dr. med., Arzt in Kirchdorf († 13), S. v. Friedr. Hieronymus, Pfarrer († 79) u. der Marg. Amalie Karoline Wenger aus Thun († 78); B. v. 4, 7.
 2-3 77 Karoline Johanna. — 82 Klara Alice.
 4 56 Rosa Klara, T. v. Thoma  1, W. v. Robert Paul, Pfarrer in Kirchdorf († 97), B. v. 1 etc.
 5-6 77 (Karoline Rosa Paula, Fr. Sch ppbach B 2). — 80 Aline Dora. — 83 Paul Oskar Walter, Handelsmann.
 7 51) Jerome Emil, Handelsm., Burgerrat, B. v. 1 etc.
 8 63) Elisabeth K ndig aus Basel, c 84.
 85 (Margareta Elisabeth, c 10 mit Enrico Bonifaci, Dr. phil., Chemiker a. Lawin, Graub.).

584. **Ris** aus Jegenstorf. 1578.

a. Pfistern.

- 1 70 Ernst, Klaviermacher, S. v. Albrecht, Arzt in Worb († 75), VBS. v. 6, 7, 8, und der Elisabeth R fenacht aus Langnau († 90), gesch. W. v. Ros. Lina Roth aus Gro affoltern († 08).
 2 3 95 Hilda Lina. — 03 Elsa Gertrud.

Nr. Geb.

- 4 880 { Paul Friedrich, Arzt in Saanen, S. v. Daniel Albr.
Friedr., Lehrer am Gymnasium, Direktor d. eidg.
Eichstätte († 04) u. der Anna Elise Cäcilie, Schw.
v. Schnell b 5 etc. († 97); BS. v. 6, 7, 8.
- 5 87 { Ida Schafroth aus Heimiswil, c 08.
- 6 33 Emma Voirol a. und in Tavannes, W. II. Ehe v.
Albert Rudolf, Buchb. († 95), B. v. 7; VB. v. 4 etc.
- 7 46 Emanuel Gottlieb, Pfarrer in Worb, W. v. Julie
Albert. Suter a. Kölliken, Aarg. († 13); B. v. 6 etc.
71 { (Sophie Fanny, c 92 mit Karl Alph. Viktor
Schweizer, Pfarrer a. Lützelflüh). — 73 (Elise
Hedwig, gesch. Fr. Schweizer A 9). — 81
(Emma Berta, c 08 mit Rich. Waßmer, Kauf-
mann aus Kurzdorf, Thurgau).
- 8 47 Anna Wilhelmine, Erzieherin. T. v. Karl Ludwig,
Abwärter der Stadtkanzlei († 64); VBT. v. 7 etc.
- 9 56 Ludw. Ed., gew. Notar, Abgesch. d. Anna Maria
Leonhard aus Büschau, Großh. Baden, S. v. Rud.
Ludw., Ingenieur († 95), u. d. Anna Maria, v. Schw.
v. Henzi c 1 († 03); B. v. 10 u. 11, MBS. v. Fr. Mürger
A 3, Schneider C 1, Schnyder 1 in Sumiswald.
- 10 54 Berta Dänzer a. Adelboden, gesch. W. v. Rudolf
Heinrich Hans, Zimmermeister († 11), B. v. 9 etc.
- 11 64 { Emanuel Friedrich, Bäckermeister; B. v. 9 etc.
- 12 65 { Rosina Grünig a. Burgistein, c 98.
- 13-17 99 Ida Marie. — 900 Johanna Klara. — 03
Eduard Paul. — 05 Rosa Mathilde. — 06
Gertrud Hedwig.
- 18-19 55 Ludw. Vinzenz, S. v. William Palmer in Kalkutta
(† 60) u. d. Maria Anna Mallok aus England,
(wieder auswärts verhehlicht). — 57 William Otto;
beide Handelsleute in Kalkutta.

b. Schmieden.

- 1 40 { Gottlieb Rudolf, Schneider, S. v. Rud. Emanuel,
gew. Schreiber († 75), u. d. Verena Frauchiger
aus Eriswil († 63); B. v. 4, 8-10, 12; MBS. v.
Fetscherin b 29.
- 2 46 { Anna Schober a. Wattenwil, c 80.

- Nr. Geb.
- 3 881 (Anna Maria, c 02 mit Albert Winzenried aus Belp). — 84 (Berta Martha, c 04 mit Hermann Joh. Winzenried, Heizer d. S. B. B., aus Belp). — 92 Rosalie Frida.
- 4 45 Robert Friedr., Schneider, in Genf, B. v. 1 etc., Abgesch. II. Ehe v. Barbara Sidler, a. Küßnacht, Schwyz (wieder c 11 mit Gustav Ad. Liechti, Patissier aus Landiswil).
Aus gesch. I. Ehe mit:
- 5 39 Margareta Ägerter aus Oberwil i. S.:
- 6 74 Margareta Berta.
- 7 Aus II. Ehe: 97 Babette.
- 8-9 51 Friederike Emma Mathilde, Näherin im B-Spital, Schw. v. 1 etc. — 53 Rosa Albert. Adele, Glätterin.
- 10 56 Karl Eduard Wilh., Spezierer in Biel, B. v. 1 etc.
- 11 50 Anna Elisabeth. Weber a. Rümliang, Zürich, c 79.
- 12 57 Gottfr. Emil, Angest. d. Chokoladefabrik Suchard, B. v. 1 etc.
- 13 57 Elise Rosine Marrel aus Yvonand, c 86.
- 14-16 87 Viktoria Olive Helvetia. — 90 Désiré Paul Edmond Viktor. — 93 Hermance Violette Virginie.
- 17-18 58 Martha, Lehrerin, T. v. Eman. Rudolf Albrecht, Pfarrer in Roggwil († 91), und der Maria Elisa, VSchw. v. Fetscherin a 3, Fr. Mürger A 3, Fr. Schneider C 1, Fr. Schnyder 1 († 09); B. v. 18-19; BS. v. 26. — 62 Elisabeth, Sekundarlehrerin.
- 19 64 Paul Traugott, Arzt, Verwalter des Sanatoriums Allerheiligenberg (Solothurn), B. v. 17.
- 20 76 Anna Emilia Walther a. Limpach, c 12 (II. Ehe). Aus I. Ehe mit Tabitha Barbara Waldvogel aus Stetten, Schaffhausen († 11):
- 21-25 96 Margarita Elisabetha. — 97 Tabitha Hanna. — 01 Maria Binia. — 03 Tabitha Lydia Erika. — 07 Dora Esther.
- 26 28 Luise Philippine Merkel aus Marburg, W. v. Gottl. Ludwig Gustav, gew. Handelsm. († 90), S. v. Sam. Ludwig, Pfarrer in Biglen († 76), u. der Mar. Elis. Marg. Simmen aus Erlach († 54); B. v. 34, MB. v. Schweizer A 1; VB. v. 17 etc.

Nr. Geb.

- 27 859 | Ludwig Albert Arnold, Depotchef der S. B. B. in
 Luzern, S. v. Heinr. Jak. Arnold, Postkondukteur
 in Luzern († 97), aus I. Ehe mit Anna Margar.
 Aloysia Hildebrandt a. Horben, Luzern († 88);
 BS. v. 26 etc., VBS v. 17 etc.
- 28 66 | Marie Cécile Froidevaux a. Noirmont, c 84.
- 29 | 85 | Werner, Ingenieur in Bellinzona.
- 30 | 88 | Rosa Fanny Huldi aus Romanshorn, c 10.
- 31 | 11 | Willy Werner.
- 32-33 | 89 | Walter Arnold. — 91 | Emilie Cäcilia.
- 34 35 | Sam. Emanuel Eduard, gew. Pfarrer in Leißigen,
 B. v. 26 etc., W. II. Ehe mit Elisab. Hauser,
 geb. Weitstich, aus Basel († 02).
 Aus I. Ehe mit Mar. Const. Emma, VSchw. v.
 Christeller 2 († 77):
- 35 | 62 | Marie Antonia Schorno a. Schwyz, W. v.
 Friedrich Eduard, Handelsmann († 05).
- 36-39 | 88 | Eduard Karl, Postkommis. — 90 | Otto Max
 Arthur, eidg. Beamter. — 96 | Flora Kor-
 nelia. — 99 | Kurt Bernhard.
- 67 | (Julie Luise Ida, c 06 mit Wilh. Rud. Kutter,
 Missionar aus Mett).
- 40 | 71 | Gustav Arnold Maxim., Pfarrer in St. Immer.
- 41 | 81 | Hanna Elisabeth Kistler a. Aarberg, c 11.
- 42 | 12 | Paul Eduard Max.
- 43 | 73 | Friedrich Alfred, Pensionshalter.
- 44 | 75 | Maria Gerber aus Sumiswald, c 06.
- 45-46 | 08 | Anna Maria Ida. — 11 | Maria Margaretha.
 Aus II. Ehe:
- 47-48 | 84 | Agnes Berta, Krankenpflegerin. — 87 | Maria
 Dora.
- 49 40 | Franz Joh., abw., S. v. Franz Ludwig Samuel,
 gew. Schlosser († 56), und der Claudine Maria
 Cramer von Chevroux († 82); B. v. 50.
- 50 52 | Karl Ernst, Schlosser in Genf, B. v. 49.
- 51 62 | Antoinette Daron aus Genf, c 82.
- 52 | 82 | Antoinette Mathilde.
- 53 | 84 | Emil Ernst, Handelsagent.
- 54 | 85 | Blanche Marguerite Eichenberger a. Landis-
 wil, c 12.

- Nr. Geb.
- 55 887 | Karl Albert, Beamter des eidg. Handelsdep.
56 87 | Blanche Lucie Esther Thon aus Grandserre
| (Drôme), c 11.
- 88 (Margareta Emilie, c 10 mit Marc Jul. Edm. Boccard, Kommissar a. Crauves Sales, H^{te} Savoie).

585. **Risold** aus Murten. 1570—1610. Webern.

- 1 39 Magdalena Lieberth a. München, W. v. Friedr. Wilh. Ed., Substitut d. Stadtpolizei († 80), S. v. Joh. Friedrich, Schreiner († 83), a. dessen I. Ehe mit Anna Marg. Brunner a. Iseltwald († 55).

586. **Ritzenthaler** aus Belfort. 1896.

- 1 51 | Friedrich Oskar, Unterdirektor d. Kantonalbank.
2 64 | Luise Elisabeth Kegreiß a. Münster i. E., c 84.
86 (Luise Helene Alice, c 10 mit François Alfred Seb. Marquis, Korrespondent a. Mervelier). —
91 (Marguerite Jenny, c 13 mit Jul. Döbeli, Bankbeamter aus Seon, Aargau).
- 3-5 93 Karl Oskar. — 94 Karoline Elisabeth. — 96 Esther Julie.

587. **Roder** aus Rüti. 1573. Metzgern.

- 1-2 29 Karl Friedrich, gew. Buchbinder, in Amerika, S. v. Joh. Dan. Friedrich, Geometer († 74), u. der Anna Julia Rupp a. Reutigen († 64); MBS. v. Groß A 1. — 36 Karl Samuel Adolf, Handelskommissar in Amerika.
- 3 43 Julie Sophie, Schw. v. Haag 11 etc., W. v. Franz David Willh., Metzger († 96), S. v. Franz Rud. Johann, Metzger († 79), u. d. Kath. Marg. Bürki († 76); GV. v. Böhlen 5-6.
- 63 (Berta, Fr. Härdy 2). — 65 (Julie, c 96 mit Ernst Rud. Tschanz, Bankang. a. Außerbirrmoos).

588. **von Rodt.** 1388—1633. Kaufleuten.

Nr. Geb. (Das „von“ bezieht sich auf Nr. 1—16.)

- 1 . . . Antonia Sotomayor a. Chile, W. v. Karl Alfred, Gouverneur von S. Juan Fernandez, Chile, gew. Offizier in k. k. österr. Diensten († 05), S. v. Karl Sam. Ad., Prediger († 61), u. d. S. F. S. van der Müelen a. Lausanne († 46); HB. v. 7, 9; VBS. v. 10, (sei wieder verheiratet).
- 2-6 83 Alfredo. — 85 Carlos. — 87 Manuel Armando. — 90 Juan Fernando. — 95 Luis Alberto.
- 7 52 (Gottfried, Kammerherr und Rittmeister in k. k. österr. Diensten, S. v. Karl Samuel Adolf (s. 1), aus dessen II. Ehe mit Luise Olympia Elisabeth Couvren aus Vivis († 76); B. v. 9, HB. v. 1 etc.
- 8 58 Aloisia Antonia Elisabeth Goldner a. Wien, c 87.
- 9 54 Heinrich, in Vivis, B. v. 7.
- 10 49 (Friedr. K. Eduard, Architekt, Burgerrat, S. v. Karl Ed. († 90) u. d. Franziska Karol. Cäcilia, VBT. v. Brunner A a 1 († 72); B. v. 16, VBS. v. 1, 7, 9.
- 11 53 (Adelheid Anna, Schw. v. Müllinen 2, c 74.
- 12 75 (Emanuel Walter, Dr. med. u. Arzt.
- 13 85 (Antoinette Adeline Lardy a. Neuenburg, c 08.
- 14-15 78 (Anna Margarita, Fr. v. Steiger A 151). — 80 Elisabeth. — 83 (Anna, F. v. Wurstemberger b 5). — 92 Hans Emanuel Bernhard.
- 16 55 Mathilde Sophia Cäcilia, Schw. v. 10.
- 17 40 Margareta Gerber aus Chevroux, Waadt, W. v. Rudolf Karl Ludwig, Kommissionär († 96), S. v. Karl Rud., Polizeiaktuar († 59), u. d. Maria geb. Karlen, verw. Andrist aus Boltigen († 87); B. v. 19, 23.
- 18 78 (Maria Margareta, c 03 mit Emil Hansjakob a. Haslach, Baden). — 79 Ida Berta.
- 19 56 (Karl Adolf, Ingenieur bei der B. L. S., B. v. 17.
- 20 67 (Karoline Elisabeth Härtsch a. Tablat, St. Gallen, c 05 (II. Ehe).
Aus I. Ehe mit Elise Berta Falb a. Landiswil († 02):
- 21-22 94 Gertrud Berta. — 96 Hedwig Alice.
- 23 56 (Alfred, in Amerika, B. v. 17 etc.
- 24 . . . (Theresia Maria Schaaf, c 82.

589. **Rohner** aus St. Margreten. 1902. Kaufleuten.
Nr. Geb.

- | | | | |
|---|-----|---|--|
| 1 | 861 | } | Kaspar Joh. Otto, V. D. M., Vorsteher d. Viktoria-Anstalt in Wabern, B. v. Fr. Lauterburg <i>b</i> 20. |
| 2 | 77 | | |
| Aus I. Ehe mit Lina Rosa Anna Wagner aus Kocherstetten, Württemberg († 03): | | | |
| 3-6 | 90 | Ursula Klara Anna. — 93 Barbara Ida Lydia. — 97 Martha Verena Katharina. — 01 Jakob Otto. | |
| Aus II. Ehe: | | | |
| 7-8 | 05 | Anna Susanna. — 07 Johann Peter. | |

590. **Rohr** A 1588. (Mit zwei Blättern am Rohr im Wappen.)

a. Pfistern.

- | | | |
|---|----|--|
| 1 | 32 | Karl Eduard Franz, Landwirt in Sidney, Australien (ist verhehlicht), S. v. Samuel Jakob, Sigrist († 46), u. d. Anna Hofer aus Walkringen († 78). |
|---|----|--|

b. Schmieden.

- | | | | |
|---|----|--|---|
| 1 | 52 | Albert Rudolf, Dr. phil. u. Fürsprecher, Kammer-schreiber, S. v. Marie Nanette Julie Elis. Philippine († 02), VBT. v. 2, 3, T. v. Jak. Albr., Pfarrer in Eggiwil († 25), u. der Julie Judith Ith († 77), MSchw. v. Benteli <i>b</i> 2. | |
| 2 | 33 | Jeannette Christine Karoline, gew. Schneiderin, T. v. Gottlieb Christoph, Kunstnaler († 60) und der Anna Barbara Zaugg († 51); Schw. v. 3 etc. | |
| 3 | 45 | Anna Maria Elisabeth Otz aus Oberbalm, W. v. Franz Emanuel Gottlieb, Vergolder († 85), B. v. 2 etc. | |
| 4 | 67 | } | Franz Arnold Eduard, Beamter d. städtischen Baudirektion. |
| 5 | 83 | | |
| 6 | 69 | Ernst, Farmer in Santa Cruz, Kalifornien. | |
| 7 | 83 | Marie Ferrea aus Italien, <i>c</i> 03. | |

- Nr. Geb.
- 8 872| Friedrich, Elektroingenieur in Madrid.
- 9 88| Anna Wellauer aus St. Gallen, c 05.
- 10-13 05 Carmen Anita. — 08 Federico German. —
10 Luis Cesar Emilio. — 12 Martha Helene.
- 14 78 (Emma Elise, c 01 mit Joh. Jakob Liechti,
Kaufmann a. Landiswil u. Murten). — 79
(Berta Lina Hedwig, c 13 mit Bernh. Nicolai
Hansen a. Kopenhagen). — 83 Paul Max Emil.
- 15 45 Katharina Luise Hager aus Adelboden, W. v.
Constant Eduard, Zuckerbäcker († 13), S. v. Fr.
A. Mar. Rosa Rohr, geb. Ingold († 70).

591. **Rohr** B aus Stauffen. B. 1609. E. E. 1711. B. 1768.
Mittellöwen.

(Mit einem Blatte am Kolben im Wappen.)

- 1 58| Karl Maximilian, gew. Pfarrer in Brunnen, S. v.
Eman. Karl, Pfarrer am Münster († 10) u. der
Alb. Stadler aus St. Gallen († 96); B. v. 5, 12,
18, Fr. Bäschlin 4 etc.
- 2 64| Anna Elisabeth Gonin aus Lausanne, c 84.
- 3-4 86 Walter Ernst. — 88 Hilda Johanna.
- 5 59| Joh. Ed. Ernst, Pfarrer in Hilterfingen, B. v. 1 etc.
- 6 59| Emilie Kathar. Riggenbach aus Basel, c 88.
- 7-11 90 (Anna Elisabeth, c 09 mit Rudolf Charles
Nicollier aus Vevey und Ormont-dessous). —
91 Marie Helena. — 93 Katharina Gertrud.
— 95 Karl Johannes. — 97 Eva Dorothea. —
900 Otto Peter Paul.
- 12 63| Karl Adolf, Dr. med., Arzt, Burgerrat, B. v. 1 etc.
- 13 75| Olga Maria Troxler aus Basel und Münster,
Luzern, c 95.
- 14-17 96 Edith Maria. — 97 Margerita Adele. — 01
Max Eduard. — 04 Hanna Elisabeth.
- 18 67| Wilhelm Hermann, Pfarrer in Thun, B. v. 1 etc.
- 19 79| Lina Schweizer a. Steffisburg, c 02.
- 20 31 Sus. Maria Albertine, T. v. David Albrecht,
Bäcker († 47); Schw. v. 21, 31.

Nr. Geb.

- 21 835 { Rudolf Friedrich Albrecht, gew. Bäckermeister,
B. v. 20 etc.
- 22 35 { Elisabeth Rosette Schlatter a. Schaffhausen, c 62.
63 (Ida Sophie, c 85 mit Werner Tobler aus
Eggersriet, Abteilungssekretär auf dem eidg.
Landwirtschaftsdepartement).
- 23 64 { Karl Rud. Albert, Bäckermstr.
- 24 72 { Emma Magdalena Jenne a. Sainte-Croix,
c 01 (II. Ehe).
Aus I. Ehe mit Anna Elisabeth Rindlisbacher
aus Landiswil († 96):
- 25–27 88 Elisabeth Rosa. — 89 (Mathilde Margareta,
c 11 Rob. Bill, Metzger a. Kernenried). —
94 Johanna Erika. — 96 Ernst Albert.
- 28 Aus II. Ehe: 05 Gertrud Elsa.
- 29–30 68 (Anna Margareta, W. Dähler 12). — 69 Maria
Margareta. — 70 (Rosa Emilie, c 93 mit
Alfred Henry Burnier, Direktor aus Lutry).
— 73 (Emma Lydia Albertine, c 97 mit Friedr.
Ernst Theodor Mühlberg, Kaufmann aus
Aarau). — 75 Alexander, Malermeister.
- 31 36 Maria Elisabeth Karoline, Schw. v. 20 etc.

592. **Rohrer** aus Bolligen. 1912.

- 1 74 { Ernst, Primarlehrer.
- 2 67 { Marie Luise Schneider a. Diesbach b. Büren, c 96.
- 3–5 97 Ernst Friedrich. — 99 Walter Johannes. —
01 Marie Luise.

593. **Romang** a. Gsteig b. Saanen. 1871. Schmieden.

- 1 35 Sabine Sophie Egloff a. Gottlieben. Thurgau, W.
v. Gottl. Friedr., Pfarrer v. Rüegsau († 03), S.
v. Christian, Oberrichter († 69), u. d. Anna Maria
Mösching († 52).
- 63 (Henr. Cäcilie, c 94 mit Alfred Blanc, Kaufm.
a. Basel).

- | Nr. | Geb. |
|-----|--|
| 2 | 865 { Friedr., Ingen. in Heidenheim, Württemberg. |
| 3 | 68 { Amalie Margar. Emilie Schöttle aus Kaisers-
lautern, c 93. |
| 4-7 | 94 Elsa Sophie. — 900 Fritz Heinrich Otto. —
01 Werner Paul Karl. — 04 Margarete
Emilie Pauline. |

594. **Rooschüz** aus Stuttgart. 1878. Mittellöwen.

- | | |
|-------|--|
| 1 | 65 { Hans Albert, Fabrikant, S. v. Georg Albert Lud-
wig, gew. Handelsmann († 79), MB. v. Müller C 1
etc., u. d. Luise Maria Sophie Kapff a. Stuttgart
(† 01); B. v. 8, 10, 15, 17. |
| 2 | 74 { Aloise Hermine Mayer a. Mannheim, c 93. |
| 3-7 | 94 Kurt Hans Albert. — 95 Erich Georg Peter.
— 97 Alice Klara Luise Margareta. — 98
Ella Berta Hedwig. — 900 Luise Hansi
Otilie. |
| 8 | 66 Herm. Friedr., Dr. med., Arzt in Aarwangen, W.
v. Maria, T. v. Kibling A a 1, Schw. v. 11 († 07). |
| 9 | 96 Hertha Maria. |
| 10 | 67 { Albert Georg, Pfarrer in Spiez, B. v. 1 etc. |
| 11 | 70 { Anna, T. v. Kibling A a 1, MSchw. v. 8, c 91. |
| 12-14 | 93 Margareth Anna. — 95 Anna. — 98 Elisabeth
Maria. |
| 15 | 69 { Eugen Karl Ad., Techniker in Mühlheim a. R.,
B. v. 1 etc. |
| 16 | 88 { Luise Sibilla Emilie Spelthahn aus Büsbach,
Preußen, c 09. |
| 17 | 74 Karl Christ. Walter, B. v. 1 etc. |

595. **Rosen** zugeteilt 1861. Webern.

- | | |
|---|--|
| 1 | 52 Karol. Hänggi a. Nunningen, Solothurn, W. v.
Jakob, Schuhmacher († 11), S. v. Jakob († 61)
und der Susanna Wittwer; B. v. 10. |
| | 77 (Karoline, c 900 mit Karl Walter Kläfiger,
Sattler und Tapezierer aus Langenthal). |

- 274 Rosen — Röthlisberger.
- Nr. Geb.
- 2 878} Wilhelm, Angestellter der S. B. B.
- 3 82} Anna Studer aus Langnau, c 03.
- 4-6 04 Wilhelm Rudolf. — 07 Max Hermann. —
 09 Otto Jakob.
- 7-9 79 Flora. — 82 (Rosina, c 08 mit Oskar Wagner,
 Beamter der S. B. B. aus Mönchenstein). —
 84 Jakob, Pfarrer in Cernier. — 91 Gottfried.
- 10 53 Susanna Karolina, Schw. v. 1, in Köniz.

596. **Roth** A aus G.-Affoltern. 1868. Schmieden.

- 1-4 91 Rosa Gertrud, T. v. Rudolf, Wirt († 07) u. der
 Anna Susanna Rosa Merlach a. Montelier (wieder
 c 09 mit Johann Dinkelmann, Generaldirektor
 der S. B. B.); Schw. v. 2-4; BT. v. 5 etc. —
 92 (Alice Martha, c 13 mit Jean-Blaise Sancez,
 Mechaniker-Aviatiker aus Pau, Frankreich). —
 94 Paul Rudolf. — 97 Max Rudolf. — 06 Elsa
 Johanna.
- 5 70 Ernst Benjamin, Gärtner bei Melbourne in
 Australien, S. v. Rudolf, Bier- und Speisewirt
 und der Elisabeth. Sahli, aus Wohlen († 70).

597. **Roth** B aus Wangen. 1897. Schiffleuten.

- 1 65} Adolf Jakob, Handelsmann in Wangen.
- 2 76} Anna, Schw. v. Sommer 1, c 97.
- 3-5 98 Anna Elisabeth. — 900 Maria Antonie. —
 05 Heinrich Jakob.

598. **Röthlisberger** aus Bowil. 1909.

- 1 56} Friedrich Franz Emil, Goldschmied.
- 2 72} Ida Berta Häuser geb. Kaufmann a. Sachsen, c 01.
- 3-4 07 Friedrich Franz. — 10 Maria Ida.

599. **von Rougemont** aus Neuenburg. 1825. Pfistern.

Nr. Geb.

- 1 821 Louise Amélie Bath aus Paris, W. v. Dionys Joh. Edm. († 72), S. v. Dionys Maria, Bankier in Paris († 63), u. d. Jenny Hersilia v. Thellusson aus Genf († 65); VB. v. 3.
- 2 59 Ludwig Edmund.
- 3 51 | Leopold Denis Ludwig, in Frankreich, S. von
 | Alfr. Joh. Leopold († 52) u. der Louise Laurence
 | Adel. Cécile, VBT. v. 1 (wieder verehelichte Fr.
 | Berard aus Frankreich); BS. v. 1.
- 4 . . | Lucie Louise Sophie Wurtz aus Paris, c 80.
- 5-9 80 Denise Constance Cécile. — 82 Peter Eduard
 Adolf. — 83 Anna Marie. — 86 Jakob Robert
 Didier. — 94 Nicole.
- 54 (Mina Justine Anna de Constant-Rebecque aus
 Lausanne, wieder c 10 mit von Pourtales 47).

600. **von Rovérea** a. Iferten. 1658—1791. Mittellöwen.

- 1-2 14 Ludwig Karl Claudius, gew. Hauptmann in
 Neapel, S. v. Peter Ludw. Friedr., gew. Offizier in
 Spanien, u. d. Lucia Maria Antoinette Fulgentia
 Riuz a. Karthagena. — 19 Hyacinth Alexander
 Friedrich, gew. Hauptmann in Neapel, in Nocera
 bei Neapel (ist verehelicht, hat Familie).

601. **Rubin** aus Lauterbrunnen. 1890.

- 1 59 | Emil, Wirt zum Kornhauskeller, GV. v. Born 2-3.
- 2 67 | Luise Berger a. Wengi, c 86.
 88 (Hedwig, c 13 mit Ludw. R. Probst, Dr. phil.,
 Gymnasiallehrer aus Neuenstadt und Finster-
 hennen).

602. **Ruch** aus Trachselwald. 1869. Schuhmachern.

- 1 68 | Samuel Jakob, Zollbeamter in Genf, S. v. Peter
 | Jakob, Metzger († 93), u. der Anna Maria Leh-
 | mann a. Leuzigen († 97); B. v. Fr. Berner 15.
- 2 66 | Fanny Cornu a. Gorgier, Neuenburg, c 97.

603. **Ruef** aus Trüllikon (Zürich). 1892.

Nr. Geb.

- 1 858 (Jakob, Direktor der Zentralheizungsfabrik.
 2 60 (Marie Karoline Boß aus Seftigen, c 82.
 3 83 (Ernst Jakob, Heizungsingenieur.
 4 89 (Olga Hedwig Marbach aus Oberwichtlach,
 Schw. v. Fr. Müller H 7, c 10.
 5 11 Robert Ernst.
 84 (Marie, Fr. Müller H 4). — 85 (Martha, c 05
 mit Ernst Walter Bürki, Kaufm. a. Langnau).

604. **Rüegsegger** aus Eggiwil. 1892.

- 1 49 Anna Äbersold, W. des Christian Eduard, Sattler
 († 91).
 71 (Rosa Klara, c 95 mit Joh. Jak. Rud. Wirth,
 Zahnarzt aus Ursenbach). — 76 (Anna Emma,
 c 99 mit Alfred Hauswirt, Arzt a. Saanen).
 2 83 Christ. Eduard.

605. **Rüetschi** aus Aarau. E. E. 1591. B. 1700.

Zimmerleuten.

- 1 61 Anna Fanny, Schw. v. Gerster A 22, W. II. Ehe
 v. Rud., Pfarrer in Münchenbuchsee († 87), S. v.
 Alb. Rud., Dr. theol., Pfarrer am Münster und
 Prof. hon. der Hochschule († 03), und der Adele
 Kath., Schw. v. Fueter 1 († 60); B. v. 12, 13.
 Aus I. Ehe mit Joh. Margareta, Schw. v. Wäber b 1
 etc. († 77):
 2 77 (Max, Pfarrer in Stettlen.
 3 78 (Marie Ida, T. v. Volz 2, c 06.
 4-6 08 Rudolf. — 10 Margarita. — 12 Hans.
 Aus II. Ehe:
 7 83 Johanna.
 8 84 (Rudolf, Notar.
 9 88 (Maria Elsa Jacky aus Biel, c 11.
 10-11 85 Emil, Architekt. — 87 Ernst.
 12 49 Adele, Schw. v. 1 etc.

Nr. Geb.

- 13 859 | Eduard, Handelsm., Gesellschaftspräsident, B.
v. 1; MB. v. Fr. Müller C 2 etc.
- 14 62 | Sophie Elise, Schw. v. Leuzinger B 1, a. Netstal
c 88.
- 15-17 89 Ed. Walter. — 90 (Gertrud, Fr. Ochsenbein
a 10). — 92 Hedwig. — 95 Hans Werner.
- 18 61 Martha Emilie Berta, Schw. v. Wäber b 1 etc., W.
v. Friedrich, Pfarrer in Sumiswald († 10), S. v.
Karl Ludw., Pfarrer in Sumiswald († 67), u. d.
Maria Henriette, Schw. v. Bitzium 1 († 90); VBS.
v. 12, 13.
- 19-21 84 Fritz. — 86 (Elsa, c 12 mit Paul Kohler,
Maschinentechn. a. Nidau). — 87 Johanna.
— 90 Martha.
- 22 33 Maria Magdalena, T. v. Johann, Tischmacher
(† 53), Erzieherin im Auslande.

606. **Ruf** aus Murgenthal. 1911.

- 1 66 | Johann Gottfried, Kaufmann.
- 2 61 | Elise Mumenthaler aus Riken, c 96.
- 3-4 900 Klara Frida. — 03 Alice Rosa.

607. **Rüfenacht** aus Meikirch.

a. Mohren. 1871.

- 1 56 | Gustav Emil, Weinhändler, S. v. Eduard, Wein-
händler († 85), aus I. Ehe mit Maria Elise Moser
(† 69); B. v. 7, W. Trachsel b 1, Fr. Müller C 20,
HB. v. Fr. Lindt 3 u. 14.
- 2 64 | Natalie Mar. Hösch a. Burtscheid, Preußen, c 88.
- 3-6 89 Karoline Maritta. — 90 Ludolf Eduard. —
95 Kurt August Christian. — 96 Eugen.
- 7 67 | Karl Hermann, Dr. jur., Fürspr., Direktor des
Bundesamtes für Sozialversicherung, Burgerrat,
B. v. 1 etc.
- 8 76 | Julie Magdalena, T. v. Studer a 5, c 96.
- 9-12 97 Hermann Walter. — 99 Eduard Hermann. —
900 Bernhard Albert. — 03 Madeleine Eli-
sabeth Edith.

Nr. Geb.

b. Pfistern. 1883.

- 1 856 Maria Luise Burn a. Adelboden, W. II. Ehe v. Christian, Handelsmann († 02), S. v. Johannes u. der Anna Frutig.
Aus I. Ehe mit Anna Barb. Balmer:
73 (Maria, Fr. Heuberger 9).
- 2 81 | Eduard, Handelsmann.
- 3 80 | Berta Kähr aus Rüderswil, Schw. v. Fr. Zimmermann A 8, Fr. Bernhard 9, c 05.
- 4-5 86 Wilhelm, Handelsmann. — 87 (Luise Klara, Fr. Reber 2). — 93 Ella.

608. **Rumpf** aus Frutigen. 1904.

- 1 56 | Karl Alfred, Mehlhändler, MB. v. Fr. Lauper A a 2.
- 2 65 | Maria Anna, Schw. v. Lauper A a 1, c 87.
- 3-6 89 Alfred. — 90 Anna Flora. — 92 Fritz. — 93 Erna Emma.

609. **Rupf** aus Neuenegg, urspr. aus Tübingen. 1889.

- 1 47 Gotth. Hermann, Privatier, Burgerrat, W. v. Maria Anna Wiederkehr a. Gontenschwil († 12); GV. v. Jucker 3-4.
73 (Maria Martha, Fr. Hoßmann 4).
- 2 74 | Albert Emil, Kaufmann, Abgesch. I. Ehe m. 4.
- 3 77 | Lina Joder aus Muri, c 13 (II. Ehe).
- 4 80 Rosa Emma Geelhaar aus Großhöchstetten, gesch. 08 von Albert Emil 2.
75 (Luise Mathilde, Fr. Fazan 2).
- 5 80 | Gotthilf Hermann, Kaufmann.
- 6 87 | Henriette Margaritha Wirz aus Erlenbach, Zürich, c 10.
- 7 85 Wilhelm Heinrich.

610. **Rupp.** (1902). Affen.

- 81 Lina, geb. in Ohio, gesch. 13 v. Franz Rob. Dick b 9.

611. **Ruprecht** aus Laupen. 1889.

Nr. Geb. * a. Mohren.

- 1 881 Walter Ernst Johann, Bautechniker, S. v. Johannes, Wirt im Bad Weißenburg († 02), u. d. Maria Theresia Bühler aus Äschi († 88). —

b. Aufgenommen 1908. o. G.

- 1 64 Adolph Samuel Eduard, Direktor der L. v. Rollschen Eisenwerke in Bern.
 2 74 Eugenie Alice Borel a. Neuenburg u. Couvet, Schw. v. Fr. Gerster A 19, c 95.
 3-5 96 Alice Marie Anna. — 98 Anna Gertrud. — 02 Eduard Eugen Karl.

612. **Rüssillon** aus Iferten. 1794. Schmieden.

- 1 . . Anna Katharina Eva Broich aus Bonn, in Frankfurt a. M., W. v. Joh. Wilhelm, Hauptmann in neapol. Diensten († 75), S. v. Rud. Ludwig, gew. Handelsmann († 31), u. der Anna Christina Sorg aus Frankfurt a. M.
 2 62 Karolina.

613. **Rütimeyer** aus Aarau. 1612. Ober-Gerwern.

- 1 57 Anna, Lehrerin in Walkringen, T. v. Adolf Albr., Pfarrer in Walkringen († 91), u. der Maria Karoline Fankhauser aus Burgdorf († 92), Schw. v. 2, W. Schorer 1.
 2 62 Ludwig Otto, Pfarrer in Walkringen, B. v. 1 etc.
 3 34 Elisabeth Charlotte Laura Fankhauser, MSchw. v. 1 etc., W. v. Karl Ludwig, Dr. med., Professor in Basel († 95), S. v. Christ. Albrecht, Pfarrer in Gerzensee († 80), u. der Rosina Marg. Küpfer († 77); VB. v. 1-2, 9, 12 etc.
 4 56 Ludwig Leopold, Dr. med., Arzt in Basel.
 5 59 Charlotte Rosa, Schw. v. Lindt 7, c 84.
 6-8 87 Wilhelm. — 89 Karl Ernst. — 91 (Helene Elisabeth, c 13 m. Gottfr. Ed. Ad. Kummer, Dr. med. a. Ingweiler, Elsaß). — 98 Charlotte Rosa Elisabeth.

Nr. Geb.

- 9 875 Berta Henriette Rosa, Ladentochter, T. v. Traugott Friedrich, Sattler († 85), u. der Anna Wanner aus Beggingen, Schaffhausen († 07).
- 10 99 Otto Wilhelm, S. v. Berta Henriette Rosa 9.
- 11 50 Emma Schnewlin aus Stein, Schaffhausen, in Basel, W. v. Gerold Albrecht Immanuel († 86), Lehrer in Basel, B. v. 3 etc.
- 12 69 (Karl Robert Gerold, Kaufmann in Alexandria, Ägypten.
- 13 69 Eugenia Veronika Ignatia Magdalena Emilie Förster aus Neckarmühlbach, c 95.
- 14–16 98 Lilly Magdalena. — 03 Roland Leopold. — 06 Hildegard Jenny.
- 17 71 Emma Klara, Lehrerin in Basel.
- 18 45 Maria Sophie, abwesend, T. v. Nikl. Friedrich, Graveur († 47), u. der Marg. Rosina Zumbach (II. Ehe), (jetzt Fr. Hoßfeld); VBT. v. 3 etc.

614. von Rütte aus Solothurn. 1525—1592.

a. Schmieden.

- 1 19 Eman. Gottl. Bernhard, Apotheker in New-York (sei gestorben), S. v. Joh. Eman. Viktor, Sprachlehrer in Breslau († 33), u. der Anna Charl. Hinz († 49), W. v. Frida Henriette Dorothea Henning aus Demmin († 50).
- 2 46 Maria Johanna.

b. Mohren.

- 1 60 (Friedrich, Kaufm. in Serrières, Neuenburg, S. v. Rud., Stadtkassier († 06) u. d. Maria Elisab., Schw. v. Baumgartner 1 etc. († 98); B. v. 8, 9, 13; BS. v. 18.
- 2 62 Laure Wodey aus Epinal, Frankreich, c 84.
- 3–7 87 James Rudolf. — 88 (Violette, c 08 m. Dr. jur. Francis Albert Mauler, Fürspr. a. Môtiers). — 90 Laure Yvonne Mathilde. — 91 Frédéric. — 97 Liliane Marie. — 900 Laurence Eugénie.
- 8 62 Marie Cäcilia Rosalie, Schw. v. 1 etc.

Nr. Geb.

- 9 864 { Rud. Otto Roland, Handelsmann in Argentinien,
B. v. 1 etc.
- 10 73 { Maria Adelina Fasciolo aus Italien, c 91.
- 11-12 92 Chile Rudolf. — 94 Maria de la Soledad
Margarita Anna Rosa. — 95 Mercedes Ade-
lina Ernika. — 97 Clemon.
- 13 73 { Rud. Eug., Dr. med., Arzt in Niederbipp; B. v. 1 etc.
- 14 77 { Elise Anna Reber aus Niederbipp, c 01.
- 15-17 05 Hans Rudolf. — 11 Gottfried Otto. — 12
Anna Maria Elisabeth.
- 18 46 Maria Elisabeth, Schw. v. Lauterburg b 1, W. v.
Gustav, Handelsmann († 13); VB. v. 1 etc.
- 19-20 71 Felicitas Paula. — 76 Beata Eugenie Luise.
- + 21 37 Const. Sophie Cäcilie, Schw. von Bitzius 1 etc.,
W. v. Albrecht Rudolf, Pfarrer in Radelfingen
(† 03), S. von David Sigmund, Pfarrer in Sutz
(† 77), und der Mar. Sophie Adele, VSchw. v.
Gatschet 1 († 58); B. v. 30, 32 etc., VBS. v. 35 etc.
- 22 59 Sophie Cäcilie, Lehrerin.
- 23 65 Pauline Berta Adeline, Schw. von Greyerz
25 etc., W. v. Gotthelf, Pfarrer, auf Beaten-
berg († 98), MSchwT. v. W. Henzi c 18 etc.
- 24-26 90 Elisabeth. — 92 Hans. — 95 Eduard.
65 (Maria Emilie Adelheid, c 99 mit Arnold Fré-
déric Cavin a. Vuillens, Waadt, Uhrmacher).
— 76 (Frida, Fr. Buchmüller 4).
- 27 80 { Walter Theophil, Pfarrer in Biglen.
- 28 80 { Eleonore Frey aus Brugg, c 12.
- 29 13 Gotthelf Adolf.
- 30 52 Susanna Elisabeth Bischoff a. Thun, W. II. Ehe
v. Gottlieb Rudolf, Handelsm. († 85), B. v. 21 etc.
- 31 80 Luise.
- 32 38 Elise Benner aus Mülhausen, W. von Friedrich
Ludwig, Baumeister († 03), B. v. 21 etc.
- 33 64 (Helene, Fr. v. Wurstemberger a 16). — 66
(Marie Violette, c 900 mit Roland Emil Couvreu
de Deckersberg aus Genf, Corsier u. Vevey).
— 71 Paul Friedrich, Architekt in Paris. —
74 (Elisabeth Marg., c 94 mit Henry M.
Couvreu v. Deckersberg, Banquier a. Genf).

Nr. Geb.

- 34 860 Emma Rosa, T. v. Rud. Ludw. Alfred, Pfarrer in Vechigen († 02) und der Rosa Cäcilia, Schw. v. Ochsenbein 1 († 12); BT. v. 35.
- 35 31 { Friedrich Rud., Handelsmann in Lima (sei † 02),
S. v. Eman. Christian, Pfarrer in Arch († 86),
u. d. Ros. Elis. Aberegg a. Büren († 85); VB. v. 34,
VBS. v. 21 etc.; MSchwS. v. Pflüger 1.
- 36 37 Manuela Rosa Petronilla Barrios a. Lima, c 68.
- 37-41 70 Manuel Pablo Emilio. — 72 Manuel Rodolfo. —
75 Julius Eduard. — 78 Paul Sylvester. —
81 Carmela Rosa.

615. **Rybi** aus Ermatingen. 1891.

- 1 62 Berta Rosa Kernen, geb. Ruchti aus Reutigen, MSchw. v. Born A 12, W. II. Ehe von Eduard, Baumeister († 09).
Aus I. Ehe m. Ros. Fischer a. Oberdießbach († 97):
- 2 78 | Eduard Rudolf Friedrich, Architekt.
- 3 84 | Martha Kernen aus Reutigen, c 05.
- 4 86 Rosalie Martha Gisela.

616. **Ryser** A aus Affoltern im Emmental. 1829.

Zimmerleuten.

- 1 55 { Julius Alphons, Beamter beim Kavalleriebureau,
S. v. Ed. Aug., Dr. med. und Arzt in Bümpliz
(† 71), u. d. Anna Françoise Lucas a. Frankreich
(† 91), VBS. v. 4-6, 11 etc.
- 2 61 Anna Gertrud, Schw. v. 11, c 82.
- 3 84 Max Otto, eidg. Beamter.
- 4-5 42 Ida Valeria, T. v. Jak. Albr. Cäsar, Holzhändler in Fluntern, Zürich († 76), und der Anna Luise Plüß a. Ryken († 93), B. v. 5-6; VBT. v. 1 etc.
— 49 Eug. Albertine
- 6 59 Maria Josepha Nietlisbach a. Beinwil, Aargau, W. v. Hermann Cäsar, Techniker, B. von 4 etc. († 94), Pensionshalterin in Zürich.
- 7 85 | Hermann Cäsar, dipl. Ingenieur.
- 8 89 | Elisabeth Baumann aus Waldenburg, c 12.
- 9-10 87 Ida Josephine. — 89 Max Albert.

Nr. Geb.

- 11 859 { Arthur, Handelsmann in Bukarest, B. v. 2, S. v.
 Rud. Karl Theodor, VB. v. 1 etc., städt. Armeninsp.
 († 04), u. d. Maria Anna Roth v. Niederönz († 77).
 12 71 Helene Juliane Blaimeyer aus Bukarest, c 88.
 13-14 89 Arthur. — 91 Helene.

617. **Ryser B** zugeteilt 1861.*a.* Schmieden.

- 1 60 Christian, in Kanada, S. v. Christ., Steinh. († 86),
 u. d. Magd. Brunner a. Adelboden († 81).

b. Ober-Gerwern.

- 1 48 Maria Joseph., T. I. Ehe v. Jakob, Schuhmacher
 († 73), und der Kath. Schüpbach, abw.
 2 61 Viktor Alfred, in Amerika, S. aus II. Ehe (s. 1)
 mit Anna Schaffer aus Stettlen († 78):

618. **Ryser C** aus Ochlenberg b. H.-Buchsee. 1865.

Metzgern.

- 1 64 Gottfried, S. v. Joh. Gottfr., Tabakfabrikant († 74),
 u. d. Elisabeth Maurer a. Schwadernau († 79); B. v. 2.
 2 67 Karoline Henr. Albert. Trabold aus Zollikofen,
 W. II. Ehe, v. Ernst, Coiffeur, B. v. 1 († 02).
 3-4 96 Ernst Erwin Rud. — 98 Clémence Lina Blanche.

619. **Rytz** aus Brugg.*a.* Pfistern 1899.

- 1 66 { Albrecht Otto, Pfarrer in Erlenbach, S. v. Daniel
 Albr. u. d. Sophie Amalia Ida, V Schw. v. Fueter
 36; B. v. *b* 1 etc.; MSchwS. v. Fetscherin 16 etc.,
 Küpfer A c 8 etc.
 2 74 Fanny, HSchw. v. Fueter 36, SchwT. v. Lauter-
 burg *b* 2, c 99.
 3-6 900 Wilhelm Otto. — 01 Albrecht Eduard. — 03
 Werner Gustav. — 05 Emanuel Alfred.

b. Aufgenommen 1912. o. G.

- 1 62 Ida, Arbeitslehrerin, Schw. v. *a* 1 etc.
 2 64 Anna Fanny, Krankenpflegerin.
 3 75 Gertrud, Sekundarlehrerin.

620. **Sägesser** aus Aarwangen. 1912. Schmieden.
Nr. Geb.

- 1 864|Friedrich, Architekt.
2 68|Marie Emilie Stämpfli aus Moosseedorf, c 92.
5-7 94 Marie Klara. — 96 Martha. — 98 Hans.

621. **Sahli** aus Wohlen. 1913 durch Schenkung.
Webern.

- 1 56|Hermann, Dr. med., Prof. für innere Medizin.
2 69|Olga Wilhelmine, Schw. v. Leibundgut 1, c 88.
3 90 Gertrud Erika Olga.

622. **Salvisberg** aus Mühleberg. 1875. Mohren.

- 1 41 Elisabeth Karoline Schibler aus Walterswil und
Rothacker, Solothurn, W. v. Samuel, Amtsnotar
(† 900), GV. v. Spieß 3-4.
68 (Mathilde Karoline, Fr. Spieß 2).
2 70|Emil, Fabrikdirektor in Luzern.
3 77|Marie Hauser aus Luzern, c 98.
4-7 99 Klara Meta Marie. — 04 Gertrud Hedwig. —
05 Rudolf Werner. — 08 Hans Emil.
8 71|Gustav, Kaufmann.
9 86|Anna Rosa Wermuth aus Signau, c 09.
10-11 10 Marguerite Anny. — 12 Heidi Elisabeth.
12 72|Wilhelm, Schreiner in Paris.
13 79|Viktorine Mar. Ledos a. Juvigny, Frankr., c 900.
14 74|Otto, Unternehmer.
15 82|Verena (genannt Ida) Jenny a. Ennenda, c 03.
16-17 06 Irma Ida. — 10 Oskar Otto.
18 76|Theodor, Ingenieur für Luftseilbahnen, im
Ausland.
19 76|Friederike Kriesfelder aus Preußen, c 06.
20-21 79 Berta. — 84 Ernst, Tiefbautechniker in Biel.

623. **Say** aus Frankreich, seit 1882 aus Aarmühle. 1887.

Nr. Geb. Metzgern.

- 1 850 Marie Taffin d'Heursel, geb. Davis, aus Apolda, Sachsen-Weimar, W. v. Heinrich Ludwig Eugen Marie, Schloßbesitzer zu Lormois, Dép. Seine-et-Oise († 99).
 2-3 81 Henri Marie Joseph. — 83 Constant Henri Marie.

624. **Schädelin** a. Kirchlindach, Moosleerau im Aargau und Frutigen. 1855. Ober-Gerwern.

- 1 35 Maria Augusta Berta, T. v. Joh. Jakob, Helfer am Münster († 59), aus I. Ehe mit Maria Leuenberger v. Bern († 42), Schw. v. 2, HSchw. v. 15, 21, 22.
 2 45 Sophie Elisabeth Andreä aus Biel, Schw. v. W. Schneeberger 1, W. v. Karl Ferd. Edm., Pfarrer in Großaffoltern († 97), B. v. 1.
 3 73 | Walter, Oberförster.
 4 74 | Helene Bühlmann a. Großhöchstetten, c 01.
 5-8 02 Karl Heinrich. — 03 Frank Hubert. —
 04 Irmgard Johanna. — 06 Eva.
 9 76 Hedwig Adele Berta.
 10 79 | Karl Albert, Pfarrer am Münster.
 11 80 | Maria Stephania Rogg aus Frauenfeld, c 09.
 12-14 10 Marianne. — 12 Hans. — 13 Brigit Verena.
 15 46 { Benedikt Ludw. Emil, gew. Buchhalter der mech. Seidenstoffweberei, S. v. Joh. Jak. (s. 1) a. II. Ehe mit Wilh. Karoline Luise Henr. Cäsar. Küng a. Lyß († 98); B. v. 21 etc., HB. v. 1 etc.
 16 68 { Barb. Emma Fenner a. Küsnacht, Zürich, c 97 (III. Ehe).
 17 46 Luise Alys aus Chur, Abgeschiedene II. Ehe (93) v. 15.
 Aus I. Ehe mit Marie Elise Sophie Kurth aus Attiswil († 80):
 18 74 Paul, Dr. phil., Sekundarlehrer.
 19-20 Aus III. Ehe: 98 Viktor Edgar. — 04 René Erhard.
 21 50 Karl Ludw. Ernst, gew. Verwalter der Deposito-kasse, B. v. 15 etc., HB. v. 1 etc.
 22 57 Maria Adel. Math., Sek.-Lehrerin, Schw. v. 15 etc.

625. **Schallenmüller** a. Waiblingen, Württemberg. 1890.

Nr. Geb.

- 1 858 Bertha Tollinger, verw. Traffelet geb. Oppliger aus Hötting, Tirol, W. III. Ehe von Immanuel, Zahnarzt († 09).
Aus I., 92 gesch. Ehe mit Luise Albert. Egger aus Kandergrund (wieder c 99 mit Ludwig Arnold Rickli, Kaufmann aus Thunstetten):
- 2 89 Albert Friedrich Rudolf, Hotelier.

626. **Schär** a. Walterswil. 1842. Schuhmachern.

- 1 47 Anna Vogel aus Zürich, W. v. Eduard, Dr., Professor an der Universität in Straßburg († 13).
S. v. Ludwig, Fürsprecher († 44).
- 2 74 Wilh. Eduard Alfr., Dr. phil., Privatdozent.
- 3 77 Ida Wilhelmine Henriette Krause aus Berlin,
c 07.
- 4-6 08 Anna Maria Ida. — 09 Heinrich Hermann Eduard. — 11 Charlotte Eva Elfriede.

627. **Schärer** A aus Spiez. 1616. Zimmerleuten.

- 1 34 Henr. Mar. Ros. Linder a. Steffisburg, W. v. Franz Joh. Rudolf, Direktor der Waldau († 90), S. v. Rud. B. Franz, Pfarrer a. d. Nydeck († 44), u. d. Marg. Helene Sophie Offenhäuser aus Oberwil i. S. († 62); B. v. 18; VB. v. 14-16, 27 etc.; MB. v. Stauffer A b 1; MBS. v. Steck B 1.
- 2-3 55 Rudolf, Gipser und Maler, in Amerika. — 56 Luise, Sek.-Lehrerin, in Biel.
- 4 58 Oskar, Landwirt in Peumo, Chile.
- 5 79 Godoi Guadelupe Dabner a. Petaluna, Kalifornien, c 99.
- 6-9 900 Oswald. — 02 Felix. — 05 Lydia. — 10 Alphons.
- 10 60 Edmund, Dr. med. u. Arzt, in Altstätten, St. Gall.
- 11 67 Hedw. Emma Weiß a. Außersihl, Zürich, c 91.
- 12-13 91 Rudolf Theodor. — 94 Gertrud Emma. — 61 (Rosalie, W. Fischer D 1). — 62 Anna Martha.

Nr. Geb.

- 14 853 Rosa Emerentia Ida, Lehrerin, T. v. Karl, Fürspr.
(† 81), u. d. Sophie Adele Rosina Schärer, MSchw.
v. Kuhn 2 († 85); Schw. v. 15, 16, BT. v. 1 etc.
- 15 55 Rosalie Schmutz aus Eptingen, Baselland, W. v.
Karl Wilhelm, Sattlermeister († 94), B. v. 14 etc.
- 16 59 Rahel, Negotiantin, Schw. v. 14 etc.
- 17 85 Judith, T. von Rosa, jetzt Fr. Heuberger, aus
Bötzen, Aargau.
- 18 35 Judith Margarita David, aus und in Basel, W.
v. Eduard, Ingenieur († 77), B. v. 1 etc.
- 19 58 | Rudolf Eduard, Hafnermeister in Basel.
- 20 72 | Berta Wüthrich a. Brugg u. Riniken, c 94.
- 21-24 95 Berta. — 96 Margarita. — 99 Eduard. —
04 Johanna Elisabeth.
- 25-26 60 Judith Margareta, in Basel. — 62 Amalia,
Arbeits- und Kochlehrerin in Basel.
- 27 65 { Paul August, Redaktor, in Amerika, S. v. Fried.
August, Baumeister († 79), und der Rosa Joh.
Ringier (wieder c 79 mit Joh. Alb. Altorfer aus
Kloten, Zürich); B. v. 31, 35, BS. v. 1 etc.
- 28 63 | Anna Wilhelm. Luise Kull a. Hirslanden, Zür., c 87.
- 29-30 88 Paul Rudolf. — 89 Luisa.
- 31 66 Emil Herm., Uhrmacher in Bözingen, gesch. 13
von Luise Strähl 1; B. v. 27 etc.
- 32-34 91 Ernst Rudolf. — 93 Paul Eduard. — 97 Ida
Klara.
- 35 67 Maximilian Alfred, landesabwesend, B. v. 27 etc.
- 36 45 Luise Berta Walder aus Ötwil, Zürich, W. v. Ernst
Karl Emanuel, Dr. med., Arzt der Strafanstalt
(† 96), S. v. Gottl. Emanuel, Schlosser († 75), u. d.
Joh. Maria, VSchw. v. Düfresne 1 († 78); B. v.
74; VB. v. 57, 82 etc.; VBS. v. 103 etc.
- 37 65 | Ernst Eugen, Dr. med. u. Arzt, in Biel.
- 38 76 | Antoinette Wullschleger a. Zofingen, c 99.
- 39 900 Ernst Moritz.
- 40 66 | Moritz Friedrich, Bandagist in Brüssel.
- 41 74 | Aline Marie Rogge aus Löwen, Belgien, c 94.
- 42-45 92 Maurice Frédéric. — 95 Aline Berta Reine.
— 96 Karl Ernst. — 900 Oskar Eduard.

- Nr. Geb.
- 46 868} Gustav Wilhelm, Dr. med. u. Arzt.
- 47 73} Hulda Ida Hiß aus Isenfluh b. Gsteig, c 96.
- 48-49 97 Hulda Elisabeth Berta. — 01 Gustav Hugo.
- 50 71} Karl Albert, Mechaniker.
- 51 69} Eleonore Philippine Béatrice Walser, Damen-
schneiderin a. Laupersdorf, Solothurn, c 99.
- 52-53 900 Nora Mathilde Hulda. — 03 Erna Sophie
Emilie.
- 54 68 Lina Const. Némitz aus Cernier, Neuenb., gesch.
W. v. Robert Eduard, Fabrikant († 07); B. v. 58.
- 55-56 93 Eduard Robert. — 95 Werner Albrecht.
- 57 62} Ernst Albert, Lithograph, S. v. Jakob Gottlieb
Ed., Militärknöpfe- und Storenfabrikant († 06),
u. der Marie Elis. Dumermuth a. Buchholterberg
(† 07); B. v. 54, 63, 70 71.; BS. v. 36, 74 etc.
- 58 63} Rosa Albertine Marie Kocher aus Büren, c 88.
- 59-62 89 Elise Emma. — 91 Margarita. — 94 Hedwig.
— 95 Peter Paul.
- 63 65} Otto, Fabrikant, B. v. 57 etc.
- 64 69} Marie Gygax aus Seeberg, c 96.
- 65-69 97 Luise Gertrud. — 98 Hans Otto. — 02 Marie
Ella. — 03 Eduard Wilhelm. — 06 Johanna
Berta.
- 70 68 Ida; Schw. v. 57 etc.
- 71 71} Paul Emanuel, Geschäftsreisender; B. v. 57 etc.
- 72 78} Jeanne Marie Françoise van Meulecom, c 97.
- 73 97 Eugenie Elise.
- 74 52 Mathilde Katharina Dietiker aus Bern, Schw. v.
Fr. Scheidegger B 1, W. v. Friedrich Theophil,
Tapezierer († 12), B. v. 36 etc.
- 75 77} Max Theophil, Pfarrer in Ittigen b. Bolligen.
- 76 82} Marie Burckhardt aus Basel, c 13 (II. Ehe).
Aus I. Ehe mit Elisab. Adele Meta Marthaler
aus Bümpliz († 08):
- 77 08 Meta Charlotte.
- 78 80} Walter Otto, Tapezierer und Dekorateur.
- 79 90} Sophie Charlotte Wagner a. Neuenburg, c 10.
- 80 86} Kurt Paul, Bankbeamter.
- 81 87} Gwladys Beryl Willing Morse, brit. Staats-
angehörige, c 13.

Nr. Geb.

- 82 872 Maria Anna Stucki a. Gysenstein, W. v. Theophil Robert, Gipser- u. Malermeister († 12), S. v. Joh. Albert, gew. Gipser u. Maler († 900) u. der Anna Magd. Berger a. Wattenwil († 06); B. v. 86–89, 91, 95, 98 u. 102; BS. v. 36, 74; VBS. v. 57, 103 etc.
- 83–85 96 Anna Margareta. — 98 Hedwig Helene. — 03 Anna Lucie.
- 86–88 70 Katharina Lina. — 72 Frida Elise. — 73 Mar. Margareta Schw. v. 82 etc.
- 89 76 | Eduard Fritz, Mechaniker; B. v. 82 etc.
- 90 74 | Rosine Soltermann aus Vechigen, c 99.
- 91 77 | Hans Rud., Gipser- u. Malermeister; B. v. 82 etc.
- 92 78 | Rosina Maria Hausamman aus Schafisheim, Aargau, c 04.
- 93–94 05 Johanna Rosa. — 07 Hilda Martha.
- 95 78 | Hermann, Postbeamter; B. v. 82 etc.
- 96 88 | Anna Martha Lauber aus Adelboden, c 11.
- 97 12 | Hedwig Martha.
- 98 81 | Emil, Kaufmann; B. v. 82 etc.
- 99 85 | Klara Bertha Stucker aus Bowil, c 09.
- 100–101 11 Erwin Emil. — 13 Arthur.
102. 84 Emma Johanna, Schw. v. 82 etc.
- 103 61 | Georg Jean Paul, Handelsmann, in Zürich, S. v. Andreas Ludwig Gottlieb, Zigarrenhändler († 82), VB. von 37 etc., aus I. Ehe mit Ros. Sus. Marg. Ägerter a. Oberwil i. S. († 08), W. v. Berta Suter, geb. Brügger, Kaspars Abgesch. aus Freienwil, Aargau († 11); HB. v. 105 etc.; VBS. v. 36, 74.
- 104 77 | Anna Hiestand, Abgesch. d. Alfred Cavallasca aus Neuheim, Zug, c 13 (II. Ehe).
- 105 66 | Arn., Kaufm. in Zürich, Abgesch. v. Nr. 107, S. v. Andr. Ludw. Gottl. (s. 103), aus II. Ehe mit Sus. Kath. Jossi a. Grindelwald, Zigarrenhändlerin († 07); B. v. 109; HB. v. 103 etc.
- 106 72 Marie Zwicky aus Mollis, c 03 (II. Ehe).
- 107 67 August. Cornaz a. Faoug, Abgesch. I. Ehe v. 105.
- 108 Aus I. Ehe: 96 Jeanne Marguerite.
- 109 76 | Gottlieb Emil Rob., Zigarrenhändler; B. v. 105 etc.
- 110 75 | Albertine Hug a. Büchslen, Freiburg, c 900.
- 111–112 01 Gottlieb Emil Eugen. — 04 Walter.

628. **Schärer** B zugeteilt 1861. Schuhmachern.
Nr. Geb.

- 1 860 Karl Johann, Schlosser, S. von Karl Ludwig, Schuhmacher († 01), u. d. Rosina Roth a. Buchholterberg († 900); B. v. 2, 3, 5, 7-9.
- 2 61 Friedrich Albert, Buchbinder.
- 3 70 Ernst Ludwig, Messerschmied.
- 4 75 Magdalena Justine Martha, T. v. Jäger 2, c 03.
- 5 71 Alfred, Typograph.
- 6 74 Marie Rupp aus Hindelbank, c 06.
- 7-8 73 Luise, c 10 mit Christian Friedr. Rob. Deyhle, Redakteur aus Aarberg). — 78 Hermann, Mechaniker. — 79 Moritz, Bäcker.
- 9 81 Eduard, Schlosser.
- 11 85 Frieda Neuhaus aus Erlach, c 05.
- 11-13 05 Hedwig Frieda. — 10 Eduard. — 11 Mathilde.

629. **Schärer** C aus Safenwil. 1908.

- 1 75 Julius, Kanzleisekretär beim Militärdepartement.
- 2 82 Margareta, T. v. Gerster A 8, c 09.
- 3 10 Marguerita Martha.

630. **Schaufelberger** aus Neuenburg u. Erlach. 1826.
Schmieden.

- 1 27 Marianne Karoline Perret, verw. Philippin, aus u. in Corcelles, Neuenburg, W. III. Ehe v. August Heinr., Forstinspektor in Neuenburg († 65).
Aus I. Ehe: vom Sohne August Heinr., Direktor d. Uhrmacherschule in Chaux-de-Fonds († 79) und der Luise Charlotte Pellaton aus Travers, Neuenburg († 85):
- 2 62 Johann Heinrich, Uhrmacher, HBS. v. 6.
- 3 62 Elise Gaillepand aus Cranves, Savoyen, c 92.
- 4-5 84 (Paula Elise, c 07 mit Karl Willh. Guggisberg, Gymnasiallehrer a. Belp). — 87 Jak. Heinrich, Mechaniker in Davos. — 88 Georg Alfred, Koch.

- Nr. Geb.
- Aus III. Ehe:
- 6 857 { Ludw. Eugen Moritz, Handelsm. in Corcelles,
Neuenburg.
- 7 53 { Karoline Oktavia Perret aus Brot-dessous,
Neuenburg, c 98 (II. Ehe).
- Aus I. Ehe mit Anna Maria Wilhelmine Boley
aus Stuttgart († 89):
- 8 84 James.

631. **Scheidegger** A a. Sumiswald. 1859.

Schuhmachern.

- 1 50 Theodor, Maler, S. v. Ulrich, Arzt († 57), u. der
Margaritha Sommer († 88).

632. **Scheidegger** B aus Wyßachen. 1907.

- 1 43 Christina Kathar. Dietiker, Schw. v. Fr. Schärer
A 74, Abgesch. v. Jakob.

633. **Schenk** A aus Eggiwil. 1904.

- 1 49 { Friedrich, Müllermeister.
- 2 72 { Rosa Kiener aus Vechigen, c 93 (II. Ehe).
- Aus I. Ehe mit Klara Friedli a. Wynigen († 88):
88 (Clara Rosa, c 08 mit Hans Emil Gosteli,
Notar aus Krauchthal).
- Aus II. Ehe:
- 3-6 95 Rosa. — 99 Helene. — 04 Fritz. — 05 Hans.

634. **Schenk** B aus Trubschachen. 1909.

Schiffleuten.

- 1 64 { Eduard Alexander, Obergärtner im botanischen
Garten.
- 2 66 { Margarita Oehrli aus Aarmühle, c 92.
- 3-5 93 Hermann Alexander, Gärtner. — 94 Friedrich
Ernst. — 02 Alfred Eduard.

635. **Scherz** A aus Därligen. 1905.

Nr. Geb.

- 1 856 { Gottlieb, Generalagent der Versicherungsgesellschaft „La Suisse“.
 2 65 { Luise Amalia Leuenberger aus Ursenbach, c 86.
 3-7 86 Ernst Walter. — 87 Hedwig. — 91 Max Bruno. — 93 Oswald. — 02 Hans Kurt.

636. **Scherz** B aus Köniz. 1909.

- 1 67 | Gottlieb, Metzgermeister.
 2 67 | Magdalena Trachsel aus Wattenwil, c 88.
 3-8 90 Elise Frieda. — 92 Marie Luise. — 94 Walter Hans. — 96 Werner Gottlieb. — 97 Klara Margarita. — 99 Fritz.

637. **Scheurer** aus Kappelen. 1634. Zimmerleuten.

- 1 49 Henr. Friederike Caspar a. Schaffhausen, W. v. Jakob Gottlieb Rudolf; Zuckerbäcker († 09), S. v. Joh. Samuel Rudolf, Pfarrer in Frauenkappelen († 72), und der Marg. Elisabeth, VSchw. v. Schumacher A 26 († 83); B. v. 8.
 2 80 | Heinrich Emil, Confiseur in Locarno.
 3 82 | Frieda Spleiß a. Schaffhausen, c 11 (II. Ehe). Aus I. Ehe mit:
 4 72 Anna Schori aus Seedorf, gesch. 10:
 5-6 02 Alexander Emil. — 08 Erika Julia.
 7 91 Walter Arnold Ewald.
 8 45 Marie Elise Affolter aus Zuchwil, Solothurn, W. v. Eduard, Metzgermeister in Genf († 69), B. v. 1.
 9 53 Maria Adele, Schneiderin; VBT. v. 1 etc.

638. **Scheurmeister** aus Aarberg. 1598—1632.

Kaufleuten.

- 1 850 Karl Ludwig, Schreiner, W. v. Maria Margarita Gander aus Saanen († 07), S. v. Jak. Ludwig, Uhrenmacher († 93), aus gesch. Ehe mit Marie Luise Linder aus Gsteig bei Saanen († 08); B. v. 10, 13.

- | Nr. | Geb. |
|-----|--|
| 2 | 878 { Ludwig, Postangestellter. |
| 3 | 77 { Rosina Lina Lieber a. Horgenbach, Thurgau,
c 03. |
| 4-5 | 04 Louis. — 05 Rosa Hanna. |
| 6-9 | 82 Lina, Diaconissin. — 84 Ernst Emil. — 88
Martha, Kindergärtnerin. — 91 Paul. |
| 10 | 56 { Gottlieb Albert, Coiffeur, in Cleveland, Ohio,
N.-Amerika; B. v. 1 etc. |
| 11 | 60 { Luise Elisabeth Gander aus Saanen, c 82. |
| 12 | 94 Charles Albert. |
| 13 | 58 Lina, Kostgeberin, Schw. v. 1 etc. |

639. **von Schiferli** aus Thun. 1813. Mohren.

- | | |
|---|---|
| 1 | 63 { Johann Heinrich Moritz, Gesellschaftspräsident,
Burgerrat, S. von Karl Moritz, Dr. med. († 97),
und der Elise Vuillème aus Hauts-Geneveys,
Neuenburg († 94). |
| 2 | 63 { Hildegard Hedwig Gertrud Henriette Mathilde
von Wurstemberger, T. von R. Emanuel, eidg.
Oberst († 76), u. der Marie Julie, VSchwT. von
Steiger A 148 († 75); Schw. v. W. v. Goumoëns
23, MSchw. von Mutaeh 1; VBT. von Wurstem-
berger a 23 etc., c 89. |

640. **Schifferdecker** zugeteilt 1861. Zimmerleuten.

- | | |
|---|---|
| 1 | 72 Ernst Gottwalt Alexander in Amerika, S. von
Jakob, Lehrer († 98), aus II. Ehe mit Elise Glutz
aus Etzikon, Solothurn († 93). |
|---|---|

641. **Schindler** aus Nieder-Wichtrach. 1904.

- | | |
|-----|--|
| -1 | 62 { Albert, Metzgermeister. |
| 2 | 73 { Emma Moser aus Sumiswald, c 93. |
| 3-5 | 93 Walter Albert. — 94 Fritz. — 96 Hans. |

642. **Schläfi** aus Albligen. 1895.

- | | |
|---|---|
| 1 | 61 Karoline Hörn aus Schüpfen, W. II. Ehe von
Niklaus, Schweinemetzger († 07). |
|---|---|

- Nr. Geb.
 Aus I. Ehe mit Elisabeth Bracher († 85):
 2 880) Albert, Metzger.
 3 82) Marie Bütikofer a. Kernenried, c 11 (II. Ehe).
 Aus I. Ehe mit Anna Marti a. Rüttligen, († 10):
 4-5 08 Albert. — 09 Frieda Anna.
 6 Aus II. Ehe: 12 Elsa Gertrud.
 Aus II. Ehe:
 7 89 (Berta, Fr. Grüring 3). — 91 Friedrich Emil.

643. **Schlupp** aus Großaffoltern.*a.* Schuhmachern. 1894.

- 1 49 Maria Margaritha Rosa, T. v. Gottlieb Salomo
 († . .) u. der Maria Magdalena Brügger († . .).

b. Schiffleuten. 1906.

- 1 75) Rudolf Eduard, Beamter der Spar- u. Leihkasse.
 2 82) Rosa Margarita Julia, T. v. Simon c 1, c 06.
 3 07 Felicie.

644. **Schmid** A aus Wald, Zürich, und Twann. 1859.
 Webern.

- 1 58 Wilhelm Rudolf, Dr. phil., Oberstdivisionär, S. v.
 Adolf, Goldschmied († 90), u. d. Emilie Hortense
 Ritschard aus Aarmühle († 59).

645. **Schmid** B aus Affoltern i. E. 1864. Pfistern.

- 1 50 Anna Rosina, T. v. Ulrich, Zimmermeister († 90),
 u. der Marie Haller aus Reinach, Aargau († 76).

646. **Schmid** C aus Eisfeld, Sachsen-Meiningen. 1869.
 Schmieden.

- 1 64 A. Johanna Baptista Schnyder aus Sursee, W. v.
 Friedr. Edmund, gew. Buchhändler († 07); S. v.
 Karl Wilhelm Albrecht, gew. Buchhändler († 09),
 und der Henriette Karoline Justine, VBT. von
 Kupferschmid 1 († 93).
 2-5 86 Bernhard Karl Robert, Buchhändler. — 88
 Helena Anna Maria. — 90 Richard Johann
 Max. — 93 Stephanie Berta Fanny.

647. **Schmid D** aus Zeihen, Aargau. 1888. Mohren.
Nr. Geb.

- 1 875 Anna Rychener aus Signau, W. II. Ehe v. Gottfried, Tuchhändler († 12).
Aus I. Ehe mit Mar. Elise Lüscher aus Ürkheim, Aargau († 97):
- 2 76 Arnold.
- 3 85 | Hermann, Dr. phil., Chemiker bei der eidg.
Versuchsanstalt Liebefeld.
- 4 90 | Martha Dähler aus Seftigen, c 10.
- 5 12 Hermann Hans.
- 6 Aus II. Ehe: 01 Paul.
- 7 80 Anton, S. v. Primus Anton, Wirt († 07) aus I. Ehe mit Verena Stucki aus Röthenbach († 900).

648. **Schmid E** aus Frutigen. 1889.

- 1 50 Anna Elisabeth Knuchel aus Jegenstorf, W. v. Samuel, Quartieraufseher († 900).
- 2 73 Alfred, gew. Schreiner, Abgesch. v. Emilie Anna Kull a. Niederlenz, Aargau, c 98 (wieder c 08 mit Emil Waldvogel, Mechaniker aus Stetten, Schaffhausen).
- 3 74 | Emil, Architekt.
- 4 80 | Klara König aus Wiggiswil, c 01.
- 5-9 02 Emil Rudolf. — 04 Hedwig Klara. — 06 Adelheid Beatrice. — 07 Johanna Margareta. — 09 Mathilde Erika.
- 10-11 75 Rosa. — 79 Ernst, Bankbeamter.

649. **Schmid F** aus Rubigen. 1892.

- 1 57 | Arnold, Handelsmann.
- 2 66 | Marie, T. I. Ehe v. Weber, gew. Bahnhofrestaurateur, c 86.
- 3-5 87 (Marie Marta, c 08 mit Joh. Theod. Tschumi, Fürspr. aus Wolfisberg). — 89 Arnold. — 90 Max Oskar. — 02 Lilly Gertrud.

650. **Schmidt** a. Madiswil, ursprünglich a. Angersbach, G.-H. Hessen. 1876: Schuhmachern.

Nr. Geb.

- | | | |
|-----|------|---|
| 1 | .841 | Julia Emma Flohr aus Tschappina, Graubünden, W. II. Ehe v. August, Pianofabrikant († 04). |
| 2 | 66 | Franz Albert, Klavierfabrikant. |
| 3 | 84 | Julia Adele Riard a. Reconvillier, c 11 (II. Ehe).
Aus I. Ehe mit: |
| 4 | 65 | Aline Marie Annette, Schw. v. Bärswil 1 etc. gesch. 09: |
| 5-7 | 90 | (Marguerithe Lucie, c 09 mit Joh. Jak. Theiler, Ing. aus Wädenswil). — 91 Max Albert. — 96 Fritz Hans. — 02 Erna Gertrud Magda. |

651. **Schmocker** zugeteilt 1861.

a. Metzgern.

- | | | |
|---|----|--|
| 1 | 54 | Karl Eduard, S. d. Anna, Bildhauer in Straßburg. |
| 2 | 53 | Josephine Ernestine Schmitt aus Straßburg, c 77. |
| 3 | 77 | Karl Eduard Ernst. |

b. Mittellöwen.

- | | | |
|---|----|--|
| 1 | 51 | Friedrich Jakob, Mechaniker, S. v. Friedrich († 81) und der Elis. Löbel († 81). |
| 2 | 55 | Ros. Wilhelmine Witschi a. Hindelbank, Kleiderhändlerin, c 79. |
| 3 | 07 | Max Hans, S. v. Wilhelmine Karoline, BT. v. 1 (c 11 mit Ch. Aug. Alois Häring a. Villarvolland und Bonnefontaine). |

652. **Schneeberger** a. Bleienbach. 1869. Mohren.

- | | | |
|---|----|--|
| 1 | 42 | Math. Josephine Andreä aus Biel, Schw. v. W. Schädelin 2, W. v. Theodor, Dr. med. und Arzt in Koppigen († 91). |
| 2 | 70 | Paul Theodor. |

653. **Schneider** A aus Brügg. 1866. Zimmerleuten.

Nr. Geb.

- 1 859 (Johann Emil, Architekt in Biel, S. v. Johannes,
 gew. Oberförster († 70), und der Anna Maria
 Schneider aus Brügg († 79); MB. v. Gerber B 1.
 2 70 (Ros. Anna Zbinden, geb. Ganz a. Guggisberg, c 02.
 3-4 03 Rosa Margaretha. — 06 Röseli Gertrud.

654. **Schneider** B zugeteilt 1867. Ober-Gerwern.

- 1 58 Ludwig Eugen, S. von Crescentia, in Amerika.

612. **Schneider** C aus Nidau und Brügg. 1887.

Ober-Gerwern.

- 1 51 Luise Anna Fetscherin, Schw. v. Fr. Mürger A 3,
 W. Schnyder 1; VSchwT. v. Ris a 9, W. v. Joh.
 Rud. August, Prokurist der Berner Handelsbank
 († 03), S. v. Joh. Rud., Reg.-Rat; B. v. W. Ziegler A 1.
 2 73 Wilhelm Heinrich Rudolf, Kaufmann.
 3 74 (Walter Ad. August, Inspektor der Schweiz.
 Mobiliarversicherung.
 4 78 (Anna Martha, Schw. v. Fetscherin a 2, c 06.
 5-6 07 Alfred Walter Rudolf. — 09 Elisabeth
 Martha Helene.
 77 (Anna Lucia Maria, Fr. Wäber a 3).
 7 79 (Max Robert Heinrich, Spediteur.
 8 81 (Sophie Mina Blattner a. Küttigen, Aargau, c 09.
 9 10 Max Rudolf Eberhard.
 10 87 Hans Heinrich Fritz, Zahnarzt.

656. **Schneider** D aus Eglisau. 1897.

Nr. 2—4 auf Schmieden.

- 1 32 Luise Pauline Gutmann, W. von Heinrich († 64).
 2 61 (Paul Heinr. Theodor, Sektionschef b. d. techn.
 Abteilung d. Obertelegraphendirektion.
 3 70 (Laura, T. v. Kupferschmid 21, c 97.
 4 98 Paul Gerhard Alfred.
 5 64 Tabitha Bettina Pauline.

657. **Schneider** E aus Langenbruck. 1904. Kaufleuten.

Nr. Geb.

- 1 859 { Karl Hermann, Oberzollsekretär, W. II. Ehe der
Hedwig Klara Käser.
- 2 76 { Betty Johanna, Schw. v. Lauterburg *b* 11, c 04
(III. Ehe).
Aus I. Ehe m. Valerie Carol., Schw. v. Blank 1 († 01):
- 3-4 89 Ernst Hermann, dipl. Chemiker. — 92 Alice
Lydia Hedwig.
Aus III. Ehe:
- 5 05 Hildegard Valerie.

658. **Schneider** F aus Altstätten (St. Gallen.) 1905.

Mohren.

- 1 69 { Paul, Vorsteher der Anstalt Bächtelen.
- 2 75 { Ida Keller aus Zofingen, c 900.
- 3-6 01 Paul. — 02 Walter. — 06 Ida Verena. —
09 Berta Elisabeth.

659. **Schneider** G aus Walterswil. 1909.

- 1 69 { Ernst, Bäckermeister.
- 2 75 { Margareta Ursenbacher a. Kiesen, c 01.
- 3-5 01 Ernst. — 03 Walter — 07 Werner Adolf.

660. **Schnell**. 1458—1568.*a.* Metzgern.

- 1 59 Helene Valerie Emma, T. v. Friedrich Eduard,
Hauptmann in neapol. Diensten († 79), und der
Lis. Marianne Jaquet a. La Sagne, Neuenburg
(† 04); VBT. v. 2.
- 2 56 { Moritz, Architekt in Paris, S. v. Johann Ludwig
Alfred († 96), und der Aug. Susanna Mégroz aus
Lutry, Waadt († 900); VBS. v. 1.
- 3 56 { Gabrielle Amelie Valentine Romain, Malerin aus
Batignolles, Seine, Frankreich, c 93.
- 4-6 82 Andrée Constance Augusta. — 88 Suzanne
Delphine. — 95 Alfred Etienne René.

- Nr. Geb. *b. Mohren.*
- 1 819 Margareta Häsler a. Gsteigwiler, in Amerika mit Familie, W. v. Friedr. Wilh., Hufschmied († 51).
- 2-4 44 Emanuel Friedr. — 46 Viktor. — 48 Rudolf.
- 5-6 49 Paul Franz Ludwig, Chemiker, Privatier, S. v. Karl Emanuel, Posamentier († 52), u. d. Elisab. Rosina Knecht († 74); MB. v. Ris a 4. — 52 Julia, gew. Lehrerin.

661. **Schnyder** a. Dießbach b. Büren. 1848. Pfistern.

- 1 44 Charlotte Luise Fetscherin, Schw. v. W. Schneider C 1, Fr. Münger A 3, W. v. Joh. Sam. Aug., Pfarrer zu Hasle b. B. († 05), S. v. Bendicht, Handelsmann († 43) u. d. Salome Charl. Margar., Düfresne a. Bern († 86); MB. v. Hahn 1.
- 2 66 Johanna Luise.
- 3 69\Benedikt August, Spediteur in Zug.
- 4 73\Martha Klara Meister aus Sumiswald, c 97.
- 5-6 98 Oskar August. — 02 Otto Gerold.

662. **Schöb** aus Gams. 1909. Kaufleuten.

- 1 52 Cäcilie Luise Verdat a. Bern, T. v. Eduard u. der Cäcilie Rosina Schnell, W. v. Fidel, Adj. der Kreispostdirektion († 07).
- 2 90 Waldemar Fidelis.

663. **Schönauer** aus Kirchberg. 1830. Pfistern.

- 1 54 Anna Maria, T. v. Joh. Jakob, Landwirt auf dem Düttisberg, Kirchberg († 63), u. der Anna Maria Schertenleib aus Oberburg († 86), Schw. v. 2.
- 2 55 Anna Maria Werthmüller a. Rumendingen, Kirchberg, W. v. Jakob († 87), auf d. Düttisberg, B. v. 1.
- 3 76\Johann Jakob, Landwirt.
- 4 73\Maria Flückiger a. Wynigen, c 99.
- 5 77 Maria Ida.

664. **Schönemann** aus Guggisberg. 1907. Affen 1908.

Nr. Geb.

- 1 868 | Gustav Friedrich, Kaufmann.
 2 78 | Anna Mathilde, T. v. Christen B 1, c 03.
 3-4 04 Helene. — 06 Marianne.

665. **Schönenberger** aus Mitlödi. 1909.

- 1 60 | Felix, eidg. Forstinspektor.
 2 66 | Mathilde Breuchaud aus Vivis, c 91.
 3-8 92 Germaine. — 93 Max Charles. — 94 Mathilde
 Anna. — 98 Emma Susanna. — 900 Samuel
 Emil. — 06 Elisabeth Helene.

666. **Schorer** aus Wangen. 1829. Schiffleuten.

- 1 49 Marie Sal. Lea Fankhauser a. Burgdorf, Schw.
 v. W. Rütimeyer 3, MSchw. v. Rütimeyer 1-2,
 W. v. Robert, Pfarrer in Heimiswil († 03), S. v.
 Samuel, eidg. Münzverifikator († 85), und der
 Nanette Plüß aus Zofingen († 82); B. v. 4.
 2-3 78 Robert Gerhard, Arzt. — 89 Johann Rudolf
 Bernhard.
 4 46 Otto Albrecht, B. v. 1 etc.

667. **Schröder.** (1909). Schuhmachern.

- 1 88 Dora Lucie a. Königsberg, gesch. 12 von Ernst
 Otto Christen A 14.

668. **Schumacher** A a. Uttigen. 1632. Schiffleuten.

- 1 43 | Sam. Rud. Vincenz, Chef der eidg. Wertschriften-
 verwaltung, Gesellschaftssekretär u. Burgerrat, S.
 v. Vincenz, gew. Buchbinder († 79), u. der Maria
 Margareta Bürki a. Stalden († 71); B. v. 10, 16.
 2 41 | Verena Übersax a. Thörigen b. H.-Buchsee, c 65.
 3-5 66 Friedrich Vincenz Albert, Prof. in Disentis.
 — 67 Anna Berta Eugenie. — 76 Martha Rosa.

- Nr. Geb.
- 6 880 { Friedr. Adolf Walter, Bezirksschullehrer in
Aarau.
- 7 89 { Elsa Frey aus Densbüren, c 09.
- 8-9 09 Walter Vinzenz. — 12 Helene Verena
Sophie.
- 10 46 { Rudolf, gew. Buchbindermeister, B. v. 1 etc.
- 11 63 { Elisabeth Burri aus Wahlern, c 02 (II. Ehe).
Aus I. Ehe m. Maria Schöni a. Inner-Birmmoos († 900):
- 12 72 { Friedrich Rudolf, Pfarrer in Leißigen.
- 13 74 { Karol. Rosa Brack a. Elfingen, Aargau, c 99.
- 14 76 { Hermann, Buchbinder.
- 15 76 { Anna Wälti a. Rüderswil, c 98.
77 (Maria Ida, c 02 mit Gottlieb Morf, Bureau-
angestellter a. Huttwil).
- 16 47 { Friedrich, Drechsler, B. v. 1 etc.
- 17 51 { Lina, Schw. v. Moser A 12, c 82 (II. Ehe).
Aus I. Ehe mit Marianne Gertsch a. Lauter-
brunnen († 81):
- 18-19 75 Maria, Ladentochter. — 78 (Lina Martha, c 05
mit Charles Louis Schlunegger, Lehrer a. Lau-
terbrunnen). — 80 Frida Emma, Schneiderin.
Aus II. Ehe:
- 20-25 83 Friedr. Ad., Drechsler. — 84 Hans Karl, Kauf-
mann. — 85 Hel. Anna, Arbeitslehrerin. —
89 Martha Johanna. Telephonistin. — 92 Ger-
trud. — 94 Johanna Marg., Lehrerin in Büren.
- 26 38 Emma Henr. Steiner aus Philadelphia, MSchw. v.
Flügel b 3; W. v. Gottl. Karl, Handelsmann in
New-York († 04), S. v. Friedr. Rudoif Heinrich,
Metzger († 45), aus I. Ehe mit Maria Elisabeth
Hahn († 35); MBS. v. Scheurer 1, MSchwS. von
Schumacher B 1.
- 27 65 Jakob Heimrich, Ingenieur.
- 28 68 { Karl, Handelsmann in New-York.
- 29 68 { Susanna Holder a. Maidstone Co., Kent, Eng-
land, c 94.
- 30 96 Karl.

669. **Schumacher** B aus Aarberg. 1839. Metzgern.
 Nr. Geb.
 1 841 Maria Luise Cäcilia, T. v. Gottl., Geometer († 55),
 u. der Julia Hahn († 43); MSchwT. von Schu-
 macher A b 26.
670. **Schüpbach** A a. Landiswil-Biglen. 1897. Metzgern.
 1 70 Hermann Adolf, gew. Bäckermeister.
 2 71 Anna Johanna Cécile, T. v. Lütsehg 1, c 97.
 3-4 98 Cécile Johanna. — 99 Hermann Traugott.
671. **Schüpbach** B a. Schloßwil. 1910. Distelzwang.
 1 71 Peter Max, Dr. med., Arzt in Konolfingen, B. v. 8.
 2 77 Karolina Rosa Paula, T. v. Ringier 1, c 99.
 3-7 900 Anna Klara Gertrud. — 03 Max Hans. —
 05 Paul Werner. — 10 Paula Johanna
 Antonie. — 12 Dora Hildegard.
 8 74 Paul, Dr. med., Arzt in Oberdießbach, B. v. 1.
 9 84 Elisabeth Konstanze, T. v. Wattenwyl b 26, c 09.
 10-11 10 Michael. — 12 Heidi.
672. **Schwab** aus Biel u. Nidau. 1818. Zimmerleuten.
 1 38 Marie Elise Sophie Blösch aus u. in Biel, W. v.
 Karl Friedr. Gustav, Ingenieur († 67), B. v. 9, 11.
 2 62 Friedrich Emil, Ingenieur u. Fabrikant in Biel.
 3 79 Klara Hemmann a. Lenzburg, c 07 (II. Ehe).
 Aus gesch. I. Ehe mit Laure Emma Elise
 Augustä Buttin aus Aigle, Waadt (wieder
 c 03 mit Eug. Emil Lagier, Techn. a. Genf):
 4-6 89 (Renée Adèle Mary, c 09 mit Emil Karl
 Gasser, Kaufmann aus Nunningen, Solo-
 thurn). — 90 Fernand Eugène Frédéric.
 — 91 Max Jean Emil. — 93 Maria Margar.
 7-8 Aus II. Ehe: 10 Gustav Emil. — 12 Hubert.
 66 (Marie Alice Hortense, c 90 mit Joh. Gottl.
 Römer, Fürspr. a. Biel).

Nr. Geb.

- 9 828 David Heinrich Albr., Dr. med. u. Arzt, B. v. 1.
 10 40 Elise Boell aus Valangin, c 60.
 11 44 Berta v. Arx, gesch. Zaugg, aus Eriswil, W.
 II. Ehe v. Alex. Eugen Alfred († 98), B. v. 1.

673. Schwarz aus Tägerwilen.

a. Kaufleuten. 1860.

- 1 57 Klara Maria, Schw. v. Wäber *b* 1 etc., W. v. Ernst
 († 10), S. v. Johann Konrad, Handelsmann († 94)
 u. d. Mar. Elisabeth Wälli a. Stein im Obertoggen-
 burg († 74); B. v. Fr. Grimm A 2; VBS. v. *b* 1 etc.
 2 97 Ernst.

b. Pfistern. 1876.

- 1-4 43 Konrad Karl Friedrich, Angestellter der Kanton-
 albank, S. v. Jakob, Handelsm. († 88), aus des-
 sen I. Ehe mit Verena Hofmann a. Unterkulm,
 Aargau († 48); VBS. v. *a* 1. — 44 Anna Maria
 Karoline. — 46 Ida Sophie Albertine. — Aus des
 Vaters II. Ehe mit Charlotte Luise, VSchw. von
 Meyer A 3 († 83); 51 Emma Maria, Lehrerin.

674. Schweizer A aus Walkringen. B. 1616. E. E. 1712.
 B. 1746. Pfistern.

- 1 68 { Rudolf Eduard Paul, Pfarrer in Grafenried, S. v.
 Eman. Ludw. Rud., Pfarrer in Grafenried († 04)
 u. d. Rosalie Marie, Schw. v. Ris *b* 26 etc. († 13);
 B. v. 7.
 2 75 Martha Cuenin aus Kirchberg, c 95.
 3-6 97 Paul Louis Theodor. — 900 Dora Martha. —
 06 Alice Johanna. — 13 Martha Marguerite.
 7 72 { Gustav Ernst, Pfarrer in Sumiswald, B. v. 1.
 8 72 { Albertine Hedwig Veith aus Schaffhausen, c 08
 (II. Ehe).
 9 73 Elise Hedwig, T. v. Ris *a* 7, Abgesch. v. Gustav
 Ernst 7.

675. **Schweizer** B zugeteilt 1861. B. 1875. Pfistern.

Nr. Geb.

- | | | |
|---|-----|--|
| 1 | 842 | } August Ferdinand, gew. Oficial des Burgerrats,
Gesellschaftsumbieter. |
| 2 | 42 | |
- Anna Luise Meyerhofer a. Buch, Zürich, c 70.

676. **Schweizer** C aus Les Verrières. 1902. Metzgern.

- | | | |
|---|----|--|
| 1 | 73 | Charlotte Fanny Klara, T. von Benteli c 4, W.
v. Alfred Christian, Arzt († 98). |
| 2 | 97 | Alfred. |

677. **Senften** aus Adelboden. 1913. Affen.

- | | | |
|-----|----|-------------------------------------|
| 1 | 78 | Alfred, Zentralheizungsunternehmer. |
| 2 | 78 | Elise Heiniger aus Wyßachen, c 02. |
| 3-4 | 02 | Alfred. — 04 Doris. |

678. **Senn** aus Thun. 1895.

- | | | |
|-----|----|---|
| 1 | 56 | Karl Johann Jakob, Notar. |
| 2 | 53 | Marie Elisabeth Mosimann aus Steffisburg, c 76. |
| 3 | 75 | Karl. |
| 4 | 77 | Alfred Robert, Arzt und Zahnarzt. |
| 5 | 77 | Frieda Kaufmann aus Grindelwald, c 04. |
| 6-9 | 05 | Erika. — 07 Bruno. — 11 Karl. — 12 Fritz. |
| | 81 | (Flora Elise, c 07 mit Rich. Willh. Karl Aug.
Kirchhoff, Bankier a. Weserlingen, Preußen). |
| 10 | 84 | Elise. |

679. **Siegenthaler** aus Trub. 1904.

- | | | |
|---|----|---|
| 1 | 54 | } Johann Friedrich, Lehrer am Seminar Muri-
stalden. |
| 2 | 56 | |
- Anna Barbara Kneubühl aus Äschlen, c 87.
- | | | |
|-----|----|--|
| 3-7 | 91 | Anna Frida. — 92 Traugott Friedrich. —
95 Margareta Sophie. — 97 Maria Elise. —
98 Wilhelm Gottlieb. |
|-----|----|--|

680. **Sievers** aus Basel. 1889.

Nr. Geb.

- 1 884 {Karl August, Kaufmann, S. v. Karl Aug., Zahn-
 arzt († 93) und der Anna Elisabeth Mühlestein
 aus Wahlern († 12).
 2 90 {Marie Marti aus Sumiswald, c 10.
 3 13 Peter Karl.

681. **Simon** aus Bolligen.

a. 1804. Webern.

- 1 59 Elisabeth Auguste, T. v. Bernhard August, Dr.
 jur. u. Fürsprecher († 63), u. d. Adele Ernestine,
 VSchw. von Wyß A b 1 etc. († 94).
 2 67 {Franz Adolf, Fürsprecher, S. v. Robert Adolf,
 Amtsnotar († 11) und der Rosa Bourgeois († 74);
 B. v. 4, 5, 9, Fr. Hahn 2; MBS. v. W. Lindt 7,
 MHBS. v. König A b 6, Stierlin 11 etc.
 3 71 {Maria Therese Abromeit aus Berlin, c 10.
 4 68 Ludwig Paul Eugen, Prokurist der Kantonalbank,
 B. v. 2 etc.
 5 70 {Friedr. Albert, Ingenieur in Lausanne, B. v. 2 etc.
 6 73 {Jeanne Fanny Francillon aus Lausanne, c 96.
 7-8 99 Lina Julie Antoinette. — 10 Rosa Alice
 Charlotte.
 9 72 {Karl Gerhard, Dr. med., Arzt, B. v. 2 etc.
 10 74 {Auguste Josephine, T. v. Brunschwyl 1, c 98.
 11-12 99 Helene Rosa Ida. — 04 Katharina Elisabeth.

b. 1805. Mittellöwen.

- 1 67 Margarita Sophie Luise, Schw. v. Zeerleder 1, W.
 v. Franz Ernst Alfred, Dr. jur., Chef der Handels-
 statistik der Oberzolldirektion († 900), S. v. Ed.
 Alb. Ludwig, Fabrikdir. († 94); MBS. v. Lindt 33
 etc., u. der Marg. Wilhelmine Lina Müller aus
 Nidau († 08).

Nr. Geb. c. 1836. Schiffleuten.

- 1 856 Maria Julia Liebi a. Thun, W. v. Samuel Rudolf Friedrich, Direktor der Fabrik Rooschüz, Heuberger & Cie., Almosner († 10), S. v. Friedr., gew. Buchhalter der Kantonalbank († 80), u. d. Rosina Sus. Luise, VSchw. v. Hermann 6 etc. († 82); B. v. 11, BS. v. 16.
82 (Rosa Margarita Julia, Fr. Schlupp b 2).
- 2 84 (Friedrich Gottlieb Walter, Prokurist.
- 3 88 (Johanna Zweifler a. Marburg a. d. Drau, c 10.
- 4-5 11 Werner Fritz. — 13 Sybille Johanna.
- 6 85 Paul Rudolf Eduard, Kupferstecher b. d. eidg. Landestopographie.
- 7 86 (Jules Werner Moritz, Kupferstecher b. d. eidg. Landestopographie.
- 8 88 (Julia Hortense, T. v. Beer 1, c 11.
- 9 12 Moriz Paul Fritz.
- 10 93 Lea Luise Emilie.
- 11 57 Katharina Zürcher aus Trub, W. v. Gustav Adolf Eduard, Prokurist d. Berner Handelsbank, B. v. 1 etc. († 90).
- 12 86 (Gustav Adolf Friedrich, Buchhalter.
- 13 89 (Luise Zahnd aus Guggisberg, c 12.
- 14 12 Irma Luise.
- 15 88 Maria Elise.
- 16 42 Sophie Uhlmann aus Trub, W. v. Dan. Gottlieb Adolf, Dr. med., gew. Arzt in Biel († 12), VB. v. 1, MB. v. Pfander 1.

682. von Sinner. 1500—1580.

a. Mittellöwen.

- 1 31 Rudolf Karl Friedrich, in Großhöchstetten, W. v. Julia Sophie Paul. v. Effinger a. Bern († 06); S. v. Karl Rud. Friedr. v. Mäehligen († 81), u. d. Marg. Sophie, VSchw. v. Tschärner 4 († 36); MB. v. W. v. Wattenwyl a 1; VBS. v. 2.
- 2 67 Marie Borchardt a. Berlin, W. II. Ehe v. Gabriel Emanuel Eduard († 94), S. v. Joh. Rudolf († 80) u. d. Const. Maria Elisabeth. v. Kirchberger († 49).

- Nr. Geb.
- Aus I. Ehe mit Maria Emma Julia, VSchw. v. Mutach 1 († 95):
- 3 860 Eugenia Mar. Helena.
- 4 65 Florence Maud Ricketts, a. London, W. von Rudolf Alfred Eduard, Handelsm. († 01).
- 5-8 90 Johann Rudolf Kirchberger. — 91 Violet Helen Mildmay. — 93 May Const. Marion. — 02 Marguerite Eugenie Sophie.
- Aus II. Ehe:
- 9-11 89 Karl Alfred Kurt. — 90 Emma Evelyn Lily. — 93 Mary Madeleine Sascha.
- 12 48 { Max. Rud. Ferd. Ludwig, gew. Offizier in preuß. Diensten, S. von Karl Ferdin., Gutsbesitzer in Landshut, u. d. Kath. Emilie v. Wattenwyl v. Landshut, MSchw. v. Tscharner 1 († 89), in Freiburg i. Br., B. v. 17.
- 13 52 { Melanie Luise Julie von Biberstein a. Magdeburg, c 72.
- 14-16 73 Melanie Emilie Maria. — 75 Friedrich Karl Ferd. Maximilian. — 79 Olga Agnes Anna Mar. Luise Irmgard.
- 17 48 Franz. Emma Wolff aus Luxemburg, W. von Friedrich Joh. Rudolf, gew. Offizier in preußischen Diensten, in Yvorne († 900); B. v. 12.
- 18 78 Wilhelm Rudolf Ferdinand.
- 19 79 { Karl Alphons August Udo, Fürspr. in Bex.
- 20 86 { Blanche Evelyn Harriet Coward a. Engl., c 09.
- 21 10 Anna Blanche Emilie Geraldine.
- 22 87 Katharina Henriette Emilie Emma Anna.
- 23 88 Francin Maria Paulina Kyburga Emilie.

b. Affen.

- 1 46 Sophie Johanna, T. v. Beat Rudolf, gew. Baumeister († 83), u. d. Luise Wilhelmine, VSchw. von Wurstemberger a 25 etc. († 80); MBT. v. Steiger A 64 etc.

683. **Soltermann** aus Vechigen. 1911.

Nr. Geb.

- 1 860 | Friedrich Joseph, Schlossermeister.
 2 68 | Lina Zurbuchen aus Habkern, c 90.
 3-7 90 Lina. — 91 Fritz. — 95 Klara Ida. —
 99 Walter. — 09 Marta Gertrud.

684. **Sommer** aus Affoltern im Emmental. 1859.

Schiffleuten.

- 1 78 (Maria, Schw. v. 1, c 11 mit Ernst Stricker,
 Kaufmann a. Grabs). — 80 Max, S. v. August
 Emil, Handelsmann in Langenthal († 89) u. d.
 Julie Anna Walther aus Mett († 88); B. v.
 Fr. Roth B 2, in Hilterfingen.

685. **Spieß** aus Döggingen (Baden) 1896.

- 1 60 | Joseph Martin, Handelsmann.
 2 68 | Mathilde Karoline, T. v. Salvisberg 1, c 08 (II. Ehe).
 Aus I. Ehe mit Klara, Schw. v. 2:
 3-4 97 Hans Werner. — 98 Klara Johanna.

686. **Spörri** a. Wald, Zürich. 1857 u. 1864. Metzgern.

- 1 55 | Joh. Heinrich, Handelsmann i. Marseille, S. v.
 | Heinr., Chirurg († 57), u. d. Wilhelmine Halt-
 | meier; VBS. v. 3.
 2 54 | Jeanne Marie Rabiant a. Autun, Frankr., c 95.
 3 49 | Anna Maria Suter aus Münchenbuchsee, W. von
 | Wilhelm, Chirurg u. Barbier († 88), S. von Kaspar
 | († 69) u. d. A. Elis. Krähenbühl († 69); VBS. v. 1.
 4 78 | Maria.

687. **Stämpfli** A aus Seedorf. 1548. Zimmerleuten.

- 1 28 | Karl Friedrich, Handelsmann, in San Francisco,
 | S. v. Gottl. Samuel, Notar († 66), und der Elisa-
 | beth Hermann aus Rohrbach († 70), B. v. 6, 26;
 | VB. v. 21; MB. v. Blom 1 etc.; VBS. v. 28 (sei
 | verstorben).
 2 37 | Maria Adele Luise Birrman aus Basel, c 56
 | (I. Ehe), gesch.

- Nr. Geb.
- 3-5 857 Hans Karl. — Aus II. Ehe mit Nancy Heil a. New-York, c 65 († . .): 71 Alice Mina. — 73 Oskar Walter.
- 6 38 Franziska Cusano aus Palermo, in Neapel, W. v. Karl Ludw. Moritz, Sprachlehrer in Palermo († 75), B. v. 1 etc.
- 7 57 | Pascal Samuel Wilhelm, Kaufmann in Neapel.
- 8 52 | Amalia Barba aus Neapel, c 06.
- 9-11 59 Salvator Franz Paul Eugen. — 62 Karl Franz. — 64 Elisabeth.
- 12 71 | Samuel Eduard, Handelsmann in Palermo.
- 13 . . | Assunta Parascandolo aus Neapel, c 01.
- 14-16 02 Marie Josephine Wilhelmine. — 05 Elena Espedito Carmela. — 10 Oscar Carlo.
- 17 73 | Rud. Ernst, Angestellter.
- 18 76 | Erzilia Amore a. Neapel, c 900.
- 19-20 01 Franzesca. — 02 Carlo.
- 21 73 | Hans Wilhelm, Buchdrucker in Thun, S. v. Ludw. Rudolf Eug., Buchhldr. in Thun († 11) und der Elis. Stauffer aus Homberg († 12); BS. v. 1 etc.
- 22 74 | Marie Luise Schmid aus Thun, c 97.
- 23-25 98 Marie Elisabeth. — 02 Hans Willy Eugen. — 03 Luise Anna.
- 26 43 Luise Hortense Bonnet a. Renens, Waadt, W. v. Eugen Wilh. Eduard, Architekt in Montreux († 90), B. v. 1 etc.
- 27 71 Elisabeth Eleonore Hortense.
- 28 33 Marianne Kießling aus Seftigen, W. v. Samuel Abraham Friedrich, Handelsmann († 63), S. von Johann Franz Rudolf, Küfermeister († 76), und der Jeannette Margareta, VSchw. v. Durheim 2 († 74); VBS. v. 1 etc.
- 29 48 Emma, Schw. v. Studer A a 5, W. v. Karl, gew. Buchdrucker u. Nationalrat († 94), S. v. Samuel Karl, gew. Buchdrucker († 46), u. d. Maria Frieder. Luise, VSchw. v. Gerwer a 1 († 98); B. v. 35. 70 (Julie, c 94 mit Dr. med. Hans Hohl, Arzt a. Grub, Appenzell). 72 (Emma, Fr. Walthard b 29).

- Nr. Geb.
- 30 875 { Hans Kaspar Wilhelm, Dr. jur. u. Fürsprech.
31 87 { Leonie Kammerer, Bürgerin der Vereinigten
Staaten von Nordamerika, c 07.
- 32-33 08 Charles Edward. — 10 George William.
- 34 78 (Luise Johanna, c 05 mit Reinhold Albert Furrer, Dr. jur., Vorstand des Rechtsbureaus der S. B. B., Kr. V, aus Bauma). — 81 Karl Samuel Rudolf, Buchdrucker. — 85 (Maria Ruth, Dr. phil., Fr. Frey B 2).
- 35 45 Adolf, in Ermatingen, B. v. 29.
- 36 51 Maria Luise Stämpfli, Schw. v. 40, W. v. Karl Gottl., Pfarrer zu Flerden, Graubünden († 89), B. v. 38, 39, VB. v. 37 etc, VBS. v. 40; Bahnangestellte in Wiedikon (Zürich).
- 37 80 Arthur Eduard, S. v. Eduard Ludwig, Buchhalter d. Spar- und Leihkasse († 87), u. der Karoline Wilhelmine Fetscherin († 04); BS. v. 36.
- 38-39 55 Josephine Julie, Bureaulistin, Schw. v. 36. — 58 Arnold Gustav, Kommiss, B. v. 36.
- 40 59 { Bernh. Friedrich, gew. Beamter der Handelsbank,
S. v. Walter Sigmund, Notar († 84), u. d. A. M.
Schürch aus Büren z. H. († 72); B. v. 46, 50, 54,
W. Stämpfli 36; VBS. v. 36 etc.
- 41 66 Marie Luise Kipfer aus Lützelflüh, c 84.
- 42-45 85 Paul Friedrich. — 87 (Luise Gertrud, c 08 mit Rud. Kipfer, Hotelier aus Lützelflüh). — 90 Marie Alice. — 93 Dora Martha. — 96 Fritz.
- 46 74 Lina Freiburghaus aus Neuenegg, W. v. Ernst Walter, Kaufmann († 01), B. v. 40 etc.
- 47-49 98 Frida Martha. — 900 Klara Elsa. — 02 Ernst Walter.
- 50 64 Sam. Moritz, Bahnbeamter in Neuhausen, W. v. Berta Joh. Goldhahn a. Unterstrass, Zürich († 10), B. v. 40 etc.
- 51-53 89 Johanna Luise. — 91 Hedwig. — 98 Karl Walter.
- 54 72 Paul, Bahnbeamter in Zürich, B. v. 40.

Nr. Geb.

- 55 851 { Wilhelm, in Amerika, S. v. Rudolf († 07) aus I. Ehe
mit A. Barb. Blaser a. Langnau († 64); B. v. 58.
56 55 { Christine Emilie Luise Andres aus Neuenburg,
Württemberg, c 77.
57 78 Christina Frida Luise.
58 62 { Paul Cäsar, Buchhalter, B. v. 55.
59 63 { A. Maria Rosina Röthlisberger a. Langnau, c 87.
60–65 87 Maria Luise. — 88 Klara Hedwig. — 91 Ida
Martha. — 96 Johanna Margareta. — 97
Walter Paul. — 99 Gertrud.

688. **Stämpfli** B zugeteilt 1861. Mohren.

- 1 64 { Karl, S. d. Anna, (seit 72 Frau Schläfli aus Alb-
ligen), Melker in Ortschaften.
2 69 { Elisabeth Thalmann aus Kirchlindach, c 91.
3–13 91 Elise. — 93 Friedrich. — 95 Ernst. — 97
Marie. — 98 Frida. — 900 Rudolf. — 01 Lydia.
03 Martha. — 04 Emma. — 06 Johanna.
— 11 Otto.

689. **Staub** A aus Oberözn. 1864. Pfistern.

- 1 57 { Adolf Markus, gew. Direktor der Berner Handels-
bank, in Zürich; S. v. Sam. Johann Markus, Sensal
(† 82) u. d. Johanna Elisab., Schw. v. Henzi b 6 etc.
(† 82); MBS. v. Ischer 20 etc.
2 60 { Elise Emma, Schw. v. Blau 56 etc., c 82.
3–6 85 Alice Johanna. — 86 Markus Walter, Inge-
nieur. — 87 Maximilian, Kaufm. in Calcutta.
— 93 Markus Adolf.

690. **Staub** B aus Hirzel (Zürich). 1900.

- 1 69 { Heinrich Walter, Pfarrer zu Wetzikon, Zürich.
2 72 { Luise Charlotte, T. v. König A a 69, c 99.
3–5 900 Hans Walter. — 05 Rudolf Wilhelm. — 07
Hans Heinrich.

691. **Stäubli** aus Sulz, Aargau. 1869. Affen.

Nr. Geb.

- | | | |
|---|-----|---|
| 1 | 861 | } Paul Anton, Schreinermeister, S. v. Johann Baptist, Schreinermeister († 85) aus I. Ehe mit Maria Johanna Lenzinger aus Weinfeldern, |
| 2 | 58 | |
| 3 | 87 | |
- (Johanna Maria, Fr. Wildbolz b 58). — 91 Paul August.

692. **Stauffer** A a. Seengen. B. 1609. E. E. 1712. B. 1768.

a. Schmieden.

- | | | |
|-------|----|--|
| 1 | 36 | Adolf Rudolf Emanuel, Bäcker, S. von Rudolf Emanuel, Bäcker († 84), und der Marg. Elisabeth Schweizer († 81); W. d. Margarita Steinhäuslin aus New York († 01), B. v. 2, 3, Fr. Wenger B 1, VHBS. v. 4. etc. |
| 2 | 44 | Johanna Maria Elisabeth Behm a. Berlin, in Niederlehme bei Berlin, W. von Karl Bernh. Rudolf, Zivilingenieur († 93), B. v. 1 etc. |
| 3 | 41 | Ferdinand Wilhelm, Kfm. in London, B. v. 1 etc. |
| 4 | 53 | } Karl Rudolf Ludwig, Pfarrer in Reutigen, S. v. Karl Albrecht, Drechsler († 96), und der Anna Elisabetha Rüeber aus Tägerwilen, Thurgau († 96), B. v. 11, 16, VHBS. v. 1 etc. |
| 5 | 73 | |
| | | Anna Maria Thut a. Seengen, c 01 (II. Ehe). Aus I. Ehe mit Marianne v. Allmen aus Lauterbrunnen († 98): |
| 6 | 86 | Karl Albert Oskar, Zeichner. |
| 7 | 89 | Anna Maria Buckel aus Nürnberg, c 11. |
| 8 | 93 | Felix Werner.
Aus II. Ehe: |
| 9-10 | 02 | Hanna. — 05 Elsa. |
| 11 | 59 | } Alfred Guido, Ingenieur in d. Kruppschen Gußstahlfabrik in Essen, Preußen, B. v. 4. |
| 12 | 61 | |
| | | Auguste Sophie Merker a. Sterkrade, Preußen, c 88. |
| 13-15 | 89 | (Luise Ottilie Julie, c 11 mit Willh. Wolfg. Rud. Henning, Ing. aus Köln). — 91 Ottilie Henriette Emilie. — 93 Kurt Guido Max. — 94 Adele Valerie. |

Nr. Geb.

- 16 862 | Ed. Emanuel, Direktor der eidg. Bank, B. v. 4.
 17 65 | Hedwig Emma Karlen a. Thun u. Erlenbach, c 88.
 18-21 89 Karl Eduard, Bankbeamter u. Alfred Rudolf,
 Kommis, Zwillinge. — 90 Walter Albert. —
 97 Hedwig Klara.
 22-23 53 Henriette Marie Emma, T. v. Friedr. Rudolf,
 Schmiedewirt († 93), u. der Magdalena Tüscher
 aus Limpach († 93); Schw. v. 24; BT. v. 26. —
 58 Rosa Sophie Martha.
 24 61 | Jakob Friedrich Emil, Wirt; B. v. 22 etc.
 25 67 | Rosina Rickli aus Kleindietwil, c 09.
 26 30 Berta Euphrosina Senn aus Zofingen, W. von
 Eman. Karl, Handelsmann († 70), VB. v. 22-24
 etc., in Mailand.
 27 59 Franz Emanuel, Lehrer in Südrußland, S. von
 Katharina († 91).
 28 72 Helene Luise Wilhelmine Maria, T. v. Emma
 Maria Luise (nun verehel. Stobbe in New-York).

b. Webern.

- 1 65 Luise Regina Walter aus Biel, W. v. Eduard,
 Fürsprecher, Stadtpräsident in Biel († 07), S. v.
 Alexander B. Rud. Eduard, Pfarrer an der Straf-
 anstalt († 85), und der Luise, Schw. v. Schärer
 A 1 etc. († 02); B. v. 2, VBS. v. 11, Lanz A b 2.
 2 64 Berta Luise, Lehrerin in London, Schw. v. 1.
 3 72 | Johann Friedrich, Hutmacher, S. v. Vikt. Gottlieb
 Friedrich, Hutmacher († 08), u. der Elisab. Marg.
 Röthlisberger aus Langnau († 03); B. v. 8.
 4 67 | Anna Maria Schweizer a. Oberentfelden, Aargau,
 c 900.
 5-7 01 Werner Friedrich. — 03 Viktor Alfred Hans.
 — 09 Erich Paul.
 8 75 | Karl Adolf, Hutmacher, B. v. 3 etc.
 9 84 | Elisabeth Kuster aus Brienz, c 06.
 10 46 Anna Müller aus Scharnachthal, W. v. Samuel
 Eugen Karl, eidg. Beamter († 07), S. v. Karl
 Gottlieb, Lithograph († 46), u. der Maria Rosina,
 VSchw. v. Jenzer b 1 (jetzt W. v. Gottlieb Kurz,
 Metzger aus Wattenwil).

Nr. Geb.

11-13 847 Kath. Elisabeth Margareta, Weißnäherin, T. v. Johann Karl Gottlieb, Notar († 89), VB. v. 10 und der Anna Margareta Neuenschwander aus Signau († 06). — 52 Maria Elisabeth, Sekundarlehrerin. — 61 Gottlieb, Landwirt, in Amerika.

693. **Stauffer** B aus Gampelen. 1838. Schifflenten.

1 32 Henriette Luise Charlotte Winkler aus u. in Darmstadt, W. II. Ehe v. Joh. Alfred, Arzt in Neuenstadt († 70), S. v. Joh. Abraham, Weinnegotiant. Aus I. Ehe mit Ida Raignel a. Corgémont († 64): 63 (Marie, c 83 mit Karl Stahl in Darmstadt).
 2 64 | Heinrich Adolf, Dr. med., Arzt in Neuenburg.
 3 64 | Maria Elisabeth Jenzer aus Thunstetten, c 90.
 4-5 91 Adolphe Jean. — 92 Henri Alfred.

694. **Steck** A aus Basel, ursprünglich aus Brabant. 1617.
 (Mit gekreuzten Stecken im Wappen.)

a. Mittellöwen.

1 42 Joh. Rud. Julius, ord. Professor der Theologie an der Hochschule, S. v. Ludw. Franz Julius, Spitalverwalter († 62), u. d. Cleopha Elis. Ulrich a. Zürich († 86); B. v. 9, W. v. Julie Aug. Emilie Gardthausen aus Holstein († 91).
 2-4 68 Martha Sophie Elisabeth. — 70 Klara Kuni- gunde Hedwig. — 74 Luise Dorothea, Sekundarlehrerin.
 5 79 | Joh. Rud. Gerhard, Fürsprecher, Abteilungs-
 6 84 | chef der Lötschbergbahn, Gesellschaftssektr.
 7 11 | Hélène Elisabeth.
 8 85 Klara Aimée.
 9 59 Henr. Leonie Brodbeck a. Liestal, W. II. Ehe v. Friedrich Albrecht, Fürsprecher, B. v. 1 († 99). 81 (Klara Serena, c 06 mit Karl Walter Kuhn, Pfarrer aus Schönenwerd, Solothurn).
 10 83 | Leo, Dr. phil., Kunstmaler.
 11 84 | Wera Dobrowolsky a. Koslow, Rußland, c 11.
 87 (Anna Margar., Fr. Ochsenbein a 7).

Nr. Geb.

b. Webern.

- 1 845 Eman. Friedr. Rudolf, S. v. Karl Fr. Rudolf, Notar
(† 90), u. d. Anna Marg. Charl. Schärer a. Wädens-
wil, MSchw. v. Ludwig 4 etc. († 71); B. v. 11, Fr.
König A a 69, MB. v. Neiß 2 etc., VBS. v. 16.
- 2 49 Mathilde Sophie, Schw. v. Gerster A 22 etc., c 75,
- 3 76 Rudolf Samuel Friedrich, Bankbeamter.
- 4 74 Adele Berta Maier aus Tannenkirch, Baden,
c 99.
- 5-6 01 Marie Madeleine. — 04 Hans Rudolf.
- 7 75 Marg. Martha von Bergen a. Oberried, W. v.
Karl Eduard, Kaufmann, in Zürich († 11).
- 8-9 06 Wilhelm Eduard. — 08 Rudolf Werner.
- 10 82 Joh. Albert Friedrich, Mechaniker.
- 11 59 Karl Heinr. Eduard, Notar, Burgerrat, B. v. 1 etc.
- 12 61 Maria Luise, Schw. v. Balsiger 1 etc., c 84.
- 13-15 85 (Charlotte Elisabeth Luise, c 09 mit August
Rud. Walter Rytz, Dr. phil., Gymnasiallehrer
a. Brugg). — 87 Charlotte. — 89 Mathilde
Emma. — 97 Eduard Alfred.
- 16 45 Franz Rudolf, Angestellter in Zürich, S. v. Franz
Ludwig, Pfarrer in Bätterkinden († 900), u. der
Babette Birling a. Wigggenhausen, Württemberg
(† 900); B. v. 19-21, Fr. Wagner A 14, Appen-
zeller B a 1; VBS. v. 1 etc.
- 17 56 Karoline Mützenberg aus Spiez, c 84 (II. Ehe).
- 18 86 (Mathilde, c 08 mit Paul Wyß, Monteur aus
Herzogenbuchsee). — 96 Marcel Lucien.
- 19-20 48 Elise Rosa, Erzieherin, Schw. v. 16 etc. —
55 Friederike Sophie, Lehrerin in Bern, Schw.
v. 16 etc.
- 21 57 Heinrich Theodor, Dr. phil., Konservator der
entomologischen Sammlung u. Bibliothekar der
Stadtbibliothek, B. v. 16 etc.
- 22 61 Anna Maria Hofmann aus Rüeggisberg, c 90.
- 23-25 91 Hans Theodor. — 93 Fritz Werner. — 96
Kurt Theodor.

695. **Steck** B aus Augsburg. E. E. 1643. B. 1790.

(Mit drei Stecken im Wappen.)

Nr. Geb. Ober-Gerwern.

- 1 819 Rudolf Eduard, Handelsmann, in Deutschland,
S. v. Gabriel Johann, Pfarrer v. Meikirch († 43),
u. d. Maria Rosina, VSchw. v. Schärer A 1 († 59).

696. **Steffen** aus Saanen.

a. Pfistern. 1870.

- 1 54 (Friedrich, Arzt in Murgenthal, S. v. Karl, Wirt zum
Storchchen († 83), u. d. Marianne Sägesser a.
Mumenthal († 98); B. v. 8, 12, 18, VBS. v. b 1.
2 59 Emma Künzli aus Ryken, Aargau, c 81.
3-7 83 Max Albrecht. — 84 Albert. — 86 Paul. —
91 Hans Rudolf. — 03 Anna.
8 66 Maria Martha Künzli a. Ryken, Aargau, W. v.
Eduard, Fabrikant, B. v. 1 etc. († 04).
9-11 96 Walter. — 99 Fritz. — 01 Dora Emma.
12 68 Otto Johannes, Bankangestellter, B. v. 1 etc.,
13 76 Elise Schwarz aus Arni-Biglen, c 97.
14-17 98 Marguerite. — 01 Elsa. — 04 Hanna. — 06 Hans.
18 75 Martha Johanna, Schw. v. 1 etc.

b. Aufgenommen 1892. o. G.

- 1 56 Karl, Handelsmann, VBS. v. a 1 etc.
2 61 Rosa Marie, T. v. Nüesch 1, c 80.
3 81 Karl Ernst, Handelsmann in St. Francisco.
4 84 Emilie Bertha Stalder aus Rüegsau, c 07.
5-7 08 Ralph Ernst. — 10 Roy. — 11 Karl.
8-9 83 (Rosa Joh., Fr. Studer A b 4). — 85 Martha. —
86 (Frida Margareta, c 07 mit Friedr. Ernst
Eberhard, Kaufmann a. Urtenen). — 94 Karl.

697. **von Steiger** A aus Sitten. 1446.

(Mit dem weissen Steinbock im Wappen.)

(Das „von“ bezieht sich auf 1—155.)

Ober-Gerwern.

- 1 20 Gg. Karl Ludwig (W. mit 3 Töchtern), S. v. Joh.
Franz Rudolf († 47) u. d. Gillette de Chambault
a. Montreal († . .), in Detroit, N.-A.; B. v. 2, 6.

Nr. Geb.

- 2 822 | Rudolf Georg Ludwig, Handelsmann, B. v. 1.
 3 . . | Marie Bellard, c 48.
 4-5 49 Wilhelm Ernst. — 53 Rudolf Albrecht.
 6 31 Ernst Wilhelm, B. v. 1.
 7 35 Rowland, engl. Marinekapitän, S. v. Karl Alex.
 († 36) u. d. Marianne Mitchell aus England († 85);
 B. v. 8 (ist verhehlicht seit 66 und hat 4 Kinder).
 8 . . Favoretta Frances Hamilton, W. v. Albert Alex.,
 gew. Departementschef auf der engl. Bank in
 London, B. v. 7 († . .).
 9 76 Albert, soll aus gesch. Ehe 3 Kinder haben.
 10 51 | Rob. Karl Albert, Ingenieur, Vorstand d. Ober-
 baumaterialien-Verwaltung d. S. B. B., S. v. Karl
 Ludwig Albrecht, Feldgutverwalter († 88), u. d.
 Anna Maria, Schw. v. Erlach *b* 1 etc. († 81); B. v.
 18, Fr. v. Ernst 17, Fr. v. Tavel 2; VBS. v. 24 etc.;
 MBS. v. Stürler *b* 1 etc.
 11 60 | Anna Sophie Joh., Schw. v. Wattenwyl *b* 69, c 80.
 12-17 81 Adolf Eduard, Fürsprech. — 82 Ludwig Al-
 bert, Ingenieur. — 85 Alphons Walter, Kauf-
 mann in Biasca. — 87 Maria Magdalena. —
 89 Ulrich Franz Emanuel, cand. jur. —
 99 Elisabeth Katharina.
 18 61 | Ludwig Bernhard, B. v. 10 etc.
 19 68 | Charlotte Marie Jeanne Sabine von Outhoorn aus
 Marseille, c 88.
 20-23 89 Marguerite Charlotte Béatrix. — 90 Peter
 Guy Bernard. — 92 Jeanne Charlotte Marie
 Antoinette. — 99 Viktor Alfred Yves Bernard.
 24 51 Maria Sophie Pauline Fanny, T. v. Joh. Wilhelm,
 Offiz. in d. niederl. Marine († 96), VB. v. 10, u. d.
 Henr. Mar. Friederike Fanny Pigott († 78); Schw.
 v. 25, 27, 32, 37, Fr. Niehans 15.
 25 53 | Markus Alb. William, Ingen. in Melbourne, B. v. 24.
 26 . . | Anna Loosli aus Thun, c 85.
 27 56 | Johann Ludwig Robert, Maler in Argentinien,
 B. v. 24 etc.
 28 58 | Emily Elwin aus Düsseldorf, c 82.
 29-31 83 Hans Georg. — 86 Emma Eleonore. — 93
 Wolfgang Joachim.

Nr. Geb.

- 32 859 { Hans Karl Ludw., Sektionschef bei der Abteilung
für Landestopographie, B. v. 24 etc.
- 33 63 { Maria Elisabeth, T. v. Thormann 24, c 85.
- 34-36 86 Fanny Margareta. — 88 Hans Berchtold. —
97 Eduard Werner.
- 37 62 { Maximilian Ed. William, Mechaniker in Aarau,
B. v. 24 etc.
- 38 64 { Anna Maria Steffen geb. Marthaler aus Seebach,
Zürich, c 93.
- 39-41 56 Julia Augusta Anna, T. v. Karl Friedrich, Bez.-
Ingenieur († 90) und der Julia Libussa Maria
Theresia, VSchw. v. 139 etc. († 13); Schw. v.
40-41, 42, 44; VBT. v. 24 etc. — 57 Adolf
Rudolf Emil, Ingenieur. — 58 Berta Sophie
Elisabeth.
- 42 59 { Albrecht Friedrich, Dr. phil., Chemiker.
- 43 61 { Emilie Höhl aus Rendsburg, c 900.
- 44 68 { Friedrich Alexander, Ingenieur beim eidg. Ober-
bauinspektorat.
- 45 81 { Margareta, T. v. Stettler A 50, c 01.
- 46-48 05 Rudolf Robert. — 07 Karl. — 09 Max.
- 49 29 Kath. Henr. Charl. Luise Borgnis aus Frankfurt
a. M., W. von Ludwig Angelo Alonzo, Bankier
in Frankfurt a. M. († 82), S. von Beat Ludwig
Emanuel († 25) u. der Fermina Phil. Tastet aus
England († 74); VBS. v. 128 etc.
- 50 50 { Matthias Emanuel Ludwig, in Rumänien.
- 51 58 { Maria Alexandrowna, Gräfin v. Stourdza, aus
Rumänien, c 87.
- 52-54 89 Luise Natalia. — 91 Maria Luise Augusta.
— 92 Eugene Alonzo Mateo.
- 55 53 August Ludwig Johann, in Amerika.
- 56 55 { Ludwig Franz Karl Rudolf, Bankier in Berlin.
- 57 69 { Karoline Elise Julie, gen. Ninia Höhne aus
Frankfurt a. M., c 95 (II. Ehe).
Aus I. Ehe mit Elisabeth Karol. Agnes Friederike
Sophie Strohmeyer a. Baden-Baden († 88):
- 58 81 Emanuel Eduard Louis Karl Matteo.

- | Nr. | Geb. |
|-------|---|
| | Aus H. Ehe: |
| 59-61 | 896 Alexander Ludw. Ferdinand Maximilian.
— 97 Rodolphe Louis Auguste Charles. —
900 Frédéric Charles Louis Edouard. |
| 62-63 | 59 Marie Luise Charlotte Fermina. — 66 Hans
Friedrich Ludwig August. |
| 64 43 | Johanna Marie Emilie Hedwig, T. v. Karl Ludw.
Jakob Anton Arn., Oberbibliothekar († 77), VBS.
v. 49 etc., und der Johanna Maria Friederike
(† 97), VSchw. v. Sinner <i>b</i> 1; Schw. v. 70, 71, 73,
75 etc.; VBT. v. 79 etc.; MBT. v. Wurstem-
berger <i>b</i> 1. |
| 65 45 | Karl Ludwig Rudolf Alfred, Artillerieoberst,
Abteilungschef der eidgen. Kriegsmaterialver-
waltung, W. v. Maria Albertine, Schw. v. Wyttен-
bach A 1 († 08); B. v. 64. |
| 66 | 72 (Elisabeth Friederike Anna, W. von Karl
Constant Louis Fortunat Eduard von Gabain,
Generalmajor, aus Potsdam, Preußen). —
79 (Martha, Fr. v. Steiger A 143). — 80 Karl
Ludwig Friedr. Alfred. |
| 67 | 86 (Gottfried Albert, Architekt. |
| 68 | 91 (Anna Maria Aigner aus München, c 11. |
| 69 | 11 Alfred Ferdinand Karl Ludwig. |
| 70 | 50 Maria Magdalena Sophie, Schw. v. 64. |
| 71 | 53 (Beat Arnold Karl Ludwig, Gutsbesitzer, B. v. 64. |
| 72 | 53 (Jenny Cäcilie Emilie, VSchw. v. Fellenberg 4, c 77. |
| 73 | 57 (Rud. Alfred Walter, Pfarrer in Därstetten. |
| 74 | 56 (Luise Anna, Schw. v. Bay <i>a</i> 7 etc., c 91. |
| 75 | 59 (Armand Alfred Adolf, Fürsprecher, Stadtpräsid.
u. Ständerat, B. v. 64 etc. |
| 76 | 63 (Ida Hofer aus Walkringen, c 84.
84 (Ida, c 08 mit Prof. Dr. Karl William Harry
Mayne aus Berlin). |
| 77 | 87 (Robert Adolf, Dr. ing. in Augsburg. |
| 78 | 86 (Martha Appenzeller aus St. Gallen, c 13. |

Nr. Geb.

- 79 859 { Rudolf Ludwig Arnold, Landwirt, in Kirchdorf,
S. v. Georg Thom. Arnold, Gutsbesitzer in Kirch-
dorf († 07), u. der Anna Rosalie von Effinger,
MSchw. v. Goumoëns 1, v. Büren 24 († 97); B.
v. 82, 83; VBS. v. 64 etc.
- 80 71 { Marie Zysset aus Kirchdorf, c 11.
- 81 12 René Arnold.
- 82 64 Karl Eugen Maximilian, gew. Förster, B. v. 79 etc.
- 83 68 { Friedrich Armand Ludw., gew. Offizier in preuß.
Diensten.
- 84 71 { Anna Elisabeth v. Zenker a. Dahren, Sachsen, c 04.
- 85-88 05 Ludwig Arnold Eduard Hans Jost. — 06 Anna
Margaretha Elisabeth Sylvestra. — 09 Amelie
Mathilde. — 10 Sigmund Rudolf Friedrich.
- 89 66 Rudolf Alphons, gew. Rittmeister in preuß. Dien-
sten, in München, S. v. Hans Rudolf, Offizier in
Neapel († 72), VBS. v. 49, 128 etc., u. der Luise
Julie Charlotte v. Fischer († 67); B. v. 90, MBS.
v. Wurstemberger a 1 etc.
- 90 67 { Karl Gustav, Maler, B. v. 89.
- 91 72 { Luise Maria, T. v. Stettler A 40, c 93.
- 92-94 900 Maria Christina. — 02 Louise Germaine.
— 05 Rudolf André.
- 95 62 { Traugott Franz Konrad, Kantonsbaumeister,
Burgerrat, S. v. Friedr. Rob. Franz, Sekretär der
Polizeidirektion († 04), u. der Maria Schwarz aus
Bovil († 02); B. v. 100, 101, 103, 105, 113,
119-123, 125, 127; BS. v. 128 etc.
- 96 73 { Marie Luise Ernestine, Schw. v. Werdt 21, c 98.
- 97-99 99 Konrad Armand Rolf. — 01 Peter Hans.
— 03 Ida Helene Katharina.
- 100 62 Traugott Franz Rudolf, Zwillingbruder v. 95,
B. v. 101 etc.
- 101 64 { Hans Siegfried, Kaufmann, B. v. 95 etc.
- 102 73 { Maria Bucher aus Buchs, Luzern, c 06.
- 103 65 { Ernst Rud. Friedrich, Pfarrer in Marseille, B. v. 95.
- 104 74 { Elisabeth Wach aus Bonn, c 94.

- Nr. Geb.
- 105 866 { Barthol. Oswald, Angestellter des kant. statist.
Bureaus, B. v. 95 etc.
- 106 69 { Anna Maria Rentsch aus Trub, c 91.
- 107–112 94 Friedrich Otto. — 96 Emma Mathilde. —
98 Maria Thusnelda. — 99 Johanna. —
02 Hermann. — 04 Siegfried Walter.
- 113 67 { David Otto, Landwirt in Kiesen, B. v. 95.
- 114 70 { Florence Lottie Mac Crackan Simpkin aus
Leicester, England, c 97.
- 115–118 98 Franz Otto Beat. — 99 Flory Adelheid.
— 04 Helene Hildegard. — 07 Elise Maria
Nelli.
- 119–121 70 Peter Arnold, Ingenieur der S.B.B. in Basel,
B. v. 95. — 71 Maria Thusnelda. — 72 Marg-
areta Emma, Krankenpflegerin.
- 122 67 Klara Alphonsine Hühn geb. Ambroise, W.
II. Ehe v. Hans Franz, Architekt († 09), B. v. 95.
- 123 76 { Werner Johannes, Kaufmann, B. v. 95.
- 124 65 { Maria Kathar. Barbara Trümpi a. Glarus, c 01.
- 125 78 { Beat Heinrich, Kaufmann, B. v. 95.
- 126 70 { Helene König geb. Haas, W. v. Johann († 10)
aus Neumarkt, Bayern, c 11.
- 127 84 Math. Ida Hildegard, Schw. v. 95 etc.
- 128 36 Isabelle Elisabeth Lace a. Liverpool, in Eng-
land, W. v. Rudolf Adolf, gew. Handelsmann
(† 72); B. v. 129, VB. v. 95, MB. v. v. Erlach a 1,
v. Wyß A a 1.
- 129 53 Rosa Julia Linder aus Basel, W. II. Ehe v.
Karl Friedrich Edmund, Reg.-Rat († 08), B.
v. 128 etc.
Aus I. Ehe mit Emma, Schw. v. Diesbach 2 etc.
(† 69): 67 (Klara Joh., Fr. v. Erlach a 2).
- 130 69 { Traugott Walter, in Amerika.
- 131 69 { Julie Sophie Brigitte Cochius aus Dreetz,
c 94, gesch. 04.
- 132–133 95 Walter Edmund Fritz, stud. jur. —
96 Dora Elisabeth Emma Hildegard.

- | Nr. | Geb. | |
|---------|------|--|
| | | Aus II. Ehe: |
| 134 | 873 | } Hans, Ingenieur, in Brasilien. |
| 135 | 75 | |
| | | } Berta Johanna Wiedmer a. Hasle b. Burg- |
| | | } dorf, c 99. |
| 136-138 | | 99 Hans. — 03 Berta Elisabeth. — 04 |
| | | Hedwig. |
| | | 75 (Sophie Elisabeth, c 05 mit Max Louis |
| | | Goldschmid, Ingenieur aus Winterthur). |
| | | — 77 (Eugenie Berta, c 97 mit Heinrich |
| | | Aug. Wilhelm Sieck, Dr. phil., Apotheker |
| | | aus Essen). |
| 139 | 55 | } Albert Emil Kurt, S. v. Albert Ludwig Bern- |
| | | |
| | | } hard († 93) und Alexandrine v. Zedwitz-Asch |
| | | } († 96), k. k. Kämmerer u. Offizier in österr. |
| | | } Diensten, in Preßburg, MBS. v. Steiger A 39, |
| | | } VBS. v. 142 etc. |
| 140 | 61 | } Mar. Judith Eleonore Eug. Ludmilla Sarynsk, |
| | | |
| | | } Gräfin Zamoyska aus Ungarn, c 85. |
| 141 | 86 | Maria Eugenia Alexandria Ludmilla Alber- |
| | | tina. |
| 142 | 53 | } Fernando, Gutsbesitzer in Ilheos, Brasilien, S. |
| | | |
| | | |
| | | } v. Ferd. Karl Rudolf († 87) u. der Amalia da |
| | | } Sa-Bethencourt e Camarra a. Bahia († . .); B. v. |
| | | } 144-147; VBS. v. 139. |
| 143 | 79 | Martha, T. v. Steiger A 65, c 03. |
| 144-147 | 54 | Cherubino, Chef-Ingenieur d. südbrasil. Eisen- |
| | | bahn, B. v. 142. — 55 Alberto. — 62 Julio. |
| | | — 64 Constance Eugenie — alle in Brasilien. |
| 148 | 73 | } Franz Alfred, Privatier, S. v. Franz Ludw. Ed., |
| | | |
| | | |
| | | } Offizier in Neapel († 86), MB. v. Fr. v. Gou- |
| | | } moëns 23, W. v. Mutach 1, Fr. v. Schiferli 2 etc., |
| | | } aus I. Ehe mit Mar. Friederike Henriette, Schw. |
| | | } v. Bonstetten 1 († 78); B. v. 150. |
| 149 | 70 | Anna Elisabeth Jung aus Offenbach a. M., c 12. |
| 150 | 76 | Kurt Hermann, Dr. med., Arzt; B. v. 148. |
| 151 | 78 | Anna Margarita, T. v. Rodt 10, c 05. |
| 152-153 | 06 | Egon Franz Eduard. — 09 Franz August |
| | | Kurt. |

- Nr. Geb.
- 154 837 Gabriel Ferdinand Rudolf, Handelsm. in Südamerika, S. v. Ferdin. Alexander, Feldkassaverwalt. († 73), u. d. Ros. Sus. Luise v. Luternau († 68); VB. v. 155.
- 155 78 Cäcilie Esther Hilda, T. v. Anton Friedrich, gew. Schreibernfabrikant († 84) und der Konstantine Natalie Emma Jeandrevin a. Orvin, († 12); BT. v. 154 etc.
- 156–159 47 Philipp Rud., Glashüttenbes. zu Lasalle, Illinois, S. v. Franz Em. († 69), u. d. Anna Elisab. Morhitzer a. Dubuque († 08). — 55 August Friedr. — 58 Jos. Ludwig. — 61 Eduard Albrecht.
- 160 39 Albertine Charl. Cölestine, T. v. Philipp Gottl., gew. Totengräber († 45), u. d. Marg. Karoline Gerber († 68); MSchw. von Fr. Kriemler 2, Jenzer *b* 1, Tschabold *b* 1.
- 161 46 Albr. Rud. Eduard, Tapezierer in Amerika, S. v. Rudolf, gew. Schneider, u. d. Marg. Wenger († 58); VBS. v. 164; W. v. Rosina Stucki aus Höchstetten († 77).
- 162 77 Friedrich Eduard, Angestellter.
- 163 80 Ida Martha Burkhalter a. Oberburg, c 06.
- 164 64 Marie Tanner a. Köniz, W. II. Ehe von Karl Samuel Johann, Angestellter auf der franz. Gesandtschaftskanzlei, Gesellschaftsumbieter, S. v. Niklaus, Schuhmacher († 49), u. d. Maria v. Siebenthal († 48); VBS. v. 161.
Aus I. Ehe mit Mina Kohler a. Wynau († 91):
- 165 78 Julie Luise.
Aus II. Ehe:
- 166–167 93 Karl Friedrich Hans. — 94 Alice Marie.

698. von Steiger B a. Nieder-Neunforn, Thurg. 1540–1618.

(Mit dem schwarzen Steinbock im Wappen.)

Ober-Gerwern.

- 1 38 Philomele Adèle Durand, a. Tarascon in Frankreich, in Konstantinopel, W. v. August Eduard, gew. russischem Staatsrat († 79), S. v. Friedrich Rudolf, von Weyermannshaus († . .), u. der Susanna Barbara Forrer aus St. Gallen († 53).

- | Nr. | Geb. |
|-------|---|
| 2-6 | 860 Valeria Adele Elisa. — 62 Anatolius Alexander, kaiserl. Kammerherr in Petersburg. — 63 Eduard Rudolf. — 65 Niklaus Julius. — 67 August Niklaus Sergius. |
| 7 | 30 Melisa Nelson, W. II. Ehe v. Joh. Rudolf, S. v. Johann Rudolf u. der Wilhelmine Müller, M. v. Stettler A 57, in Athens County in N.-A. († 66). Aus I. Ehe mit Laura Ames († 51): |
| 8-14 | 27 Johann Rudolf. — 35 Ludwig Philipp. — 37 Eduard. — 40 Virginia. — 42 Emanuel. — 44 Eugen. — 48 Ida. |
| 15 | 57 Aus II. Ehe: Nelson. |
| 16 | 47 (Friedr. Georg Daniel, Ing., S. v. Joh. Nikl. Friedr. in Graz, Steiermark († 76) u. d. Ludmilla Amalia Sallaba aus Brandeis, Böhmen († 99); B. v. 19. |
| 17 | 54 Berta Ziegler a. Horriwil, Solothurn, c 85. |
| 18 | 88 Ludmilla Johanna. |
| 19 | 48 Ludmilla Karoline Georgine, Schw. v. 16. |
| 20 | 48 (Rudolf, Handelsmann, S. v. Rud. Emanuel, Buchhalter († 95), u. d. Sophie Grosehopf a. Ulm († 67). |
| 21 | 52 Agnes Emilie Zoller aus Eßlingen, c 75. |
| 22 | 79 (Moritz, Kaufmann. |
| 23 | 77 (Paula, T. v. Pfander 13, c 04. |
| 24-26 | 05 Erika. — 07 Nora. — 12 Hans Rudolf. |
| 27 | 80 Max, Arzt. — 88 (Agnes, c 12 mit Dr. med. Hans Bernh. Stocker, Arzt aus Luzern). |

699. **Steiger C** aus Bleienbach.

a. Schmieden. 1866.

- | | |
|---|--|
| 1 | 63 Elisa Mina Frieder. a. Zofingen, Verwalterin auf dem Melchenbühl b. Muri, W. v. Joh. Jakob Rob. († 95), Handelsmann in Burgdorf, S. v. Rudolf, Bäckermeister († 98), und der Elisabeth Gygax aus Bleienbach († 01); B. v. 3, 5, Fr. Arni 2. |
| 2 | 90 (Mina Hedwig Martha, Fr. Vatter 6). — 91 Karl Robert Werner. |
| 3 | 66 Martha Rosina, T. v. Brunschwyler 1, W. v. Friedr. Rudolf, Bäckermeister († 10), B. v. 1 etc. |
| 4 | 86 (Martha Rosa, c 10 mit Paul Wilh. Frei, Bautechniker a. Möriken). — 96 Johanna Ida. |

Nr. Geb.

- 5 866 Marie Elise Wehrli aus und in Zürich, W. von Paul Ludwig, gew. Handelsmann in Biel († 99), B. v. 1 etc.

b. Mohren. 1893.

- 1 43 { Johann Jakob, S. v. Joh. Ulrich u. d. Anna Maria
Leuenberger, gew. Lehrer a. d. Neuen Mädchensch.
2 40 { Ver. Rosalie Schoch a. Fischenthal, Zürich, c 68.
72 (Dorothea Rosalie, Fr. Keller A 5).
3 75 { Franz Nathanael, Dr. med. und Arzt.
4 80 { Alma Mathilde, T. v. Vatter 1, c 05.
5-8 06 Franz Robert. — 08 Kurt Edgar. — 11
Max Erich. — 13 Paul Richard.
9 79 Paul Theodor, Lehrer am Progymnasium.

700. **Steiger** D aus Lichtensteig. 1910.

- 1 63 { Arnold Georg Heinrich, Lithograph.
2 64 { Anna Siebenmann aus Aarau, c 89.
3-5 91 Gertrud. — 93 Heinr. Fritz. — 900 Ferdinand.

701. **Steiger** E aus Gerau-Wigoltingen, Thurgau. 1913.
Webern.

- 1 65 { Julius, Sekretär bei der Oberpostdirektion.
2 81 { Rosa Emma Rolli aus Oberbalm, c 05.
3-4 06 Hermann. — 11 Rudolf.

702. **Steinemann** aus Opfertshofen (Schaffhausen). 1906.

- 1 61 { Gottfried, Lehrer am freien Gymnasium.
2 73 { Martha Emma von Wyß aus Zürich, c 96.
3-7 97 Walter Gottfried. — 98 Alfred Ernst. —
900 Gerhard Wilhelm. — 04 Robert Edgar.
— 09 Willy Otto.

703. **Steiner** aus Inner-Birmoos. 1827. Schiffleuten.

- 1 58 Alma Olga Ida Flückiger aus Auswil, Rohrbach,
W. v. Friedrich († 12), S. v. Samuel, Müller († 82),
u. d. Elisab. Schüpbach a. Hasle b. Burgdorf († 99).
2-3 84 Friedrich Otto. — 91 Paul Eduard.

704. **Steinmayer.** (1905.) Webern.

Nr. Geb.

- 1 887 Frida a. Hüfingen, Baden, gesch. 13 von Alfr. Alb. Dutoit 4.

705. **Sterchi** aus Lützelflüh. 1890. Schiffleuten.

- 1 45 (Jakob, gew. Oberlehrer a. d. Primarsch. d. ob. Stadt.
2 58 (Anna Maria Burkhalter aus Rüderswil, c 84
(II. Ehe).
3-5 85 Emilie Frida. — 86 Maria Flora, Lehrerin. —
94 Julie Margareta.

706. **Stern** aus Karlsruhe. 1913.

- 1 61 (Wilhelm, Bezirkshelfer in Thun.
2 66 (Lucia Kath. Franziska de Greck aus St. Louis,
Nordamerika, c 94.
3-6 95 Karl Alexander. — 97 Johann Theodor. —
98 Wilhelm Richard. — 02 Frieda Anna.

707. **Stettler** A. 1325—1577. Ober-Gerwern.

- 1 59 (Friedrich Samuel, Pfarrer in Kirchberg, S. v.
Friedrich Gabriel Karl, Pfarrer in Bremgarten
(† 05) u. d. Rosa Elisabeth, VBT. v. Steck A b 1 etc.
(† 79); B. v. 7, 12, 18-21, 22, 27-28, Henzi c 7;
BS. v. 29, Fr. Langhans 15.
2 56 Selma, Schw. v. Graf 23, c 86.
3-6 89 Selma Elisabeth, Lehrerin. — 91 Eva Margareta,
Lehrerin. — 93 Sara Adelheid. — 97 Esther
Dora Helena.
7 61 (Karl Rudolf, Amtsnotar, Burgerrat, Gesellschafts-
sekretär, B. v. 1.
8 62 Sophie Amalie, Schw. v. Henzi c 1, c 88.
9-11 91 Gertrud. — 93 Max, cand. jur. — 03 Madeleine.
12 62 (Ernst Eduard, Ingenieur b. schweiz. Eisenbahn-
departement, B. v. 1 etc.
13 69 Klara Florentine Sturm aus Dresden, c 96.
14-17 97 Flora Paula. — 98 Ernst Ferdinand. — 900
Walter. — 02 Hedwig.

Nr. Geb.

- 18-21 866 Berta Adele, Schw. v. 1. — 67 Luise Sophie. —
71 Emilie Rosa. — 73 Ida Amalia, Lehrerin.
- 22 75 { Eduard Franz, Beamter der S. B. B. in Zürich;
B. v. 1 etc.
- 23 79 { Berta Berger aus Bissingen, Württemberg, c 05.
- 24-26 08 Erika Margherite. — 09 Werner Eduard Karl.
— 13 Ruth Bertha.
- 27-28 77 Martha Elisabeth., Krankenpflegerin. — 78 Mathilde
Margareta.
- 29 37 Karl Friedr., gew. Prediger a. Burgerspital, W. v.
Luise Hummel aus Riehen, Baselstadt († 06);
VB. v. 1 etc.
- 30 67 { Karl Friedr. Albrecht, Pfarrer an der Nydeck.
- 31 71 { Klara Anna Bühler a. La Coudre bei St. Blaise,
c 92.
- 32-35 93 Anna Klara Margarita. — 95 Karl. —
99 Werner. — 03 Luise Elisabeth.
- 36 71 (Emma Frida, Fr. v. Lerber 32). — 73 Anna
Maria Frida.
- 37 75 { Gustav Arthur, Elektrotechniker b. d. Ober-
telegraphendirektion.
- 38 84 { Johanna Lydia Roth a. Buchholterberg, c 10.
- 39 85 Rosa Lydia.
- 40 49 Klara Emma Luise Fanny, T. v. Fischer A 20,
W. v. Karl Ludwig Eugen, Architekt († 13, S. v.
Franz Sigm. Eduard, Baumeister († 79), u. der
Adelheid Octavia, V Schw. v. Büren 24 († 55);
B. v. 50, 53; VBS. v. 29.
- 41-44 69 Klara Marie Adele. — 70 Adelheid Fanny
Martha. — 71 Anna Mathilde Katharina. —
72 (Luise Marie, Fr. v. Steiger A 91). — 74
Emma Lydia.
- 45 77 { Wilhelm Friedrich Eugen, Architekt.
- 46 90 { Ella, T. v. Graffenried 36, c 10.
- 47-48 11 Wilhelm Emanuel Rudolf. — 13 Bern-
hard Michael.
- 49 79 Sarah Elisabeth Johanna.

- Nr. Geb.
- 50 844 } Friedrich Karl Rudolf, Dr. jur., gew. Bürger-
gemeinde- u. Burgerratsschreiber, Gesellschafts-
präsident, B. v. 40 etc.
- 51 · 52 } Emma Amalie Ida, Schw. v. Fischer A 34, c 73.
74 (Berta Maria Adelheid, Fr. v. Tavel 17). —
76 (Stephanie Elisabeth, Fr. Marcuard 17). —
81 (Margareta, Fr. v. Steiger A 45).
- 52 88 Albrecht Eduard, cand. med.
- 53 46 } Ludw. Emanuel Paul, in Marseille, B. v. 40 etc.
- 54 45 } Karoline Meurger geb. Mennesson aus Marseille,
c 93.
- 55 80 Hans Eduard, S. v. Karl Eugen, Fürsprecher
und Amtsnotar († 11) und der Mar. Therese
Sophie Zündel aus Schaffhausen († 80); MBS.
v. Fr. v. Fischer A 24.
- 56 13 Sophie, T. v. Karl Friedrich, Handelsmann in
Winterthur.
- 57 38 Luise Eleonore Chambrier a. Genf, W. v. Karl
Sigmund, Zollbeamter in Eaux-Vives, Genf († 88),
S. v. Samuel, Notar († 59), und der Wilhelmine
Müller, gesch. Steiger, M. v. Steiger B a 7; VB.
v. 71–73.
- 58 64 Eleonore Wilhelmine.
- 59 69 } Karl Ernst, Zollbeamter in Genf.
- 60 73 } Berta Buser aus Zunzgen, Baselland, c 91.
- 61–62 92 Helene Olga. — 93 Elise Hedwig.
- 63 74 Ludwig.
- 64 79 } Heinrich Wilhelm, Unternehmer.
- 65 81 } Leonie Jeanne Favay aus Genf, c 03.
- 66–68 05 Wilhelmine Helene. — 06 Charles Henry.
— 09 Mina Leonie.
- 69 83 } Karl Sigmund, Zeichner.
- 70 86 } Luise Françoise Goy a. Marignier, H^{te} Savoie,
c 12.
- 71–73 48 Wilhelmine Marie Sophie, T. von Eugen Rudolf,
Buchdrucker († 65), u. der Mar. Magd. Zeender
aus Köniz († 58); BT. von 57. — 52 Heinrich
Johann Rudolf, Handelsmann in Bordeaux. —
58 Karl Emil, Handelsmann in Luzern.

Nr. Geb.

- 74 845 Theresia Maria Heide geb. Reimann, Rudolfs
Witwe aus Jägerndorf, Schlesien, W. v. Ludw.
Rud. Eduard, k. k. Hauptmann in öst. Diensten
(† 05), S. v. Karl Gottlieb († 42), aus II. Ehe mit
Maria Elisabeth Graf († 61).
- 75 81 Maria, Schauspielerin. — 83 (Steph. Bernhardine,
c 03 mit Karl Ignaz Ant. Sumalvico a. Amberg).
- 76 47 Rosalie Elisa Margareta, T. von Joseph († 53)
u. der Marg. Elis. Glauser a. Münchringen († 83).

708. **Stettler** B aus Bolligen.

a. Aufgenommen 1894. o. G.

- 1 45 Wilhelmine Friederike-Thusnelda Teuscher geb.
Teufel aus Thun, W. II. Ehe v. Christian († 97),
S. v. Joh. und Elisabeth Wyß, Müllerm.
Aus dessen I. Ehe mit Anna Gehrig († 85):
- 2 66) Gottfried, Müller.
- 3 72) Berta Lüthi aus Rüderswil, c 98.
- 4-5 98 Fritz. — 04 Eugen Gottfried.

b. Kaufleuten 1912.

- 1 66) Karl Adolf, Verwalter der Rotkreuzanstalten.
- 2 69) Marie Emma Walker aus Biel, c 92.
- 3-5 93 Camille Marie. — 900 Jeanne Marguerite
Alice. — 02 Alfred Hugo Adolf.

709. **Stierlin** aus Schaffhausen, später aus Erlach. 1814.

Schuhmachern.

- 1 42 Adolf Gottlieb Friedrich, Statthalter in Kreuz-
lingen, Thurgau, S. v. Karl Adolf, deutschem
Pfarrer in Neuenstadt († 87), und der Maria
Elisabeth, VSchw. v. Niehans 13 etc. († 98); W. a.
II. Ehe von Süssette Bollmann aus Bottighofen
(† 02); VBS. v. 7, 11 etc.
- 2 84) Karl Adolf, Kaufmann in Basel.
- 3 84) Marthe Robert-Grandpierre aus Locle, c 12.
- 4 13 Adolf Charles Frédéric.
- 5-6 86 Elise. — 87 Maria Martha.

Nr. Geb.

- 7 860 { Em. Friedr. Rob. Leonhard, gew. Pfarrer in Wichtrach, in Muri, S. v. Friedr., Pfarrer in Schloßwil († 79), u. der Wilhelm. Luise, MSchw. v. Graffenried 1 etc. († 60); VBS. v. 1 etc.
- 8 65 { Fanny Lydia Haas aus Burgorf, c 86.
- 9-10 88 { Johanna Julia Margaretha, c 10 mit Pierre Robert-Tissot, Ingenieur a. Chaux-de-Fonds und Loele). — 90 Leonhard Friedrich. — 96 Richard Leonhard.
- 11 53 { Anna Elise Hermine Hauser a. Wädenswil, Zürich, W. v. Em. Friedr. Rob., Dr. phil., Hotelbes. († 13), S. v. Rob., Direktor d. städt. Mädchenschule († 98), VB. v. 1 etc. u. d. Anna Marg., VHSchw. v. Simon a 2; MSchw. v. König A b 6 († 86); B. v. 18, 19, 76 (Ida Joh., c 99 m. Theod. Friedr. Arth. Bohnenberger, Kunstmaler a. Pforzheim, Baden).
- 12 77 { Albert Friedrich Robert, Ingenieur.
- 13 86 { Alice Julie Ducloux aus Laufenburg, c 10, 79 (Helene Elisabeth, c 01 mit Felix Heinrich Rauter, Kaufmann aus Essen, Preußen).
- 14 83 { Emanuel Robert, Hotelier in Luzern.
- 15 85 { Hedwig Bucher aus Kerns, c 08.
- 16-17 09 Hedwig Rosa Marie. — 11 Adelheid Gertrud Hermine.
- 18 45 Sophie Henriette Anna, in Luzern, Schw. v. 10.
- 19 50 Johanna Elisa Luise, in Luzern, Schw. v. 10.

710. **Stocker** zugeteilt 1861. Affen.

- 1 45 Anna Elisabeth, in Amerika, T. v. Niklaus, Tagl. († 92), und der Anna Wasem aus Wahlern († 92).

711. **Stooß.** 1437—1601.

a. Metzgern.

- 1 53 { Paul Rud., Maschinenbauer in Hamburg, S. v. Franz Rud., Pfarrer zu Roggwil († 66), a. II. Ehe m. Luise Ris aus Burgdorf († 65); BS. v. 17; MBS. v. Gränicher 1, Fischer D 1; VBS. v. 3, 10, 12.
- 2 45 { Anna Kathar. Dorothea David aus Kl.-Wesenberg, Preußen, c 87.

Nr. Geb.

- 3 849 { Karl, Dr. jur., Fürsprecher, Professor des Strafrechts an der Hochschule in Wien, S. v. Sigm. Karl, Reg.-Rat († 70), und der Julia Albertine Luise v. Rümelin aus Stuttgart († 64); B. von 10, 12; VBS. v. 1 etc.
- 4 53 { Anna Martha, Schw. v. Ziegler B 2, c 75.
- 5-9 78 Anna Julia. — 79 Karl Ernst Werner. — 80 Elisabeth. — 82 Margarita Hedwig. — 88 Lydia Magdalena.
- 10 55 { Max, Dr. med., Professor, Direktor des Jenner-Kinderspitals, B. v. 3 etc.
- 11 68 { Elisabeth Nadejda Olga, T. von Werdt 1, c 94.
- 12 60 { Albert Gust. Alfred, Bundesrichter, in Lausanne, B. v. 3 etc.
- 13 64 { Susanne Marie, Bécheraz aus Cuarny, c 88.
- 14-16 90 Marie Helene, Schauspielerin. — 92 Alfred Walter. — 02 Max.
- 17 24 Theresia Emma von Arand aus Württemberg, W. von Friedrich Alexander, Apoth. und Brennereinspektor († 92), VB. v. 1 etc.

b. Affen.

- 1-2 42 Sophie Elisabeth, Lehrerin, T. von Karl Ludwig, Arzt († 47), u. der Marg. Elisabeth Maurer († 68). — 46 Elisabeth Berta.

712. **Strähl.** (1889.) Zimmerleuten.

- 1 59 Luise aus Saanen, gesch. 13 von Emil Hermann Schärer A 31.

713. **Strahm** A aus Oberthal b. Höchstetten. 1887.

Distelzwang.

- 147 1 45 Friedrich, gew. Pfarrer am Münster, Burgerrat, W. II. Ehe von Johanna Berta Röthlisberger aus Burgdorf († 90).

714. **Strahm** B aus Signau. 1907.

Nr. Geb.

- 1 866f Christian, gew. Sensal.
 2 68f Elisabeth v. Gunten aus Sigriswil, c 92.
 3-9 93 Elisabeth Margareta. — 94 Johanna Maria. —
 95 Lina Rosalie. — 96 Klara und Marta
 (Zwillinge). — 97 Elisabeth. — 06 Hedwig.

715. **Strasser** aus Wangen a. A. 1913.

- 1 64f Emanuel Walther, Pfarrer, Direktor des Muri-
 staldenseminars.
 2 69f Luise Amman aus Wittenwil, Thurgau, c 96.
 3-7 97 Luise Johanna. — 99 Walther. — 01 Alfred.
 — 03 Margarita. — 06 Dora.

716. **Streiff** aus Diesbach, Glarus. 1895. Mohren.

- 1 67f Johann Jakob, S. v. Melchior und Anna Sigrist,
 Handelsmann.
 2 83f Maria Meier aus Kestenholz, c 01.
 3-5 02 Marie Elsa. — 07 Leonie. — 12 Lisa.

717. **Streit** aus Obermuhlern-Zimmerwald. 1899.

- 1 60f Alfred Ernst, Inspektor für Maß und Gewicht.
 2 68f Lisette Rosina geb. Spycher aus Köniz, c 90.
 3-7 91 Johanna Maria. — 92 Lina Gertrud. — 94
 Hedwig Marguerite. — 97 Magdalena Frida.
 — 98 Elsa Verena.

718. **Streuli** aus Wädenswil. 1892.

- 1 54 Rosina Schaffer a. Stettlen, W. v. Johann Julius,
 Handelsmann († 99).
 2 78f Johann Alfred, Kaufmann.
 3 82f Ida Wytttenbach aus Kirchdorf, c 05.
 4-5 06 Ida Marguerite. — 09 Julius Alfred.
 80 (Rosa Maria, c 06 mit Friedr. Rud. Häberli,
 Kaufmann aus Münchenbuchsee).
 6 86f Julius, Kaufmann.
 7 88f Martha Lydia Stalder aus Rüegsau, c 12.
 8 13 Doris Martha.

719. **Stuber** a. Goßliwil, Solothurn. 1880. Metzgern.
Nr. Geb.

- | | | |
|---|-----|--|
| 1 | 859 | Ferdinand, Schmied in Nordamerika, S. v. Adam, Hufschmied († 89), und der Anna Segesser aus Remigen, Aargau († 90); B. v. 3. |
| 2 | 63 | |
| 3 | 68 | Wilhelm Heinrich, in Amerika, B. v. 1. |

720. **Stucki** aus Gysenstein. 1910

- | | | |
|-----|----|--|
| 1 | 71 | Emil, Baumeister. |
| 2 | 80 | Maria Elisabet, T. v. Glauser 1, c 02. |
| 3-5 | 03 | Margareta Elisabet. — 05 Alice Marie. — 09 Emil Peter. |

721. **Studer** A aus Graffenried. 1593.

a. Metzgern.

- | | | |
|------|----|--|
| 1 | 50 | Franz Samuel Bernh., Pfarrer an der Heiliggeistkirche, S. v. Friedr. Sam. Gottl., Forstverw. († 77), u. der Marie Emilie Hahn, MSchw. v. Küpfer A c 65 († 07); B. v. Fr. Ludwig 25, VBS. v. 5. |
| 2 | 52 | |
| 3 | 78 | Franz Theodor, Dr. med., Augenarzt. |
| 4 | 88 | Ida Klara Mürset aus Twann, c 12. |
| 5 | 53 | Julie Luise Steinhäuslin a. Sumiswald u. Brugg, Schw. v. Fr. Kocher a 7, MBT. v. Ischer 1, W. v. Bernhard Emil, Apotheker († 10), S. v. Bernhard Friedrich, Apotheker († 11) und der Julie Rosina Rudrauff, MSchw. v. Trechsel 1 († 70); B. v. 11, Fr. Stämpfli A 29; VBS. v. 1 etc. |
| | 76 | (Julia Magdalena, Fr. Rüfenacht a 8). |
| 6 | 77 | Bernhard Albert, Dr. phil., Apotheker. |
| 7 | 83 | Marie Katharina, T. v. Häberli 1, c 05. |
| 8-10 | 06 | Hans Bernhard. — 08 Susanna Kath. — 11 Friedrich Christian. |
| 11 | 58 | Lucy Huber a. Murten, W. v. Wilhelm, Apotheker († 07). |

Nr. Geb.

- 12 845 { Theophil Rud., Dr. med., ord. Prof. der Zoologie
an der Hochschule, Burgerrat, S. v. Gottl. Ludw.,
Dr. theol. u. Prof. an der Hochschule († 89), aus
II. Ehe mit Charl. Schübler aus Straßburg († 86);
B. v. Fr. Ziegler B 18; MB. v. Blösch 1 etc.
- 13 56 { Henriette Kappeler aus Frauenfeld, c 80.

b. Mittellöwen.

- 1 34 Anna Franziska, Schw. v. Davinet 1, aus Lyon,
W. v. Jakob Friedrich, gew. Baumeister († 79),
S. von Rudolf, Lehrer am Progymnasium († 44),
und der Mar. Elisabeth Küpfer († 70).
- 2 55 Rudolf Friedrich, Architekt, W. v. Clotilde
Miège aus St. Blaise, Savoyen († 09).
- 3 79 { Rudolf, Prokurist der eidg. Bank.
- 4 83 { Rosa Johanna, T. v. Steffen b 1, c 05.
- 5-7 06 Rudolf. — 08 Dora. — 11 Hans Willy.
- 8 80 Friedrich. — 81 (Rosa Clotilde, c 07 mit
Ferd. Friedrich Vifian, Beamter d. S. B. B.
aus Guggisberg).
- 9 59 { Karl Friedrich Rudolf, Beamter.
- 10 65 { Marie Luise Burkhard aus Sumiswald, c 83.
- 11-14 85 Rudolf Friedrich. — 90 Gustav Eduard.
— 92 (Anna Maria, c 12 mit K. E. Grünig,
Beamter der S. B. B. a. Burgistein). — 93
Oskar Eugen. — 95 Marguerite Francine.

722. **Studer** B aus Trimbach (Solothurn). 1910.

Schmieden.

- 1 78 { Max Emil, Beamter b. eidg. Militärdepartement.
- 2 90 { Adrienne Marg. Girard a. Chézard-St. Martin, c 12.

723. **von Stürler** aus Ferenberg, Engistein u. Oberbalm.
1370—1610.*a. Obergerwern.*

- 1 42 Cäcilie Winterhalter aus Petersburg, W. von
Johann Friedrich Rudolf, Hauptmann in neapol.
Diensten († 73), S. von Johann Rudolf, Oberst-
lieutenant in neapol. Diensten († 34) u. d. Marie
Françoise Luise Tribolet a. Neuenburg († 79).

- Nr. . Geb.
- 2 862 Maria Cäcilia.
- 3 64 { Albert, Dr. med. und Arzt in Adelboden.
- 4 72 { Florence Emily Watson a. Lidsly, Australien,
c 93.
- 5-7 94 Johann Rudolf. — 97 Marie Christine. —
06 Karl August Albrecht.
- 65 (Luise Olga, gesch. Fr. v. Wattenwyl a 20).
- 8 26 { Heinr. Ed. Clemens, zu Doesburg, Belgien, S. v.
Franz Ludolf Albrecht, Offizier in niederländ.
Diensten († 90), u. der Henr. Johanna de Jongh
(† 56); VBS. v. 14 etc.
- 9 36 Leonie Jeanne Luise, Schw. v. 14, c 64.
- 10-13 64 Davida Henriette Leonie. — 69 Henriette Wil-
helmine. — 71 Franz Adam, in Sumatra. —
80 Clementine Pauline.
- 14 41 { Ludwig August Heinrich, S. von Adam Emanuel
Karl († 90) u. der Davida Hallungius von Oster-
houdt, Holland († 82), B. v. 9, 18, 19, VBS. v. 8 etc.,
Bürgermeister in Moerdyck, Holland.
- 15 . . Siebrig Veldmann, c 71.
- 16-17 70 Hildegard Siebrig. — 74 Louise Davida.
- 18-19 43 Ada Emma Karoline, Schw. v. 14. — 48 Johanna
Simonida.
- 20 38 Franziska Nowak aus Neustadt a. d. Mettau, W.
v. Rudolf, Gastwirt († 94), S. v. Bernhard Rudolf
Emanuel u. der Agnes Kointus.
- 21-23 63 Josefa. — 69 Marie. — 72 Rudolf, Steuer-
amtsadjunkt in Prag.
- 24 48 Ludw. Heinr. Alexander, Gutsbesitzer zu Fijsella
auf Java, S. v. Ludw. Alexander, Kommandant
in holländ. Diensten († 51), und der Gesenia
Ricca Couperus; VBS. v. 8 etc.
- 25 55 Anna Paulina, T. v. Wilh. Heinrich, gew. Major
(† 65), VB. v. 8 etc., zu Arnhem, Holland, und
d. Kath. Johanna, geb. Westerbaan, verw. Yssel
van Schepper († 05).
- 26 24 Ernestine Flug von Amersfort, in Epe, Holland,
W. v. Wilhelm († 63), S. v. Peter Johann Fried-
rich († 25), in Holland.

Nr. Geb.

- 27-28 847 Elisabetha Maria Antoinette. — 49 Philippine Hermine Charlotte.
- 29-34 55 Jakob Ed., niederl. Generalkonsul in Athen, S. v. Joh. Wilh. Eduard († 90) und der Johanna Dinger († 79); VBS. von 36 etc. — 56 Alphons Ludwig. — 58 Johanna Wilhelmine Augusta. — 59 Friederike Wilhelmine. — 61 Johann Wilhelm Eduard. — 64 Viktor Niklaus.
- 35 52 Helene Clingnett, W. von Friedrich Wilhelm Ludwig, Direktor der Zuckerraffinerie zu Besito auf Java; B. v. 41; MB. v. 42.
- 36-40 71 Wilhelmine Helene. — 72 Alphons. — 74 Elisabeth. — 75 Eduard. — 77 Louis.
- 41 35 Alexandrine Wilhelmine Augusta, in Java, Schw. v. 35, VSchw. v. 29 etc.
- 42 62 Wilhelm Ludwig, S. v. Wilh. Adrian Alf. († 72), Forstbeamter zu Rembang auf Java, und der Wilh. Hel. Sybilla, Schw. v. 35; BS. v. 44 etc.
- 43 61 Wilhelm Ludwig Emil, S. von Eberhard Jakob Ludwig († 68) und der Emilie Christine Melanie Fagnotti († 62), BS. v. 44 etc.
- 44 48 { Adrian Ludwig, in Velserbosch, Holland, S. von Wilh. Ludwig († 79) und der Adriana Ripardina van Royen († . .), VB. v. 42, BS. v. 49.
- 45 52 { Henriette Luise Maria Aberson aus Alkmaar, Holland, c 74.
- 46-48 75 Wilhelm Adrian. — 76 Susanna. — 78 Karl.
- 49 31 Amarantia Luise de Rooy, W. von Karl August, Kommandant zu Soerabaya († 82), VB. v. 44 etc., a. d. Vaters II. Ehem. Mar. Koli a. Amsterdam († 17).
- 50-51 66 Elisa Maria. — 67 Alphons Eduard Ludwig.

b. Affen.

- 1 40 Sophie Adele Wilhelmine Anna, T. v. Gabriel Ludw. Rud., Baumeister († 91), und der Julie Friederike Wilhelmine, VSchw. v. Steiger A 10 etc. († 67); Schw. v. 2, 4.
- 2 42 { Ed. Ludwig Albrecht, Architekt, Gutsbesitzer in Gümligen, B. v. 1 etc.
- + 3 51 { Blanche Picot aus Genf, c 73.
76 (Theodora Lucia Ida, Fr. v. Tschärner 27).

Nr. Geb.

- 4 852 | Joh. Ad. Ludwig, Maschineningenieur, Direktor
 der eidg. Waffenfabrik, Gesellschaftspräsident,
 B. v. 1 etc.
- 5 62 | Ida, Schw. v. Erlach *a* 1, c 87.
- 6 88 | Albert Rudolf Ludwig, Ingenieur.
- 7 91 | Yvonne Cecile Marcel aus Lausanne und
 Paudex, BT. v. Fr. Tavel 1, c 13.
- 8 90 | Robert, cand. jur.
- 9 74 | Arthur Albert Vinzenz, Kaufmann, S. v. Eduard
 Rud. Ludwig Alexander, Gutsbesitzer in Jegen-
 storf († 12) und der Julie Sophie Helene, Schw.
 v. Marcuard 14 († 95); B. v. 15, 17; BS. v. Fr.
 v. Wyttenbach *B b* 12.
- 10 74 | Margareta, T. v. Müller *A a* 1, c 99.
- 11–14 900 | Helene Margarite. — 01 Marie Elisabeth. —
 05 Ellen Anna. — 13 Sophie Christa.
- 15 77 | Werner Ed. Walter, Kaufmann in Zürichtal (Ruß-
 land), B. v. 9 etc.
- 16 84 | Sophie Bertren aus Frankreich, c 03.
- 17 81 | Erica Marie Elisabeth, Schw. v. 9 etc.

724. **Sulzer** aus Amsoldingen. 1866. Zimmerleuten.

- 1 47 | Johann August, Konditor, Abgesch. II. Ehe der
 Maria Luise Merkle a. Berlingen, Thurgau (wieder
 c 96 mit Gottl. Meyer, Baumeister, aus Glatt-
 felden), S. v. Johannes, gew. Bäcker, aus I. Ehe
 mit Marg. Spielmann aus Villnachern, Aargau
 († 68); B. v. 7.
 Aus I. Ehe mit Esther Elis. Peter aus Stäfa,
 Zürich († 86):
- 2 75 | Joh. Aug. Gottfr., Bankbeamter in Glarus.
- 3 78 | Marie Elisabeth Kiesling a. Zürich, c 03.
- 4–5 05 | Walter. — 08 Werner.
- 6 78 | Maria Elisabeth, Esther, in Vaulion, Waadt. —
 80 (Elisabeth Margareta Susanna, c 07 mit
 Herm. Gottfr. Itten, Sekundarlehrer a. Spiez).
- + 7 55 | Rudolf Friedrich, Bäcker, B. v. 1.
- 8 58 | Maria Reinhard a. Röthenbach, H'buchsee, c 78.
 79 (Maria, c 02 mit Gustav Aug. Dietsche, Eisen-
 bahnkondukteur aus Bremgarten).

Nr.	Geb.
9	881} Rudolf, Bankangestellter in Wohlen (Aargau).
10	78} Marie Saxer aus Hägglingen, Aargau, c 04.
11-13	05 Rudolf Urban. — 08 Gustav Adolf. — 09 Marie Luise.
14	82} Paul, Postangestellter.
15	83} Johanna Fanny Kalt aus Sulz, Aargau, c 05.
16-17	06 Paul Adolf. — 10 Margaretha Johanna.
18	83} Ernst, Koch.
19	88} Frieda Kühni aus Langnau, c 07.
20-21	08 Ernst Rud. Johann. — 10 Anna Elisabeth. 84 (Martha, c 07 mit Josef Bühlmann, Buch- binder aus Emmen, Luzern).

725. **Sybold.** 1505—1598. Mittellöwen.

- 1 42 Elisabeth M. v. Nöthinger 1 geb. Stucki, W. II. Ehe v. Rud. Ludwig Alfred, Musiker († 03), S. v. Rud. Gottl. Daniel, Pfarrer v. Frauenkappelen († 81), und der Luise Helene Jeannin aus Genf († 67).

726. **von Tavel** aus Vivis. 1629. Pfistern.

- 1 56} Emanuel Rud. Alex., in Rubigen, S. v. Alex.,
Burgerratsschreiber († 900) u. d. Julie Mathilde
Rosalie, Schw. v. Wattenwyl b 33 († 13); B. v. 3,
10, 16, W. Thormann 1; MBS. v. May 10 etc.
- 2 57} Cäcilia Math. Margar., Schw. v. Steiger A 10 etc.,
W. v. Eugen Eduard Adolf, B. v. Wattenwyl b 69
(† 80); M. v. Fr. v. May 14, c 03.
- 3 59} Alfred Albert, Fürsprecher, Bürgergemeinde- u.
Burgerratsschreiber, B. v. 1 etc.
- 4 65} Ellen, Schw. v. Erlach a 1, c 89.
- 5-9 93 Marie Luise. — 95 Rosalie Alexie. — 96
Christine Elisabeth. — 98 Katharina. — 07
Hans Rudolf Alexander.
- 10 63} Rudolf Franz, Dr. phil., W. v. Hedwig Eleonore
v. Haartman aus Helsingfors, Finnland († 02).
B. v. 1 etc.
- 11 76} Marg. Ouchtomsky a. Petersburg, c 04 (II. Ehe).
- 12-15 06 Espère Alexander. — 07 Franz Emanuel. —
08 Marguerite. — 11 Peter Rudolf.

Nr. Geb.

- 16 866 { Otto Friedrich Rudolf, Dr. phil., Redaktor am
Berner Tagblatt, B. v. 1 etc.
- 17 74 { Berta Marie Adelheid, T. v. Stettler A 50, c 94.
- 18 37 { Maria Margareta, T. v. Alex. Ludw. Rud. v. Féchy
(† 53), a. I. Ehe mit Constantia Wyß († 37), in Muri;
HSchw. v. 19, 22; VBT. v. 23 etc.
- 19 41 { Friedr. Rud., Gutsbesitzer in Féchy, Waadt, S. v.
Alex. Ludw. Rud. (s. 18), a. II. Ehe mit Luise Henr.
Gebhard a. Petersburg († 57); B. v. 22; HB. v. 18.
- 20 48 { Jeanne Maria Victoria Nepomucène Chollet du
Bourget aus Chambéry, Frankreich, c 70.
- 21 76 Luise Marie Charlotte Clementine.
- 22 45 Eduard Eugen, in Lausanne, B. v. 19 etc.
- 23 30 Ad. Math. Barb. v. Polier a. Lausanne, W. v. Alex.
Ludw. Albr., Grossrat in Rolle († 88), S. v. Franz
Karl, Schultheiß († 65), a. dessen I. Ehe mit Alex.
Magdal. v. Rovérea († 54); B. v. 24; MBS. v. Gou-
moëns 8, W. v. Wyttenbach Bb 14; VBS. v. 18 etc.
- 24 35 Bianca Maria Laura Vanotti aus Mailand, in
Florenz, gesch. W. v. Ferdinand Rudolf Eduard,
Arzt in Paris († 90), B. v. 23 etc.

727. Tavel aus Peterlingen. 1911. Distelzwang.

- 1 59 Cecile Henriette Marcel a. Lausanne u. Paudex,
W. v. Theodor Albert Ernst, Dr. med., Prof. an
der Hochschule († 12).
- 2 84 (Fernande Renée, Fr. Tscherner 23). — 85
(Alice Bertha Camille, Fr. Marcuard 31). —
87 Gaston Friedrich Gerhard, Ingenieur.

728. Thiele aus Isseroda, G.-H. Sachsen-Weimar-Eisenach.
1867. Pfistern.

- 1 53 { Emil Theod. Rob., Kaufm. in Basel, S. v. Joh. Georg
Aug., Musiklehrer († 71), u. d. Maria Marg. Elis.
Meyer a. Rossemaison (wieder c 73 mit Joh. Jak.
Sebastian Glättli a. Bonstetten, Zürich), B. v. 3, 4.
- 2 55 { Maria Luise Crible a. St. Blaise, Neuenburg, c 79.
- 3-4 57 Hans August Otto, Musiker, B. von 1. — 60
Richard Ludwig Benjamin, in Amerika.

729. **Thomaß** aus Isny, Württemberg. 1865.

Nr. Geb. Mittellöwen.

- 1 833 Maria Elisabeth Rosalie Leuenberger, VSchw. v.
Fr. Heim 2, W. v. Andreas Thomaß, Apotheker
(† 98).
56 (Rosa Klara, W. Ringier 4).

730. **Thomas** aus Straßburg. 1904.

- 1 72 (Emil Arthur, Kaufmann in Mülhausen.
2 83 (Maria Schauenberg aus Zofingen, c 02.
3-5 03 Emilie Jenny. — 05 Eduard. — 08 Violetta.

731. **Thönen** aus Reutigen. 1906. Webern.

- 1 57 (Joh. Friedrich, Regierungsstatthalter in Wimmis.
2 65 (Hulda Ägerter aus Boltigen, c 94 (III. Ehe).
Aus II. Ehe mit Alvine Hermine Reber († 92):
3 89 Fritz.
Aus III. Ehe:
4-7 95 Hulda Klara. — 98 Maria Johanna. — 01
Luise Berta Marta. — 02 Hans Werner.

732. **Thormann** aus Bremgarten u. Zollikofen.

1290. Pfistern.

- 1 64 Berta Klara Rosalie, Schw. v. von Tavel 1 etc.,
W. aus II. Ehe v. Rudolf, Gutsbesitzer auf dem
Muristalden († 13), S. v. Rudolf Friedr. († 71),
und der Salome Elisabeth Maria Emma, VSchw.
v. Erlach a 1 († 98); B. v. 4, 9, Fr. v. May 47,
Fr. v. Fellenberg 19.
2-3 05 Elisabeth. — 08 Marianne.
4 55 (Eduard, Dr. jur. h. e., Oberrichter, B. v. 1 etc.
5 73 (Adele Helene, T. v. Herrenschwand 11, c 92.
6-8 93 Margareta. — 95 Elisabeth. — 97 Katharina.
9 56 Henriette, Schw. v. 1 etc.

- Nr. Geb.
- 10 840 { Georg, Ingenieur, Gutsbesitzer i. Rosenberg, gew.
Spitaleinzieher u. Gesellschaftspräsident, S. von
Alex. Ludwig Viktor († 67) u. der Kath. Maria
Charlotte, VSchw. v. Büren 12.
- 11 45 { Julie Emma Adelh., Schw. von Wurstemberger
a 1, c 66.
- 12 67 Franz, Dr. phil., Bibliothekar der Stadt-
bibliothek.
- 13 68 { Ludwig, Ingenieur für elektr. Bahnbetrieb.
- 14 77 { Maria Elisabeth von Wyß aus Zürich, c 04.
- 15 08 Peter Georg Ludwig.
- 16 73 { Karl, Dir. der Basler Handelsbank in Basel.
- 17 82 { Gertrud Emilie Zahn aus Basel, c 09.
- 18-19 10 Marie Jenny Antoinette. — 13 Annemarie
Charlotte.
- 20 74 { Philipp, Dr. jur., Fürspr., Prof. f. Strafrecht
an der Hochschule, Burgerrat.
- 21 84 { Anna, T. v. Büren 26, c 10.
- 22 12 Georg Ulrich Philipp.
- 23 30 Elisabeth Melanie Rosamunde, in Bonn, T. von
Karl Emanuel Friedrich († 58), aus I. Ehe mit
M. Elise Windisch aus Leubringen († 43); Schw.
v. 24; HSchw. v. W. v. Lerber 20; VBT. v. 31;
MHBt. v. Wyttenbach B a 15.
- 24 37 Sophie Elisabeth, VSchw. v. Graffenried 26 etc.,
W. v. Friedrich Wilhelm Alexander, gew. Ingr.
(† 82), B. v. 23.
63 (Maria Elisabeth, Fr. v. Steiger A 33).
- 25 68 { Alex. Friedrich, Inspektor d. Norwich Union.
- 26 71 { Auguste Gysi aus Aarau, c 98.
- 27-30 900 Wilhelm Oskar. — 01 Helene Yolande.
— 04 Karl Friedrich. — 06 Ester Isabelle.
- 31 40 Jeanne Jacqueline Elise Graswinkel aus Delft,
Holland, W. v. Karl Ludwig Wilhelm, Ingenieur
in Holland, S. v. Ludwig Gottlieb († 65) und der
Elisabeth Christ. Havelaar († 51); VBS. v. 23.
70 (Henriette Antoinette Jacqueline, c 96 mit
Meindert Evers in Hummello [Holland]). —
75 (Amalie Luise Charlotte Guillemette Con-
radine, c 03 mit Bernard Wilh. Grawinkel
in Rheden).

733. **von Tobel** aus Hombrechtikon. 1889.

Nr. Geb.

Mittellöwen.

- 1 851 Alwina Magdalena, Schw. von Wälchli 1, W. v. Rudolf, Weinnegotiant († 02).
 2 75 | Rudolf Friedrich Alex., Kaufmann, Burgerrat.
 3 80 | Martha Keller a. Wald, Zürich, c 900.
 4-7 01 Martha. — 03 Rudolf. — 05 Ilse. — 07 Max.
 8 77 | Arnold Otto, Pfarrer in Solothurn.
 9 80 | Marie Ida Walti aus Seon, Aargau, c 02.
 10-11 04 Olga Erika u. Maria Elsa, Zwillinge.
 12 79 | Ernst, Droguist.
 13 77 | Fanny Louise Martin a. Froideville, Waadt, c 05.
 14-17 06 Ernst Jean. — 07 Lucie Adele. — 10 Hermann. — 12 Claire Helene.
 81 (Klara, c 03 mit Gottfr. Brügger, Kaufmann aus Gelterfingen).

734. **Tobler** aus Lutzenberg. 1913 durch Schenkung.

Webern.

- 1 55 | Martin Niklaus Gustav, Dr. phil., Prof. für Geschichte an der Hochschule.
 2 61 | Anna Berta, T. v. Haaf 1, c 83.
 3-4 85 Berta. — 94 Max.

735. **Trachsel** aus Rüeggisberg

a. Obergerwern. 1880.

- 1 95 Rosalie Hilda, T. v. Hubert Friedrich, Kaufmann († 98) u. der Maria Hofmann a. Worb (wieder c 06 mit Joh. Friedr Iseli, Sattlern. aus Walkringen).

b. Mohren. 1888.

- 1 59 Sophie Emma, Schw. v. Rüfenacht a 1, W. v. Christian, Baumeister († 11).
 2-6 84 Emma Berta. — 88 (Lina Hedwig, c 11 mit Dr. med. Alb. William Schüpbach, Arzt aus Steffisburg). — 89 Christian Hermann. — 92 Emil Robert. — 93 Martha Marie. — 95 Emma Verena.

736. **Trachsler** aus Elgg. 1912. Schuhmachern.
Nr. Geb.

- 1 850 (Johann Heinrich, Kaufmann.
2 68 (Susanna Lydia, T. v. Hubacher 1, c 93.
3-5 94 Gertrud Lydia. — 96 Max Heinr. Rudolf. —
98 Friedrich Wilhelm.

737. **Trafiolet** aus Vinelz. 1878. Affen.

- 1 62 (Karl Eduard Friedrich, Malermeister, Burgerrat,
S. v. Joh. Alex. Friedr., gew. Handelsm. u. Wag-
meister († 11) aus I. Ehe mit Marg. Messerli († 68).
2 67 (Maria Pauline Küpfer aus Lauperswil u. Solo-
thurn, c 92.
3-5 94 Pauline Margareta. — 97 Fritz Eduard. —
99 Martha Henriette.

738. **Trechsel** aus Burgdorf. 1822 durch Schenkung.
Schuhmachern.

- 1 41 (Emil Friedr., Dr. theol., gew. Pfarrer in Spiez, S. v.
Friedrich, Dr. theol., Pfr. a. Münster († 85), u. der
Luise Maria Rudrauff († 83); B. v. 28, Fr. Studer A a
2; VB. v. 19, 24-25; MSchwS. v. Studer A a 5 etc.
2 47 (Lydia Friederike Kienast aus Aaran, c 68.
3 70 (Emil Friedrich, Ingenieur.
4 72 (Magdalena Schreiner a. Edesheim, Pfalz, c 96.
5-7 97 Lydia Magdalena. — 900 Margareta
Lydia. — 09 Maria Elisabeth.
8 71 (Ernst Max, Pfarrer in Reichenbach.
9 73 (Blanche Marguerite Hélène Lommel aus
Thielle, Neuenburg, c 98.
10-13 900 Max Alfred. — 04 Markus Edmund. —
08 Marguerite Adelheid. — 10 Manfred
Friedrich.
14 77 (Franz Werner, Ingr., Telephonechef in Zürich.
15 84 (Rosa, T. v. Lauterburg b 31, c 07.
16-18 08 Ruth. — 09 Verena Rosa. — 11 Char-
lotte Elsbeth.
80 (Lydia, c 07 mit Joh. Rud. Gelderblom, Re-
gierungsbaumeister a. Steele, Preußen).

Nr. Geb.

- 19 876 { Ernst Rudolf, Elektrotechniker bei der techn. Ab-
teilung der Obertelegraphendirektion, S. v. Ernst
Traugott, Pfarrer in Gsteig bei Interlaken († 04)
u. d. Anna Maria, Schw. v. Fetscherin b 28 († 10);
B. v. 24; BS. v. 1 etc.
- 20 80 { Ida Therese Bühler a. La Coudre, Neuenb., c 02.
- 21–23 04 Elsa. — 07 Ernst. — 11 Anna Katharina.
- 24 83 Paul Gerhard, Pfarrer in Lauterbrunnen.
- 25 74 Walter Karl, Buchdrucker, Sohn von Walter,
Chemiker († 84), und der Anna Barbara Wyß
aus Habkern (wieder c 87 mit Fr. Dahlmann in
Omaha, Nebraska, N.-A.); BS. von 1 etc.
- 26–27 75 Robert. — 80 Hedwig, beide in Amerika.
- 28 47 Emil, Dr. med., Arzt in Locle, B. v. 1 etc., W.
v. Alice Amélie Gagnebin aus Renan († 93).
75 (Alice Antoinette, W. v. Ernst Tob. Idler, Lehrer
aus Pforzheim). — 76 (Luise, c 06 mit Henry
Aug. Perrenoud, Ingr. a. Locle). — 77 (Marie,
W. v. Emil Häfeli, Dr. med. u. Arzt a. Zürich).
- 29 79 { Alfred Emil, Dr. med., Arzt in Genf.
- 30 70 { Augusta Dupont aus Presinges, Genf, c 12.

739. **Treuberg** zugeteilt 1861. Mittellöwen.

- 1 63 Maria Elisabeth, Bureaulistin, T. v. Bendicht, gew.
Schneider († 07), und der Luise Breusch aus See-
bach, Zürich († 04): Schw. v. 2; BT. v. 4 etc.
- 2 66 { Johann Alfred, Handelsmann, B. v. 1 etc.
- 3 67 { Luise Rieder aus St. Stephan, c 08.
- 4 51 Elisabeth Tabitha Leuthold aus Wädenswil, in
Horgen, W. III. Ehe von David, gew. Landwirt
(† 96), S. v. David, Tagelöhner († 85), und der
Anna Läderach aus Worb († 81), in Steffisburg,
B. v. 6; VB. v. 1 etc.
Aus II. Ehe (s. 4) mit Anna Hürlimann a. Hirzel,
Zürich († 93):
- 5 77 (Maria, c 07 mit Philipp Seidel, Schneider
aus Wehrden, Preußen). — 80 Emma, Bett-
macherin in Zürich. — 82 (Lina Martha, c 12
mit Jakob Seidel, Konditor aus Wehrden,
Preußen).

- Nr. Geb.
- 6 845 Friedr., Schlosser in Trubschachen, B. v. 4 etc.;
W. v. Anna Elis. Siegenthaler aus Trub († 99).
- 7 68 Elise. — 69 (Maria, Fr. Herrmann *b* 2).
- 8 71 Friedrich, Schmied in Zürich.
- 9 73 Rosina Siegenthaler, a. Langnau, c 97.
- 10–13 99 Friedrich. — 900 Rosa. — 08 Elsa und
Alice, Zwillinge.
- 14 72 Ernst, Schlosser in Trubschachen.
- 15 81 Frida Ferrier a. Neuenstadt, c 02.
- 16–17 02 Berta. — 06 Ernst.
75 (Anna, c 96 mit Johann Ruch, Bautechniker
aus Dürrenroth). — 76 (Verena, c 97 mit
Friedr. Dubach, Schreinermeister a. Trachsel-
wald).
80 (Rosa, c 03 m. Ernst Eichenberger, Schreiner-
meister aus Trub).
- 18 82 Hans, Wirt in Zürich.
- 19 83 Katharine Feuchtenbeiner a. Hütten, Württem-
berg, c 07.
- 20–22 07 Rosa Christine. — 12 Ernst Hans. —
13 Werner.

740. **Tribelhorn** aus Herisau. 1878. Schuhmachern.

- 1 72 Alfred, Buchbinder, in Thun, S. v. Joh. Jakob
Alfred, Buchhalter († 13) und der Sus. Kath.
Zimmermann aus Wattenwil († 96).
- 2 78 Ida Müller aus Thun, c 07.

741. **Tribolet** aus Gals. 1488. Pfistern.

- 1 27 Bernh. Friedrich, Handelsmann in Rio Janeiro,
S. v. Joh. Friedr. Albrecht, Dr. med., Professor
(† 71), und der Adele Bärtschinger aus Lenzburg
(† 81); B. v. 6, MB. v.. Lutz *b* 15.
- 2 40 Jeannette Julie Leontine Souillié a. Toulouse, c 58.
- 3–5 59 Eduard Albert. — 61 Johann Heinrich. —
64 Karl Alfred.
- 6 41 Karl Albert, Handelsmann in Zürich, B. v. 1 etc.
W. v. Amalia Buchert a. Grethen, Rheinpf. († 13).

742. **Tritschler** aus Neustadt, G.-H. Baden. 1890.

Nr. Geb.

- 1 835 Anna Friederika Reichert aus Neustadt, W. von Joseph, Eisen- u. Glaswarenhändler († 05).
 2 72 Hermann Alexander, Buchhändler, in Genf.
 3 74 Silvia Giuseppa Orsola Beretta a. Melegnano, Italien, c 97.
 4-5 98 Marguerite Frida. — 02 Otto Adolf.

743. **Trösch** aus Thunstetten. 1913.

- 1 77 Hans Alfred, Dr. phil., Lehrer an der städt. Mädchensekundarschule.
 2 89 Fanny Lörtscher aus Spiez, c 13.

744. **Tschabold** zugeteilt 1861.*a. Metzgern.*

- 1 53 Karl Friedrich, abwesend, S. von Karl Johann († 97) u. d. Anna Elis. Marg. Berger aus Wattenwil († 62); VBS. v. *b* 1; MBS. v. Wiegsam 1.

b. Obergerwern.

- 1 62 Aline Susanna Virginia, in Sonvilier, T. v. Rud. Albrecht, Sekretär d. Untersuchungsrichters († 95), VB. v. *a* 1 etc. a. gesch. Ehe mit Gabriele Lucia Maria, Schw. v. Steiger A 160 etc. († 04); Schw. v. 2.
 2 72 Rudolf Friedrich, Xylograph, B. v. 1.
 3 66 Luise Dorothea Wahl a. Ortweil, Württemb., c 97.

745. **von Tscharner** aus Chur. 1523—1583. Pfistern.

- 1 68 Friedr. Karl Em. Ludw., gew. Offizier in preuß. Diensten, Burgerrat, S. v. Karl Johann Ludwig († 68), und der Emilie Sophie Helene v. Wattenwyl v. Morillon, HSchw. v. 6; MSchw. v. Sinner *a* 12 († 02); BS. v. 4, W. v. May 44.
 2 74 Anna Kathar. Martha Herwarth von Bittenfeld, aus Kassel, c 96.
 3 05 Karl Eberhard Joh. Friedrich.

Nr. Geb.

- 4 848 Rosa Elisabetha, in Amsoldingen, T. von Beat Ludwig, Gutsbesitzer in Amsoldingen († 73) u. d. Louise Charlotte Emilie. VSchw. v. von Erlach *a* 13 († 94); Schw. v. 5; VSchw. v. 1; MBT. v. Sinner *a* 1 etc.
- 5 53 { Samuel Moritz Alb. Ludwig, Dr. phil., Oberst im Genie, Gesellschaftspräsident, B. v. 4 etc.
- 6 59 { Ida Sophie Anna, Schw. v. Fr. v. Wattenwyl *b* 36, MHSchw. von v. Tscharner 1 aus des Vaters II. Ehe mit Ida Berta Anna, VSchw. v. Werdt 21, c 78.
- 7 79 { Ludw. Sam. Eduard Friedr., Dr. jur., Fürspr.
- 8 81 { Anna Theodora, T. v. Büren 26, c 08.
82 (Luise Elisabeth, c 05 mit Friedr. Alph. de Meuron, Bankkassier a. Neuenburg u. St. Sulpice).
- 9 45 { Beat Emanuel Niklaus, Stadtbuchhalter, S. von Abrah. Franz Beat, Dr. med. († 94), u. d. Amalie Elisabeth Tscharner, Schw. v. 25 etc. († 86); B. v. 20.
- 10 51 { Camilla Jul. Fernanda de Vigneulle, Schw. v. Fr. v. Wyttenbach *B* *b* 5; MBT. v. Bonstetten 1, c 71.
- 11 72 { Beat Friedr., Dr. med., Arzt in Glarus.
- 12 75 { Emma Weber, a. Netstal, c 99.
- 13-15 900 Beat Eugen Wolfgang. — 01 Eduard Horst. — 03 Richard Max Edgar.
- 16 73 { Max Franz Gottfried, Bankbeamter.
- 17 84 { Henriette Alix Lombard aus Genf, c 06.
- 18-19 07 Daniel Albert. — 08 Armand Beat.
- 20 47 { Gottfried Lucius, gew. Sachwalter, B. v. 9.
- 21 52 { Sophie Elisabetha, T. v. Wattenwyl *a* 3, c 72.
74 (Margareta Magdal. Sophie, W. v. Pourtales, wieder c 06 mit Jos. Maurice Hauke, Ing. aus Carouge).
- 22 80 { Beat Bernh. Albert, Advokat in engl. Kolonialdiensten.
- 23 84 { Fernande Renée, T. v. Tavel 1, c 06.
- 24 13 Bernard Godefroy Ernest.
84 (Isabelle Blanche Sophie, c 11 mit Hanns Vischer, Resident in kgl. engl. Kolonialdiensten, aus Basel).

Nr. Geb.

- 25 832 Maria Julie Luise, Schw. von Wyttenbach B a
24, W. von Karl Beat Rudolf, Fürsprecher und
Oberrichter († 96), S. v. Emanuel Rudolf, vom
Rothhaus († 50), und der Marie Justina, VSchw.
v. Bonstetten 1 († 55); VB. v. 31, MB. v. 9, 20,
v. Werdt 1 etc., v. Linden 1.
57 (Henriette Karoline Emma, Fr. v. Wurstem-
berger b 2).
- 26 60 August Albert Paul, Beamter der bern. Alpen-
milchgesellschaft in Gümligen.
- 27 76 Theodora Lucia Ida, T. v. v. Stürler b 2, c 99.
- 28–30 900 Albrecht Ludw. Rud. — 03 Margaretha
Alice. — 07 Emanuel Friedr. Alois.
62 (Maria Justine Berta, W. v. Graffenried 33).
- 31 55 Thérèse De Lessert aus Cossonay, Waadt, W. v.
Ludwig Albr. Karl, Ing., Oberst im Generalstab
(† 03), S. von Ludwig Albrecht, Handelsmann
(† 90), in Bolligen, und der Karolina Winslow
aus Falmouth († 99); BS. v. 25.
- 32 49 Marie Sophie von Falkenhausen aus Wald, Bez.
Gunzenhausen, W. von Karl Emanuel Friedrich
(† 95), gew. Offizier in österr. Diensten, in Gun-
zenhausen, Bayern, S. v. Karl Ludwig Emanuel,
Gutsbesitzer im Gwatt († 54), u. d. Emma Kath.
v. Fischer († 81); VB. v. 33.
- 33 73 Elisabeth Emma Therese, T. v. Ludw. Friedrich
Heinr., gew. Offizier in österr. Diensten († 02), B.
v. 32, u. der Marie Henr. Amalie, Schw. v. Bon-
stetten 20 († 08); Schw. v. 34, 36, 41.
- 34 75 Albert Karl Friedrich Heinrich, Major im Gene-
ralstab, B. v. 33 etc.
- 35 85 Marguerite Marthe, T. v. de Mestral 15, c 05.
- 36 77 Eduard Franz Jos. Ludwig, Instruktionsoffizier
der Artillerie; B. v. 33 etc.
- 37 82 Auguste Thérèse de Lessert a. Cossonay, Aubonne
und Bursinel, c 07.
- 38–40 09 Marie Therese. — 10 Louis Henri Albert. —
12 Raymonde Rachel.
- 41 79 Gustav Georg Viktor; B. v. 33 etc.

746. **Tschiegg** zugeteilt 1861. Affen.

Nr. Geb.

- 1 864 Maria Elisabeth, T. von Joh. Jakob, gew. Buchbinder († 66), und der Mar. Elis. Rosina, MSchw. v. Fischer A 53 († 66).

747. **Tschiffeli** A aus Biel. 1598. Kaufleuten.

- 1 36 Mathilde Karoline Kopf aus München, W. von Bernh. Ed. Friedr., Architekt († 97), B. v. 2 etc.
 2-3 44 Klara Joh. Adele, Schw. v. 1. — 51 Luise Rosa Klara.
 4 74 (Mathilde Anna Klara, c 01 mit John Henry Witsmaach in St. Paul). — 75 Klara Emma Eugenia, Kinder von Louise Rosa Klara 3.

748. **Tschiffeli** B aus Neuenstadt. 1816. Kaufleuten.

- 1 45 Marie Jaquet aus St. Immer, in Neuenstadt, W. II. Ehe von Georg Karl Hektor, Gutsbesitzer in Neuenstadt († 84), S. von Georg Heinrich, Prokurator in Neuenstadt († 79), u. der Jul. Luise Schem aus Neuenstadt († 81); VBS. v. 4.
 74 (Luise Adrienne, Fr. de Quervain 3).
 2 75 (Henri Hektor, Landwirt in Neuenstadt.
 3 76 (Madeleine Esther Meyrat a. St. Imier, c 12.
 4 37 Aline Emma Groß aus Neuenstadt, W. v. Friedr. Alfred, gew. Gutsbesitzer in Neuenstadt († 79), S. v. Alfred († 79) u. der Luise Henr. Vuillamy a. Payerne († 72); B. v. 17; VB. v. 15; VBS. v. 1.
 5 61 (Aug. Karl Ernst, Weinhändler in Neuenburg.
 6 68 (Adèle Elisa Bolle a. Verrières u. La Côte-aux-Fées, Neuenburg, c 91.
 7 92 Maurice André.
 8 63 Adèle Lina.
 9 64 (Georg Friedr. Alfr., Handelsmann.
 10 67 (Maria Amalie Sutermeister a. Zofingen, c 89; gesch. 11.
 11-14 91 Oswald Georges Roger. — 93 Désirée Irène Beatrice. — 95 Felix Hellmuth Aimé. — 900 Marianna Fleurette Corianna.

Nr. Geb.

- 15 872 { Louis Viktor, Ingenieur in Örlikon, S. v. Jakob
 Emil Viktor, Fabrikant in Marseille († 86), B.
 v. 4 etc., und der Luise Nanette Simond aus
 Grandevent, Waadt († 09).
 16 79 { Juliane Albertine Stürm a. Goldbach, c 05.
 17 46 { Léon, Institutsvorst. in Neuenstadt, B. v. 4 etc.
 18 42 { Sophie Elise Cécile Peter aus Neuenstadt, c 72.
 73 (Alice Karoline Therese, Fr. de Quervain 8).

749. **Utiger** aus Wiggiswil. 1913.

- 1 86 Christian Gottlieb, Metzger.

750. **Vatter** a. Gönningen (Württemberg). 1885. Affen.

- 1 44 { Gottlob Friedrich, Handelsmann.
 2 48 { Maria Mathilde Hoch aus Gönningen, c 71.
 3 72 { Adolf Friedrich, Apotheker.
 4 84 { Adele, T. v. Mauderli 1, c 05.
 5 84 { Robert Gottlob, Buchhalter.
 6 90 { Mina Hedwig Martha, T. v. Steiger C a 1, c 11.
 7 12 Erich Robert.
 80 (Alma Math., Fr. Steiger C b 4).
 8 94 Max Hugo.

751. **Veron** aus Beggingen (Schaffhausen.) 1889.

- 1 61 { Friedrich Albert, Kaufmann.
 2 66 { Elise Martha Ida Lanz aus Madiswil, c 89.
 3-8 90 Friedrich Hans Eugen. — 92 Eduard Robert.
 — 95 Susanna Maria Elisabeth. — 96 Diego.
 — 98 Claire Irma Martha. — 03 Fritz Max.

752. **Vielebert** zugeteilt 1861. Affen.

- 1 50 { Gottlieb Jakob, Gipser.
 2 58 { Rosa Anna Winterlig, T. der Elise Tanner aus
 Bern, c 87.
 91 (Rosa Lina, c 12 mit Joh. Heinr. Hiestand,
 Krankenwärter aus Richterswil).

753. **Vogel** aus Mogelsberg. 1875. Pfistern.

Nr. Geb.

- 1-3 853 Daniel Friedrich, S. v. Daniel, Gasthofbesitzer († 96), u. d. Anna Äbersold a. Dießbach b. Thun u. Unterseen († 900). — 56 Adolf, Handelsm. in Paris. — 59 Emma, in Interlaken.

754. **Vogt** zugeteilt 1861.*a.* Pfistern.

- 1 45 Emilie Luise Hofstetter aus Niederönz, W. v. Joh. Gottfried, Angest. der Steuerverwaltung († 09), S. v. Johann Jakob, Dr. phil., Berichterstatter im Armenwesen († 76), a. dessen I. Ehe mit Magd. Spring († 59); B. v. 11; MBS. v. *b* 1.
- 2-4 62 Emilie Anna Rosa. — 63 Karl Gottfried Emil, in Amerika. — 66 Karl Albert.
- 5 73|Samuel August Ernst, in Rußland.
- 6 74|Sophie Philippine Zarska a. Dombrowa, c 99.
- 7-8 900 Witold Ernst. — 01 Wanda Berta.
- 9-10 75 Adolf Hermann, in Amerika. — 80 Gottfried Eduard.

- 11 39 Karl Friedrich Ferdinand, in Amerika, B. v. 1 etc.

b. Affen.

- 1 42 Susanna gesch. Moser, geb. Schüpbach a. Biglen, W. II. Ehe v. Friedrich, Schreiner, VSchwS. von *a* 1 († 09).
Aus I. Ehe mit Maria Ruch a. Bleienbach († 88):
- 2 77|Friedrich Wilhelm, Buchbinder in Zürich.
- 3 79|Ursula Hengstler aus Aldingen, Württemberg, c 12.
- 4 13 Friedrich Wilhelm.
- 5 80|Adolf, Elektriker.
- 6 86|Sophie Koch aus Hasle, Luzern, c 07.
- 7-8 08 Hilda Sophie. — 10 Adolf.

755. **Vollenweider** aus Aeugsterthal (Zürich). 1897.

- 1 49|Moritz Emil, Photograph.
- 2 68|Elise Anna, Schw. v. Gautschi 1, M. v. Jost 3, c 97.
- 3 99 Anna Emilie.

756. **Volz** aus Ebingen in Württemberg u. Nidau. 1823.

Nr. Geb. Kaufleuten.

- 1 867 Alphons. Luise Henriette, T. von Georg Ludwig († 96) und der Johanna Luise Liengme aus Cormoret († 89); VBT. v. 2 etc.
- 2 47 { Aug., Pfarrer in Aarberg, S. v. Alb. Rud., Fürspr. († 93), u. d. Karol. Sprüngli († 97), B. v. 12–14, VBS. v. 1, 18 etc., MSchwS. v. Haller A 83 etc.
- 19 15 + 3 49 { Anna Ida, Schw. von Hofmann A 20 etc., c 75. 78 (Maria Ida, Fr. Rüetschi 3).
- 4 79 { Paul Moritz, Optiker in Thun.
- 5 88 { Arta Erika Siegfried aus Zofingen, c 08.
- 6 12 Walter Paul.
- 80 (Elisabeth Helene, Fr. Girsberger 13).
- 7 82 { August Rudolf, Autogarageinhaber in Thun.
- 8 93 { Seline Wüthrich aus Trub, c 12.
- 9 13 Katharina.
- 10–11 84 Hans Hermann, Autogarageinhaber in Thun. — 85 (Johanna Martha, c 07 mit Gustav Samuel Barraud, Dr. med., Arzt a. Bussigy). — 88 Anna Berta.
- 12–13 50 Martha, Schw. v. 2 etc. — 53 Lina Luise, Buchhalterin, in Münsingen.
- 14 57 { Wilh., Apoth., Gesellschaftspräsident, B. v. 2 etc.
- 15 64 { Mar. Pauline, Schw. v. Heinzelmänn 3 etc., c 86.
- 16–17 87 Wilhelm, Apotheker. — 88 Friedrich, Drogist.
- 18 57 Luise, T. von Karl Rudolf, Buchhalter der Einwohner-Ersparniskasse († 94), VB. v. 1 etc., und d. Henriette Margareta Julie Henzi († 99); Schw. v. 19, Fr. Jäggi 19.
- 19 67 { Otto Friedrich, gew. Bureauangestellter, B. v. 18.
- 20 77 { Susanne Caroline Hélène Fiaux a. Lausanne, c 99.
- 21–22 900 Gérard. — 04 Juliette Marie Louise.

757. **Voney** aus Richenthal (Luzern). 1892.

- 1 36 Johann, Antons und der Jakobea, geb. Marfurt, Privatier in Luzern.

758. **Wäber** aus Merischwanden (Aargau). 1544.

- Nr. Geb. a. Schmieden.
- 1 852 Lina, Schw. v. Lindt 33 etc., W. v. Friedr. Adolf,
Dr. phil., gew. Gymnasiallehrer († 13), S. v. Gottl.
Friedr. Rud., Buchhalter († 62) u. d. Emilie Eggi-
mann a. Eriswil († 76); B. v. 8, 10; VBS. v. 16 etc.
- 2 74 { Paul Adolf, Dr. jur., Sekretär der kantonalen
Polizeidirektion, Gesellschaftssekretär.
- 3 77 { Anna Lucie Marie, T. v. Schneider C 1, c 01.
- 4-6 03 Anna Margareta. — 08 Elsa Hedwig. —
12 Frieda Johanna.
- 7 79 Hedwig Emma, Dr. phil.
- 8 45 Ernestine Günkler aus Deutschland, in Zürich,
W. v. Gustav Albert Eduard, Bankier in Hoboken
(† 99), B. v. 1.
- 9 80 Gustav Rudolf, Chemiker.
- 10 55 Katharina Constantia Lang aus Zürich, W. v.
Friedr. Rudolf Ludwig, Bankdirektor in Zürich
(† 10), B. v. 1 etc.
76 (Maria Constantia, c 99 mit Rudolf Ernst
Bion, Dr. med., Arzt a. Zürich u. St. Gallen).
- 11 78 { Friedrich Heinrich, Kaufmann in Zürich.
- 12 83 { Wilhelmine Alice Nipkow aus Stäfa, c 10.
- 13 11 Rudolf.
- 14 80 Hans Rudolf, Bankangestellter in New-York.
- 15 83 Max Ludwig, Bauführer in San Franzisko.
- 16 54 Anna Cafaro, geb. in Neapel, W. II. Ehe von
Ad. Rud. Mariano Joseph, Kaufmann in Neapel
(† 04), S. v. Friedrich, Hauptm. in neap. Diensten
(† 71), u. der Maria Henr. Chiantarelli († 74); B.
v. 25, 34-35; VBS. v. 1 etc.
Aus I. Ehe mit A. Maria Minervini a. Neapel († 01):
- 17 71 Joseph Johann.
- 18 72 { Friedrich Heinrich Rudolf, in Neapel.
- 19 67 { Maria Maddalena Maione aus Neapel, c 94.
- 20-21 98 Alfred Mariano Ettore Felice. — 03 Maria
Rosaria Fulvia Ester.
- 22 74 { Heinrich Adolf Rudolf Eduard, in New-York.
- 23 68 { Francesca Savarese aus Neapel, c 03.
- 24 78 Arthur Eduard Rudolf, in Amerika.

Nr. Geb.

- 25 . . Errichetta Maria Grazia Francesca Filomena Montefusco aus Neapel, W. II. Ehe von Eduard Angelo Giovanni, Kaufmann, B. v. 16 († 08).
Aus I. Ehe mit Ernesta Carmine Mar. Filomena Orsini († 73):
- 26-27 867 Maria Elisa Errichetta Rachele Fortunata. — 69 Clotilde Maria Sofia Amalia Concetta.
Aus II. Ehe:
- 28-33 74 Maria Leonilda Concetta. — 82 Consiglia Immacolata Clelia. — 87 Anna Genoveffa, Lehrerin. — 90 Giovanni Antonio Gennaro. — 92 Maria Rosaria Giuseppa Antonetta. — 97 Lina Leonilda Vincenza Geltrude.
- 34-35 51 Friedrich Maria Januario, B. v. 16 etc. — 57 Rudolf Joseph Januario, beide in Neapel.
- 36 48 Mar. Elisa Stäubli aus Sulz, Aargau, W. v. Karl Eugen, Handelsmann in Thun († 13), S. v. Adolf, Sekretär der Baudirektion († 62), und der Elis. Marg. Rosa Darier a. Genf († 71); VBS. v. 1 etc.
- 89 (Marie Luise Lucie, Schw. v. 37, c 11 mit Dr. med. Friedr. Wilh. Joh. Börger, Arzt aus München).
- 37 91 Renée Emma Emilie, T. v. Friedrich Christoph, Dr. med., Arzt in Bière, († 99) u. d. Marie Luise Burnier aus Bière († 10); BT. v. 38 etc.
- 38 63 | Hugo Friedrich Rud., gew. Messerschmied, VB.
v. 37 etc.
- 39 63 | Luise Maria Magdalena Keller aus Weinfeldern,
Thurgau, c 89, gesch. 98.
- 40 31 Ed. Bernh. Rudolf, Koch in Amerika, B. v. 42; VB. v. 38; MB. v. Jäggi 54 etc., Lauterburg a 1; gesch. W. v. Cleopha Maria Krähenbühl a. Alikon, Aargau († 77).
- 41 67 Hans Friedr. Heinrich.
- 42 33 Christian Christoph Adolf, Mechaniker, B. v. 40 etc., W. v. Anna Elis. Frank aus Ste-Marie aux Mines, Elsaß († 78).

- Nr. Geb. *b.* Kaufleuten.
- 1917 † 1 852 Sophie Elisa, T. v. Friedr., Handelsmann († 82)
u. d. Sophie Kath. Fetscherin, MSchw. v. Blau 88
(† 63); Schw. v. W. Schwarz a 1, W. Rüetschi 18;
MSchw. v. Rüetschi 2 etc.
- 2 59 Franz Karl, Kaufmann, Burgerrat, S. v. Karl,
Werkmeister († 04), u. der Alb. Sophie Luise
Schmid aus Bern († 06); B. v. 7, 9.
- 3 75 Alice, T. v. Brunner A b 1, c 97.
- 4-6 98 Charly Arvid. — 01 Daisy. — 11 Eric Harald.
- 7 70 Martha Amalie Adele, T. v. Baur B 1, W. v. Daniel
Max, Major, gew. Reitlehrer in der Regieanstalt
in Thun († 04); B. v. 2 etc.
- 8 97 Margrit Emma Berta.
- 9 65 Friedrich, Hans, Pfarrer in Münsingen; B. v. 2 etc.
- 10 71 Salome Math. Looser a. Neßlau, St. Gallen, c 92.
- 11-14 94 Salome Hanna. — 96 Karl Rolf. — 900 Berta
Hilda. — 02 Elisabeth Ruth.

759. **Wagner** A aus Graßwil. 1540. Schmieden.

- 1 36 Johanna Roderer aus Trogen, Weinhändlerin in
Flawil, St. Gallen, W. von Karl Ludwig, Wein-
händler († 85), S. v. Karl Ludwig Friedr., gew.
Caféwirt († 42), aus I. Ehe mit M. A. Brunner aus
Bremgarten, Aargau († 38); HB. v. 14.
- 2 68 Robert Gustav, Weinhändler in Flawil.
- 3 77 Anna Engler aus Hundwil, Appenzell, c 99.
- 4-6 900 Anna Alice. — 02 Berta Julie. — 06
Johanna Paula.
- 7 71 Karl August, Metzger u. Wirt in Wald, Zür.
- 8 75 Maria Selipa Bachmann a. Richterswil, c 96.
- 9-13 97 Karl August. — 98 Seline. — 01 Meta
Paula. — 02 Klara Joh. — 05 Ernst Paul.
72 (Emma Berta, c 99 m. Andreas Stüßi, Kommis
aus Linthal, Glarus).
- 14 44 Charl. Julie Karoline, Schw. von Steck A b 16,
W. v. Joh. Jak. Friedrich, gew. Versicherungs-
agent († 02), S. v. Karl Ludwig Friedrich (s. 1),
a. II. Ehe mit Maria Elisabeth Kießling a. Erlach
(† 71); HB. v. 1; GV. v. Ziegler B 22.

- | Nr. | Geb. |
|-------|---|
| | 869 (Karol. Amal. Rosa, W. v. Sam. Adolf, V. v. Ziegler B 25). — 71 (Ida Mathilda Elisabeth, c 05 mit Emil Alfred Morier, Kaufmann aus Château d'Oex). |
| 15 | 40 Joh. Sophie Anna Zahnd aus Rüscheegg, W. von Jos. Ferd. Eduard, Kaufmann († 04), S. v. Friedr., Sattler und Tapezierer († 66), und der Marg. Sommer a. Dürrenroth († 67), MB. v. Österle 1 etc. |
| 16 | 64 { Hans Otto Eduard, gew. Wirt z. Schweizerhof. |
| 17 | 58 { Henriette Elis. Marti geb. Wenger, a. Sumiswald, c 95. |
| 18 | 98 Emil Eduard Louis. |
| 19 | 68 { Daniel Robert Ernst, Kaufmann in Wien. |
| 20 | 64 { Marg. Mar. Prudence Eugen. Charl. Leontine Speybrouck aus Brüssel, c 92. |
| 21 | 96 Maggy Anna. |
| | 74 (Elvira Anna, c 95 mit Heinrich Paul Bauer, Speditor aus Niedergösgen). |
| 22 | 92 Friedrich Paul, S. von Johann Friedrich, Zollbeamter in Basel († 03), a. gesch. Ehe mit Anna Maria Seiler a. Frenkendorf, Baselland (wieder c 900 mit Konrad Klöti, Bezirksanwalt aus Winterthur). |
| 23 | 46 Elis. Ros. Johanna Sollberger aus Wynigen, W. von Karl Ludwig Julius, Waffenschmied († 77). |
| 24 | 68 Ernst Rudolf Franz, Dr. med., Arzt. |
| 25 | 65 Julie Wilhelmine Riegger a. Villingen, Großh. Baden, W. v. Hans Karl, Büchschenschmied († 07). |
| 26-27 | 02 Marguerite Johanna Julie. — 05 Hans Rudolf. |

760. **Wagner** B aus Karlsruhe. 1889.

- | | |
|-----|---|
| 1 | 42 { Max Friedrich Hermann, Apotheker in Huttwil. |
| 2 | 45 { Maria Luise Friederike Fleiner aus Schopfheim, Großh. Baden, c 69. |
| 3-4 | 71 Alice. — 72 (Johanna, c 01 mit Gustav Adolf Willener, Arzt aus Sigriswil). — 72 Maria, Erzieherin. |

Nr.	Geb.
5	875} Karl Friedrich, Angestellter in Genf.
6	76} Albertine Elise Charlotte Beck a. Genf, c 99. 76 (Martha, c 99 mit Eduard Wyder, Amtsnotar aus Riggisberg).
7	81} Hugo, Schreinermeister.
8	77} Hedwig Flora Andres aus Bargaen, c 05.
9	13 Walter Hugo Hermann.
10	82 Karl Albert.

761. **Waiblinger** aus Tübingen. 1868. Pfistern.

+ 1	41 Emma Maria, T. v. Jakob Friedr., Schriftsetzer († 73), u. d. Maria Lüthi aus Kurzenberg († 81); Schw. v. 2.
2	44 Maria Elisabeth Jenni aus Eggiwil, W. v. Julius Friedrich, Direktor der Vorsichtskasse in Biel († 98), B. v. 1 etc.
3	73} Aug. Adolf Friedr., Techniker a. d. Abteilung für Befestigungsbauten.
4	78} Lina Ruchet aus Ollon, Waadt, c 99.
5-6	900 Friedrich Emil Albert. — 04 Max.
7-9	75 Klara. — 78 Hedwig. — 79 Berta Anna.

762. **Wälchli** aus Wynigen. 1864. Pfistern.

1	52 Alexander, S. v. Andreas, Gewächs- u. Samen- händler († 87), u. der Therese Rosalie Kremser aus Schlettstadt († 01), B. v. 11, W. v. Tobel 1, Abgeschiedener v. Elise Wägli aus Belp, Frucht- händlerin (gesch. 84, wieder c 93 mit Friedrich Howald, Wirt, von Röthenbach).
2	75} Alexander Arn. Friedr., Maschinentechner in Chur.
3	76} Rosa Eichler a. Sundhausen, Sachsen-Koburg, c 01.
4	76} Friedr. Andreas, Ingenieur.
5	81} Rosa Marie Marbach a. Rickenbach, Luz., c 08.
6	08 Walter Friedrich.
7-10	79 Anna Elise. — 80 Adelina Therese Alwina. — 82 Emma. — 83 Ernst, Architekt.

Nr. Geb.

- 11 857 | Arnold Andreas, in Windsor, Pensilvanien, B. v. 1.
 12 60 | Anna Maria Burri aus Wahlern, c 78.
 13 79 Maria Theresia, in Amerika.
 14 83 | Arnold, Käser in Hartola, Finnland.
 15 76 | Eva Alvina Hulda Tervala a. Anttula (Finnland), c 09.
 16-17 11 Arnold. — 13 Paul Adolf.
 18-21 84 Johann August, Elektriker. — 86 Andreas Arnold, Ausläufer. — 87 Joh. Therese. — 95 Martha, beide in Amerika.

763. **Walthard** aus Rüthi bei Büren.*a.* Mohren. 1537-1588.

- 1 68 Friedrich, Bäcker in Amerika, S. von Johann Friedrich, Pförtner im Zeughaus († 97) a. I. Ehe mit Elis. Ros. Schumacher († 86).
 2 73 Johannes, Negotiant, B. v. 1, W. v. Rosina Müller geb. Gsteiger, Bend. Abgesch. aus Trubschachen († 08).
 3 76 Elisabeth Rosina, Schw. v. 1.

b. Zimmerleuten. E. E. 1740. B. 1791.

- 1 62 | Karl Albert Rud., Privatier in Interlaken, S. v. Abr. Rudolf, Pfarrer in Unterseen († 77), u. der Lydia Maria Kapf a. Stuttgart († 900), W. I. Ehe v. Hedw. Maria Strübin aus Liestal († 10); VBS. v. 4, 16.
 2 85 | Juliette Helene Cattin a. Landeron, c 11 (II. Ehe).
 3 Aus II. Ehe: 12 Helena Lydia.
 4 47 Dorothea Ida Gattiker aus Wädenswil, Zürich, W. v. Ludwig Rudolf, Architekt († 81), S. von Friedrich Rudolf, Buchhändler († 74), aus I. Ehe mit J. M. Emilie König († 44); VBS. von 1.
 5 68 | Fritz Albert, Chromograph in Zürich.
 6 64 | Rosa Anna Kathar. Zumbach a. Toffen, c 92.
 7 93 Rosa Berta Dora.
 8 69 | Hans Adolf, Coiffeur in Zürich.
 9 67 | Angela Maria Panosetti aus Angera, Pr. (Como, Italien, c 92.

- | Nr. | Geb. |
|-------|--|
| 10 | 872 Max, Graveur in Chicago, Abgesch. v. Rosa, Schw. v. Schmid D 2 (wieder c 10 mit G. Friedr. Kuhn, Bankangestellter aus Orpund). |
| 11 | 74 Paul, Buchbinder. |
| 12 | 73 Johanna Ulreich a. Marchegg (Österreich), c 11. |
| 13-14 | 75 Dora, Bureaulistin. — 81 Anna Emilie, Lingère im Mädchen-Waisenhaus,
84 (Ida Klara, T. v. Dorothea Ida, W. v. Ludwig Rudolf 4, c 11 mit Jak. Friedr. Schlunegger, Schuhmacher aus Lauterbrunnen). |
| 15 | 10 Klara, T. v. Ida Klara. |
| 16 | 46 Ed. Adolf, Gutsbesitzer in der Au bei Gottstatt, S. von August Eduard, Pfarrer in Bleienbach († 72), und der Johanna Rosa Elisa Ziegler aus Bern († 900), W. v. Elisabeth Schlup a. Rütli bei Büren († 11); B. v. 17; VBS. v. 1 etc.
90 (Elise, c 11 mit Hermann Mühlheim, Landwirt aus Scheuren). |
| 17 | 63 Marie Emma Sophie Joseph. Fiala, W. a. II. Ehe v. Karl Friedrich Ernst, Kaufmann in Solothurn († 10), B. v. 16. |
| 18-19 | 01 Maria Johanna. — 03 Klara Elisabeth. |
| 20 | 56 (Gottfr. August Rudolf, Fabrikant, Burgerrat, S. v. Rudolf Gottfried, Seifen- und Kerzenfabrikant († 88) und der Sophie Mar. Elisabetha Stengel, Schw. v. Fr. Küpfer B 1, Wildbolz b 39 († 06); B. v. 26, 28. |
| 21 | 64 Sophie Martha Bertsch aus Bern, Schw. v. W. Kirchhoff 3, c 84. |
| 22 | 85 Hermann Rudolf, Dr. med., Arzt. |
| 23 | 87 Friedrich Rudolf, Ingenieur im Balkan. |
| 24 | 94 Hedwig Simon a. Philipoppel, Bulgarien, c 12. |
| 25 | 95 Karl Rudolf. |
| 26 | 58 (Cäsar Rudolf Alfred, Fabrikant im Schermen bei Bolligen; B. v. 20 etc. |
| 27 | 67 (Amélie Charlotte Marie Biedermann a. Jens, K.-G Bürglen, c. 96. |
| 28 | 67 (Robert Rud. Max, Prof. Dr. med., Dir. a. Frauen-
spital in Frankfurt a. M.; B. v. 20 etc. |
| 29 | 72 (Emma, T. v. Stämpfli A 29, c 94. |
| 30-32 | 95 Karl Max. — 97 Bernh. Rudolf. — 99 Hans Rolf. |

764. **Walther** A. 1446—1579. Metzgern.

Nr. Geb.

- 1 846 Maria Anna Gerber aus Langnau, W. v. Gottl. Ludw., Kupferschmied († 13), S. v. Ludw. Eman., Kupferschmied († 78), aus I. Ehe mit Barbara Schneider aus Lyßbach († 53); HB. v. 5, MBS. v. Gruber *b* 1 etc.
- 2-4 68 Karoline Emma, Vorsteherin in Zürich. — 70 Sophie Ida, Lehrerin. — 72 Maria Anna, Lehrerin.
- 5 58 Ernst, Schmied in Australien, S. v. Ludw. Emanuel (s. 1) aus II. Ehe mit Kath. Kaderli a. Koppigen († 90); HB. v. 1 etc.

765. **Walther** B aus Wohlen.*a.* Schuhmachern. 1871.

- 1 65 Elise Karoline Spielmann, W. v. Arnold Emil, Handelsmann († 09), S. v. Jakob, Handelsmann († 90), und der Maria Marg. Lengenhager aus Aarberg († 71); B. v. 5.
- 2-4 90 Paula Ida. — 92 Marguerite Rosa. — 99 Max Arnold Eduard.
- 5 64 Hermann Rudolf, Kaufmann, B. v. 1.
- 6 65 Lina Althaus aus Rüderswil, c 91.
- 7-9 92 Johanna. — 93 Martha. — 96 Hans Adolf.

b. Aufgenommen 1901. o. G.

- 1 62 Friedrich, Kaufmann.
- 2 72 Rosa Bucher a. Schüpfen, c 94.
- 3-8 96 Rosa Marguerite. — 98 Martha Elsa. — 900 Felix Fritz. — 02 Marie Gertrud. — 05 Erna Johanna. — 06 Alice Erika.

766. **Wälti** A aus Büren. 1878. Kaufleuten.

- 1 52 Marianne Gohl a. Aarberg, W. II. Ehe v. Karl Rudolf, gew. Kassier der Spar- u. Leihkasse († 11).
- 2-3 86 (Berta Luise, c 10 mit Ernst Erb, Kaufmann aus Oberwinterthur). — 87 Rosa Elisabeth. — 89 Karl Rudolf.

767. **Wälti** B aus Trachselwald. 1911.

Nr. Geb.

- 1 869 | Johann Ludwig Kaspar, Dachdeckermeister.
 2 72 | Anna Lina Dietrich aus Köniz, c 92.
 3-6 94 Emilie. — 900 Berta Margarita. — 04 Erwin.
 — 06 Elsa Lina.

768. **Wander** aus Osthofen b. Worms. 1879. Schmieden.

- 1 842 Anna Maria Katharina Webel aus Gr.-Karlbach,
 Pfalzbayern, W. von Georg, Dr. phil., Fabrikant
 von Chemikalien († 97).
 2 67 | Karl Albert, Dr. phil., Chemiker.
 3 74 | Clémence Georgette Violeau a. Blois, Frank-
 reich, c 97.
 4-8 97 Edith. — 98 Georg. — 900 Susanna. —
 03 Raymond. — 07 Marcelle Marguerite
 Marie.

769. **Wanner** A aus Nidau. 1874. Kaufleuten.

- 1 46 Elisabeth David aus Basel, W. v. Herm. Friedr.
 Emil, Hauptkassier der schweiz. Mobiliarasse-
 kuranz († 02), MB. v. König A a 70.
 2 71 | Wilhelm Rudolf Hermann, Kaufmann.
 3 75 | Karoline Wilhelm. Specker a. St. Gallen, c 98.
 4 99 Hermann Paul Wilhelm.
 73 (Klara Emilie Elisabeth, W. Hermann 31).

770. **Wanner** B aus Etzelkofen b. Messen. 1875.

Mittellöwen.

- 1 61 | Ernst, Kaufmann, S. von Niklaus, Wirt († 89),
 und der Anna Ros. Egger († 70); B. v. 6 u. 8.
 2 79 | Ida Martha Zbinden a. Guggisberg, c 13 (II. Ehe),
 Aus I. Ehe mit Josepha Waldis a. Weggis († 05):
 3-5 99 Ernst. — 900 Elvira Margareta. — 03 Harald
 Friedrich.
 6 63 | Paul Otto, in Argentinien, B. v. 1 etc.
 7 69 | Anna Stehli aus Affoltern am A., Zürich, c 87.
 8 64 Alfred, in Argentinien, B. v. 1 etc.

771. von Wattenwyl aus Wattenwil. 1226—1512.

- Nr. Geb. a. Distelzwang.
- 1-2 848 Henriette Sophie, T. v. Karl Rudolf Eduard, Fürsprecher und Gutsbesitzer in Dießbach bei Thun († 74) und der Kathar. Sophie, Schw. v. Sinner a 1 († 12); Schw. v. 2, Fr. v. Wattenwyl b 28. — 50 Ludwig Rudolf Albert, in Oberembrach, Kt. Zürich.
- 3 12 Elis. Magdalena Luise de Portes aus Genf, W. v. Bernh. Friedrich, Gutsbesitzer in der Elfenau († 81), S. von Bernhard Sigmund († 37) und der Susanna von Lentulus.
- 4 40 Rudolf Bernhard, Pfarrer in La Tour de Peilz, W. v. Marg. Emma Elise, Schw. v. Gingins 1, Schw. v. 9 († 01).
- 5 69 { Karl Ludw., Landw. in Lawrence, Kansas,
Nord-Amerika.
- 6 . . { Marie Rappard.
- 7 . . { Roland Albert.
- 78 (Gracia Irene, c 98 mit M. Ch. Fr. Moreillon, Kreisförster aus Bex).
- 82 (Alice Elisabeth Helene, c 02 m. Hermann Samuel de Pury, Chemiker, a. Neuenburg und St-Blaise).
- 8 42 { Karl Ludwig, Ingenieur.
- 9 55 { Blanche Eleonore, Schw. v. Gingins 1, MSchw v. 5, c 73, gesch. 97.
- 10-11 76 (Helene Elisabeth Gentiane, c 05 mit Antonio Beniamino Gutierrez, Journalist a. Sassari, Italien). — 77 Bernhard Perceval (ist verheiratet). — 80 Wilhelm Ludwig. — 82 (Beatrice Emma Sophie Elisabeth, c 03 mit Albert Aug. Forget, Ingr. a. Genf).
- 45 (Julie Magdalena, Fr. v. Mandach 1).
- 12 50 { Joh. Wilh., Gutsbesitzer i. d. Elfenau, Oberst.
- 13 58 { Emilie Sophie Elisabeth, Schw. v. Wattenwyl b 82, c 76.
- 77 (Mathilde Sophie Elisabeth, Fr. v. Bonstetten 8).

Nr.	Geb.
14	880) Bernhard Friedr. Alfred, Ingenieur.
15	83) Agn. Estelle Ansley a. Toronto, Kanada, c 06
16-18	07 Jean Alfred. — 10 Jean Bernhard. — 12 Mary Elisabeth. 89 (Alix, Fr. v. Wattenwyl <i>b</i> 21). 52 (Sophie Elisabeth, Fr. v. Tschärner 21).
19	55) Reinhard Hieronymus, Dr. jur., Gutsbesitzer.
20	65) Luise Olga, T. v. Stürler <i>a</i> 1, c 86, gesch. 01.
22	87 Bernhard Rudolf Reinhard.
23	89) Erich, Fürsprecher.
24	91) Yvonne Renée Léonie, T. v. Freudenreich 16, c 13.
25	93 Sophie Edmée.

b. Pfistern.

1	46 Johann Edmund, Offizier, in Italien, S. v. Konrad Ludwig Ferdinand, genannt Friedrich, Major in neapol. Diensten († 87), und der Elise Sara O'Connor aus Cork († 99).
2	38 Albertine Elisabeth Stettler, W. von Bernhard Rudolf, Offizier in österr. Diensten († 81), S. v. Salomon Rud., gew. Gerichtsstatthalter in Oberhofen († 66) u. d. Sus. Stähli a. Oberhofen († 60).
3-4	66 Karl Rudolf, Maler. — 70 Therese Eugenie.
5	44 Friederike Luise Binet aus Genf, in Paris, W. v. Alfred († 76), S. v. Rudolf Karl Ludwig († 51) u. der Emma Delessert a. Bursinel († 90); B. v. 7; SchwS. von W. v. Muralt 1; VBS. v. 19, 25.
6	70 Karl Friedrich.
7	46) Armand, Arzt in Rolle, B. v. 5.
8	50) Cécile Sophie Géraldine de Laharpe aus Genf, Rolle und Bordeaux, c 72.
9-10	75 Hermann Gaston, Offizier in engl. Diensten. — 81 Kunegold.
11	74 Antoinette Katherine Delacour aus Marseille, gesch. 06 v. Raymond († 12), in Paris, S. v. Alb., Landjägerkommandant († 72), aus dessen I. Ehe mit Berta Gabriele Maria Joh. v. Mülinen († 63); HB. v. 12; BS. v. 19 etc.

Nr. Geb.

- 12 865 Fernand, Handelsmann, S. v. Alb. (s. 11) aus dessen II. Ehe mit Marie Emilie Guibert a. Genf, jetzt Fr. v. Ernst 2; B. v. 13; HB. v. 11; MB. v. Erlach a 14.
- 13 70) Franz Oskar, Bankier, B. v. 12 etc.
- 14 74) Rachel Perrot aus Neuenburg, c 95.
- 15-18 96 Claire Jeanne. — 97 Robert Max. — 03 André Fernand. — 08 Andrée.
- 19 50 Justine Marie Wilhelm., Schw. v. Linden 1, W. von Hans Niklaus († 82), Oberstlieutenant im eidg. Stabe, S. von Gottlieb Georg Eugen, Notar († 68), aus dessen I. Ehe mit Rosa Soph. Emilie Ulrich († 54), B. v. Fr. Brunner A a 24; MB. v. Werdt 21; VB. v. 11 etc., VBS. v. 5, 25 etc.
- 71 (Marg. Soph. Helene, c 94 mit H. C. Aug. de Loës, aus Aigle, Villeneuve und Vevey).
- 20 73) Hans Albert, Ingr., Betriebsinsp. b. d. S. B. B.
- 21 89) Alix, T. v. Wattenwyl a 12, c 10.
- 22-23 11 Niklaus Philipp Hans. — 13 Gabriel Arthur.
- 24 75 Rosa Mathilde Blanche. — 79 (Marie Meta Justine, c 04 mit Maurice Albert Turrettini, Architekt aus Genf).
- 25 41 Anna, T. v. Karl Ludwig Gottlieb, Pfarrer in Reichenbach († 66), u. d. Anna Mar. O'Gorman-Munkhouse a. England († 03); Schw. v. 26, 27, VBT. v. 5 etc., in Gurzelen.
- 26 43 Eugen, Buchhändler in Basel, B. v. 25.
- 27 45) Rud., Gutsbesitzer in Dießbach b. Thun, B. v. 25.
- 28 57) Paul. Constanze, Schw. v. Wattenwyl a 1, c 79.
- 29-32 80 (Maria, c 08 mit Rud. Arnold Altwegg, Ing. a. Hessenreute, Thurgau). — 81 Therese. — 82 Cäcilia. — 84 (Elisabeth Constanze, Fr. Schüpbach B 9). — 86 (Margareta, Fr. v. Fellenberg 13). — 88 Anna Christine. — 90 (Sophie, c 10 mit Adolf Frey, Pfarrer a. Brugg). — 91 Eduard Rudolf. — 92 Amédée Friedrich Rudolf.

Nr. Geb.

- 33 831 { Fried. Rud. Albrecht, gew. Reg.-Rat, S. v. Ludw.
Emanuel, Gutsbesitzer in der Schoßhalde († 74),
u. d. Eleon. Ros. Charl. v. Ougspurger († 77); MB.
v. 69, Fr. v. Tavel 1 etc.
- 34 40 Klara, Schw. v. 77 etc., c 61.
- 35 63 { Jakob Emanuel, Generalbevollmächtigter der
London-Union.
- 36 67 { Sophie Beatrix v. Wattenwyl, Schw. v. Fr.
v. Tscharner 6, c 99.
- 65 (Hilda, Fr. Wyß A a 2).
- 37 70 { Ludwig Gerhard Wilhelm.
- 38 78 { Marg. Rosalie Math., T. v. Wattenwyl b 81, c 98.
- 39-41 99 Yvonne Claire Carola. — 02 Gérard Eman.
Frédéric Albert. — 09 Sigismund David
Emanuel.
- 42 34 Henriette Isab. Sophie v. Reynier a. Neuenburg,
W. II. Ehe von Ludwig Heinrich, Gutsbesitzer
in Beitiwil, S. von K. Ludwig, General in engl.
Diensten († 36), u. d. A. Marg. Sophie v. Tavel;
B. v. 74; VB. v. 54, 69 etc.
- Aus I. Ehe mit Justine Charlotte Cäcilia Lüthard
(† 55):
- 43 51 Friedrich Eugen Alphons, Oberstlieutenant,
W. v. Julie Rosalie Marie, Schw. v. Tavel 1,
W. Thormann 1 († 09).
- 55 (Johanna Math. Cäcilie, W. v. Graffenried 1).
- 44 71 { Friedrich Albert, Fürsprecher, S. v. Ludw. Rudolf
Albrecht, Pfarrer in Stettlen († 97), u. der Klara,
Schw. v. Diesbach 2 († 03); B. v. 48, 53; BS. v.
54 etc.
- 45 71 { El. Wilhelm. Walterspiel a. Freiburg i. B., c 98.
- 46-47 99 Heribert Kurt. — 02 Irene Erna.
- 48 73 { Eduard Hugo, Sachwalter, B. v. 44 etc.
- 49 74 { Elvira Moser aus Herzogenbuchsee, c 98.
- 50-52 99 René Alfred. — 900 Manfred Emanuel. —
04 Vera.
- 53 75 Emma Hilda, Schw. v. 44 etc.

Nr. Geb.

- 54 848 { Johann Ludwig Eduard, gew. Marineoffizier in
 engl. Diensten, S. von Eduard Albert Rudolf
 († 90), und der Karoline Emilie Sophie Wild
 († 80); B. v. 57, 60, 63, 67, 68; VB. v. 44 etc.
- 55 63 { Anna Emilie, T. v. Pourtales 20, c 83, gesch. 93.
- 56 84 Eugen Eduard Karl. — 86 (Elisab. Cécile
 Lilian, c 10 mit Dr. jur. Karl Rudolf Para-
 vicini, schweiz. Legationssekretär a. Basel).
- 57 54 Virginie Marg. Meyrueis aus Paris, W. v. Rudolf
 Mor. Arnold, Bankier in Paris († 04), B. v. 54 etc.
- 58-59 78 Germaine Blanche. — 82 Gerh. Joh. Eduard.
- 60 54 { Albert Moritz Wilhelm, Arzt in New-York, B. v.
 54 etc.
- 61 70 { Auguste S. Braun, c 02.
- 62 04 Edmée Elizabeth.
- 63 59 { Friedrich Rud. Walter, Arzt in Schottland, B. v.
 54 etc.
- 64 . . { Marie Flora Mackenzie, c 89.
- 65-66 92 Johann Eduard. — 94 Isabelle Frances Dora.
- 67-68 61 Anna Wilhelm. Constantia, Schw. v. 54 etc. —
 64 Albert Rudolf, Angestellter in New-York, B.
 von 54 etc.
- 69 56 Susanna Urfer aus Thierachern, W. II. Ehe v.
 Eduard Friedrich Ludwig († 95), Gutsbesitzer
 in Rychigen, Handelsmann, S. v. Rud. Emanuel
 Ludwig, Gutsbesitzer in Rubigen († 80), u. der
 Kathar. Julie Johanna, Schw. v. 34 etc. († 02);
 B. v. Fr. v. Graffenried 27, Fr. v. Steiger A 11.
 Aus I. Ehe mit Anna Maria, VBT. von May 10
 etc. († 87):
- 70 77 { Franz, Handelsmann in Langenthal, B. von
 Fr. Beck A 2.
- 71 78 { Lucie Rüegg aus Fehraltorf, Zürich, c 99.
- 72-73 900 Esther Lucie. — 04 Elisabeth.
- 74 35 Maria Anastasia Fecondo von Fruchenthal aus
 Triest, W. v. Emanuel Albert, gew. Rittmeister
 in österr. Diensten, B. v. 42 etc. († 97).

- Nr. Geb.
- 875 (Maximiliana Anna Rosalie v. Szvetenay de Nagy-Ohay a. Kitzing, Niederösterreich, W. v. Alb. Januarius, k. k. Kämmerer u. Rittmeister in Wien († 99), wieder e 06 mit Nikolaus Justh, k. k. Kämmerer a. Nepal, Ungarn).
- 75 95 Jeanette Pauline Marie Valerie.
- 76 61 Leopold August, Gutsbesitzer in Ungarn (hat Familie, s. Anhang).
- 77 61 Gabriele Laure Morin-Pons a. Lyon, W. v. Gerhard, Bankier in Lyon († 94), S. v. Sal. Ludwig Jak., Gutsbesitzer zu Habstetten († 70), a. II. Ehe mit Anna Luise Henr. de Palézieux-Falconnet († 79); B. v. 34; HB. v. Fr. v. Fischer A 22; MSchwS. v. Freudenreich 19–21.
- 78–80 81 Salomon Ludwig Jakob. — 84 (Anna Maria Laura, Fr. von Mandach 3). — 85 Johanna Henr. Olympia. — 87 August Edmond Henry Maschinen-Ingenieur.
- 81 57 Karola Josepha Arthurine Augusta Therese v. Stentzsch a. Bochnia, Galizien, W. v. Ludw. Aug. Friedr., Regierungsrat († 12), S. v. Ludw. Friedr., Offizier in österr. Diensten, Gutsbes. im Jolimont († 90), u. d. Karol. Math., VSchw. v. Pourtales 1 († 11); B. v. 82, Fr. v. Wattenwyl a 13.
78 (Marg. Ros. Math., Fr. v. Wattenwyl b 38).
- 82 53 Karl Ludwig Alfred, Bankier in Paris, W. v. Klara Mar. Frieder. Mannberger a. Paris († 88), B. v. 81.
- 83 81 Friedrich Ludwig Robert, Rentier in Paris.
- 84 87 Diane Elisabeth Edmée Gabrielle de Berkheim aus Fontainebleau, e 07.
- 85 08 Jean Christian Frédéric.
- 86 67 Friedrich Moritz, Dr. jur., Oberst, Sektionschef i. Generalstab, S. v. Emanuel Moritz, gew. Offizier in neapol. Diensten († 05) u. d. Gisela v. Medvezky de Medvezke aus Ofen, Ungarn († 91), B. v. 92, VBS. v. 81.
- 87 79 Alice Madeleine Luise, Schw. v. Bürki A 1, e 99.
- 88–91 900 Charles Frédéric Maurice. — 03 Jean Robert. — 07 Pierre Hubert. — 12 Rose Alice Antoinette.

Nr. Geb.

- 92 885 Moritz Maximilian, B. v. 86.
 93 45 Elisabeth Kath. Wigandine de Pestere a. Utrecht,
 W. v. Wilh. Heinr., gew. Stadtschreiber in Utrecht
 († 06), S. v. Franz Viktor, Oberstl. in niederl.
 Diensten († 72), u. der Joseph. Adelaide Antonie
 van Thye-Hannes aus Herzogenbusch († 67);
 VBS. v. Fr. Brunner A a 1.

772. **Weber A** aus Veltheim, Aargau. 1849.

Kaufleuten.

- 1 46 Magdal. Bütigkofer aus Kernenried, Umbieterin,
 W. v. Daniel Joh. Eduard, Handelsmann († 83),
 S. v. Rudolf Bernhard, Rechtsagent († 48), u. d.
 A. Barbara Elisabeth Schweizer aus Titterten,
 Baselland († 62).
 2-3 72 Minna Kath. — 79 Eduard Ernst, Schlosser.

773. **Weber B** aus Solothurn. 1889.

- 1 41 Joseph Leo, Dr. jur., gew. Bundesrichter.
 2 42 Anna Ludovica Antonia Perty a. München, c 70.
 3 66 Elisabeth Henriette Panchaud aus Grand-
 Saconnex, W. v. Max Leo Norvin, Dr. phil.
 († 03).

774. **Weber C** aus Höngg. 1891 durch Schenkung.
Schmieden.

- 1 42 Elisabeth Kölliker geb. Keller, aus Zürich, W. v.
 Heinrich, Dr. theol., Pfarrer in Höngg († 900).

775. **Weber D** a. Treiten. 1897. Zimmerleuten.

- 1 59 Elisabeth Loosli aus Eriswil, W. von Gottfried
 Jakob, Eishändler († 900).

776. **Weber E** aus Netstal. 1903.

- 1 71 Johannes Omar, Dr. phil., Gymnasiallehrer.
 2 82 Rosa Gertrud, T. v. Häberli 1, c 03.
 3-6 03 Erika Pauline. — 05 Elisabeth Gertrud. —
 08 Omar Robert. — 10 Kurt Theodor.

777. **Wehrli** aus Küttigen. 1896.

Nr. Geb.

- 1 36) Samuel.
 2 45) Adele Luise Christine Willeck aus Bern.

778. **Weibel** a. Seewil, b. Rapperswil. 1865. Pfistern.

- 1 55) Emil, Dr. med., Arzt in Worb, S. v. Johann, gew.
 Wirt z. eidg. Kreuz, und der Mar. Elis. Obrist
 aus Aarwangen.
 2 52) Elise Allemann aus Lenk, c 81.
 3 83) Rudolf Emil, Kaufmann in Münsingen.
 4 82) Elise Stettler aus Bolligen, c 07.
 5 08 Elise.

779. **von Weiß** aus Wallis. 1589. Pfistern.

- 1 71) Gabriel Beat Emil Karl, Dr. jur., Advokat in
 Lausanne, S. v. Rudolf Emil Julius, Dr. jur., gew.
 Bundesgerichtsschreiber († 12) und der Gertrud
 Berta Wilhelmine Werlitz († 93); B. v. 5, 7 u. 10.
 2 81) Florence Mathilde Grenier aus Vivis und Lau-
 sanne, c 01.
 3-4 04 Esther Beatrice. — 08 Aloyse Gabrielle.
 5 75) Heinrich Samuel Karl, im Dienst der französ.
 Handelsmarine auf Tahiti, B. v. 1 etc.
 6 . . Heloise Lucie Martin aus Papeiti, Tahiti, c 01.
 7 77) Albert Sigmund, Pfarrer in Montpreveyres, B.
 v. 1 etc.
 8 87) Jeanne Germaine Maillard, geb. in Paris, c 12.
 9 13 Maria Martha.
 10-11 80 Roger Etienne, B. v. 1 etc. — 85 Franz Rudolf,
 B. v. 1 etc.

780. **Weiß** aus Iseltwald. 1895. Mohren. 1897.

- 1 64) Emanuel Rudolf, Spenglermeister.
 2 71) Martha Magdal. Hari a. Adelboden, c 98 (II. Ehe).
 Aus I. Ehe mit Anna Berta Luder aus Büren
 z. Hof († 95):
 3-4 89 Rudolf, cand. med. — 94 Hans.
 5-8 Aus II. Ehe: 99 Martha. — 01 Ernst. — 04
 Margarita. — 07 Gertrud.

781. **Wenger** A a. d. Buchholterberg. 1839. Metzgern.
Nr. Geb.

- 1 833 Marg. Amalie Sophie, Schw. v. Furer 1, W. v. Rudolf, V. D. M., Anstaltsvorsteher in Heinrichsbad († 99) in Thun, S. v. Gottlieb, Privatlehrer († 57), u. der Sophie Maria, VSchw. v. Küpfer A c 58 etc. († 88); B. v. 15; VB. v. 17.
- 2-3 61 Elisabeth. — 62 Sophie.
- 4 63 (Gottlieb, Photograph.
- 5 60 (Maria Lucia Deck a. Biel-Benken, Basell., c 86.
- 6-9 87 Rudolf. — 91 Gottlieb. — 92 (Marie, c 09 mit Ernst Wilhelm Eichenberger, Primarlehrer aus Landiswil). — 93 Theodora. — 900 Johannes.
- 10 65 Hanna Maria, Lehrerin.
- 11 68 (Theodor, Kaufmann in Delsberg.
- 12 58 (Elise Ottilie Klara Ruutz a. Basel, c 90.
- 13 90 (Eva, c 12 mit Erich Friedr. Ludw. Alph. Oppenheim, Dr. med. a. Lychen, Preußen). — 97 Ruth.
- 14 70 Martha. — 72 Rudolf.
- 15 39 Cölestine Berta, Schw. v. Hugendubel 1, W. v. Gottlieb, Lehrer († 88), B. v. 1 etc.
- 16 61 (Berta Maria, Fr. Gruber b 10). — 64 (Emma, Fr. Gränicher 8). — 69 Maria. — 73 (Anna, c 06 mit Joh. Fischer, Missionar a. Grumbach, Württemberg). — 79 (Rahel, Fr. Fischer B 6).
- 17 65 (Albert, Pfarrer an der Johanniskirche, S. v. Albert, Hausvater im Missionshaus in Basel († 08) aus I. Ehe mit Verena Heiniger aus Wyßachengraben († 71); BS. v. 1 etc.
- 18 65 (Hanna, T. v. Kutter, c 90.
- 19-21 92 Albert Wilhelm Eberhard. — 96 Friedrich Martin. — 01 Hermann Walter.

782. **Wenger** B aus Blumenstein. 1855. Kaufleuten.

- 1 38 Ros. Elisabeth, Schw. v. Stauffer A a 1, Zuckerbäckerin, Abgesch. 71 in I. Ehe v. Christ. Jak. Friedrich, Postbeamter († 94), S. von Christian († 41) u. d. Magdal. Pfister († 81).

Nr. Geb.

- 2 853 Emma Nauer aus Hagglingen, G.-H. Baden, des-
selben W. II. Ehe (s. 1).
64 Aus I. Ehe: (Mar. Magd. Ros. Johanna, W.
Lauterburg a 1). — 65 (Anna Elis. Rosalie,
W. Blom 7). — 66 (Henriette Marie Luise,
Fr. Leuzinger B 2).
- 3 67 Friedrich Emil, Confiseur.
- 4 75 Maria Johanna Seiler a. Fischbach, Aarg., c 09.
- 5 69 Paul Emanuel Bernh., Teigwaren-Fabrikant.
- 6 70 Sophie Emma Luise Spittler a. Twann, c 04.
- 7 05 Max Paul.
Aus II. Ehe:
- 8 77 (Emma Helene, c 04 mit dänischem Staats-
angehörigen). — 80 Friedrich Karl, Dr. phil.,
Professor an der Handelsakademie in Graz.
783. **Werder** a. Hombrechtikon. 1890. Ober-Gerwern.
- 1 47 Alfred, Direktor der Spinnerei Felsenau.
- 2 56 Josephine Franziska Isler a. Wohlen, Aarg., c 75.
- 3 76 Hans, Kaufmann.
- 4 75 Amy Gysi aus Aarau, c 06.
- 5-6 07 Carina Isabelle. — 11 Marion.
- 7 80 Alfred Leo, Landwirt.
- 8 87 Klara Aug. Lamme a. Grossbeck, Niederl., c 08.
- 9-10 09 Klara. — 11 Egon.
- 11-12 84 Leo Egmont. — 87 Karl Guido.
784. **von Werdt**, von den Werdthöfen bei Kappelen.
1405—1541. Ober-Gerwern.
- 1 33 Sophie v. Wulf aus Lievland, W. v. Friedr. Karl
Georg, Gutsbesitzer in Toffen († 93), S. v. Karl
Rudolf Friedrich († 61) aus I. Ehe mit Justina,
Schw. v. Tscharner 25 etc. († 42); B. v. 4; HB.
v. 11, 15-17; VB. v. 7, VHB. v. 10, MB. v. May
29-30, v. Lerber 1 etc.
- 2-3 68 (Elisabeth Nadejda Olga, Fr. Stooß 11). —
70 Franziska Agnes Margareta. — 71 Alwine
Elisabeth Lucia. — (74 Sophie Anna Helene,
Fr. v. May 2).

Nr. Geb.

- 4 840 Mar. Marg. Charl. Dorothea von Bruiningk aus Dorpat, in Basel, W. v. Alexander Emil Ludwig, Beamter des eidg. Kriegskommissariats († 85), B. v. 1 etc.
- 5-6 63 Alex. Friedr. Walter, Pfarrer. — 66 (Mar. Anna August., Fr. v. Werdt 22). — 72 Sophie Lucia.
- 7 65 Blanche Marie Jeanne Labelle a. Pont Audemer, Frankreich, W. von Friedrich Heinrich Albert, Apothekergehülfe in Havre († 05), S. von Karl Albert, Handelsmann in Bahia († 66), u. d. Jul. Amal. Mar. Faston a. Havre († 85); BS. v. 1. etc.
- 8-9 97 Maurice Albert Leon. — 99 Cecile Blanche Jeanne.
- 10 76 Marie Josephine, T. v. Georg Severin Friedrich, gew. Kanzlist der eidgen. Kriegsmaterialverwaltung († 89), u. d. Mar. Alex. Giovanna Maffeis a. Bergamo († 82), BT. v. 11, 15-17; HBT. v. 1, 4.
- 11 47 { Karl Rudolf, gew. Offizier und Ingenieur, in Innsbruck, Tirol, S. v. Karl Rud. Friedrich (s. 1) aus dessen II. Ehe mit Franz. Kath. Jos. Salesia v. Merhardt († 60); B. v. 16-19; HB. v. 1, 4; VB. v. 10 etc.; GVHB. v. 8, 9.
- 12 54 { Christiane Franz. v. Gatterburg a. Innsbruck, c 77.
- 13-14 78 Maria Mathilde Franziska. — 80 Felix Franz Karl Maria, Arzt.
- 15-16 48 Sophie Elisabetha Karoline Henriette, Schw. v. 11 etc. — 52 Sophie Lina Franz. Friederike. — 53 Rudolf Franz Johann Eduard, Dr. med., Arzt.
- 17 55 Ludwig Xaver Ernst, Architekt in Memphis, Staat Tennessee, U. S. A., W. v. Mamie Watkins († 99).
- 18-20 92 Elsa. — 94 Sophie. — 97 Louis.
- 21 65 { Hans Friedrich Ernst Armand, Ingenieur, S. v. Thomas Franz Armand, Regierungsstatthalter († 91), und der Albertine Emilie, Schw. von Wattenwyl b 19 etc. († 94); B. v. 29, Fr. v. Steiger A 96, BS. v. W. v. Pourtales 20.
- 22 66 { Marie Anna Augustina, T. v. Werdt 4, c 93.
- 23-28 94 Armand Walter Alexander. — 95 Vita. — 96 Elisabeth Lucie. — 98 Walter. — 900 Irma Lucie Anna. — 03 Elisabeth Maria Alice.

Nr. Geb.

- 29 877 Philomena Bilgeri aus Hard, Österreich, W. v. Ernst Friedrich Roger, Kaufmann († 09); B. v. 21 etc.

785. **Werner** zugeteilt 1861. Mohren.

- 1 37 Rosa Susanna Karoline, T. v. Samuel Daniel Ludwig, Spezierer († 61) und der Maria Karoline Fischer († 93).

786. **Wettach** zugeteilt 1861. Mittellöwen.

- 1 45 Anna Maria, T. v. Rud. Sam., Schuster († 91), aus I. Ehe mit Elisabeth Berchtold.
2 63 Elisa Maria Rosalie, Lehrerin, T. v. Rud. Sam. (s. 1) aus II. Ehe mit Maria Möscherberger aus Lützelfüh († 83).

787. **Wettstein A** zugeteilt 1861. Zimmerleuten.

- 1 38 Josephine Corajoud aus Reignier, Savoyen, W. II. Ehe von Jakob Friedrich, Handelsmann in Genf († 93).

788. **Wettstein B** aus Seebach. 1912. Pfistern 1913.

- 1 76|Jakob Otto, Dr. jur., Fürspr., SchwS. v. Graf C 1.
2 77|Clara Emma Eberhard aus Urtenen, c 03.
3-4 04 Adelheid Alma Luise. — 05 Siegfried Otto Richard.

789. **Weyermann**. 1474—1587. Schmieden.

- 1 46 Eva, Lehrerin in Burgdorf, T. v. Albrecht, Pfarrer zu Utzenstorf († 85), und der Julie Widmayer aus Rolle († 62); Schw. v. 9-12; VSchw. v. 3-8.
2 55 Maria Jaumann aus Tübach, St. Gallen, Schw. v. W. Hasler 1, W. v. Karl Rud., Obermaschineningenieur der S. B. B. († 05), B. v. 1 etc.

- Nr. Geb.
- 3-8 875 Helene. — 76 Rudolf, Stellvertreter des Werkstättenvorstandes der S. B. B. in Yverdon. — 77 Elly. — 79 (Maria, c 05 mit J. Max Weiß, Stellvertreter des Obermaschineningenieurs der S. B. B., a. Zürich). — 80 Martha. — 81 Albert, Elektrotechniker. — 86 Margareta.
- 9-11 55 Martha, Pensionshalterin in Davos, Schw. v. 1 etc. — 56 Anna, Pensionshalterin in Davos. — 60 Bernhard, Apotheker in St. Gallen.
- 12 62 { Robert, Notar, Hauptagent d. schweiz. Mobiliarversicherung, Burgerrat, B. v. 1 etc.
- 13 68 { Emma Marie Teuscher aus Thun, c 94.
- 14-17 95 Hans. — 96 Gertrud. — 03 Walter. — 05 Elsbeth Julie.

790. **Weyrauch** zugeteilt 1861. Obergerwern.

- 1 45 Martha Emilie, T. v. Karl, Krämer († 91), aus dessen I. Ehe mit A. Ursula Rutishauser († . .).

791. **Widmer** aus Gränichen (Aargau). 1890.
Schmieden.

- 1 56 Maria Anna Kohler aus Wynau, W. II. Ehe v. Gottfried, Weinhändler († 04).
Aus I. Ehe mit Mar. Christ. Krieg aus Bolligen († 88):
- 2 71 { Friedrich Emanuel, Weinhändler.
- 3 73 { Anna Berta Bill a. Münchenbuchsee, c 99.
- 4-8 99 Friedrich. — 01 Otto Hermann. — 05 Hedwig Anna. — 09 Alice Marguerite. — 11 Erna Gertrud.
- 81 (Johanna, c 07 mit Oskar Frey, Kaufmann aus Wohlen).
Aus II. Ehe:
- 9 90 Gottfried, cand. theol.

792. **Wiedmer** aus Hottingen. 1889. Obergerwern.
Nr. Geb.

- 1 856 Ida Appenzeller a. Rüschnikon, Zürich, W. II. Ehe
v. Johann Jakob, Goldschmied († 06).
Aus I. Ehe mit Julia Maria Dürig aus Jegenstorf
(† 75):
- 2 72 Hans Emil Fritz, Maler in Brienzwyler.
- 3 70 Marie Mönch aus Genf, c 02.
- 4-6 03 Helene Luise Verena. — 05 Arnold Ernst
und Albert Philipp, Zwillinge.
Aus II. Ehe:
78 (Ida Luise, c 03 mit Dr. phil. Max Gamper,
Apotheker aus Winterthur). — 79 (Gretchen,
c 04 mit Max Hofmann, Archit. a. Winterthur).

793. **Wiegsm** aus Murten. E. E. 1600. B. 1704.
Schmieden.

- 1 45 Maria Berta, T. v. Karl Niklaus Ulrich, Quartier-
aufseher († 84), und der Sophia Maria, VSchw.
v. Tschabold a 1 etc. († 74).

794. **von Wild** aus Wynigen. 1630. Schmieden.

- 1-3 54 Alice Mary Anna, T. v. Karl Aeneas Ludwig,
Gutsbesitzer in Diemerswil († 06), u. der Elisa-
betha Emma Laura Leutwein aus Bern († 08);
Schw. v. 2-4, 6; BT. v. 7; VBT. v. 9, 10 etc. —
56 Laura Emma Gertrude. — 58 Theodora Alice
Helene.
- 4 62 Karl Ludwig Heinrich, Gutsbesitzer in Ungarn,
B. v. 1 etc.
- 5 57 Anna Leist, geb. Wallner aus Wien, c 11.
- 6 79 Anna Evangelina Cäcilia, Schw. v. 1 etc.
- 7 26 Eduard Johann, Generalmajor in engl. Diensten in
Ostindien, in Ryde, Insel Wight, W. v. Klara Stubs
a. Australien († 76), VB. v. 9; MB. v. W. Wyß A b 1.
- 8 69 Eduard Karl, in Preston (England.). — 72
(Gwendoline Klara, c 06 mit Edwin Alexander
Merry, brit. Staatsangehörige).

Nr. Geb.

- 9 870 Constanze Julie Emilie, T. v. Rud. Alfred, Gutsbesitzer in Gerzensee, BT. v. 7 († 10) u. d. Elise Aramanda Luise, VSchw. v. Jäggi 23 etc. († 74); Schw. v. 10; VBT. v. 1 etc.
- 10 74 Ad. Rud. Ernst, Ingenieur in Barcelona, B. v. 9 etc.
- 11 89 Helene Cecile Aimée, T. v. Güder B 4, c 10.
- 12 12 Ruth Helene Constanzia.
- 13 38 Anna Marg. Berta, T. v. Karl Abraham, Dr. med. († 77), u. d. Valeria Marg. Julie, Schw. v. Wyttenbach B b 1 († 91); MSchw. v. Cherbuliez 3.
- 14 53 Adelheid Wilhelmine Therese, in Kassel, T. v. Joh. Rud., Apoth. in Kassel († 67), aus I. Ehe mit Eleonore Henr. Karoline Christiane Ruppersberg a. Kassel († 58); HSchw. v. 15; VBT. v. 18 etc.
- 15 60 Heinrich Adolf, Offizier in preuß. Diensten, S. v. Joh. Rud. (s. 14) aus II. Ehe mit Luise Auguste Wilh. Studte a. Blankenburg († 97), HB. v. 14 etc.
- 16 65 Else Dorothea Marie Kunoth a. Hoboken, N.-A., c 87.
- 17 88 Hans Rud. Georg Christian Ernst Friedrich.
- 18 54 Cäcilia Edenhofer a. Passau, W. v. Rud. Heinr., gew. Kaufm. in Nürnberg († 81), S. v. Th. Ludw., Ökonom i. Rothenburg a. Fulda († 07) u. d. Marie Aug. Georg. Albrecht († 87); B. v. 21; VBS. v. 14 etc.
- 19–20 77 Rudolf Roman Louis. — 81 Ida Emilie Rudolphine Xaveria.
- 21 61 Auguste Alexandra Marie, Schw. v. 18 etc.
- 22 59 Karl Rudolf, Dr. med., Arzt in Kassel, S. von Philipp Ludwig Friedrich, Dr. med., Obermedizinalrat in Kassel († 92), VHB. v. 14, u. d. Lydia Jakob. Emilie Ihlee a. Frankfurt a. M. († 05); B. v. 28.
- 23 63 Julie Henriette Emilie Meyer aus Crefeld, c 89.
- 24–27 90 Marie Luise Margaretha. — 92 Friedrich Theodor Johann Rudolf. — 94 Friedrich Adolf. — 96 Marie Pauline Ida Helene.
- 28 62 Johann Rudolf, Dr. med., Arzt in Frankfurt a. M., B. v. 22.
- 29 70 Margaretha Henriette Ihlee aus Kensington, London, c 97 (II. Ehe).

- Nr. Geb.
- 30 Aus I. Ehe mit Emmy Engel aus Würzburg
(† 94): 94 Hans Rudolf.
Aus II. Ehe:
- 31-34 900 Emmy Viktoria Marie und Ilse Luise Klara,
Zwillinge. — 01 Wolfgang Ferdinand Friedr.
Karl Gerhard. — 03 Ludwig Rudolf Bern-
hard Hellmuth.

795. **Wildbolz** aus Marchdorf am Bodensee. 1613.*a. Schmieden.*

- 1 58 { Karl Ludwig Friedrich Eduard, Oberstdivisionär
u. Waffenchef der Kavallerie, S. v. Karl Rudolf
Alex., Apotheker († 79), u. der Julia Constantia,
Schw. v. Marcuard 7 († 04); B. v. Fr. v. Ernst 27;
VB. v. 10-12.
- 2 72 { Cäcilia Antoinette Margarita, T. von Marcuard
15, c 92.
- 3-8 93 Georg Eduard. — 94 Else. — 96 Karl Ulrich.
— 98 Hélène Marguerite. — 04 Reinhard
Ernst. — 05 Constance Elisabeth.
- 9 64 Ellen Eugenie, Schw. v. Lerber 16, W. v. Alex.
Friedr. Adolf, burgerl. Domänenverwalter († 05).
- 10-12 86 (Ellen Constance Margareta, c 08 mit Robert
Oskar Schmidt, Beamter aus La Croix aux
Mines, Frankreich). — 88 Alexander Max
Adolf. — 90 Hans Walter Werner. — 98 Adolf
Arthur.
- 13 39 { Karl Ed., Uhrmacher, in Portchester, N.-Amerika,
S. v. Ludw. Emanuel, Baumeister († 75), u. der
Alb., Schw. v. Lutz a 1 († 40).
- 14 . . { Anna Martha Weidemann a. Rotterterode, Hessen,
c 74.
- 15-18 75 Anna Selma. — 76 Charlotte Sophie. — 78
Augusta Elisabeth. — 83 Karl Andreas.

b. Webern.

- 1 60 Berta Emilie, T. v. Ludwig Gottlieb, Kanzleirat
der österr. Gesandtschaft († 97), und der Magd.
Katharina Wanner aus Etzelkofen († 83); Schw.
v. 2, Fr. Georges 7; BT. v. 14.

Nr. Geb.

- 2 861) Ludwig Gottlieb, Pfarrer in Signau.
 3 77) Rosa Emma Schütz a. Sumiswald, c 06 (II. Ehe).
 Aus I. Ehe mit Magd. Luise Wüthrich a. Eggwil († 01):
 4-10 88 Hans Ludwig, Landwirt. — 90 Adolf. — 92 Ernst. — 93 Ludwig. — 95 Martha Luise. — 97 Gottlieb. — 01 Berta.
 Aus II. Ehe:
 11-13 08 Robert. — 10 Rudolf. — 13 Emma.
 14 40 Anna Marg. Schürch a. Büren z. H., W. v. Karl Ludwig, Handelsmann, VB. v. 1 etc. († 07).
 15 63) Ludwig Adolf, Kaufmann in Luzern.
 16 67) Emma Grob aus Knonau, c 93.
 17-19 95 Bruno Werner Friedrich. — 96 Margarita. — 98 Helene.
 62 (Mathilde Emmeline, W. v. Jak. Alb. Welti, Maler aus Zürich).
 20 65) Robert, Dr. med., Arzt in Amriswil, Kanton Thurgau.
 21 64) Berta Grob von Knonau, c 91.
 22-25 92 Richard Ludwig. — 95 Alice Margarita. — 98 Hedwig Gertrud. — 02 Paula Emmy.
 26 37 Maria Emma Engel aus und in Twann, W. v. Adolf, Dr. jur. († 78), S. v. Wilh. Gottlieb, Amtsnotar († 78), u. d. Ros. Sophie, Schw. v. Krähenbühl 1 († 69); B. v. 38, 50-51, VB. v. 27, 28, MB. v. Brunner B 1 etc., VBS. v. 52.
 27 68 Ida Mathilde, T. v. August, Kassier des eidg. Alkoholamtes († 99) und der Ida Müller aus Boltigen († 13); BT. v. 26 etc.
 28 74) Wilhelm, Tapezierer, S. v. Wilhelm, Beamter des eidg. Militärdepartements († 05), u. der Sophie, VSchw. v. Müller B 1 etc. († 09); B. v. 32, 36-37; MB. v. Hug 24; BS. v. 26 etc.
 29 72) Anna Emil. Justine Bircher a. Meiringen, c 97.
 30-31 99 Werner Wilhelm. — 900 Erika.
 32 81) Rudolf, Kondukteur der S. B. B.; B. v. 28 etc.
 33 81) Rosa Keller aus Oberthal, Gde. Fahrni, c 06.
 34-35 08 Rudolf. — 09 Elisabeth Bertha.

- Nr. Geb.
- 36-37 884 Adolf, Zollbeamter. — 87 Johann, B. v. 28 etc.
- 38 43 Robert, gew. Seifenfabrikant, B. v. 26 etc.
- 39 44 Sophie Elise Ida Stengel, Schw. v. Fr. K pfer B 1;
MSchw. v. Walthard b 20, c 67.
- 40 68 Rudolf Gottlieb Robert, Handelsmann.
- 41 71 Fanny Luise Berta, VBT. v. Rahm 1, c 93.
- 42-44 94 Albert Robert Rudolf. — 97 Constance
Berta Dora. — 99 Hans Arnold Max.
- 45 73 Karl Rud. Hans, Dr. med., Arzt. u. Privatdoz.
- 46 76 Luise Mathilde Ochsenbein aus Fahrni und
Murten, c 01.
- 47-48 02 Hans Robert Marc. — 05 Paul Egon.
- 49 77 Rud. Paul, Handelsmann.
- 50-51 48 Julia, gew. Lehrerin an der M.-Sekundarschule,
Schw. von 26. — 58 Therese, gew. Angestellte
der S. B. B.
- 52 52 Eduard Heinrich, Coiffeur, S. v. Samuel Albr.,
Barbier († 82), VB. v. 26 etc., u. der Margareta
Siegfried aus H chstetten († 08),
- 53 63 Lina Rosina Leuenberger a. Wynigen, c 82.
- 54 82 Albert Eduard, gew. Coiffeur.
- 55 82 Marie Regina Sch tterle a. Dorf-Kehl, Gro h.
Baden, c 06.
- 56 09 Albert Rudolf.
- 57 84 Hans Ernst, Confiseur.
- 58 87 Johanna Maria, T. v. St ubli 1, c 09.
- 59-60 10 Hanny Berta. — 12 Hans.
- 61 86 Rudolf Emil, Hotelier.
- 62 77 Elisabeth Martha R th a. Wangen a. A., c 13.
- 63 89 Lina Sophie.
- 64 78 Mathilde, T. von Rosa Luise, jetzt Fr. Putzker
in Wien.
796. **Wilhelmi** aus Bacharach in Rheinpreu en. B. 1657.
E. E. 1696. B. 1785. Kaufleuten.
- 1 48 Maria Luise Walti aus D rren sch, B. Kulm,
Aargau, W. v. Arn. Rudolf Viktor, Hausmeister
im B.-Spital († 05), S. von Armand Amadeus
Ludw., Oberf rst. († 59), u. d. A. V. Tassin († 47).

Nr.	Geb.
2	873 { Armand Viktor Paul, Dr. phil., Tierarzt in Muri, Aargau.
3	80 { Frida Manz aus Glattfelden, c 02.
4-6	04 Arthur Emanuel. — 05 Agnes Erika Ruth. — 07 Lilly.
7	83 Hermann Max, Kaufmann.

797. **Will** aus St. Croix. 1911. Schmieden.

1	54 { Eduard, Dir. der bern. Kraftwerke, Nationalrat.
2	56 { Anna Maria Brenzikofer a. Niederhünigen, c 78.
3	81 { Karl Alfred Eduard, Kaufmann in Biel.
4	85 { Anna Elisabeth Mina Möscher aus Brugg und Oeschenbach, c 05.
5-7	06 Hans Eduard. — 07 Klara Anna. — 09 Paul Karl.

798. **Winterfeld** zugeteilt 1861.

a. Schmieden.

1	28 Joseph, Landwirt und Kirchgemeindepräsident in Albligen, VB. v. b 1, W. v. Elisabeth Bucher aus Albligen († 84).
2	52 { Johannes, Landw. in Rechthalten, Freiburg.
3	63 { Maria Anna Gurtner, geb. Haueter, Emil Gottfrieds Witwe von Wahlern, c 97.
4-7	99 Ida. — 01 Ernst. — 04 Emma. — 09 Fritz.
8	57 Friedrich Wilhelm, Landwirt in Albligen.

b. Metzgern.

1	50 { Friedrich Wilh., Hotelier, i. Poligny, Frankr., S. v. Friedrich, Schmied zu Albligen († 05), B. v. a 1, a. I. Ehe mit Anna Hofstettler; B. v. 3, HB. v. 17.
2	60 { Marie Valentine Perrin a. Montrond, Frankr., c 88.
3	89 Friedrich Andreas.
4	54 Elisabeth Bartlome a. Albligen, W. v. Christian, gew. Hufschmied in Albligen († 91), B. v. 1 etc.
5	76 { Christian, Hufschmied in Thörishaus.
6	79 { Rosina Schmid aus Frutigen, c 04.
7-10	05 Anna. — 08 Rosa. — 10 Klara. — 12 Ernst.

- | Nr. | Geb. |
|-------|---|
| 11 | 881 Ida Nydegger aus Wahlern, W. von Paul Friedrich, Sattler und Tapezierer († 05). |
| 12 | 03 Hanna. |
| 13-14 | 80 Rudolf. — 82 (Elisabeth, c 01 mit Charles Gottfr. Müller, Elektrotechn. a. Boltigen). — 86 (Rosa, c 08 mit Friedr. Baumann, Gärtner a. Oberdießbach). — 88 Franz Anton, Postbeamter. |
| 15 | 91 Ernst, Schlosser. |
| 16 | 87 Frieda Ruf aus Murgenthal, c 13. |
| 17 | 13 Ernst Friedrich. |
| 18 | 57 Anton, Handelsm. in Chaux-de-Fonds, S. v. Friedr. (s. 1), aus II. Ehe mit Maria Zaugg a. Trub († 05); HB. v. 1 etc. |
| 19 | 61 Luise Dasen aus Gerlafingen, c 82. |
| 20 | 83 Karl Albert, Handelsangestellter. |
| 21 | 83 Maud Sophia Roberts a. Islington (London), c 09. |
| 22 | 87 Hermann August, Negotiant. |
| 23 | 85 Martha Elisabeth Nußbaum a. Bolligen, c 13. |
| 24 | 01 Paul Arthur. |
| 25 | 06 Charles, S. v. Rosa, jetzt Fr. Baumann. |

c. Affen.

- | | |
|---|---|
| | 73 (Rosa Emma, BT. v. 1, c 13 mit Emil Schädeli, Conditor aus Kirchlindach). |
| 1 | 48 Franz Anton, Notar, Zivilstandsbeamter u. Gemeindeschreiber in Köniz. |
| 2 | 57 Anna Elise Vögeli aus Laupen, c 82 (II. Ehe). Aus I., 81 gesch. Ehe mit Rosina Schneider aus Wahlern († 01): |
| 3 | 69 Johann Friedrich, Beamter der S. B. B. |
| 4 | 70 Mathilde Moser geb. Matter, Adolfs Abgesch. aus Arni-Biglen, c 96. |
| 5 | 97 Fritz. |
| | 77 (Rosalie Mathilde, c 03 mit Jonas Friedrich Stingelin, Lehrer aus Pratteln). |

382 Winterlig — von Wurstemberger.

799. **Winterlig** zugeteilt 1861. Metzgern.

Nr. Geb.

1 882 Rosa Berta, T. von Christina Berta, jetzt Frau Lutstorf a 3.

800. **Wirz** a. Maisprach (Baselland) u. Lützelflüh. 1890.

1 55 Katharina Cäcilia Heuchelin geb. Bödecker aus Eßlingen, Württemberg, Abgeschiedene III. Ehe v. Hans, Privatier in Zürich († 02).

2 73 Marie, gesch. 12 von Gust. Joh. Grunau 1, T. v. Hans (s. 1) aus I. Ehe mit Verena Maria Geißbühler († 73); M. v. Grunau 3-4.

3 54 Fanny Ida Schaffter aus Münster, Abgesch. W. II. Ehe d. Hans (s. 1).

4-6 83 Max, Drogist in Luzern, und Alfred, Buchdruckereiangestellter, Zwillinge, HB. v. 2. — 91 Paul.

801. **von Wurstemberger**. 1410—1567.

a. Pfistern.

- 1 50 { Ludwig Gottfried, gew. Buchhalter der schweiz. Mobiliarassekuranz, S. v. Simon Ludwig Rudolf, gew. Präsident der Oberwaisenkammer, MB. v. May 43 etc., und der Karoline Isabella, VSchw. v. Steiger A 89 etc. († 92); B. v. Fr. Thormann 11, Fr. Marcuard 29; MB. v. v. Morlot 2.
- 2 55 Mathilde Julie Haag aus Biel, c 78.
- 3 79 { Alb. Edm. Rudolf, Dr. es sciences, Chemiker in Genf.
- 4 82 { Pauline Imer a. Genf u. Neuenstadt, c 05.
- 5-10 06 Isabelle Renée. — 07 Charles Louis Guy. — 09 Jacqueline Marie Therese. — 10 Susanne Beatrice und Jean Rudolf (Zwillinge). — 11 Godefroy Walter Marc.
- 11-14 80 (Luise Karoline, Fr. von Müller A a 3). — 82 Magdalena. — 86 Isabelle Maria. — 89 Ludw. Edmund. — 91 Julie Georgine Pauline.

Nr. Geb.

- 15 857 { Rudolf Albert Renatus, Architekt, Burgerrat, S.
v. August Friedrich Rudolf, Gutsbesitzer und
Ingenieur († 87), und der Maria Elisabetha Ida
v. Tavel aus Bern, MSchw. v. Muralt 19 († 09).
- 16 64 { Helene, T. v. Rütte *b* 32, c 88.
- 17-19 89 Raoul René Rud. — 97 Ida Elisabeth Claire.
— 04 Frédéric André.
- 20-22 78 Maria Therese, T. v. Franz Ludw., Angestellter
der Berner Handelsbank († 97) und der Anna
Elisabeth, Schw. v. Krompholz 1 († 900); BT. v.
23 etc. — 80 Franz Ludwig, B. v. 20. — 82 Ma-
thilde Elisa, Schw. v. 20.
- 23- 24 48 Maria, T. v. Franz Ludw., Pfarrer zu Oberwil im
Simmental († 61) u. d. Rosina Julie Cäcilie Stettler
aus Bern († 92); VBT. v. Fr. v. Goumoëns 23,
Fr. v. Schiferli 2. — 52 Sophie Emilie Luise.
- 25 56 Helene Henriette Maria, T. v. Hans Ludw. († 84),
und der Julie Ida von Bach aus Curland († 97);
MBT. v. Sinner *b* 1.

b. Webern.

- 1 55 { Simeon Franz, Weinhändler, Burgerrat u. Gesell-
schaftspräsident, S. von Simeon Karl Ludwig,
Weinhändler († 67), u. d. Henr. Kath. Hermine
Berta, VSchw. v. Steiger A 64 etc. († 93).
- 2 57 { Henr. Karoline Emma, T. v. Tscharner 25, c 78.
- 3 79 Berta Luise Martha Emma.
- 4 81 { Rudolf Simeon Franz, Ingenieur in Zürich.
- 5 83 { Anna, T. v. von Rodt 10, c 08.
- 6-8 09 Anna Gudrun. — 11 Simeon Franz Kun-
rat. — 13 Margaretha Hildegund.
- 9-10 84 Karl Ludw. Werner, Landwirt in Kanada. —
89 Berta Hilda.

802. **Wüthrich** aus Trub. 1906.

- 1 71 { Friedrich, Pfarrer in Kerzers.
- 2 86 { Beatrice, T. v. May 10, c 12 (II. Ehe).
- 3 Aus I. Ehe mit Sophie Elisabeth Müller a. Burg-
dorf († 04): 98 Friedrich Theodor.
- 4 Aus II. Ehe: 13 Magdalena Verena.

803. **Wyß** A. (Mit Kolben im Wappen.) 1398—1572.Nr. Geb. *a.* Pfistern.

- 1 857 { Siegfr. Joh. Ernst, Fürspr., Nationalrat, S. v. Joh.
Ernst, Gemeindeschreiber († 74), und der Fried.
Marie Sophie, Schw. v. Steiger A 128 etc. († 70);
B. v. Fr. von Goumoëns 2, Fr. Brunner A a 28.
2 65 { Hilda, T. v. Wattenwyl b 33, c 85.
3-4 86 Hans Ernst, Ingenieur. — 88 (Milly Esther,
Fr. Marcuard 37). — 91 Ernst.

b. Schmieden.

- 1 74 Katharina Ottilie Sophie Schnyder a. Kriens, W.
v. Julius Johann Rudolf, Ingenieur der S. B. B.,
in Luzern († 03), S. v. Julius Karl, V. D. M. († 61),
u. der Maria Elisa, Schw. v. Wild 7, in Gerzensee
(† 09); B. v. W. Güder B 1, Fr. Güder B 5; BS.
v. 3; MBS. v. Simon A a 1.
2 03 Rudolf Max Ernst.
3 29 Julia Klara, V Schw. v. 1 etc.
4 53 Maria Rosa Frei aus Rietheim, Aargau, W. von
Karl Viktor, Maler u. Gipser († 900), S. v. Walter
Rud., Schreiner († 61), u. d. A. M. Bietenharder
(† 84); VBS. v. 17.
5 82 Wilhelm Karl, Maler.
6 83 Emma Berger a. Lauperswil, c 02; gesch. 13.
7-8 02 Frida Gertrud. — 06 Wilhelm Karl.
9 84 Max Viktor.
10 86 Ernst Albert, Elektriker.
11 87 Maria Witschi a. Bärswil, c 06.
12-13 07 Ernst Albert. — 10 Ida Frida.
14-16 89 Emma Maria. — 90 Paul Alfred. — 96 Martha
Rosa.
17 60 Luise Anna, T. v. Gottl. Samuel Eman., Pörtner
im B.-Spital († 88) und der Maria Margar. Senn
a. Thun († 11); VBT. v. 4.

804. **Wyß** B aus Sulgen. 1516—1566. Schmieden.

(Mit Lilie im Wappen.)

- 1 56 Emma Rosalie, T. v. David Eduard († 74), aus
II. Ehe mit Mar. Ursula Friederike Cäsar a. Sitten
(† 06); VBT. v. 2.

Nr. Geb.

- 2 846 Lina Anna, T. v. Joh. Friedrich, gew. Bürstenfabrikant († 87), u. d. Karol. Wyß († 93); Schw. v. Fr. Meyer K 2, Fr. Gerster A 9; BT. v. 1; MSchwT. v. Lanz A 1 etc.

805. **Wyß C** aus Dulliken, Solothurn. 1866.

Ober-Gerwern.

- 1 53 { Karl Johann Heinrich Gustav, Dr. phil., Buchdrucker, S. v. Kaspar Joseph, Buchdrucker († 93) u. d. Rosina Rohrer a. Hettiswil († 02); B. v. 9, MB. v. Lemp 2-5.
- 2 79 { Magdalena Mühlemann a. Bönigen, c 02 (II. Ehe). Aus I. Ehe mit Anna Klara Haldimann a. Signau († 99):
- 3-5 94 Max Kurt Johann. — 96 Klara Johanna Elisabeth. — 97 Kaspar Joseph Gustav. Aus II. Ehe:
- 6-8 03 Karl Jakob Rudolf. — 04 Christina Julia Magdalena. — 06 Constance Ida Margaretha.
- 9 54 Elis. Ros. Emma, Schw. v. 1.

806. **Wyß D** aus Fülenbach, Solothurn. 1866.

Zimmerleuten.

- 1 50 { Ludwig, Kaufmann, S. v. Ludwig, Handelsmann († 72), u. der Anna Barbara Probst aus Langnau († 88); B. v. 3, 4, 9, 10, 12.
- 2 57 { Karoline Fäß a. Schöffland, Schw. v. W. Anken 1, c 78.
- 3 52 Klara, Lehrerin an der Mädchensekundarschule, Schw. v. 1 etc.
- 4 58 { Hugo Gottlieb, Kaufmann in Como, B. v. 1 etc.
- 5 74 { Julie Jenny Martha Brunner aus Küsnacht, c 94.
- 6-8 96 Helene Jenny. — 01 Rudolf. — 06 Geltrude.
- 9 62 Mina, Lehrerin, Schw. v. 1.
- 10 64 { Oskar Traugott, Pfarrer in Seeberg, B. v. 1 etc.
- 11 67 { Frida Flückiger aus Auswil, c 90.
- 12 66 { August, Chef de cuisine, Cleveland (Ohio).
- 13 67 { Bertha Anna Flückiger aus Auswil, c 90.
- 14 91 Louis Walter.

807. **Wyß E** aus Saanen. 1902.
- Nr. Geb.
 1 866 Anna, in Kirchdorf, T. v. Johann Gottlieb, Fürsprecher († 99), u. d. Marie Sophie Hendrich († 09).
808. **Wyß F** aus Mirchel. 1903.
- 1 64 { Otto Arnold, Notar, Verwalter der Hypothekarkasse.
 2 77 { Elise Sägesser aus Aarwangen, c 03
 3-5 04 Rudolf. — 05 Erika Margareta. — 08 Gertrud Elisabeth.
809. **Wyß G** aus Herzogenbuchsee. 1911.
- 1 69 { Johann Eduard, Pfarrer in Kirchdorf.
 2 77 { Lina Flückiger aus Wynigen, c 02.
 3-7 03 Helene. — 04 Hanna. — 05 Eduard. — 07 Wilhelm. — 11 Martin.
810. **von Wyttenbach A** aus Biel. 1548—1631.
 (Mit einem schrägen Bache im Wappen.)
 Mittellöwen.
- 1 32 { Stephan Rudolf Friedrich, in Cannes, S. von Stephan Friedrich, Pfarrer an der Nydeck († 64), und der Albertine Katharina Schrämlin aus Thun († 67); MB. v. Steiger A 66-67; MSchwS. v. Ischer 5 etc.
 2 42 { Marie Antoinette Ottilie Friederike Cotesworth geb. Framm, Roberts Witwe, a. England, c 96.
 3 Aus I. Ehe mit Marie Emilie Kunz aus Ötwill, Zürich († 92): 73 Niklaus Alfred Friedrich, Dr. phil., Chemiker.
811. **von Wyttenbach B** aus Biel. 1623—1657.
 (Mit einem geraden Bache im Wappen.)
 a. Schmieden.
- 1 39 { Karl Friedr. Eduard, Kaufmann in Genf, S. v. Johann Karl, Sigrist am Münster († 55), und der Julie Albert. Adele von Sinner († 900); B. v. 3; MBS. v. Fischer A 46 etc., VBS. v. 14.
 2 34 { Frances Agnes Bodenham a. England, c 70.

- Nr. Geb.
- 3 854 | Ludwig Christian, Kaufmann in London, B. v. 1.
- 4 70 | Maria Jones Lovett aus London, c 01 (II. Ehe).
Aus I. Ehe mit Marg. Hannah Vivian aus Eng-
land († 98):
- 5 78 | Eduard Arnold Vivian, Handelsangestellter
in England.
- 6 78 | Violet Bowden aus London, c 99.
- 7-12 900 Constance Etty Vivian. — 02 Eileen Ethel. —
04 John Shirley Vivian. — 06 Florence
May Vivian. — 07 Heinrich Wilhelm.
- 13 Aus II. Ehe: 02 Mary Adele.
- 14 50 Karl Emanuel Friedrich, Buchbinder in St. Fran-
cisco, S. v. Karl Emanuel, gew. Amtsnotar († 78),
u. der Anna Ros. Martin aus Württemberg († 71),
VBS. v. 1.
- 15 49 Sophie Julia in Bischofszell, T. v. Hans Rudolf,
gew. Kommissionsschreiber († 64), u. der Marie
Albert. Kathar., VHSchw. v. Thormann 23 († 70);
Schw. v. 16, 18.
- 16 50 | Hans Rudolf, Architekt in Chicago, B. v. 15 etc.
- 17 50 | Aug. Karol. Wilhelm. Unkel aus Wiesbaden, c 75.
76 (Maria Julie, c 01 mit John J. Hixson aus
Chicago).
- 18 56 Pauline Henriette Elise Meyer aus Eisleben,
Preußen, W. v. Ludwig Friedrich, Postbeamter
(† 01), B. v. 15 etc.
- 19-23 78 Rudolf Hans. — 80 (Julia Rosa Margareta,
c 09 mit Jos. Aug. Meyer, Anwaltssekr. aus
Colmar). — 83 Friedrich Rudolf. — 90 Georg
Ludwig Friedrich. — 93 Marie Elisabeth. —
95 Gertrud Helene.
- 24 44 Therese Henriette, Schw. von Fischer A 40 etc.,
W. v. Ferd. Albert, Dr. med., Arzt am Ziegler-
spital († 05), S. v. Sigm. Albrecht, Amtsschreiber
(† 65), und der Sus. Luise, VSchw. v. Gatschet 1
(† 53); B. v. W. v. Tschärner 25.
- 25 29 Luise Coeytaux aus Lausanne, W. von Louis
Constant, gew. Handelsmann in Marseille († 94),
S. von Heinrich Friedrich, gew. Handelsmann
in Lille († 70), und der Constance Domitilde
Josephine Manche aus Lille († 60).

- | Nr. | Geb. | |
|-----|------|---|
| 26 | 860 | Heinrich Friedrich, Küfer in Marseille, W. v. Marie Adele Katherine Esbarrauch († 88); W. II. Ehe v. Marie Blanche Luise Dapréla aus Marseille († 07). |
| 27 | 61 | Karl Ludwig, Maler, W. v. Maria Therese Revagio († 95). |
| 28 | 60 | |
| | | Clémence Mélanie Leonie Michel, verw. Sigaud aus La Roche des Arnaud, Frankreich, c 99 (II. Ehe). |
| 29 | 63 | Emilie Constanze. |
| 30 | 64 | Julien Antoine Fernand, Schreiner. |
| 31 | 74 | |
| | | Maria Mathilde Josephine Gilibert aus Marseille, Scheiderin, c 94. |
| 32 | 80 | Emma Johanna, T. v. Johann Samuel Rudolf, Schriftsetzer († 99), u. d. Anna Elisabeth Kath. gesch. Abt, geb. Einiger, a. Bünzen, Aarg. († 90). |
| 33 | 08 | Eugen Otto, Sohn der Emma Johanna. |
| 34 | 49 | Maria Kath. Barb. Emma, Schneiderin, abwesend, VHSchw. v. 32, T. von Jakob Rudolf, Geschäftsmann († 63), und der A. Mar. von Gunten aus Sigriswil († 63). |

b. Webern.

- | | | |
|------|----|--|
| 1 | 28 | Charl. Elis. Amalia v. Stürler aus Bern, W. v. Karl Johann Albrecht, General in Neapel († 96), S. v. Friedrich Albrecht, Oberst in neapol. Diensten († 55), u. d. Anna Simon († 72); B. v. 14; VB. v. 4, 11, 15; MB. v. Wild 13. |
| 2-3 | 55 | (Alexandr. Elise Karoline. W. v. Peyer 1). — 56 Aug. Friedr. Albrecht, Kaufm. — 66 Moritz Adolf Ernst, Fürsprecher und Sekretär der Direktion des Innern. |
| 4 | 53 | Hans Konrad Albr. Karl Arthur, Ingenieur der S. B. B., S. v. Franz Rud. Adolf, Dr. med. und Arzt († 99), u. der Alexandr. Amalia Christin aus Iferten († 93); B. v. 11, BS. v. 1 etc. |
| 5 | 57 | |
| 6-10 | 88 | Elva Eleonora Yolanta de Vigneulle, Schw. v. Fr. v. Tscharner 10, MBT. v. Bonstetten 1, c 86. Peter Arthur. — 90 Eleonore Elva. — 93 Daniel Richard. — 95 Amélie Antoinette. — 97 Thomas Albrecht. |

Nr. Geb.

- 11 856 { Walter Albr. Julius Edgar, Spitaleinzieher, B. v. 4.
 12 48 { Cécile Adèle Pigott, W. v. Armand Henri Robert,
 { aus Worcester, Engl., VSchw. v. Stürler b 9, c 91.
 13 92 Eduard Arthur.
 14 39 Elisabeth, Schw. von Goumoëns 8, W. v. Karl
 Niklaus Paul Alfred, Bankier († 96), B. v. 1 etc.
 15 61 Emanuel Moritz Alfred, Bankier.
 16 69 Jeanne Sophie Bovet a. Neuenburg, c 90.
 17-18 91 Paul August Guy. — 94 Marie Agnes
 Jeanne Marguerite.

812. **Yersin** aus Rougemont, Waadt. 1876. Kaufleuten.

- 1 79 Lina Mathilde, T. von Rätzer 1, W. von Ernst
 Albert Emil, Direktor der Volksbank in Mont-
 treux († 05), S. v. Albrecht, Generaldirektor der
 schweiz. Volksbank († 02), und der Maria, Schw.
 v. Rätzer 1 († 98), in Amerika.
 2-3 900 Albert Rudolf René. — 05 Albert Edgar.
 72 (Mina Helene Lydia, c 11 mit Emil Ed. Zbinden,
 Instruktionsoffizier aus Rüschegg).

813. **Zaugg** aus Eriswil. 1864. Schmieden.

- 1 32 Anna Elise Affolter aus Koppigen, gesch. W.
 von Joh. Ulrich, gew. Kanzlist des eidg. Finanz-
 departements († 89).

814. **von Zeerleder** aus Erfurt. 1542. Schmieden.

- 1 63 { Theodor Rudolf Friedrich, Fürsprecher, S. von
 { Wilhelm Karl Albert, Dr. jur. u. Professor der
 { Rechte an der Hochschule († 900), u. der Emilie
 { Cäcilie Berta v. Sinner, HSchw. v. Fr. Mayu 2
 { († 07); B. v. 4, W. Simon b 1; BS. v. 10, MSchwS.
 { v. Fr. v. Büren 33.
 2 59 Amélie Revilliod, a. Genf, c 89.
 3 90 Anna Maria Emilie.

Nr. Geb.

- 4 866 (Albrecht, Ingenieur, B. v. 1 etc.
 5 75 (Luise Cäcilia, T. v. 10, c 01.
 6-9 02 Bernhard Albert Theodor. — 06 Ludwig Emanuel. — 09 Blanche Berthe Marguerite. — 11 Charlotte Louise.
 10 48 Maria Berta Blanca, Schw. v. Fischer A 40, W. v. Alfred Eduard Friedrich, gew. Forstmeister, VB. v. 1 († 09).
 75 (Luise Cäcilie, Fr. v. 5)
 11 77 (Alfred Gotthold, Dr. jur., Direktor der Berner Rückversicherungsgesellschaft, Burgerrat.
 12 79 (Isabella Emma Ester, T. v. Morlot 1, c 06.
 13-16 07 Frédéric Gotthold Albert. — 09 Anne Marguerite Isabelle. — 11 Therese Madeleine. — 13 Karl Rudolf.
 17-18 80 Max Friedrich, Architekt. — 90 Viktor Alfred.
 19 37 (Karl Samuel Eugen, Beamter der eidg. Pferde-Regieanstalt in Thun, S. v. Rudolf Ludwig Karl, eidg. Oberst († 69), u. der Marg. Henriette Lehmann († 76).
 20 56 Anna Maria Kaufmann aus Horw, Luzern, c 82.
 21-28 78 Eduard, Bankangestellter in Zürich. — 82 Eugen Edmund. — 83 Margareta Luise. — 87 Karl Alfred. — 90 Martha Adele. — 91 Ernst Erwin. — 95 Ernst. — 98 Dorothea Maria.

815. von Zehender aus Aarau. 1473—1540.

Mittellöwen.

- 1 27 Auguste Simon aus Boston, W. II. Ehe v. John Robert Stuart, in New-Orleans († 79), S. v. Franz Ludwig, gew. Offizier in engl. Diensten († 19), und der Anna Patientia Hewetson.
 2 57 Adele Aline.
 3 19 (Karl Wilhelm, gew. Prof. der Augenheilkunde in Rostock, S. von Ferdinand Rudolf, Legationsrat in Oldenburg († 31), und der Ulrich Friederike Wilhelmine v. Lovzow († 59).
 4 41 (Luise von Kamptz aus Preußen, c 63.

816. **Zeller** zugeteilt 1861. Mohren.

Nr. Geb.

- 1 854 Johann Arnold, Siebmacher, W. d. Magdalena Wenger aus K.-Thurnen († 92), S. v. Niklaus, Siebmacher († 99), u. d. Marg. Mühlemann aus Bönigen († 65); B. v. 2 etc.
83 (Maria, c 06 mit Eugen Huber, Schlosser a. Schlieren).
- 2-3 57 Jak. Niklaus, Weber, B. v. 1. — 60 Anna Elisabeth, in Bowil, Schw. v. 1.

817. **Ziegler** A aus Mülhausen. E. E. 1643. B. 1777.

Mohren.

(Mit einer Ziegelform im Wappen.)

- 1 41 Cäc. Hedw., VSchw. von Schneider C 2 etc., aus Brügg, W. v. Franz Ad., Dr. med., eidg. Oberfeldarzt († 99), S. v. Eman. Friedrich, Bierbrauer († 34), aus II. Ehe mit Marie Sophie Lutz a. Bern († 56); MBS. v. Lutz b 5 etc.
- 2 36 A. Mar. Hofer a. Hasle b. B., Fabrikarbeiterin, W. v. Samuel Ludwig, gew. Drechsler († 70).
- 3 70 Hans Alfred, Handelskommiss in Basel.
- 4 76 Karl, S. v. 2, abwesend.

818. **Ziegler** B aus Lengnau. 1629. Schuhmachern.

(Mit einem Strumpf im Wappen.)

- 1 36 Susanna Margaritha Elisabeth, gew. Lehrerin in Irland, T. v. Samuel, Pfarrer in Oberbipp († 52), und der Susanna Ritschard a. Unterseen († 72); MSchw. v. Langhans 10; VBT. v. 2.
- 2 47 { Wilh. Gottlieb, gew. Bezirkshelfer in Burgdorf. S. v. Jakob, Pfarrer in Messen († 79), VB. v. 1, 24 etc., MB. v. Flügel b 12 etc., Gatschet 1, u. der Adele Risold († 08); B. v. 18, 22, Fr. Stooß 4.
- 3 52 { Maria Dür a. Burgdorf, c 89 (II. Ehe). Aus I. Ehe mit Johanna Dür, Schw. v. 3 († 81):
- 4 75 { Ernst Max, Pfarrer in Dürrenroth.
- 5 78 { Margaretha Bühlmann aus Großhöchstetten, c 900.
- 6-7 01 Johanna Margaretha. — 03 Wilhelm Max.

- | Nr. | Geb. |
|-------|---|
| 8 | 877 (Hans Hermann, Dr. med., städt. Schularzt. |
| 9 | 82 (Johanna, T. v. Anken 1, c 04. |
| 10-11 | 05 Hans Robert. — 13 Annamarie Leny Hanny. |
| 12 | 78 (Ernst Eduard, Architekt in Burgdorf. |
| 13 | 79 (Gertrud Ammann aus Zürich, c 06. |
| 14-17 | 08 Rolf Ernst. — 09 Dora Gertrud. — 11 Karl Eduard. — 13 Hermann Max. |
| | 81 (Johanna Anna, c 01 mit Wilhelm Regez, Arzt aus Erlenbach und Därstetten). |
| 18 | 52 Rosalie Elise, Schw. v. Studer A z 12 etc., W. v. Ernst Albrecht, Dr. med., Geh. Hofrat u. Prof. der pathol. Anatomie in Freiburg i. Br. († 05); B. v. 2 etc. |
| | 75 (Thilla, c 93 mit Dr. Richard Schmidt, Prof. der Rechte in Freiburg i. Br.). |
| 19 | 77 (Kurt Robert Otmar, Dr. med., Professor in Breslau. |
| 20 | 86 (Mina Elsa Paula, Schw. v. 23 etc., c 08. |
| 21 | 12 Dora Rosa. |
| 22 | 69 Lina Ekerlin geb. Huber a. Niederwil, W. II. Ehe v. Paul Eduard, Kreisförster in Langenthal († 10), B. v. 2 etc. |
| | Aus I. Ehe mit Mina, Schw. v. Probst 1 († 02): |
| 23 | 88 Paul Eduard, B. v. 20, Fr. Marti 2. |
| 24 | 52 Rosina, gew. Erzieherin, T. v. Ludwig, Pfarrer in Gsteig bei Interlaken († 70), VB. v. 2 etc., u. der Rosa Henr. Steck aus Bern († 95); Schw. v. 26, W. Howald A 1; V Schw. v. 25. |
| 25 | 93 Hedwig Margaretha, T. v. Sam. Adolf, Vorsteher des Verkehrsbureaus († 97), B. v. 24 etc., u. der Karoline Amalie Rosa, T. v. Wagner A 14 (wieder c 06 mit Ernst Johannes Aßmuth, Buchhändler aus Hamburg). |
| 26 | 63 Emma, Lehrerin, Schw. v. 24. |

819. **Ziegler C** aus Hohengehren (Württemberg). 1893.

- | | |
|---|--|
| 1 | 44 (Friedrich, S. v. Joh. Michael u. Anna Dorothea Schnell, Zuschneider. |
| 2 | 60 (Rosine Beer aus Trub, c 92 (II. Ehe). |

- Nr. Geb.
- 3-4 Aus I. Ehe mit Anna Rieder († 91):
879 Frida. — 86 Friedrich Wilhelm.
- 5-6 Aus II. Ehe:
93 Oskar. — 96 Margareta Rosina.
820. **Zigerli** aus Ligerz. 1903. Webern.
- 1 79 (Karl, Uhrenmacher u. Goldschmied.
2 93 (Marguerite Johanna, T. v. Jäggi 18, c 13.
821. **Zimmermann** A a. Wohlen. 1879. Zimmerleuten.
- 1 42 Elisabeth Hadorn aus Toffen, W. von Bendicht,
Wirt zum goldenen Löwen († 86).
- 2 62 (Alexander, Privatier, gew. Wirt.
3 62 (Maria Lina Schönauer aus Kirchberg, c 87.
4-6 89 Ernst Walter. — 91 (Lina Alice, c 13 mit
Paul Tenger aus Schleitheim, Pfarrer in
Zweisimmen). — 94 Alexander Oskar. —
97 Paul Erwin.
- 7 63 (Friedrich, Privatier, W. v. Elise Schmid aus
Meikirch († 04).
- 8 78 (Rosa Kähr a. Rüderswil, Schw. v. Fr. Bern-
hard 9, Fr. Rüfenacht b 3, c 06.
- 9 66 Ida Elise. — 74 (Maria, Fr. Limacher 2).
822. **Zimmermann** B aus Ebikon. 1904.
- 1 64 Maria Karol. Ida Thoma a. Walhalben, Bayern,
W. II. Ehe v. Johann Kaspar, Oberingenieur der
Bern-Neuenburg-Bahn († 06).
- 2-4 Aus I. Ehe mit Josefa Maria Köther aus Ettis-
wil († 92): 86 Anna Margareta. — 89 Anna
Frida. — 91 Maria.
- 5-6 Aus II. Ehe: 94 Elsa Anna Luise Josefine. —
97 Johann Heinrich Richard.
823. **Zingg** A aus Diesbach bei Büren. 1891 und 1897.
- 1 59 (Friedrich Ernst, Käsehändler, B. v. 7.
2 69 (Hulda Marg. Lüthi a. Lauperswil u. St. Gallen, c 91.
3-6 92 Klara Margarita. — 94 Frida Hulda. — 95
Hilda Martha. — 01 Ernst Rudolf Ulrich.

Nr. Geb.

- 7 865 Hermann Christian, Käsehändler, B. v. 1.
 8 73 Alice Hermine Bürgi a. Lyß, c 96.
 9-10 98 Gertrud Hermine. — 900 Dora Maria.

824. **Zingg** B aus Lauperswil. 1912.

- 1 56 Christian, Weinhändler.
 2 72 Ida Rosa Helene, Schw. v. Lauterburg b 11, c 900.
 3-5 01 Dora Helene Gertrud. — 04 Elsa Hilda
 Emma. — 06 Helene Marguerite.

825. **Zuber** aus Rüegsau. 1907. Mohren.

- 1 65 Albert Adolf, Kaufmann.
 2 69 Anna Rosetta Lehmann aus Oberdießbach, c 93.
 3-6 94 Hans. — 96 Werner. — 98 Mina Margeritha. —
 99 Adolf Kurt.

826. **Zulauf** aus Schinznach. 1904.

- 1 55 Jakob, Notar, W. v. Marta Pauline Ott a. Lang-
 nau († 09).
 2 85 Fritz, Pfarrer in Delsberg.
 3 85 Alice Anna Béguelin a. Tramelan-dessous, c 09.
 4 10 Margrit Frida.
 5 86 Hans, Kaufmann.
 6 86 Anna Margaritha Demisch a. Kerzers, c 12.
 7-10 87 Walter. — 90 Werner. — 92 Marta. — 98 Max.

827. **Zürcher** aus Trub. 1910.

- 1 40 Karl, gew. Fabrikant, W. v. Luise Zürcher aus
 Trub († 05) in Langnau.
 2-3 70 Sophie Helene. — 77 Fanny Mina.

828. **Zwicky** aus Mollis. 1906. Metzgern.

- 1 59 Philipp Heinr. Theodor, Oberst u. Kreisinstr. III.
 2 60 Rosa Simon aus Biel, Schw. v. Fr. Beck B 2, c 85.
 3-7 86 Heinrich Theodor Hans, städt. Polizeihaupt-
 mann. — 88 Elisabeth Rosa Fanny. — 91 Ed-
 mund Heinrich. — 96 Berchtold Arnold Karl.
 — 01 Karl Anton Konrad Peter.

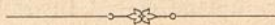

Nachtrag.

Vom 1. Januar bis 31. März 1914 eingetretene oder nachträglich gemeldete Veränderungen.

1. Geburten.

Bäschlin 13, 14: Johann Peter.
Bickel 1, 2: Marguerite Beatrice.
Glauser 15, 16: Helene Alice.
Graf A 29: 1913 Margarete Lilly.
Gruner c 23, 24: 1913 Erika Jeanne.
v. Herrenschwand 14, 15: Anne-Marie Mathilde.
Meyer B 21, 22: Marie Margaretha.
v. Müller 7, 8: Gabrielle Catherine.
Ris b 19, 20: Rose-Marie Martha Elisabeth.
Ris b 43, 44: Hans Alfred.
Schärer A 78, 79: Sophie Mathilde.
Schneider C 7, 8: Rolf Hans Alfred.
Schuhmacher A 6, 7: Eugen Albert.
v. Steiger A 79, 80: Thomas Arnold.
Walthard b 23, 24: 1913 Macedonius Gustav Rud. Herm.
Wilhelmi 2, 3: Kurt.
Winterfeld b 4, 5: Frieda.
Zulauf 5, 6: Hans Erich.

2. Ehen.

Bienz 2 mit Anna Sauser aus Sigriswil, geb. 1892.
Bürgi 13 mit Jeanne Sauterot aus Lyon, geb. 1861.
v. Ernst 18 mit Edmond André Eugène de Palézieux dit
Falconnet aus Vevey, Blonay, Bavois, Rennaz und
Noville.
Gfeller A 15 mit Luise Fischer aus Tennwil, geb. 1886.
v. Graffenried 23, c 13 mit Marie Catherin Philippine
Guillemaud, Witwe von Louis Eug. Jos. Jombart
aus Frankreich, geb. 1857.
Gut A 3 mit Anna Elise Grünig aus Burgistein, geb. 1893.

- Haller A 38 mit Rosa Florence Reiß aus Berlin, geb. 1884.
 Huber C 1 mit Karl Schäfer aus Stuttgart.
 Joho 3 mit Rosa Jost, geb. Mersing a. Wynigen, geb. 1875.
 Lauper A a 1 mit Ida Müller, gesch. Bühler, geb. 1869
 aus Kappel.
 Maron 1 mit Lina Sophie Wildbolz 63.
 Minder b 12 mit Ida Magnin, geb. Wegmüller a. Coffrane
 (Neuenburg), geb. 1878.
 v. Sinner a 18 mit Maud Evelyne Grace Junstall Redmayne
 aus England, geb. 1880.
 v. Sinner a 22 mit Ralph Cecil Trasüre Tunstall Redmayne
 aus Warwick (England).
 Steffen b 8 mit Paul Eduard Brack aus Mönthal (Aarg.).
 v. Steiger A 12 mit Beatrice Gabrielle v. Mülinen 7.
 Thormann 6 mit Joh. Emil Frölicher aus Solothurn.
 v. Wurstemberger b 9 mit Maria Magdalena v. Steiger A 15.
 v. Wattenwyl b 77 mit Ida Podstazky.
 Kinder: 93 Erich Theodor Zdenko Emmo Leopold Maxi-
 milian. — 94 Pauline Gabriele Cardo Zdenka
 Leopoldine Maria. — 96 Albert Anatol Paul
 Anton. — 98 Rudolf Zdenko Gabriel Josef
 Stefan.

3. Todesfälle.

- Blau 48, Verena, geb. 1833.
 Blau 68, Joh. Jakob, Gerbermeister, geb. 1856.
 Buchmüller 1, Gottfr., Seminarlehrer, geb. 1843.
 Egger 9, Gust. Adolf, Bundesbahnbeamter, geb. 1858.
 Flückiger B 2, Helga Charlotte, geb. Walker, geb. 1853.
 Gaßmann b 2, Anna Elisabeth, geb. Munz, geb. 1844.
 Gerster A 9, Luise Bertha Cäcilia, geb. Wyß, geb. 1849.
 Gut B 1, Mathias, Kaminfeger, geb. 1862.
 Haller A 83, Susanne Juliane, geb. Adler, geb. 1842.
 Henzi c 11, Paul, geb. 1901.
 Henzi c 34, Samuel Rudolf, geb. 1909.
 König a 52, Luise Julie, geb. 1836.
 Kuhn 14, Kath. Sophie, geb. Hügli, geb. 1847.
 Küpfer A c 4, Gottlieb Adolf, Mechaniker, geb. 1865.
 Lütsehg 1, Jakob, alt Waisenvater, geb. 1841.
 Maag a 1, Otto Rud., Bankangestellter, geb. 1865.

- Martin A a 11, Paul Aug. Leon, Kellner, geb. 1894.
Meyer D 1, Rosa, geb. Hünervadel, geb. 1835.
Müller H 1, Joh. Friedrich, Notar, geb. 1851.
v. Mutach 8, Karl Friedr. Alfred, geb. 1831.
Ötli 1, Samuel Gabriel, Professor, geb. 1846.
Rahm 1, Karl Alfred, geb. 1865.
Ris b 34, Samuel Emanuel Eduard, Pfarrer, geb. 1835.
Schwarz b 2, Anna Maria Karolina, geb. 1844.
Stämpfli A 28, Marianne, geb. Kislig, geb. 1833.
Thomaß 1, Marie Elisabeth Rosalie, geb. Leuenberger,
geb. 1833.
Trachsel b 4, Emil Robert, geb. 1892.
Wanner A 1, Elisabeth, geb. David, geb. 1846.
v. Wattenwyl a 3, Elisabeth. Madeleine Louise geb. de Portes,
geb. 1812.
v. Wyttenbach B a 16, Hans Rud., geb. 1850, verschollen.
Ziegler A 2, Marie, geb. Hofer, geb. 1836.
Ziegler B 1, Susanna Marg. Elisabeth, geb. 1836.
-

Anhang.

Die hier enthaltenen Angaben gründen sich durchgehends auf den Bestand am 31. Dezember 1913.

I. Fortlaufendes alphabetisches Verzeichnis der gegenwärtigen bürgerlichen Geschlechter.

- | | | |
|---------------------------------|------------------------------|-----------------------------|
| 1. Aberegg. | 33. Bay <i>a, b</i> . | 65. Boll. |
| 2. Adamina. | 34. Beck A. | 66. Bolle. |
| 3. Äschbacher. | 35. Beck B. | 67. Bomonti. |
| 4. Affolter. | 36. Beeh. | 68. v. Bondeli. |
| 5. Ahlvers. | 37. Beer. | 69. v. Bonstetten. |
| 6. Allemann. | 38. Behm. | 70. Born A. |
| 7. Allenspach. | 39. Bein. | 71. Born B. |
| 8. Ambrecht. | 40. v. Benoit. | 72. Böschenstein. |
| 9. Ammann. | 41. Benteli <i>a, b, c</i> . | 73. Boss. |
| 10. Amstein. | 42. Benz. | 74. Bovet. |
| 11. Anken. | 43. Berger. | 75. Bracher. |
| 12. Appenzeller A. | 44. Bernard. | 76. Brand. |
| 13. Appenzeller B <i>a, b</i> . | 45. Berner. | 77. Bratschi A. |
| 14. Armbruster. | 46. Bernhard. | 78. Bratschi B. |
| 15. Arnd. | 47. Berthoud. | 79. Brauchli. |
| 16. Arni. | 48. Beutter. | 80. Brugger. |
| 17. Auer. | 49. Bichsel. | 81. Brügger. |
| 18. Axt. | 50. Bickel. | 82. Brugh. |
| 19. Bachmann. | 51. Biedermann. | 83. Brunner A <i>a, b</i> . |
| 20. Ballif. | 52. Bienz. | 84. Brunner B. |
| 21. Balmer. | 53. Bietenharder. | 85. Brunner C. |
| 22. Balsiger. | 54. Bigler. | 86. Brunschwyler. |
| 23. Bandelier. | 55. Bircher. | 87. Bucher. |
| 24. Bärswyl. | 56. Bischhausen. | 88. Büchi. |
| 25. Bäschlin. | 57. Bitzius. | 89. Buchmüller. |
| 26. Bauer. | 58. Blank. | 90. Büeler. |
| 27. Baumann A. | 59. Blau. | 91. Bühler A. |
| 28. Baumann B. | 60. Blocher. | 92. Bühler B. |
| 29. Baumgart. | 61. Blom. | 93. v. Büren. |
| 30. Baumgartner. | 62. Blösch. | 94. Bürgi. |
| 31. Baur A. | 63. Böhlen. | 95. Buri. |
| 32. Baur B. | 64. Böhme. | 96. Burkhalter. |

- | | | |
|-------------------------|--------------------------------|-----------------------------|
| 97. Bürki A. | 138. Emch. | 179. Furer. |
| 98. Bürki B. | 139. Emmert. | 180. Furrer. |
| 99. Burren. | 140. v. Erlach <i>a, b</i> . | 181. Gafner. |
| 100. Burri. | 141. v. Ernst. | 182. v. Ganting. |
| 101. Bütikofer. | 142. Ernst. | 183. Gärtner. |
| 102. Byland. | 143. v. Escher. | 184. Gassmann <i>a, b</i> . |
| 103. Cardinaux. | 144. Escher. | 185. Gaßner. |
| 104. v. Cerjat. | 145. Estermann. | 186. Gatschet. |
| 105. Cherbuliez. | 146. Faßnacht. | 187. Gaudard. |
| 106. Christeller. | 147. Fazan. | 188. Gautier. |
| 107. Christen A. | 148. Felder. | 189. Gautschi. |
| 108. Christen B. | 149. v. Fellenberg. | 190. Geiger. |
| 109. Ciolina. | 150. Fetscherin <i>a, b</i> . | 191. Georges. |
| 110. Conrad. | 151. Feuz A. | 192. Gerber A <i>a, b</i> . |
| 111. Cruciani. | 152. Feuz B. | 193. Gerber B. |
| 112. Dähler. | 153. Fink A. | 194. Gerber C. |
| 113. Dändliker. | 154. Fink B. | 195. Gerster A. |
| 114. Dasen. | 155. Finsler. | 196. Gerster B. |
| 115. Davinet. | 156. v. Fischer A. | 197. Gerwer <i>a, b</i> . |
| 116. Demme. | 157. Fischer B. | 198. Geymayr. |
| 117. Dick <i>a, b</i> . | 158. Fischer C. | 199. Gfeller A. |
| 118. v. Diesbach. | 159. Fischer D. | 200. Gfeller B. |
| 119. Dietrich. | 160. Flogerzi. | 201. Giesbrecht. |
| 120. Dietzi. | 161. Flückiger A <i>a, b</i> . | 202. Giger. |
| 121. Dittlinger. | 162. Flückiger B. | 203. v. Gingins. |
| 122. Diwy. | 163. Flügel <i>a, b</i> . | 204. Giraudi. |
| 123. Dohna. | 164. Flury. | 205. Girsberger. |
| 124. Dübi. | 165. Fontanellaz. | 206. Glaser. |
| 125. Dufour. | 166. Fortmann. | 207. Glättli. |
| 126. Dufresne. | 167. Francke. | 208. Glauser. |
| 127. Dumermuth. | 168. Frank. | 209. Glur. |
| 128. Dumont. | 169. Freiburghaus. | 210. v. Gonzenbach. |
| 129. Düncki. | 170. Freudenberger. | 211. Gorgé. |
| 130. Durheim. | 171. v. Freudenreich. | 212. Gosset. |
| 131. Dutoit. | 172. Frey A. | 213. Gotthelf. |
| 132. Egg. | 173. Frey B. | 214. v. Goumoëns. |
| 133. Egger. | 174. Frick. | 215. Graber. |
| 134. Egloff. | 175. Friedli A. | 216. Graf A. |
| 135. Eichelberger. | 176. Friedli B. | 217. Graf B. |
| 136. Eichenberger A. | 177. v. Frisching. | 218. Graf C. |
| 137. Eichenberger B. | 178. Fueter. | 219. v. Graffenried. |

- | | | |
|------------------------------|-----------------------------|--------------------------------|
| 220. Gränicher. | 261. Hefti. | 302. Hügli A <i>a, b</i> . |
| 221. Gräub. | 262. Heim. | 303. Hügli B. |
| 222. v. Grenus. | 263. Heimel. | 304. Hünerwadel. |
| 223. Greßly. | 264. Heinzelmänn. | 305. Hunziker. |
| 224. v. Greyerz. | 265. Heizmann. | 306. Hürzeler. |
| 225. Grimm A. | 266. Hemmann A. | 307. Jacky. |
| 226. Grimm B. | 267. Hemmann B. | 308. Jäger. |
| 227. v. Groß A. | 268. Henzi <i>a, b, c</i> . | 309. Jäggi. |
| 228. Groß B. | 269. Hermann. | 310. Jaubi. |
| 229. Grossenbacher. | 270. v. Herrenschwand. | 311. Jeanloz. |
| 230. Gruber <i>a, b</i> . | 271. Herrmann <i>a, b</i> . | 312. v. Jenner. |
| 231. Grunau. | 272. Herter. | 313. Jent. |
| 232. Gruner <i>a, b, c</i> . | 273. Herzog. | 314. Jenzer <i>a, b</i> . |
| 233. Grüring. | 274. Heß. | 315. Iff. |
| 234. Güder A. | 275. Heuberger. | 316. Imboden. |
| 235. Güder B. | 276. Hiltbrand. | 317. v. Ins. |
| 236. Gugger <i>a, b</i> . | 277. Hirsbrunner. | 318. Johner. |
| 237. Gut A. | 278. Hirschi. | 319. Joho. |
| 238. Gut B. | 279. Hirter. | 320. Jöhr. |
| 239. Gygi. | 280. Hochstraße. | 321. Jonquière. |
| 240. Gysi. | 281. Hofer A <i>a, b</i> . | 322. Jordan. |
| 241. Haaf. | 282. Hofer B. | 323. Jordi <i>a, b</i> . |
| 242. Haag. | 283. Hofer C. | 324. Josi. |
| 243. Haas. | 284. Hofmann A. | 325. Joß. |
| 244. Haberer. | 285. Hofmann B. | 326. Jost. |
| 245. Häberli. | 286. Hofstetter. | 327. Ischer. |
| 246. Hadorn. | 287. Hollard. | 328. Isenschmid. |
| 247. Hahn. | 288. Holliger. | 329. Jucker. |
| 248. v. Haller A. | 289. Holzer. | 330. Julius. |
| 249. Haller B. | 290. Hörning. | 331. Kachelhofer <i>a, b</i> . |
| 250. v. Hallwyl. | 291. Hoßmann. | 332. Kaiser. |
| 251. Harder. | 292. Howald A. | 333. Kammermann. |
| 252. Härdy. | 293. Howald B. | 334. v. Känel. |
| 253. Hartmann A. | 294. Hubacher. | 335. Käser A. |
| 254. Hartmann B. | 295. Huber A. | 336. Käser B. |
| 255. Hasler. | 296. Huber B. | 337. Kästli. |
| 256. Häuptli. | 297. Huber C. | 338. Kauffmann. |
| 257. Hauri. | 298. Huber D. | 339. Kehrler. |
| 258. Hausmann. | 299. Huber E. | 340. Kehrl. |
| 259. Hebeisen. | 300. Hug. | 341. Keller A. |
| 260. Hebler. | 301. Hugendubel. | 342. Keller B. |

- | | | |
|--------------------------------|-------------------------------|-----------------------------|
| 343. Keller C. | 384. Küpfer B. | 425. Lombach. |
| 344. Kern. | 385. Kupferschmid. | 426. Lörtscher. |
| 345. Kesselring. | 386. Kürsteiner. | 427. Ludwig. |
| 346. Ketterer. | 387. Kurz <i>a, b, c</i> . | 428. Luginbühl A. |
| 347. Kiefer. | 388. Kutter. | 429. Luginbühl B. |
| 348. Kipfer. | 389. Langhans. | 430. Luginbühl C. |
| 349. Kirchhoff. | 390. Lanz A <i>a, b</i> . | 431. Lüps. |
| 350. Kißling A <i>a, b</i> . | 391. Lanz B. | 432. Lüscher A. |
| 351. Kißling B. | 392. Lasche. | 433. Lüscher B. |
| 352. Klameth. | 393. Lauper A <i>a, b</i> . | 434. v. Luternau. |
| 353. Klausser. | 394. Lauper B. | 435. Lüthardt. |
| 354. Klöpfer. | 395. Lauterburg <i>a, b</i> . | 436. Lüthy A. |
| 355. Klötzli <i>a, b, c</i> . | 396. Lebrecht. | 437. Lüthi B. |
| 356. Knobel. | 397. Leder. | 438. Lüttschg. |
| 357. Knörr. | 398. Lehmann A. | 439. Lutstorf <i>a, b</i> . |
| 358. Knuchel. | 399. Lehmann B. | 440. Lutz <i>a, b</i> . |
| 359. Koch. | 400. Lehmann C. | 441. Maag <i>a, b</i> . |
| 360. Kocher <i>a, b</i> . | 401. Lehmann D. | 442. Mader. |
| 361. Kohler. | 402. Leibundgut. | 443. v. Mandach. |
| 362. Kohli. | 403. Lemp. | 444. Mantel. |
| 363. Kolb <i>a, b</i> . | 404. v. Lentulus. | 445. Manuel. |
| 364. König A <i>a, b, c</i> . | 405. Lenz. | 446. Marbach. |
| 365. König B. | 406. v. Lerber. | 447. Marcuard. |
| 366. Körber. | 407. Leuch. | 448. Märki. |
| 367. Krähenbühl. | 408. Leuenberger A. | 449. Maron. |
| 368. Kramer. | 409. Leuenberger B. | 450. Marti. |
| 369. Kräuchi A. | 410. Leuenberger C. | 451. Martin A <i>a, b</i> . |
| 370. Kräuchi B. | 411. Leuenberger | 452. Martin B. |
| 371. Krebs A. | 412. Leuzinger A. | 453. Maßhardt. |
| 372. Krebs B <i>a, b</i> . | 413. Leuzinger B. | 454. Mathys. |
| 373. Krebs C. | 414. Lichtensteiger. | 455. Matti. |
| 374. Krenger. | 415. Liebi. | 456. Mauderli. |
| 375. Kriemler. | 416. Liechti. | 457. Mauerhofer. |
| 376. Krompholz. | 417. des Ligneris. | 458. Maurer. |
| 377. Kronecker. | 418. Limacher. | 459. v. May. |
| 378. Kuentz. | 419. v. Linden. | 460. Mayu. |
| 379. Küenzi A. | 420. Lindt. | 461. Meier. |
| 380. Küenzi B. | 421. Lips. | 462. Meley <i>a, b</i> . |
| 381. Kuert. | 422. Löbel. | 463. Mendel. |
| 382. Kuhn. | 423. Locher. | 464. v. Merveilleux. |
| 383. Küpfer A <i>a, b, c</i> . | 424. Löhnert. | 465. Merz A. |

- | | | |
|----------------------------------|-------------------------------|------------------------------|
| 466. Merz B. | 507. Müller H. | 548. Pfister <i>a, b</i> . |
| 467. Messerli. | 508. Müller J. | 549. Pflüger. |
| 468. Meßmer. | 509. Müller K. | 550. Pfothenhauer. |
| 469. de Mestral. | 510. Münch. | 551. Pillichody. |
| 470. Methfessel. | 511. Münger A. | 552. Platel. |
| 471. Meyer A. | 512. Münger B. | 553. Plüß <i>a, b</i> . |
| 472. Meyer B. | 513. Munzinger. | 554. Pochon. |
| 473. Meyer C <i>a, b</i> . | 514. v. Muralt. | 555. Portenier. |
| 474. Meyer D. | 515. v. Mutach. | 556. v. Pourtales. |
| 475. Meyer E. | 516. Nacht. | 557. Probst <i>a, b</i> . |
| 476. Meyer F. | 517. Nägeli A. | 558. Pulver <i>a, b</i> . |
| 477. Meyer G. | 518. Nägeli B. | 559. Pümpin. |
| 478. Meyer H. | 519. Nater. | 560. de Quervain. |
| 479. Meyer J. | 520. Neißé. | 561. Rahm. |
| 480. Meyer K. | 521. Neukomm. | 562. Ramser <i>a, b, c</i> . |
| 481. Meyer L. | 522. Nicola. | 563. Ramseyer. |
| 482. Mezener. | 523. Niederhauser. | 564. Ramsler. |
| 483. Miéville. | 524. Niederhäuser. | 565. Rassmussen. |
| 484. Minder <i>a, b</i> . | 525. v. Niederhäusern. | 566. Rätzer. |
| 485. Mittler. | 526. Niehans. | 567. Rätz. |
| 486. Mögli. | 527. Nörther. | 568. Rau. |
| 487. Mollet. | 528. Nöthinger. | 569. Reber. |
| 488. Morell. | 529. Notz. | 570. Regli <i>a, b</i> . |
| 489. Morgenthaler <i>Aa, b</i> . | 530. Noyer. | 571. Reinhard. |
| 490. Mori. | 531. Nüesch. | 572. Renaud. |
| 491. v. Morlot. | 532. Nydegger. | 573. Renfer. |
| 492. Moser A. | 533. Nyffeneger. | 574. Renner. |
| 493. Moser B. | 534. Ochsenbein <i>a, b</i> . | 575. Richard A. |
| 494. Moser C. | 535. Öler. | 576. Richard B. |
| 495. Moser D. | 536. Österle. | 577. Richi. |
| 496. Mottet. | 537. Ötli. | 578. Rieder A. |
| 497. Mousson. | 538. O'Gormann. | 579. Rieder B. |
| 498. v. Mühlénen. | 539. Oppikofer. | 580. Rieser. |
| 499. v. Mülinen. | 540. Oßwald. | 581. Rikli. |
| 500. Müller A <i>a, b</i> . | 541. Ost. | 582. Rindlisbacher. |
| 501. Müller B. | 542. Ott A. | 583. Ringier. |
| 502. Müller C. | 543. Ott B. | 584. Ris <i>a, b</i> . |
| 503. Müller D. | 544. Petri. | 585. Ritold. |
| 504. Müller E. | 545. v. Peyer. | 586. Ritzenthaler. |
| 505. Müller F. | 546. Pezolt. | 587. Roder. |
| 506. Müller G. | 547. Pfander. | 588. v. Rodt. |

- | | | |
|------------------------------|------------------------------|-------------------------------|
| 589. Rohner. | 630. Schaufelberger. | 671. Schüpbach B. |
| 590. Rohr A <i>a, b</i> . | 631. Scheidegger A. | 672. Schwab. |
| 591. Rohr B. | 632. Scheidegger B. | 673. Schwarz <i>a, b</i> . |
| 592. Rohrer. | 633. Schenk A. | 674. Schweizer A. |
| 593. Romang. | 634. Schenk B. | 675. Schweizer B. |
| 594. Rooschütz. | 635. Scherz A. | 676. Schweizer C. |
| 595. Rosen. | 636. Scherz B. | 677. Senften. |
| 596. Rotli A. | 637. Scheurer. | 678. Senn. |
| 597. Roth B. | 638. Scheurmeister. | 679. Siegenthaler. |
| 598. Röthlisberger. | 639. v. Schiferli. | 680. Sievers. |
| 599. v. Rougeмонт. | 640. Schifferdecker. | 681. Simon <i>a, b, c</i> . |
| 600. v. Rovéréa. | 641. Schindler. | 682. v. Sinner <i>a, b</i> . |
| 601. Rubin. | 642. Schläfli. | 683. Soltermann. |
| 602. Ruch. | 643. Schlupp <i>a, b</i> . | 684. Sommer. |
| 603. Ruef. | 644. Schmid A <i>a, b</i> . | 685. Spieß. |
| 604. Rüegesegger. | 645. Schmid B. | 686. Spörri. |
| 605. Rüetschi. | 646. Schmid C. | 687. Stämpfli A. |
| 606. Ruf. | 647. Schmid D. | 688. Stämpfli B. |
| 607. Rüfenacht <i>a, b</i> . | 648. Schmid E. | 689. Staub A. |
| 608. Rumpf. | 649. Schmid F. | 690. Staub B. |
| 609. Rupf. | 650. Schmidt. | 691. Stäubli. |
| 610. Rupp. | 651. Schmocker <i>a, b</i> . | 692. Stauffer A <i>a, b</i> . |
| 611. Ruprecht <i>a, b</i> . | 652. Schneeberger. | 693. Stauffer B. |
| 612. Rüssillon. | 653. Schneider A. | 694. Steck A <i>a, b</i> . |
| 613. Rütimeyer. | 654. Schneider B. | 695. Steck B. |
| 614. v. Rütte <i>a, b</i> . | 655. Schneider C. | 696. Steffen <i>a, b</i> . |
| 615. Rybi. | 656. Schneider D. | 697. v. Steiger A. |
| 616. Ryser A. | 657. Schneider E. | 698. v. Steiger B. |
| 617. Ryser B <i>a, b</i> . | 658. Schneider F. | 699. Steiger C <i>a, b</i> . |
| 618. Ryser C. | 659. Schneider G. | 700. Steiger D. |
| 619. Rytz. | 660. Schnell <i>a, b</i> . | 701. Steiger E. |
| 620. Sägesser. | 661. Schnyder. | 702. Steinemann. |
| 621. Sahli. | 662. Schöb. | 703. Steiner. |
| 622. Salvisberg. | 663. Schönauer. | 704. Steinmayer. |
| 623. Say. | 664. Schönemann. | 705. Sterchi. |
| 624. Schädelin. | 665. Schönenberger. | 706. Stern. |
| 625. Schallenmüller. | 666. Schorer. | 707. Stettler A. |
| 626. Schär. | 667. Schröder. | 708. Stettler B <i>a, b</i> . |
| 627. Schärer A. | 668. Schumacher A. | 709. Stierlin. |
| 628. Schärer B. | 669. Schumacher B. | 710. Stocker. |
| 629. Schärer C. | 670. Schüpbach A. | 711. Stooß <i>a, b</i> . |

- | | | |
|-------------------------------|---------------------------------|--|
| 712. Strähl. | 752. Vielebert. | 792. Wiedmer. |
| 713. Strahm A. | 753. Vogel. | 793. Wiegsam. |
| 714. Strahm B. | 754. Vogt <i>a, b</i> . | 794. v. Wild. |
| 715. Straßer. | 755. Vollenweider. | 795. Wildbolz <i>a, b</i> . |
| 716. Streiff. | 756. Volz. | 796. Wilhelmi. |
| 717. Streit. | 757. Voney. | 797. Will. |
| 718. Streuli. | 758. Wäber <i>a, b</i> . | 798. Winterfeld <i>a, b, c</i> . |
| 719. Stuber. | 759. Wagner A. | 799. Winterlig. |
| 720. Stucki. | 760. Wagner B. | 800. Wirz. |
| 721. Studer A <i>a, b</i> . | 761. Waiblinger. | 801. v. Wurstem-
berger <i>a, b</i> . |
| 722. Studer B. | 762. Wälehli. | 802. Wüthrich. |
| 723. v. Stürler <i>a, b</i> . | 763. Walthard <i>a, b</i> . | 803. Wyß A <i>a, b</i> . |
| 724. Sulzer. | 764. Walther A. | 804. Wyß B. |
| 725. Sybold. | 765. Walther B <i>a, b</i> . | 805. Wyß C. |
| 726. v. Tavel. | 766. Wälti A. | 806. Wyß D. |
| 727. Tavel. | 767. Wälti B. | 807. Wyß E. |
| 728. Thiele. | 768. Wander. | 808. Wyß F. |
| 729. Thomaß. | 769. Wanner A. | 809. Wyß G. |
| 730. Thomas. | 770. Wanner B. | 810. v. Wyttenbach A. |
| 731. Thönen. | 771. v. Wattenwyl <i>a, b</i> . | 811. v. Wyttenbach B
<i>a, b</i> . |
| 732. Thormann. | 772. Weber A. | 812. Yersin. |
| 733. von Tobel. | 773. Weber B. | 813. Zaugg. |
| 734. Tobler. | 774. Weber C. | 814. v. Zeerleder. |
| 735. Trachsel <i>a, b</i> . | 775. Weber D. | 815. v. Zehender. |
| 736. Trachsler. | 776. Weber E. | 816. Zeller. |
| 737. Traffelet. | 777. Wehrli. | 817. Ziegler A. |
| 738. Trechsel. | 778. Weibel. | 818. Ziegler B. |
| 739. Treuberg. | 779. v. Weiß. | 819. Ziegler C. |
| 740. Tribelhorn. | 780. Weiß. | 820. Zigerli. |
| 741. Tribolet. | 781. Wenger A. | 821. Zimmermann A. |
| 742. Tritschler. | 782. Wenger B. | 822. Zimmermann B. |
| 743. Trösch. | 783. Werder. | 823. Zingg A. |
| 744. Tschabold <i>a, b</i> . | 784. v. Werdt. | 824. Zingg B. |
| 745. v. Tscharner. | 785. Werner. | 825. Zuber. |
| 746. Tschiegg. | 786. Wettach. | 826. Zulauf. |
| 747. Tschiffeli A. | 787. Wettstein A. | 827. Zürcher. |
| 748. Tschiffeli B. | 788. Wettstein B. | 828. Zwicky. |
| 749. Utiger. | 789. Weyermann. | |
| 750. Vatter. | 790. Weyrauch. | |
| 751. Véron. | 791. Widmer. | |



II. Nach den Gesellschaften geordnete Übersicht der Burgerschaft auf 31. Dezember 1913.

(Die Ziffern rechts von den Familiennamen zeigen die Kopfzahl
der genannten Familie an.)

I. Distelzwang.

1. v. Bonstetten	20	13. Klötzli <i>a</i>	1
2. Bovet	1	14. v. Linden	2
3. Büeler	4	15. v. Mandach	8
4. v. Diesbach	4	16. Meyer <i>Ca</i>	4
5. Dumermuth	5	17. Ramser <i>a</i>	25
6. v. Erlach <i>b</i>	21	18. Ringier	8
7. v. Gingins	2	19. Schüpbach <i>B</i>	11
8. v. Gonzenbach	1	20. Strahm <i>A</i>	1
9. v. Goumoëns	27	21. Tavel	2
10. v. Hallwyl	8	22. v. Wattenwyl <i>a</i>	25
11. v. Herrenschwand	16		
12. Hofer <i>C</i>	3		
		Summa	199

II. Pfistern.

1. Armbruster	5	18. Ernst	3
2. Arnd	13	19. v. Escher	11
3. Bay <i>a</i>	17	20. Flückiger <i>Aa</i>	52
4. Beck <i>A</i>	4	21. Fortmann	5
5. v. Benoit	7	22. Frank	3
6. Bernhard	10	23. Fueter	40
7. Boll	1	24. Gaßmann <i>a</i>	8
8. v. Bondeli	8	25. Gotthelf	1
9. Buchmüller	11	26. v. Graffenried	75
10. Burkhalter	5	27. v. Groß <i>A</i>	5
11. Bürki <i>B</i>	4	28. Groß <i>B</i>	2
12. v. Cerjeat	24	29. Grüting	6
13. Dändliker	1	30. Gugger <i>b</i>	5
14. Dietzi	10	31. Haller <i>B</i>	6
15. v. Dohna	1	32. Heinzelmann	10
16. Durheim	23	33. Henzi <i>b</i>	6
17. Egg	2	34. Hofstetter	6

35. Hollard	3	63. Rohr A <i>a</i>	1
36. Huber B	4	64. v. Rougemont	9
37. Jäggi	62	65. Rüfenacht <i>b</i>	5
38. Jonquière	5	66. Rytz	6
39. Kachelhofer <i>a</i>	2	67. Schmid B	1
40. Kern	3	68. Schnyder	6
41. Kirchhoff	11	69. Schönauer	5
42. Knuchel	8	70. Schwarz <i>b</i>	4
43. Kuentz	14	71. Schweizer A	9
44. Kuert	1	72. Schweizer B	2
45. Küpfer, A <i>a</i>	9	73. Staub A	6
46. Lebrecht	2	74. Steffen <i>a</i>	18
47. Liebi	7	75. v. Tavel	24
48. Locher	16	76. Thiele	4
49. Ludwig	44	77. Thormann	31
50. Luginbühl A	6	78. Tribolet	6
51. Luginbühl B	14	79. v. Tscharner	41
52. Lutstorf <i>a</i>	9	80. Vogel	3
53. Martin <i>a</i>	16	81. Vogt <i>a</i>	11
54. Mauerhofer	6	82. Waiblinger	9
55. Meley <i>a</i>	3	83. Wälchli	21
56. Meßmer	1	84. v. Wattenwyl <i>b</i>	97
57. Meyer B	25	85. Weibel	5
58. Meyer D	1	86. v. Weiß	11
59. Munzinger	1	87. Wettstein B	4
60. Ochsenbein	11	88. Wurstemberger <i>a</i>	25
61. Plüß <i>a</i>	9	89. Wyß A <i>a</i>	4
62. Ris <i>a</i>	19		
			Summa 1070

III. Schmieden.

1. Arni	7	11. Dasen	27
2. Bachmann	11	12. Dick <i>a</i>	16
3. Bäriswyl	4	13. Dietrich	34
4. Bay <i>b</i>	8	14. Dittlinger	12
5. Benteli <i>a</i>	1	15. Egger	10
6. Bienz	6	16. v. Erlach <i>a</i>	14
7. Bolle	1	17. Faßnacht	14
8. Boß	1	18. v. Fellenberg	37
9. Brauchli	7	19. Francke	1
10. Bütikofer	6	20. Freiburghaus	4

21. v. Freudenreich	21	62. Meier	4
22. Gatschet	1	63. Meyer F	9
23. Gfeller A	18	64. Mezener	7
24. Geiger	5	65. v. Mülinen	18
25. Glättli	1	66. Müller F	3
26. Gruber <i>a</i>	20	67. Müller H	13
27. Güder A	11	68. Neukomm	2
28. Güder B	22	69. Nicola	1
29. Haag	20	70. Niederhauser	6
30. Hahn	2	71. Niehans	27
31. Hausmann	3	72. Nörther	1
32. Heizmann	1	73. Nöthinger	2
33. Heuberger	12	74. Österle	9
34. Hirsbrunner	1	75. Oppikofer	17
35. Hofer A <i>b</i>	6	76. Oßwald	1
36. Huber C	1	77. v. Pourtales	56
37. Huber D	1	78. Ramsler	5
38. Hug A	43	79. Rätz	2
39. Jacky	8	80. Rieder B	7
40. Jenzer <i>a</i>	9	81. Ris <i>b</i>	56
41. Imboden	7	82. Rohr A <i>b</i>	15
42. Jordan	13	83. Romang	7
43. Joß	26	84. Roth A	5
44. Kaiser <i>b</i>	2	85. Russillon	2
45. Kehrer	7	86. v. Rütte <i>a</i>	1
46. Klötzli <i>b</i>	2	87. Ryser B <i>a</i>	1
47. König A <i>a</i>	73	88. Sägesser	7
48. Krompholz	6	89. Schaufelberger	8
49. Kuhn	35	90. Schmid C	5
50. Kupferschmid	25	91. Schneider D	3
51. Lehmann C	2	92. Stauffer A <i>a</i>	28
52. Lemp	5	93. Steiger C <i>a</i>	5
53. Lüps	5	94. Studer B	2
54. Lüscher A	2	95. Wäber <i>a</i>	42
55. Lutstorf <i>b</i>	10	96. Wagner A	27
56. Maag <i>a</i>	4	97. Wander	8
57. Mader	5	98. Weber C	1
58. Mantel	1	99. Weyermann	17
59. Marbach	6	100. Widmer	9
60. Mauderli	8	101. Wiegsam	1
61. Methfessel	11	102. v. Wild	34

103. Wildbolz <i>a</i> . . .	18	108. v. Wyttenbach <i>Ba</i>	34
104. Will.	7	109. Zaugg	1
105. Winterfeld <i>a</i> . . .	8	110. v. Zeerleder . . .	28
106. Wyß <i>A b</i>	17		
107. Wyß <i>B</i>	2		
		Summa	1271

IV. Metzger.

1. Aberegg	5	35. Keller <i>A</i>	10
2. Allenspach	1	36. König <i>A b</i>	34
3. Anken	1	37. Krebs <i>A</i>	6
4. Appenzeller <i>A</i>	3	38. Küenzi <i>A</i>	10
5. Appenzeller <i>B b</i>	5	39. Kürsteiner	5
6. Baur <i>A</i>	2	40. Lanz <i>B</i>	1
7. Benteli <i>c</i>	34	41. Lauterburg <i>a</i>	2
8. Bernard	5	42. Liechi	1
9. Beutter	6	43. Lütshg	16
10. Bietenharder	4	44. Marcuard	37
11. Bitzius	6	45. Maßhardt	16
12. Blau	111	46. Matti	3
13. Brügger	5	47. Mayu.	9
14. Bühler <i>A</i>	1	48. Merz <i>A</i>	14
15. v. Büren	49	49. v. Morlot	8
16. Burren	2	50. Notz	3
17. Dumont	10	51. Pfothenhauer	7
18. Finsler	1	52. Pillichody	32
19. Fischer <i>D</i>	3	53. Pochon	12
20. Fontanellaz	13	54. Portenier	2
21. v. Frisching	5	55. de Quervain	26
22. Gränicher	18	56. Ramser <i>b</i>	2
23. Gut <i>A</i>	3	57. Rätzer	19
24. Haas	1	58. Rieser	7
25. Harder	1	59. Roder	3
26. Hofmann <i>A</i>	21	60. Ryser <i>C</i>	4
27. Hoßmann	7	61. Say	3
28. Huber <i>E</i>	5	62. Schmocker <i>a</i>	3
29. Hügli <i>A a</i>	6	63. Schnell <i>a</i>	6
30. Jäger.	5	64. Schumacher <i>B</i>	1
31. Kachelhofer <i>b</i>	15	65. Schüpbach <i>A</i>	4
32. Kaiser <i>a</i>	15	66. Schweizer <i>C</i>	2
33. Kammermann	5	67. Spörri	4
34. Kauffmann	3	68. Stooß <i>a</i>	17

69. Stuber 3	74. Winterfeld <i>b</i> 24
70. Studer A <i>a</i> 13	75. Winterlig 1
71. Tschabold <i>a</i> 1	76. Zwicky 7
72. Walther A 5	
73. Wenger A 22	Summa 782

V. Ober-Gerwern.

1. Äschbacher 6	28. Langhans 16
2. Baur B 15	29. v. Lentulus 4
3. Beer 3	30. v. Luternau 4
4. Conrad 6	31. Lüthardt 6
5. Davinet 1	32. Manuel 36
6. v. Fischer A 53	33. v. Muralt 27
7. Flügel <i>a</i> 21	34. O'Gormann 2
8. Frey A 6	35. v. Peyer 1
9. Gerwer <i>a</i> 4	36. Rütimeyer 18
10. Giraudi 6	37. Ryser B <i>b</i> 2
11. Glauser 16	38. Schädelin 22
12. Graf C 3	39. Schneider B 1
13. Großenbacher 3	40. Schneider C 10
14. Gruner <i>a</i> 7	41. Steck B 1
15. Haaf 8	42. v. Steiger A 167
16. v. Haller A 97	43. v. Steiger B 27
17. Hartmann B 1	44. Stettler A 76
18. Heimel 4	45. v. Stürler <i>a</i> 51
19. Hemmann B 24	46. Trachsel <i>a</i> 1
20. Henzi <i>a</i> 3	47. Tschabold <i>b</i> 3
21. Hügli B 13	48. Werder 12
22. Hürzeler 5	49. v. Werdt 30
23. Jeanloz 9	50. Weyrauch 1
24. Jent 4	51. Wiedmer 6
25. Klötzli <i>c</i> 2	52. Wyß C 9
26. Kohler 1	
27. Kräuchi A 8	Summa 862

VI. Mittellöwen.

1. Bäschlin 15	6. Dübi 8
2. Berthoud 9	7. Fischer B 6
3. Blom 18	8. Graf A 41
4. Blösch 18	9. Graf B 2
5. Demme 10	10. Häberli 8

11. Hochsträßer	5	28. Rohr B	31
12. Huber A	6	29. Rooschütz	17
13. Hügli A <i>b</i>	6	30. v. Rovérea	2
14. v. Jenner	20	31. Schmocker <i>b</i>	3
15. Kocher <i>b</i>	7	32. Simon A <i>b</i>	1
16. Kolb <i>a</i>	8	33. v. Sinner <i>a</i>	23
17. Kurz <i>b</i>	3	34. Steck A <i>a</i>	11
18. Lindt	36	35. Studer A <i>b</i>	14
19. Löhnert	1	36. Sybold	1
20. Lombach	1	37. Thomaß	1
21. v. May	49	38. von Tobel	17
22. v. Merveilleux	14	39. Treuberg	22
23. Moser D	8	40. Wanner B	8
24. Müller G	3	41. Wettach	2
25. Münger B	5	42. Wytttenbach A	3
26. Ötli	14	43. v. Zehender	4
27. Ramser <i>c</i>	11		
			Summa 492

VII. Webern.

1. Brugger	11	23. Minder <i>a</i>	6
2. Brunner C	1	24. Müller D	1
3. Dutoit	5	25. Neiße	10
4. Gautier	1	26. Petri	6
5. v. Greyerz	39	27. Plüß <i>b</i>	5
6. Härdy	7	28. Risold	1
7. Herter	9	29. Rosen	10
8. Jordi <i>c</i>	3	30. Sahli	3
9. Kissling B	4	31. Schmid A	1
10. Klausner	3	32. Simon A <i>a</i>	12
11. Kocher <i>a</i>	8	33. Stauffer A <i>b</i>	13
12. Körber	11	34. Steck A <i>b</i>	25
13. Küpfer A <i>c</i>	83	35. Steiger E	4
14. Lauper A <i>a</i>	4	36. Steinmayer	1
15. Leibbundgut	4	37. Thönen	7
16. v. Lerber	32	38. Tobler	4
17. Leuch	31	39. Wildbolz <i>b</i>	64
18. Lörtscher	7	40. v. Wurstemberger <i>b</i>	10
19. Maron	1	41. v. Wytttenbach B <i>b</i>	18
20. Martin A <i>b</i>	1	42. Zigerli	2
21. Merz B	9		
22. Miéville	6		Summa 483

VIII. Schuhmachern.

1. Baumgart	8	25. Meyer E	5
2. Blank	1	26. Meyer L	5
3. Brunner A <i>a</i>	31	27. Mori	1
4. Brunner B	2	28. Müller A <i>b</i>	4
5. Bürki A	8	29. Mürger A	12
6. Christen A	22	30. v. Niederhäusern	3
7. Fetscherin <i>a</i>	3	31. Nüesch	2
8. Feuz	9	32. Ost	10
9. Flogerzi	2	33. Platel	1
10. Freudenberger	1	34. Rahm	9
11. v. Ganting	2	35. Ruch	2
12. Gaßmann <i>b</i>	6	36. Schär	6
13. Gerwer <i>b</i>	11	37. Schärer B	13
14. Gruner <i>b</i>	6	38. Scheidegger	1
15. Häuptli	5	39. Schlupp <i>a</i>	1
16. Hefti	3	40. Schmidt	7
17. Hubacher	12	41. Schröder	1
18. Jenzer <i>b</i>	11	42. Stierlin	19
19. Isenschmid	23	43. Trachsler	5
20. Kùpfer A <i>b</i>	4	44. Trechsel	30
21. Kùpfer B	10	45. Tribelhorn	2
22. Lehmann A	1	46. Walther B <i>a</i>	9
23. Leuzinger A	5	47. Ziegler B	26
24. Marti	6		
		Summa	366

IX. Mohren.

1. Amstein	2	14. Flügel <i>b</i>	23
2. Appenzeller B	5	15. Gaßner	8
3. Balsiger	8	16. Gerster A	32
4. Bein	13	17. Gerster B	22
5. Böhme	4	18. Gräub	7
6. Bomonti	13	19. v. Grenus	5
7. Bratschi	2	20. Gygi	7
8. Bucher	2	21. Gysi	2
9. Dünki	3	22. Henzi <i>c</i>	38
10. Eichenberger	11	23. Hofmann B	3
11. v. Ernst	38	24. Holzer	11
12. Escher	4	25. Hünerwadel	1
13. Fetscherin <i>b</i>	43	26. Jaußi	14

27. Joho	4	47. Ruprecht <i>a.</i>	1
28. Käser B.	7	48. v. Rütte <i>b.</i>	41
29. Kißling A <i>a.</i>	6	49. Salvisberg	21
30. Kriemler	6	50. v. Schiferli	2
31. Kurz <i>a.</i>	4	51. Schmid D	7
32. Lanz	4	52. Schneeberger	2
33. Lasche	1	53. Schneider F	6
34. Mathys	6	54. Schnell <i>b.</i>	6
35. Meyer C <i>b.</i>	1	55. Stämpfli B	13
36. Minder <i>b.</i>	17	56. Steiger C <i>b.</i>	9
37. Mousson	29	57. Streiff	5
38. v. Müller A <i>a.</i>	18	58. Trachsel <i>b.</i>	6
39. Noyer	7	59. Walthard <i>a.</i>	3
40. Pfüger	3	60. Weiß	8
41. Probst	1	61. Werner	1
42. Pümpin	6	62. Zeller	3
43. Regli <i>b.</i>	4	63. Ziegler A	4
44. Reinhardt	6	64. Zuber	6
45. Rieder A	20		
46. Rüfenacht <i>a.</i>	12		
			Summa 627

X. Kaufleuten.

1. Adamina	4	20. Heß	14
2. Ambrecht	1	21. Hörning	12
3. Ballif	3	22. Hunziker	22
4. Baumgartner	15	23. Ischer	30
5. Benz	10	24. Käser A	18
6. Biedermann	5	25. König B	2
7. Bigler	4	26. Lauterburg <i>b.</i>	64
8. Brand	4	27. Lehmann B	2
9. Christeller	2	28. Lenz	2
10. Dufour	1	29. Leuenberger A	5
11. Egloff	3	30. Löbel	1
12. Flückiger A <i>b.</i>	3	31. Luginbühl C	4
13. Furer	31	32. Mögli	5
14. Gaudard	29	33. Morell	1
15. Gerber A <i>b.</i>	13	34. Münch	8
16. Gerber B	29	35. v. Mutach	10
17. Glur	13	36. Renaud	4
18. Grimm A	7	37. v. Rodt	24
19. Gruner <i>c.</i>	43	38. Rohmer	8

39. Scheurmeister . . .	13	47. Wäber <i>b</i> . . .	14
40. Schneider E . . .	5	48. Wälti A . . .	3
41. Schöb . . .	2	49. Wanner A . . .	4
42. Schwarz <i>a</i> . . .	2	50. Weber A . . .	3
43. Stettler B <i>b</i> . . .	5	51. Wenger B . . .	8
44. Tschiffeli A . . .	4	52. Wilhelmi . . .	7
45. Tschiffeli B . . .	18	53. Yersin . . .	3
46. Volz . . .	22		
		Summa	569

XI. Zimmerleuten.

1. Benteli <i>b</i> . . .	2	28. Küenzi B . . .	15
2. Berner . . .	18	29. Limacher . . .	4
3. Böhlen . . .	8	30. Lutz <i>b</i> . . .	37
4. Brunner A <i>b</i> . . .	12	31. Meley <i>b</i> . . .	11
5. Bürgi . . .	16	32. Mendel . . .	2
6. Ciolina . . .	13	33. Meyer A . . .	8
7. Dähler . . .	18	34. Müller C . . .	23
8. Dufresne . . .	9	35. Ott A . . .	1
9. Emmert . . .	8	36. Pfister <i>a</i> . . .	8
10. Frey B . . .	4	37. Pulver <i>a</i> . . .	9
11. Frick . . .	8	38. Rüetschi . . .	22
12. Friedli A . . .	22	39. Ryser A . . .	14
13. Gautschi . . .	1	40. Schärer A . . .	112
14. Gruber <i>b</i> . . .	12	41. Scheurer . . .	9
15. Gugger <i>a</i> . . .	6	42. Schifferdecker . . .	1
16. Hasler . . .	3	43. Schneider A . . .	4
17. Hauri . . .	5	44. Schwab . . .	11
18. Hemmann A . . .	2	45. Stämpfli A . . .	65
19. Hirter . . .	3	46. Strähl . . .	1
20. Jöhr . . .	5	47. Sulzer . . .	21
21. Jost . . .	6	48. Walthard <i>b</i> . . .	32
22. Kehrlı . . .	7	49. Weber D . . .	1
23. Koch . . .	1	50. Wettstein A . . .	1
24. Kolb <i>b</i> . . .	11	51. Wyß D . . .	14
25. König A <i>c</i> . . .	2	52. Zimmermann A . . .	9
26. Kräuchi B . . .	11		
27. Krebs B . . .	3	Summa	651

XII. Affen.

1. Auer . . .	4	3. Baumann A . . .	5
2. Bandelier . . .	1	4. Bircher . . .	1

5. Bratschi	2	24. Müller E	12
6. Brugh	1	25. Nydegger	32
7. Cherbuliez	9	26. Rau	5
8. Christen B	12	27. Rupp	1
9. Dick <i>b</i>	38	28. Schönemann	4
10. Diwy	4	29. Senften	4
11. Feuz B	1	30. v. Sinner <i>b</i>	1
12. Flückiger B	3	31. Stäubli	3
13. Gerber A <i>a</i>	26	32. Stocker	1
14. Hartmann A	17	33. Stooß <i>b</i>	2
15. Hebler	10	34. v. Stürler <i>b</i>	17
16. Hermann	54	35. Traffelet	5
17. Herrmann	10	36. Tschieg	1
18. Hugendubel	2	37. Vatter	8
19. Johner	7	38. Vielebert	2
20. Krähenbühl	4	39. Vogt <i>b</i>	8
21. Lutz <i>a</i>	14	40. Winterfeld <i>c</i>	5
22. v. Mestral	31		
23. Müller B	3		
			Summa 370

XIII. Schiffleuten.

1. Allemann	1	13. Pfister <i>b</i>	4
2. Eichelberger	2	14. Roth B	5
3. Hadorn	6	15. Schenk B	5
4. Howald A	4	16. Schlupp <i>b</i>	3
5. Jordi <i>a</i>	7	17. Schorer	4
6. Leuzinger B	5	18. Schumacher A <i>b</i>	30
7. Maurer	3	19. Simon A <i>c</i>	16
8. Mollet	4	20. Sommer	1
9. Moser A	17	21. Stauffer B	5
10. Nägeli A	12	22. Steiner	3
11. Pezolt	6	23. Sterchi	5
12. Pfander	17		
			Summa 165

XIV. Ohne Gesellschaft.

1. Affolter	4	6. Bauer	8
2. Ahlvers	3	7. Baumann B	6
3. Ammann	1	8. Beck B	2
4. Axt	2	9. Bech	3
5. Balmer	2	10. Behm	2

11. Berger	2	52. Graber	6
12. Bichsel	4	53. Greßly	7
13. Bickel	4	54. Grimm B	1
14. Bischhausen	14	55. Grunau	4
15. Blocher	5	56. Gut B	8
16. Born A	12	57. Haberer	5
17. Born B	3	58. Hebeisen	4
18. Böschenstein	14	59. Heim	2
19. Bracher	4	60. Herrmann <i>b</i>	3
20. Brunschwyler	10	61. Herzog	5
21. Büchi	9	62. Hiltbrand	2
22. Bühler B	3	63. Hirschi	6
23. Buri	4	64. Hofer A <i>a</i>	2
24. Burri	4	65. Hofer B	3
25. Byland	3	66. Holliger	3
26. Cardinaux	5	67. Howald B	11
27. Cruciani	1	68. Iff	4
28. Eichenberger B	2	69. v. Ins	1
29. Emch	4	70. Johner	2
30. Ernst	2	71. Jordi <i>b</i>	6
31. Estermann	3	72. Josi	4
32. Fazan	4	73. Jucker	7
33. Felder	3	74. Julius	1
34. Fink A	12	75. v. Känel	4
35. Fink B	4	76. Kästli	1
36. Fischer C	4	77. Keller B	6
37. Fluri	10	78. Keller C	5
38. Friedli B	9	79. Kesselring	1
39. Furrer	2	80. Ketterer	2
40. Gafner	3	81. Kiefer	2
41. Gärtner	5	82. Kipfer	3
42. Georges	7	83. Kißling A <i>b</i>	1
43. Gerber C	4	84. Klameth	4
44. Geymayr	1	85. Klöpfer	6
45. Gfeller B	1	86. Knobel	1
46. Giesbrecht	7	87. Knörr	11
47. Giger	5	88. Kohli	11
48. Girsberger	15	89. Kramer	2
49. Glaser	4	90. Krebs B <i>b</i>	3
50. Gorgé	16	91. Krebs C	6
51. Gosset	2	92. Krenger	6

93. Kronecker	4	134. Oeler	4
94. Kurz <i>c</i>	1	135. Ott B	2
95. Kutter	2	136. Probst <i>b</i>	4
96. Lanz	3	137. Pulver <i>b</i>	12
97. Lauper A <i>b</i>	5	138. Ramseyer	5
98. Lauper B	2	139. Rassmussen	3
99. Leder	6	140. Reber	3
100. Lehmann D	4	141. Regli <i>a</i>	3
101. Leuenberger B	6	142. Renfer	5
102. Leuenberger C	6	143. Renner	4
103. Leuenberger D	3	144. Richard A	6
104. Lichtensteiger	11	145. Richard B	3
105. des Ligneris	3	146. Richi	3
106. Lips	3	147. Rikli	6
107. Lüscher B	14	148. Rindlisbacher	4
108. Lüthy A	3	149. Ritzenthaler	5
109. Lüthi B	1	150. Rohrer	5
110. Maag <i>b</i>	4	151. Röthlisberger	4
111. Märki	12	152. Rubin	2
112. Martin B	5	153. Ruef	5
113. Meier	2	154. Rüegeegger	2
114. Messerli	7	155. Ruf	4
115. Meyer G	3	156. Rumpf	6
116. Meyer H	8	157. Rupf	7
117. Meyer J	3	158. Ruprecht <i>b</i>	5
118. Meyer K	7	159. Rybi	4
119. Mittler	4	160. Rytz	3
120. Morgenthaler <i>a</i>	22	161. Schallenmüller	2
121. Morgenthaler <i>b</i>	4	162. Schärer C.	3
122. Moser B	7	163. Scheidegger B	1
123. Moser C	2	164. Schenk	6
124. Mottet	2	165. Scherz A	7
125. v. Mühlengen	8	166. Scherz B	8
126. Müller J	3	167. Schindler	5
127. Müller K	1	168. Schläfli	7
128. Nacht	5	169. Schmid E	11
129. Nägeli B	8	170. Schmid F	5
130. Nater	8	171. Schneider D	2
131. Niederhäuser	3	172. Schneider G	5
132. Nyffenegger	4	173. Schönenberger	8
133. Ochenbein <i>b</i> u. <i>c</i>	10	174. Senn	10

175. Siegenthaler	7	195. Vollenweider	3
176. Sievers	3	196. Voney	1
177. Soltermann	7	197. Wagner B.	10
178. Spieß	4	198. Walther B <i>b</i>	8
179. Staub B	5	199. Wälti B	6
180. Steffen <i>b</i>	9	200. Weber B	3
181. Steiger D	5	201. Weber E	6
182. Steinemann	7	202. Wehrli	2
183. Stern	6	203. Wirz	6
184. Stettler B <i>a</i>	5	204. Wüthrich	4
185. Strahm B	9	205. Wyß E	1
186. Straßer	7	206. Wyß F	5
187. Streit	7	207. Wyss G	7
188. Streuli	8	208. Ziegler C	6
189. Stucki	5	209. Zimmermann B	6
190. Thomas	5	210. Zingg A	10
191. Tritschler	5	211. Zingg B	5
192. Trösch	2	212. Zulauf	10
193. Utiger	1	213. Zürcher	3
194. Véron	8		
		Summa	1070

Zusammenzug.

(Die erste Ziffer gibt die Zahl der Familien, die zweite die Kopfzahl an.)

I. Distelzwang	22	199	IX. Mohren	64	627
II. Pfistern	89	1070	X. Kaufleuten	53	569
III. Schmieden	110	1271	XI. Zimmerleuten	42	651
IV. Metzgern	76	782	XII. Affen	40	370
V. Ober-Gerwern	52	862	XIII. Schifflenten	23	165
VI. Mittellöwen	43	492	XIV. Ohne Gesellsch.	213	1070
VII. Webern	42	483			
VIII. Schuhmachern	47	366	Summa	8977	

III. Besondere Zusammenstellungen und Vergleichungen.

A. In bezug auf den Bestand zu Anfang 1914.

1. Nach der Kopfzahl der Geschlechter.

a. Geschlechter mit *starker* Kopfzahl, wobei die auf verschiedene Gesellschaften verteilten Zweige des nämlichen Geschlechtes zusammengezählt sind:

Mit über 100 Köpfen: Blau, Haller, König, Küpfer, Schärer, v. Steiger, v. Wattenwyl.

70—100 Köpfen: v. Graffenried, Mayer, Müller, Ris, Stämpfli, Stettler, Wildbolz.

50—70 Köpfen: Dick, v. Fischer, Flückiger, Gerber, Gerster, Gruner, Hermann, Jäggi, Lauterburg, Lutz, v. May, v. Stürler, Wäber, Wyß, v. Wyttenbach.

30—50 Köpfen: Benteli, Brunner, v. Büren, Christen, Dietrich, v. Erlach, v. Ernst, v. Fellenberg, Fetscherin, Flügel, Friedli, Fueter, Furer, Graf, v. Greyerz, Gruber, Güder, Henzi, Hug, Kuhn, v. Lerber, Leuch, Lindt, Ludwig, Manuel, Marcuard, de Mestral, Nydegger, Pillichody, v. Pourtales, Ramser, Rohr, v. Rütte, Schneider, Schumacher, Stauffer, Steck, Thormann, Trachsel, v. Tscharner, Wagner, Walthard, v. Werdt, v. Wild, Winterfeld, v. Wurstemberger, Ziegler,

b. Geschlechter mit *schwacher* Kopfzahl.

Von den Geschlechtern, die sich vor mehr als 25 Jahren eingebürgert haben, sind nur noch in der weiblichen Linie vorhanden:

Anken, Bircher, Blank, Christeller, Dufour, Eichelberger, Frank, Freudenberger, Gatschet, Gautier, Gautschi, v. Gonzenbach, Gotthelf, Heizmann, Hünerwadel, Koch, Kurt, Lasche, Lombach, Mendel, Nicola, Nörther, Nüesch, Von Peyer im Hof, Risold, Russillon, Stocker, Sybold, Tschiegg, Werner, Weyrauch, Wiegsam, Winterlig, Zaugg.

Geschlechter, die nurmehr aus einer einzigen Mannsperson bestehen :

Allemann, Bandelier, Boll, Brugh, Dänliker, Glättli, Harder, Kohler, Löbel, Mantel, Meßmer, Mori, Schifferdecker, Sommer.

2. Nach dem Alter.

Älteste auf 1. Januar 1914 in der Schweiz lebende Bürger und Bürgerinnen :

a. Bürger von 75 Jahren und darüber :

- 1825 v. Büren 1.
 1826 Brugh 1.
 1828 Schwab 9; Winterfeld *a* 1.
 1829 v. Pourtales 21; Rätzer 9.
 1830 Blau 11; v. Jenner 9.
 1831 v. Mutach 8; v. Sinner *a* 1; v. Wattenwyl *c* 34.
 1832 Hügli B 1.
 1835 Dick *b* 1; v. May 43; Ris *b* 34; Rohr B 21.
 1836 Blau 62; Fischer 53; Furer 1; Lörtscher 1; Stauffer A *a* 1; Voney; Wehrli 1.
 1837 Cherbuliez 1; Dutoit 1; v. Ernst 1; Hochstraßer 1; Neiß 1; Stettler A 29; v. Zeerleder 19.
 1838 Adamina 1; Brunschwyl 1; v. Graffenried 61; Hermann 6; Hug 15; König 13; Krebs A 3.

b. Bürgerinnen von 75 Jahren und darüber :

- 1812 v. Wattenwyl *a* 3.
 1826 Heuberger 1; v. Muralt 1;
 1827 v. Escher 1; Kupferschmid 1; Schaufelberger 1.
 1828 Bay *a* 1; Jäger 5; Kirchhoff 1; Ris *b* 26;
 v. Wyttenbach B *b* 1.
 1829 Dietrich 17; Kupferschmid 1; Wyß A *b* 3.
 1830 v. Fischer A 20; Flügel *b* 11; Gruner *c* 31;
 Martin *a* 1.

1831 Ballif 1; v. Fischer A 22; Fischer A 45;
v. Jenner 1; Jenzer *b* 4; Jost 1; Küenzi B 1; Lindt 1;
Rohr B 21.

1832 Gruber *a* 1; Langhans 15; Nüesch 1; Schnei-
der D 1; v. Tscharner 25; Zaugg 1.

1833 Blau 48; Durheim 1; Güder A 1; Hartmann 1;
Kutter 1; Rohr A *b* 2; Stämpfli A 28; Thomaß 1;
Wenger A 1; v. Werdt 1.

1834 Benteli *c* 1; v. Groß A 1; Rütimeyer 3;
Schärer A 1; Studer A *b* 1; v. Wattenwyl *b* 43;
v. Wyttenbach B *a* 2.

1835 Bienz 5; Körber 1; Haller 47; v. Jenner 10;
Klötzli *b* 1; Meyer D 1; Moser A 15; Müringer A 1;
Rohr B 22; Romang 1; Schädelin 1; Schärer A 18;
Trischler 1.

1836 Dufour; Jordan 13; Ischer 5; Koch 1; König
a 52; König *c* 1; Kämpfer A *c* 56; Pillichody 24; Rau 1;
Rohr B 31; Tschiffeli A 1; Wagner A 1; Ziegler A 2;
Ziegler B 1.

1837 Dähler 18; v. Erlach *b* 10; v. Fischer 12;
Kämpfer B 1; Pillichody 10; v. Rütte *b* 21; Thormann 24;
Tschiffeli B 4; Werner 1; Wildbolz *b* 26.

1838 v. Bondeli 1; Dick *b* 2; v. Ernst 2 und 38;
v. Fellenberg 1; v. Fischer 40; Gruber *a* 18; Haaf 1;
Hügli A *b* 1; Ramser *b* 1; Renaud 1; v. Rütte *b* 32;
Schwab 1; Stettler A 57; v. Wattenwyl *b* 2; Wenger B 1;
Wettstein A 1; v. Wild 13.

c. Älteste Ehen von 40 Jahren und darüber.

Cop. 1860 Schwab 9, 10.

1861 v. Wattenwyl *b* 34, 35.

1862 Dick *b* 1, 2; Rohr B 21, 22.

1863 Zehender 4, 5.

1864 Hügli B 1, 2.

1865 Freudenreich 9, 10; Schumacher A 1, 2.

1866 Benteli *c* 4, 5; Blau 12, 13; Dutoit 1, 2;
Haller 2, 3; Hug 15, 16; König 13, 14; Thormann 10, 11.

1867 Benteli *c* 2, 3; Hochstrasser 1, 2; Heimel 1, 2; Wildbolz *b* 38, 39.

1868 Bauer B 1, 2; Steiger C *b* 1, 2; Trechsel 1, 2.

1869 Gaßmann *b* 1, 2; v. Graffenried 61, 62; Kocher *b* 1, 2; Wagner B 1, 2.

1870 Buchmüller 1, 2; Locher 9, 10; Portenier 1, 2; Schweizer B 1, 2; v. Tavel 19, 20; Weber B 1, 2; v. Wytttenbach B *a* 1, 2.

1871 Flückiger B 1, 2; Haller 36, 37; Hemmann B 8, 9; Hofstetter 1, 2; Hugendubel 1, 2; Kupferschmid 6, 7; Mayu 1, 2; v. Tscharner 9, 10; Vatter 1, 2.

1872 Böschenstein 1, 2; Knörr 1, 2; König A *a* 49, 50; v. Sinner 12, 13; v. Tscharner 20, 21; Tschiffeli B 17, 18.

1873 Baumgartner 7, 8; v. Goumoëns 1, 2; Hug 35, 36; v. Linden 1, 2; Moser C 1, 2; Stettler A 50, 51; v. Stürler *b* 2, 3.

3. Nach dem Aufenthalte.

Über den Aufenthalt ergeben die Angaben der Volkszählung vom 1. Dezember 1910, daß damals in der Stadt Bern sich 4316 Bürger aufgehalten haben, gegen 4002 bei der Zählung im Jahre 1900. Werden dazu noch die in den Jahren 1911 bis 1913 neu aufgenommenen 324 Köpfe gezählt, so ergeben sich bei der Annahme, daß die sonstige Zu- und Abnahme sich ungefähr ausgleicht, 4640 in Bern selbst wohnende Bürger. Ferner wohnten rund 1200 Bürger in den verschiedenen Amtsbezirken des Kantons Bern.

B. Vergleichung des neuen Verzeichnisses mit dem Verzeichnisse von 1910.

1. Von den im Verzeichnisse von 1910 enthaltenen Geschlechtern sind bis Ende 1913 *ausgestorben* oder *durch Heirat ausgeschieden*:

a) Ganz:

Arnold, Bachofner, Becheraz, Bertsch, Bruderer, Bucher A, Desgouttes, Düntz, v. Effinger, v. Graviseth, Höhn, v. Jud, Keller B, Künsch, Pfaus, Reisinger, Specht, Stengel, Streit A, Stuber A, Uhlmann, de Vigneulle, Willeck.

b) Teilweise:

Dufresne *a* auf Pfistern, Egger *b* auf Schiffleuten, Kästli auf Kaufleuten, Schumacher *a* auf Metzgern, v. Steiger B *b* auf Mohren.

2. Von den Gesellschaften sind seit 1. Januar 1910 *aufgenommen* worden auf:

Distelzwang (Büeler, Hofer C, Schüpbach B, Tavel) mit 20 Köpfen; *Pfistern* (Armbruster, Fortmann, Kern, Wettstein B) 17; *Schmieden* (Bolle, Bütikofer, Freiburghaus, Geiger, Kaiser *b*, Meier, Niederhauser, Sägesser, Studer B, Will) 44; *Metzgern* (Huber E, Notz) 8; *Obergerwern* 0; *Mittellöwen* 0; *Webern* (Klauser, Maron, Sahli, Steiger E, Tobler) 15; *Schuhmachern* (Mayer L, Trachsler) 10; *Mohren* (Mathys) 6; *Kaufleuten* (Brand, Stettler B) 7; *Zimmerleuten* (Frey B, Hauri, Limacher) 13; *Affen* (Senften) 4; *Schiffleuten* (Hadorn, Maurer, Schenk B) 14.

Ohne Gesellschaftsannahme sind neu hinzugekommen:

Balmer, Baumann B, Beck B, Berger, Bichsel, Bischhausen, Blocher, Born B, Bracher, Buri, Burri, Cardinaux, Eichenberger B, Emch, Ernst *b*, Felder, Fink B, Fluri, Hebeisen, Hiltbrand, Johner *b*, v. Känel, Kiefer, Kipfer, Knobel, Krebs B *b*, Lanz, Lauper A *b*, Lauper B, Leder, Lüthi B, v. Mühlennen, Müller K, Nyffenegger, Ochsenbein *c*, Reber, Renner, Richard A, Richard B, Richi, Rickli, Rohrer, Ruf, Rytz *b*, Soltermann, Steiger D, Stern, Straßer, Stucki, Trösch, Utiger, Wälti B, Wyß G, Zingg B, Zürcher (55 Familien mit 238 Köpfen).

Im *ganzen* sind durch neue Aufnahmen hinzugekommen 87 Familien mit 372 Köpfen.

3. Bestand der Gesellschaften 1910 und 1914.

Gesellschaften.	Geschlechterzahl.				Kopfzahl.			
	1914.	1910.	Zunahme.	Abnahme.	1914.	1910.	Zunahme.	Abnahme.
Distelzwang . . .	22	19	3	—	199	178	21	—
Pfistern	89	87	2	—	1070	1039	31	—
Schmieden	110	101	9	—	1271	1217	54	—
Metzgern	76	77	—	1	782	777	5	—
Ober-Gerwern	52	54	—	2	862	845	17	—
Mittellöwen . . .	43	43	—	—	492	480	12	—
Webern	42	38	4	—	483	470	13	—
Schuhmachern	47	45	2	—	366	363	3	—
Mohren	64	69	—	5	627	621	6	—
Kaufleuten	53	55	—	2	569	549	20	—
Zimmerleuten.	42	49	—	5	651	624	27	—
Affen	40	39	1	—	370	360	10	—
Schiffleuten . . .	23	22	1	—	165	148	17	—
Ohne Gesellschaft.	213	163	50	—	1070	827	243	—
Summa	8977	8498	479	—

—•—

IV. Verzeichnis der jetzt lebenden Geschlechter nach den Jahren ihres Eintrittes ins Bürgerrecht.

(S. Seite VIII der Anleitung zum Gebrauche dieses Buches.)

1200. — 23 Gruber. — 26 v. Fischer; v. Wattenwyl. — 60 v. Greyerz. — 64 Gruner. — 93 v. Diesbach. — 90 Thormann. — 98 v. Erlach (8).

1300 v. Büren; v. Graffenried. — 25 Stettler A. — 70 v. Stürler. — 74 v. Ernst. — 77 Kauffmann. — 88 v. Rodt. — 93 v. Frischling; v. May. — 95 Gerwer — 98 Wyß A (11).

1400. — 5 v. Werdt. — 10 v. Wurstemberger. — 15 v. Hallwyl. — 29 v. Luternau. — 34 Dick. — 37 Stooß. — 41 Brunner A. — 45 Lombach. — 46 Nöthinger; v. Steiger A; Walther A. — 48 Isenschmid. — 55 Bachmann; Dittlinger. — 57 v. Mülinen; Lutstorf. — 58 Schnell. — 63 v. Bonstetten; Kuhn. — 67 Küpfer A *a, b*. — 73 v. Zehender. — 74 Weyermann; v. Jenner. — 88 Manuel; Tribolet (25).

1500 Knuchel; v. Sinner. — 5 Sybold; Henzi — 16 Wyß B. — 22 v. Gingins. — 23 v. Tscharnner. — 25 v. Rütte. — 28 Fueter. — 32 Jäggi. — 33 Rätzer. — 34 v. Bondeli. — 37 Walthard *a*. — 38 Hahn. — 40 v. Steiger B; Wagner A. — 42 v. Zeerleder. — 44 Wäber. — 45 Harder. — 48 Haller A; v. Wyttenbach A; Stämpfli. — 51 v. Fellenberg; v. Freudenreich. — 54 Bay; Lüthard; Bitzius. — 59 Kachelhofer; Lutz. — 70 Risold. — 73 Diwy; Fetscherin; Roder. — 74 König A *a, b*. — 77 Ganting. — 78 Hebler; Meyer B; Ris. — 80 v. Muralt. — 82 Dünki. — 83 Kohler. — 84 Jordan. — 86 Frank; Hermann. — 88 Lehmann A; v. Lerber; Rohr A. — 89 v. Weiß. — 91 Brugger; Rüetschi (E. E.). — 93 Studer A; v. Lentulus. — 95 Durheim (E. E.). — 96 Langhans. — 98 Scheurmeister; Tschiffeli A (56).

1600 Mader; v. Morlot; Wiegsam (E. E.) — 6 Hug. — 9 Rohr B; Stauffer A. — 12 Rütimeyer. — 13 Plüß; Wildbolz. — 16 Furer; v. Müller A; Schärer A; Schweizer

A. — 17 Steck A. — 19 Meßmer; Gaudard. — 22 Dietzi; Faßnacht. — 23 Meley; v. Wytttenbach B. — 24 Dufresne; v. Mutach. — 25 Flügel. — 26 Graf A. — 27 Güder A. — 29 v. Tavel; Ziegler B. — 30 v. Wild. — 32 v. Goumoëns; Hartmann A; Hemmann A; Meyer A; Niehans; Schumacher A. — 34 Scheurer. — 37 v. Groß. — 38 Benteli. — 43 Freudenberger; Jenzer; Kuenz (E. E.). — 54 Haag (E. E.); Jäger (E. E.). — 55 v. Benoit. — 57 v. Dohna; Wilhelmi. — 58 v. Rovérea. — 62 Morell. — 63 Lauterburg (53).

1700 Rüetschi (B.). — 4 Wiegsm (B.). — 11 Rohr B (E. E.). — 23 Jonquière (E. E.). — 37 Walthard *b* (E. E.). — 68 Rohr B (B.). — 77 Ziegler A (B.). — 90 Blau (B.); Kuenz (B.); Steck B (B.). — 91 Haag (B.); Jäger (B.); Jonquière (B.); Walthard *b* (B.). — 93 Bürki A; v. Cerjeat; Durheim (B.); v. Herrenschwand. — 94 Pillichody; Rüssillon (20).

1800. — 4 Hemmann B; v. Mestral; Simon *a.* — 5 Marcuard; Simon *b.* — 7 Leuch. — 8 Krähenbühl; Pfander (8).

1810 Christen A; Gerber A *a.* — 11 Kupferschmid. — 13 v. Schiferli. — 14 Stierlin. — 15 Eichelberger; v. Escher; v. Pourtales; — 16 Hünenwadel; Tschiffeli B. — 17 Hollard. — 18 Schwab (12).

1820 Hunziker; Lindt. — 21 Koch; Mousson. — 22 Nägeli A; Trechsel. — 23 Volz. — 24 Gerster A. — 25 v. Rougemont. — 26 Matti; Schaufelberger. — 27 Moser A; Steiner. — 28 Kocher *a*; v. Merveilleux. — 29 Ryser A; Schorer (17).

1830 Schönauer. — 31 Berner; Platel; Pulver *a.* — 35 Hugendubel; Ludwig. — 36 Simon *c.* — 38 Müller B; Stauffer B. — 39 Gatschet; Güder B; Merz A; Schumacher B; Wenger A (13).

1840 Ballif; Hörning; Ischer; König B. — 42 Mendel; Schär. — 44 Baumgartner. — 45 Christen B. — 48 Bomonti; Christeller; Dietrich; Dufour; Schnyder. — 49 Weber A (14).

1850 Bernhard; Mauerhofer. — 51 Flückiger A *a*. — 52 Baumgart. — 54 Brunner B; v. Gonzenbach. — 55 Hausmann; Rau; Schädelin; Wenger B. — 56 Benz; Demme; Friedli; Hofmann A; v. Linden; Müller C; Rahm. — 57 Emmert; Spörri; Käser A. — 58 Heimel; Keller A; Lanz A *a*; Nydegger. — 59 Scheidegger A; Schmid A; Sommer (27).

1860 Gautier; Gränicher; Leuzinger A; Maßhard A; Bürki B; Dändliker; Schwarz *a* (7).

1861 Ambrecht; Bienz; Bietenharder; Bircher; Boll; Brugh; Egger; Flückiger A *b*; Fontanellaz; Frick; Gaßmann *b*; Gotthelf; Hügli A *a, b*; Klötzli; Kolb; Kräuchi A; Lenz; Löbel; Mantel; Martin A *a*; Meyer C *a*; Minder; Mögli; Müller D; Nörther; Petri; Pfister; Ramser; Rieder A; Rosen; Rieser B *a, b*; Schärer B; Schifferdecker; Schmocker; Schweizer B; Stämpfli B; Stocker; Treuberg; Tschabold *a*; Tschiegg; Vielebert; Vogt; Werner; Wettach; Wettstein A; Weyrauch; Winterfeld *a, c*; Winterlig; Zeller (49).

1862 Gaßmann *a*; Leuenberger A; Locher; Mögli; Wettach (5).

1863 Appenzeller A; Bigler; Heß; Hügli A *b*; Meyer C *b* (6).

1864 Böhlen; Brügger; Dasen; von Grenus; Hirsbrunner; Kuert; Kurz *a*; Methfessel; Ringier; Schmid B; Spörri; Staub A; Wälchli; Zaugg (14).

1865 Anken; Bernard; Blom; Burkhalter; Ciolina; Dähler; Dutoit; Egloff; Gerber A *b*; Gerber B; Grimm A; Hartmann B; Heinzelmann; Heizmann; Herter; Hirter; Hofstetter; Howald A; Hubacher; Liechti; Müller E; Münger A; Oswald; Ost; Ott A; Probst *a*; Ryser C; Thomaß; Weibel (29).

1866 Allemann; Cherbuliez; Jost; Luginbühl A; Schneider A; Steiger C *a*; Sulzer; Winterfeld *b*; Wyß C; Wyß D (10).

1867 Gerster B; Gugger *a*; Lütschg; Schneider B; Thiele (5).

1868 Glättli; Kirchhof; Münger B; Pfothenauer; Roth A; Waiblinger (6).

1869 Bein; Gut A; Kräuchi B; Kurz *b*; Lehmann B; Miéville; Ramsler; Ruch; Schmid C; Schneeberger; Stäubli; Tschabold *b* (12).

1870 Holzer; Krebs A; Luginbühl B; Mori; Ochsenbein *a*; Österle; Steffen *a* (7).

1871 Häuptli; Pochon; Romang; Rüfenacht *a*; Walther B *a* (5).

1872 Kammermann; Kienzi A (2).

1873 Nicola; Nüesch (2).

1874 Bandelier; Conrad; Hügli B; Mezener; Renaud; Wanner A (6).

1875 Gugger *b*; Hefti; Howald A; Maag *a*; Meyer D; Oppikofer; Salvisberg; Vogel; Wanner B (9).

1876 Biedermann; Schmidt; Schwarz *b*; Yersin (4).

1877 Egg; Flogerzi; Haller B; Jöhr; Kehrer; Kocher *b* (6).

1878 Balsiger; Baur A; Blank; Brunner C; Dumont; Escher; Fischer B; Glur; Haaf; Körber; Krompholz; Liebi; Meyer E; O'Gormann; Rooschüz; Traffelet; Tribelhorn; Wälti A (18).

1879 Arnd; Buchmüller; Gautschi; Hasler; Hoffmann; Krebs B; Lörtscher; Portenier; Wander; Zimmermann A (10).

1880 Häberli; Jaussi; Imboden; Joß; Kienzi B; Küpfer B; Mayu; Neißé; v. Peyer; Stuber; Trachsel *a* (11).

1881 Grüring; Herrmann; Hofmann B; Kießling A *a*; v. Mandach (5).

1882 Bratschi A; Gfeller A; Lehmann C (3).

1883 Rüfenacht *b*; Lemp; Lebrecht (3).

1885 Baur B; Bühler A; Howald A; Lasche; Vatter (5).

1886 Groß B; Giraudi; Heuberger; Merz B; Meyer F (5).

1887 Say; Schneider C; Strahm A (3).

1888 Amstein; Dübi; Dumermuth; Ötli; Schmid D; Trachsel *b* (6).

1889 Appenzeller B *a*; Bäschlin; Behm; Berthoud; Büchi; Girsberger; Glauser; Gorgé; Graf B; Greßly; Hochstraßer; Huber A; Kaiser *a*; Kesselring; Lüscher A; Mauderli; Meyer G; Meyer H; Müller F; Ott B; Ramseyer; Rupf; Ruprecht; Schmid E; Sievers; von Tobel; Véron; Wagner B; Weber B; Wiedmer (30).

1890 Ahlvers; Estermann; Gaßner; Knörr; Kriemler; Morgenthaler *a*; Müller G; Rubin; Schallmüller; Sterchi; Tritschler; Werder; Widmer; Wirz (14).

1891 Affolter; Böschenstein; Blösch; Brunschwyler; Glaser; Großenbacher; Heim; Herzog; Holliger; Joho; Maag *b*; Marbach; Moser B; Munzinger; Pümpin; Rybi; Weber C; Zingg A (18).

1892 Aberegg; Appenzeller B *b*; Francke; Gafner; Gysi; Howald B; v. Ins; Julius; Lichtensteiger; Lüscher B; Meyer J; Morgenthaler *b*; Moser C; Neukomm; Reinhardt; Rieder B; Ruef; Rügsegger; Schmid F; Steffen *b*; Streuli; Voney (22).

1893 Leuenberger B; Märki; Pflüger; Steiger C *b*; Ziegler C (5).

1894 Adamina; Friedli B; Käser B; Schlupp *a*; Stettler B *a* (5).

1895 Baumann A; Fischer C; Flückiger B; Kißling A *b*; Kronecker; Kurz *c*; Schläfli; Senn; Streiff; Weiß (10).

1896 Ammann; Bauer; Beck A; Beeh; Eichenberger A; Fink A; Jordi *a*; Keller B; Kohli; Krenger; Lips; Mottet; Nater; Pezolt; Regli *a*; Ritzenthaler; Spieß; Wehrli (18).

1897 Bühler B; Georges; Gygi; Härdy; Hirschi; Lanz B; Leibundgut; Leuenberger C; Messerli; Mollet; Roth B; Schneider D; Schüpbach A; Vollenweider; Weber D; Weiß; Zingg A; Zimmermann (17).

1898 Bovet; Geymayr; Kramer; Leuzinger B; de Quervain; Bürgi (6).

1899 Äschbacher; Böhme; Fischer D; Gfeller B; Gräub; Jacky; Jent; des Ligneris; Rytz *a*; Streit (11).

1900 Aberegg; Bratschi B; Davinet; Giesbrecht; Haas; Keller C; Kehrli; Staub B (8).

1901 Born A; Brauchli; Grunau; Hofer A *a*; Hürzeler; Jeanloz; Johner *a*; Luginbühl C; Noyer; Pulver *b*; Walther B (11).

1902 Auer; Axt; Burren; Hofer A *b*; Huber B; Müller H; Rätz; Rieser; Rohner; Schweizer C; Wyß E (11).

1903 Ernst; Fazan; Klöpfer; Löhnert; Nägeli B; Weber E; Wyß F; Zigerli (8).

1904 Arni; Beer; Grimm B; Kißling B; Lauper A *a*; Meyer K; Regli *b*; Rumpf; Schenk A; Schindler; Schneider E; Siegenthaler; Thomas; Zimmermann B; Zulauf (15).

1905 Cruciani; Frey A; Friedli B; Hadorn; Jucker; Kästli; Kern; Ketterer; Marti; Martin B; v. Niederhäusern; Scherz A; Schneider F (13).

1906 Affolter; Beutter; Finsler; Huber C; Krebs C; Kutter; Lüthy; Moser D; Ochsenbein *b*; Schlupp *b*; Steinemann; Thönen; Wüthrich; Zwicky (14).

1907 Bärismwyl; Bucher; Fortmann; Gärtner; Gosset; Graf C; Iff; Jordi *b*; Klameth; Kürsteiner; Müller J; Münch; Nacht; Niederhauser; Rassmussen; Renfer; Scheidegger B; Schönemann; Strahm B; Zuber (20).

1908 Bylang; Furrer; Feuz A; Gerber C; Gut B; Haberer; Hofer B; Herrmann *b*; Huber D; Huber E; Lüps; Meier; Mittler; Öler; Probst *b*; Pulver *b*; Rindlisbacher; Ruprecht *b*; Schärer C (19).

1909 Giger; Graber; Josi; Lehmann D; Leuenberger D; Röthlisberger; Schenk B; Scherz B; Schneider G; Schöb; Schönenberger (11).

1910 Beck B; Bichsel; Bracher; Bischhausen; Ernst; Fluri; Hofer C; v. Känel; Kipfer; Lanz A *b*; Meyer L;

Reber; Renner; Richard A; Rikli; Schüpbach B; Steiger D; Stucki; Studer B; Tavel; Zürcher (21).

1911 Armbruster; Balmer; Born B; Brand; Emch; Felder; Freiburghaus; Geiger; Hebeisen; Klauser; Krebs B *b*; Lüthi B; Maron; Mathys; Maurer; Nyffenegger; Ochsenbein *c*; Ruf; Soltermann; Wälti B; Will; Wyß G (22).

1912 Baumann B; Bickel; Blocher; Bolle; Buri; Bütikofer; Cardinaux; Eichenberger B; Frey B; Kaiser *b*; Kiefer; Knobel; Lauper A *b*; Lauper B; Limacher; von Mühlennen; Niederhäuser; Rytz *b*; Sägesser; Stettler B *b*; Trachsler; Wettstein B; Zingg B (23).

Durch Namensänderung; Schröder (1).

1913 Berger; Büeler; Burri; Fink B; Hauri; Hiltbrand; Joher *b*; Leder; Müller K; Notz; Richard B; Richi; Rohrer; Sahli; Senften; Steiger E; Stern; Straßer; Tobler; Trösch; Uttger (21).

Durch Namensänderung; Allenspach; Boß; Feuz B; Rupp; Steinmayer; Strähl (6).



Berichtigungen.

Bernard, Burger seit 1865, nicht 1685.

Bolle ist auf Schmieden.

Dasen 25 ist stud. med. vet.

v. Fellenberg 8 ist in Oberdiesbach.

Graf A 20, c 13 mit Marie Ernestine Madeleine Le Chevallier, geb. 1880.

Kuhn 17 ist in Bettlach.

Lutstorf *b* 10 ist Fürsprecher.

Nöthinger 1 sei in Burgdorf, Nr. 2 in Bern.

v. Pourtales 52, c 03 mit Jean Alfred Jules Frossard.

Ris *b* 19 ist Pensionshalter in Leubringen.

Wander 2, 3 sind c 96.

