

# JANUARIUS.

# Jänner.

## 1. Von der Beschneid. Christi.

|   |         |              |
|---|---------|--------------|
| 1 | Dienst. | Neujahr      |
| 2 | Mittw.  | Abel Seth    |
| 3 | Donn.   | Enoch Daniel |
| 4 | Freitag | Mathusala    |
| 5 | Soñab.  | Simeon       |

Hof-Feiertage.  
Den 18. Krö-  
nungstag des Kö-  
nigs, Friedr. 1.  
Den 18. Geb.  
Tag d. Pr. Hein-  
rich, Oheims des  
Königs.

## 2. V. den Weisen aus Morg.

|    |         |             |
|----|---------|-------------|
| 6  | Sonnt.  | Ep. 3. 3 R. |
| 7  | Montag  | Melchior    |
| 8  | Dienst. | Balthasar   |
| 9  | Mittw.  | Caspar      |
| 10 | Donn.   | Vant Eins.  |
| 11 | Freitag | Erhard      |
| 12 | Soñab.  | Reinhold    |

Mondsviertel.

## 3. Jesus 12 Jahr alt.

|    |         |                |
|----|---------|----------------|
| 13 | Sonnt.  | 1 n. Epiph. 3. |
| 14 | Montag  | Felix          |
| 15 | Dienst. | Habacuc        |
| 16 | Mittw.  | Marcellus      |
| 17 | Donn.   | Anton          |
| 18 | Freitag | Crön. Tag      |
| 19 | Soñab.  | Ferdinand      |

Das letzte Viertel  
den 5. Jan. N.  
Der neue Mond  
den 12. Jan. B.  
Das erste Viertel  
den 19. Jan. fr.  
Der volle Mond  
den 27. Jan. fr.

## 4. Von d. Hochz. zu Cana.

|    |         |                |
|----|---------|----------------|
| 20 | Sonnt.  | 2 n. Ep. 3. S. |
| 21 | Montag  | Agnes          |
| 22 | Dienst. | Vincentius     |
| 23 | Mittw.  | Emerentia      |
| 24 | Donn.   | Timotheus      |
| 25 | Freitag | Pauli Befehr.  |
| 26 | Soñab.  | Polycarpus     |

Tageslänge.

|     |       |       |
|-----|-------|-------|
| 1.  | 7 St. | 30 M. |
| 6.  | 7 —   | 38 —  |
| 11. | 7 —   | 47 —  |
| 16. | 8 —   | 0 —   |
| 21. | 8 —   | 16 —  |
| 26. | 8 —   | 30 —  |

## 5. V. den Arbeit. im Weinb.

|    |         |               |
|----|---------|---------------|
| 27 | Sonnt.  | Septuag. Ehr. |
| 28 | Montag  | Carolus       |
| 29 | Dienst. | Samuel        |
| 30 | Mittw.  | Adelgunda     |
| 31 | Donn.   | Valerius      |

Sonneneintritt.

Den 19. im Was-  
fermann.

## FEBRUARIUS.

## Sonntag.

|                              |         |                 |                    |
|------------------------------|---------|-----------------|--------------------|
| 1                            | Freitag | Brigitta        | Hof-Feiertage      |
| 2                            | Soñab.  | Mar. K. Licht.  | Den 13. Geb.       |
| 6. Von vielerley Acker       |         |                 | Tag der Gemah-     |
| 3                            | Sonnt.  | Sexagesim. B.   | lin des Pr. Heinz- |
| 4                            | Montag  | Beronica        | richs, Oheims      |
| 5                            | Dienst. | Agatha          | des Königs.        |
| 6                            | Mittw.  | Dorothea        |                    |
| 7                            | Donn.   | Richard         |                    |
| 8                            | Freitag | Salomon         | Mondsviertel.      |
| 9                            | Soñab.  | Apollonia       | Das letzte Viertel |
| 7. Jesus verk. sein Leiden.  |         |                 | den 4. Febr. ft.   |
| 10                           | Sonnt.  | Estomibi K.     | Der neue Mond      |
| 11                           | Montag  | Euphrosina      | den 10. Febr. A.   |
| 12                           | Dienst. | Fastnacht       | Das erste Viertel  |
| 13                           | Mittw.  | Aschermittw.    | den 17. Febr. A.   |
| 14                           | Donn.   | Valentin        | Der volle Mond     |
| 15                           | Freitag | Formosus        | den 25 Febr. A.    |
| 16                           | Soñab.  | Juliana         | Die Juden          |
| 8. Jes. wird vom Teuf. vers. |         |                 | feiern das Ha-     |
| 17                           | Sonnt.  | 1. Invocav. E.  | mansfest den 26.   |
| 18                           | Montag  | Concordia       | Februar.           |
| 19                           | Dienst. | Susanna         |                    |
| 20                           | Mittw.  | Quat. E. †      | Tageslänge.        |
| 21                           | Donn.   | Eleonora        | 1. 8 St. 50 M.     |
| 22                           | Freitag | Petr. Stuhl. †  | 6. 9 — 10 —        |
| 23                           | Soñab.  | Reinhard †      | 11. 9 — 30 —       |
| 9. V. Cananäischen Weibe.    |         |                 | 16. 9 — 48 —       |
| 24                           | Sonnt.  | 2. Rem. M. A. * | 21. 10 — 8 —       |
| 25                           | Montag  | Victor          | 26. 10 — 28 —      |
| 26                           | Dienst. | Nestor          | Sonneneintritt.    |
| 27                           | Mittw.  | Hector          | Den 18. in die     |
| 28                           | Donn.   | Iustus          | Fische.            |



*Margraf Carl Philip von Brandenburg vertheidigt sich und seine Geliebte die Gräfin v. Salmour gegen den Obristen Hackeborn und seine Gehülffen*

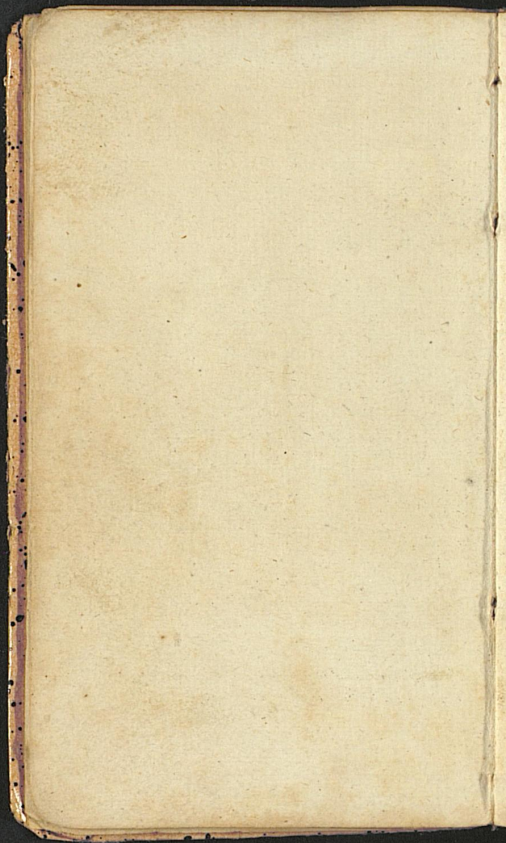

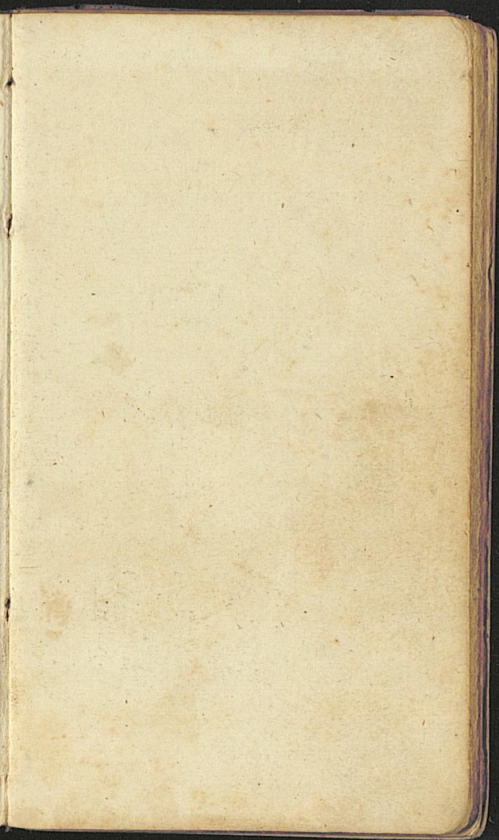

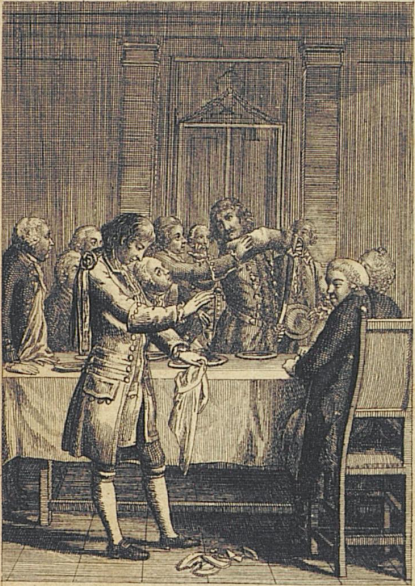

*Peter der Grosse zeigt durch sein Betragen daß er keinen Begriff von der Sicherheit eines deutschen Fürsten in seinen Staaten habe. S. 48.*

## MARTIUS.

März.

|     |              |                  |                    |
|-----|--------------|------------------|--------------------|
| 1   | Freitag      | Albinus          | Hof-Feyertage.     |
| 2   | Soñab.       | Louise           | Den 5. Nahm.       |
| 10. | Jesus fr.    | einen Teuf. aus. | Tag des Königs.    |
| 3   | Sonnt.       | 3 Oculi E.       | Den 13. Geb.       |
| 4   | Montag       | Adrianus         | Tag der verwitt.   |
| 5   | Dienst.      | Friedrich        | Herzoginn von      |
| 6   | Mittw.       | Eberh. Mitsf.    | Braunschweig.      |
| 7   | Donn.        | Felicias         |                    |
| 8   | Freitag      | Philemon         |                    |
| 9   | Soñab.       | Prudentius       | Mondsviertel.      |
| 11. | Jesus speis. | 5000 Mann        | Das letzte Viertel |
| 10  | Sonnt.       | 4 Lätare         | d. 5. März Ab.     |
| 11  | Montag       | Rosina           | Der neue Mond      |
| 12  | Dienst.      | Gregorius        | d. 12. März fr.    |
| 13  | Mittw.       | Cenesius         | Das erste Viertel  |
| 14  | Donn.        | Sacharias        | d. 19. März. N.    |
| 15  | Freitag      | Isabella         | Der volle Mond     |
| 16  | Soñab.       | Cyriacus         | d. 27. März Ab.    |
| 12. | Von Jesu     | Steinigung.      |                    |
| 17  | Sonnt.       | 5 Judica G.      | Tageslänge         |
| 18  | Montag       | Alexander        | 1. 10 St. 42 M.    |
| 19  | Dienst.      | Joseph *         | 6. 11 — 2 —        |
| 20  | Mittw.       | Rupertus         | 11. 11 — 22 —      |
| 21  | Donn.        | Benedictus       | 16. 11 — 44 —      |
| 22  | Freitag      | Casimir          | 21. 12 — 4 —       |
| 23  | Soñab.       | Eberhard         | 26. 12 — 24 —      |
| 13. | V. Christi   | Winz. in Jer.    | Die Juden          |
| 24  | Sonnt.       | 6 Palmar. G.     | feiern d. Anfan    |
| 25  | Montag       | Mar. Verk.       | ihres Osters inen- |
| 26  | Dienst.      | Emannel          | ge den 28. und 29. |
| 27  | Mittw.       | Hubertus         | März.              |
| 28  | Donn.        | Gründonn.        |                    |
| 29  | Freitag      | Charfreytag      | Sonneneintritt.    |
| 30  | Soñab.       | Guido            | Den 20. in den     |
| 14. | Von Christi  | Aufersteh.       | Widder.            |
| 31  | Sonnt.       | Seil. Osterfest  | Frühl. Anfang.     |

## APRILIS.

## Aprilis.

|     |                          |                |                     |
|-----|--------------------------|----------------|---------------------|
| 1   | Montag                   | Ostermontag    | Zos. Feiertage.     |
| 2   | Dienst.                  | Theodosia      | Den 22. Geb.        |
| 3   | Mittw.                   | Christianus    | Tag der Gemah-      |
| 4   | Donn.                    | Ambrosius      | lin des Pr. Ferdi-  |
| 5   | Freitag                  | Marinus        | zands, Oheim        |
| 6   | Soñab.                   | Syrus          | des Königs.         |
| 15. | V. ungläubigen Thoma.    |                |                     |
| 7   | Sonnt.                   | 1 Quasimod. E. |                     |
| 8   | Montag                   | Heilmann       | Mondsviertel.       |
| 9   | Dienst.                  | Bozislauß      | Das letzte Viertel  |
| 10  | Mittw.                   | Ezechiel       | den 3. Apr. Ab.     |
| 11  | Donn.                    | Sarremann      | Der neue Mond       |
| 12  | Freitag                  | Julius         | den 10. Apr. A.     |
| 13  | Soñab.                   | Justinus       | Das erste Viertel   |
| 16. | Vom guten Hirten.        |                | den 18. Apr. fr.    |
| 14  | Sonnt.                   | 2 Miser. Dom.  | Der volle Mond      |
| 15  | Montag                   | Obadiah        | den 26. Apr. fr.    |
| 16  | Dienst.                  | Carisus        |                     |
| 17  | Mittw.                   | Rudolphus      | Tageslänge.         |
| 18  | Donn.                    | Florentinus    |                     |
| 19  | Freitag                  | Berner         | 1. 12 St. 48 M.     |
| 20  | Soñab.                   | Sulostius      | 6. 13 — 8 —         |
| 17. | Ueber ein Kleines.       |                | 11. 13 — 28 —       |
| 21  | Sonnt.                   | 3 Jubilate Ab. | 16. 13 — 48 —       |
| 22  | Montag                   | Lotharius      | 21. 14 — 8 —        |
| 23  | Dienst.                  | Georgius       | 26. 14 — 26 —       |
| 24  | Mittw.                   | Bethtag        |                     |
| 25  | Donn.                    | Marc. Evang.   | Die Juden fer-      |
| 26  | Freitag                  | Naimarus       | ern das Ende ih-    |
| 27  | Soñab.                   | Anastafius     | rer Oftern streng   |
| 18. | V. Chr. Sing. zum Vater. |                | den 3. u. 4. April. |
| 28  | Sonnt.                   | 4 Cantate Th.  | Sonneneintritt.     |
| 29  | Montag                   | Sibylla        | Den 19. in den      |
| 30  | Dienst.                  | Josua          | Stier.              |



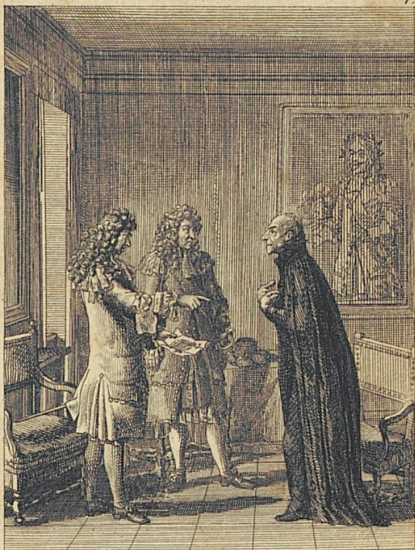

Der Pater Wolff nimt den Auftrag, die Sache  
des Churfürsten Friedrich von Brandenburg,  
zur Erhaltung der Königl Würde, bey dem Kai-  
ser zu betreiben, mit Wohlbehagen an.

S. 54.

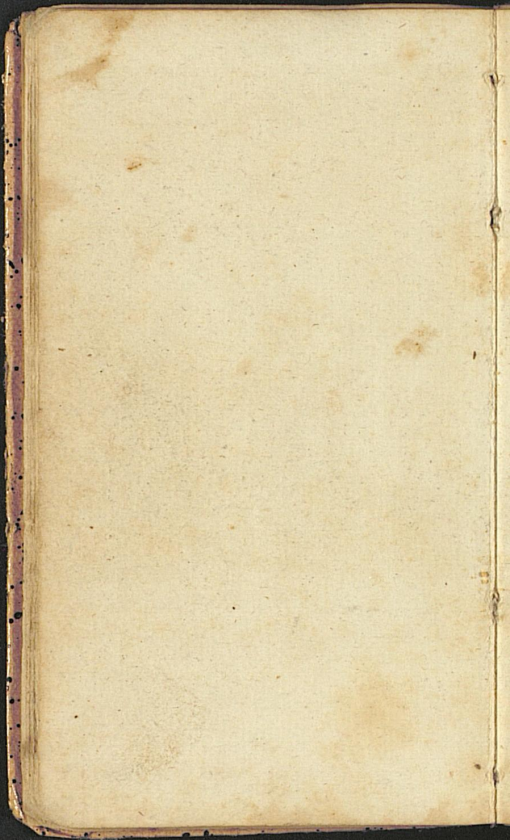

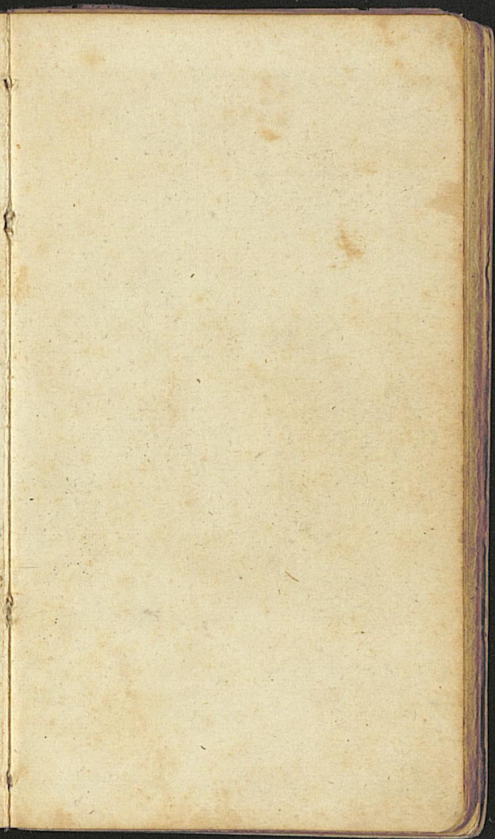



*Friedrich 1 König von Preussen setzt sich  
am 18 Januar 1701 die Königskrone selbst auf.*

*S. 59*

MAJUS.

May.

|     |                             |                 |                    |
|-----|-----------------------------|-----------------|--------------------|
| 1   | Mittw.                      | Ph. Jac. Wlp. * | Hof-Feyertage.     |
| 2   | Donn.                       | Stasimund       | Den 1. Geb. E.     |
| 3   | Freitag                     | † Erfind.       | der Pr. Frieder.   |
| 4   | Sonab.                      | Florianus       | Christine Augu-    |
| 19. | V. der wahren Betekunst.    |                 | sta, Tochter des   |
| 5   | Sonnt.                      | 5. Rogate G.    | Königs.            |
| 6   | Montag                      | Dietr. † W.     | Den 7. Geb. E.     |
| 7   | Dienst.                     | Gottfried       | der Pr. Friederica |
| 8   | Mittw.                      | Stanislaus      | Charl. Ulrica Ca-  |
| 9   | Donn.                       | Himmelf. Chr.   | tharina, Tochter   |
| 10  | Freitag                     | Gordianus       | des Königs.        |
| 11  | Sonab.                      | Mamercus        | Den 23. Geb. E.    |
| 20. | V. Verb. d. heil. Geistes.  |                 | des Pr. Aug. Fer-  |
| 12  | Sonnt.                      | 6. Prandi P.    | dinand, Oheim      |
| 13  | Montag                      | Servatius       | des Königs.        |
| 14  | Dienst.                     | Christiana      | Den 24. Geb. E.    |
| 15  | Mittw.                      | Sophia          | der Pr. Friedrica  |
| 16  | Donn.                       | Honoratus       | Dorothea Louise    |
| 17  | Freitag                     | Jodocus         | Philipp. Tochter   |
| 18  | Sonab.                      | Liborius †      | d. Pr. Ferdinand,  |
| 21. | V. Send. des heil. Geistes. |                 | Oheim d. Königs.   |
| 19  | Sonnt.                      | Pfingstfest G.  | Mondsviertel.      |
| 20  | Montag                      | Pfingstm. Fr.   | Das letzte Viertel |
| 21  | Dienst.                     | Prudens         | d. 3. May fr.      |
| 22  | Mittw.                      | Quat. S. †      | Der neue Mond      |
| 23  | Donn.                       | Desiderius      | den 10. May fr.    |
| 24  | Freitag                     | Ekther †        | Das erste Viertel  |
| 25  | Sonab.                      | Urbanus †       | den 18. May fr.    |
| 22. | V. Nicodemi Nachtgesp.      |                 | Der volle Mond     |
| 26  | Sonnt.                      | Trinitatis E.   | den 25. May fr.    |
| 27  | Montag                      | Beda            | Die Juden          |
| 28  | Dienst.                     | Wilhelm         | feiern ihre Pfing- |
| 29  | Mittw.                      | Marimilian      | sten den 17. und   |
| 30  | Donn.                       | Fronleichn.     | 18. May.           |
| 31  | Freitag                     | Petronella      | Sonneneintritt.    |
|     |                             |                 | Den 20. in die     |
|     |                             |                 | Zwillinge.         |

# JUNIUS. Brachmonat.

|    |                           |                                 |
|----|---------------------------|---------------------------------|
| 1  | Soñab.   Nicodemus        | Hof: Feyertage.<br>Den 25. Ver- |
|    | 23. V. reichen Mann.      | mählungs; Tag                   |
| 2  | Sonnt.   1 n. Trinit. M.  | des Pr. Friedrich               |
| 3  | Montag   Erasmus          | Heinrich Ludw.ig.               |
| 4  | Dienst.   Ulerca          | Oheimß des Kö-                  |
| 5  | Mittw.   Bonifacius       | nigs.                           |
| 6  | Donn.   Benignus          |                                 |
| 7  | Freitag   Lucretia        |                                 |
| 8  | Soñab.   Medardus         |                                 |
|    | 24. V. großen Abendmahl.  | Mondsviertel.                   |
| 9  | Sonnt.   2 n. Trinit. B.  | Das letzte Viertel              |
| 10 | Montag   Onophrius        | den 1. Juni B.                  |
| 11 | Dienst.   Barnabas        | Der neue Mond                   |
| 12 | Mittw.   Blandina         | den 8. Jun. N.                  |
| 13 | Donn.   Tobias            | Das erste Viertel               |
| 14 | Freitag   Modestus        | den 16. Juni Ab.                |
| 15 | Soñab.   Vitus            | Der volle Mond                  |
|    | 25. V. verlorenen Schaaf. | den 24. Jun. fr.                |
| 16 | Sonnt.   3 n. Trinit. J.  | Das letzte Viertel              |
| 17 | Montag   Volkmar          | den 30. Jun. N.                 |
| 18 | Dienst.   Paula           |                                 |
| 19 | Mittw.   Gervasius        |                                 |
| 20 | Donn.   Raphael           | Tageslänge.                     |
| 21 | Freitag   Jacobina        | 1. 16 St. 16 M.                 |
| 22 | Soñab.   Acharius         | 6. 16 — 26 —                    |
|    | 26. V. Splitter im Auge.  | 11. 16 — 32 —                   |
| 23 | Sonnt.   4 n. Trinit. B.  | 16. 16 — 36 —                   |
| 24 | Montag   Joh. d. Tauf. *  | 21. 16 — 38 —                   |
| 25 | Dienst.   Elogius         | 26. 16 — 35 —                   |
| 26 | Mittw.   Jeremias         |                                 |
| 27 | Donn.   7 Schläfer        | Sonneneintritt.                 |
| 28 | Freitag   Leo †           | Den 21. in den                  |
| 29 | Soñab.   Petr. Paul.      | Krebs.                          |
|    | 27. V. Fischzug Petri.    |                                 |
| 30 | Sonnt.   5 n. Trinit. V.  | Somers Anfang.                  |

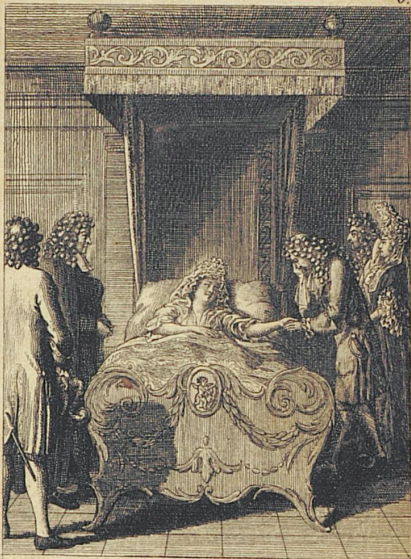

Tod der Königin Sophie Charlotte.  
 Königin. Lebe wohl geliebter Bruder.

S. 67.

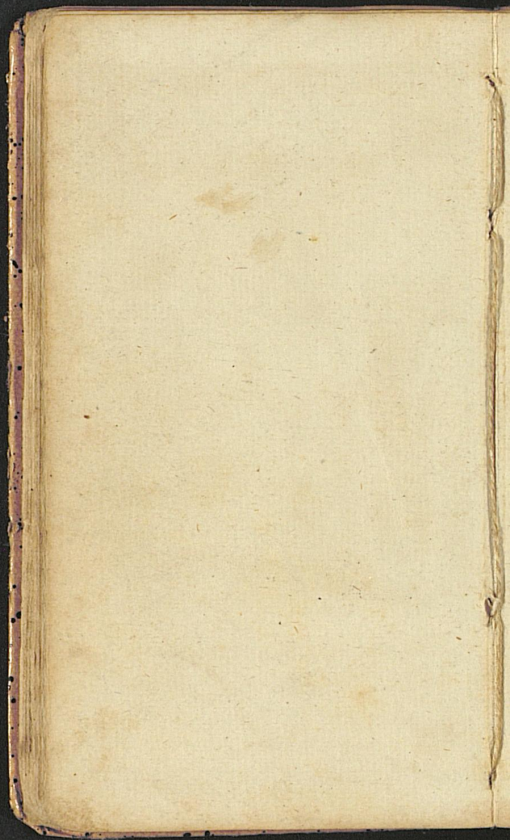



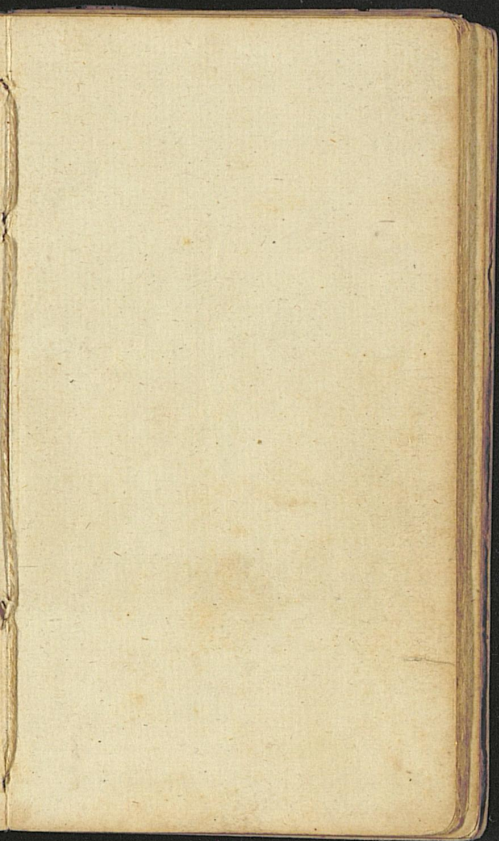



Friedrich I hat noch kurz vor seinem Tode  
das Glück, von der Liebe seines Volkes zu ihm,  
sich ganz zu überzeugen.

S. 80.

JULIUS.

Heamonat.

|     |                        |                  |                     |
|-----|------------------------|------------------|---------------------|
| 1   | Montag                 | Theobaldus       | Hof-Feyertage.      |
| 2   | Dienst.                | Mar. Grims. *    | Den 3. Geb. C.      |
| 3   | Mittw.                 | Cornelius        | des Pr. Friedrich   |
| 4   | Donn.                  | Ulrich           | Wilhelm Carl,       |
| 5   | Freitag                | Anselmus         | Sohn des Kö-        |
| 6   | Soñab.                 | Esaias           | nigs.               |
| 28. | V. der Pharis.         | Gerecht.         | Den 14. Verm.       |
| 7   | Sonnt.                 | 6 n. Trinit. D.  | Tag des Königs.     |
| 8   | Montag                 | Kilian           |                     |
| 9   | Dienst.                | Cyrius           |                     |
| 10  | Mittw.                 | 7 Brüder         | Mondsviertel.       |
| 11  | Donn.                  | Vins             | Der neue Mond       |
| 12  | Freitag                | Heinrich         | den 8. Juli fr.     |
| 13  | Soñab.                 | Margaretha       | Das erste Viertel   |
| 29  | V. Speisung            | 4000 Man.        | den 16. Juli B.     |
| 14  | Sonnt.                 | 7 n. Trin. B.    | Der volle Mond      |
| 15  | Montag                 | Ap. Theil.       | den 23. Juli B      |
| 16  | Dienst.                | Balthar          | Das letzte Viertel  |
| 17  | Mittw.                 | Alexis           | den 29. Juli A      |
| 18  | Donn.                  | Carolina         |                     |
| 19  | Freitag                | Ruth             | Tageslänge.         |
| 20  | Soñab.                 | Elias            | 1. 16 St. 32 M.     |
| 30. | V. dem falschen Proph. |                  | 6. 16 — 26 —        |
| 21  | Sonnt.                 | 8 n. Trinit. D.  | 11. 16 — 13 —       |
| 22  | Montag                 | Maria Magd.      | 16. 16 — 6 —        |
| 23  | Dienst.                | Albertina        | 21. 15 — 54 —       |
| 24  | Mittw.                 | Christina        | 26. 15 — 41 —       |
| 25  | Donn.                  | Jacob *          | Die Ind. haben      |
| 26  | Freitag                | Anna             | die Zerstörung Jer- |
| 27  | Soñab.                 | Berthold         | rus. den 18. Juli.  |
| 31. | V. unger. Haushalter.  |                  | Sonneneintritt.     |
| 28  | Sonnt.                 | 9. n. Trinit. S. | Den 23. in den      |
| 29  | Montag                 | Martha           | Löwen.              |
| 30  | Dienst.                | Beatrix          | Hundstage Anf.      |
| 31  | Mittw.                 | Germanus         |                     |

# AUGUSTUS. Augustmonat.

|     |                          |                  |                    |
|-----|--------------------------|------------------|--------------------|
| 1   | Donn.                    | Petr. Kettenf.   | Zof. Feyertage.    |
| 2   | Freitag                  | Gustavus         | Den 3. Geb. T.     |
| 3   | Soñab.                   | Augustus         | des Kronprinzen.   |
| 32. | V. der Zerstr.           | Jerusal.         | Den 7. Geb. T.     |
| 4   | Sonnt.                   | 10 n. Trin. V.   | der Fürstin von    |
| 5   | Montag                   | Dominic.         | Rassau-Oranien,    |
| 6   | Dienst.                  | Verkl. Christi   | Schwester des      |
| 7   | Mittw.                   | Donatus          | Königs.            |
| 8   | Donn.                    | Vidislans        | Den 17. Succes-    |
| 9   | Freitag                  | Romanus          | sonstag des Kö-    |
| 10  | Soñab.                   | Laurentius *     | nigs.              |
| 33. | V. Pharisäer u. Zöllner. |                  | Den 18. Geb. T.    |
| 11  | Sonnt.                   | 11 n. Trinit. T. | der Prinz. Charl.  |
| 12  | Montag                   | Clara            | Leopold. Louise,   |
| 13  | Dienst.                  | Hildebrand       | Hebrißta zu Hec-   |
| 14  | Mittw.                   | Eusebius †       | sforden.           |
| 15  | Donn.                    | Mar. Simel.      |                    |
| 16  | Freitag                  | Isaac            |                    |
| 17  | Soñab.                   | Bertram          |                    |
| 34  | Vom Tauben u. Stam.      |                  | Mondsviertel.      |
| 18  | Sonnt.                   | 12 n. Trinit. V. |                    |
| 19  | Montag                   | Gebald           | Der neue Mond      |
| 20  | Dienst.                  | Bernhard         | den 6. Aug. Ab.    |
| 21  | Mittw.                   | Athanasius       | Das erste Viertel  |
| 22  | Don.                     | Oswald           | den 14. Aug. M.    |
| 23  | Freitag                  | Zachäus          | Der volle Mond     |
| 24  | Soñab.                   | Barthol. *       | den 21. Aug. M.    |
| 35. | V. Samarit. u. Leviten.  |                  | Das letzte Viertel |
| 25  | Sonnt.                   | 13 n. Trin. T.   | den 28. Aug. B.    |
| 26  | Montag                   | Irenäus          |                    |
| 27  | Dienst.                  | Gebhard          | Sonneneintritt.    |
| 28  | Mittw.                   | Augustin         | Den 22. in die     |
| 29  | Donn.                    | Joh. Enth.       | Jungfrau.          |
| 30  | Freitag                  | Benjamin         | Ende der Hundst-   |
| 31  | Soñab.                   | Rebecca          | tage.              |



*Carls XII kühner und schneller Entschluß rettet  
ihn aus der Gefahr auf der Insel Rügen, ge-  
fangen zu werden.*

*f. 92.*

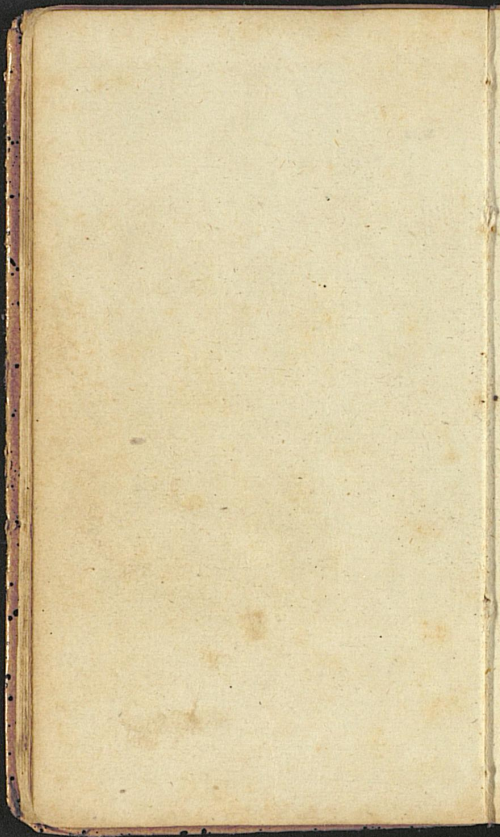

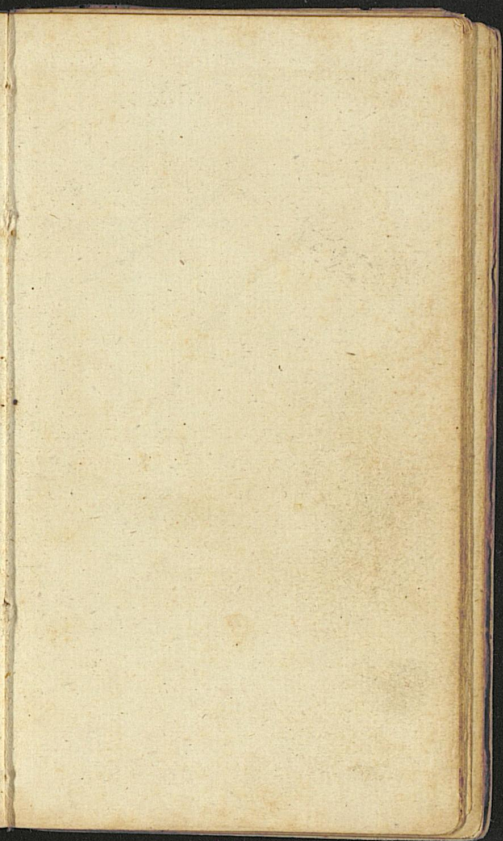



*Friedrich II wird als Kronprinz im Juni 1733  
mit der Prinzessin Elisabeth Christine von Braun-  
schweig zu Salztal vermählt.*

*S. 141.*



SEPTEMBER. Herbstmonat.

|                           |                          |                      |
|---------------------------|--------------------------|----------------------|
| 36. V. den 10 Auffägigen. |                          | Hof-Feyertage.       |
| 1                         | Sonnt. 14. n. Trinit. A. | Den 19. Geb. T.      |
| 2                         | Montag Nabel Tra         | des Pr. Fr. Wilh.    |
| 3                         | Dienst. Manfuetus        | Heinrich August,     |
| 4                         | Mittw. Moses             | Sohn des Prinz.      |
| 5                         | Donn. Nathanael          | Ferdinands.          |
| 6                         | Freitag Magnus           | Den 24. Geb. T.      |
| 7                         | Soñab. Regina            | der Fürstinn von     |
| 37. V. Gott u. Mammou.    |                          | Anhalt; Dessau,      |
| 8                         | Sonnt. 15 Mar. Geb.      | Tochter d. Mark-     |
| 9                         | Montag Bruno             | grafen Heinrichs.    |
| 10                        | Dienst. Costhen's        | Den 25. Geb. T.      |
| 11                        | Mittw. Gerhard           | des Königs.          |
| 12                        | Donn. Ottilia            | Den 27. Verm.        |
| 13                        | Freitag Christi Lieb     | Tag des Pr. Ferd.    |
| 14                        | Soñab. † Erhöhung        | Oheim d. Königs.     |
| 38. V. d. Witwen Sohn.    |                          | Mondviertel.         |
| 15                        | Sonnt. 16 n. Trinit. C.  | Der neue Mond        |
| 16                        | Montag Euphonia          | den 5. Sept. n.      |
| 17                        | Dienst. Lampert          | Das erste Viertel    |
| 18                        | Mittw. Quat. S. †        | d. 13. Sept. v.      |
| 19                        | Donn. Januarius          | Der volle Mond       |
| 20                        | Freitag Friederica †     | d. 20. Sept. fe.     |
| 21                        | Soñab. Mt. Ev. * †       | Das letzte Viertel   |
| 39. V. Wasserfüchtigen.   |                          | d. 27. Sept. fe.     |
| 22                        | Sonnt. 17 n. Trinit. M.  | Die Juden            |
| 23                        | Montag Joel              | sehen ihr Neuj-      |
| 24                        | Dienst. Joh. Emys.       | jahr den 7. und 8.   |
| 25                        | Mittw. K. Maj. S. T.     | Sept. ihre lange     |
| 26                        | Donn. Cyprianus          | Nacht d. 16. Sep-    |
| 27                        | Freitag Cosm. u. Dam.    | temb. u. ihre Lan-   |
| 28                        | Soñab. Wenceslaus        | berhütten den 21.    |
| 40. V. vornehmsten Gebot. |                          | 22. 27. u. 28. Sept. |
| 29                        | Sonnt. 18 Mich. Feyer.   | Sonneneintritt.      |
| 30                        | Montag Hieronymus        | Den 22. in die       |
|                           |                          | Waage.               |
|                           |                          | Herbst-Anfang.       |

## OCTOBER.

## Weinmonat.

|                               |         |                  |                                     |
|-------------------------------|---------|------------------|-------------------------------------|
| 1                             | Dienst. | Nemigius         | Hof-Feyertage.                      |
| 2                             | Mittw.  | Bollrad          | Den 4. Berm.                        |
| 3                             | Donn.   | Erwald           | Tag der Fürstinn                    |
| 4                             | Freitag | Franciscus       | von Nassau-Oranien,                 |
| 5                             | Soñab.  | Fides            | Schwester des Königs.               |
| 41. V. Sichtbrüchigen.        |         |                  |                                     |
| 6                             | Sonnt.  | 19 Erndtefest    | Den 16. Geb. E. der Königin.        |
| 7                             | Montag  | Esus             |                                     |
| 8                             | Dienst. | Cobrain          |                                     |
| 9                             | Mittw.  | Dionysius        |                                     |
| 10                            | Donn.   | Amalia           |                                     |
| 11                            | Freitag | Burchbard        |                                     |
| 12                            | Soñab.  | Ehrenfried       |                                     |
| 42. V. hochzeitlichen Kleide. |         |                  |                                     |
| 13                            | Sonnt.  | 20 n. Trin. E.   | Der neue Mond d. 5. Octbr. fr.      |
| 14                            | Montag  | Wilhelmine       | Das erste Viertel den 12. Oct. Ab.  |
| 15                            | Dienst. | Hebwig *         | Der volle Mond den 19. Oct. B.      |
| 16                            | Mittw.  | Gallus           | Das letzte Viertel den 26. Oct. Ab. |
| 17                            | Donn.   | Florentina       |                                     |
| 18                            | Freitag | Lucas Ev.        |                                     |
| 19                            | Soñab.  | Protonäus        |                                     |
| 43. V. d. König. Sohn.        |         |                  |                                     |
| 20                            | Sonnt.  | 21 n. Trinit. W. | Tageslänge.                         |
| 21                            | Montag  | Ursula           | 1. 11 St. 26 W.                     |
| 22                            | Dienst. | Cordula          | 6. 11 — 6 —                         |
| 23                            | Mittw.  | Severus          | 11. 10 — 46 —                       |
| 24                            | Donn.   | Salome           | 16. 10 — 24 —                       |
| 25                            | Freitag | Adelheid         | 21. 10 — 4 —                        |
| 26                            | Soñab.  | Amandus          | 26. 9 — 44 —                        |
| 44. V. Schalks-Knecht.        |         |                  |                                     |
| 27                            | Sonnt.  | 22 n. Trinit. S. | Sonneneintritt.                     |
| 28                            | Montag  | Sim. Jud. *      | Den 22. in den                      |
| 29                            | Dienst. | Engelhard        | Scorpion.                           |
| 30                            | Mittw.  | Hartmann         |                                     |
| 31                            | Donn.   | Wolfgang †       |                                     |



*Der kaiserliche Feldmarschal. Neipperg,  
unterzeichnet aus Furcht einen übereilten  
Frieden mit den Türken.*

*S. 147*







*Der kranke König Friedrich Wilhelm I umarmt  
seinen Sohn den Kronprinzen, den er gleich darauf  
von seinem künftigen bald anzutretenden Reiche un-  
terrichtet*

*S. 150.*

# NOVEMBER. Wintermonat.

|                            |         |                  |                     |
|----------------------------|---------|------------------|---------------------|
| 1                          | Freitag | Aller Heil.      | Hof-Feyertage.      |
| 2                          | Soñab.  | Aller Seel.      | Den 5. Geb. T.      |
| 45. V. Zinsgroschen.       |         |                  |                     |
| 3                          | Sonnt.  | 23 Sub. G.       | des Pr. Friedrich   |
| 4                          | Montag  | Charlotte        | Ludwig Carl,        |
| 5                          | Dienst. | Ericus           | Sohn d. Königs.     |
| 6                          | Mittw.  | Leonhard         | Den 8. Geb. T.      |
| 7                          | Donn.   | Erdmann          | der verwittweten    |
| 8                          | Freitag | Claudius         | Königin.            |
| 9                          | Soñab.  | Theodorus        | Den 18. Geb. T.     |
| 46. V. Jairi Tochterlein.  |         |                  |                     |
| 10                         | Sonnt.  | 24 n. Trinit. J. | des Pr. Fr. Christ. |
| 11                         | Montag  | Mart. Bisch.     | Ludwig, Sohn d.     |
| 12                         | Dienst. | Cuniberts        | Pr. Ferdinands.     |
| 13                         | Mittw.  | Eugenius         | Den 18. Geb. T.     |
| 14                         | Donn.   | Levinus          | der Pr. Friederica  |
| 15                         | Freitag | Leopold          | Louise Wilhelm.     |
| 16                         | Soñab.  | Ditomar          | Tochter des Köa.    |
| 47. V. Greuel der Verwüst. |         |                  |                     |
| 17                         | Sonnt.  | 25 n. Trinit. J. | Mondsviertel.       |
| 18                         | Montag  | Gottchalk        | Der neue Mond       |
| 19                         | Dienst. | Elisabeth        | den 3. Nov. Ab.     |
| 20                         | Mittw.  | Edmund           | Das erste Viertel   |
| 21                         | Donn.   | Mar. Opf.        | den 11. Nov. fr.    |
| 22                         | Freitag | Ernestina        | Der volle Mond      |
| 23                         | Soñab.  | Clemens          | den 17. Nov. A.     |
| 48. V. Jub. d. Menschen S. |         |                  |                     |
| 24                         | Sonnt.  | 26 n. Trinit. J. | Das letzte Viertel  |
| 25                         | Montag  | Catharina        | den 25. Nov. A.     |
| 26                         | Dienst. | Conrad.          | Tageslänge.         |
| 27                         | Mittw.  | Goth             | I. 9 St. 22 M.      |
| 28                         | Donn.   | Günther          | II. 8 — 45 —        |
| 29                         | Freitag | Noah             | III. 8 — 12 —       |
| 30                         | Soñab.  | Andreas *        | Sonneneintritt.     |

DECEMBER. Christmonat.

|                                |                        |                    |
|--------------------------------|------------------------|--------------------|
| 49. V. Einzug Christi.         |                        | Hof-Feyertage.     |
| 1                              | Sonnt. 1 Advent L.     | Den 30. Geh.       |
| 2                              | Montag Candida         | Tag des Prinzen    |
| 3                              | Dienst. Casianus       | Friedr. Heinrich   |
| 4                              | Mittw. Barbara         | Carl, Sohn des     |
| 5                              | Donn. Abigail          | Königs.            |
| 6                              | Freitag Nicolaus       |                    |
| 7                              | Sonab. Antonia         |                    |
| 50. V. d. Zeichen d. j. Tages. |                        |                    |
| 8                              | Sonnt. 2 Adv. Mar. L.  |                    |
| 9                              | Montag Joachimus       |                    |
| 10                             | Dienst. Judith         | Mondsviertel.      |
| 11                             | Mittw. Waldemar        | Der neue Mond      |
| 12                             | Donn. Epimachus        | den 3. Dec. B.     |
| 13                             | Freitag Lucia          | Das erste Viertel  |
| 14                             | Sonab. St. Sidorus     | den 10. Dec. B.    |
| 51. Joh. Ges. an Christum.     |                        | Der volle Mond     |
| 15                             | Sonnt. 3 Advent Joh.   | den 17. Dec. B.    |
| 16                             | Montag Ananias         | Das letzte Viertel |
| 17                             | Dienst. Lazarus.       | den 25. Dec. N.    |
| 18                             | Mittw. Quat. Chr. †    |                    |
| 19                             | Donn. Manasse          |                    |
| 20                             | Freitag Abraham        |                    |
| 21                             | Sonab. Thomas Ap. * †  | Tageslänge.        |
| 52. V. Zeugniß Johannis.       |                        | 1. 7 St. 46 M.     |
| 22                             | Sonnt. 4 Advent B.     | 6. 7 — 36 —        |
| 23                             | Montag Ignatius        | 11. 7 — 30 —       |
| 24                             | Dienst. Ad. Eva †      | 16. 7 — 25 —       |
| 25                             | Mittw. Heil. Christtag | 21. 7 — 23 —       |
| 26                             | Donn. Stephanus        | 26. 7 — 25 —       |
| 27                             | Freitag Joh. Evang. *  |                    |
| 28                             | Sonab. Uns. Kindl.     | Sonneneintritt.    |
| 1. Von Simeon und Hanna.       |                        | Den 21. in den     |
| 29                             | Sonnt. n. Christ. J.   | Steinbock.         |
| 30                             | Montag David           |                    |
| 31                             | Dienst. Sylvester      | Winters Anfang.    |





*Friedrich Wilhelm I ordnet kurz vor seinem Tode sein Leichenbegängniß selbst an  
Friedrich Wilhelm I: In diesem Bette werde ich recht ruhig schlafen!*

*S. 151.*

Mass 179d.

Febre 7 17<sup>to</sup>

June 7 16<sup>to</sup>

Sept 7 29<sup>to</sup>