



Aus dem Nachlaß
von
Peter Göring
† 27. August 1927.
Geschenk
seiner Kinder

Verzeichnis
der
Bücher der Stadt Bonn

von L. Simon 1805

der öffentlichen Bibliothek

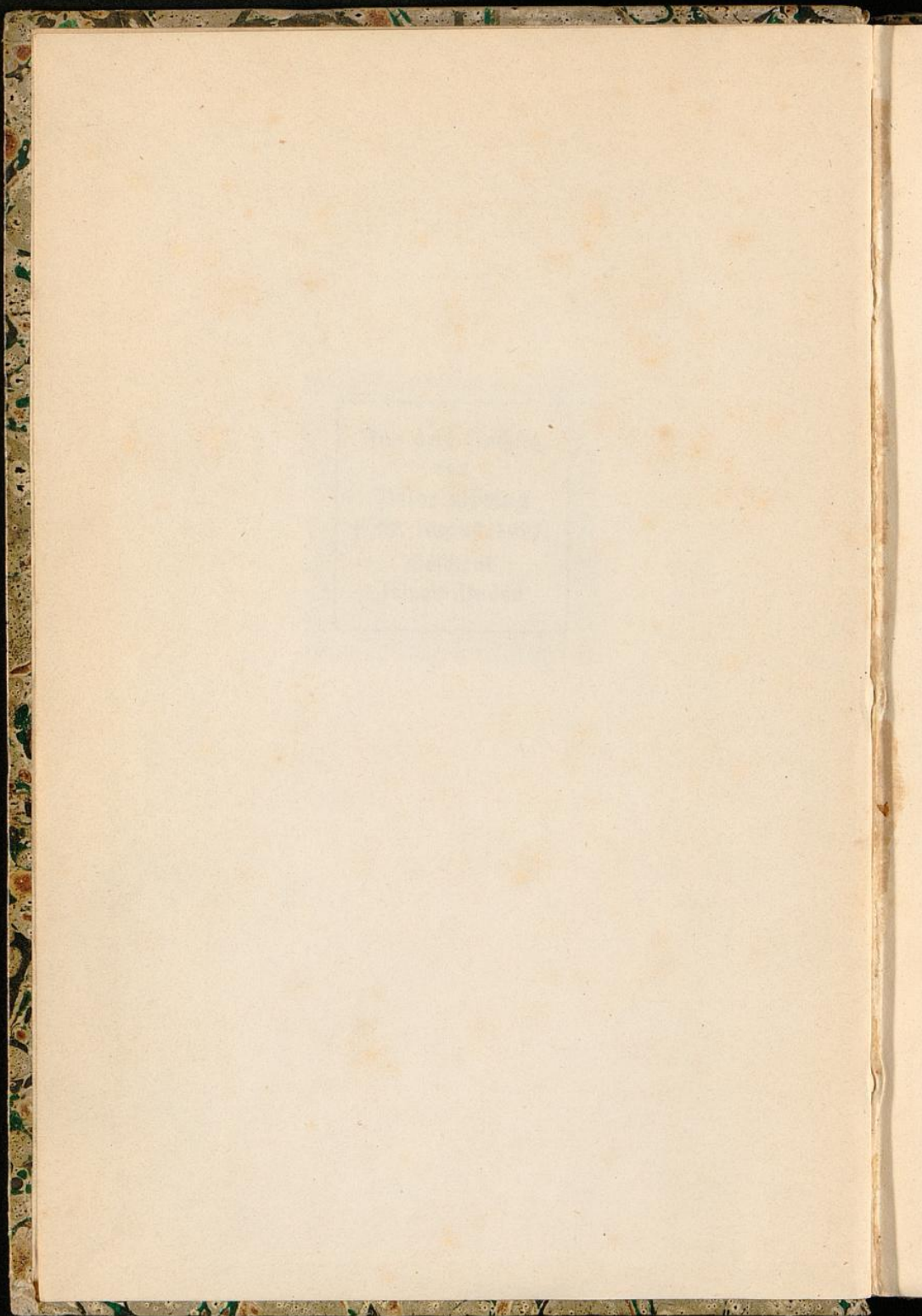

Verzeichniß

sämmtlicher

Bürger der Stadt Bern

auf 1. Januar 1861.

(Aus amtlichen Quellen bearbeitet.)

Bern, 1861.

Druck und Verlag der Stämpflischen Buchdruckerei.
(G. Hünerwadel.)

H. H. W. 2303

²ke

+ Gei. St.

LANDES-
UND STADT-
BIBLIOTHEK
DUSSELDORF

38. J. 2131

Vorbericht.

Seit dem Erscheinen des zweiten gedruckten Bürgerverzeichnisses zu Anfang des Jahres 1853 sind in dem Bestande der Bürgerschaft von Bern so viele Veränderungen eingetreten, und es ist so häufig im Publikum das Verlangen nach einer neuen Ausgabe des Verzeichnisses ausgesprochen worden, daß die Verlags-handlung sich entschlossen hat, dasselbe auf Anfang des Jahres 1861 in einer neuen, dritten Bearbeitung erscheinen zu lassen. Wegen der systematischen Anordnung des Werkes, der Bezifferung jedes einzelnen Namens und der verwandtschaftlichen Hinweisungen von einer Familie zur andern mußte indessen das Manuscript vor dem Beginn des Druckes vollendet und geschlossen sein, so daß zwischen diesen Abschluß des Manuscriptes und die Erscheinung des Werkes ein bedeutender Zeitraum gefallen ist, und das Namensverzeichnis daher nicht vollständig

den Bestand der Burgerschaft angeben kann, wie er sich auf Ende 1860 gestaltet hat. Um diesem Mangel wenigstens theilweise abzuhelpfen, sind alle seit dem Abschlusse des Manuscriptes bis zur Beendigung des Druckes des Namensverzeichnisses im Februar 1861 eingetretenen oder sonst erst bekannt gewordenen Veränderungen, die ohne bedeutende Störung der Anordnung nicht mehr hätten in's Namensverzeichniß selbst eingetragen werden können, in einen Nachtrag zusammengestellt worden, der auf das Namensverzeichniß verweist.

Zweck und Anordnung des Buches sind im Ganzen gleich geblieben. Obschon zum Theil aus amtlichen Quellen geschöpft, die dem Verfasser mit verdankenswerther Bereitwilligkeit zugänglich gemacht worden sind, soll es dennoch keinerlei amtlichen Charakter haben, sondern will nur als eine Privatunternehmung angesehen sein, zunächst zum Gebrauche des dabei interessirten Publikums, dann aber auch als ein dienliches Hülfsmittel für die Behörden und Beamten der Burgerschaft und deren Gesellschaften. An der innern Einrichtung des Buches ist nichts geändert worden, da in dieser Beziehung keinerlei Wünsche allgemein sich laut gemacht haben. Ueber die Weise der Benutzung und zum Verständnisse der mancherlei Abkürzungen gibt die nachstehende Anleitung die nöthige Auskunft.

Auch in dieser dritten Ausgabe ist die möglichste Genauigkeit und Vollständigkeit angestrebt worden, obgleich auch hierin noch Mancherlei zu wünschen übrig bleiben wird. Denn vorerst kann nicht mehr gegeben werden, als man erhalten hat; wo die amtlichen Quellen nicht ausreichen, kann auch dieses Verzeichniß die Lücken und Unvollständigkeiten nicht ausfüllen; wo jene irren, kann dieses nicht das Rechte angeben. Ferner beruhen ihrer Natur nach mehrere Arten von Angaben nur auf mündlichen Mittheilungen, und diese sind nicht immer zuverlässig. Endlich mag die Entfernung des Verfassers vom Druckorte auch Ursache sein, daß ihm hie und da eine eingetretene Veränderung entgangen ist. Und überhaupt wird wohl Niemand, der einen Begriff von der Mühseligkeit und Schwierigkeit der vorliegenden Arbeit hat, sich darüber verwundern, wenn auch ihrem Verfasser bisweilen etwas Menschliches begegnet ist, und Irrthümer und Auslassungen sich auch jetzt noch vorfinden sollten. Berichtigungen zum Behufe einer spätern Ausgabe werden von der Verlags-handlung, an welche man sich in diesem Falle direkt zu wenden hat, stets dankbar angenommen werden.

Die bereits den frühern Ausgaben angehängten statistischen Uebersichten und Vergleichen sind genau revidirt und mit neuen vermehrt worden.

Nur die Angabe der Wohnungen in der Stadt und im Stadtbezirke, die in den frühern Ausgaben enthalten war, ist jetzt ausgelassen worden, weil das seither erschienene Adreßbuch der Stadt Bern dieselbe überflüssig gemacht hat.

Die Verlags-handlung wird entweder von Zeit zu Zeit Supplemente in der Form des hier angehängten Nachtrages oder in größern Zwischenräumen neue Ausgaben des Bürgerverzeichnisses erscheinen lassen, wenn diese neue Ausgabe wie die frühern eine günstige Aufnahme findet.

Bern, im Februar 1861.



Anleitung zum Gebrauche des Namens: Verzeichnisses.

Das Verzeichniß führt die dormaligen burgerlichen Familien in alphabetischer Ordnung auf, und zwar mit derjenigen Schreibart der Namen, welche in den Stammregistern als die jetzt übliche, im Gegensatze zu der frühern, bezeichnet ist, z. B. „Venteli“, früher Vändteli.

Gleichlautende Namen verschiedener Familien sind mit A und B bezeichnet, und wenn weder der Stammort, noch die Zeit der Aufnahme in's Bürgerrecht genau unterscheidende Merkmale für diese Familien sind, so ist ihnen noch die Angabe ihrer Wappen oder wenigstens der von einander abweichenden Bestandtheile derselben beigelegt worden, z. B. „Bucher A, Bucher B, Wyß A mit Kolben, Wyß B mit Lilien im Wappen.“

Das Prädikat „von“ findet sich bei einigen Namen bereits ursprünglich in den Stammregistern vor und ist in diesem Falle im vorliegenden Verzeichnisse dem Namen vorgelegt worden, z. B. „von Müllinen.“ Andere Familien aber haben dieses Prädikat erst später angenommen, theils auf den Grobstrathsbeschlusse vom 9. April 1783, der jedem regimentfähigen Geschlechte hiezu die Erlaubniß gab, theils auf andere Rechte gestützt, und in diesem Falle ist das

„von“ dem Familiennamen hintangesetzt worden, z. B. „Freudenreich, von.“ Wenn in Familien dieser letztern Kategorie nicht alle, sondern nur einzelne Individuen oder Zweige das „von“ führen, ist es eingeschlossen worden, z. B. „Fischer, (von), Haller, (von);“ oder es sind die Personen, die das „von“ angenommen haben, mit Nummern bezeichnet, z. B. bei Bondeli, Wurtemberg. — Die Fälle, wo einzelne Familien das später angenommene „von“ mit Bewilligung des Burgerrathes auch in die Stammregister haben eintragen lassen, sind im Verzeichnisse jeweilen besonders angemerkt.

Auf den Familiennamen folgt der Stammort, der aber bei einigen Geschlechtern gar nicht mehr ausfindig gemacht werden kann, bei andern nur auf zweifelhaften, widersprochenen Angaben beruht.

Die auf den Stammort oder den Familiennamen folgenden Zahlen bezeichnen das Alter der betreffenden Geschlechter, d. h. deren Aufnahme in's Bürgerrecht. Bei den Einen ist das Jahr dieser Aufnahme in den Stammregistern genau angegeben, und in diesem Falle ist die Jahreszahl einfach ausgesetzt, z. B. „Benoit 1655“; oder sie sind zuerst ewige Einwohner, d. h. Bürger ohne Regimentsfähigkeit gewesen und erst später in das vollständige Bürgerrecht aufgenommen worden, in welchem Falle dann die Jahreszahlen bei beiden Annahmen angegeben sind, z. B. „Blau, G. G. 1653—B. 1790.“ — Bei Andern hingegen gehen die Stammregister nicht bis auf den Eintritt der Familie in's Bürgerrecht zurück, sondern führen nur dasjenige Individuum an, von welchem das jetzt lebende Geschlecht in seinen verschiedenen Zweigen direkt abstammt, ohne daß damit der ursprüngliche Stammvater der Familie bezeichnet sein soll. In diesem Falle hat das Alter eines Geschlechtes nicht aus amtlichen Quellen, sondern nach den Angaben theils der jetzt lebenden Glieder desselben, theils sachkundiger, allein unter sich nicht immer einiger Genealogen bestimmt werden können; ja es stehen diese Angaben bei einzelnen, besonders alten Familien, sogar

im Widerspruche mit vorhandenen Urkunden. Es ist nun bei den Namen der betreffenden Familien sowohl die Zahl des Jahres, bis zu welchem sie ihren Ursprung zurückführen, als diejenige, wo sie zum erstenmale im Stammregister erscheinen, ausgesetzt worden, z. B. „Bachmann 1455—1638.“

Den Familiennamen ist endlich die Angabe der Gesellschaften beigelegt, welcher sie angehören; einfach, wenn dieß nur bei einer Gesellschaft der Fall ist, z. B. „Nebi aus Vyß. 1839. Zimmerleuten,“ oder durch a, b etc unterschieden, wenn die gleiche Familie auf mehrere Gesellschaften vertheilt ist, z. B. „Bay 1554—1632. a. Pfistern. — b. Schmieden.“

Die Ordnung, in welcher die einzelnen Zweige und Personen auf einander folgen, ist die gleiche, die im amtlichen Bürgerrodel beobachtet ist. In diesem scheint nämlich das System angenommen worden zu sein, daß die Descendenten eines ältern Zweiges immer denjenigen eines jüngern vorangehen, so daß z. B. von Gumoens 17, obschon jünger, vor 21, 25 u. s. w. zu stehen kommt, weil er der Descendent eines ältern Bruders von 21, 25 u. s. w. ist.

Die Zahl, welche in der äußersten Kolonne links steht, ist die fortlaufende Kopfzahl der einzelnen lebenden Individuen eines jeden Geschlechtes. Es besteht also z. B. die Familie Benteli auf Schmieden aus 4, auf Zimmerleuten aus 17, auf Metzgeru aus 21 Köpfen.

Die in der zweiten Kolonne links und vor jedem einzelnen Namen in der Linie stehende Zahl gibt das Geburtsjahr an, welches jedoch bei Frauen von nicht bürgerlicher Herkunft nicht überall hat ermittelt werden können, da es nicht durchgehends in die Bürgerrodel eingetragen ist.

Die Jahreszahl der Copulation einer Ehe steht hinter dem Namen der Frau mit dem vorgesezten Buchstaben c (copulirt).

Bei der Aufzählung der Namen ist als Regel festgehalten worden, nur diejenigen der jetzt lebenden bürger-

lichen Personen aufzunehmen. Von dieser Regel machen eine Ausnahme: 1) die verstorbenen Väter, welche dem Namen ihrer Kinder mit Angabe ihres Amtes oder Berufes beigelegt sind: z. B. „Bachmann 1 — Johann Rudolf, S. v. Jakob Rudolf, Pfarrer zu Diesbach bei Büren († 849);“ 2) die verstorbenen Ehemänner noch lebender Wittwen, mit Angabe des Todesjahres, wo es ermittelt werden konnte, z. B. „Bay b 1 — Mar. Carol. Morell, W. (= Wittwe) von Anton Ludwig, Pfarrer von Schüpfen († 849);“ 3) die verstorbenen Ehefrauen von noch lebenden Wittvern, ebenfalls mit Angabe des Todesjahres, wo es zu erhalten möglich war, z. B. „Bay a 1 — Rudolf Bernhard, W. (= Wittver) von Rosina Bay († 858);“ 4) die an Nichtbürger verheiratheten Töchter, wenn deren Vater oder Mutter noch lebt, aber ohne Nummern und eingeklammert, z. B. unter Venteli b 17 „831 (Elisa, Fr. Calame).“

Die an Bürger verheiratheten Töchter werden zwar auch in der Familie ihrer Eltern genannt, aber mit eingeklammerten Namen ohne Nummern, und zählen nur in der Familie ihres Ebegatten; vergl. Brunner A a 3 „(Tochter Adelheid Fanny, Fr. v. Fischer A 21)“ — und v. Fischer 21. — 830 Adelheid Fanny, L. v. Brunner A a 3.“

Zur Nachweisung der verwandtschaftlichen Beziehungen der einzelnen Personen unter sich ist folgendes Verfahren eingeschlagen worden.

Die auf- und absteigende Linie wird durch verschiedene einander über- oder untergeordnete Kolonnen bezeichnet. Die älteste vorhandene Generation steht in der ersten Kolonne, welche sich an diejenigen der Kopfzahl und des Geburtsjahres unmittelbar anschließt; die Kinder derselben werden einwärts in die zweite, und deren Kinder wieder einwärts in die dritte Kolonne gesetzt. So stehen unter Blau: 43 die Großmutter in der I Kolonne, 44, 50, 57,

59, 61, 64–65 als deren Kinder in der II, und 46–49, 52–56, 63 als deren Großkinder in der III Kolonne.

Die Geschwister, mögen sie nun noch Eltern haben oder selbst die älteste Generation bilden, folgen in der Regel dem Alter nach aufeinander. Sind alle unverheirathet, so werden sie in fortlaufenden Linien zusammengestellt, z. B. Blau 9–11, 14–20. Wenn sich aber unter ihnen verheirathete Brüder befinden, so erhält jeder derselben, als Stifter einer neuen Familie, eine besondere Linie, während die übrigen unverheiratheten Geschwister, zu Ersparrung des Raumes, in fortlaufenden Linien zusammengestellt bleiben. Man vergleiche z. B. „Blau 67, 74, 76, 78–81.“

Haben Geschwister im letztern Falle überdieß keine Eltern mehr und stehen sie deßhalb in der ersten Kolonne, so wird die Verwandtschaft unter ihnen durch B. = Bruder und Schw. = Schwester hinten am Namen angedeutet, und zwar so, daß die jüngern Geschwister immer nur auf das älteste, dieses aber auf alle andern verwiesen wird. So sind bei Brunner A a die Nummern 1, 3 und 9 Geschwister; 3 wird aber nicht auf 1 und 9, sondern nur auf 1, und ebenso 9 nicht auf 1 und 3, sondern gleichfalls nur auf 1, dieses aber auf 3 und auf 9 verwiesen. Das Zeichen „rc“ bei 3 und 9 bedeutet, daß sie noch andere Verwandte als bloß 1 haben, diese jedoch nur bei 1 zu finden seien. Die vollständige Angabe einer Reihe von Geschwistern ist daher immer bei dem ältesten derselben, welches den Familiennamen trägt, zu suchen. Die gleiche Regel gilt von der Bezeichnung der übrigen Verwandtschaften, welche mehrere Geschwister mit einander gemein haben. Auch hier wird dieselbe nicht bei jedem einzelnen, sondern nur bei dem ältesten der Geschwister ausgesetzt, bei den übrigen aber gar nicht, wenn sie in fortlaufenden Linien stehen, sonst aber durch rc angedeutet. So sind bei den Geschwistern Blau 12, 21–23 deren Verwandte nur hinter dem Namen von 12 angegeben, und bei 21–23 nicht wiederholt worden; ebenso bei den

Geschwistern Bondeli 8 und 10, wo nur bei 8 die Angabe der übrigen Verwandten sich vorfindet, 10 aber auf 8 verwiesen wird.

Die Seitenlinien sind nicht weiter als bis zum dritten und vierten Grade bezeichnet, also nur die Brüder und die Schwestern der beiden Eltern und die Kinder dieser Brüder und Schwestern. Die verwandtschaftlichen Beziehungen der letztern Art sind übrigens nur bei den Namen ausgesetzt worden, die in der ersten Kolonne stehen; bei denjenigen der zwei innern Kolonnen ergibt sie sich von selbst. So ist klar, daß, wenn z. B. unter Brugger a die Nummern 6 und 12 Geschwister sind, die Kinder von 6 die Nichten von 12, und 8—9, 14—15 unter sich Geschwisterkinder sein müssen.

Die Bezeichnungen der Seitenlinien sind: VB. = Vaters Bruder; VSchw. = Vaters Schwester; MB. = Mutters Bruder; MSchw. = Mutters Schwester; BS. = Bruders Sohn; BT. = Bruders Tochter; SchwS. = Schwester Sohn; SchwT. = Schwester Tochter; VBS. = Vaters Bruders Sohn; VBT. = Vaters Bruders Tochter u. s. w.)

Wenn auf die Bezeichnung eines Verwandtschaftsgrades unmittelbar eine Ziffer folgt, z. B. „VB. von 3, BS. von 6,“ so weist diese Ziffer auf das betreffende Individuum der nämlichen Familie und deren Unterabtheilung hin. So deutet bei Henzi b 1 die Bezeichnung „VBS. v. c 1“ auf die Nummer 1 der Familie Henzi c hin, nämlich auf J. G. Rud. Henzi, Pfarrer in Leißigen; ebenso bei Gruber a 1 die Bezeichnung „VBS. v. 8“ auf die Nummer 8 der nämlichen Familie Gruber, auf Rudolf, Schuhmacher. Geht hingegen die Verwandtschaft auf eine andere Familie über, so wird der Name dieser letztern der Ziffer beigesezt, und es ist dann die bezeichnete Nummer der genannten Familie aufzuschlagen. So ist z. B. bei May 1 Julia die

Schwester von Steiger B a 8, d. h. des in der Familie der sogenannten schwarzen Steiger mit 8 bezeichneten Rudolf Friedrich in Rußland; so bei Stuber a 2 Rudolf, Fürsprecher, MBS. von Luz c 19, nämlich von dem in der Familie Luz bei Zimmerleuten mit 19 bezeichneten Adolf, gew. Waisenvater.

Wenn Jemand zu mehreren Personen in dem nämlichen Grade der Verwandtschaft steht, so werden die Bezeichnungen dieser Personen durch ein Komma von einander getrennt, z. B. „Fellenberg b 1 — B. v. 3, Fr. Furer 5, Fr. Leutwein 2.“ — Steht hingegen Jemand in verschiedenen Verwandtschaftsgraden zu Andern, so werden die Bezeichnungen dieser Grade durch ein Semikolon getrennt, z. B. „Freudenreich 1 — BS. v. 6; BBS. v. 7 u.“

Die Ehe ist durch eine Klammer { angedeutet, welche die auf zwei unter einander stehenden Linien sich befindenden Namen des Gatten und der Gattin umfaßt. Die Ehegattin wird mit ihrem ursprünglichen Familiennamen angeführt, und zwar, wenn sie bürgerlicher Herkunft ist, so, daß ihrem Vornamen die Bezeichnung des nächsten gleichnamigen Verwandten ihrer Familie beigelegt wird, falls ein solcher noch innerhalb der oben angeführten Verwandtschaftsgrade am Leben ist, z. B. „Baggesen 2 — Johanna, Schw. v. Fueter 11.“ — „Benteli c 8 — Johanna Elisabeth, T. v. Jenzer b 16.“ — Bei den ältern Frauen ist die Nachweisung der Verwandtschaft nicht immer möglich gewesen, da die Stammregister hierüber keine Auskunft geben.

Ist der Ehegatte gestorben, so nimmt die Wittve im Verzeichnisse dessen Stelle ein, und es wird ihr dessen Namen mit allen verwandtschaftlichen Beziehungen beigelegt, z. B. „Bürki 1, Sophie Margaretha Catharina, Schw. v. Wagner a 23, W. (= Wittve) von Samuel, Regierungsrath († 836), MB. von Fischer A 54 u. f. w.“ Das Gleiche geschieht

umgekehrt, wenn eine Ehegattin bürgerlicher Abkunft gestorben ist, z. B. „Brunner A a 3 — Carl Emanuel, Professor, W. (= Wittwer) von Clara, Schw. von Otth 1 (+ 839); B. v. 1 z.“ In beiden Fällen trennt das Todesjahr die verwandtschaftlichen Bezeichnungen der Gattin von denen des Gatten.

Die durch Heirath entstandenen Verwandtschaften und Schwägerschaften ergeben sich von selbst aus den angeführten Bezeichnungen der Blutverwandtschaften und der Ehen. So ist klar, daß, wenn z. B. Fr. Venteli c 8 die Tochter v. Jenzer b 16 ist, diese Letztere also die Großmutter von Venteli c 9—11, und Jenzer b 17 der Schwager von Venteli c 7 und der Oheim von Venteli c 9—11 sein muß.

Endlich ist noch, insoweit eine Ermittlung möglich war, jeder Person, die nicht in der Stadt oder im Stadtbezirke wohnt, die Angabe ihres jetzigen auswärtigen Aufenthaltes beigelegt worden.

Eine Ausnahme hievon machen Diejenigen, welche gar keinen bestimmten Aufenthalt haben, sondern bald hier, bald dort leben, so wie auch Diejenigen, welche von den Gesellschaften auswärts verpflegt werden, und welche überhaupt öfter den Aufenthaltsort wechseln.

Wenn Eltern gemeinschaftlich mit ihren Kindern wohnen, so ist bei den Letztern der Aufenthaltsort nicht wiederholt worden; wohnen Geschwister bei einander, deren Namen in fortlaufender Linie stehen, so findet sich die Angabe des Aufenthaltsortes immer bei dem letzten derselben.

Zur Angabe des Aufenthaltsortes ist auch diejenige des Berufes oder Gewerbes beigelegt worden, wo sie hat ermittelt werden können.

Erklärung der Abkürzungen.

- a. = auß.
 B. = Bruder oder Bruders.
 c = copulirt.
 E. G. = ewige Einwohner. — B. = Burger.
 Fr. = Frau.
 G. = Groß.
 gesch. = geschieden.
 M. = Mutter.
 S. = Sohn.
 Schw. = Schwester.
 T. = Tochter.
 v. = von.
 verw. = verwittwet.
 V. = Vater oder Vaters.
 W. = Wittwer oder Wittwe.
 † = gestorben.

Hienach ergeben sich die einzelnen Zusammensetzungen, wie VBS. (Vaters Bruders Sohn), MSchw. (Mutter Schwester) u. s. f. von selbst.



Nebi aus Lyß. 1839. Zimmerleuten.

- Nr. Geb.
1 830 Friedrich Ludwig Johann, S. Niklaus des Uhr-
machers († 846), Handelskommiss in Langenthal.

Vaas. 1851. Pfistern.

- 1 799 Franz, Holzhauer, W. v. Barbara Schlatte
(† 857) - im Spital.

Vachmann. 1455-1638. Schmieden.

- 1 799 Johann Rudolf, S. v. Jakob Rudolf, Pfr. zu
Dießbach b. B. († 849), Pfr. zu Grafenried;
WB. v. Gerster 4-7 u. Fr. Güder B 2; WBS.
v. Gerster 2.
2 814 Anna Renfer v. Lengnau, c 836.
3-5 838 Hermann Emil Rudolf. - 843 Anna Ros.
Emilie. - 845 Ernst Moriz Rudolf.

Vaggesen aus Corsöer in Dänemark. 1830. Mühren.

- 1 793 Karl Albrecht Reinhold, Pfarrer am Münster.
2 806 Johanna, Schw. v. Fueter 11; c 830.

Vallij aus Neuenstadt. 1840. Kaufleuten.

- 1 793 Jakob Ferd. August, gew. Handelsmann, im Scher-
men.
2 803 Louise Rose Klenf von Neuenstadt, c 829.
3-6 831 Sophie Louise Anna. - 833 Karl Anton
August, Handelsmann. - 834 Mathilde Kon-
stanze Adelsheid. - 840 Karl Eduard.

Baumgart aus Kirchdorf. 1852. Schuhmachern.

- 1 811 Christian, Hypothecarcassaverwalter.
2 820 Rosina Meyer v. Kirchdorf, c 839.
3-5 842 Maria Wilhelmine. - 844 Gottlieb Wilhelm.
- 847 Gottfried Emil. - 858 Ernst Traugott.

Baumgartner aus Nidau und St. Gallen. 1844.

Kaufleuten.

Nr.	Geb.	
1	799	Johann Heinrich, Pfr. in Nidau, WB. v. Fischer A 80 zc.
2	819	Charlotte, Schw. v. Fischer A 92 zc, c 844 (II Ehe).
3—7	831	Aus I Ehe mit Maria Elisabetha, Schw. von Melei 3 zc († 842): Friedrich, Arzt in Bra- silien. — (836 Maria Elisabetha, Fr. v. Rütte b 4.) — 842 Theodor. — Aus II Ehe: 846 Heinrich. — 847 Carl Albert. — 849 Elisa- beth Emma.

Bay. 1554—1632.

a. Pfistern.

1	798	Rudolf Bernhard, gew. Waisenvater, Friedrichs d. Bäckermeisters S., B. v. Losenegger 1, W. v. Rosina Bay, MSchw. v. Ffenschmid 2 († 858).
2	825	Karl Emanuel Rudolf, Tuchfabricant in Vesp.
3	828	Louise Bay, T. v. Emanuel Ludwig, Tuch- händler († 860), c 850.
4	827	August Herrmann, Pfarrer in Guggisberg.
5	833	Caroline Luise, T. v. Bay b 1, c 855.

b. Schmieden.

1	796	Maria Carolina, Schw. v. Morell 1, W. v. Anton Ludwig, Pfr. in Schüpfen, B. v. 3; WB. v. 6 und 7 († 849).
2	830	Ludwig Bernhard, Notar — (833 Caroline Louise, Fr. Bay a 5).
3	792	Maria Catharina, Schw. v. 1 zc.
4	799	Emilie Julie, Schw. v. Frank 10, W. v. Johann Ludwig, Spezierer, B. v. 5, Fr. Schumacher A a 1 († 856).
5	799	Maria Rosina, Schw. v. 4.
6—7	821	Elisabetha Catharina Maria, T. Bernhards Friedr. des Majors; BT. v. 1 - Erzieherin in Genf. — 828 Maria Catharina - in Solothurn.
8	810	Ludwig August, Zuckerbäcker, S. v. Samuel Eman. Ludwig, Pfr. am Münster († 856), aus I Ehe mit Sus. Cath. Wäber († 814); B. v. Fr. König A a 41.
9	823	Rosina Elisabeth Suter von M.=Buchsee, c 844.

- Nr. Geb.
10-14 846 Rosina Charlotte. — 848 Emilie Maria. —
850 Cécilie Adele Rosina. — 851 August. —
855 Stephan Rudolf Ludwig.
15 818 Adele, Schw. v. 8 aus des Vaters II Ehe mit
J. P. Bonnet von Genf († 832).

Bellmund von Ostermündingen. 1625. Zimmerleuten.

- 1 794 Elisabetha Maria, T. v. Friedr. Sam. Emanuel,
Zollner in Gümminen - im Spital.
2 799 Anna Maria Fuchs, geb. Jost aus Saffern, W.
II Ehe v. Bernhard Rudolf († 846).
3 830 Aus I Ehe mit Elisabetha Ritschard aus Mar-
mühle († 836): Christian Bernhard Rudolf,
Kupferschmied, W. v. Henriette Maria Louise,
Schw. v. Rachelhofer a 2 († 854) - landes-
abwesend.

Benoit aus Genf. 1655. Pfistern.

- 1 775 Albrecht Gottl., Ab. Friedrichs des Vogts von
Brandis S., W. v. 2.
2 800 Albrecht Friedrich, Ab. Friedrichs des Mitglieds
des Kleinen Raths († 841) S., W. v. 1 x;
W. v. Graffenried 24 x; W. v. Susanna
Maria, T. v. Imhoff 1 († 848).
3 841 Georg Friedrich Gottlieb.

Benteli aus Lengburg. 1638.

a. Schmieden.

- 1 821 Maria Catharina Elisabetha, Bettmacherin, T. v.
Meier A 18, W. II Ehe v. Gottlieb Wilhelm,
Baumeister († 848), W. v. 3.
2 827 Aus I Ehe mit Pauline Bittel: Marg. Rosina
Hortensia - in England.
3 802 Anna Maria, T. von Johann Sigismund, Schw.
v. 1, verpflegt.
4 852 Elise Pauline, T. v. 1.

b. Zimmerleuten.

- 1 781 Abraham Samuel, B. Rudolfs des Spezierers S.,
Kopist, W. v. 2, 5, Fr. Gerwer b 7 - im Spital.

Patrizier

Nr.	Geb.	
2	783	Abraham Christoph, Spezierer, gewesener Quartier- aufseher, B. v. 1 zc.
3	789	
4	809	Marg. Magdalena Feuerstein, c 808. Carolina Elisabetha, Lehrerin an der Mädchen- schule.
5	788	Carl Emanuel, gewesener Schaffner in Thorberg, B. v. 1 zc.
6	798	
7	819	Maria, gesch. Favet, T. v. Jth b 1, Schw. v. Fr. Rast 2, Fr. Rohr A b 1, c 827 (II Ehe). Aus I Ehe mit Elisabetha Schüppach von Biglen († 825): Gottfried Emanuel, Revisor auf der Kantons- buchhalterei.
8	...	Elisabeth Weber, gesch. Meier, von Hütten, C. Zürich.
9	824	Franz Arnold, Notar.
10	833	Elisabeth Barbara Trabolde von Zollikofen, c 853.
11—12	854	Moriz. — 858 Sophie.
13—17	816	Julie Magdalena Margaretha. — 817 Carl Friedrich. — 821 Sophie Emilie Carolina, Erzieherin in Rußland. — Aus II Ehe: 828 Emil, Bibliothekar des Museun, und Emilie, Negotiantin. — (831 Elisa, Fr. von Jean Abraham Calame von Locle.)

c. M e ß g e r n.

1—5	834	Maria Margaretha Julie, T. v. Gottlieb Abra- ham, gew. Pfarrer zu Schwarzenegg († 859); BT. v. 6, 7; SchwT. v. Lauterburg b 28 zc. — 836 Charlotte Maria. — 839 Wilhelm Bern- hard. — 843 Emanuel Albrecht. — 845 Louise.
6	799	Maria Marti, Modiste, W. v. Emanuel Wilhelm, Schreiber, WB. v. 1 zc († 835).
7	813	Rudolf, Metzger, B. v. 6; WB. v. 1—5.
8	816	Johanna Elisabetha, T. v. Jenzer b 16, c 835.
9—11	836	Emanuel Gottlieb Eduard. — 840 Armand. 847 Johanna Charlotte Fanny.
12	808	Friedrich, Metzger.
13	811	Elisabeth Schneider von Brügg, c 834.
14—21	836	Friedrich Wilhelm. — 839 Elis. Maria. —

Nr. Geb. 842 Anna Margaretha. — 846 Karl Arnold.
— 849 Karl Emil. — 850 Franz Robert und
Louise Emma, Zwillinge. — 853 Maria Rosina.

Benj aus Höchstetten. 1856. Kaufleuten.

1 804 | Johann Christoph, Schweinmexger u. Speisewirth.
2 ... | Anna Barbara Baumgartner, verw. Zucker, von
| Volligen, c 842.
| Aus I Ehe mit Anna Neuenchwander von Lang-
| nau († 842):
3-4 839 Ulrich Christoph. — 841 Maria Elisa.

Berchtold. 1629. Möhren.

1 801 Elisab. Maria, T. v. Rudolf Ferdinand, Spezierer.

Berner aus Neu-Kelsterbach, Großherzogthum Hessen-Darmstadt.
1831. Zimmerleuten.

1 822 | Casar Franz Samuel, S. v. Johann († 845),
| Handelsmann; B. v. 6, 9-10.
2 827 Marg. Charlotte Jenni von Niederhünigen, c 852.
3-5 853 Otto. — 854 Emma Charlotte. — 860 Joh.
| Adolf Paul.
6 828 | Adolf Johann Christian, Handelsmann, B. v. 1 z.
7 834 | Margaretha Elisabetha, T. v. Henzi b 1, c 855.
8 856 Sophie Elise.
9-10 822 Cäcilia Charlotte Maria, Zwilling mit 1 z. —
833 August Friedrich, Notar.

Bernhard, gew. Landsassen. 1850. Pfistern.

1 809 | Christian, Brodbäcker, B. v. 9.
2 811 | Elisabeth Dypfliger, von Heimiswyl, c 835.
3-7 836 | Elisabeth. — 837 Christian. — 840 (Magda-
| lena, Fr. v. J. U. Häni von Eggoltswyl, C.
| Thurgau). — 844 Friedrich. — 846 Johannes.
| — 849 Verena.
8 813 Daniel, Messerschmied bei der Neubrück, B. v. 1.
9 855 Elise, der Elisabeth, Schw. v. 1, jetzt Fr. von
| Chr. Zingg von Wiereszowl, c 857.
10 859 Friedrich, S. v. 3.

Vigler aus Wabern. 1630. Schmieden.

- Nr. Geb.
1 819 Elisabetha Wiedemann, von St. Gallen, W. v. Gottlieb Friedrich Franz, gew. Schreiner († 855).

Richardt. 1650. Pfistern.

- 1 811 Valeria Maria Elisabeth, T. von Franz Ludwig, Amtschreiber von Schwarzenburg († 826) - landesabwesend.

reg.

Vigius. 1554.

a. Mezgeren.

- 1 805 Henriette Elisabeth, Schw. v. Zeender 2, W. v. Albert, gew. Pfr. zu Rützelslüh († 854).
2 834 (Maria Henriette, Fr. v. Rüttschi b 9). — 835 Bernhard Albrecht, stud. theol. — (837 Constanze Sophie Cäcilie, Fr. v. Rüttschi b 9.)

b. Obergerwern.

- 1 801 Karl Friedrich, gew. Oberrichter, W. v. Emilie, Schw. von Blau 3 r († 839); W. von 3; VSchwS. v. Brunner A b 1.
2 831 Emilie Maria Elise.
3 798 Sophie Elisabetha, Schw. v. 1.

Blau aus Luttwyl. C. C. 1653 — B. 1790. Mezgeren.

- 1 794 Maria Volle von Sugiez, C. Freiburg, W. von Johann Friedrich, Mezger († 831), WB. v. 3 r.
2 819 (Elise, Fr. Blau 4). -- 820 (Maria Rosina, Fr. Blau 6). — 822 Karl Heinrich, Offizier in neapol. Diensten.
3 813 Albrecht, Gottl. des Negotianten S.; W. v. 6, Fr. Brunner A b 2; WB. v. Fr. Lindt 11; MW. v. Vigius b 2; VS. v. 1.
4 819 Elise, T. v. 1, c 837.
5 838 Elisa Helena.
6 820 Maria Rosina, T. v. 1, W. v. Friedrich, Ingenieur († 859), W. v. 3 r.
7—8 846 Elisa Rosa Maria. — 851 Emil.

- Nr. Geb.
- 9—11 810 Jakob Andreas, Andreas des Storchewirths S.;
WB. v. 12, 21—23 - in Amerika. — 813
Gottl. Friedrich, Schreiber. — 820 Jakob Friedr.
Ferdinand, Schreiner - Landesabwesend.
- 12 815 Samuel, Metzger, Joh. Ulrichs des Krämers und
Hutmachers S.; B. v. 21—23; WB. v. Wyß
A b 18; WB. v. 9 x.
- 13 825 Anna Maria Iseli v. Hasle b. B., c 848.
- 14—20 849 Anna. — 850 Eduard. — 851 Maria Rosa.
— 852 Emma. — 854 Eduard. — 855 Bern-
hard Adolf. — 859 Gottlieb.
- 21—23 819 Rosina, Modiste, Schw. v. 12 x. — 830 Jakob
Gottlieb, verpflegt. — (Noch eine Schwester.)
- 24 784 Jakob Andreas, Sam. Andreas des Müllers S.,
B. v. 25 - verpflegt.
- 25 799 Maria Franz. Franz aus Vivis, W. II Ehe v.
Johann, Müller, B. v. 24 († 857), gesch. 827,
gew. Wirthin in Gümminen.
Aus I Ehe mit Elisabeth. Liechi von Biglen (†
815):
- 26 806 Elis. Maria, Schw. v. Dufresne b 1, W. v.
Joh. Sam., Bäcker († 840).
Aus II Ehe vom Sohne Heinrich Ludwig, gew.
Wirth in Gümminen († 849):
- 27—29 843 Ludwig Rud. Gottfried. — 845 Anna Maria
Rosina. — 847 Ludwig Albrecht.
- 30 801 Friedrich, Johannes S., Gutzbefitzer im Tschäppel-
hof bei Huttwyl.
- 31 799 Anna Barbara Schmid aus Griswyl, c 829.
- 32—34 839 Marianne, Schneiderin, T. v. Jakob, Handlanger
(† ...); und Elisabeth Wältli († 860), BT. v.
35, 39, 42. — 841 Anna Barbara. — 846
Rudolf Gottlieb.
- 35 816 Andreas, Weinfaktor, B. v. 39, 42; WB. v. 32 x.
- 36 ... Elis. Catharina Geißbühler, c 847.
- 37—38 847 Karl. — 849 Ferdinand.
- 39 818 Johannes, Seiler in Huttwyl, B. von 35 x;
WB. v. 32 x, W. v. Anna Barbara Nyffeler,
geb. Flückiger († ...).
- 40—41 838 Johannes, Schriftsetzer. — 841 Anna Maria,
Schneiderin.
- 42 825 Friedrich, WB. v. 32 x — in Amerika.

Nr.	Geb.	
43	794	Elisabetha Lanz aus Lohwyl, W. v. Ulrich, Gutsbesitzer im Neuhaus bei Huttwyl († 844).
44	813	{ Samuel, Notar.
45	816	{ Anna Maria Wüthrich aus Trub, c 836.
46—49	837	Anna Maria. — 843 Magdalena Sophie. — 845 Emma Margaritha. — 849 Karl Friedrich.
50	819	{ Ulrich, Schlosser.
51	...	{ Barb. Marg. Steinegger aus Bleienbach, c 844.
52—56	846	Elise Albertine. — 848 Anna Clara. — 852 Jakob Rudolf. — 855 Fanny Rosalie. — 858 Maria Margaretha Friedrike.
57	821	{ Friedrich, Sattler.
58	...	{ Elisab. Stauffer von Rützi b. Büren, c 856.
59	823	{ Johannes, Schlosser.
60	...	{ Amalie Marie Levacon aus Plaine haute, Dép. du Nord, in Frankreich, c 854.
61	830	{ Johann Jakob, Tischler.
62	...	{ Anna Rosina Steinegger von Bleienbach, c 858.
63	860	Ernst Adolf.
64—65	824	Elisabetha, Schneiderin. — 827 (Magdalena, — 833 Berena, Bettmacherin. Fr. v. Grundmann, Drechsler in Kirchlindach).
66	...	Anna Blank, geb. Dyßli aus Bolligen, W. II Ehe von Andreas, gew. Todtengräber im Rosengarten († 853). Aus I Ehe mit A. M. Stephan von Huttwyl († 842):
67	826	{ Jakob Andreas, Todtengräber im Rosengarten.
68	...	{ Sophie Egloff, von Gottlieben, C. Thurgau, c 850.
69—73	852	Anna Maria. — 853 Margar. Elisa. — 855 Luise Sophie. — 856 Jakob Friedrich. — 857 Carolina.
74	829	{ Ulrich, Hausmeister im Spital.
75	...	{ Maria Caroline Schenk von Eggwyl, c 858.
76	836	{ Samuel Friedrich, Tapezierer.
77	...	{ Elisabeth Teuscher von Därstetten, c 859.
78—81	822	(Magdalena, Fr. Hofmann 2). — Aus II Ehe: 843 Jakob Ferdinand. — 844 Ida Anna Magdalena. — 848 Ferdinand Albrecht. — 851 Anna Elisa.

Nr.	Geb.	
82	819	Johannes, Seiler, S. v. Jak. Andreas († 837) u. der Anna Barb. Burkhalter († 855), B. v. 84, 87—89; BS. v. 90 zc.
83	822	Ursula Maria Jenni aus Homberg, c 847.
84	827	Andreas, Schuhmacher, B. v. 82 zc.
85	827	Catharina Rosina Schräml von Hettlingen, Ct. Zürich, c 851.
86	853	Anna Maria.
87—89	821	Ulrich, Buchbinder, B. v. 82 zc. — 830 Anna Barbara, Schneiderin. — 832 Friedrich, Buch- drucker — Landesabwesend.
90—92	790	Anna Maria, T. v. Joh. Jakob, Sonnenwirth in Huttwyl, VSchw. von 82 — im Spital. — 793 Elisabetha — verpflegt. — 796 Anna Bar- bara — im Spital.
93	793	Johannes, Friedrichs des Lieutenants und der Anna Oberli S, gew. Handlanger.
94	812	Magd. Freiburghaus a. Neueneck, c 843 (II Ehe).
95	844	Marianne.
96—97	838	Gunna Catharina, T. von Johannes, Metzger († 846), und der Sophie Jean, jetzt Fr. von Jakob Bletterli, Schuster, v. Stein a. Rhein, c 851; BT. v. 98 zc. — 839 Peter Abraham Johann.
98	816	Friedrich Gottlieb, Friedrichs des Huffschmieds S., Büchsen schmied, B. v. 100, 103; WB. v. 96 zc.
99	...	Anna Elisabetha Brodt aus Nüttschelen, c 846.
100	...	Elisabetha Schmitz v. Fraubrunnen, W. II Ehe v. Jakob Andreas, gew. Schlosser, B. v. 98 zc († 851). Aus I Ehe mit Elisabetha Rüedi von Bolligen († 848):
101—102	846	Anna Emilie Carolina. — Aus II Ehe: 852 Jakob Gotfried Albert.
103	823	Elisabetha, Schw. v. 98 zc — in Huttwyl.
104	832	Samuel, Bäcker, S. von Johann, Müller in Thierachern, B. v. 107, 112—117, 119.
105	...	Rosina Hubacher von Urtenen, c 851.
106	852	Gottlieb.
107	834	Gottlieb, Gerber, B. v. 104 zc, in der Ey zu Sumiswald.
108	834	Maria Haslebacher von Sumiswald, c 855.

Nr.	Geb.	
109—111	856	Johann Jakob. — 857 Anna Maria. — 859 Carl Friedrich.
112—117	828	Jak. Andreas und Johannes, Zwillinge, B. v. 104 r. — 830 Friedrich, Bäcker, in Amerika. — 838 Anna Maria. — 842 Joh. Gottfried. — 844 Anna Barbara - in Sumiswald.
118	829	Johann Jakob, S. v. Jakob Andreas († 837), in Walsringen.
119	826	Catharina Blau, Schw. v. 104, c 852.
120	853	Catharina Emma.
121	815	Johann Ulrich, Hafner.
122	822	Kof. Charlotte, T. v. Fettscherin b 20, c 842.
123—125	844	Eina. — 847 Fanny. — 851 Sophie.
126	840	Johann Jakob, S. v. 92.
127	845	Albrecht Friedrich, S. der Christina († 855).
128	847	Rudolf, S. der Sophie, geb. Jean (f. 96).
129	849	Franz Emanuel Gottlieb, S. der Marianne.

Blauer. 1643. Webern.

1	792	Margaretha Jost aus Eggivyl, W. v. Bernhard Friedrich, Naturalienhändler († 853), B. v. 4 und Fr. Stuber a 5.
2—3	832	Cäcilia Susanna Margaretha. — 835 Bern- hard Gottlieb Friedrich, Hafner.
4	799	Emilie Marg., gew. Lehrerin, Schw. v. 1.

Bomonti, gew. Landsäßen. 1848. Möhren.

1	792	Karl Franz, Schreinermeister.
2	800	Verena Blaser, von Langnau, c 822.
3	822	Karl Franz, Schreiner.
4	828	Maria Elisabetha Fankhauser v. Trub, c 847.
5—8	847	Karl Franz August. — 1848 Karl Emil. — 850 Rosa Maria. — 854 Karl Ferdinand Heinrich.
9	825	Christian August, Mechaniker, landesabwesend.
10	839	Fanny Meier aus Nastatt, c 856.
11	857	Karl Franz.
12	836	Albrecht Ludwig, Koch in Thur.
13	836	Maria Genoveva Casanova aus Davos in Bündten, c 859.
14	860	Maria Verena.

- Nr. Geb.
15—18 833 Friedrich Wilhelm, Schlosser. — 835 Gustav
Adolf, Zinngießer. — 838 Anna Maria. —
840 Carolina Elisabetha.
19 859 Maria Elise, T. v. 17.

Vondeli aus Port bei Nidau. 1534—1636. Pfistern.
(Nr. 8 und 10 mit „von“ seit 1858.)

*Patriz
Freiherrn
17.*

- 1 804 Jakob Rudolf, Rudolf Jakob des Zuckerbäckers S.
(† 834), Pfarrer in Seeberg, B. v. 6; SchwS.
von Klipfer A c 40.
2 806 Anna Maria Gruber von Bätterkinden, c 832.
3—5 837 Eduard Julius. — 840 Rosina Emma. —
852 Elisa Cäcilia Bertha.
6 802 Rosina Maria, Schw. v. 1.
7 800 Friedrich Emanuel Eduard, S. v. Ludwig Stephan
Emanuel, Kantonsbuchhalter († 828), WB. v. 8,
10 - in Amerika.
8 827 Albert Emanuel, Spitalerzieher, S. von Carl
Aug. Albrecht, gew. Stadtpolizeidirektor († 844)
u. Joh. Henrika Elis. Stettler, jetzt Fr. v. Watten-
wyl b 22; B. v. 10, Fr. v. Fischer A 46, BS. v. 7.
9 837 Sophie Carolina, T. v. Sinner a 2, c 859.
10 830 Eduard Friedrich Gottlieb, Handelsmann in Triest,
B. v. 8 r.
11 ... Adelheid Isaline Gezecke aus Triest, c 859.

Von Bonstetten aus Zürich. 1463—1585. Distelzwang.

Freiherrn

- 1 790 Julie Caroline von Jenner, B. v. Anton Carl,
gew. Oberamtmann von Interlaken († 822), B.
v. 3, 8, 9; WB. v. Tschärner 14 r.
2 814 (Julie Elis. Caroline, Fr. Stettler 25). —
817 Abraham August Karl, Fürsprecher.
3 797 Karl Wilhelm Friedrich, gew. Hauptmann in nie-
derländischen Diensten, S. v. Johann Karl († 838),
B. v. 1 r, BS. v. 10.
4 811 Maria Louise Dorothea, Schw. von Vigneule 1,
c 833.
5—7 835 Karl Rudolf August. — 838 Justine Caroline
Maria. — 845 Marie Friederike Henriette.

Nr.	Geb.	
8—9	796	Abraham Sigm. August, Gutsbesitzer in Sinneringen, B. v. 3 zc. — 804 Susanna Justina Amalie — in Sinneringen.
10	807	Karl Gustav Salomon, gew. Hauptmann in neapolitanischen Diensten, S. von Sigmund David, Offizier in holländischen Diensten († 810); B. v. 14; WBS. v. 3.
11	816	Marianne Sophie Louise Margaretha, Schw. v. Mestral 1, c 838.
12—13	839	Marie Henriette Amalie. — 846 Elise Georgine Theresé.
14	795	Charlotte Marie Jaqueline, Schw. v. 10.
15	783	Magdalena Elisabetha, W. Schw. v. Graffenried 6, W. v. Karl David, S. Karl Viktors, Gutsbesitzer von Balleyres († 851).
	814	(Adelheid Sophie Marg., verw. Rougemont, Fr. v. Parpart aus Preußen).
16	816	Gustav Karl Ferdinand.
17	823	Germaine Abelaïde Mathilde, T. v. Rougemont 1, c 844.
18	798	Julie Amalie.

Bourgeois, aus Milden. 1831. Affen.

1	815	Joh. Rudolf Friedrich Eugen, Med. Dr., Inselarzt, S. v. Joh. Karl Ludwig, Courtier († 857), B. v. 3—6; W. Schw. v. Nägeli 1 zc; W. v. Johanna Rosa, Schw. v. Lindt 1 († 848).
2	845	Rosa.
3—6	814	Elisabetha Ros. Emilie, Schw. v. 1 zc. — 816 (Maria Ros. Lydie Henriette, W. v. Paul Emil Dütoit, Arzt in Milden). — 819 Abrienne Caroline. — 821 Catharina Margaretha Louise. — 823 Adele. — 828 (Susanna Sophie, Fr. von Joh. Eugen Cazalis, Missionär in Paris).

Brugger, aus Beltheim, Kantons Argau. 1591.

a. Webern.

1	806	Carolina Isabelle Christine, Schw. v. Luz b 1, W. v. Jak. Friedrich, Pfarrer zu Täuffelen († 854), B. v. 6, 10—12.
---	-----	--

Nr.	Geb.	
2—5	833	Carl Friedrich, Telegraphist. — 839 Wilhelmine. — 841 Albertine. — 843 Friederike.
6	800	(Emanuel Bernhard, Handelsmann, B. v. 1 zc.
7	825	Joh. Franz. Elise Dénéreaz, v. Chardonne, c 847.
8—9	848	Maria. — 853 Rosa Emma.
10—11	799	Rudolf Samuel, Graveur, B. v. 1 zc. — 802 Magdalena Catharina Kostna, Musikhändlerin.
12	804	(Emanuel Daniel Eduard, Oberst des Instruktionskorps, B. v. 1 zc.
13	822	Elisabeth Stauffer, gesch. Hug, von Wasserstorf, C. Zürich, c 853.
14—15	854	Adolf. — 857 Alfred Bernhard Wilhelm.
16	812	Carl Ludwig August, Sprachlehrer, Abraham Sam. des Färbers S., B. v. 21—25; W. v. Louise Johanna Key von Genf († 860).
17—20	851	August Alexander. — 854 Maria Natalie. — 857 Sophie Adele. — 860 Louise Bertha.
21—25	800	Catharina Elisabetha Louise, Schw. v. 16 - verpflegt. — 805 Sophie Cäcilie, Lehrerin in Montmirail. — 809 Henriette Marie, Lehrerin. — 811 Margaretha Elisabetha - im Spital. — 816 Emilie - im Spital.

b. Schuhmachern.

1	836	Johann Jakob, S. v. Jakob, Schuhmacher, und Maria Catharina geb. Nisler, W. v. Isenschmid 24—26 († 853).
---	-----	--

Brunner A. 1441—1553.

a. Schuhmachern.

1	793	Albrecht Friedrich, Samuel des Negotianten S., Handelsmann, B. v. 3, 9.
2	801	Maria Elisabeth. Charl., Schw. v. Rüthardt 1 zc, c 820.
	822	(Maria Elisabetha Sophie, Fr. von Carl Samuel Ludwig de Montet, Arzt in Vivis.) — 824 (Maria Marg. Adele, Fr. v. Paul Hermann van Muyden, in Lausanne.) — 828 (Franziska Caroline Cäcilie, Fr. v. Rodt 8.)

Nr.	Geb.
3	796 Carl Emanuel, Professor der Chemie, B. v. Clara, Schw. v. Dttb 1 († 839); B. v. 1 2c; WB. v. Fischer A 22, 23.
4	823 Carl Friedrich, kais. Telegraphendirektor in Wien.
5	831 Emilie Elise Caroline, T. v. Wattenwyl b 81, c 850.
6—8	851 Louise Clara. — 853 Carl Emil. — 856 Henriette Bertha.
	826 Julie Caroline Rosalie, Fr. v. Felix Sarasin, Bürgermeister in Basel.) — 828 (Charlotte Abelheid Bertha, Fr. von August Stehelin, Rathsherr in Basel.) — 830 (Abelheid Fanny, Fr. von Fischer A 21.) — 839 (Ida Sophia Carolina Maria, Fr. von Otto von Waldbkirch, von Schaffhausen, Uhrenfabrikant in Murten.)
9	797 Joh. Rudolf, Handelsmann, B. v. 1 2c.
10	805 Sus. Carol Suter, Schw. T. v. Pagenstecher 1, c 826.
11	827 Samuel Friedrich Rudolf, Fürsprecher.
12	839 Julia Carolina, T. v. Stettler 24, c 858.
13	860 Mathilde Lina.
14	829 Friedrich Robert, Handelsmann.
15	839 Franzisca Emilie, T. v. Marcuard 11, c 859.
16	860 Rudolf Adolf Robert.
17—19	833 (Sophia Johanna Mathilde, W. von Edmund D'Gormann Munkhouse aus England). — 835 Bartholomäus Karl Adolf, Handelsmann. — 838 Karl Rudolf Ernst, gew. Offizier in Neapel. — 846 Ludwig Karl Eduard.

b. Zimmerleuten.

1	803 David Rudolf Ludwig, Handelsmann, S. v. Joh. Daniel († 855), und der Johanna Catharina, Schw. von Simon a 4 († 845); WB. v. Bizius b 1; WB. v. Lindt 1 2c, Wäber c 1 2c.
2	808 Elisabetha, Schw. v. Blau 3 2c, c 829.
3—5	831 Johanna Elisa. — 832 Wilhelm, Landökonom. — 840 Daniel Gottlieb May.
6	806 Ludwig Rudolf, Rudolf des Notars S., Arzt zu Sinub in der Türkei, B. v. 9, Fr. Walthard b 5; WB. von Furer 15, 18.
7	808 Maria Franzisca Antonini, aus Korsika, c 829.

- Nr. Geb.
8 830 (Louise, Fr. v. Joh. Giudice aus Smirna, in Konstantinopel). — 831 Karl Gustav Alexander Demetrius.
9 810 Franz Rudolf, Drechslermeister und Umbieter, W. von M. Elisabetha Dällenbach, von Signau († 837), B. v. 6.
10—11 835 Johanna Maria. — 836 Sophie Johanna.
12 828 Anna Maria Elisabetha, der Maria Sophie, Schneiderin.

Brunner B, aus Ballstall. 1854. Schuhmachern.

- 1 800 Maria Louise geb. Platel, W. v. Anton, gew. Handelsmann († 853).
2—4 835 Daniel Joseph Albrecht. — 836 August. — 839 Marie Josephine Clara.

Bucher A, aus Freiburg. 1313—1666. Schmieden.

- 1 799 Johann Rudolf, Rudolf Emanuels S., pensionirter Oberst in neapolitanischen Diensten.
2 773 Emilie, Tochter von Karl Friedrich, Landvogt zu Trachselwald.

Bucher B, aus Köniz. 1824. Webern.

- 1—2 801 Karl Eduard, Negotiant, Ludwigs des Negotianten Sohn († 828) - in Havre. — 804 Caroline Henriette.

Bucher C, aus Schüpfen. 1854. Kaufleuten.

- 1 829 Friedrich, Gutsbesitzer zu Ortschaften.
2 838 Anna Maria Meier, von Mattstetten, c 858.

Von Büren, aus Büren. 1326—1658. Metzger.

- 1 802 Arnold Ludwig Gottlieb, S. v. Arnold Ludwig, gew. Bauinspektor († 854), im Staat Indiana in Nordamerika, W. v. Anna Bühler v. Township († 842), B. v. 9—10; W.S. v. 11.
2 831 Ludwig.
3 ... Amy Green von Maubison, c 853.
4—8 835 Margaretha. — 837 Gustav John Friedrich. — 839 Johie Adolf. — 841 Emilie. — 842 David.

- | Nr. | Geb. | |
|-------|------|--|
| 9—10 | 804 | Anton Carl Ludwig Friedrich, B. von 1 - in Solothurn. — 812 Emilie Anna Maria - in Kehrjak. |
| 11 | 822 | Rudolf Otto, S. v. Albrecht Rudolf, gew. Rathsherrn und eidg. Obersten († 856) und der Marg. Catharina, Schw. von Thormann 2 († 852); <i>WS.</i> von 1. |
| 12 | 830 | Henriette Maria, T. v. Sinner b 1, c 849. |
| 13 | 777 | Maria Henriette Armanda Salome v. Tavel, W. von Ludwig Jakob, Gutsbesitzer zu Denans, St. Waadt, <i>WS.</i> von 19, 26, Jr. Steiger B a 1 († 838) - in Denans. |
| | 797 | (Louise Cornelia Françoise, W. v. Fischer A 33). — 802 (Cäcilia Amalia Catharina Louise, W. Thormann 2). |
| 14 | 809 | Carl Julius Theodor Heinrich. |
| 15 | 826 | Louise von Perregaux von Neuenburg, c 853 (II Ehe). |
| 16—18 | 854 | Margaritha. — 855 Helena Johanna. — 857 Wilhelm. |
| 19 | 791 | Johann Carl Albrecht, Gutsbesitzer zu Baumarcus, B. v. 26; <i>WS.</i> v. 13; W. v. Louise Abigail Henriette Catharina de Senarcens, de St. Denys († 857). |
| 20 | 825 | Carl Heinrich Ludwig, Förster. |
| 21 | 835 | Marie Amelie Augusta Aline Natalie, T. v. Freudenreich 7, c 860. |
| 22—25 | 821 | Wilhelmine Louise Elisabetha Augustine. — 826 Maria Constanze Philippine Augustine. — 827 Sophie Elisabetha. — 835 Charlotte Marie Adolphine. |
| 26 | 786 | Louise, Schw. v. 19 v. |
| 27 | 807 | Johann Carl, S. v. Carl Ludwig v. Worblausen († 851), B. v. 29, 35, 36; <i>WS.</i> v. Stettler 14—17. |
| 28 | 818 | Marie Julie, T. v. Tavel 14, c 841. |
| 29 | 817 | Albert Eugen, Geschäftsmann. |
| 30 | 823 | Cath. Elisab. Adelsheid, T. v. Gffinger 1, c 844. |
| 31—34 | 845 | Carl Ludwig Eugen. — 849 Ludwig Franz. — 853 Otto Eduard. — 858 Friedrich Arnold Ernst. |
| 35—36 | 809 | Maria Margaretha Ludovika. — 811 Elis. Julia. |

Bürki, aus Diefbach bei Thun. 1793. Schuhmachern.

- Nr. Geb.
- 1 785 Sophia Margaretha Catharina, Schw. v. Wagner a 23 x, W. v. Samuel, gew. Regierungsrath († 836), M. v. Fischer A 54; G. von Diezbach 3.
- 2 815 Julie Sophie Louise, Schw. von Jenner b 6, W. v. Carl Ludwig Samuel, gew. Banquier († 852).
- 3-4 845 Carl Friedrich Rudolf. — 850 Ludw. Albrecht.
- 5 806 (Sophie Catharina Cäcilia, Fr. v. Erlach b 10). — 819 Friedrich Amadeus.

Von Cerjeat, aus Milben. 1793. Pfistern.

- 1 800 William Wodley Frederic, Georg Johannes S.; W. v. 8 - im St. Waadt.
- 2 808 Maria Holmes, aus Peterfield in Irland, c 831.
- 3-7 832 Henriette Marie. — 833 Louise Elisabetha. — 835 Maria Magdalena Elisa. — 837 Emilie Anna. — 843 Laura Georgina.
- 8 822 August Heinrich Sigismund, S. v. Carl Sigmund († 848); B. v. 11, 12, 15, 17-19; W. v. 1.
- 9 830 Emilie Clara Estella Platzmann von Lyon, c 849.
- 10 850 Heinrich Gustav Carl.
- 11 813 Henry Sigismund, B. v. 8 x, W. v. Charlotte Perceval († 846).
- 12 820 Charles Thomas William George, B. v. 8 x.
- 13 ... Helene Mill, c 849.
- 14 849 Augusta.
- 15 823 William Viktor, B. v. 8 x.
- 16 835 Julie Agnes Maria Guadagni, c 856.
- 17-19 815 Elisa Anna Margaretha, Schw. v. 8 x. — 817 Charlotte Magdalena. — 818 (Maria Charlotte Georgina, Fr. v. Leonce Louis Grand v. Hauteville.) — 825 Wynne Charles.

Christeller, aus Saanen. 1848. Kaufleuten.

- 1 797 Anna Rosina Kohler aus Büren, W. II Ehe von Joh. Peter, Amtsgerichtsschreiber in Vern († 847). Aus I Ehe mit Caroline Charlotte Kohler, der Obigen Schwester († 829):

- Nr. Geb.
2—5 825 Amalia Charlotte. — 826 Julia Elisabetha. —
Aus II Ehe: 836 Maria Constanzia Emma. —
838 Johann Rudolf Alfred.

Christen A, aus Hasle bei Burgdorf. 1810. Schuhmachern.

- 1 787 Johannes, Schlosser, B. v. Elisabetha Margaretha
Studer von Thun († 828), B. v. 6.
2—5 820 Maria Elisabetha. — 822 (Sophia Rosina,
Frau Merz 4). — 823 Johanna Carolina. —
826 Johann Friedrich, Gürtler und Selbzieher.
— 828 Maria Cäcilia.
6 800 Jakob, Pfarrer zu Bremgarten, B. v. 1.
7 808 Maria Cäcilia, Schw. v. Kämpfer A c 18 2c, c 830.
8—13 833 Margaretha Rosalia Amalia. — 835 Theodor.
— 838 Paulus. — 840 Theophil Jonathan.
— 842 Martha Cäcilia. — 845 Gottfried.

Christen B, aus Narau. 1845. Affen.

- 1 813 Andreas Georg, Eisenhändler, B. v. Fr. Tschiffeli
A 8.
2 817 Elisabetha Rünsch, von Niedergraswyl, c 838.
3 844 Gottlieb.

Dachs, aus Thun. C. C. 1741. B. 1790. Schiffleuten.

- 1 803 Wilhelm Friedrich, Handelsmann, S. von Carl
Ludwig, Decan in Wangen († 844).
2 820 Friedr. Charl. Emilie Rüng aus Vyß, c 847.

Dagelhofer (von), aus Zürich und Mellingen. 1509—1687.

Ober-Gerwern.

(Das „von“ ist am 15. Mai 1843 im Stammregister dem Namen
des Vaters von Nr. 4 beigelegt worden.)

- 1 791 Niklaus Gottlieb, gew. Oberrichter, S. v. Gottlieb
Carl, gew. Rathsherr († 811).
2 793 Margaretha Sophia Haller, Schw. v. Fr. Im-
hoff 1, c 820.
3 824 Rudolf Albrecht. — 829 (Albertine Sophie,
Fr. v. Friedr. Julius Franz Tavel von Peter-
lingen).

adel.
Patrizier

- | Nr. | Geb. | |
|-----|------|---|
| 4 | 799 | Franz Carl Nikolaus Friedrich, Gutsbesitzer in Uthigen, S. v. Nikolaus († 852). |
| 5 | 809 | Maria Carolina Julia, W. v. May 43, 46 2c; Schw. v. Fr. v. Diesbach 6, c 828. |
| 6 | 829 | Nikolaus Rudolf Friedrich. |

Demme aus Sachsen-Altenburg und Unterseen. 1856.

Mittellöwen.

- | | | |
|-----|-----|--|
| 1 | 802 | Hermann Askani, Professor der Chirurgie an der Hochschule. |
| 2 | 808 | Marie Lucie Elisabeth Auguste Diruf, c 833. |
| 3—6 | 835 | Carl Hermann, Arzt. — 836 Hermann Rudolf, Arzt. — 838 Carl Richard. — 840 Curt Edgard. |

Desgouttes aus Genf. G. G. 1643. B. 1790.

Kaufleuten.

- | | | |
|---|-----|---|
| 1 | 833 | Ludwig Anton, Sekretär, S. von Titus Aimé († 855) u. Emilie, Schw. v. Diezi 1 2c († 858); B. v. 3. |
| 2 | 838 | Marie Rosalie Howald von Graben, K. Herzogenbuchsee, c 858. |
| 3 | 839 | Antonie, Schw. v. 1. |
| 4 | 824 | Bernh. Emanuel, Handelsmann, S. v. Emanuel, gew. Pfarrer von Abligen († 854) und der Magd. Elisabeth, Schw. v. Steck a b 1 († 860); B. von 5; W. von Hug 34—36; B. S. von Fr. Sprüngli A b 4. |
| 5 | 834 | Amalie, Schw. v. 4 2c. |
| 6 | 808 | Friedrich Nikolaus - in Amerika. |

Dick aus Saßuern. 1484—1582.

a. Schmieden.

- | | | |
|-----|-----|---|
| 1 | 817 | Rudolf Emanuel, Carl Davids des Pfarrers zu Barga S., Pfarrer in Pietersen, B. v. 7—10. |
| 2 | 826 | Catharina Elisabetha Emilie Münch v. Basel, c 850. |
| 3—6 | 852 | Johann Rudolf. — 853 Carl Friedrich. — 856 Carl Emil. — 860 Friedrich. |

Nr.	Geb.	
7—10	807	Carolina Catharina, Schw. v. 1 - in Basel. — 809 Carl Friedrich, Pfarrer in Pigerz. — 811 Margaretha Sophie - in England. — 820 Albrecht Ludwig, Pfarrer in Ukenstorf.
11	794	Carl Gottlieb Ludwig, Sign. Ludwig's d. Advokaten S., Liegenschaftsverwalter, B. v. 15.
12	820	Friederike, Schw. v. Stauffer A b 1, c 841.
13—14	843	Emanuel Johann Guido. — 844 Rudolf Ludwig Eduard.
15	808	Susanna Rosina Louise, Modiste, Schw. v. 11.
16	792	Ludwig Anton, genannt Bradines, früher Landfah, aufgenommen 1848 - im Spital.
17	805	Susanna Baumann von Thun, c 840.
18	846	Ludwig Anton.

b. Affen.

1	799	Ludwig Albrecht, Johann Jakob des Drechslers S., gew. Seiler, B. v. 7; BS. v. 8 r.
2	790	Maria Margaretha Lauffer, W. von Franz Riz, Schlosser, c 829.
3	824	Ludwig Jakob, Seiler.
4	825	Marianne Scheuermann von Zosingen, c 848.
5	856	Carl Ludwig Ernst.
6	828	Emanuel Rudolf, Handelsmann in Paris.
7	807	Franz Daniel, Bijoutier, B. v. 1 r.
8	782	Lijette Margaritha Vize v. Villarcelle, St. Waadt, W. v. Franz Ludwig, Pfarrer zu Signau († 850), WB. v. 1 r.
9	810	Samuel Franz Ludwig, Bundesweibel.
10	798	Anna Maria Adam von Ukenstorf, (III Ehe), c 849.
11—15	835	Aus I Ehe mit S. Magd. Dürig († 837): Samuel Carl Franz, Schlosser. — Aus II Ehe mit Catharina Margaretha Dürig († 849): 839 Johann Albert. — 840 Maria Eliza. — 841 Margaretha Caroline. — 846 Eduard.
16	813	Carl Emanuel, Pfarrer zu Rapperswyl.
17	816	Anna Ursula Notegen von Schleins, St. Graubünden, c 844.
18—19	845	Anna. — 848 Carl Ludwig.

Nr.	Geb.	
20	816	{ Friedrich, Sattler.
21	...	{ Anna Magdalena Zürcher von Trub, c 853 { (II Ehe). Aus I Ehe mit Elisabeth Schär von Wal- terswyl († 853):
22—27	843	Sophie Elisa. — 844 Friederike Bertha. — 845 Friedrich Franz Carl. — 846 Carl Robert. — 850 Anna. — Aus II Ehe: 855 Anna Elisabeth.
28	802	{ Franz Friedrich, Hufschmied und Sigrift an der heil. Geist-Kirche.
29	808	{ Verena Schär von Dürrenroth, c 840.
30—33	840	{ Lina Sophie. — 841 August Otto. — 852 Ferd. Ernst. — 856 Julie.
34	802	{ Rosina Elisabetha, Lehrerin.
35	837	{ Gottlieb, S. v. 34.

Von Diesbach. 1290—1481. Distelzwang.

1	802	{ Johann Bernhard Adolf, Anton Rudolf Gottliebs des Großweibels S., VS. v. 4; VS. v. 17.
2	815	{ Antonie Louise Franzisca Bertha, VBT. v. Hall- wyl 1, c 834 (II Ehe).
3	831	{ Aus I Ehe mit M. J. Elise, T. v. Bürki 1 († 831): Samuel Bernhard Franz.
4	775	{ Charl. Marg. Catharina von Sinner, MSchw. von Fischer A 14, B. II Ehe v. Friedrich, gew. Herrn zu Liebegg († 842); VB. v. 1, 17. Aus I Ehe mit M. E. Henriette v. Wattenwyl († 806):
5	805	{ Emanuel Bernhard Friedrich, Gutsbesitzer zu Liebegg, MB. v. Thormann 3, 10.
6	814	{ Sophie Louise, VBT. v. May 43, 46 r; Schw. v. Fr. Dayelhofer 5, c 832.
7—11	835	{ Maria Charlotte Emilie. — 837 Adele. — 838 (Julie, Fr. v. Dugspurger 2). — 840 Friedrich. — 842 Emma. — 846 Clara. Aus II Ehe:
12	818	{ Rudolf Carl Ferdinand.
13	823	{ Sophie Rosina Julie, T. v. Tavel 14, c 845.
14—16	840	{ Mays. — 858 Robert. — 860 Dorothea.

*Alber
Ritterwagel*

- Nr. Geb.
- 17 818 Johanna Emma, T. von Bernhard, vom Löchli
(† 828) und der Sophie von Jenner († 860),
Schw. von Fr. von Erlach a 24; BT. von 4;
BBT. v. 1; MSchw. v. May 2.
- 18 776 Gabriel Gottlieb, Niklaus Gottliebs des Bogts
v. Laupen S., gew. Oberamtmann v. Pruntrut,
W. II Ehe von Isabelle Elise de Crousaz v. Lau-
fanne († 851).
- 19 806 Aus I Ehe mit Margaretha Henriette Julie v.
Wattenwyl († 809): Maria Julie.
- 20 798 Rosalie, T. Ch. Gottliebs, Bogts von Bonmont
(† 819).

Dietrich, gew. Landsäßen. 1848. Schmieden.

- 1 793 Abraham Samuel, Landmann zu Gerzensee.
- 2 789 Johanna Hänni vom Belpberg, e 809.
- 3 825 Abraham, zu Gerzensee.
- 4 821 Anna Dähler von Seftigen, e 850.
- 5-7 854 Anna Elisabeth. — 856 Johann Friedrich.
— 859 Carl Christian.
- 8 828 Johannes.
- 9 829 Elisabeth Läderach von Wichtrach, e 852.
- 10-12 854 Christian und Carl Johann, Zwillinge. —
856 Maria Anna.
- 833 (Anna, Fr. v. Chr. Schenk. l v. Diemerzwyl).

Diegi aus Rheineck. 1622. Pfistern.

- 1 803 Samuel Ludwig, Samuel Gottliebs des Enge-
meisters S., Polizeisekretär, B. v. 3; WB. v.
Desgouttes 1.
- 2 805 Sophie Rosette, Schw. v. Gerwer b 4, e 831.
- 3 809 Ferdinand, Stadtbauinspektor, B. v. 1 u.
- 4 808 Maria Barbara Melei, e 834.
- 5-7 835 Maria Catharina. — 836 Ferdinand. — 838
Sopie Emilie.

Dittlinger. 1455—1555. Schmieden.

*Gräfin
von Rona*

- Nr. Geb.
- 1—2 814 Elisabeth Caroline, T. v. Rudolf Ludwig, gew. Pfarrer von Logwyl († 842) und der Catharina, geb. Wyß, († 857), Erzieherin in Genf. — 820 Rosette Elise Wilhelmine, Schneiderin - in Narberg.
- 3 787 Viktor Carl Gerhard, Viktors des Spitalverwalters S., pensionirter Oberst in niederländischen Diensten, W. v. Stürler b 1.
- 4 792 Catharina Carolina Verchellouw aus Herzogenbusch in Holland, c 819.
- 5—9 820 Abelaide Johanna. — 821 Johann Viktor David, Offizier in neapolitanischen Diensten. — 822 (Louise Elisabetha Henriette, Fr. Düpuy in Holland). — 824 Ludwig. — 825 Viktor. — 828 Friedrich Eduard Theodor.
- 10 842 Carl Wilhelm, S. der Nanette Friedrike Emilie, (jetzt Fr. v. Sam. Friedr. Singer von Tolochenaz, Schw. v. 1.

Diwy. 1573.

a. Affen.

- 1 794 Elisabetha Maria Ruf, von Schloßrued, St. Nargau, W. v. Albrecht Carl, Bildhauer und Vergolder († 852).
- 2 826 Rudolf Karl, Baumeister.
- 3 789 Maria Margaretha Rünsch, von Graswyl, W. v. Emanuel, Thorinspektor († 844).

b. Schmieden.

- 1 805 Wilhelm Friedrich, Samuel des Spenglers S., Landesabwesend.

Von Dohna. 1657. Pfistern.

Reichsgräfin

(Aus dem Gothaischen Kalender.)

- 1—3 804 Alexander, S. v. Wilhelm Heinrich Maximilian und der Louise Gräfin von Schlieben, B. v. 4, 10; BS. v. 14, 17, 25. — 805 Natalie. — 814 Ludwig.

Nr.	Geb.
4	807 Richard, B. v. 1—3 zc.
5	813 Mathilde Gräfin v. Waldburg-Truchseß, c 835.
6—9	836 Antonio. — 843 Richard. — 846 Eberhard. — 848 Manfred.
10	809 Emanuel, B. v. 1 zc.
11	827 Wilhelmine Gräfin Fink von Finkenstein, c 849.
12—13	850 Elisabeth. — 852 Conrad.
14	... Friederike Amalie Gräfin zu Dohna-Reicherswalde, W. v. Ludwig Moritz Achatus, gew. Oberst, B. v. 17, 25; WB. v. 1 zc.
15—16	808 Mathilde. — 811 Hedwig.
17	... Theophile Gräfin von Dohna, W. von Fabian Alexander, Major, B. v. 14 zc.
18	821 Hermann.
19	... Lydia von Auerswald, c 850.
20	850 Georg. — 852 Alfred.
21—24	815 Rodrigo. — 818 Agund. — 819 Lydia. — 823 Gustav. — 828 (Adelheid, Fr. v. W. v. Döring).
25	784 Carl Friedrich Emil, Oberst, B. v. 14 zc.
26	... Julie von Scharnhorst, c 809.
27—30	811 Adalbert. — 817 Magdalena. — 118 Sieg- mar. — (Clara, Zwilling mit Siegmars, Fr. v. Rud. v. Chaumontel.) — 824 Lothar.

Dufour aus Genf. 1848. Kaufleuten.

1	787 Wilhelm Heinrich, Benedikt's S., eidgenössischer General - in Genf.
2	797 Susanna Bonneton von Genf, c 817.
3—5	818 (Anna Oktavia, Fr. v. Renatus Heinrich Lardy v. Auvernier). — 823 Louise Franziska. — 828 Elisabetha. — 836 Amalia.

Düfresne aus Heidelberg. 1624.

a. Pfistern.

1	810 Samuel Emanuel, gew. Brodbäcker, Niklaus Sa- muels S. († 847); B. v. Fr. Schnyder B 1; WB. v. h 1.
2	816 Cath. Margaretha, WT. v. Ludwig 1, c 844.
3—5	846 Maria Charlotte. — 847 Catharina Emilie. — 850 Emma Louise.

b. Zimmerleuten.

- | Nr. | Geb. | |
|-----|------|--|
| 1 | 805 | Ludwig Emanuel, Buchbinder, S. v. Joh. Sam. Daniel, Sigrift († 849); B. v. 5, W. Blau 26, Jr. Schärer 26; VBS. v. a 1 - Spitalspförtner. |
| 2 | 809 | Maria Blank von Ostermündingen, c 833. |
| 3—4 | 837 | Samuel Friedrich Ludwig. — 838 Carl Ludwig Emanuel. |
| 5 | 819 | Cath. Maria Rosina, Schw. v. 1. |

Dulliker aus Zofingen. 1592. Schuhmachern.

- | | | |
|---|-----|---|
| 1 | 803 | Abrecht Jeremias, Franz Samuels des Sattlers S., im Spital. |
|---|-----|---|

Dünki aus Norbas, Ct. Zürich. 1582.

a. Mähren.

- | | | |
|-----|-----|---|
| 1 | 799 | Bernhard Carl Ludwig, David Ludwig des Kaminfegers S., Amtsgerichtschreiber; VBS. v. 7. |
| 2 | 826 | Anna Barbara Siegenthaler v. Schangnau, c 857 (II Ehe). |
| 3—6 | 831 | Aus I Ehe mit Elisabeth Kipling († 852): (Julie Elis. Pauline, Jr. v. Ed. Emil Probst, von Finsterhennen, Architekt). — 833 Anton Emanuel Adolf, Buchbinder. — 838 Elise. — 842 Emil August. — 844 Robert Eduard. |
| 7 | 794 | Maria Margaretha, T. v. Samuel Emanuel Carl († 803), Erzieherin zu Cormondrèche, VBT. von 1 zc. |

b. Schuhmachern.

- | | | |
|---|-----|---|
| 1 | 792 | Catharina Elisabetha Häusler, W. v. Sigmund, gew. Degenschmied († 853). |
| 2 | 821 | Johannes, Kaminfeger. |
| 3 | 826 | Mar. Magd. Schlatter von Signau,, c 849, gesch. |

c. Metzger.

- | | | |
|---|-----|-----------------------|
| 1 | 820 | Johannes - verpflegt. |
|---|-----|-----------------------|

Dünz aus Brügg. G. G. 1733—B. 1791.

a. Schmieden.

- | Nr. | Geb. |
|-----|---|
| 1 | 803 Anna Barbara, T. von Steiger A 114, W. II Ehe von Albrecht Johann, Gutsbesitzer in Kirch- lindach († 859). |
| | 824 (Aus I Ehe mit Marg. Cathar. Stauffer von Gampelen († 837):
(Maria Margaretha, W. von David Heinrich Stauffer von Gampelen). |
| 2—3 | 792 David Carl Sam., Albert Sebastians des Büchsen- schmieds S., gew. Instrumentenmacher. — 800 Cath. Margaretha. |

b. M ö h r e n.

- | | |
|-----|---|
| 1 | 784 Friedrich Jakob, Anton Friedrichs des Bürsten- binders S., gew. Ebenist, W. v. Maria Magda- lena Fuchs, Landsfahin († 855) - im Spital. |
| 2 | 827 Johann Ludwig, Schreiber. |
| 3 | 813 Johanna Caroline Divy, c 859. |
| 4—5 | 824 Rudolf Albrecht, Schneider. — 834 Friedrich Gabriel, Handelskommis. |

Durheim. G. G. 1595—B. 1793. Pfistern.

- | | |
|------|--|
| 1 | 780 Carl Jakob, Joh. Sam. des Bäckers S., gew. Zollverwalter, WB. v. 5; WB. v. Hartmann 5 re. |
| 2 | 804 Aus I Ehe mit Maria Anna, Schw. v. Sprüngli A b 3, MSchw. v. Volz 2 re († 804): Anna Elisabetha. — Aus II Ehe mit Elisabetha Catharina, Schw. v. Fr. Wurstemberger a 20; WSchw. v. Hartmann 5 († 824): |
| 3 | 822 Julius, Ingenieur. |
| 4 | 833 Amalie, T. v. König A a 59, c 855. |
| 5 | 811 Johann Ludwig Rudolf, Kunstmaler, S. v. Rudolf Gottlieb, gew. Bäcker († 859), B. v. Fr. Reiz- singer 2 und Fr. v. Graffenried 22; BS. v. 1. |
| 6 | 817 Elise Caroline Steiner v. Kirchberg, c 857. |
| 7—10 | 810 Caroline Henriette, T. v. Gottlieb Samuel, Ober- richter († 841); WB. v. 11. — 813 Bernhard Friedrich - in Amerika. — 816 Maria Friederike Amalia. — 818 Wilhelmina. |

- Nr. Geb.
- 11 798 Bernhard Niklaus Samuel, S. v. Samuel Rudolf,
gew. Bäcker († 848), Schreiber, B. von Fr.
Stämpfli 10; VBS. v. 7 r.
- 12 813 Elisabetha Näg von Ruppoldsried, c 832.
- 13 834 Rudolf Albrecht, Werkmeister.
- 14 824 Verena Wilhelm von Safenwyl, St. Nargau,
c 859.
- 15—18 832 Carl Rudolf Bernhard, Steinhauer. — 840
Anna Elisabetha. — 841 Eduard Friedrich. —
844 Minna Amalia.
- 19 810 Carl, Lithograph.
- 20 821 Anna Barbara Wüthrich von Trub, c 850.
- 21—25 846 Carl. — 847 Anna Maria. — 851 Louisa.
— 854 Albrecht Friedr. — 855 Anna Elisabeth.

Gffinger, von, aus dem Nargau. 1483. Distelzwang.

(Laut Stammregister hat die Familie Gffinger das „von“ seit dem
1. November 1826 angenommen.)

- 1 795 Friedrich Ludwig, Ludwig Friedrichs allié Nyhiner
S., Präsident des Gemeinderathes, B. v. Fr. v.
Erlach a 2.
- 2 799 Catharina Juliana Adelheid, Schw. v. Jenner a 1,
c 822.
- 823 (Catharina Elisab. Adelheid, Fr. v. Büren 30).
— 824 (Margaretha Louisa Sophie, Fr. von
Friedr. Max. v. Peyer von Schaffhausen). —
827 (Maria Sophie Bertha, Fr. v. Gumoens 3).
— 837 (Anna Rosalia, Fr. v. Steiger A 46).
- 3 804 Anna Maria Cathar. Caroline, Schw. v. Wagner
a 1, W. v. Carl Albrecht, B. v. 1 († 860).
- 4 799 Albrecht, Rud. Emanuels des Oberamtmanns von
Wangen S., gew. eidgenössischer Geschäftsträger in
Wien, B. von 6, 9; VSchwS. von Müllinen
1 r - in Wien.
- 5 808 Pauline Teronce von Nothentkruz aus Lyon, c 833.
- 6 803 Rudolf, Gutzbefitzer von Wilbegg, B. v. 4 r.
- 7 809 Adelheid Sophia Julia, Schw. v. May 46 r, c 827.
- 8 836 (Julia Sophia Paulina, Fr. v. Sinner b 3).
— 837 Paulina Adelheid Julia.
- 9 806 Mathilde, Schw. v. 4 r - Klosterfrau in Rom.

Wilhelm Adel

Eichelberger aus Sumiswald. 1815. Schiffleuten.

- | Nr. | Geb. |
|-----|---|
| 1 | 814 Susanna Zumbach, geb. Neuhaus aus Oberhofen, W. II Ehe v. Sam. Niklaus, Schreiber († 844), B. v. 3. |
| 2 | 835 Aus I Ehe mit Sus. Elisa Schär v. Walters- wyl († 846): Lucia Abele Susanna - in Mai- land. |
| 3 | 808 Catharina Elisabetha, W. v. Fischer A 79 w, W. v. Johannes, Pförtner im Spital († 851), B. v. 1 - in Amerika. |
| 4 | 831 Elisabetha, in Amerika. — 834 (Maria Hen- riette, Fr. Jordan 11). |

Emmert, aus Biel, ursprünglich aus Göttingen. 1857.

Zimmerleuten.

- | | |
|-----|--|
| 1 | 810 Heinrich Wilhelm, Med. Dr., Inselarzt, W. II Ehe von Henriette Marie, Schw. von Leuch 1 († 852). |
| 2—3 | 842 Aus I Ehe mit Sophie Adelheid Seltmann († 847): Ernst Wilhelm. — 844 Ida Adelheid. |

Engel, von, aus Ligerz. 1616—1679. Schmieden.

- | | |
|---|---|
| 1 | 791 Johann Carl Franz, Fr. Christophs des Landvogts von Dron S., gew. Kirchmeier. |
|---|---|

Von Erlach, aus Erlach. 1270—1519.

a. Distelzwang.

- | | |
|-----|--|
| 1 | 792 Albrecht Ferd., A. K. Ferdinands des Herrn zu Niggisberg S., Gutsbesitzer zu Spiez, B. v. 7. |
| 2 | 801 Sophie, Schw. v. Gffinger 1, c 820. |
| 3 | 821 Rudolf Albrecht Ferdinand. |
| 4 | ... Anais Hort. Eug. Léopoldine de l'Orne de St. Ange aus Karlsruhe, c 845. |
| 5—6 | 848 Sophie Louise Olga Beatriz. — 856 Carl Albrecht Rudolf Egmont. |
| 7 | 798 Albrecht, B. v. 1. |
| 8 | 807 Marg. Julia Louisa, Schw. von Wurstemberger a 17 w, c 825. |

Patriz.

Freih R Grafen
etc.

Nr.	Geb.	
9	794	Ludwig Robert, Carl Ludwigs des Generals S., Gutsbesitzer in Hindelbank.
10	798	Maria Anna von Escher vom Berg, aus Zürich, c 817.
11	818	Georg Robert, Ingenieur in Karlsruhe.
12	819	Sophie Marie, Schw. v. May 36 2c, c 852.
13—16	853	Adelheid Louise. — 854 Robert Carl Hein- rich. — 857 Luise Greba Mathilde. — 858 Elisabeth Cäcilia Margaritha.
17	820	Hans Franz Ludwig, Fürsprecher, eidg. Ar- tillerieoberstlieutenant.
18	828	Cathar. Romang v. Gsteig bei Saanen, c 851.
19—22	854	Rosalie Emma Catharina. — 856 Anna Elisabeth. — 858 Albertine Cäcilie. — 860 Franz Gustav.
23	821	Carl Ludwig, Arzt und Wundarzt im äußern Krankenhaus.
24	825	Bertha Julia Cäcilia, Schw. v. Diesbach 17, c 850.
25—28	851	Carl Robert Walter. — 853 Rudolf Otto Gerold. — 854 Rudolf Friedrich Alfred. — 858 Franz Edmund.
29—31	823	Rudolf, Zeughausinspektor in Freiburg. — 826 (Anna Maria, Fr. Steiger A 2). — 828 (Rosalie Cäcilie, Fr. v. Franz Gustav Heinrich Böhmer v. Dsnabrück, zu Koppuch in Preußen). — 837 Catharina Mathilde. — 841 Hans Conrad Arnold, Ingenieur.

b. Schmieden.

1	776	Carl Emanuel, Rudolf Ludwigs des Kaufhausver- walters S.; B. v. 8; VB. v. 9 2c - Gutsbe- sitzer in Gerzensee.
2	785	Susanna Sophie Baucher von Neuenburg, c 810.
3	810	Carl Franz Eugen, gew. Offizier in preussischen Diensten - in Neuenburg.
4	826	Sophie Elisabetha, T. v. Bourtales 1, c 843.
5—7	844	Elisabetha Louise. — 848 Augusta. — 850 Mathilde.
	815	(Louisa Charlotte Emilie, Fr. Tscharner 2.)
8	778	Rosina Margaretha, Schw. v. 1 2c - in Wichtra h.

Nr.	Geb.
9	804 Carl Albert, gew. Hauptmann in neapolitanischen Diensten, B. v. 11, 13; <i>WB.</i> v. Fischer A 16-17; <i>BS.</i> v. 1; <i>SchwS.</i> v. Herrenschwand A 1.
10	806 Sophie Cathar. Cäcilia, T. v. Bürki 1, c 836.
11	809 Carl Viktor, B. v. 9 r.
12	825 Paulina Abelsheid Beatrix, Schw. v. Müllinen 10, c 844.
13	811 Geraldine Henriette, Schw. v. 9 r.
14	808 Magdalena Louisa, Schw. v. Wattenwyl b 42 r, W. von Albert Rudolf Sigm., gew. Offizier in französischen Diensten († 858).
15	832 Friedrich Emanuel Rudolf, Gutsbesitzer im Schwand.
16	840 Mathilde Ida, T. v. Steiger A 52, c 859. 830 (Salomea Elisab. Maria Emma, Fr. Thormann 4). — 833 Caroline Adele, Fr. von Grafenried 24).

Patriz.

Ernst, von, aus Thun. 1476—1644.

a. Mähren.

1	809 Franz Ludwig Friedrich Eduard, gew. Hauptmann in Neapel, S. von Armand Eduard, gew. Zucht- hausdirektor († 856) und Cath. Elis. Otth († 837), B. v. 10; <i>WB.</i> v. Beerleder 12 r, — in Zug.
2	816 Carmela Concetta Vincenza Bramante v. Neapel, c 853.
3—9	837 Vincenz Joseph Niklaus. — 839 Eduard. — 844 Ludwig Vincenz Rafael. — 846 Rudolf Carl Amadeus. — 849 Ferdinand Jakob Rafael. — 850 Carl Casimir Moritz. — 854 Cathar. Olympia Alexandrine.
10	818, Jakob Rudolf Ludwig, Banquier, B. v. 1.
11	826 Louise Fanny, T. v. Wagner a 23, c 849.
12—15	850 Louise Catharina Henriette. — 851 Ida Me- lanie Bertha. — 855 Armand Friedr. Heinrich. — 859 Eduard Eugen Paul Alfred.
16	790 Ferdinand Friedrich Carl, königl. preußischer Reg.= Rath in Königsberg, S. von Johann Amadeus Victor, gew. preußischer Generalmajor († 817).
17	819 Albertine Julie Marie von Reichenbach (II Ehe), c 839.

- Nr. Geb.
- 18—22 828 Aus I Ehe mit Wilh. Fried. Henriette v. d. Mar-
witz († 836): Carl Friedrich Otto Victor. —
830 (Marie Charlotte Mathilde Victoria, Fr. v.
Bury aus Sießen). — Aus II Ehe: 840 Louise
Henriette Wilh. Victorine. — 841 Clara Charl.
Dtilie Victorine. — 842 Wilhelm Philipp
Ferdinand Victor. — 846 Friedrich Otto Hugo
Victor.
- 23 809 Emanuel Heinrich Emil, S. v. Johann Rudolf,
Handelsmann, in Lausanne.
- 24 818 Maria Louise Verrey aus Lausanne, c 843 (II Ehe).
- 25—27 838 Aus I Ehe mit N. J. L. Guisan aus Avenches
(† 841): Anna Maria Sophie. — Aus II Ehe:
844 David Julius. — 846 Marg. Maria.
- 28 776 Esther Antonia Ernestina Beatrix, Gabriel Antons
des Negotianten T. — in England in einem Armen-
hause.
- 29 803 Heinrich Rudolf, Mechanikus, in Paris.
- 30 816 Sophia Mürset von Twann, c 837.

b. Schuhmachern.

- 1 795 Maria Elisabetha, August Rudolfs des Exerzier-
meisters T. — in Spital.

Von Escher aus Zürich. 1815. Pfistern.

- 1 814 Johann Conrad, eidg. Oberst und Sekretär der
Militärdirektion, S. v. Joh. Conrad, gew. Ober-
richter († 860) und der Elis. von Escher († 820);
B. v. 6 — in Zürich.
- 2 827 Alina Elisa Bertha von Meis von Teuffen aus
Zürich, c 847.
- 3—5 849 Bertha. — 851 Maria. — 855 Anna Elisabeth.
- 6 816 Heinrich, Handelsmann in Görz, B. v. 1.
- 7 823 Maria Dorothea Bertha Scharff von Frankfurt
am Main, c 846.
- 8—9 847 Conrad Heinrich Oskar. — 854 Carl Heinrich
Arthur

Gyen. 1643. Zimmerleuten.

- 1 790 Maria Barbara Schneider v. Dießbach bei Büren.
W. von Carl Samuel, Bäcker († 850).

*altes überlief.
Bibl.*

Fasnacht aus Twann. 1622. Schmieden.

Nr.	Geb.	
1	781	Carl David Emanuel, Emanuels des Negotianten S., Gürtler und Holzmesser.
2	813	Aus I Ehe mit Marg. Elis. Kirchberger († 818): (Carolina Emilie, Fr. von Johann Baumann, Schneider, von Neßlen). — 816 Friedrich Wilhelm, Büchsenfchmied. — Aus II Ehe mit Catharina Fankhauser aus Toffen († 828):
3	825	Samuel Rudolf, Baumeister.
4	829	Anna Agnes, T. v. Gruner a 1, c 850.
5—7	850	Bertha. — 857 Friedrich Franz. — 859 Adele Louise.

Patriz

Fellenberg (von) aus Zürich. 1551—1621.

a. Schmieden.

1	809	Ludwig Rudolf, gew. Professor, S. v. Emanuel Rudolf, gew. Rathsherrn († 850) und der Henriette Elisabeth, Schw. von Gruner c 1 († 8.); B. v. 9, 11, 12; BS. v. 17.
2	819	Jeanne Susanna Rivier aus Lausanne, c 842, (II Ehe).
3—8	838	Aus I Ehe mit L. L. Reiffe aus Hamburg († 838): Edmund. — Aus II Ehe: 843 Ludwig Rudolf. — 846 Dorothea Josephine. — 850 Albert Emanuel Franz. — 853 Jenny Cäcilie Emilie. — 857 Edmund Theodor Gottfried.
9	811	Eman. Ludw., gew. Zuchthausprediger, B. v. 1 x.
10	822	Elis. Doroth. Wilhelmine, T. v. Wild 10, c 856 (II Ehe).
11	812	Henriette, Schw. v. 1 x.
12	819	Ferdinand Albrecht, B. v. 1 x, in der Wegmühle.
13	821	Louisa Sophia Maria, T. von Biegler A b 2, c 847.
14—16	849	Sophie Maria. — 851 Ludwig Albert. — 858 Albertine Henriette Alice.
17	789	Albertine, Schw. v. Beerleder 10 x, W. v. Ludwig, Oberstlieutenant († 841), B. v. 1.

b. Mittellöwen.

- | Nr. | Geb. |
|-----|---|
| 1 | 798 Wilhelm Tell, S. v. Philipp Emanuel v. Hofwyl
(† 844), B. v. 3, Fr. Jurer 5, Fr. Leutwein 2,
Fr. Müller B b 3; SchwS. v. Tscharner 22 r; BS.
v. Fr. Tscharner 30 — in Preußen. |
| 2 | 807 Anna Rosalia Virginie Voß aus Mettlach in Rhein-
preußen, c 829. |
| 3 | 807 Carl Ludw. Emil, Gutsbesitzer in Hofwyl, B. v. 1 r. |
| 4 | 810 Marie Elise Vaucher von Fleurier, St. Neuenburg,
c 836. |

Fetscherin, aus Milden. 1581.

a. Schuhmachern.

- | | |
|-------|--|
| 1 | 808 Joh. Franz, Lehrer an der Cantonschule, S. v.
Franz Samuel, gew. Pfarrer von König († 858)
und der Catharina Elisabeth geb. Steck († 856);
B. v. 11, Fr. Haller 22, Fr. Henzi c 11, Fr.
Nis b 23; VSchS. v. Steck A b 1 r. |
| 2 | 812 Louise, Schw. v. Kasthofer 1 r, c 837. |
| 3—9 | 838 Maria Louise. — 840 Emma. — 841 (Caro-
line Rosamunde, Frau Langhans b 4). —
842 Johann Franz Samuel. — 843 Maria
Mathilde. — 845 Bernhard Alfred. — 847
Bertha Maria. — 852 Lina Elisa Bertha. |
| 10 | 816 Samuel Heinrich, Handelsmann, B. v. 1. |
| 11 | 818 Ros. Marie Louise, L. v. Nis a 8, c 842. |
| 12—15 | 844 Charlotte Louise. — 845 Amalia. — 851
Louisa Anna. — 860 Franziska Carolina. |

b. Möhren.

- | | |
|-----|---|
| 1 | 812 Samuel Rudolf, Pfarrer in Koppigen, S. von
Sam. Rudolf, gew. Pfarrer in Sumiswald († 851)
und der Maria Catharina, Schw. v. Rüpfen A b 13
(† 855); B. v. 7, 11, 16—19. |
| 2 | 813 Elisab. Pfenninger, von Zürich, c 847. |
| 3—6 | 849 Rudolf August. — 851 Anna Elise Wilhelmine.
— 853 Franz Wilhelm. — 856 Maria Louise
Julia. |

Nr.	Geb.
7	815 Carl, Schlosser, B. v. 1 z.
8	825 Nanette Angelika Gammeter aus Burgdorf, c 848.
9 10	849 Carl Ernst. — 851 Pauline Ida.
11	818 Gottlieb Wilhelm, S. M. C., Lehrer an der Cantonschule, B. v. 1 z.
12	828 Juliana Lichtenhahn aus Basel, c 853.
13—15	854 Julie. — 855 Rud. Wilhelm. — 859 Paul Benedikt.
16—19	808 Maria Catharina Elisabeth, Schw. v. 1 z. — 810 Carolina. — 820 Eduard, Buchbinder. — 824 Emilie Henriette, Negotiantin.
20	788 Albrecht Anton, Samuels des Hafners S., Hafner, W. v. 25; V. S. v. 29. Aus III Ehe mit Rosina Müller († 837):
21	826 Rudolf Friedrich Albrecht, Hafner.
22	829 Anna Elis. Margaritha Trächslin v. Niesen und Muri, c 853.
23—24	856 Friedrich Carl Albert. — 858 Sophie Margaritha. 822 (Ros. Charlotte, Frau Blau 121). — 829 (Sophie Catharina, Fr. Wäber c 3).
25	829 Rudolf Friedrich, Arzt in der Waldau, S. von Bernh. Rudolf, gew. Reg.-Rath († 855) und der Sophie Adriane, Schw. v. König A a 36 († 855); V. S. v. 20.
26	833 Eugenie Louise, T. v. Fueter 21.
27—28	857 Rudolf Edmund Friedrich. — 859 Ida Sophie Louise.
29	810 Carl Ludwig, Notar, Polizeikassier, S. v. Niklaus Carl, gew. Pfarrer von Bätterkinden († 853), aus I Ehe mit E. Gerster von Nidau († 814); B. v. 32, 33, 38, 47; V. S. v. 20.
30	812 Johanna Maria, T. v. Stämpfli 30 (II Ehe), c 852.
31	844 Aus I Ehe mit Rosina Elisabetha, Schw. von Nis b 1 z († 848): Carolina Wilhelmine.
32	808 Susanna Carolina, Schw. v. 29.
33	818 Carl Emanuel Rudolf, Handelsmann, B. v. 29 aus II Ehe des Vaters mit Elisabetha Schärer († 858).
34	820 Marie Elise Beith aus Schaffhausen, c 846.

- Nr. Geb.
- 35—37 849 Maria Louise. — 850 Anna Maria. — 858
Louise Marie Bertha.
- 38 821 Franz Rudolf Albrecht, Schlosser, B. v. 29, 33 z.
- 39 818 Catharina Maria Magdalena, Schw. von Nis b
1 z, c 845.
- 40—46 847 Emma Marie Elise. — 849 Franz Gottlieb
Rudolf. — 852 Carl Albert Ernst. — 854
Heinrich Friedrich Max. — 856 Rosalie Wil-
helmine Louise. — 858 Wilhelm Ludwig Paul.
859 Hans Bernhard Franz.
- 47 817 Catharina Maria Elisabetha, Lehrerin, Schw. v.
29, 33 z — im Spital.

Feuerstein. 1530—1592. Pfistern.

- 1 801 Margaritha, T. v. Alb. Emanuel, Schreiber — im
Spital.

Fischer A (von), aus Thun. 1226—1579. Obergerwern.

(Das „von“ ist am 17. März 1842 im Stammregister den Namen
von Nr. 1 bis 53 beigelegt worden; Nr. 54—63 gehören jedoch zur
gleichen Familie.)

- 1—5 801 Elisabetha Caroline, T. v. Carl, v. St. Blaise.
— 803 Catharina Henriette. — 805 Charlotte
Rosette Julie. — 806 Elisabetha Adele. — 813
Maria Emilie, — sämtlich landesabwesend als
Erzieherinnen oder Gesellschafterinnen.
- 6—7 824 Elisabetha Charlotte Maria, T. v. Ludwig Gott-
lieb, v. Oberried († 847) und der Marie Henriette,
Schw. von Graffenried 21 z († 855). — 828
Emanuel Friedrich Ludwig, Professor an der Hoch-
schule.
- 8 786 Emanuel Friedrich, G. Rudolfs des Oberamtmanns
v. Nidau S., gew. Schultheiß; W. v. Caroline
Friedr. Alexandrine Sophie, Schw. von Mestral
14 z († 854); B. v. Fr. Tscharner 28; WBS.
v. Wurstemberger a 17 z; WBS. v. Fr. Tschar-
ner 25.
- 9 823 { Carl Ludwig Friedrich, gew. Geniehauptmann
in österreichischen Diensten.
- 10 831 { Sophie Elisabeth, T. v. Manuel 10, c 857.
- 11 858 Caroline Jda Maria.

Patriz.

Nr.	Geb.	
12	820	Henriette Sophie. — 830 (Louise Eugenia Gertrud, Jr. v. Wattenwyl b 38).
13	789	Charlotte Maria, Schw. v. Manuel 12 r, W. II Ehe v. Albr. Friedr., Oberamtmann v. Burgdorf († 837), WB. v. 24. Aus I Ehe mit Julie Elis. v. Sinner († 814), Schw. v. Fr. v. Diesbach 4:
14	796	} Carl Ferdinand, Gutsbesitzer im Eichberg.
15	817	
16—19	825	Aus I Ehe mit Rosalie, Schw. v. Erlach b 9 r († 836): Henriette Ros. Franz. Charl. — 827 (Sophia, Jr. v. Wagner a 20). — 829 Louise Julie Charlotte. — Aus II Ehe: 842 Eduard Friedrich Wilh. Helmut. — 844 Emma Anna Cäcilie Sophie. Aus II Ehe:
20	821	} Friedrich Carl, Ingenieur.
21	830	
22—23	848	Maria Charlotte Mathilde. — 849 Clara Emma Louise Fanny.
24	807	Albrecht Ferdinand Carl, Carl's des Gutsbesizers von Oberhofen S.; B. von 28, 32; WB. von Graffenried 30, 31; BS. v. 13.
25	806	Anna Maria Catharina Friedr. Doster, v. Amsterdam, c 843.
26—27	845	Sophie Math. Louise. — 847 C. Eugen Alexander.
28	811	Ferdinand Friedrich Eugen, B. v. 24 r.
29	826	Maria Adele, BT. v. Lütthard 1; MSchw. v. Wattenwyl b 43—45, c 848.
30—31	854	Carl Ludwig Arthur. — 856 Cäcilie Marie Eugenie.
32	821	Louise Sophie Maria, Schw. v. 24 r.
33	797	Louise Cornelia Françoise, T. v. Büren 13, W. von Franz Emanuel Friedrich († 841), S. von Heinrich Friedrich, von Mür († 833) und der Anna Marg. Wurtemberg († 853), B. v. 34.

- | Nr. | Geb. |
|-------|--|
| 34 | 796, Albrecht Rudolf, Weinhändler, B. v. 33. |
| 35 | 800 Marg. Adelheid, Schw. v. Müllnen 1 x, c 824. |
| 36 | 826 Rudolf Friedrich, Fürsprecher, I. Kammersehreiber des Obergerichtes. |
| 37 | 831 Marie Louise Isabelle, T. v. Wattenwyl b 68; G. v. Gumoens 9, c 855. |
| 38—39 | 856 Blanche Marie. — 858 Friedrich Adalbert. |
| | 830 (Louise Adelheid, Fr. Zehender 9). |
| 40 | 808 Albrecht Rudolf, gew. Polizeikassier, S. v. Ludwig Anton, gew. Oberamtmanns zu Delsberg († 859) und der Sophie Charlotte, Schw. von Beerleder 10 x († 832); B. v. 42, 43; BS. v. 44; WS. v. 54 x; WS. v. Stürler a 16. |
| 41 | 815 Albertine Marg. Louise, T. v. May 3, c 837. |
| 42—43 | 804 Charlotte Henriette, Schw. v. 40. — 814 Sophie Louise Elise. |
| 44 | 798 Julia Henriette Caroline, Schw. v. Sinner b 1, W. von Samuel Sigmund, gew. Oberamtmann v. Erlach, WB. v. 40 x († 857). |
| 45 | 823 Ludwig Carl Adolf, Banquier. |
| 46 | 829 Albertine Charlotte Emilie, Schw. v. Bondeli 8 x, c 849. |
| 47—50 | 850 Sigm. Aug. Adolf. — 852 Emma Amalie Ida. — 854 Carl Ludwig Albert. — 856 Ludwig Friedrich Gustav. |
| 51—53 | 818 Catharina Sophia Emma. — 820 Catharina Elisabetha Amalia. — 822 Henriette Amalie Carolina. |
| 54 | 805 Ludwig, Carl's des Gutsbesizers von Reichenbach S., gew. Regierungsrath, B. v. 63, Fr. v. Jenner b 4, WS. v. 40 x; SchwS. v. Bürki 1 x. |
| 55 | ... Maria Cäcilia Bürkli, von Zürich, c 835. |
| 56—62 | 836 Alexander Emanuel. — 840 Moriz Carl Magistrian. — 843 Elis. Cäcilie Eleonore. — 844 Therese Henriette. — 847 Clara. — 848 Maria Bertha Blanca. — 851 Rosa Maria Theodora. |
| 63 | 812 Johann Moriz, B. v. 54 x. |
| 64 | 808 Ludwig Friedrich, Albrecht Friedrichs, gew. Bäckers S., Wagner, W. v. Joh. Margaretha Schärer († 841), B. v. 68, 73—75 - im St. Baselland. |
| 65—67 | 833 Friedrich Jakob, Messerschmied. — 838 Marg. |

Nr.	Geb.	
		Elisa Louisa, Schneiderin. — 840 Carolina, Schneiderin.
68	810	Johann Rudolf Carl, gew. Hafner, B. v. 64 zc, W. v. Mar. Kähr v. Müderswyl († 842).
69	832	Carl Alexander, Buchbinder.
70	...	Louise Schwyder von Arni, c 858.
71	859	Louise Johanna Julia.
72	833	Maria Elisabetha Rosina, Schneiderin.
73—75	809	Anna Catharina Elisabetha, Schw. v. 64 zc. — 811 Maria, Modiste. — 815 Samuel Gottlieb Albrecht - landesabwesend.
76—78	806	Catharina Caroline Eugenie, Modiste in Lausanne, L. v. Carl Emanuel, gew. Fürsprecher († 829) und der Maria Euphros. Caroline Roseng, von Erlach († 857). 808 Catharina Clara. — 813 Elisabetha Maria, Lehrerin.
79	788	Franz Friedrich, Rudolfs des Spenglers S., Pfarrer zu Hasli bei Burgdorf, B. v. 87; WB. v. 92 zc, Fr. Eichelberger 3; W. von Rosina Elisabetha, Schw. v. Baumgartner 1 († 847).
80	818	Friedrich Rudolf, Koch in Strassburg.
81	...	Elisab. Barbara Stalder, von Luzern, c 845.
82—84	847	Elisabetha Rosina. — 851 Adolf Friedrich. — 854 Carl Emil.
85	815	(Maria Elisabetha, Fr. v. Buchbinder Müller v. Frutigen). — 821 (Adelheid, Fr. Archinard in Peterlingen). — 831 Sophia Rosina.
86	791	Carl Ludwig, Glaser, B. v. 79.
87	797	Rudolf Daniel, gew. Arzt, B. von 79 zc - im Spital.
88	798	Marg. Sophia, Schw. v. Wytttenbach B a 1, c 823.
89	828	Bernhard Daniel, Koch in Constantinopel.
90	826	Cäcilie Aline, Schw. v. Plüs b 1, I Ehe, gesch. 854.
91	832	Verena Jenk von König, II Ehe, c 856.
92	817	Adolf, D. Samuels des Pfarrers v. Narberg S., Schreiner, B. v. 94, 97 zc, Fr. Baumgartner 2, Fr. Langhans b 16; WS. v. 79 zc.
93	...	Maria Geiser von Walliswyl, c 846.
94	822	Gustav, Messerschmied, B. v. 92 zc.
95	...	Elis. Ernestina Bueß aus Narau, c 848.
96	849	August Wilhelm.

- Nr. Geb.
- 97—99 828 Elisa Julie Sophie, Lehrerin, T. von Gottlieb, gew. Dr. Med. († 853) und Sophie, Schw. v. Gerber A 1 († 839). — 829 Gottl. Emanuel Eduard. — 833 Adele, Lehrerin.
- 100 793 Rudolf, Tischler — im Spital.
- 101 795 Jeanne Françoise Antoinette Dücret, v. Vandoeuvre, Ct. Genf, c 825.
- 102 828 Jean François Henri, Schreiber
- 103 836 Friedrich Eduard, S. v. 74.

Fischer B (Nis), gew. Landsafsen. 1848. Pfistern.

- 1 794 Johannes, Holzhauer.
- 2 813 Barbara Marthaler v. Bümplitz, c 850.
- 3 851 Anna Barbara Catharina.

Flügel, aus Buchau am Federsee. 1625.

a. Pfistern.

- 1 795 Franz Abraham Samuel, S. Emanuels des Bäckers S., gew. Pfarrer in Wynau.
- 2 803 Rosina Catharina Haller, c 824.

b. Obergerwern.

- 1 814 Carl, Notar, S. von Carl Wilhelm, gew. eidg. Obergeldarzt († 857) und der Maria Anna Vergeon († 857); B. v. 8—11; WBS. von Hermann b 9 r.
- 2 815 Soph. Sus. Marg., T. v. Ludwig 1, c 842.
- 3—7 843 Ernst Emanuel Carl. — 844 Dora Marg. Sophie. — 845 Emil Gustav. — 850 Eugen Franz Albert. — 853 Lina.
- 8—11 816 Johanna Henriette, Schw. v. 1. — 819 Adele Elisa, Ladengehülfin. — 822 Maria. — 825 Sophie Catharina Elisabetha, Lehrerin.

c. Möhren.

- 1 803 Carl Friedrich, Negotiant, S. von Joh. Gabriel, gew. Tuchnegotiant († 814) und der Mar. Cathar. Stämpfli († 860); B. von 5, 12; WBS. von 21—23, Jr. Steck A b 2.
- 2 804 Joh. Cathar. Albertine, WBT. v. König A c 1 r.

Nr.	Geb.	
3—4	829	Joh. Rud. Friedrich, Handelskommiss. — 831 Carl Albert Robert — landesabwesend.
5	805	Carl Abraham Friedrich, gew. Bäcker, W. von Fanny Maria, Schw. v. Furer 4 († 848); W. von 1 zc.
6	829	{ Carl Gabriel Rudolf, Bäcker.
7	833	{ Maria Steiner v. Sumiswald, c 856.
8	859	Maria Frieberika.
9—11	830	Maria Rosamunde Elisabetha. — 833 Albert. — 835 Eduard.
12	808	{ Samuel Albert, Pfarrer in Belp, W. v. 1 zc.
13	815	{ Sophia, Schw. v. Ziegler B 1 zc, c 837.
14—20	838	Rudolf Albrecht. — 841 Maria. — 842 Elisa- betha. — 843 Adele. — 844 Gottlieb. — 857 Martha. — 859 Emma Emilie Bertha.
21—22	804	Maria Margaretha, T. Daniel Samuels, Amts- weibels († 829), Schw. v. 23; W. v. 1 zc. — 810 Samuel Friedrich, Almosner von Mähren.
23	815	{ Carl Rudolf, Handelsmann, W. v. 21, 22.
24	830	{ Margaretha Bischoff von Thun, c 852 (II Ehe).

Glückiger, gew. Landsaf. 1851. Pfistern.

1	790	Barbara Steiner von Ugenstorf, W. v. Johannes, gew. Tischmacher zu Tschäppach im Bucheggberg († 847).
2	814	{ Johann, Schreiner.
3	807	{ Magdalena Lüscher von Biezwyl, c 842.
4—5	842	Johannes. — 846 Elisabeth.
6	817	{ Jakob, Schreiner.
7	814	{ Maria Stuber von Brüggen, c 841.
8—11	841	Anna Maria. — 843 Elisabeth. — 848 Niklaus. — 855 Jakob Albert.
12—14	820	Niklaus. — 822 (Anna Barbara, Fr. v. Georg Ludw. Choppard v. Sonwiller). — 824 (Anna, Fr. v. Fr. Jost v. Altschwyl). — 829 Friedrich, Spengler. — 832 Bendicht, Schuster.

Patriz.

Forer, v., aus Rapperswyl b. Harberg. 1586. Schuhmachern.

- | | | |
|-----|------|---|
| Nr. | Geb. | |
| 1 | 800 | Emanuel Carl Albert, gew. Hauptmann in neapol. Diensten, S. v. Franz Albert, Oberamtman zu Signau († 841), B. v. 3; WB. v. Fr. Thor- mann 11. |
| 2 | 822 | Juliette Marie Gabriele Robert, v. Biel, c 845 (II Ehe). |
| 3 | 799 | Sophie Albertine, Schw. v. 1. |

Frank aus Hausen in Württemberg. 1636. Pfistern.

- | | | |
|-----|-----|--|
| 1 | 801 | Samuel Friedrich, Pfarrer in Langenthal, S. v. Samuel Johann, gew. Pfarrer zu Amsoldingen († 829) und der Rosina, W. Schw. v. Kämpfer A c 32 x († 855); B. von Fr. Kämpfer A c 20, Fr. Hefz 2. |
| 2 | 811 | Emilie Wepfer v. Schaffhausen, c 840 (II Ehe). Aus I Ehe mit Maria Fanny Bachmann († 838): |
| 3—9 | 830 | Emanuel Friedrich - in Amerika. — 833 Ed. Ludwig, Messerschmied. — 835 Eduard. — 838 Johann Rudolf. — Aus II Ehe: 841 Emilie Johanna. — 842 August Hermann. — 845 Mar. Emma. |
| 10 | 801 | Abelheid Friederike, T. von Nikolaus Emanuel, Dekan in Thun, Schw. v. Fr. Bay b 4. |

Freudenberger. 1643.

a. Pfistern.

- | | | |
|-----|-----|--|
| 1 | 784 | Susanna Magdalena Kämpfer, Lehrerin, B. von Friedrich Ludwig Samuel, Bäcker († 837), B. von 4. |
| 2—3 | 804 | Franz Friedrich, Kunstmaler - in Italien. — 812 Sophie Elisabetha, gew. Lehrerin. |
| 4 | 793 | Cathar. Elisabetha, Schw. v. 1 - landesabwesend. |

b. Schuhmachern.

- | | | |
|-----|-----|---|
| 1—3 | 807 | Friedrich, Joh. Friedrichs des Provisors in Grlach S.; WS. v. 4; WBS. v. 5 - im Spital. — |
|-----|-----|---|

- Nr. Geb.
- 809 (Maria, Fr. v. C. A. Scheurer, Notar aus Erlach). — 811 Rudolf, Drechsler - in Lachaugdefonds. — 820 Elisabetha, Erzieherin - in Deutschland.
- 4 790 Elisabetha, Gabriels des Buchbinders T.; VSchw. von 1 z, 5 - im Spital.
- 5 810 Elisabetha Maria, Rudolf Gabriels des Wächters auf dem Wendelstein T.; BT. v. 4; VBT. v. 1 z.
- 6 796 Johann, Schreiner, landesabwesend.
- 7 824 Lucie Bouisse, von Biel, W. v. Johann, Barbier in Lachaugdefonds († 852).
- 8-10 842 Elisa. — 845 Friedrich. — 847 Albert.

patriz
Freudenreich, v., aus Freiburg. 1551-1627. Schmieden.

- 1 802 Beat Friedrich, Gutsbesitzer von Bremgarten, S. v. Friedrich Niklaus, gew. Landvogt zu Wimmis († 858) und der Catharina Hortin († 821); BS. v. 6; VBS. v. 7 z - in Amerika.
- 2 806 Eugenie Martha de Palésieux, gen. Falconnet, v. Vivis, c 829.
- 3-5 830 Ludwig Friedrich Eugen, in Amerika. — 831 (Elisa Carolina Louise, Frau Gautier 2). — 840 Rudolf Georg Horatius. — 844 Ludwig Alexander Eward.
- 6 783 Marianne Elisabetha, VSchw. v. 1, 7, 11, 14.
- 7 807 Edmund Alexander Heinrich Friedrich Justus, C. Alexanders des Statthalters v. Bern S., W. v. 11, 14; BS. v. 6; VBS. v. 1 z - im Waadtlande.
- 8 811 Alexandrie Sophie Garcin aus Neuenburg, c 850 (II Ehe).
Aus I Ehe mit M. L. de Senarclens aus Laujanne († 843):
- 9-10 835 (Marie Amelie Auguste Aline Natalie, Fr. v. Büren 21). — 839 Georg Heinrich Ludwig Armand Gustav. — Aus II Ehe: 851 Aloysa Laura Natalie Henriette.
- 11 816 Leonie Blanche Annonciade Franziska, T. von Gumoens 21, W. von Arthur Heinrich Gabriel Friedrich Beat, B. v. 7 z († 853).

- Nr. Geb.
12—13 846 Heinrich Theodor Carl Albrecht. — 851 Eduard
Alfred Friedrich Ernst.
14 817 Heinrich Abraham Alexander, B. v. 7 r.
15 822 Louise Anna Charlotte Aimée de Palésieux, gen.
Falconnet aus Vivis, Schw. v. Fr. v. Wattenwyl
b 69, c 846.
16—18 849 Henriette Amelie Alice. — 852 Elisabeth
Johanna. — 860 Raymond.

Friedli aus Ursenbach. 1856. Zimmerleuten.

- 1 801 Samuel, Handelsmann, W. v. Henr. Margaretha,
Schw. von Walthard b 16 († 856).
2—4 840 Gottfried Samuel. — 841 Friedrich Eduard.
— 843 Friedrich Albert.

Frisching, von, aus Dientigen. 1393—1613. Mähgern.

- 1 796 Carl Gabriel Friedrich, G. Friedrichs des Rathsherrn S., gew. Hauptmann in franz. Diensten; W. v. Wurtemberg a 13; W. v. Wilhelmine von Mendorp, aus Amsterdam (II Ehe), († 856).
Aus I Ehe mit Marg. Sophie Rosina, T. von Tscharner 35 († 833):
2—3 831 Gabriel Rudolf Carl. — 833 Friedr. Rudolf.

Fueter. 1528. Pfistern.

- 1 805 Aline, Schw. v. Koffelet 1 r, W. v. Carl Abraham, Christians des Münzmeisters S., Apotheker, B. v. 5, Fr. v. Greyerz 3, WB. v. 2 r († 852).
2 825 Eduard Friedrich, Eisenhändler, S. v. Friedrich, gew. Reg.-Rath († 858) und der Cath. Elisabeth Ziegler von Schaffhausen († 858); B. von 4; W. v. Nüetschi b 3—7; BS. v. 1 r.
3 832 Julie Emma Tayler, aus England, c 852.
4 828 Louise Charlotte, Schw. v. 2.
5 804 Rudolf August, gew. Pfr. in Aetigen, B. v. 1 r.
6 815 Maria Margaretha Kurz von Langnau, c 834.
7—10 838 Maria. — 841 Carl August. — 843 Cäcilia.
— 845 Paul.

Patriz.

Nr.	Geb.	
11	811	Carl Emanuel, Pfarrer in Oberbalm, S. von Samuel Emanuel, gew. Musshafenschaffner († 850) und der Charlotte, Schw. v. Simon a 4 x († 858); V. v. Fr. Waggesen 2; WB. v. Fr. Hebler 11; WBS. v. 21.
12	821	Charlotte Rosina, Schw. v. Leuch 1 x, c 844.
13—20	845	Emil Emanuel. — 848 Maria. — 850 August. — 852 Carl. — 853 Rosa. — 854 Friedrich. — 856 Anna. — 859 Bertha.
21	807	Fanny Bucher von König, W. v. Emanuel Eduard, Abrahams des Negotianten S., gew. Med. Dr. und Professor, WBS. v. 11 († 855).
22—25	830	(Maria Fanny, Fr. v. J. D. H. Custer aus Altstätten, Ct. St. Gallen, gew. eidg. Münzwardein). — 832 (Louise Maria, Fr. Rüpfer A c 14). — 833 (Eugenie Louise, Fr. Fettscherin b 26). — 838 Sophia Amalia Ida. — 845 Rudolf Eduard. — 846 Wilhelm Emanuel Gustav. — 849 Süssette Mathilde Emma.

Furer aus Gampelen. 1616—1651. Kaufleuten.

1	795	Joh. Franz, J. Rudolfs des Standeskäufers S., Pfarrer zu Borgen, V. v. 3, WBS. v. 12 x.
2	805	Friederika Benner von Mülhausen, c 824
	827	(Friederika Valerie, Fr. v. C. Jahn, Pfarrer in Diesbach b. B.)
3	786	Margaretha Catharina, Schw. v. 1 — im Spital.
4	797	Samuel Rudolf Jakob, Sam. Gabriels des Negotianten S., Pfr. in Bengi, V. v. Fr. Henzi c 12; WB. v. Flügel c 9—11.
5	801	Charlotte Elisabetha, Schw. v. Fellenberg b 1 x, (II Ehe) c 851. Aus I Ehe mit Ros. Margaretha; Schw. von Rüpfer A c 18 x († 846):
6	825	Gabriel Gottlieb Jakob, Handelsmann in Paramaribo, Surinam.
7	830	Christina Maria Louise Weiler aus Königsfelden, G.-H. Baden, c 855.
8	826	Rudolf, Pfarrer zu Neßli.
9	833	Amelie Rickli von Wangen, c 858.

- | Nr. | Geb. | |
|-------|------|---|
| 10—11 | 833 | (Margaretha Amalia Sophia, Fr. Wenger A 3).
— 836 Emanuel, cand. theol. — 841 Friedr.
Gabriel, Landökonom zu Hindelbant. |
| 12 | 791 | Margaretha Rosina, T. Franz Davids des Pfarrers
von Rapperswyl, Schw. von 13, 19; WBS. v.
1 zc - im Spital. |
| 13 | 796 | Emanuel Friedrich, Notar, B. v. 12 zc. |
| 14 | 795 | Maria Wolf von Nidau, c 841 (II Ehe).
Aus I Ehe mit Elisabetha Caroline, Schw. v.
Brunner A b 6 zc († 838): |
| 15 | 836 | Friedrich Arnold, Handelsmann - in Paris. |
| 16 | 835 | Urbiane Marie Louise Bret v. Genf, c 857. |
| 17 | 858 | Ludwig Emil. |
| 18 | 834 | Elisabetha Caroline - in Paris. — 835 (Maria
Margaretha, Fr. v. Julius Bret von Genf). |
| 19 | 801 | Johann Rudolf, Pastetenbäcker, B. v. Johanna
Julie Charlotte Bachmann († 845), B. v. 12 zc. |
| 20 | 796 | Samuel, Franz Emanuels des Messerschmieds S.,
Schreiber, B. v. Margaretha Catharina, B. Schw.
v. Mader 1 († 842), B. v. 31. |
| 21 | 822 | Franz Jakob Emanuel, Schreiber. |
| 22 | 824 | Mar. Emilie Matthey, v. Grandcourt, c 847. |
| 23—28 | 846 | Franziska Emilie Marie. — 848 Ida. —
850 Clara Abeline Juliane. — 851 Carl
Eugen. — 853 Anna Vertha. — 858 Franz. |
| 29—30 | 831 | Elise Abeline Rosine - in Petersburg. — 837
Alexandrine Cäcilie Friederike - in Schlesien. |
| 31 | 801 | Margaretha Catharina, Schw. v. 20 - in Suß. |

Ganting aus Lücens. 1577.

a. Schuhmachern.

- | | | |
|-----|-----|--|
| 1 | 801 | Carl Rudolf, G. Ludwigs des Notars S., Pfr.
zu Stettlen, WB. von Hemmann A b 1, 2;
WS. v. b 1. |
| 2 | 807 | Amalia Maria Walburga Perty a. München, c 838. |
| 3—6 | 840 | Amalia. — 843 Carl. — 846 Emma. —
851 Ludwig. |

b. Zimmerleuten.

- | | | |
|---|-----|--|
| 1 | 794 | Salome Elisabetha Gerber, B. II Ehe v. Samuel
Rudolf, Todtengräber, WB. v. a 1. |
|---|-----|--|

Patriz.

Gatschet A aus Peterlingen. 1558. Ober-Gerwern.

- | Nr. | Geb. | |
|-----|------|--|
| 1—2 | 795 | Arnold Ludwig, Präf. der Feld- und Forstkommision, Nikolaus Samuel Rudolfs des gew. Mathsherrn S. († 840), B. v. 3; BS. v. 7; MBS. v. Fr. Marcuard 12. — 801 Maria Margaretha Juliana. |
| 3 | 815 | Melanie Abelaide Allemandi, aus Piemont, W. v. Johann Rudolf, Ingenieur, B. v. 1 († 856). |
| 4—6 | 837 | Carl Rudolf. — 838 Maria Elisa Mathilde. — 840 Abele. |
| 7 | 785 | Friedrich Anton, gew. Salzfasser, J. Rudolfs des Vogts von Milden S.; WB. v. 1 zc. |
| 8 | 795 | Franz Xaver, Müller im Wallis. |

Gatschet B aus Ersach. 1839. Schmieden.

- | | | |
|-----|-----|--|
| 1—4 | 831 | Elisabetha Louise, T. von Carl Albrecht, gewes. Pfarrer zu Kallnach († 855) und der Maria, Schw. von Ziegler B 1 († 843); MBS. von Rütte b 8 zc, Wyttenbach B a 26, Güder B 1 zc; WB. v. Fr. Güder B 2. — 832 Ludwig Samuel Albrecht. — 835 Maria Emma. — 837 Adelheid Elisabetha. |
|-----|-----|--|

Gaudard aus Lausanne. 1620.

a. Mezgern.

- | | | |
|---|-----|---|
| 1 | 769 | Anna Johanna Philippine Salchli, W. von Joh. Ludwig, Offizier in Frankreich, B. v. 4 († 810). |
| 2 | 788 | Joh. Ludw. Paul Friedrich, Negotiant in Turin. |
| 3 | 797 | |
| 4 | 780 | Joh. Susanna Groufaz v. Lützy, W. v. Friedr. Paul, Oberst in franz. Diensten, B. v. 1 - im Et. Waadt. |

b. Kaufleuten.

- | | | |
|---|-----|--|
| 1 | 800 | Elisabetha Howald von Herzogenbuchsee, W. von Franz Jakob, Helfer am Münster († 850), B. v. Fr. v. Graffenried 13; BS. von 6, Fr. Schumacher A c 17. |
|---|-----|--|

- Nr. Geb.
- 2—5 829 Franz FÜRCHTEGOTT, Notar. — 830 Henriette Agnes. — 833 August Hermann Gottgetreu, Buchhalter — in Interlaken. — 840 Adolf Samuel Johann Preisegott.
- 6 809 Friedrich Hieronimus, Spengler, Sigrift an der Nydeck; VBS. v. 1.
- 7 810 Catharina Hof. Kocher von Büren, c 833.
- 8—12 833 Maria Louise, Modiste. — 836 Joh. Abraham Eduard, Spengler. — 839 Maria Rosa, Lehrerin. — 841 Ferdinand Hieronymus Friedrich, Schriftsetzer. — 844 Albrecht Friedrich Gotthold.
- 13 789 Franz Rudolf, Helfer zu Saanen, Andreas des Hafners († 840) S.; B. v. 25, W. von Hof. Catharina Wiegman († 849).
- 14 815 Ferdinand Albrecht Gottlieb, Handelsmann.
- 15 822 Joh. Elisa Schmitter von Narburg, c 841.
- 16—18 843 Joh. Elisa. — 845 Robert. — 846 Joh. Paul.
- 19 819 Carl Gottlieb, Müller u. Bäcker in Hofstetten.
- 20 826 Cathar. Marg. Rothen v. Guggisberg, c 846.
- 21—23 847 Carl Robert. — 851 Emil Alexander. — 858 Ida Bertha.
- 24 820 Franz Rudolf, Arzt in Niggisberg. — 828 (Julia Cäcilia Carolina, Fr. v. Peter Schneider von Frutigen, Chef des eidg. Rechnungswesens).
- 25 791 Franz Gottlieb, gew. Laminseger, B. von 13, W. v. Margaretha Sal. Zürcher, von Trachselwald († 851) — im Spital.
- Gautier aus Genf. 1860. Webern.
- 1 825 Clemens Adolf, Ingenieur in Genf.
- 2 831 Elise Caroline Louise, T. von Freudenreich 1, c 851.
- 3—4 852 Alphonß Friedrich Viktor. — 855 Leopold Ludwig.

Gerber A aus Eggwyl. 1810. Affen.

(Mit Adler, Löwe und Lilia im Wappen.)

Nr.	Geb.	
1	805	Samuel August, Johann Samuels († 837) S., Strohhutfabrikant in New-York, B. v. 12, 19, Fr. Sprüngli B 1; WB. v. Fischer A 97 zc.
2	810	Louise Gonin aus Genf, Schw. v. 20, c 829.
3	830	Johann Sam. Arnold, Handelsmann in New-York.
4	830	Emma, L. v. 12, c 853.
5—7	854	Friedrich Samuel. — 857 Ludwig Adolf. — 859 Adele Marie Helena.
8—11	832	Eman. Ludwig Adolf. — 835 Theophil Stephan, Marineoffizier in Amerika. — 837 Jeanne Sophie Adele Marie. — 841 Constanze Antoinette Emilie.
12	806	Adolf Ludwig, Strohhutfabrikant, B. v. 1 zc.
13	811	Sophie Adelheid, Schw. v. Osterreich 1, c 829.
14	834	Eugen, Handelsmann.
15	...	Maria Magdalena Elisabeth Tripet von Basel, c 859.
16—18	830	(Emma, Fr. v. 3). — 832 August, Handelsmann. — 836 Adeline. — 843 Charlotte Louise.
19	816	Jerem. Friedr. Eduard, Handelsmann, B. v. 1 zc.
20	823	Joh. Rosa Henriette Gonin v. Genf, Schw. v. 2, c 845.
21—25	847	John August Washington. — 848 Laura Louise Helena. — 852 Eduard Constantin Arnold. — 856 Bertha Antoinette Sophie. — 858 Henriette Louise Emilie.

Gerber B aus Eggwyl. 1814. Kaufleuten.

(Mit dem Löwen im Wappen.)

1	799	Abraham Friedrich, S. von Samuel, Profurator, in Amerika.
---	-----	---

Gerster aus Twann und Nidau. 1824. Möhren.

1	790	Johann Rudolf, Samuels des Notars S., Schreiber, WB. v. 2 zc, W. v. Susanna Sophia Kuhn, von Graffstall, St. Zürich († 856).
---	-----	--

- | Nr. | Geb. | |
|-------|------|--|
| 2 | 807 | Samuel Rudolf, Notar, S. v. Samuel Ludwig († 841) und der Mar. Catharina, W. Schw. von Bachmann 1 († 844), B. v. 11, 13, 22—24; BS. v. 1. |
| 3 | 820 | Zulie Elisabetha, Schw. v. Hemmann A b 1 r, c 845 (II Ehe).
Aus I Ehe mit L. Sophie, Schw. von Bachmann 1 († 845): |
| 4—10 | 839 | Samuel Rudolf Moritz. — 841 Samuel Rudolf Ludwig. — 843 Samuel Wilh. Albrecht. — 844 Rudolf Gustav Adolf. — Aus II Ehe: 850 Samuel Gottlieb Carl. — 852 Anna Maria Julie. — 857 Samuel Jakob Eduard. |
| 11 | 816 | Samuel Albrecht, Chef des Quartierantes, B. von 2 r. |
| 12 | 828 | Rosina Guichard von Orgenz, Ct. Waadt, c 852. |
| 13 | 818 | Carl Rudolf, Baumeister, B. v. 2 r. |
| 14 | 823 | Sophie Mathilde Gerster v. Twann, c 846. |
| 15—21 | 847 | Maria Bertha. — 849 Mathilde Sophie. — 850 Rudolf Friedrich. — 854 Rosina Lina Emma. — 856 Eduard Theodor Rudolf. — 858 Ludwig Emil. — 859 Anna Bertha Ida. |
| 22—24 | 808 | Samuel Friedrich, Schreiber, B. von 2 r. — 815 Samuel Wilhelm, Schreiber. — 819 Maria Margaretha Catharina. |

Gerwer. 1395—1577.

a. Obergerwern.

- | | | |
|-----|-----|---|
| 1 | 790 | Johanna Catharina, geb. Gryph, W. von Carl Albrecht, BS. v. 5. |
| 2—4 | 823 | Maria Josephine, Lehrerin, T. v. Viktor Friedrich, gew. Pfarrer zu Lyß († 831) und der Maria, geb. Fink, von Biezowl († 854); Schw. v. Fr. Stämpfli 20; BT. v. 5. — 826 Marg. Emilie. — 831 Rudolf Gottlieb, Pfr. in Grindelwald. |
| 5 | 780 | Anna Richard aus Frankreich, c 831, W. von Daniel Emanuel, Fürsprecher († 840), WB. v. 1, 2 4; BS. v. 6, 7 - in der Niedern. |
| 6—7 | 794 | Alexander Rudolf, S. v. Ludwig Rudolf, gew. Geometer; BS. v. 5 - in russischen Diensten. — 798 Peter Demetrius - in russischen Diensten. |

b. Schuhmachern.

Nr.	Geb.
1	804 Ludwig, Schreiber auf der Justizdirektion, S. v. Joh. Friedrich, gew. Direktor der Zuchtanstalten († 856) und der Anna Mar. Margaretha, W. Schw. v. Stürler b 1 zc († 814); B. v. 2; M. B. S. v. Gravijeth 1 zc, Kasthofer 5.
2	809 Friedrich Emanuel Rudolf, Pfarrer in Lengnau, B. v. 1 zc.
3	838 Rosa Imhooff von Büren, c 857.
4	807 Johann Friedrich, Rudolf Friedrichs des Polizeisekretärs S., Pfarrer in Bolligen, B. v. 6, Jr. Diegi 2; B. S. v. 7.
5	812 Maria Sophia Zimmer v. Dättwyl, St. Argau, c 841.
6	813 Albertine, Schw. v. 4 - Erzieherin in Baireuth.
7	780 Maria Elisabetha, Schw. v. Venteli b 1 zc, W. v. Bernhard Friedrich, Amtschreiber von Signau († 845); W. B. v. 4, 6.
8	805 Carl Friedrich, Oberrichter.
9	813 Hyacinthe Constanze Schiffele von Neuenstadt, c 834.
10—12	837 (Ida Caroline Isaline, Fr. von Joh. Flach von Schaffhausen, Handelsmann in Rio Janeiro). — 838 Constanzia Bertha. — 839 Max Arthur. — 847 Marie Emilie.
13	812 Bernhard Carl Emanuel, Schaffner auf der St. Petersinsel.
14	822 Maria Johanna Fischer v. Siegen, im Großherzogthum Baden, c 846.
15—22	847 Maria Emilie. — 848 Alice Constanzia Elisabeth. — 850 Johanna Elisabeth. — 851 Franz Cuno. — 852 Anna Caroline Agathe. — 854 Wilhelm Carl Otto. — 856 Franz Dominik Arthur. — 858 Maria Johanna Ida.
23—24	802 Bernhard Christoph, Professor der Mathematik. — 807 (Aran. Emilie Margaretha, Fr. von Friedrich J. Schmied, Regierungssekretär im Großherzogthum Baden). — 816 Sophia Elisa, Lehrerin - in Deutschland.
25	801 Magdalena, Näherin.

Von Gingins aus Gingins, St. Waadt. 1523—1581.

Barone.

Distelzwang.

- | Nr. | Geb. |
|-----|---|
| 1 | 790 Friedr. Carl Johann, S. v. Carl Ludwig Gabriel, Gutsbesitzer von Lasarraz († 842), B. v. 2. |
| 2 | 792 Heinrich Viktor Ludwig, gew. Oberst des Bernerregiments in Neapel, B. v. 1; W. v. Friederike Rosine Marie, Schw. von Noverea 1 († 839), MSchw. v. Tavel 19—21 - im Waadtlande. |
| 3—7 | 821 Charlotte Yolanda Louise. — 823 Carl Matthias Simon. — 824 (Friederike Rosalia Viktoria, Fr. v. H. J. Grinsoz v. Cottens, St. Waadt). — 826 (Maria Viktoria Alexia, Fr. v. Ludw. Alph. Mandrot von Morges). — 828 Maria Anna Sophie. — 831 Olivier Carl Ludwig, in Capua. — 833 Friederike Sophie Caroline, in Capua. |
| 8 | 815 Carl Wolfgang, S. v. Ludwig Heinrich, zu Lavigny († 846) und der Elise Franz. Aramanda Tronchin († 857). |
| 9 | 828 Helena Elisabeth. Charlotte Tronchin v. Genf, c 848. |

Von Gonzenbach aus St. Gallen, 1854. Distelzwang.

- | | |
|-----|--|
| 1 | 808 David Laurenz August, Dr. jur., gewes. eidgen. Staatschreiber, in Muri. |
| 2 | 817 Sophie Dorothea Schönauer von Basel, c 839. |
| 3—6 | 840 Elisabeth Emilie Lydia. — 841 Carl August. — 845 Hans Rudolf Hermann. — 848 Maria Anna Louise Henriette. |

Graf (Lecomte) aus dem Tessenberg. 1626. Mittellöwen.

- | | |
|-----|--|
| 1 | 789 Maria Sophia Giauque aus Tesf, W. v. Abraham Theophil, Gutsbesitzer, S. von Abraham Gabriel, Meier in Tesf († 831) und der Susanna Sophia Carrel; B. v. 2, 3, 4. |
| 2—3 | 803 Franz Ludwig, B. v. 1 aus II Ehe des Vaters mit Rosalie Botteron († 856), B. von 4. — 809 Maria Julia. |

Nr.	Geb.
4	807 Johann Friedrich, B. v. 1, 2 u.
5	800 Sophie Descombes aus Tes, c 829.
6	830 Friedrich Constant.
7	... Eugenie Decrausaz von Tes, c 860.
8	834 Ludwig August.
9	836 Marie Sophie Giauque von Tes, c 857.
10 - 11	857 Eugenie Elwina. — 859 Ludwig August.
12	835 Ludwig Theophil.
13	799 Ludwig Gottlieb, gew. Standeskassier, Ludwig Jakobs des Handelsmann († 825) S., B. von 14, 15; Schw. v. Studer a 1; W. v. Julia Elis. Wittenbach, Schw. v. Fr. Simon b 1 († 856).
14—15	800 Emilie, Schw. von 13. — 803 Elise Carolina, Musiklehrerin.
16	806 Johann Heinrich, Franz Albrechts des Negotianten S., WS. v. Fr. Stettler 41 - Architekt in Genf.
17	... Anna Emilie Reinhart von Winterthur, c 856.
18	... Hof. Mäder, von Oberried, Ct. Freiburg, W. II Ehe von Jakob, Messerschmied. Aus I Ehe mit Anna Käff v. Arnäsch († 818):
19	817 Carl, Messerschmied.
20	830 Elisabetha Cathar. Fröhlich aus Brugg, c 851.
21—22	852 Elisabeth Maria Rosa. — 856 Selina. Aus II Ehe:
23	819 Jakob Peter Eduard, Schriftsetzer, W. v. Maria Sophia Rosina Lang, von Baden, Ct. Argau († 854).
24—29	845 Sophia Cäcilia Lucia. — 847 Carl Eduard Robert. — 848 Moriz Armin Eduard. — 850 Carl Heinrich Eduard. — 851 Maria Louise Adele. — 853 Gustav Eduard Moriz.
	828 (Rosina Elisabetha, Fr. von Johann Heinrich Scholer von Zunzgen, Ct. Baselland).

allm. Arch.

Von Graffenried aus Graffenried bei Köniz. 1300—1512.

Pfistern.

1	795 Rosina Carolina, T. v. Franz Ludwig, Oberamt- mann v. Konolfingen, Schw. v. 2 - in Solothurn.
2	816 Emilie Margaretha Maria, T. v. 50, W. von Carl Adolf, Architekt, B. v. 1 († 859).
3	843 Franz Ludwig Rudolf Arnold.

- | Nr. | Geb. | |
|-------|------|--|
| 4—5 | 809 | Rudolf Ludwig Eduard, S. Samuel Rudolfs, Großweibels, gew. Offizier in Neapel. — 819 Albert Rudolf — beide landesabwesend. |
| 6 | 815 | Dionys Bernhard Friedrich, Bernhard Friedrich Emanuels S., Guttsbesitzer zu Villars, BS. von Bonstetten 15; SchwS. v. Rougemont 1 — in Paris. |
| 7 | 821 | Cesarine Aimable Louise Fleming a. England, c 841. |
| 8—9 | 842 | Louise Maria Adelheid. — 844 Friedrich Joh. Prosper. |
| 10—11 | 808 | Carl, S. v. Carl, pens. Offizier in neapolitanischen Diensten, B. v. 12. — 812 Hieronymus Eduard — beide landesabwesend. |
| 12 | 815 | Bernhard Alex., B. v. 10 x, Sachwalter. |
| 13 | 814 | Rosina Barbara, Schw. v. Gaudard b 1, c 837. |
| 14 | 850 | Carl Franz Alexander. |
| 15 | 775 | Sophie Marie Françoise, T. v. Franz, Oberstl. in niederländischen Diensten — in Herzogenbusch. |
| 16—18 | 798 | Maria Julia, T. Christian Viktors, Kriegszahlmeisters. — 803 Adele Elisabetha, gew. Lehrerin in der burgerlichen Mädchenschule. — 805 Maria Elisabetha Victoire. |
| 19 | 791 | Anna Johanna Charlotte, T. v. Bernhard, Offizier in französischen Diensten. |
| 20 | 796 | Maria Julia Viktoria, T. von Emanuel Franz Rudolf, Guttsbesitzer zu Blonay — in Genf. |
| 21 | 786 | Wolfgang Carl Emanuel, Emanuel des Guttsbesizers von Burgistein S., gewesenes Mitglied des Kleinen Rathes, Guttsbesitzer, B. v. 31, 41; WB. von Fischer A 6, v. Rodt 1 x, Zehender 2 x; WB. v. 24 x; BS. v. 45 — in Kirchdorf. |
| 22 | 806 | Amalie Felicitas, verw. Gaa, Schw. v. Durheim 5, c 844 (III Ehe), gesch. Aus II Ehe mit Anna Sus., Schw. v. Ziegler A a 2 x († 841): |
| 23 | 829 | Albrecht Emanuel Eduard — in Oestreich. |
| 24 | 833 | Caroline Adele, T. von Griach b 14, W. von Friedrich Albert, Sachwalter († 860), S. von David Franz, gew. Oberamtmann von Signau († 847) aus I Ehe mit Emilie Friederike, Schw. v. Benoit 2 († 838); B. von 28—30; BS. von 21 x. |
| 25—27 | 856 | Friedrich Rudolf. — 857 Franz Albrecht. — 859 Heinrich Rudolf. |

Nr.	Geb.
28	823 Charlotte Sophie, Schw. von 24 zc. — 838 (Sophie Elise, Fr. Thormann 21).
29—30	840 Carl Ferdinand, B. v. 24 zc aus der II Ehe des Vaters mit Caroline Maria Louise, Schw. von Fischer A 24 zc († 843). — 841 Carl Rudolf Heinrich.
31	792 Anton Friedrich, gew. Oberamtmann des Niederrheinthaales, B. v. 21 zc, W. v. Maria Carolina, T. von Mutach 5 († 852) — in Burgstein.
32	825 Anton Rudolf — in Highland, Illinois.
33	... Susanna Sulzmann von Highland, c 859.
34—40	821 (Elisabetha Maria Carolina, Fr. v. May 18). — 822 Emanuel Carl Friedrich, Thierarzt, in Amerika. — 823 Marie Adele. — 828 Rosalie Elisabetha. — 830 Maria Emilie. — 835 Anna Henriette. — 839 Lucia Amalia Julia. — 842 Carl Ludwig Albrecht.
41	801 Sophie Friederike de Pourtales von Neuenburg, W. v. Carl Albrecht († 844), B. v. 21 zc — in Bivis.
42	834 Carl Wilhelm, Dr. jur., Sachwalter.
43	840 Sophie Constanze Cäcilia, T. v. Marcuard 27, c 860.
44	841 Sophie Magdalena.
45	814 Carolina Elisa, T. v. Morell 13, W. v. Friedrich Emanuel, Carls des Gutsbesizers zu Engelberg S., gew. Verwalter der Depositokasse; WBS. v. 21 zc († 856).
46—49	836 (Louise Caroline, Fr. von Alfred Joh. Carl Ernst in Triest). — 838 Carl Franz. — 842 Alb. Heinrich. — 846 Emil Viktor. — 848 Elisabetha Adele.
50	787 Margaretha, Schw. v. Stürler a 1 zc, W. von Sigmund Rudolf, Joh. Friedrichs des Rathsherrn S., gew. Oberamtmann in Fraubrunnen († 857), W. v. Stierlin 9.
51	807 Johanna Julia Margaretha. — 816 (Emilie Margaretha Maria, Fr. v. Graffenried 2).
52	791 Franz, Niklaus Franz des Landschreibers v. Trachselwald S., gew. Offizier in französischen Diensten, B. v. 53.

- Nr. Geb.
- 53 793 | Rudolf Emanuel, gew. Forstmeister der Stadt
Bern, B. v. 52.
- 54 798 | Elisa Just. Julie, Schw. v. Steiger A 75 r, c 817.
- 55—58 820 | Sophie Julie Elisabetha. — 826 Louise Emilie.
— 829 Anna Julia Emma. — 831 Adelheid
Henriette Maria.
- 59—62 833 | Carl Jakob, S. v. Franz Jakob, Sattler († 849).
— 836 Louise. — 840 Rosa Bertha Emma
Carolina. — 847 Ida Julia.
- 63 820 | Friedrich Albrecht, Hafnermeister.
- 64 827 | Anna Barbara Sommer v. Sumiswald, c 850.
- 65—66 850 | Friedrich Albrecht. — 852 Maria Magdalena.

Gränicher aus Zofingen. 1860. Metzger.

- 1 820 | Friedrich Gustav, Ingenieur.
- 2 823 | Julie Henriette, Schw. von Stoof 2 r, c 846.
- 3—8 847 | Ida. — 849 Gustav Sigmund Eduard. —
850 Joh. Caspar Paul. — 853 Sophie. —
856 Theodor Gottlieb. — 858 Hermann Alfred.

Gravijeth (von) aus der Pfalz. 1632 - 1646. Schmieden.

- 1 803 | Adelheid Wilhelmine, T. von Rudolf Reinhard,
Offizier in holländischen Diensten, Schw. v. Fr.
Wildboß a 3; WSchwT. v. Gerwerb 1; MSchwT.
von Kasthofer 5.
- 2 837 | Gottlieb Friedrich, S. Gottliebs des Schreiners.

Von Greyerz. 1260—1539. Webern.

- 1 832 | Bertha Maria Cath., T. v. Joh. Samuel († 847);
SchwT. v. Schärer 42 - im Spital.
- 2 811 | Georg Leo Emil, Stadtförstmeister, S. v. Gott-
lieb, gew. bayerischer Forstinspektor († 855) und
der Clara Förster († 839), B. von 7, 12, 19,
25—27; Fr. Haller 10; BS. v. Morell 15.
- 3 814 | Adele Caroline, Schw. v. Fueter 1 r, c 833.
- 4—6 835 | Emil Gottlieb Walo, Förster. — 837 Clara
Adele Carolina. — 840 Carolina Ida Bertha.
- 7 813 | Alphons, Lehrer an der Cantonschule, B. v. 2 r.
- 8 816 | Cäcilia Clara Emilie, T. v. Hfenschmid 1, c 842.

gordall
16

Patriz.

- | Nr. | Geb. | |
|-------|------|--|
| 9—11 | 843 | Alphons Eugen Reinhold. — 845 Adolf Georg Ernst. — 848 Clara Amalia Ida. |
| 12 | 815 | Friedrich Carl Walo, Förster in Lenzburg, B. von 2 x. |
| 13 | 822 | Sophia Wilhelmina Margaretha von Webedind, von Darmstadt, c 844. |
| 14—18 | 845 | Georg Gottfried Wilhelm Walo. — 848 Carl Alphons Egon. — 849 Julia Magdalena. — 851 Molly Clara Adele. — 853 Sophie Emilie Adelheid Maria. |
| 19 | 818 | Ludwig Ferdinand Adolf, Förster im Oberland, B. v. 2 x. |
| 20 | 824 | Louise Rosina Josephine Huber von Biel, c 842. |
| 21—24 | 845 | Theresia Carolina Clara. — 847 Marie Georgine Rosette. — 848 Josephine Adeline Johanna. — 853 Carl Gottlieb. |
| 25—27 | 808 | Molly Theresie Emilie, Schw. v. 2 x. — 829 Wilhelm Aimé Otto, III Pfarrer an der Heiligen-Geistkirche. — 832 Clara Marie Louise Adelheid. |

Patriz.

Grosz, von, aus Zosingen. 1637. Pfistern.

- | | | |
|---|-----|--|
| 1 | 824 | Carl Rudolf Hermann, gew. Offizier in Oestreich, S. v. Carl Ludwig u. Fr. Henschmid 5; WBS. von Manuel 33 x - in Interlaken. |
|---|-----|--|

Gruber. 1573.

a. Schmieden.

- | | | |
|------|-----|---|
| 1 | 832 | Albrecht Friedrich, S. Abrahams des Helfers zu Hasle im Grund; B. v. 5-7; WBS. von 8, Pfarrer in Adelsboden. |
| 2 | 832 | Sophie Adele, T. v. Jäggi 30, c 858. |
| 3—4 | 859 | Melanie Sophie. — 859 Carl Friedrich. |
| 5—7 | 833 | Samuel, Thierarzt, B. von 1. — 837 Adele Louise, in Dublin. — 841 Johanna Margaretha. |
| 8 | 835 | Rudolf, Schuhmacher, S. v. Joh. Franz, gew. Buchbinder († 853); WBS. v. 1 x. |
| 9—12 | 839 | Sophia Marg. Ros., T. v. Sam., Notar († 843). — 840 Elise Caroline. — 842 Carl Philipp Adolf. — 843 Maria Margaretha. |
| 13 | 802 | Franz Jakob - im Spital. |

b. Zimmerleuten.

- | Nr. | Geb. | |
|-----|------|---|
| 1 | 802 | Gottlieb Emanuel, Gottlieb Emanuels des Fürsprechers S. |
| 2 | 831 | Maria Rosina, T. v. Mehmer 10, c 854.
Aus I Ehe mit Albertine, Schw. v. Walther 2 x († 848): |
| 3—6 | 841 | Abraham Gottlieb. — 844 Bertha. — 848 Eduard. — Aus II Ehe: 859 Oskar. |

Gruner aus Seengen, St. Aargau. 1591.

a. Ober-Gerwern.

- | | | |
|------|-----|--|
| 1 | 793 | Rudolf Johannes, Sigrift am Münster, S. von Franz Daniel, Glaser († 842) und der Johanna Kohler († 823). |
| 2 | 803 | Maria Anna Marg. Duaglio a. München, c 826. |
| 3 | 827 | Joseph Franz, Handelsmann. |
| 4 | 840 | Adèle, T. v. Haller 29, c 859.
829 (Anna Agnes, Fr. Fasnacht 4). |
| 5 | 813 | Emanuel Gottlieb, Carl Bernhards des Pfarrers zu Rütli S., Substitut; B. v. 7, 13, 14. |
| 6 | 796 | Elisabetha Zingg, v. Dieblich b. Büren, c 840. |
| 7 | 816 | Joh. Sam., Amtsnotar in Langenthal, B. v. 5 x. |
| 8 | 821 | Anna Barbara Tschiegg, Landsäpin, c 842. |
| 9—12 | 843 | Maria Lucia. — 845 Rosa Cäcilia. — 848 Emil. — 858 Emilie Frida. |
| 13 | ... | Maria Margaretha Jenni, c 834, W. v. Sigmund Carl, Schreiber († 842), B. v. 5 x. |
| 14 | 806 | Catharina Stambach von Uerkheim, St. Aargau, W. v. Friedrich Abraham, Buchbinder († 842), B. v. 5 x. |
| 15 | 781 | Johann Jakob, Johann Jakobs des Advokaten S., gew. Rechtsagent, B. v. 16, W. v. Anna Maria Felber, gesch. Locher v. Hasle b. Burgdorf († 848). |
| 16 | 800 | Elisabetha, Musiklehrerin, Schw. v. 15. |
| 17 | 820 | Johann Rudolf, Buchbinder und Bibliotheksbewart. |

b. Schuhmachern.

- | | | |
|---|-----|---|
| 1 | 799 | Niklaus Friedrich, B. Albrechts des Pfarrers von Rütli S., Schreiber. |
| 2 | 810 | Rosina Gloor von Kulm, c 826. |

Nr.	Geb.	
3—6	833	Gottlieb Friedrich, Landökonom. — 837 Viktor Rudolf. — 842 Julius Gottlieb. — 845 Ludwig Alexander.
7	807	Hieronimus Ludwig Friedrich, Samuels des Zollners S., Schreiner.
8	798	Susanna Catharina Kohler, geb. Schneider, von Clay, c 846.
9	781	Elisabetha Margaretha, T. v. Sigmund Friedrich, Handelsmann - in Ancona.

c. Kaufleuten.

1	783	Emanuel, Samuels des Papierfabrikanten S., Papierfabrikant, W. v. Maria Julia von Jenner († 830), W. v. Fellenberg a 1 x - in Worb- laufen.
2	809	Emanuel Ludwig, Ingenieur in St. Etienne.
3	819	Emma Milson, aus England, c 846 (II Ehe).
4—5	844	Aus I Ehe mit C. Const. Boissonas aus St. Etienne († 844): Mathilde Elisabetha Con- stanze. — Aus II Ehe: 849 Eduard Emanuel.
6	814	Johann Albert Emanuel, Ingenieur in Privas.
7	828	Albertine Adele Demole von Genf, c 848.
8—10	851	Adele Renée Maria. — 856 Heint. Theodor. — 858 Auguste Sophie.
11	817	Friedrich August, Papierfabrikant in Worb- laufen.
12	830	Hermine, T. v. Lerber 11, c 857.
13—16	805	(Maria Elisabetha, Fr. Rohr B 2). — 806 (Henriette Julie Cäcilie, Fr. Rüpfer A c 33). — 807 Henriette. — 811 Cäcilie. — 813 (Sophia, Fr. Thormann 17). — 816 Maria. — 821 (Julie Henriette Emilie, Fr. Luz c 20). — 825 Ludwig Alfred Carl, Landwirth in Worb- laufen. — 830 (Louise Sophia Ida, Fr. Lerber 13).

d. Metzger.

1	803	Jakob Friedrich, Sam. Daniels des Hafners S., Graveur, gew. Zeughausverwalter, W. v. Elif. Brandenberger v. Bärenschwyl, St. Zürich († 859).
---	-----	--

- Nr. Geb.
2 832 (Marie Elise Carolina, Fr. von Friedr. Mark.
Benj. Bossert von Wistisburg). — 841 Albert
Eduard Friedrich.

Güder A, von Jns. 1627. Schmieden.

- 1 802 Carl Jakob Rudolf, Depositokassaverwalter, S.
Ludw. Jak., gew. Stadtlehenskommissärs († 850);
B. v. 7, 8, Fr. Heimel 2.
2 806 Laura Elisabetha Haberstock, v. Lindau, c 828.
3 829 Carl Adolf, Arzt in Muri.
4 833 Emma Elisabeth, T. v. Käfer 6, c 853.
5—6 838 Leopold Friedrich. — 841 Cäcilie Bertha.
7—8 805 Maria Elisabetha, Schw. v. 1. — 808 Friedr.
Samuel - in Amerika.
814 (Mar. Felic. Amica Carolina Thürler aus Belle-
garde, St. Freiburg, W. von Carl Jakob, gew.
Apotheker († 855), jetzt Fr. von Joh. Streich
von Messenthal, R. Gädmen).
9—13 837 Anna Maria Rosalie. — 838 Maria Rosalie
Lucia. — 840 Maria Françoise Stephanie. —
841 Maria Claud. Delyphina. — 852 Carl
Honoré Eduard.
14 800 Johann Jakob, Sigrift am Münster.
15 803 Margaretha Catharina Barbara Tschaggelar, von
Goldiwyl, c 829.
16 831 Ros. Margaretha.
17 811 Ludwig, Hafner.

Güder B, von Walperswyl. 1839. - Schmieden.

- 1 817 Friedrich Gustav Eduard, I Pfarrer an der Nydeck,
theol. lic., S. v. Bendicht, gew. Amtstatthalter
von Walperswyl († 859) und der Elisabeth,
W. Schw. von Gatschet B 1 re († 844); B. von
8, 10, Fr. Jfenschmid 18.
2 826 Cath. Soph. Cäcilia, W. v. Gatschet B 1, aus
Erlach, Schw. v. Bachmann 1, c 845.
3—7 847 Eduard Otto. — 848 Eduard Albrecht. —
849 Paul Rudolf. — 859 Friedrich Emil. —
860 Friedrich Albert Max.

Nr.	Geb.	
8	826	Ludwig Bend. Friedrich, Handelsmann, B. v. 1 zc.
9	...	Anna Barbara Laubscher, verw. Güder, v. Walperswyl, c 857.
10	829	Gottfried David Adolf, Landökonom zu Walperswyl, B. v. 1 zc.
11	834	Magdalena Maurer von Walperswyl, c 854.
12	854	Theodor Robert.

Guignard von Liens, St. Waadt. 1858. Schuhmachern.

1	797	Henriette Reuge, von Büttes, St. Neuenburg, B. v. Ludwig, gew. Rüfer († 859).
---	-----	---

*H. Barone
Prof. von
Grandson*

Von Gumoens, von Lausanne. 1632. Distelzwang.

1	794	Amal. Elif. von Sinner, MSchw. v. Wattenwyl a 5 zc, Wurstemberger a 1 zc; B. von G. Fr. Viktor, Oberamtmann von Larwangen († 843), B. v. 5, Fr. v. Muralt 1; WBS. v. 9.
	816	(Henr. Mar. Amelie, Fr. v. Viktor de Senarclens in Lausanne).
2	819	Phil. Georg Friedrich, Gutsbesitzer in Worb.
3	827	Maria Sophie Bertha, L. v. Gffinger 1, c 847.
4	848	Ludwig Eugen Eduard.
5	811	Mar. Henriette Margaretha, Schw. v. Tavel 18, B. II Ehe v. Emanuel Samuel Bernhard, gew. Regierungsrathhalter v. Thun, B. v. 1 zc († 860). Aus I Ehe mit H. F. L. Dogat v. Zferten († 829):
	829	(Mar. Eug. Anna, Fr. von Mestral 16).
6	832	(Eman. Rudolf Niklaus, Sachwalter.
7	...	(Selma Julie Dogat von Zferten, c 860.
8	839	(Elisabetha, Fr. Wytenbach B b 12). — 844 Gustav Ludwig Alexis Albrecht.
9	809	Georg Heinrich Julius, Gutsbesitzer zu Lonlay, im St. Waadt, S. v. Ludw. Benjamin Daniel († 818) und der Marg. Louise Laura van Veldern aus Holland († ...); WBS. v. 1, WB. von Fr. Fischer A 37.
10	818	Joh. Louise Jul. v. Beausobre v. Morges, c 838.
11—16	839	Georg. Sophie Laura. 840 Georg Paul Julius. — 841 Carolina Maria Laura. — 843 Carl Friedrich Ludwig. — 844 August Casar Niklaus. — 849 Bertha Sophie.

- Nr. Geb.
- 17 817 Otto Adalbert Armand, S. v. Ludw. Joh. Markus,
Gutsbesitzer in Chezeaug († 844); B. von 19;
BS. v. 21, 25, 29, 30; SchwS. v. Fr. May 42.
- 18 816 Elisabeth Henriette, T. von Stürler a 3, gesch.
Grenus von Genf, c 859.
- 19 834 Adolf Eugen, B. von 17 x.
- 20 841 Marg. Sophie Julie Mathilde, T. v. Wurstem-
berger a 26, c 858.
- 21 ... Amelie Cathar. Mel. Fauche-Borel v. Neuenburg,
B. v. Nikl. Theodor Emanuel, B. v. 25, 29,
30; WB. v. 17 x († 855) — in Gumoens.
- 22 818 Georg Alfred Carl Ludwig Theophil, Offizier
in preussischen Diensten.
- 23 ... Lavinia Cäcilia Dogat von Zferten, c 860.
- 24 816 Leonie Blanche Annonciade Françoise, Fr. Freu-
denreich 11). — 833 Maria Cäcilia.
- 25 792 Carl Philipp Rudolf, B. v. 21 x — in Lausanne.
- 26 791 Sophie Nicou von Prilly, c 826.
- 27—28 826 Alois Emanuel. — 829 Franz Carl Emanuel,
Offizier in neapolitanischen Diensten.
- 29—30 796 Joh. Louisa Elisabetha, Schw. v. 21 x. — 803
Constantius Carl Franz.

Guthnick, v. Ihenhofen bei Cöln. 1841. Schuhmachern.

- 1 800 Heinrich Joseph, gew. Apotheker.
- 2 797 Wilh. Jul. Adelheid, Schw. v. Hörning 1 x, c 827.

Haag, aus Gengenbach im Rinzingerthal. C. C. 1654—B. 1791.

Schmieden.

- 1 790 Julia Sophie Fischer, MSchw. v. Bigneule 1,
B. von Franz Samuel, Handelsmann († 841),
WB. v. Koffelet 3 x; BS. v. 18.
- 2 813 Sam. Rudolf Gottlieb, Handelsmann.
- 3 817 Maria Dorothea Keller, von Zürich, c 837.
- 4—6 840 Friedrich Julius Emil. — 841 (Margaretha
Maria Julia, Fr. von Paul Alex. Blösch,
Handelsmann, von Biel und Burgdorf). —
854 Louise Wilhelmine. — 859 Maria
Hortensia Amalia.

Nr.	Geb.	
7	814	Franz Friedr., Arzt auf dem Liebesfeld bei König.
8	818	Maria Carolina, Schw. v. Noffelet 8, c 842.
9—13	843	Julia Sophie. — 845 Louise Carolina. — 847 Carl Friedrich. — 850 Eduard August. — 852 Julia Emilie.
14	815	Carl Gottlieb, Schreiber, S. Rudolfs des Gerbers († 825).
15	...	Louise Gey von Geelenz, c 849.
16—17	850	Rudolf Friedrich Ernst. — 856 Hermann Friedr. Gottlieb.
18	789	Samuel Rudolf, Ingenieur, MB. v. Noffelet 3; WB. v. 1.
19	799	Maria Sophie Siegfried von Zosingen, c 822.
20—22	824	Marie Sophie Elisa, Lingere. — 826 (Maria Margaretha Elisa, Fr. von Johann Christoph Tschudy von Glarus). 827 (Johanna Sophie Bertha, Fr. Henzi b 4). — 828 Emma Rosalie Alexandrine, Lingere. — 837 Caroline Emilie.

S a h n. 1538.

a. S c h m i e d e n.

1	825	Rudolf Ludwig, Notar, S. v. Ludwig Emanuel, Notar († 857) und der Maria Louise, Schw. v. Lindt 14)† 858).
2	834	Aline Louise, L. v. Schnyder B 1, c 854.
3	860	Otto.
4	800	Emanuel, Johann Emanuels des Negotianten S., Oberst in griechischen Diensten, B. v. 5; MB. von Schumacher A c 10, 12, Schumacher B 5 zc.
5	807	Carl Jakob Först.r-in Steiermark, B. v. 4.
6	...	Maria Magd. Ebersold von Stalben, R. Mün- singen, c 854.

b. M e ß g e r n.

1	786	Anna Elis. Cath., Schw. von Luz c 18 zc, B. von Franz Samuel, Dr. jur., gew. Oberrichter, B. v. Fr. Trechsel 1; MB. v. Rudrauff 1.
2	815	(Maria Sophia, Fr. Kämpfer A c 37). — 825 (Maria Emilie, Frau Studer a 6). — 813

Nr. Geb.

Maria Elisab. Oberteufer aus Herisau, Schw.
v. Fr. Wildholz a 9, Fr. Luz c 22, W. v. Franz
Friedrich, Fürsprecher († 842).

Haller (von) a. Wyl, St. Gallen. 1548. Ober-Gerwern.

(Das „von“ wird von Nr. 1 bis 5, den Descendenten Albrechts
von Haller, gebraucht.)

- | | | |
|-------|-----|---|
| 1 | 807 | Carl Ludwig, S. v. Carl Ludwig, gew. Professor
(† 854) - in Solothurn. |
| 2 | ... | Maria Anna Johanna Catharina Gertrude Wigier
von Solothurn, c 835. |
| 3-5 | 838 | Justin Berchtold, S. von Franz Albert Agathon,
gew. Offizier der 100 Schweizer († 851). —
840 Rudolf Emanuel. — 842 Paul Albert. |
| 6-8 | 837 | Carl Berchtold, S. v. Albert Carl, gew. Architekt
(† 855) u. der Maria, Schw. v. Langhans b 14
(† 846) (II Ehe); B. v. Fr. Hebler 11 aus des
Vaters I Ehe mit Maria, Schw. von Jucker 11
(† 833); BS. v. 9. — 838 Berchtold Gottl.
Emanuel. — 843 Ernst. |
| 9 | 813 | Friedrich Albert, Pfarrer in Biel, WB. v. 6-8;
SchwS. v. Hebler 1. |
| 10 | 820 | Gemma Clara Ida, Schw. v. Greyerz 2, c 842. |
| 11-18 | 843 | Maria Clara. 844 Vertha. — 846 Albert.
— 847 Johannes Gottlieb. — 849 Maria
Elisabeth. — 850 Augusta Adele. — 853
Otto Gottfried. — 856 Lina Emilie. |
| 19 | 810 | Mar. Adelaide Péters von Neuenburg, W. von
Armand Eman. Albrecht, Lithograph, S. v. Lud-
wig Albrecht, Buchdrucker; B. von 21, 29;
WB. v. Ludwig 2 re, Hemmann A c 4 († 834) —
in St. Blaise, St. Neuenburg. |
| 20 | 832 | Ludwig Albrecht. — 833 (Sabine Marie
Adelaide, Fr. v. Rütte b 13). |
| 21 | 802 | Jacob Emanuel Franz, Spitalsprediger, B. v. 29 re. |
| 22 | 806 | Elis. Mar. Susanna, Schw. v. Jetscherin a 1,
c 828. |
| 23-28 | 832 | (Kosamunde Elisabetha, Fr. v. Carl Heinrich
August Ludwig Nütz aus Speier, Buchhändler
in Bern). — 835 Clara. — 837 Franz. —
838 Adolf. — 841 August Albrecht. — 842. |

Patriz
K. Gumbell
17

Nr.	Geb.
	842 Heinrich Emanuel Arnold. — 848 Maria Hofamunde.
29	804 Bernhard Friedrich, Dr. Med., Buchdruckereibesitzer, B. v. 19 ic.
30	814 Adelheid, T. v. Sprüngli A b 3, c 835, (II Ehe). Aus I Ehe mit J. Mar. Leuenberger a. Rohrbach († 834):
31	831 Rudolf Friedrich, Buchdrucker.
32	832 Johanna Louise Goldschack von Dietikon, St. Zürich, c 856.
33	860 Johann Albr. Friedrich.
	834 (Albertine Maria, Fr. von Moriz Lütthy, von Burgdorf, Pfarrer in Ofteig bei Saanen).
34—39	836 Aus II Ehe: (Anna, Fr. v. Pfarrer Fricart in Frutigen). — 838 (Bertha, Fr. v. J. Ch. C. Haaf, aus Württemberg, Apotheker in Burgdorf, c 860). — 840 (Adele, Fr. Gruner a 4). — 841 Paul. — 843 Caroline. — 844 Emma. — 847 Rosa. — 852 Ernst. — 856 Louise.

*des Ritteradels
Barone?*

Von Hallwyl, aus Hallwyl, St. Aargau. 1414—1712.
Distelzwang.

1	810 Johann Theodor Walther Hugo, Gutbesitzer zu Hallwyl, Gabriel Carl's des Oberstlieutenants in holl. Diensten S.; B. v. 6; VBS. v. Fr. v. Diesbach 2.
2	815 Marg. Cäcilia, T. v. Imhoff 1, c 834.
3—5	836 Hans. — 839 Walther. — 856 Mathilde Agnes.
6	827 Hans Carl Franz, gew. Rittmeister in österreichischen Diensten, B. v. 1.
7	833 Ludwine Baronin Enör v. Rosenroth aus Wien, c 853.
8—10	854 Wilhelmine Cäcilie Ludwine. — 856 Friedrich Carl Theodor. — 858 Ludwina Amalia Eugenia Bianca.

Harder. 1545—1624. Metzger.

1	793 Franz Samuel, S. v. Jakob Samuel, Schreiber, B. v. 3.
2	... Cath. Elisabetha Zybach von Grindelwald, c 828.

- | Nr. | Geb. | |
|------|------|--|
| 3 | 799 | Abraham Samuel, Metzger, B. v. 1. |
| 4 | 813 | Sophie Bucher von Kallnach (II Ehe), gesch. 843. |
| 5 | ... | Magdalena Wenger, gesch. Studer von Zäziwyl (III Ehe), c 846. |
| 6—10 | 844 | Albrecht Samuel Gottlieb. — 846 Albrecht Samuel. — 848 Sophie. — 850 Friedrich Arnold. — 851 Emma Maria. |

Hartmann aus Gpfach bei Täuffelen. 1632. Affen.

- | | | |
|------|-----|---|
| 1 | 814 | Carl Alfred Emanuel, S. Sigmund Emanuels des Guttsbesizers von Thunstetten - in Solothurn. |
| 2 | 815 | Anna Maria Franziska Kleopha Guggler von Solothurn, c 837. |
| 3—4 | 839 | August Otto Alfred Emanuel. — 843 Anna Franziska Kleopha Hedwig Hildegard. |
| 5 | 819 | Carl Daniel Eduard, Kostgeber, S. v. Carl Rudolf, gew. Bäcker († 835) und der Maria Elisa, Schw. v. Durheim 1 r. († 858); B. v. 9, 10; BS. v. Fr. Wurtemberg a 20; MBS. v. Durheim 3. |
| 6 | 831 | Anna Barbara Volinger v. Lüterkofen, St. Solothurn, c 851. |
| 7—8 | 852 | Carl Johann Eduard. — 855 Carl Rudolf. |
| 9—10 | 806 | Gottlieb Emanuel Carl, gew. Landökonom, B. v. 5 r. — 811 Carl Franz Friedrich. |

Häffig aus Arau. 1804. Kaufleuten.

- | | | |
|---|-----|--------------------------------|
| 1 | 810 | Benedikt Gottlieb, Buchhalter. |
|---|-----|--------------------------------|

Hausmann von Schaffisheim, St. Margau. 1855.

Schmieden.

- | | | |
|-----|-----|--|
| 1 | 790 | Hans Jakob, Gypser und Flachmaler. |
| 2 | 791 | Anna Schneider von Goldwyl, c 812. |
| 3—4 | 819 | Jakob Rudolf, Gypser und Flachmaler. — 823 Maria Magdalena Margaretha. |
| 5 | 826 | Carl Ludwig, Schlosser. |
| 6 | 825 | Ursula Stamm, von Schleizheim, St. Schaffhausen, c 856. |
| 7 | 832 | Johann Jakob, Gypser und Flachmaler. |

Hebler. 1578. Affen.

Nr.	Geb.	
1	787	Elisabetha Müsliu, MSchw. v. Haller 9, gesch. W. v. Samuel Friedrich, Handelsmann († 827), B. v. 12; M. v. König A a 16 r, Kupfer A c 32 r.
2	807	Friedrich, Pfarrer in Oberbipp.
3	812	Joh. Wilhelmine Obrecht v. Carlsruhe, c 836.
4—8	844	Friedr. Wilhelm. — 846 Louise Wilhelmine. — 847 Ernst Gottlieb. — 851 Julie Emilie. — 854 Paul Theodor.
9	813	Carl Ludwig, Architekt.
10	816	Johann Carl, gew. Oerrichter.
11	833	Maria, Schw. v. Haller 6—8 r, c 857.
12	791	Carl, Notar, W. v. Henriette Häufig († 843), B. v. 1 r — im Spital.
13	822	Rudolf Albert Carl, Docent an der Hochschule.
14	833	Johann Heinrich, Handelskommis.
15	831	Agnes Rosalie, T. v. Michans 16, verm. Ulrich, von Maldegg im Badischen, c 859.
16	859	Ludwig Carl Oskar.
17	808	Niklaus, Schneider, in Frankreich.
18	826	Pierrette Constantine Pinson von Montbrison, c. 852 (II Ehe).
19	817	Gottlieb, Architekt.

Heimel, von Cappelen bei Narberg. 1856. Obergerwern.

1	802	Carl Ludwig Friedrich, Notar.
2	811	Stiemete Albertine, Schw. v. Güder A 1, c 836.
3—4	838	Emma Catharina. — 840 Rudolf Friedr. Robert.

Hermann A aus Lenzburg. 1632.

a. Pfistern.

1	804	Alexander Bernhard, David Bernhards, Pfarrers zu Herzogenbuchsee († 847) S.
2	798	Franz Emanuel, Quartieraufseher, W. von Gl. Wittwer von Trub († 845), B. v. 5.
3—4	827	Elis. Julie. — 831 (Maria Susanna, Fr. v. J. J. Kupfer von Lauperswyl, Arzt). — 838 Marie Albertine.

- Nr. Geb.
5 807 Susanna Catharina Schärer von Thun, W. von
Niklaus Rudolf, Pfarrer in Meisfirch, B. von 2
(† 853).
6 834 Gustav Adolf, Handelskommiss in Rotterdam.

b. M ö h r e n.

- 1—2 818 Carl Ludwig, S. Abraham Samuels, Pfarrers zu
Nüthi († 830) und der Maria Julia, Schw. v.
Ganting a 1 († 857), Handelsmann in Rotter-
dam, B. von Fr. Gerster 3. — 819 Rudolf
Eduard, Schreiber.

c. Z i m m e r l e u t e n.

- 1 798 Emanuel Samuel, gew. Leinweber, S. v. Franz
Philipp, gewes. Todtengräber; W. von Maria
Magdalena Rohmer a. Kirzheim im Elsaß († 859).
2 794 Maria Susanna, Haushälterin, T. von Gottlieb
Friedrich, Küfer, Schw. v. 3.
3 800 Jakob Ludwig Albr., Notar, W. von Sophie
Albertine, Schw. v. Haller 19 r († 839), B.
von 2 - im Spital.
4 839 Franz Emanuel Albrecht.

Hemmann B aus Lenzburg. 1804. Ober-Gerwern.

- 1 809 Emilie Bertschinger von Lenzburg, W. II Ehe v.
Hieronymus († 850) - in Lenzburg.
2 806 Hieronimus, Zeugschmied, in Brugg.
3 807 Elisab. Siebenmann von Aarau, e 831 (II Ehe).
Aus I Ehe mit Rosina Siebenmann († 830):
4—7 829 Rosette. — Aus II Ehe: 835 Gottlieb. —
836 Louise. — 838 Johann Gustav.

Genzi aus Orpund. 1570.

a. Ober-Gerwern.

- 1—2 814 Cornelia, T. v. Joh. Sam. Ludwig, Gutsbesitzer
zu Suhr, St. Aargau - im Spital. — 824 Anna
Eugenia.

b. Pfistern.

Nr.	Geb.	
1	798	Sufanna Magdalena, Schw. von Wäber a 1, c 822, W. v. Samuel Ludwig, Sam. Antons des Bäckers S., gew. Bäcker, WBS. v. c 1 z, 10 († 860).
2	824	Franz Samuel, Kantonsbuchhalter.
3	827	Joh. Sophie Bertha, T. v. Haag 18, c 850.
4—8	852	Franz Samuel Friedrich. — 855 Friedrich Wilhelm. — 856 Ernst Adolf. — 858 Rosalie Fanny Bertha. — 859 Clara Sophie.
9—13	826	Johann Rudolf, in Amerika. — 827 Ludwig Friedrich, Uhrenmacher. 828 Sophie Sufanna, Lehrerin, im Auslande. — 830 (Joh. Elisabetha, Fr. v. Sam. Joh. Markus Staub v. Oberöng). — 833 Maria Magdalena, Lingere. — 834 (Margaretha Elisabetha, Fr. Verner 7). — 835 Margaretha Louise.

c. Möhren.

1	797	Maria Aramanda, Schw. v. Steck A b 1, W. v. J. G. Rudolf, Pfarrer in Leipzig († 843), B. von 8, WBS. v. 10 z, b 1.
2	820	Rudolf Friedrich, Notar.
3	834	Sophie Amalie Cardinaux von Vivis, c 858.
4	859	Maria Helena.
5—7	821	Rosa Margar. Sophie, Negotiantin. — 823 (Henriette Margaretha Julie, Fr. Volz 18). — 825 (Cathar. Rosina, Fr. v. Rudolf Härdi, v. Holzikon, St. Nargau, Pfarrer in Trub). — 828 (Julie Albertine Louise, Fr. Luz c 15). — 830 (Sophie Elise, Fr. v. Joseph Braichet, von Movelier, Arzt in Sonvilier). — 832 (Anna Maria, Fr. Ris a 11). — 834 Sam. Rudolf, Posamentier in Paris. — 840 Gottl. Franz Eduard.
8	807	Margarethe Elise, Schw. v. Knuchel b 1, W. v. Sam. Gottl. Carl, Weinhändler († 849) B. v. 1 z.
9	829	Sufanna Carolina.

- | Nr. | Geb. | |
|-------|------|--|
| 10 | 802 | Johann Friedrich, gew. Rathhausammann, Rudolf Jakobs des Negotianten († 830) S., B. v. 12, Fr. Schärer 1, Fr. v. Rütte b 1; WBS. v. 8, b 1, c 1; WBS. v. König A a 11. |
| 11 | 809 | Catharina Rosina, Schw. v. Fetscherin a 1, c 828. |
| 12 | 799 | Marg. Adr. Rosamunda, Schw. v. Furer 4, W. v. Sam. Rud. Gottlieb, Prof. in Dorpat († 829), B. v. 10 u. |
| 13 | 822 | Samuel Rudolf, Arzt. |
| 14 | 833 | Emilie, T. v. Rosselet 1, c 854. |
| 15—16 | 855 | Emilie Marie Therese. — 858 Adolf Edmund Emil. |
| 17 | 824 | Gustav Wilh. Bernhard, eidg. Pulververwalter. |
| 18 | 842 | Anna Louise Hofmann, v. Seen, St. Zürich, c 859. |
| 19 | 860 | Lina Rosa Emma. |
| 20—21 | 825 | (Elis. Rosamunde, Fr. Leuch 10). — 827 Carl Ed. Friedrich, Ingenieur - zu St. Etienne. — 828 (Anna Maria Dorothea, Fr. Lauterburg b 47). — 829 Carl Rudolf Gustav, Handelskommiss. |

Herbort (von) aus Willifau. 1538—1583. Möhren.

- | | | |
|-----|-----|---|
| 1—3 | 790 | Maria Margaritha, T. v. Albrecht, Oberstlieutenant († 849). — 799 Julie. — 802 Charlotte. |
|-----|-----|---|

*Catrin
gradell*

Herrmann. 1423—1544. Kaufleuten.

- | | | |
|---|-----|---|
| 1 | 788 | Lifette Rosina, T. v. Joh. Franz, Pfarrer von Zferten, WBS. v. 2 - in Gizez, Belgien. |
| 2 | 799 | Catharina Dorothea, T. v. Joh. Samuel, Handelsmann († 833), WBS. v. 1. |

Hermann aus Billingen, St. Margau. 1586—1617.

a. Schmieden.

- | | | |
|-----|-----|---|
| 1 | 816 | Franz Emanuel, Emanuel Antons († 816) S., Hufschmied - landesabwesend. |
| 2 | 812 | Maria Magdalena - im Spital. |
| 3—6 | 837 | Friedr. Ernst Camill, S. v. 2. — 839 Johanna Maria. — 849 Daniel Rudolf. — 853 Heinr. Carl Anton. |

b. Affen.

Nr.	Geb.
1—8	827 Anna Charlotte Sophie, Gottlieb Davids des Fürsprechers T., Erzieherin in Irland. — 832 Johanna Charlotte Cäcilia. — 836 Julie Adele, Schneiderin. — 837 David Emil Ernst, Schreiber. — 838 Bertha. — 840 Emilie. — 841 David Alfred. — 846 Ludwig.
9	807 Eduard Carl Jakob, Bäcker, S. v. Sam. Jakob Rudolf, gew. Bäckermeister († 857) und der Rosina Catharina, WSchw. v. Flügel b 1 re († 857); B. v. 16, 17, Fr. Simon c 2; BS. v. 26; WBS. v. 29—32; VBS. v. 18 re.
10	816 Marg. Emilie Miewille v. Neuenburg, c 836.
11—15	838 Daniel Rudolf Eduard. — 839 Carl Jakob Emil. — 841 Emma Marg. Emilie. — 844 Margaretha Julie. — 847 Lina Rosalia Ida.
16—17	818 Maria Emma, Lehrerin, Schw. v. 9 re. — 819 Joh. Margaretha, Lehrerin.
18	817 Franz Carl Adolf, Flachmaler, S. v. Carl Emanuel, gew. Schreiber; B. v. 22, 24, 25; WBS. v. 9 re.
19	824 Julie Veronika Perrin von Provence, St. Waadt, c 852.
20—21	855 Carl Adolf Arnold. — 858 Franz Theodor Oskar.
22	825 Jakob Bernhard Otto, Pfarrer in St. Stephan, B. v. 18 re.
23	840 Mathilde, T. v. Wylf B a 1, c 860.
24—25	818 Johann August, Zuckerbäcker, B. v. 18 re. — 827 Johanna Elisabetha, Erzieherin in Hannover.
26	801 Rud. Carl Bernhard, Bäcker, BB. v. 9 re.
27	806 Rose Jeanne Françoise Genton v. Chardonne, c 829.
28	790 Joh. Jakob, Professor der Geburtshilfe, B. v. 33; WBS. v. 34 re; W. v. Elif. Henriette Hermann, WSchw. v. 9 re († 859).
29—32	817 Theodor, Med. Dr. — 822 Elise Henriette. — 825 Louise Charlotte Elise. — 832 Ida Caroline, in Eiselen.
33	802 Ludwig, Pfarrer zu Eiselen, B. v. 28 re, W. v. Joh. Ros. Caroline Hermann, WSchw. v. 9 re († 855).

- Nr. Geb.
- 34 809 Wilhelm Robert, Fürsprecher, Generalprocurator, S. v. Nikolaus Bernhard, gew. Obergerichter († 837); B. von 38, 42, 43; VBS. v. 28 1c; W. von Maria Carolina Ernestine Thibaut von Heidelberg († 855).
- 35—37 835 Just. Bernhard Friedrich, Mechaniker. — 841 Anna Maria Bertha. — 845 Emilie Ernestine Anna.
- 38 815 Ludwig Gustav, Fürsprecher, B. v. 34 1c, Sekretär der Polizeikommission.
- 39 825 Mar. Elis. Dorothea Louise Vogel aus Zürich, c 850.
- 40—41 853 Wilhelm Robert Maximilian. — 856 Friedrich Heinrich Emil.
- 42—43 811 Maria, Schw. v. 34 1c. — 825 Wilh. Charl. Sophie Anna Julia - in Vivis.
- 44 809 Jakob Carl, Waffenschmied.
- 45 817 Maria Elis. Matthey v. Affens, St. Waadt, c 842.
- 46—50 842 Maria Antonia. — 844 Anna Maria. — 846 Jakob Franz. — 847 Maria Franziska Margaretha. — 851 Maria Josephine.
- 51 827 Rosalie Caroline Groschgang v. Viel, W. v. Carl Armand, Militärinstruktor († 851).
- 52 852 Louise Caroline.

Von Herrenschwand A aus Mürten. 1793. Distelzwang.

- 1 782 Anna Louise Julie Bonjour, MSchw. v. Erlach b 9 1c, W. v. Joh. Anton, eidg. Oberst († 835), VB. v. Fr. v. Jenner b 1.
- 2 809 Henriette Pauline Elise, Schw. von May 43, W. von Friedr. Gustav († 850), gew. Gutsbesitzer im Schwand.
- 3—9 829 Joh. Friedrich Gustav, Handelsmann in Rio Janeiro. — 830 Elis. Charl. Anna. — 833 Joh. Albr. Friedrich, Geniehauptmann in Oestreich. — 839 Jul. Mar. Mathilde. — 841 Joh. Emil Albr. — 846 Joh. Carl Arnold. — 847 Joh. Walther.

Herrenschwand B a. Herrenschwanden. 1817. Schiffleuten.

- 1 802 Anna, T. v. Christian, gew. Regierungsrath († 852); Schw. v. Fr. Kocher 2, Fr. Stuber 1.

Hef, aus Mettlen, K. Wald, St. Zürich. 1857. Mezger.

- | Nr. | Geb. |
|-----|--|
| 1 | 790 Johannes, gew. Spinnmeister im Bürgerhospital. |
| 2 | 796 Eufanna Margaretha, Schw. v. Frank 1. |

Hofmann, aus Worb. 1856. Mezger.

- | | |
|-----|--|
| 1 | 818 Johann Samuel, Sattler und Tapezierer. |
| 2 | 822 Magdalena, T. v. Blau 68, (II Ehe) c 847. |
| 3—8 | 847 Aus I Ehe mit Magdal. Schüppach v. Steffisburg († 847): Maria Magdalena. — Aus II Ehe: 848 Samuel Jakob Friedrich. — 851 Anna Jda. — 853 Elisa Bertha. — 854 Gottlieb Moriz. — 858 Caroline Elise. |

Hollard, aus Lausanne. 1817. Pfistern.

- | | |
|-----|--|
| 1 | ... Adele Susanna Henriette Conod, W. von Alex. Ludwig Heinrich († 846), B. v. 2 - in Lausanne. |
| 2 | ... Isaline Elise Louise Dapples, W. v. Carl Julius Markus, Sam. Jakobs des Sindiks v. Lausanne S., B. v. 1 († 853) - in Lausanne. |
| 3—4 | 831 Aloys Ludwig Adrian Emil. — 845 Sylvia Maria Hortensia Mathilde. |

Hörning aus Bacharach in Rheinpreußen. 1840. Kaufleuten.

- | | |
|-------|---|
| 1 | 803 Ludwig Sigmund, C. Philipps Adams des Negotianten S., Handelsmann, B. v. 8, Jr. Guthnick 2. |
| 2 | 819 Bertha Elisa Rues von Burgdorf, c 840. |
| 3—7 | 843 Carl Adolf. — 845 Adele Bertha. — 848 Alphons. — 850 Jda. — 858 Ludwig Sigmund. |
| 8 | 811 Ludwig Alexander, Pfarrer zu Schangnau, B. v. 1 r. |
| 9 | 824 Maria Catharina Neuhaus aus Erlach, c 843. |
| 10—15 | 846 Otto. — 849 Maria Clara. 852 Paul. — 855 Adelheid Bertha. — 857 Robert. — 859 Friedrich Albert. |

Hortin. 1589. Pfistern.

- Nr. Geb.
- 1 796 Sus. Jul. Morel von Gorgemont, Fr. des verschollenen Jakob Friedr. Ludwig, B. v. 2, c 819 - in Gorgemont.
- 2 819 (Adele Julie, Fr. v. C. F. Ramus in Neuenburg).
- 2 793 Johanna Magdalena Rosina, T. v. Daniel Ludwig, Negotiant; Schw. v. 1.

Howard, aus Bengi bei Büren. 1860. Schmieden.

- 1 785 Carl Ludwig, Claviermacher.
- 2 826 Elisabeth Vorle von Menan, c 849.

Hünerwadel aus Lenzburg. 1816. Möhren.

- 1 788 Catharina Fricart von Zofingen, W. v. Samuel Gottlieb, Pfarrer an der Kirche zum heil. Geist († 848).
- 2 808 { Gottlieb, gewes. Staatschreiber, Besitzer der Stämpflischen Buchdruckerei.
- 3 816 { Regula Margaretha Waser von Zürich, c 834.
- 4—5 840 Ludwig Alfréd. — 843 Julia Anna.
- 810 (Susanne Louise, Fr. Studer a 18).

Hug aus Biel. 1606. Schmieden.

- 1 828 Anna Susanna, T. v. Joh. Samuel, Schlosser († 849), Schneiderin, Schw. v. 2.
- 2 814 Joh. Rudolf, Buchbinder, B. v. 1 - in Vorb.
- 3 816 Anna Catharina Bigler von Enggistein, c 842.
- 4—9 842 Anna Catharina. — 843 Christine Susanna. — 846 Johann Rudolf. — 848 Johann Samuel. — 849 Magdal. Adele Eliza. — 857 Gustav Emil.
- 10 791 Daniel Friedrich, Joh. Samuels des Pudermachers S., Organist und Dintensfabrikant, B. von 11, 21, 22, 23, 31, 32; W. von Susanna Maria Rufer von Urtenen († 852).
- 11 796 Niklaus Samuel, Handelsmann in Schaffhausen, W. von A. M. Jth von Schaffhausen († 844), B. v. 10 r.

Nr.	Geb.	
12	824	Jakob Friedrich, Handelsmann in Schaffhausen.
13	824	Agnes Henriette Müller v. Schaffhausen, c 848.
14—16	849	Margar. Henriette Rosina. — 852 Sophie Bertha. — 856 Robert Friedrich.
17—20	823	(Anna Margaritha, Fr. Albers, Apotheker in Schaffhausen). — 828 Elise Rosalie. — 830 Maria Bertha. — 831 Ernst Ludwig Wilhelm. — 833 (Emilie Louise, Fr. v. Rud. Wüscher, Hutmacher in Schaffhausen). — 838 Franz Gustav Albrecht.
21	799	Maria Margaretha Rosina, Schw. von 10 zc, Glätterin.
22	810	Maria Marg. Berger von Narau, MSchw. v. 33; W. von Franz Friedrich Rudolf, Messerschmied, B. v. 10 zc († 859).
23	801	Eman. Ludwig, Kaminfeger, B. v. 10 zc.
24	804	Rosina Margaretha v. Arx v. Burgdorf, Glätterin, (I Ehe) gesch. 847.
25	806	Marg. Elisabetha Grimm v. Lüscherz (II Ehe), c 849.
26	834	Samuel Arnold, Kaminfeger.
27	827	Magdalena Bienz von Basel, c 856.
28—30	832	Gottlieb Carl. — 839 Margaretha Emma, Feinwäscherin. — 843 Johann Samuel Ernst.
31	806	Friedrich Nikl. Wilhelm, Schreiber, B. v. 10 zc.
32	819	Joh. Elisa, Schw. v. Desgouttes 4, W. II Ehe von Rudolf Friedrich Ludwig, gew. Bezirksinge- nieur, B. v. 10 zc († 855).
33—36	841	Aus I Ehe mit L. Berger v. Narau († 841), Schw. v. 22: Ludwig Jakob. — Aus II Ehe: 845 Ernst. — 848 August. — 849 Friedrich.

Jugendubel aus Stuttgart. 1835. Affen.

1	803	Christian Heinrich, Direktor der Realschule.
2	816	Elisabetha Cölestine Fisch von Narau, c 838.
3	839	(Cölestine Bertha, Fr. Wenger A 6). — 840 (Henriette Emma, Fr. von Amadeus Leonard Douard aus Paris, Uhrenhändler in Biel). — 841 Friedrich Ludwig Heinrich.

Hunziker aus Narau. 1794. Kaufleuten.

- | Nr. | Geb. |
|------|--|
| 1 | 789 Abraham, Samuels des Gerichtsschreibers von Narau S., gew. Handelsmann, B. v. Fr. Wyß A a 2.
(Nr. 2 und folgende wurden Bürger 1820.) |
| 2 | 795 Johann Albrecht, S. v. Daniel, gew. Pfarrer zu Thierachern († 842) und der Cath. Sus. Maria, WSchw. v. Kasthofer 6 († 853); B. v. 3, 7. |
| 3 | 806 Carl Rudolf, S. M. C., B. v. 2 c - in Zürich. |
| 4 | ... Barbara Schinz, verw. Ziegler, v. Zürich, c 840. |
| 5—6 | 841 Carl Otto. — 845 Carl Friedrich. |
| 7 | 808 Friedrich Emanuel, Pfarrer in Walterswyl, B. v. 2 c. |
| 8 | 816 Margaretha Charlotte Winter von Biel, Schw. v. Fr. Langhans b 2 c, c 840. |
| 9—11 | 844 Friedrich. — 847 Carl Albrecht. — 849 Maria. |

Jäger von Waldkirch im Breisgau. E. E. 1654—B. 1791.

a, Meßgern.

- | | |
|-----|--|
| 1 | 820 Joh. Jak. Christian, Posamentier, Christophs des Hafners († 847) S., B. v. 3, 8—9. |
| 2 | 824 Barbara Henriette Maria Hurst von Röhrenbach, c 846. |
| 3 | 822 Friedrich, Tapezierer, B. v. 1 c. |
| 4 | ... Carolina Müller von Thun, c 846. |
| 5—7 | 851 Friedrich Eduard. — 853 Anna Maria Caroline. — 857 Elisabeth Martha. |
| 8—9 | 825 Philipp Rudolf, B. von 1 c. — 828 Verena Margaritha. |
| 10 | 834 Anna Henriette, T. der Verena Boffart, Christophs († 847) gesch. Fr. |

b. Möhren.

- | | |
|---|---|
| 1 | 803 Carl, S. der Susanna, Schlosser - Landesabwesend. |
|---|---|

Jaggi. 1532—1587. Pfistern.

- | | |
|---|---|
| 1 | 785 Margaretha Hoffstetter, v. Langnau, W. v. Carl Ludwig, Pfarrer zu Hindelbank († 839), B. v. 18; WBS. v. 30 c. |
|---|---|

Nr.	Geb.	
2	808	{ Carl Ludwig, Pfarrer in Biren.
3	818	{ Margaretha Rosina Ristler v. Narberg, c 842.
4—8	844	{ Maria Albertina Emma. — 846 Sigmund Carl Arnold. — 848 Joh. Friedrich Adolf. — 850 Rudolf Friedrich Leopold. — 856 Carolina Henriette Rosa.
9	818	{ Jakob Friedrich Emanuel, Gerant der Export- gesellschaft.
10	...	{ Maria Pauline Gyger von Aeschlen, c 853 (II Ehe).
11—15	854	{ Ernst Friedrich. — 855 Carl Alfred. — 856 Rudolf Otto. — 858 Sophie Maria Martha. — 860 Emma Olga.
16—17	815	{ Catharina Elisabetha Louisa, Jr. v. C. Ch. Stäbli, Negotiant in Brugg). — 817 Sophie Rosine-Maria - landesabwesend. — 822 Ru- dolf, Schreiber. — 824 (Theresia Helena Sophia Charlotte, Jr. von Bend. Lehmann, Arzt, von Hindelbank).
18	799	{ Marg. Charlotte, Schw. v. Lauterburg b 28 r, W. von Emanuel Friedrich Rudolf, Amtsnotar, B. v. 1 r († 856).
19	825	{ Emanuel Friedrich, Notar.
20	830	{ Aramande Elisabeth, T. v. Studer b 8, c 849.
21—24	851	{ Anna Elisabeth. — 854 Paul. — 856 Maria. — 859 Elisabeth.
25—29	828	{ Charlotte Elisabetha Rosina. — 831 Jakob Emanuel August, Notar. — 833 Julie Emilie. — 837 Johanne Adele Charlotte. — 839 Elisa Aramanda Louisa.
30	792	{ Gabriel Samuel Rudolf, Joh. Samuel des Pfar- rers v. Frauentappelen S., gew. Pfarrer zu Krauch- thal, B. v. 49, 51—52; BS. v. 1.
31	793	{ Maria Margaretha Gruner, c 816.
32	820	{ Carl Ludwig, Pfarrer in Duffelen.
33	...	{ Maria Scheidegger von Huttwyl, c 848.
34—38	849	{ Carl. — 851 Maria. — 853 Rosa. — 856 Rudolf. — 859 Adolf.
39	825	{ Moriz Ferdinand, Waisenhausverwalter.
40	827	{ Ros. Maria Henriette, T. v. Wäber a 18, c 851.
41—44	851	{ Henriette. — 854 Moriz. — 856 Carl Otto. — 859 Maria Emma.

Nr.	Geb.	
45—48	821	Maria Margaretha. — 823 (Elisabeth, Frau Lütthard 10). — 827 (Margaretha, Fr. von J. G. Kürsteiner, v. Gais, Handelsmann). — 829 Sophia Carolina, Schneiderin. — 831 (Julia, Fr. v. Jak. Hirsbrunner v. Sumiswald, c 860). — 832 (Sophie Adele, Fr. Gruber a 2). — 833 Louisa. — 835 (Rosa, Fr. v. Niklaus Jos von Bollkofen, Bauführer). — 837 Maria Cäcilia.
49	803	Victoria Chariatte, Schneiderin, W. v. Johann Samuel, Rechtsagent († 830), B. v. 30 zc.
50	825	Samuel Rudolf Eduard — in Amerika.
51—52	801	Amalie Elisabetha, Schw. v. 30 zc — im Spital. — 802 Maria Henrika, Vorsteherin des Mädchenwaisenhauses.
53	804	Amalia Caroline, Pensionshälterin.
54	837	Heinrich Alfred.

James aus Berkshire in England. 1817. Schmieden.

(Ueber diese Familie fehlen alle Nachrichten.)

Jenner (von) aus Solothurn. 1475—1578.

a. Möhren.

1	797	Bernhard Ludwig Niklaus, gew. Polizeiinspektor, Johann Ludwig Niklaus, des Generals in niederländischen Diensten († 833) S., B. v. Fr. v. Effinger 2; WBS. v. 4.
2	807	Maria Elisabeth Luz von Uebeschi, c 855.
3	836	Maria Elisabeth.
4	812	Niklaus Carl, Carl Rudolfs S., gew. Offizier in neapolitanischen Diensten, WBS. v. 1.
5	820	Ferdinand Jos., Schneider.

b. Mittellöwen.

1	789	Anna Carol., WT. v. Herrenschiwand A 1; MSchw. v. Thormann 29; SchwT. v. Tscharner 22; W. von Abraham Rudolf Ludwig, gew. Regierungsrath, WBS. v. 2 († 852).
---	-----	--

Patruzier

Nr.	Geb.
2	790 Gottlieb Niklaus, Gottlieb Abrahams des Oberamtmanns von Bruntrut S.; B. v. 3; BS. von 1.
3	800 Ludwig Wilhelm Eduard, gewes. Rittmeister in österreich. Diensten, B. v. 2 x - Landesabwesend.
4	804 Henriette Louise, Schw. v. Fischer A 54 x, gesch.
5	825 Gottlieb Ludwig Eduard.
6	812 Carl Daniel Friedrich, Banquier, S. von Joh. Ludwig Friedrich († 826) und der Anna Louise Hofstetter aus Büren († 856); B. v. Fr. Bürki 2.
7	831 Louise Cath. Sophie, T. v. Marquard 11, c 851.
8—10	852 Carl Alexander Adolf Mag. — 854 Constanze Julie. — 857 Albert Adrian Eugen.
11	802 Maria Rosalia, T. von Joh. Ludwig Rudolf, Bäcker, Schw. v. 12, 18, 22.
12	804 Joh. Emanuel Rudolf, Schreiber, B. v. 11 x, W. von Elisabetha, Schw. v. Müller B c 1 x († 848).
13	830 Rudolf Gottlieb Eduard, Zuckerbäcker.
14	839 Nanette Emilie Braun von Mett, c 856.
15—16	857 Robert Otto Eduard. — 859 Maria Clara.
17	829 (Charlotte Julie Elise, Fr. v. Sam. Eggmann aus Sumiswald, Uhrmacher). — 835 Maria Catharina.
18	806 Johann Emanuel Friedrich, Handelsmann, B. v. 11 x, W. v. Anna Marg. Glif. Leemann von Kirchberg, c 839.
19—21	840 Sophia Ros. Cäcilia. — 842 Isaac Emanuel Friedrich. — 846 Margaretha Sophia Emma.
22	808 Elisabetha Julia, Schw. von 11 x, Broderiehandlerin.

c. Affen.

1	792 Friedrich Emanuel, Abrahams des Landvogts zu Grandson S.
---	--

Fenzer. 1643.

a. Schmieden.

1	810 Friedrich, David Daniels des Pfarrers von Nadel-
---	--

- | Nr. | Geb. | |
|-----|------|---|
| | | singen S., gesch. von Susanna Büßmann aus Guggisberg (wieder verehelicht mit einem Nichtbürger); B. v. 3, 8, 9 - im Spital. |
| 2 | 835 | Anna Maria. — 837 (Ros. Maria, Fr. von J. U. Züllig von Einach, C. Thurgau. eidg. Postregistrator). |
| 3 | 816 | Ludwig, Schreiber, B. v. 1 zc. |
| 4 | 814 | Anna Elis. Leutwyler, von Rheinach, Ct. Argau, c 840. |
| 5—7 | 841 | Carl Ludwig Emil. — 844 Carl Ludw. Robert. — 855 Henriette Louise Caroline. |
| 8—9 | 814 | Maria, Schw. v. 1 zc. — 818 Gottlieb. |
| 10 | 778 | Friedrich Samuel, Davids des Schuhmachers S., Metzger, W. v. Rosina Margaretha Scheuermeister († 848). |
| 11 | 805 | Samuel Rudolf, Metzger. |
| 12 | 806 | Anna Reber von Erlenbach, gesch. |
| 13 | 803 | Ros. Aramanda Salome, Schneiderin. — 807 (Maria Margaretha Rosina, Fr. von Charles Buillominet, aus dem Ct. Waadt). |

b. Schuhmachern.

- | | | |
|-------|-----|---|
| 1 | 783 | Jakob Gottlieb, Todtengräber, B. v. 16; UB. v. Stauffer A c 14, 15. |
| 2 | 786 | Rosina Maria Wäber, geb. Nis, c 811. |
| 3 | 811 | Adolf Emanuel, Flachmaler, W. von Emilie Maria, Schw. v. Luz b 1 († 853). |
| 4—6 | 840 | Louise Wilhelmine Emma. — 842 Oskar Ludw. Eugen. — 849 Arthur Ludw. Rudolf. |
| 7 | 828 | Gottlieb Friedrich Rudolf, Schreiber. |
| 8 | 830 | Elisab. Cath. Caroline Steiger A 106, c 853. |
| 9—10 | 853 | Alma Elis. Rosina. — 858 Gottlieb Ferdinand Arnold. |
| 11—15 | 813 | Adelheid Maria Margaretha, gew. Wäscherin - im Spital. — 818 Carolina Elisabetha Maria, Modiste. — 820 Elis. Susanna, Stickerin. — 821 Gabriel Jsaak Ferdinand, Schuhmacher. — 822 Rosina Theresia, Tapeziererin. |
| 16 | 792 | Elisabetha Catharina Nis, W. v. Samuel Emanuel, Schneider, B. v. 1 († 847). |
| 17 | 825 | Samuel Rudolf Emanuel, Schlosser. |
| 18 | 826 | Elise Friederike Schmied aus Glarus, c 852. |

Nr. Geb.
19—20 811 (Cäcilie Marg., Fr. v. W. Ost, aus Würtemberg, Wirth im Zähringerhof). — 813 (Maria Elisab., Fr. v. A. Williet v. Cüdfrein). — 815 (Johanna Elis., Fr. Benteli c 8). — 821 Maria Catharina. — 826 (Louise Catharina, Fr. v. Heinr. Philipp Rupp, Buchhändler, aus Carlruhe). — 827 (Julia Elisa, Fr. v. Joh. Daniel Emanuel Rohrer von Hettiswyl). — 831 Albert Jakob.

Patrizier

Im Hoff, von, aus Arau. 1617—1656. Ober-Gerwern.

- 1 787 Catharina Maria Haller, Schw. v. Fr. Dagelhofer 2, W. von Abraham Balthasar, Gutsbesitzer von Rörswyl, GW. von Benoit 3 († 859).
- 2 814 (Emilie Sophie, Fr. May 47). — 815 (Margaretha Cäcilia, Fr. v. Hallwyl 2). — 823 Balthasar Albrecht.

Sonquiere aus St. Chates in Languedoc, G. G. 1723—B. 1791.

Pfistern.

- 1 782 Daniel Johann Georg, Johann Georgs des Seidenfabrikanten S., gewes. Eisennegotiant, W. v. Sophie Freudenberger († 839), WBS. v. 7.
- 2 821 } Jakob Daniel, Arzt und Professor.
- 3 823 } Ros. Sophie Clara, T. v. Jfenschmid 1, gesch.
} Fr. v. Studer b 2 (II Ehe), c 856.
- 4—5 851 Aus I Ehe mit Josepha Hfmann aus Wien († 853): Johann Daniel Georg. — Aus II Ehe: 858 Josephine Sophie.
- 6 824 Pauline Mel. Sophie.
- 7 792 Mary Emanuel, Johann Emanuels des Fürsprechers S., Schreiber, B. v. Fr. Rasthofer 2; WBS. v. 1, W. v. Catharina Sophia Keller von Uffhofen, St. Thurgau († 851).

Jordan. G. G. 1771—B. 1791. Schmieden.

- 1 795 Maria Margaretha, Schneiderin, T. v. Jakob, Tuchfabrikant, Schw. v. 2, 9, 12; WBL. v. 18 u.

- | Nr. | Geb. |
|-------|--|
| 2 | 797 Rudolf Jakob, Pfarrer zu Ursenbach, B. v. 1 zc. |
| 3 | 804 Maria Rosina Aberegg von Büren, c 823. |
| 4—8 | 828 Maria Louise. — 831 Carl Ferdinand. —
836 Moriz Emil. — 842 Anna Caroline. —
846 Joh. Carl Rudolf. |
| 9 | 800 Gottlieb Jakob, Bäcker, W. v. Lucia Feuz von
Gsteigwyl († 840), B. v. 1 zc — in Amerika. |
| | 828 (Louise, Fr. v. J. F. L. Monnin in Bivis). |
| 10 | 829 Albrecht, Koch — in Amerika. |
| 11 | 834 Maria Henriette, T. v. Sichelberger 3, c 852. |
| 12 | 802 Gottlieb Friedrich, Pfarrer in Grussen (Rußland),
B. von 1 zc. |
| 13 | 822 Theresia Albertina Lenz aus Reval in Curland
(II Ehe), c 840. |
| 14—17 | 842 Maria Theresia. — 845 Traugott Natanael. —
848 Lydia Friederike. — 850 Sam. Wilhelm. |
| 18 | 800 Johanna Maria, T. v. David, Sattler († 837),
aus dessen I Ehe mit Margaretha Fäser v. Pizy
(† 802); Schw. v. 19; BBL. v. 1 — im Spital. |
| 19 | 807 David Niklaus, gew. Kammmacher, B. v. 18 aus
der II Ehe des Vaters mit Maria Elis. Gruner
(† 815); W. v. Maria Elisab. Gräther († 841) —
im Spital. |
| 20—22 | 833 David. — 836 Rosina Catharina. — 841
Sophie Caroline. |

Jfcher aus Blumenstein. 1840. Kaufleuten.

- | | |
|-----|--|
| 1—5 | 829 Emma Maria, T. v. Carl Christian, gew. Pfarrer
an der heil. Geistkirche († 859) und der Anna
Cath. Schräml v. Thun, Schw. v. Fr. Wyttens-
bach A a 2. — 832 Johann Gottfried, cand. theol.
— 836 Christian Friedrich, Schreiber. — 839
Alex. Rudolf. — 840 Theophil Robert. |
|-----|--|

Jfen Schmid. 1448—1609. Schuhmachern.

- | | |
|---|--|
| 1 | 780 Daniel Friedrich, Johann Rudolfs des Operators
S., WB. v. 3 zc; W. v. Anna Amalia Maria,
MSchw. v. Bay a 2, 4 († 852). |
| 2 | 816 (Cäcilia Clara Amalia, Fr. v. Greverz 8). —
819 Gottlieb Rudolf Friedrich, Arzt. — 823
(Mos. Sophie Clara, Fr. Jonquiere 3). |

- | Nr. | Geb. | |
|-------|------|---|
| 3 | 816 | Carolina Franziska Louise Daler aus Durlach, Schw. v. 6, W. v. Carl Rudolf, Notar († 851), S. von David Rudolf, gew. Professor der Chirurgie († 856) und der Marg. Rosina, W. Schw. v. Wytttenbach A b 1 († 856), B. v. 5, 6. |
| 4 | 840 | (Maria Louise, Fr. v. Walther Münzinger von Olten, Dr. jur., in Bern). — 846 Emma Auguste. |
| 5 | 798 | Sophie, M. von Groß 1, Schw. von Rober 1, W. v. Rudolf Wilh., Notar, B. v. 3 x († 854). |
| 6 | 823 | Sophie Rosa Daler, Schw. v. 3, W. v. Rudolf Moriz, Arzt, B. v. 3 x († 851). |
| 7—9 | 845 | Moriz Adolf. — 847 Rudolf Robert. — 850 Moriz Wilhelm. |
| 10 | 804 | Samuel Rudolf Eduard, Pfarrer in Jegenstorf, Viktor Emanuels des Pfarrers von Kallnach S., B. v. 17, 22, 27—29. |
| 11 | 814 | Salome, Schw. v. Meier A 1, c 837. |
| 12—16 | 839 | Joh. Friedr. Eduard. — 840 Eduard Theodor. — 842 Salome Maria. — 844 Eduard Paul. — 849 Salome Louise. |
| 17 | 815 | Friedrich Rudolf, Pfarrer in König, B. v. 10 x. |
| 18 | 823 | Maria Emilie Elisabeth, Schw. v. Güder B 1, c 847. |
| 19—21 | 850 | Marie Sophie Elise. — 853 Cäcilie Caroline. 857 Pauline Bertha. |
| 22 | 817 | Gottlieb Rudolf, Schuhmacher, B. v. 10 x. |
| 23 | 816 | Anna Catharina Buschacker von Langnau (II Ehe), c 854.
Aus I Ehe mit Maria Catharina Nisler, M. von Brugger b 1 († 853): |
| 24—26 | 853 | Maria. — Aus II Ehe: 856 Rudolf. — 858 Viktor. |
| 27—29 | 802 | Susanna Margaretha Julie, Schw. v. 10 x. — 809 Viktor Ludwig. — 824 (Sophie, Fr. von Ludw. Heinrich Zweimann von Krakau). — 828 Emilie Charlotte, Schneiderin. |

Jth aus Chur. 1577—1650.

a. Schmieden.

- | Nr. | Geb. | |
|-----|------|--|
| 1 | 794 | Johann Rudolf Friedrich, Johann Samuels des Defans S., Med. Dr. und Spitalarzt, B. v. Fr. Mousson 2; M.B. v. Schifferli 1. |
| 2 | 811 | Julie Emilie Spöndli von Zürich, c 843. |
| 3—6 | 845 | Julie Emilie Mathilde. — 846 Sophie Margaretha Emilie. — 849 Anna Marg. Louise. — 852 Maria Henriette. |

b. Schiffleuten.

- | | | |
|---|-----|--|
| 1 | 777 | Magdalena Dubach aus Trub, W. von Johann Rudolf, Major in Brasilien († 841). |
| | 798 | (Anna Maria, gesch. Favet, Fr. Venteli b 6). — 799 (Elisabetha, verw. Raimond, Fr. Kast 2). — 802 (Julie, Fr. Rohr A b 1). |
| 2 | 819 | Heinrich Wilhelm Rudolf, gew. Spengler. |

Jüß aus Schwyz. 1837. Mittellöwen.

- | | | |
|---|-----|---|
| 1 | 791 | Leonz Dominik, in Schwyz, W. von Juliane Dorothea, Schw. v. Schmid A a 1 re († 852). |
| 2 | 826 | (Albert. Susanne Regine Carolina, Fr. Schmid A a 4). — 827 Leont. Albertine Louise. — 829 (Sophie Maria Adolphine, Fr. v. Kaver Reichlin von Schwyz). |

Rachelhofer. 1559.

a. Pfistern.

- | | | |
|-----|-----|---|
| 1 | 782 | Henriette Margar. Plüß, gewes. Vorsteherin des Mädchenwaisenhauses, W. von Ludwig Albrecht († 815). |
| | 807 | (Maria Louise Brunner, W. v. Fr. Albrecht, Bäcker († 840), jetzt Fr. Walthard b 5). |
| 2 | 832 | Friedrich Arnold Albrecht, Bierbrauer in Intertafen. |
| 3 | 835 | Rosalie Sophie Caroline Grunder von Wehigen, c 856. |
| 4—5 | 858 | Louise Lida Carolina. — 859 Martha Magdalena. |

- Nr. Geb.
805 (Salomea Elisabetha Henriette, Fr. von G. Ramsler aus Biel, Direktor der Kantons-
elementarschule). — 808 (Margaretha Carolina,
Fr. Lutstorf a 1).

b. Mäggen.

- 1 807 Johann Jakob Friedrich, Rudolf Johann Friedrichs
des Mäggers S., Mägger, W. von Maria Hef
von Gempnach († 859).
2—9 832 Maria Louise. — 842 Barbara. — 843 Eli-
sabetha Magdalena. — 845 Friedrich Wilhelm.
— 847 Joh. Gottlieb. — 848 Anna Rosalie.
— 850 Louise Emilie. — 854 Joh. Jakob
Carl.

Käfer, von Kleindietwyl, K. Rohrbach. 1853.

Kaufleuten.

- 1 810 Jakob, Weinhändler.
2 826 Anna Barbara Küper von Bärswyl, c 848.
3—7 846 Jakob Rudolf. — 848 Elisa Rosa. — 849
Joh. Otto. — 854 Friedrich. — 858 Arnold.

Kasthofer aus Aarau. 1632—1653. Kaufleuten.

- 1 807 Adolf, Gottlieb Rudolf des Kanzlers des St. Aar-
gau S., gew. Sekretär, B. v. 3, 4, Fr. Fet-
scherin a 2, WBS. v. 5, 6 z.
2 793 Pauline, Schw. v. Jonquiere 7, c 841.
3—4 811 Julie, Schw. v. 1 z. — 812 Emilie.
5 808 Carl Rudolf, Niklaus Emanuels des Oberstlieu-
tenants S., gewes. Kunstmaler, WBS. v. 1, 6 z; MSchwS. v.
Graviseth 1 z — in Genua.
6 816 Wilhelm, Fürsprecher, gew. Offizier in Neapel,
S. v. Albrecht Carl Ludwig, gew. Kantonsforst-
meister († 853) und der Elise von Graffenried,
Schw. v. Fr. Stettler 23 († 845); W. von Fr.
Lauterburg b 15; WB. von Manuel 24—27;
WBS. v. Hunziker 2; WBS. v. 1 z, 5.
7 804 Johann Jakob, Schneider.
8 816 Anna Müller von Oberhofen, c 837.

Kauffmann. 1544—1582. Meggern.

- Nr. Geb.
- 1 798 Anna Luchfinger, v. Kerenzen, Ct. Glarus, gesch.
W. v. Samuel Jakob, Amtsnotar († 849).
 - 2 819 Franz Albrecht, Schreiber.
 - 3 ... Margaritha Flück von Brienz, c 851.
 - 4 852 Samuel Albrecht Friedrich.
 - 5—8 818 Friedrich Emanuel. — 822 Johanna Sophia.
— 826 Maria Emilia. — 831 Carl Gottlieb,
Buchbinder.

Keller, von Flach, Ct. Zürich. 1858. Meggern.

- 1 816; Andreas, Maler und Latirer.
- 2 828; Elisabeth Steinegger von Bleienbach, c 855.
- 3—4 855 Emil Rudolf. — 859 Ida Louise Bertha.

Knecht. 1430—1602. Obergerwern.

- 1 780 Johanna Louise Anna Margaretha Grenier, W.
v. Rudolf Ludwig - in Locle.
- 2 782 Elisabetha Maria, T. v. Viktor Ludwig, Für-
sprecher - in Vivis.

Knöri aus Urtenen. 1840. Affen.

- 1 793 Henriette Louise Susanna Augusta Bécherrat von
Kolle, W. v. David Samuel, Notar, B. von
Fr. Merz 2 († 851).

Knuchel aus Bätterkinden. 1500—1569.

a. Pfistern.

- 1 822 Barbara Flückiger von Nuswyl, W. von Franz
Rudolf, gewes. Gypsfabrikant, S. von Vincenz
Rudolf, gew. Stempeldirektor; B. v. 5 († 858).
- 2—4 846 Franz Theobald. — 849 Rudolf Franz. —
852 Maria Louise.
- 5 818 Rudolf Friedrich, Schreiber, B. v. 1.
- 6 818 Alexandra Okounieff, aus Rußland, c 844 - in
Rußland.
- 7 844 Rudolf Friedrich.

Patrizier.

b. Schmieden.

- Nr. Geb.
1 804 Maria Susanna, Ladengehülfin, T. von Vincenz Samuel, Bannwart, Schw. v. Fr. Henzi c 8.

Noch A aus Thun. 1821. Zimmerleuten.

- 1 807 Carol. Jul. Justina Scheidegg von Thun, W. v. Martin Carl († 849), B. v. 4 - in Winterthur.
2 826 | Rudolf Carl, Handelsmann.
3 836 | Suf. Caroline Hofmann v. Seon, St. Zürich, c 855.
827 | Agnes Just. Mathilde, Fr. v. Friedrich Wilh. Holzhalb von Zürich). — 829 (Eugenia Const. Adele, Fr. v. Rudolf Leuzinger, Handelsmann, in Winterthur).
4 801 Agnes Margaretha, T. von Carl, Obergerichts- präsident († 844); Schw. v. 1.

Noch B aus Lügen, St. Graubünden. 1841. Schiffleuten.

- 1 799| Johann Jakob, Lederhändler.
2 807| Elise Allemann von Wiedlisbach, c 831.
3 832 | Johann Rudolf, Lehrer an der Realschule. — 834 (Margaretha Elisabetha, Fr. von Rudolf Allemann von Wiedlisbach).

Nocher aus Büren. 1828. Webern.

- 1 793| Friedrich, Eisennegotiant.
2 799| Elisabetha, Schw. v. Herrenschanz B 1 x.
3 823 | Carl Ludwig, Handelsmann.
4 827 | Johanna Bögkli v. Solothurn, c 857 (II Ehe).
5—6 859 | Johanna Elisabeth. — 860 Emma Maria.
7 828 | Rudolf Emanuel, Religionslehrer am Seminar in Münchenbuchsee.
8 832 | Susanna Cathar. Jaggi v. Reichenbach, c 854.
9—11 855 | Sufette Elisa. — 857 Carl Rudolf. — 858 Friedrich Adolf.
12 834 | Adolf, Stud. jur.

Köhler aus Lengnau. 1623.

a. Mezgern.

- Nr. Geb.
1 796 Maria Barbara, T. v. Jakob Sigmund, Wirth
zu Zimmerleuten - in Zürich.

b. Obergerwern.

- 1 797 Johannes, Johann Gottliebs des Profosen S.,
Büchschmied.
2 799 Anna Stucki, von Diemtigen, c 838.
3 839 Anna Catharina.

c. Zimmerleuten.

- 1 828 Anna Maria, T. v. Johann, Schneider.

König A aus Augsburg. 1367—1619.

a. Schmieden.

- 1 790 Maria Elisabetha Hortin, W. v. Alb. Friedrich
Ludwig, Helfer am Münster († 831), B. v. 7.
2 814 Carl Friedrich, Pfarrer im Münsterthale.
3 815 Marg. Elisabetha Brusch von Basel, c 841.
4—6 842 Sophie Elis. Louise. — 846 Carl Friedrich
Gottlieb. — † 47 Sophie Albertine.
7 784 Gottl. Rudolf, Jr. Ludwigs des Pfarrers v. Burg-
dorf S., Pfarrer in Kirchlindach, B. v. 1 x.
8 795 Susanna Elisabetha Nis, c 812.
813 (Sophie Albertine, Jr. Lauterburg b 38.)
9 ... Emmeline Edgeworth, c 802, W. von Niklaus
Johann, Wundarzt († 846), W. v. 11 x -
zu Bristol in England.
10 803 Zoe.
11 797 Arnold Rudolf, Pfarrer in Gurgelen, S. von
Abraham Samuel, gew. Spitalverwalter († 849)
und Cathar. Euphrosina, W. Schw. v. Henzi c 10,
in I Ehe († 798), B. v. 16, 17, 26; W. S. v. 9;
W. v. Anna Elis., Schw. v. Matti 1 († 856).
12—15 824 Adolf. — 826 Albert. Elisabetha. — 828
(Sophie Julia, Jr. v. Pfarrer Guldi in Worb).
— 830 Maria Adele. — 837 Cäcilia Pauline.

Nr.	Geb.
16	813 Maria Friederike Hummler, verw. Blau, M. von Fr. Lindt 11; W. v. Arnold, gew. Besitzer des Hubelgutes, S. v. Abraham Samuel (s. 11) und der Maria Rosina, Schw. von Hebler 1 r, in II Ehe († 836); B. v. 11 r († 853).
17	803 Wilhelm, Dr. jur., Fürsprecher, B. v. 11 r.
18	812 Cäcilia Rosina, Schw. v. Sinner a 2, c 833.
19—25	834 Wilhelm Rudolf. — 835 Arnold Ludwig. — 838 Sigmund Gustav. — 840 Julius Ludwig Maximilian. — 844 Maria Friederika Cäcilia. 848 Albrecht Eugen. — 850 Julia Antonia Esther.
26	805 Albert, Amtsnotar und Inselfchaffner, B. v. 11 r.
27	814 Marie Antoinette Kinkelin, von Allamand, St. Waadt, c 834, Schw. v. Fr. Schumacher A c 9.
28—35	835 Samuel Fr. Albrecht, Stud. jur. — 836 Ant. Cäcilia Rosa. — 841 Wih. Heinrich Emil. — 842 Alfred. — 843 Rudolf Paul. — 845 Robert. — 848 Arnold. — 855 Rosa Louise Emma.
36	806 Rosina Julia, Schw. von Lindt 14 r, W. von Rudolf, S. Joh. Emanuels, Schaffners zu Thorberg, Notar, MB. v. Fettscherin b 25, WBS. v. 40 r († 854).
37—39	835 Joh. Rudolf. — 836 Louise Julie. — 838 Anna Elisabetha Sophie.
40	812 Emanuel Rudolf, Apotheker, S. v. Emanuel Johann, Pfarrer zu Bolligen († 849), B. v. 43; WBS. v. 36, 44; WSchwS. v. b 3 r.
41	813 Emilie Maria Elise, Schw. v. Bay b 8 r, c 850.
42	851 Cäcilie Emire Emilie.
43	814 Gottlieb Emanuel, B. v. 40 r.
44	821 Samuel Eduard, Negotiant, S. v. Sam. Abraham, gew. Notar († 845), WBS. v. 40.
45	823 Maria Geiz von Wangen bei Straßburg, c 845.
46—48	847 Eduard Franz Armand. — 848 Armand Theodor Oskar. — 851 Ernst Heinrich Rudolf.
49	786 Susanna Rohr v. Lenzburg, W. v. Friedr. Emanuel, Gerber († 847) - zu Dthmarsingen, St. Aargau.

- | Nr. | Geb. | |
|-------|------|--|
| 50 | 813 | (Johanna Albertine, Fr. von Joh. Jak. Bertschinger in Lenzburg). — 815 (Elisab. Louise, Fr. von Heinr. Bertschinger in Lenzburg). — 819 Johanna. |
| 51 | 824 | { Johann Abraham Erhard, Gerbermeister in Dthmarsingen. |
| 52 | 834 | { Anna Heß von Dürrenroth, c 859. |
| 53—54 | 858 | Erhard. — 860 Johann Arnold. |
| 55 | 780 | Marianne, T. v. Daniel, Pfarrer von Suß - in Blumenstein. |
| 56—57 | 832 | Emil, stud. med., S. v. Ludwig Friedr., Pfarrer zu Affoltern bei Narberg († 847) und der Anna Elisabetha Egger von Narwangen, jetzt Fr. von Reg.-Rath Sulzberger von Frauenfeld; MBS. v. Walthard b 6—8. — 836 Gustav. |
| 58—59 | 804 | Samuel Wilhelm, Samuels des Bärenwärters S., Flachmaler, B. v. Fr. Luz c 35. |
| 59 | 802 | Magdalena Johanna Sophia, verw. König, Schw. von Lauterburg b 31 r, c 833. |
| 60—61 | 833 | (Amalie, Fr. Durheim 4). — 836 Friedrich Wilhelm. — 839 Julie. |

b. Mezger n.

- | | | |
|------|-----|---|
| 1—2 | 839 | Emma Louise Marie, T. v. Jak. Albrecht, Notar († 845), BT. von 3, 11, Fr. Manuel 30; SchwT. v. Manuel 29. — 841 Sophie Mathilde Carolina. |
| 3 | 810 | Alex. Eduard, Baumeister, S. v. Jakob Albrecht, Arzt († 847), B. v. 11, Fr. Manuel 30; WB. v. 1, 2; BS. v. 22 r; WBS. v. 17; MBS. v. a 40. |
| 4 | 820 | Johanna Franziska, T. v. Simon a 4 (II Ehe), c 850.
Aus I Ehe mit Gtif. Sophie Charlotte Kohler von Nidau († 849): |
| 5—10 | 840 | Charl. Rosa Bertha. — 843 Bernhard Rudolf Eduard. — 845 Bertha Louise Anna. — 846 Amalia Maria. — 848 Maria Amalia Rosa. — Aus II Ehe: 851 Johanna Catharina. |

Nr.	Geb.	
11	815	Carl Ludwig Rudolf, Weinhändler, B. v. 3 n.
12	821	Elisabetha Johanna Simon, Schw. v. 4 (II Ehe), c 850. Aus I Ehe mit Louise Cäcilie Meier v. Narau († 848):
13—16	844	
17	814	Johann Rudolf Friedrich, Arzt, S. v. Friedrich, Obergerichtswibel († 832), BS. von 22 n; VBS. v. 3 n.
18	...	Marg. Elwina Groß aus Neuenstadt, c 836.
19—21	840	Gottlieb Emil. — 843 Maria Elmire. — 845 August Friedrich.
22	796	Rudolf, Rudolfs des Pfarrers zu Münchenbuchsee S., Pfarrer zu Nadelningen, B. von 32, 33; VB. v. 3, 11, 17.
23	804	Sophie Maria, Schw. von Rüpfer A c 32 n, c 823.
24	829	Karl Gustav, Fürsprecher.
25	835	Sophia Julia, T. v. Rüpfer A c 32, c 856.
26—28	857	Gustav Friedrich. — 858 Emma Ida. — 860 Theodor Friedrich.
29—31	824	(Henriette Sophie, Fr. Niehans a 22). — 827 Elise Henriette - in Afrika. 830 Emanuel Friedrich Arnold - in Amerika. — 833 (Albertina Maria, Fr. v. W. Rud. Kutter v. Mett, Sekretär der Baudirektion). — 839 Felix Alex. Ernst.
32—33	790	Carl Ludwig, Missionär in der Krinn, B. von 22 n. — 793 Maria.
34—37	808	Susanna Elisabetha, T. v. Jakob, Spezierer. — 816 Johann Georg Carl, Buchdrucker. — 819 Johann Christian Ferdinand - im Spital. — 824 Dorothea Maria Louise - im Spital.

c. Zimmerleuten.

1	787	Emanuel Ludwig, B. Ludwigs des Zimmermeisters S., gew. Bäckermeister, VB. v. 7—9; VBS. von Fr. Flügel c 2 - im Spital.
2	800	Elisabetha Bogdan, c 820, gesch.

- Nr. Geb.
- 3—6 824 Friedrich Rudolf, Gypfer. — 828 (Anna Elisabeth, Fr. v. Johann Schläpfer, Buchdrucker, aus Speicher, Et. Appenzell). — 829 Louise, Schneiderin. — 836 Magd. Julie Elisabetha, Erzieherin in England. — 839 Carl.
- 7—9 836 Anna Magdalena Rosina, T. v. Nikolaus Emanuel, Metzger († 847), B.T. v. 1. — 840 Maria Elisabetha. — 846 Anna Maria.

König B aus Münchenbuchsee. 1840. Kaufleuten.

- 1 819 } Jakob Rud. Nikolaus, Uhrenmacher, S. v. Albrecht
2 823 } Jakob, Uhrenmacher († 854).
3—5 843 } Sophie Robert aus Locle, c 842.
Sophie Magdal. Elise. — 844 Jakob Friedrich
Ferdinand. — 845 Rosa Albertina.

Kopp aus Romanshorn, Et. Thurgau. 1843. Kaufleuten.

- 1 792 Johann Jakob, Vergolder, W. v. A. S. Düperré von Rougemont.

Krähenbühl von Otterbach, K. Oberdießbach. 1808. Affen.

- 1 820 } Johann Jakob Albrecht, Joh. Emanuels des Amt-
2 829 } schreibers S., Handelsmann, B. v. Fr. Wildholz
3—4 852 } b 12 - in Genf.
Alicé. — 853 Heinrich Eugen Ernst.

Kuhn. 1463—1610. Schmieden.

- 1 811 Friedr. Rudolf, Klafshelfer von Bern, S. v. Joh.
Rudolf, Pfarrer von Rütli b. B. († 827) und
der Elif. Schmalz a. Nidau († 854); B. v. 3;
W.S. v. 8.
- 2 806 } Sophie Catharina Sabine, T. v. Schweizer a 1,
M. v. Leuenberger 2, 5, c 845.
- 3 817 Emanuel Friedrich, Lehrer in Nidau, B. v. 1;
W. v. Sophie, T. v. Schärer 1 († 860).
- 4—7 850 Elisabetha Rosina. — 852 Rudolf Paul. —
856 Peter Adolf. — 859 Hermann Friedrich.

Nr.	Geb.
8	809 Gottlieb, Pfarrer in Mett, S. v. Gottlieb Jakob, Pfarrer in Burgdorf († 849); B. v. 13; B.S. v. 1 r; Schw. S. v. Wäber c 1.
9	822 Rosina Carol. Henriette Müller v. Widau, c 841.
10—12	842 Gottlieb. — 845 Ernst. — 848 Maria.
13	812 Carl Friedrich, Ebenist, B. v. 8 r.
14	818 Catharina Hofmann von Lattrigen, c 843.
15—18	845 Carl und Maria, Zwillinge. — 846 Elisabetha. — 847 Carl Friedrich.
19	799 Gottl. Dan. Friedrich, Joh. Ludwigs des Weibels S., gew. Bäcker.
20	803 Anna Rothlisberger, c 828.

Kummer aus Limpach. 1839. Mehlgern.

1	801 Rosina Elisabetha, Schw. von Lindt 14 r, W. II Ehe v. Johann, Handelsmann († 844), W. v. Matti 2 5.
2	815 Aus I Ehe mit M. Berger von Meisbach, Basellandschaft: Maria Elisabetha Henriette — in Amerika. — Aus II Ehe: 830 (Emma, Fr. von Johann Albr. Stucki, Negotiant in Mänzingen).

Kuenz von Erfigen, R. Kirchberg. C. C. 1643. — B. 1790.

Pfistern.

1	801 Maria Rosina, T. Joh. Emanuels, Quartieraufseher, Modiste, Schw. v. 10; W.Schw. v. 2, 7.
2	828 Friedrich Emanuel Samuel, Bäcker und Conditior, S. v. David Friedrich; Bäcker († 844), B. v. 7; W.S. v. 1 r.
3	826 Rosina Elisabeth Brand v. Lauperswyl, c 854.
4—6	855 Carl Friedrich. — 857 Maria Louise. — 858 Rosa Martha.
7	830 Carl Wilhelm, Zuckerbäcker, B. v. 2 r.
8	831 Anna Frydig von Oberwyl im S., c 852.
9	856 Marie Rosalie.

- | Nr. | Geb. | |
|-------|------|--|
| 10 | 811 | Alex. Joh. Gottlieb, Kupferschmied, Sigrift an der französischen Kirche, B. v. 1. |
| 11 | 802 | Anna Hermann, verw. Lehmann von Langnau, c 855 (II Ehe).
Aus I Ehe mit Henr. Cathar. Margar. Maria Loder († 851): |
| 12—13 | 843 | Mar. Elisa Theodora. — 845 Friedr. Gottl. Theodor. |

Küpper A. 1467—1552.

a. Pfistern.

- | | | |
|-----|-----|---|
| 1 | 807 | Abraham Emanuel, Schwellenmeister, S. v. Emanuel, gew. Schwellenmeister († 855). |
| 2 | 800 | Maria Elisabetha Gyger, von Niedergösgen, St. Solothurn, c 831 (I Ehe), gesch. |
| 3 | ... | Magdalena Gafner von St. Beatenberg (II Ehe), c 851. |
| 4—7 | 834 | Aus I Ehe: (Catharina Elisabetha, Fr. v. Fr. Hänni, Uhrmacher, von Gerzensee). — 836 Franz. — Aus II Ehe: 852 Ludwig Emanuel und Anna Carolina, Zwillinge. — 858 Heinrich Albert. |

b. Schuhmachern.

- | | | |
|------|-----|--|
| 1 | 797 | Carl Bernhard, S. Ludwigs des Pfarrers v. Narwangen S., Pfr. zu Blumenstein, B. v. 3, 8, 12. |
| 2 | 803 | Carolina Elisabetha Vallis v. Neuenstadt, c 836. |
| 3 | 818 | Elisabetha Scheidegger von Huttwyl, W. v. Samuel Friedrich, Pfarrer von Huttwyl († 843), B. v. 1 r - in Huttwyl. |
| 4—7 | 838 | Maria Carolina Bertha. — 839 Elif. Clara. — 841 Friedr. Adolf. — 843 Alb. Friedrich. |
| 8 | 801 | Leonh. Ludw. Albrecht, gew. Spengler, W. v. Lis. Lohner v. Thun († 842), B. v. 1 r. |
| 9—11 | 834 | Carol. Elif. Rosina. — 836 Leonh. Alb. Hermann, Sattler - landesabwesend. — 839 Gottlieb Friedrich. |
| 12 | 803 | Bernhard Emanuel Sigmund, B. v. 1 r, gew. Sekretär der evangelischen Gesellschaft, W. v. Maria |

Nr.	Geb.
	Julie Haller, Schw. v. Lauterburg b 1 († 851) - in Amerika.
13	796 Louise Gruner, W. v. Carl Ludwig, Glaser und Stadtoffizial, B. v. 19, W. v. Fr. Fettscherin b 1 x († 855).
14—16	824 Maria Louise. — 825 Carl Gottl. Gustav, Messerschmied. — 827 Rosalie Wilhelmine, Lehrerin.
17	834 Carl Ludwig Adolf, Handelsmann in Neuen- burg.
18	834 Elisabeth Hügli, bern. Landsafin, c 860.
19	796, Gottl. Samuel, Bettmacher, B. v. 13 x.
20	797 Ursula Stucki von Dientigen, c 843.

c. Webern.

1	818 Franz Rudolf, Schreiber auf der Stadtkanzlei, S. v. Joh. Rudolf, gew. Pulververwalter († 846) und der Anna, Schw. von Rohr B 7 († 855); B. v. 5, 9, 13, 16, 17.
2	830 Verena Leuenberger v. Rüderswyl, c 854.
3—4	857 Rudolf Albrecht. — 860 Eduard Wilhelm.
5	820 Carl Rudolf Franz, Hutmacher, B. v. 1 x.
6	827 Cuf. Marg. Sophie Lütthi v. Signau, c 848.
7—8	849 Carl Emil. — 851 Arthur Eduard.
9	821 Samuel Eduard, Arzt in Walfringen, B. v. 1 x.
10	825 Caroline Wiescher von Burgdorf, c 85.
11—12	852 Caroline Emma. — 855 Anna.
13	824 Friedrich Gabriel, Arzt, B. v. 1 x.
14	832 Louise Maria, T. v. Fueter 21, c 855.
15	858 Fanny Maria.
16—17	823 Anna, Schw. v. 1, Haushälterin im Spital. — 826 Carl Sam. Adolf, Schreiber.
18	800 Charlotte, T. v. Niklaus Gabriel Rudolf, Tuch- negotiant, Schw. v. 19, 22, Fr. Christen A 7; Fr. Studer a 28; MSchw. von Jurer 6 x, W. v. 32 x.
19	812 Joh. Ferdinand, Rittmeister, B. v. 18 x.
20	802 Rosina, Schw. v. Frank 1, verm. Bachmann, c 841.
21	842 Emilie Bertha.

- | Nr. | Geb. | |
|-------|------|--|
| 22 | 814 | Georg Wilhelm, Tuchnegotiant, B. v. 18 zc. |
| 23 | 828 | Anna Catharina Goldschmied von Winterthur,
c 854 (III Ehe). |
| 24—31 | 846 | Aus II Ehe mit Anna Carol. König aus Biel
(† 852): Franz Gottlieb. — 847 Carl Robert.
— 849 August Franz. — 850 Rudolf Emil.
— Aus III Ehe: 855 Louise Caroline Anna.
— 857 Louise Anna. — 859 Julie Louise.
— 860 Hermann Wilhelm. |
| 32 | 804 | Ludwig Albrecht, gew. Kantonsbaumeister, S. v.
Albrecht Ludwig, gew. Zimmermeister († 858)
und der Sophie Elisabeth, Schw. von Hebler 1;
B. v. 36, Fr. König A b 23; Fr. Wenger A 1;
WBS. v. 18 zc; WBS. v. Frank 1. |
| 33 | 806 | Henr. Cäcilia Julia, T. v. Gruner c 1, c 834. |
| 34—35 | 835 | (Sophie Julia, Fr. König A b 25). — 836
Henr. Julia Sophie. — 841 Ludwig Emil. |
| 36 | 806 | Friedrich, Pfarrer in Gampelen, B. v. 32 zc. |
| 37 | 815 | Maria Sophie, T. v. Hahn b 1, c 840. |
| 38—39 | 840 | Sophie. — 844 Franz Samuel Friedrich. |
| 40 | 786 | Maria Margaretha, T. v. Daniel Samuel, Schuh-
macher, Schw. v. 41; MSchw. v. Bondeli 1 zc
— im Spital. |
| 41 | 798 | Rudolf Friedrich, gew. Pastetenbäcker, W. v. M.
Salome Dössi († 835), B. v. 40. |
| 42—45 | 822 | Maria Henr. Friederike, Schneiderin. — 823
Friedrich Barth. Ludwig, Buchbinder. — 827
Rudolf Albrecht — im Spital. — 830 Maria
Elisabetha. |
| 46—50 | 805 | Susanna Maria, T. v. Ludwig Gerhard († 820).
— 811 Charlotte Maria. — 812 Alette Cornelia
Wilhelmina. — 815 Ludwig Prosper. — 816
Constantin Cornelius — sämmtlich in Holland. |
| 51 | 808 | Rudolf, Hammerschmied — an der Matte. |
| 52 | 815 | Elisabetha Mahler aus Oberburg, c 837. |
| 53—56 | 838 | Johann Carl. — 842 Samuel Eduard Wil-
helm. — 845 Anna Barbara Sophie. — 847
Gottlieb Adolf. |
| 57—58 | 773 | Abraham, S. v. Abraham, gew. Thurmwächter.
775 Magdalena — beide landesabwesend. |
| | | d. Metzger n. |
| 1 | 794 | Joh. Samuel, S. Samuels des Metzgers — lan-
desabwesend. |

Küpper B, aus Lauperswyl. 1841. Schiffleuten.

Nr.	Geb.	
1	780	Johann Ulrich, Arzt in Münsingen. W. v. Anna Wäber, v. Niederhünigen († 850).
2	805	Elisabetha.

Kupferschmied, von Burgdorf. 1811. Schmieden.

1	798	Samuel Friedrich, Handelsmann, S. v. Samuel Rudolf, gewes. Venner in Burgdorf († 848), B. v. 4; WS. v. 10.
2	811	Elis. Lydia Rothpletz von Narau, c 829.
3	830	Lydia Emma. — 833 (Henr. Car. Justine, Jr. v. Carl Schmid, aus Meiningen, Buchhändler in Bern.
4	803	Julie Carol. Steinhäuslin aus Brugg, W. von Daniel Rudolf, B. v. 1 re († 836) — in Burgdorf.
5	831	{ Gottlieb Rudolf, Handelsmann in Luchsingen, St. Glarus.
6	834	{ Sybilla Hefsti aus Luchsingen, c 860.
7—9	828	Rosa Louise. — 830 Sophie Adele. — 835 Johann Wilhelm.
10	803	Elis. Heiniger von Criswyl, W. II Ehe v. Joh. Daniel, Handelsmann, WB. v. 1 († 854) — in Burgdorf. Aus I Ehe mit S. W. Fuchsli v. Brugg († 824):
11	811	{ Carl Rudolf, Müller — in Burgdorf.
12	825	{ Anna Maria Cathar. Steinegger v. Zofingen, c 846 (II Ehe).
13—17	838	Aus I Ehe mit S. E. Kay v. Terten († 844): Maria Lina. — 840 Cath. Ros. Helena. — 843 Franz Adolf. — Aus II Ehe: 847 David Arnold. — 851 Clara Julia.
18	816	{ Franz Ludwig, Handelsmann — in Burgdorf.
19	825	{ Paulina Elis. Ros. Baumgartner von Aidau, (II Ehe), c 845.
20—23	846	Franz Rudolf. — 848 Paulina Elisa. — 850 Walter Carl. — 853 Minna Margar.
24—26	812	(Maria Cathar. Rosalia, Jr. v. Jakob Steiger in St. Gallen). — 814 Maria Julia. — Aus II Ehe: 829 Charlotte Emilie. — 833 Samuel Jakob Alfred, Förster in Büren.

Lager, v. Mollis, St. Clarus. 1840. Schmieden.

- Nr. Geb.
- 1 808 Daniel Samuel, Hafner, S. v. Daniel Samuel
(† 857) aus I Ehe mit M. Heller von Voltigen
(† 830); B. v. 3.
- 2 ... Maria Anna Barbara Catharina Euginbühl, aus
Sicht, K. Münstingen, c 852.
- 3 834 Friedrich Gottlieb, B. v. 2 aus II Ehe des Va-
ters mit Maria Engel v. Twann († 849), Hafner.

Langhans, aus Basel. 1596.

a. Pfistern.

- 1 809 Niklaus Albrecht, Joh. Rudolfs des Drechslers
S., Schuhmacher.

b. Obergerwern.

- 1 799 Georg Gottlieb, Georgs des Schaffners v. Hettiswyl
S., Landsassenalmosner, B. v. 5, 9, 10.
- 2 805 Wilh. Louise Winter v. Biel, c 830, Schw. v.
5, Jr. Hunziker 8.
- 3 830 Georg Friedr. Wilhelm, Pfarrer in Surzenberg.
- 4 841 Carol. Rosamunde, L. v. Fetscherin a 1, c 860.
- 5 812 Jul. Cath. Winter, Schw. v. 2 x, W. v. Ludwig
Rudolf, gewes. Revisor der Standesbuchhalterei
(† 845), B. v. 1 x.
- 6—8. 840 Julie Sophie Charlotte. — 842 Friedr. Wil-
helm. — 843 Maria Dorothea.
- 9—10 794 Margaretha, Schw. v. 1 - im Spital. — 804
Margaretha Julia Sophie.
- 11—13 845 Julie Ida, L. v. Albrecht, Architekt, B. v. 14 x
(† ...) und der Cath. Anna Amalie Ulrich († 851).
— 848 Anna Amalia. — 849 Bertha.
- 14 822 Eduard Ludwig August, Apotheker in Murten,
S. v. Friedr. Daniel, Pfarrer in Pieterlen († 844);
B. v. 16; WB. v. 11—13; WB. von Haller
6—8.
- 15 825 Maria Louise, L. v. Müller B c 1, c 849.

Nr.	Geb.	
16	824	Carl Ludwig Alexander, Handelsmann in Nidau, B. v. 14 v.
17	827	Mathilde Julie, Schw. v. Fischer A 92, c 858.
18	859	Adolf Gustav Alexander.
19	796	Daniel Friedrich, Ludwigs des Pfarrers an der Nidest S., Pfarrer in Münchenbuchsee.
20	801	Maria Justine, Schw. v. Morell 1, c 845 (II Ehe).
21—23	829	Aus I Ehe mit Elisabetha Kernin v. Reutigen († 844): Ernst Friedrich, Pfr. in der Waldau. — 830 Marie Elise. — 832 Eduard, cand. theol.
24	784	Suf. Ver. Zimmer, von Schichens, St. Waadt, W. von Abraham, Daniels des Med. Dr. S., gew. Handelsmann.
	808	(Elise, Fr. v. Goffrane von Neuenburg).
25	781	Joh. Rudolf, Holzmesser, W. v. M. Burri, von Kapperswyl († 837).
26	...	Elis. Kitzling, c 840, W. II Ehe v. Johann Rudolf, Holzmesser († 841).
27	837	Aus I Ehe mit Anna Gosteli aus Wohlen († 838): Carl Rudolf. — Aus II Ehe: 840 (Catharina Louise, Fr. v. Friedr. Hertel, bern. Landschaft).
28	825	Carl Ludwig, Handelsmann.
29	825	Ros. Stähli, aus Moosaffoltern, c 846.
30—36	846	Carl Arnold. — 847 Elisabetha Rosina. — 848 Ferdinand Samuel Rudolf. — 850 Louise Mathilde. — 854 Anna Martha. — 856 Anna Augusta. — 857 Celine Sophie.
37—39	812	Susanna Maria. — 821 Catharina Elisabetha. — 833 Maria.
40	804	Rosa Maria Anna.
41	849	Bertha Maria Rosina, L. v. 26.

Lanz aus Roggwyl. 1858. Möhren.

1	823	Johann Friedrich, Handelsmann.
2	823	Elise, L. v. Wyß B c 1, c 849.
3—6	850	Caroline Rosalie. — 851 Henriette Emma. — 853 Johanna Maria. — 855 Hermann Friedr.

Lauterburg, aus Basel. G. G. 1712. — B. 1781.

a. Metzger.

Nr.	Geb.	
1	825	Joh. Samuel Gottlieb, Schreiner, S. v. Daniel Gottlieb, Metzger.
2	828	Maria Louise, T. v. Wäber a 18, c 859.

b. Kaufleuten.

1	780	Georg Em. Samuel, G. Samuels des Pfarrers von Gurzelen S., Pfarrer in Lsh, B. von 8; W. II Ehe von Elisabetha Felicitas, Schw. von Wyß B c 1 zc († 855).
2	808	Aus I Ehe mit Julie Marie König († 813): Carl Samuel Gottlieb. — Aus II Ehe: Friedrich Rudolf († 846); dessen Kinder:
3—5	844	Samuel Friedrich. — 845 Franz Rudolf. — 846 Maria Elisabetha.
6—7	817	Rudolf Carl Friedrich, Handelsmann in St. Zimmer. — 820 Sophia Elisabetha Felicitas.
8	804	Elis. Aramanda, Schw. v. 31 zc, W. III Ehe von Gottlieb, Prokurator, B. v. 1. Aus I Ehe mit Charl. Masse v. Thun († 813):
9	809	Friedrich Gottlieb, Eisenhändler.
10	819	Maria Carolina Sträuber von Basel, c 841.
11—13	844	Wilhelm Ludwig. — 846 Gottlieb. — 850 Cäcilia.
14	810	Carl Albrecht, Posamentier.
15	819	Maria Elis., Schw. v. Kasthofer 6, c 840.
16—18	841	Carl Gottl. Albrecht. — 845 Maria Charl. Cäcilia. — 847 Bernh. Franz August. — Aus II Ehe mit Esther Cathar. Tillmann († ...):
19	817	Gottl. Ludwig, Sekretär der Realschuldirektion.
20	827	Maria Rosina Margaretha, T. v. Losenegger 3, c 859.
21	825	Carl Franz, Pfarrer in Lenf.
22	833	Margaretha Charlotte Louise, T. von Studer b 9, c 852.
23—27	853	Franz. — 854 Otto. — 856 Louise. — 858 Sophie. — 859 Maria.

- | Nr. | Geb. |
|-------|--|
| 28 | 802 Gottl. Moys Rudolf, Jakob Emanuels des Inself-
einziehers S., Handelsmann, B. v. 30, Fr. Jäggi
18; MB. v. Benteli c 1—5; VBS. v. 31 zc -
in Neuenburg. |
| 29 | 805 Sophie Adele Fleury aus Combes, Ct. Neuenburg,
c 834. |
| 30 | 805 Carl Ludwig Sigmund, Buchbinder, B. v. 28 zc. |
| 31 | 806 Bernh. Emanuel, Sam. Abrahams des Wechsel-
jensals S., Pfr. in Lützelsflüh, B. v. 8, 37, 39,
Fr. König A a 59, Fr. Studer b 9; VBS. v. 28 zc. |
| 32 | 823 Maria Elisabetha Rychner v. Narau (II Ehe), c 848. |
| 33—36 | 851 Sophie Elisabetha. — 853 Bernhard Ernst. —
855 Maria Sophie. — 858 Cäcilia Anna. |
| 37 | 809 Daniel Albrecht, Pfarrer von Affoltern bei Nar-
berg, B. v. 31 zc. |
| 38 | 813 Sophie Albertine, T. v. König A a 7, c 841. |
| 39 | 813 Emanuel Friedrich, Flachmaler, B. v. 31 zc. |
| 40 | 810 Anna Rosa Devaux, von Lamboing, c 846. |
| 41 | 816 Carl Gottlieb Robert, Ingenieur, S. von Joh.
Gottlieb Samuel, gew. Pfarrer zu Oberwyl b. B.
(† 855) u. der Ros. Elisa, Schw. v. Sinner a 1
(† 843); B. von 46, 50, 51, Fr. Morell 5;
VBS. v. 52. |
| 42 | 826 Carolina Locher aus Zürich, c 849. |
| 43—45 | 854 Robert Gottlieb Jakob. — 856 Carl Johann.
— 858 Anna Maria Caroline. |
| 46 | 824 Gottl. Friedrich, Arzt in Kirchdorf, B. v. 41 zc. |
| 47 | 828 Anna Maria Dorothea, T. v. Henzi c 12, c 851. |
| 48—49 | 852 Jakob Gottl. Friedrich. — 856 Rosina Maria
Anna. |
| 50—51 | 815 Anna Catharina, Schw. v. 41 zc. — 819 Gott-
lieb Franz Ludwig, Handelsmann. |
| 52 | 795 Carl Emanuel, Handelsmann in Langnau, VB.
v. 41 zc. |
| 53 | 806 Henriette Mauerhofer von Trub, c 840. |
| 54 | 847 Carl Alfred. |

Lehmann. 1619. Schuhmachern.

- | Nr. | Geb. | |
|-----|------|---|
| 1 | 804 | Fr. Carl Friedrich, gewes. Kanzleisubstitut, S. v. Joh. Friedrich, Pfarrer zu Rapperswyl († 849); B. v. 5; MB. v. Schärer 40. |
| 2 | 806 | Nof. Maria Elisa, Schw. v. Schärer 25, c 828. |
| 3—4 | 830 | Carl Em. Friedrich, Schreiber. — 835 Samuel Ludwig Carl, landesabwesend. |
| 5 | 809 | Chr. Ludwig Carl, Inselprediger, B. v. 1 r. |
| 6 | 817 | Margar. Elisabeth Schärer, Schw. v. 2, c 837. |
| | 837 | (Augustine, Fr. v. Rud. Stuber von Riburg, Handelsmann in Bern). |

Lentulus, von, a. Graubünden. 1596—1653. Obergerwern.

- | | | |
|-----|-----|---|
| 1 | 774 | Henriette Louise de Pourtales, W. v. Casar Bernhard Scipio, WB. v. 2; MB. v. Wattenwyl a 15, GW. v. Stürler a 18 († 825). |
| 2 | 806 | Carl Rudolf, eidg. Zolldirektor in Genf, S. von Rupert Scipio († 845); BS. v. 1. |
| 3 | ... | Therese Pistorosi, aus Bologna, c 839. |
| 4—7 | 840 | Robert Martin Scipio Maria. — 841 Louise Maria Gertrud. — 843 Sophie Barbara Maria. — 845 Elisa Josepha Maria. |

Perber, von, aus Solothurn. 1529—1605. Webern.

- | | | |
|-----|-----|--|
| 1 | 827 | Franz Gustav, Kantonszeughausverwalter, S. von Franz Friedrich, gew. Regierungsstatthalter v. Juterlaken († 837), B. von 8; BS. von 9, 11; SchwS. v. Dugspurger 3. |
| 2 | 832 | Justine Henriette Ida, L. v. Werdt 1, c 852. |
| 3—7 | 853 | Ida Mathilde Justine. — 854 Mathilde Maria. — 856 Maria Rosa. — 858 Franz Carl Arnold. — 859 Carl Otto. |
| 8 | 830 | Carl Ludwig, Architekt, B. v. 1. |
| 9 | 788 | Susanne Louise v. Glayre, aus Lausanne, W. v. Carl Anton, Schultheiß († 837), B. von 11; WB. v. 1 r - in Arney. |
| 10 | 811 | Carl Moriz, Gutsbesitzer zu Romainmotier. |

*Patrizier
inrad. Aufg.*

Nr.	Geb.	
11	796	Sophie Hartmann, W. v. Beat Rudolf, Gutsbesitzer des Sulgeneckgutes († 849), B. von 9; W. v. 1 zc.
12	823	Franz Theodorich, Privatlehrer.
13	830	Cäcilia Sophie Ida, T. v. Gruner c 1, c 851.
14—17	853	Eduard Alphons Theodor. — 854 August Arthur. — 857 Johanna Emma. — 859 Constantia Wilhelmine.
18—20	822	Julie Elisabetha Adelheid. — 825 Sophie Johanna. — 827 Wilhelm Ludwig. — 830 (Hermina, Fr. Gruner c 10).

Leuch, aus Walzenhausen, St. Appenzell A.-N. 1807. Webern.

1	808	Abraham Georg Rudolf, Bartholomäus des Wundarztes S., Arzt, Quartierauffseher, B. v. 3, 9, Fr. Fueter 12; SchwS. v. Pagenstecher 1 zc.
2	816	Julie Sophie, Schw. v. Walther 1, c 837.
	838	(Anna Maria Sophia, Fr. Rohr B 9).
3	811	Samuel Carl, Landwirth zu Belp, B. v. 1 zc.
4	820	Anna Holzer aus Zuzwyl, c 844.
5—8	849	Elisabetha Maria. — 851 August Ferdinand. — 852 Samuel Rud. Albert. — 856 Emma.
9	820	Gottl. Albrecht August, Apotheker, B. v. 1 zc.
10	825	Elis. Rosamunde, T. v. Henzi c 12, c 845.
11—16	846	Rosamunde Maria. — 849 Barthol. Rudolf Carl. — 850 Bernhard Friedrich Eduard. — 851 Friedrich Alfred. — 856 Ernst Wilhelm Conrad. — 858 Anna Elisabeth Sophie.

Leuenberger, aus Rohrbachgraben. 1824. Schiffleuten.

1	785	Maria Catharina Hemmann, W. von Melchior, Papierhändler († 826).
	805	(Sophie Catharina, T. v. Schweizer a 1, W. v. Joh. Gottlieb († 833), jetzt Fr. Ruhn 2).
2	831	Moriz, Handelsmann.
3	830	Wilhelmina Sievers aus Riga, c 858.
4	859	Sophie Emilie Olga.
5	829	Maria Sophie. — 833 (Maria Elis. Rosalie, Fr. v. Andr. Thom. Thomaf aus Würtemberg, Apotheker in Bern).
6	821	Rudolf Ludwig Ferdinand, Schreiber.

Leutwein, aus Uffingen bei Frankfurt am Main. 1831.

Zimmerleuten.

- | Nr. | Geb. |
|-----|--|
| 1 | 808 Philipp Carl Ludwig, Guttsbesitzer in Diemerswyl. |
| 2 | 804 Elif. Olympia, Schw. v. Fellenberg b 1, c 831. |
| | 834 (Elisabetha Emma Laura, Fr. Wild 3). —
836 (Elisabetha Adelheid Anna, Fr. v. Theodor
Sedgwick Jay, nordamerik. Gesandter in Bern). |

Leuw aus Rohrbach 1546—1595.

a. Ober-Gerwern.

- | | |
|-----|--|
| 1 | 769 Susanna Elisabetha Mohr, W. v. Friedrich, Pfarrer
in Meikirch († 833), WB. v. 2—4. |
| 2—4 | 798 Jakob, gewes. Weinhändler, S. v. Albert Jakob,
Handelsmann in Burgdorf; VS. v. 1. — 800
Friedrich Rudolf, gew. Pfarrer in Niederbipp. —
805 Rudolf, Pfarrer in Gottstatt. |

b. Kaufleuten.

- | | |
|---|---|
| 1 | 810 Albert Friedrich, S. Samuel Gottliebs, Zollners
zu Dürrmühle, Schreiber - im Spital. |
|---|---|

Leuzinger, aus Glarus. 1860. Schuhmachern.

- | | |
|---|---|
| 1 | 824 Johann Jakob, Handelsmann. |
| 2 | 838 Seraphine Louise Schnell aus Burgdorf, c 856. |

Lienhardt aus Nubigen. 1486. Pfistern.

- | | |
|---|--|
| 1 | 795 Ludwig Ferdinand, S. v. Rud. Friedrich, gew.
Sektelschreibereikassier († 813) u. der Kos. Marg.
Vondeli († 840). |
|---|--|

Von Linden, aus Stuttgart. 1856. Distelzwang.

- | | |
|-----|--|
| 1 | 808 Ludwig Ernst Heinrich Franz, eidg. Oberst und
Kavallerieinstruktor. |
| 2 | 815 Marie Henriette, Schw. v. Tcharner 14, c 837. |
| 3—5 | 840 Caroline Justine Henriette. — 841 Friedrich
Rudolf Franz Hugo. — 850 Justine Maria
Wilhelmine. |

Freiherrn

Lindt aus Windaefe bei Hanau und aus Nidau. 1820.

Mittellöwen.

Nr.	Geb.	
1	823	Johann Rudolf, Apotheker, S. v. Joh. Rudolf, Med. Dr. († 851), B. v. 6, 10; BS. v. 14 r; SchwS. v. Brunner A b 1; WB. v. Bourgeois 2; MSchwS. v. Wäber c 1 r.
2	831	Amalie Eugenie Salchli von Narberg, c 852.
3—5	855	Johann Rudolf. — 857 Anna. — 858 Emma.
6	827	Wilhelm, Arzt, B. v. 1 r.
7	833	Marg. Charlotte Henriette, T. von Simon a 4, c 856.
8—9	857	Henriette. — 859 Charlotte Rosa.
10	828	Joh. Paul, Gerichtspräsident v. Bern, B. v. 1 r.
11	835	Friederika Elisa Johanna, T. v. Fr. König A a 16 aus I Ehe; BT. v. Blau 3 r, c 856.
12—13	858	Johanna Friederike. — 859 Johann Paul.
14	814	Carolina Elias v. Narberg, W. v. Joh. Ludwig, gew. ref. Pfarrer in Solothurn, B. v. 17, Fr. König A a 36, Fr. Nummer 1; WB. v. Hahn a 1; WB. v. 1, 6, 10 († 857).
15—16	834	Magimilian Otto. — 839 Otto.
17	811	Friedrich Albrecht, Handelsmann, S. v. Johann Ludwig, Arzt († 838) und der Catharina Kohler († 843); B. v. 14 r.
18	820	Rosina Carolina, T. v. Simon b 1, c 843.
19—23	844	Franz. — 846 Ernst. — 848 Hans. — 852 Lina. — 855 Rosa.

Patrujer
Lombach. 1445—1648. Mittellöwen.

1	805	Aug. Neg. Louise, T. v. Abrah. Ludwig, Sekretär der Armenkommission, Schw. v. 2, 3.
2	816	Franziska Raphaela Januaria Russo von Neapel, W. v. Franz Sigmund, Oberstlieutenant in neapolitanischen Diensten († 852), B. v. 1 r, c 850.
	834	(Maria Christina Anna, Fr. v. Theodor Keffuß aus Meyriez, St. Freiburg, gew. Hauptmann in Neapel).
3	816	Ange Marie Clefant v. Bastia in Korsika, W. v. Franz Emanuel, Neg.-Statthalter in Courtelary, B. v. 1 r.

Rosenegger von Signau. 1562. Affen.

Nr.	Geb.
1—2	785 Anna, T. von Samuel, Almosner zu Signau, Schw. v. 3, 5 - im Spital. — 790 Elisabetha.
3	803 Maria Margarethe, Schw. v. Bay a 1, W. von Christian, Verwalter des äußern Krankenhauses, B. v. 1 x († 850).
4	827 (Maria Rosina Margar., Fr. Lauterburg b 20). — 831 Emilie Rosalie.
5	798/ Johann Ulrich, Pfarrer zu Logwyl, B. v. 1 x.
6	810/ Elisabetha Dennler von Bleienbach, c 836.
7—14	837 Maria Elisabetha Carolina. — 838 Johann Christian Friedrich. — 839 Marie Ros. Friederike. — 841 Juliane Aram. Emilie. — 843 Theophil Rudolf Albert. — 845 Amalie Charlott. — 847 Clara Jenny Rosalia. — 848 Cäcilia.

Ludwig aus Ellishausen, St. Thurgau. 1835. Pfistern.

1	791 Emanuel, Pfr. am Münster, BB. v. Fr. Düresne a 2, W. v. Margaretha, Schw. v. Haller 19 x († 853).
2	814 Albert Emanuel - in Amerika.
3	... Friederike Marg. Frei v. Münsingen, c 846.
4—6	847 Emanuel Salomon Albrecht. — 848 David Gottfried Emanuel. — 852 Franz Paul. —
7	820 Franz Gottl. Emanuel, Pfarrer in Krauchthal.
8	824 Rosina Albertina Fanny Schärer von Wädenschweil, Schw. v. Fr. Steef A b 6, c 847.
9—13	849 Heinrich Emanuel. — 850 Charlotte Margaretha Fanny. — 853 Hans Rud. Otto. — 856 Elise Lina Martha. — 857 Carl Friedrich Hermann.
14—17	815 (Sophie Susanna Margaretha, Fr. Flügel b 2). — 818 Margaretha. — 822 Carolina. — 823 (Maria Rosina, Fr. v. F. Hartmann aus Biel, Pfarrer in Wichtrach). — 825 (Emilie Elisabetha Catharina, Fr. v. Johann Strasser von Wangen, Pfarrer in Langnau). — 832 Franz Samuel Gottfried, cand. theol. — 834 Maria Louisa.

Von Luternau aus Luternau, St. Luzern. 1429—1576.

Obergerwern.

Nr.	Geb.	
1	804	Maria Magdalena, Schw. v. Sinner a 1 re, W. v. Friedrich, Friedrichs des Gutsbesizers zu Stuckfishaus S., Kirchmeier, VBS. von Fr. Steiger A 76 († 852).
2	834	Friedrich, Stationsvorsteher in Zug. Louise Aramanda Caroline Methjessel v. Mett, c 860.
3	840	
4—5	837	Maria Magdalena. — 842 Carl Heinrich Gottfried.
6	819	Friedrich Wilhelm, Schuhmacher, ausgewandert.

Lütthard. 1554—1595. Obergerwern.

1	792	Friedrich Franz Niklaus, Pfr. zu Ins, S. v. Joh. Emanuel, Insulverwalter, B. v. Fr. Brunner A a 2; V. v. Fr. v. Fischer 29; VBS. v. 4; W. v. Marg. Justine, Schw. v. Wyttenbach A a 1 († 860).
2—3	827	Carl Friedrich, Hauptmann in franz. Diensten. — 829 Cäcilie Carolina.
4	790	Nikl. Ludwig Friedrich, Sam. Friedrichs des Fürsprechers S., gew. Ingenieur, VBS. v. 1 re — im Spital.
5	795	Cäcilia Charlotte, Schw. v. Sinner a 1 re, c 816. 817 (Rosina Elisab. Cäcilie, Fr. Kräuter in Strassburg). — 819 (Elisabetha Anna, Fr. v. C. F. Walz, Professor in Tübingen.
6	821	
7	830	Maria Sophie, T. v. Luz c 18, c 856.
8	797	Maria Margaretha, V. Schw. von Ziegler A b 1, W. v. Joh. Christoph, gew. Amtszweibel († 848).
9	822	Carl Rudolf, Koch.
10	823	Elisabeth, T. v. Jäggi 30, c 856.
11	858	Lina Cäcilia.
12—15	819	Johanna Margaretha. — 820 Elisab. Carolina, Ladengehülfin. — 825 Emilie Maria, Erzieherin, im Ausland. — 834 Caroline Louise.

Lutjtorf 1488—1621.

a. Pfistern.

- Mr. Geb.
- 1 808 Margaretha Carolina, T. von Rachelhofer a 1, W. III Ehe von Carl Friedrich, Oberstlieutenant († 835), B. v. 3.
- 2 830 Henriette Caroline Mathilde, Erzieherin in England.
- 3 793 Henriette Rosina Dorothea, T. v. Carl Friedrich, gew. Bäcker, Schw. v. 1.
- 4—5 835 Johann Gottlieb, Flachmaler, S. v. Jak. Daniel, Reitknecht († 850) — landesabwesend. — 842 Johann Friedrich.
- 6 815 Jakob, gew. Wagner.
- 7 817 Rosina Marg. Wüthrich von Trub, c 846.
- 8—10 848 Louise Maria. — 849 Carl Eduard. — 855 Carl Robert.

b. Schmieden.

- 1 807 Carl Albert Gottlieb, Franz Gottliebs des Speziersers S., Schneider, BS. v. 2 re — im Spital.
- 2 790 Abraham Rudolf, Daniel Gottliebs des Standesläufers S., B. v. 9; WB. v. 1, W. v. Anna Maria Bächler († 851).
- 3 826 Sus. Elisabetha Bögeli von Laupen, W. II Ehe von Alexander, gew. Wirth in Laupen († 856).
- 4 821 Carl Ludwig, Geschäftsmann.
- 5 818 Maria Richard, von Wymau, c 849.
- 6—8 854 Carl Otto. — 856 Maria Elise. — 858 Carl Max.
- 9 792 Bernhard Friedrich, Pfarrer zu Erlach, B. v. 2.
- 10 794 Elisabeth Carolina Sophia, Schw. v. Reisinger 1, aus Aubonne, c 826.
- 11—12 827 Friedrich Emanuel Eduard, Handelskommis — in Paris. — 829 Juliana Carolina, Fr. von Joh. Jak. Brügger von Thunstetten, Lehrer in Bern). — 833 Maria Louise Emilie.

nrh
dshonath

Luz aus Rheineck. 1559.

a. Schmieden.

- | Nr. | Geb. | |
|-----|------|--|
| 1 | 799 | Margaretha Barbara Francey, W. v. Joh. Friedrich, Johann Samuels des Färbers S., Glaser und Amtsgerichtszweibel, GW. von Nägeli 4—7 († 853). |
| 2—3 | 819 | Friedrich Rudolf, Glaser. — 820 (Joh. Margaretha, Fr. von Theodor Schmidlin, Handelsmann in Karau). — 825 Sophia. |

b. Affen.

- | | | |
|-------|-----|--|
| 1 | 805 | Carl Emanuel, Baumeister, S. v. Carl Emanuel, }
} gew. Pfarrer zu Abligen († 832), aus I Ehe }
} mit S. S. Bähler († 814); B. von 8, 11, }
} Frau Brugger a 1; WB. von Jenzer b 4—6, }
} Wilbbolz a 11—12. |
| 2 | 809 | Verena Maria Marg. Schenk v. Signau, c 833. |
| 3—7 | 834 | Carl Emanuel. — 837 Martha Margaretha. }
} — 844 Gertrud. — 846 Anna Lucia Ma- }
} thilde. — 849 Anna Barbara Angelika. |
| 8 | 814 | Ludwig Albrecht, Förster, B. v. 1 zc. |
| 9 | 827 | Anna Elisabeth Bürki von Stalben, K. Münz- }
} gen, c 859. |
| 10 | 860 | Adolf Vincenz. |
| 11 | 820 | Eugen Adolf, Notar, B. v. 1 zc aus des Vaters }
} II Ehe mit Maria Rosina Böglin († 858). |
| 12 | 814 | Maria Augustine Moser von Rüderswyl, c 845. |
| 13—14 | 849 | Ida. — 850 Eugen. |

c. Zimmerleuten.

- | | | |
|---|-----|---|
| 1 | 791 | Maria Marg. Tillmann, geb. Kuhn, W. II Ehe }
} v. Johann Ludwig Samuel, Prof. Theol. († 844), }
} B. v. 13; WSE. v. 18. }
} Aus I Ehe mit Rosina Elisabetha, WSchw. v. }
} Ziegler A b 1 († 833): |
| 2 | 813 | Albrecht, Arzt in Grindelwald. |
| 3 | ... | Margaritha Brawand, gesch. Bohren, von }
} Grindelwald, c 858. |

Nr.	Geb.	
4	814	Bernhard Alexander, Handelsmann in Brüssel.
5	822	
6	852	Maria Catharina Carolina Studer von Thun, c 844 (II Ehe). Carl Samuel Gustav.
7	816	Carl, Fürsprecher.
8	815	Marg. Louise, Schw. v. Ziegler A b 1 x, c 860.
9	817	Franz Wilhelm, Handelsgärtner in Wien.
10	824	Louise Moron von Chardonne, St. Waadt, c 856.
11	857	Fanny Elisabeth.
12	819	(Sophia, Fr. v. Pfarrer Sillimann zu Côtes aux Fées, St. Neuenburg). — 825 (Julie Ca- rolina, Fr. von Johann Schärer von Thun, Pfarrer zu Laupen). — 829 Friedrich, cand. theol.
13	792	Maria Henriette, Schw. v. Steck A b 1, W. v. Ludwig Rudolf, Sattler († 830), B. v. 1 x.
14	828	Emanuel Rudolf, Geometer.
15	828	Julie Albert. Louise, L. v. Henzi c 1, c 853.
16—17	853	Friedrich Rudolf. — 855 Armand.
18	785	Friedrich Bernhard Jakob, Abrahams des Pfarrers zu Gsteig S., Med. Dr., B. v. 34, Fr. Hahn b 1; WB. v. Ziegler A b 1; VBS. v. 1. Aus II Ehe mit Maria, Schw. v. Studer a 1 x († 819):
19	816	Aldolf, gew. Waisenvater.
20	821	Julie Henriette Emilie, L. v. Gruner c 1, c 845.
21	818	Gustav, Handelsmann.
22	824	Mathilde Obertäuffer von Herisau, Schw. v. Fr. Hahn b 2, Fr. Wildholz a 9, c 849.
23—28	850	Maria Elisabetha. — 852 Mathilde. — 854 Gustav. — 855 Aldolf. — 857 Fried- rich Eugen. — 858 Rosa Emilie. Aus III Ehe mit Maria Elisabetha Vitzius, († 832):
29	825	Eduard, Fürsprecher, Sekretär der Einwohner- Finanzkommission.
30	826	Maria Louise, L. v. Tribolet 1, c 854.
31—33	856	Eduard Emil. — 858 Albert Heinr. Robert. — 860 Anna Mathilde Caroline.
	830	(Maria Sophie, Fr. Lütthard 7).

Nr.	Geb.	
34	799	Carl Rudolf, gew. Pfarrer in Koppigen, B. v. 18 zc.
35	801	Maria Sophie, Schw. von König A a 58, c 824.
36	826	Franz Friedrich Wilhelm, Hafner.
37	828	Sophie Elise Scheller v. Lenzburg, c 853.
38—40	856	Martha. — 858 Anna. — 860 Emilie.
41—43	828	Theophil, Hafner. — 829 Maria Sophie. — 833 Ida, Lehrerin an der bürgerlichen Mädchenschule. — 840 (Clara, Fr. Merz 10).

Mader. 1593. Schmieden.

1	824	Ludwig Carl Rudolf, Handelskommis, landesabwesend, S. v. Rudolf Jakob († 852); BS. v. 2; MBS. v. Furer 21.
2	797	Jaf. Gottl. Daniel, gew. Schmied, BB. v. 1 zc.
3	801	Elis. Marg. Julie, Schw. v. Scheurer b 1 zc, c 823.
4—5	824	(Elisabetha Susanna, Fr. v. Gottfried Samuel Caspar Held von Fouztemz, St. Waadt). — 828 Charlotte Julie Adele, Schneiderin. — 831 Joh. Friedrich Sebastian, Messerschmied.
6	827	Rudolf Daniel - im Spital.

del. Patrizier
Manuel. 1488. Obergerwern.

1	792	Marianne Ferrier von Montreal, W. von Carl Friedrich, Gutsbesitzer in Canada, S. v. Carl, v. Chavornay, B. v. 2, 10; BBS. v. 12, 29 zc
2	798	Anna Maria Flemming von Kingston, W. von Albrecht Friedrich, Gutsbesitzer in Philadelphia, B. v. 1 zc.
3—9	816	Anna Maria Elisab. Johanna. — 818 Emma Maria. — 820 Henriette Isabella. — 826 Albert Friedrich. — 831 Elisabetha Maria. — 836 Thomas Wilhelm Heinrich. — 838 Victoria Friederike.
10	796	Ludwig Gabriel, gewes. Kommissionschreiber, B. v. 1 zc, W. v. Elisabetha Sophia, L. v. Wattenwyl b 18 († 851).

- | Nr. | Geb. |
|-------|--|
| 11 | 827 (Carolina Sophia, Fr. v. Sinner a 3). — 831 (Sophia Elisabetha, Fr. v. Fischer A 10). — 834 Emma Paulina. — 837 (Maria Margaretha, Fr. v. David Bündel, Pfarrer im St. Thurgau. — 841 (Emilie Elisabetha, Fr. v. Joh. Theodor Weber von Genf). |
| 12 | 790 Margaretha Elisabetha, Albr. des Schaffners L., Schw. v. 13, 22, Fr. v. Fischer A 13; B Schw. v. 18 r; BB. v. 1 r, 29. |
| 13 | ... Charl. Elis. Louise van Lynden, W. v. Gottlieb Rud. Albrecht, Kaufmann in Surabaya auf Java, B. v. 12 r († 855). |
| 14—16 | 837 Heinrich Albert. — 839 Margaretha Henriette Charlotte. — 842 Julius Peter. |
| 17 | ... Sophie v. Struve aus Regensburg, W. v. Carl Beat Rudolf, Offizier in neapolitanischen Diensten († 848), B. v. 12 r. |
| 18—21 | 833 Albrecht Friedrich Carl, gen. Offizier in neapolitanischen Diensten. — 835 Sophie Marie. — 836 Sophie Margaretha Friederike. — 838 Philippine Charlotte Friederike. |
| 22 | 809 Christian Friedrich, Oberförster in Burgdorf, B. v. 12 r. |
| 23 | ... Ida Sophie Meyer v. Burgdorf (II Ehe), c 850. Aus I Ehe mit Sophie Henriette, Schw. von Kasthofer 6 († 849): |
| 24—28 | 835 Alb. Carl Paul. — 837 Niklaus Friedrich. — 839 Sophie. — 841 Carl. — Aus II Ehe: 855 Clara Elisabetha Maria. |
| 29 | 816 Niklaus Rudolf, Johann Rudolfs S., Dr. Med., MB. v. König A b 1, 2; WSE. v. 1 r, 12 r. |
| 30 | 825 Maria Henriette Amalia Louise, Schw. v. König A b 3 r, c 846. |
| 31—32 | 847 Rudolf Ludwig Ernst. — 858 Johanna Cäcilia Louise. |
| 33 | 803 Maria Carolina Sophia, L. von C. Albrecht, Gutsbesitzer v. Melchenbühl, Schw. v. 34, 38; MSchwT. v. Groß 1. |
| 34 | 810 Carl, Dr. jur., Amtsrichter, B. v. 34 r, W. v. Charl. Elis. Sophie, Schw. v. Kasthofer 6 († 860). |
| 35—37 | 844 Elis. Charl. Sophie. — 846 Sophie Henriette Marie. — 849 Wilhelm Carl Eduard. |

- | Nr. | Geb. | |
|-------|------|---|
| 38 | 812 | Friedrich Alb. Eduard, B. v. 34 r. |
| 39 | ... | Jeanne Louise Anne Grandjean v. Bellerive, Ct. Waadt, c 845. |
| 40 | ... | Eleon. Viefrink, aus Holland, c 815, B. v. C. Ludwig Corn. Joh., gewes. Offizier in holländischen Diensten - in Holland. |
| 41—44 | 816 | Alb. Rudolf Arnold. — 818 Dorothea Joh. Petronella. — 819 Paulina Christ. Julia. — 821 Philipp Agnatus Johann - sämmtlich in Holland. |
| 45 | 786 | Anna Abegglen von Iseltwald, gesch. Fr. I Ehe von Samuel, Tischmacher († 850). |
| 46—47 | 813 | Aus II Ehe mit Elisabeth Dietiker († . . .): Georg Carl. — 827 Samuel Jakob, Drechsler. |

Marcuard, von Peterlingen und Iserten. 1805. Metzger.

- | | | |
|-------|-----|---|
| 1 | 798 | Friedrich Adolf, Jakob Rudolfs des Banquiers S., Banquier in Paris, B. v. 2, 10, 11, 23; WBS. v. 27 r. |
| 2 | 799 | Friedrich Ludwig, gew. Major in neapolitanischen Diensten, B. v. 1 r. |
| 3 | 823 | Elis. Sophie Henriette, T. v. Wagner a 23, c 854. |
| 4—9 | 845 | Ludwig Adolf Heinrich. — 846 Albr. Eugen Heinrich. — 848 Ludwig Eduard. — 850 Henriette Caroline Theresia. — 852 Louise Elisabetha. — 859 Julie Ida Marg. Maria. |
| 10 | 800 | Em. Heinrich Eugen, Banquier, B. v. 1 r. |
| 11 | 802 | Alexander Franz, gew. Oberförster, B. v. 1 r. |
| 12 | 807 | Elis. Catharina Sophie Hasnacht, BSchwT. von Gatschet 1, c 828. |
| 13—22 | 829 | Rudolf Ludwig Alexander, Fürsprecher. — 831 (Louise Catharina Sophie, Fr. Jenner b 7). — 832 (Julie Constantia, Fr. Wilbold a 5). — 833 Bernhard Friedrich, gew. Offizier in Neapel. — 835 Clara Eugenia. — 837 Adolf Heinrich Rudolf. — 838 Friedr. Ludw. Julius. — 839 (Franziska Emilie, Fr. Brunner A a 15). — 841 Ida Maria Amalia. — 843 Rudolf Franz Robert. — 845 Margar. Const. Louise. — 846 Sophie Henriette Georgine. — 851 Julia Caroline Rosalie. |

- Nr. Geb.
23 804 | Carl Rudolf, Gutsbesitzer, B. v. 1 r.
24 . . . | Elis. Zeer von Narau, c 843, gesch.
25—26 844 Julie Sophie Helene. — 847 Adele.

(Zweite Familie vom gleichen Stamme, Bürger 1821.)

- 27 810 Jeanne Françoise Caroline Mandrot von Morsee,
W. von Franz Friedrich, Samuel Friedrichs des
Handelsmanns S., Banquier und Gutsbesitzer zu
Cottard, B. v. Fr. Steiger A 53; W.S. von
1 r († 858).
28—29 840 (Sophie Const. Cécile, Fr. v. Graffenried 43).
— 844 Adolf Georg. — 847 Franz Eugen
Alphons.

Marti, aus Mülheim im Badischen. 1627. Mezger.

- 1 794 Elisabetha Messerli von Abligen, gesch. W. von
Emanuel David, Advokat († 827), W.S. v. 3.
2 815 Ludwig Johann Abraham, Handelskommis.
824 (Augusta Elisabetha, Fr. Monnerad in Vivis).
3 819 Friedrich Franz, Friedrich David Gottlieb des
Mezgers S., Handelsmann, W.S. v. 1.

Majer. 1578. Kaufleuten.

- 1—2 794 David Albrecht, Albrechts des Chirurges S.,
Sekretär. — 797 Hof. Sus. — im Spital.

Maßhard, von Mülthurnen. 1860. Mezger.

- 1 808 | Nikolaus, Müllermeister im Sulgenbach.
2 823 | Caroline, T. v. Näher 1, c 856 (II Ehe).
3—9 839 Aus I Ehe mit Maria Wild († 855): Johann
Rudolf. — 841 Maria Elisa. — 843 Christian
Adolf. — 847 Johann Friedrich. — 849
Johann Jakob. — Aus II Ehe: 858 Emma
Jda. — 860 Emma Bertha Carolina.

Matti, von Saanen. 1825. Mezger.

- 1 . . . Hof. Marg. Müller aus Thun, W. II Ehe von
Albrecht Emanuel, Pfarrer v. Thierachern († 851),
W.B. v. König A a 12—15.

Nr.	Geb.	
2—6	835	Aus I Ehe mit Louise, T. v. Kummer 1 († 845): Johann Christ. Eugen. — 836 Jda. — 839 Catharina Carolina Elmira Bertha, Erzieherin. — 842 Johann Albert Rudolf Emil. — Aus II Ehe: 847 Anna Margaretha.

Mauerhofer aus Langnau. 1850. Pfistern.

1	806	Johann Gottlieb, Notar und Obergerichtsweibel.
2	820	Catharina Gribi von Büren, c 852.
3—4	838	Aus I Ehe mit Elisabetha Gribi von Büren († 850): Jakob Ludwig Gottlieb. — 840 Albrecht Friedrich.

May, von, aus Lucca. 1395—1519. Mittellöwen.

(Haben das „von“ angenommen seit 1856.)

1	787	Julia, Schw. v. Steiger B a 7, W. von Carl Rudolf, Gutsbesitzer von Belletrüche († 843).
	808	(Caroline Elis. Julia, Jr. May 44). — 811 (Maria Albertine Louise, Jr. Steiger A 82). Vom Sohne Rudolf Carl Friedrich, gew. Guts- besitzer zu Allmendingen († 854) und der Ca- thar. Cäcilia, Schw. v. Diesbach 17 († 850): Carl Arthur Alfred.
2	833	
3	789	Maria Anna Jaqueline, Schw. von Tschiffeli A 8 x, W. von Friedrich Albrecht, Friedrichs des Vogts zu Oberhofen S., gewes. Staatschreiber, WB. v. 27; WBS. v. 30 x († 853).
4	808	Anton Rudolf Friedrich — in Zürich.
5	816	Anna Barbara Escher von Zürich, c 836.
6—8	838	Anna Bertha Maria. — 842 Bertha Eli- sabetha Mathilde. — 844 Const. Bertha Louise.
9	812	Gottlieb Gabriel Alfred, Sachwalter.
10	820	Julie Marie Sophie, T. v. Tavel 1, c 841.
11—17	843	Ludwig Friedrich Gustav. — 846 Ludwig Eduard Alfred. — 849 Carl Albert Walz. — 851 Friedrich Alexander Ernst. — 853 Gottlieb Friedrich. — 857 Julie Carolina Jda Sophie.

altes ital
Ordn
aufzahl 15.
p
Patr

Nr.	Geb.	
18	821	Elisab. Maria Caroline, T. v. Graffenried 31, B. II Ehe von Friedr. Franz Eduard, Dr. Med. († 858).
19	851	Aus I Ehe mit Julia Catharina Elisa, T. v. Wattenwyl b 65 († 854): Anna Maria.
20	820	Carl Eduard Moriz, Mechaniker, in Urach, Württemberg.
21	828	
22—23	857	Anna Carolina Antoinette Josephine v. Müller-Friedberg, v. Lichtensteig, St. Gallen, c 848. Anna Julia Corinna. — 859 Friedrich Moriz Alfred.
24—26	811	Carolina Friederika Maria. — 815 (Ab. Marg. Louise, Fr. v. Fischer A 41). — 823 Charlotte Henriette Ida. — 826 Rudolf Friedr. Altrecht.
27	805	Rudolf Friedrich Gabriel, Em. Gabriels des Gutsbesitzers v. Baumgarten S.; B. v. Fr. Wild 7; BS. v. 3 - in Thun.
28	825	Margaretha Schärer aus Thun, c 843.
29	823	Carl Bernhard, S. v. Carl Friedrich, gew. Offizier in engl. Diensten († 837) - in America.
30—32	789	Elisabetha Amalia Rosina, T. v. Gabriel Emanuel, General in holländischen Diensten, und Emilie Pauline Joceline, Zwillinge, BS. von 3 - in Thun. — 791 Gabriel Friedrich Julius, Gutsbesitzer in Hünigen.
33	779	Elisa von Angueraud, W. v. Friedrich Rudolf, Offizier in holländischen Diensten - in Holland.
34—35	785	Albertine Charlotte Maria, T. v. Gottlieb, gew. Oberamtmann in Interlaken, Schw. von Fr. v. Sinner b 14. — 786 Carl Gottlieb, Handelsmann in Neapel.
36—37	818	Heinrich, Ingenieur, S. v. Carl Emanuel, gew. Major in engl. Diensten († 851) und der Elisabeth, verw. Weber († 857); BS. v. 38, 39. — 819 (Sophie Maria, Fr. v. Erlach a 12). — 820 Margaretha Maria Carolina.
38	796	Maria Angelika Monroe, von Montreal, W. v. Rudolf Gottlieb, Offizier in engl. Diensten, B. v. 39; WB. v. 36 zc († 848).
39	792	Louise Caroline, Schw. v. 38 zc - in Stuttgart.

- | Nr. | Geb. | |
|-------|------|--|
| 40 | 773 | Felicite de Seiffel, W. v. Rudolf Beat Ludwig, Marechal de Camp in franz. Diensten, B. v. 41; landesabwesend. |
| 41 | 770 | Gabriel Rudolf, gewes. Oberstlieutenant in englischen Diensten, B. v. 40 r. |
| 42 | 789 | Maria Johanna, MSchw. von Gumoens 17 r, c 824. |
| 43 | 801 | Friedrich Amad. Sigmund, C. F. Rudolfs S., Gutsbesitzer zu Rued, St. Nargau, B. von Fr. Herrenschwand A 2, Fr. Steiger A 61, MB. v. Sinner h 17; BBS. v. 46 r, Fr. Dangelhofer 5, Fr. v. Diesbach 6. |
| 44 | 808 | Carolina Elisabetha Julie, T. v. 1, c 827. |
| 45 | 840 | Esther. |
| 46 | 805 | Carl Alb. Eduard, Gottl. Carls, gew. Gutsbesizers in Schöftland, St. Nargau, B. von 54, Fr. v. Gfänger 7; BBS. v. 43 r - in Ungarn. |
| 47 | 814 | Emilie Sophie, T. v. Im Hoff 1, c 832. |
| 48—53 | 843 | Maria Cäcilia. — 845 Maria Julia Isabella. — 847 Eduard Friedrich Claudius. — 848 Anton Rudolf Leopold. — 852 Albert Alexis. — 855 Henriette Ida Sophie. |
| 54 | 808 | Rudolf Barth. Alfred, Gutsbesitzer in Ursellen, B. v. 46 r. |
| 55 | 813 | Henriette Julie, Schw. v. Wurstemberger a 1 r, c 834. |
| 56—59 | 835 | Carl Albr. Gottlieb, cand. theol. — 838 Ed. Friedrich Alfred. — 843 Jul. Henriette Clara. — 845 Rudolf August Franz. |
| 60 | 806 | Anna Rosina, Näherin - im Spital. |

Melei, aus Saanen. 1623.

a. Pfistern.

- | | | |
|-----|-----|--|
| 1—2 | 805 | Maria Rosina, Glätterin, T. v. Jakob Friedrich, gew. Zinngießer († 822) und der Marg. Stuber, gew. Hebamme († 856). — 822 Maria Friederika - im Spital. |
| 3 | 816 | Maria Urania Fanny Stephani von Narau, W. v. Beat Friedrich, B. N. Friedrich des Pfarrers v. Affoltern S., gew. Pfarrer in Wahlen, B. v. 8; MB. von Baumgartner 3 r († 856). |

- Nr. Geb.
4—7 840 Ludwig Otto. — 844 Friedrich Arnold. —
846 Maria Hedwig. — 848 Fanny Bertha.
8 813 Anna Maria Werthmüller v. Rumendingen, W. v.
Franz Ludwig, Landwirth, B. v. 3 x († 857).
9—12 838 Friedrich Ludwig. — 847 Johann Carl. —
851 Anna Maria. — 855 Franz Eduard.
13 832 Friedrich, Kaminfeger, S. v. 1.

b. Zimmerleuten.

- 1 821 | Johann Rudolf, Uhrschalenmacher.
2 815 | Maria Rosina Lang von Combes, St. Neuenburg,
c 849.
3—6 851 | Julie Abeline. — 852 Julius Eduard. —
856 Maria Cäcilia. — 858 Oskar Alfred.

Mendel, aus Darmstadt. 1842. Zimmerleuten.

- 1 809 | Joh. Jakob, Gesanglehrer und Organist.
2 822 | Emma Rosa Leiner von Riga, c 842.
3—4 844 Reg. Helena Henriette Emma. — 847 Henr.
Catharina Maria.

Von Merveilleux, aus Neuenburg. 1828. Mittelälwen.

- 1 811 Rosa Aug. Coulon von Neuenburg, W. v. Wilz
helm, Johannes des Benner's von Neuenburg S.,
B. v. 7, 8.
2—6 831 Julie Marie. — 833 Johann Ludwig. — 835
Louise Augustine. — 840 Sophie. — 841
Albrecht Wilhelm.
7—8 807 Rudolf Heinrich August, B. von 1 - in preußi-
schen Diensten. — 808 Julie Marie Esther.

Merz, aus Menzikon, St. Argau. 1839. Metzgern.

- 1 791 | Daniel Rudolf, gew. Schullehrer.
2 790 | Susanna Catharina, Schw. v. Anöri 1, von Ur-
tenen, c 814.
3 819 | Johann Abraham Rudolf, Uhrenmacher und
Quartieraufseher.
4 822 | Sophie Rosina, T. v. Christen A 1, c 848.

anf. 15
Wunderlich
geb. 15

Nr.	Geb.	
5—8	849	Friedrich Wilhelm. — 851 Samuel Carl Rudolf. — 854 Maria. — 857 Emanuel.
9	828	(Chr. Wilt. Friedrich, Pfarrer in Zweifsimmen.
10	840	(Clara, T. v. Luz c 34, c 860.
11—12	817	(Sav. Maria Susanna, Jr. von Pfarrer Hef in Mühleberg). — 822 (Elisabetha Augustine Ludovika, Jr. v. Alexander Hutter, v. Leuterswyl, Bucheggberg, Zeichnungslehrer in Bern). — 824 Johann Carl, Lehrer. — 832 Maria.

Mesmer, aus Tettngang, St. Thurgau. 1619. Pfistern.

1	789	Franz Rudolf, Gottliebs des Pfr. v. Logwyl S.
2	794	Rudolf Anton, Beat Ludwigs des Fürsprechers S., Postkassier, B. v. 8, Jr. Müller B c 2.
3	801	Louise Locher von Zürich, c 826.
4—7	827	Carol. Maria Regula. — 829 Louise Catharina. — 831 Rudolf Emanuel Friedrich, Postkommis. — 842 Samuel Gottlieb Adolf.
8	806	Gurhof. Louise Jeannette, Schw. v. 2 r.
9	799	Gottlieb, Sekretär der Spitaldirektion, Notar, gew. Landammann.
10	808	Rosina Elisabetha Maria Nejer, c 828.
11	829	Ludwig Gottlieb. — 831 (Maria Rosina, Jr. Gruber b 2).

*aus Waadtland
Adel.*

de Mestral aus Lausanne. 1804. Affen.

1	803	Georg August, gew. Oberförster, S. v. Heinrich Georg, Gutsbesitzer zu St. Saphorin († 849); B. v. 3, 11—13, Jr. v. Bonstetten 11, WS. v. 14.
2	808	Sophie Gertrude Catharina, Schw. v. Wurstemberger a 17, c 828.
3	807	Alb. Viktor Rudolf, B. v. 1 r - im Waadtlande.
4	809	Augusta Henriette de St. George aus Chardonnay, c 834.
5—10	837	Gabrielle Henriette Carolina. — 839 Maria Alex. Caroline. — 840 Georgine Amelie Armandine. — 842 Emma Elis. Louise Henriette. — 843 Augustine Wilhelmine Elis. Henriette. — 847 Heinrich Georg Carl.

- Nr. Geb.
- 11—13 799 Louise Henriette Augusta Gabriele, Schw. v. 1. —
801 Elis. Sophie Amalie Henriette. — 805 Ca-
roline Isabella Alexandrine - im Waadtlande.
- 14 802 Carl Armand Gabriel Heinrich, S. von Armand
Ludwig Heinrich, zu Stoy († 854); B. v. 15;
WB. v. Fischer A 9 zc; WBS. v. 1 zc.
- 15 815)Heinr. Gabriel Eugen Armand, Pfarrer, B. v. 14.
- 16 829)Maria Eugenie Anna, T. v. Gumoens 5, c 852.
- 17—18 854 Georg Alexis Armand Viktor. — 857 Friedr.
Eugen Alexander.

Meyer A. 1632. Zimmerleuten.

(Mit den Nellen im Wappen.)

- 1 815 Joh. Ludw. Albrecht, gew. Pfarrer in Schangnau,
S. v. Joh. Jakob, Pfarrer in Bümpliz († 835),
B. v. 5, 13, 15, 16, Fr. Stauffer A b 12, Fr.
Jfenschmid 11; BS. v. 17; WBS. v. 18.
- 2 813)Anna Maria Reinhard, verw. Däster, v. Langen-
thal, c 849.
- 3—4 851 Maria Rosina Johanna. — 854 Joh. Eduard
Paul.
- 5 817)Bernhard Samuel, gew. Bäcker, B. v. 1 zc.
- 6 821)Maria Rosina, T. v. Schumacher A b 1, c 844.
- 7—12 845 Bernhard. — 846 Salome Maria. — 848
Maria Louise Henriette. — 849 Eduard Ema-
nuel August. — 850 Maria Elisa Rosina. —
856 Johannes.
- 13 824)Samuel Christian, Privatlehrer, B. v. 1.
- 14 814)Elisabetha Holzer, verw. Kräuchi, v. Kriechenwyl,
c 851.
- 15 822 Friedrich Abraham, Schreiber, B. v. 1 zc, B. v.
Maria Rosina Grimm, geb. Schlässi, von Burg-
dorf († 859).
- 16 834 Franz, gew. Bäcker, B. v. 1 zc - im Spital.
- 17 805 Rosina Dällenbach von Rüderswyl, gew. Bett-
waarenhändlerin, W. von Johann Anton, Kopist
(† 838); WB. v. 1 zc.
- 18 789 Anna Barbara Rohrer aus Krauchthal, W. von
Emanuel Samuel, gew. Schreiner, WBS. v. 1 zc
(† 858).

Nr.	Geb.	
19	819	Jakob Abraham, Schreiner.
20	819	Anna Maria Veri aus Ruggisberg, c 847.
21—26	847	Maria Elisa. — 849 Maria Margaretha. — 851 Heimr. Adolf. — 853 Minna Rosa. — 856 Augustine Albertine. — 859 Anna Caroline.
27—28	816	(Maria Elisabetha, Fr. v. L. Giroud, Litho- graph in Bern). — 818 Johanna Maria Fran- ziska, Schneiderin. — 821 (Maria Catharina Elisabetha, Fr. Benteli a 1). — 828 Johann Ludwig Samuel, Uhrmacher.

Meyer B. 1578. (Mit dem Meyerisli im Wappen.)

a. Schmieden.

1 810 Rudolf Carl, S. Daniels Samuels des Waisen-
schreibers.

b. Pfistern.

1 803 Carl Ludwig, Hufschmied, S. v. Johann, Zimmer-
mann († 816).

2 812 Anna Barbara Dällenbach von Oberthal, c 841
(II Ehe).

3—8 832 Aus I Ehe mit Elisabetha Dällenbach v. Ober-
thal († 840): Ludwig Jakob Friedrich, Huf-
schmied. — 834 (Margaretha Sophie, Fr. v.
Joseph Hofmehl, Schriftfeger, v. Lommiswyl,
St. Solothurn). — Aus II Ehe: 842 Franz
Gottlieb. — 844 Johann Ludwig. — 846
Carl Felix. — 849 Wilhelm Adolf. — 850
Wilhelm Felix.

Morell aus dem St. Thurgau. 1662. Kaufleuten.

1 787 Margaretha Elisabetha, B. Niklaus des Salzhand-
lungsverwalters I.; Schw. von 2, 4, 11, Fr.
Bay b 1, Fr. Langhans b 20; MSchw. von
Wildholz a 8; WW. v. 13.

2 791 Bernh. Ludwig, gew. Spitaleinzieher, B. v. 1 zc.

3 802 Adele, Schw. v. Schnell b 1, verw. Morell, c 843.

Patrizier

- Nr. Geb.
- 4 799|Abrah. Samuel, Pfarrer in Leusligen, B. v. 1 zc.
- 5 813|Johanna Rosina, Schw. v. Lauterburg b 41, c 833.
- 6—10 834 Rosina Margaretha. — 836 Alfred Ludwig Gottlieb, stud. med. — 838 Adele Bertha. — 843 Jda Julia Justina. — 845 Mathilde Bertha Cäcilia.
- 11 805|Eduard Rudolf, Oberst in neapolitanischen Diensten, B. v. 1 zc.
- 12 809|Julie Louise Emilie, T. v. Wattenwyl a 1, c 846.
- 13 784|Abraham Carl, C. Friedrichs des Apothekers S., Handelsmann, BB. v. 15; BS. v. 1 zc.
- 14 793|Anna Margaretha Ernst von Karau, c 813.
- 814 (Elisabetha Carolina, Fr. v. Graffenried 45). — 820 (Sophie Carolina Adele, Fr. v. F. C. Th. Protius aus Hannover).
- 15 820|Bernhard Carl Benvenuto, Ingenieur in Triest, S. von Bernhard Rudolf, Baumeister († 859) und der Marg. Elsf. Julie, BSchw. v. Greperz 2 († 853); BS. v. 13.
- 16 829|Susanna Hirzel von Winterthur, c 852.
- 17—18 839|Johanna, T. v. 11. — 841 Juliette.

Morsot, von, aus Lothringen. 1600—1670. Metzger.

- 1 802|Sophie Carolina Henriette de Croufaz von Lüttr, MSchw. v. 3, B. v. Carl Viktor, C. Emanuels des Staatschreibers S., gew. neapol. Werkhauptmann, B. v. 6; BS. v. 10 († 855).
- 2 821 |Carl August Niklaus, Weinhändler.
- 3 ... |Louise Sophie Kern von Basel, SchwT. v. 1, c 845.
- 4—5 846 Carl Albert. — 856 Albert Aug. Carl.
- 6 790|Markus Theodor, Med. Dr., B. v. 1.
- 7 795|Constanze Ingelby aus England, c 819.
- 8—9 820 Carl Adolf, Professor. — 821 Margaretha Elisabetha Adelheid.
- 10 783 Cäcilia Charlotte, T. Franz Ludwigs, Landvogts zu Erlach, BB. v. 1 zc.
- 11 797 Alcibiades, Samuels des Sekretärs S., Offizier in franz. Diensten, B. v. 12; BS. v. 14 zc.

Patrizier

reputo

Nr.	Geb.
12	800 Viktor Robert Alexander, B. v. 11 - in Paris.
13	807 Maria Sus. Gobin von Passy bei Paris, c 827.
14	802 Maria Elisabetha, T. Albrechts Ludwigs des Pfarrers in Müggisberg, BZ. v. 11 u.

Moser A aus Freimettigen, K. Oberdießbach. 1827.

Schiffleuten.

1	801	Nikl. Friedrich, Lehmann im Weissenstein, W. v. Anna Rosina Lehmann von Biglen († 855).
2	824	Carl Friedrich, Müller.
3	829	Anna Maria Herren von Neueneck, c 849.
4—6	849	Maria Elisabetha. — 857 Sophie Rosa. — 858 Carl Friedrich.
7	830	Niklaus Friedrich Ferdinand.
8	824	Anna Bachmann von Belp, c 850.
9—12	850	Anna Maria. — 851 Lina. — 855 Rosa Elisabeth. — 859 Johann Friedrich.
13	826	Johann Christian.
14	827	Anna Neuffer von Aeschlen, c 855.
15—17	855	Niklaus Friedrich. — 857 Maria Anna. — 859 Johann Gottlieb.
18—20	822	(Anna Elisabetha, Jr. v. Christian Pfister von Lauperswyl). — 828 Maria Rosina. — 832 Maria Margaretha. — 836 Gottlieb Adolf. — 838 (Carolina, Jr. von Ed. Gottl. Ernst Richard von Wynau, Eisenbahnkondukteur).

Moser B aus Biglen. 1852. Schmieden.

1	806 Friedrich, Schreinermeister.
2	797 Luzia Balmer von Bülberswyl, c 834.
3	835 Johann Friedrich.

Mousson, von, aus Morsee. 1821. Mähren.

1	776 Johann Markus Samuel Isaak, gew. Kanzler der Eidgenossenschaft - in Zürich.
2	780 Sophie, Schw. v. Jth a 1, c 801.

Nr.	Geb.	
3	803	Johann Emanuel Heinrich, gew. Bürgermeister in Zürich, W. v. Reg. Dorothea v. Wyß aus Zürich († 860).
4—7	830	Johann David Albrecht. — 831 Rudolf Emanuel Heinrich. — 833 Georg Conrad. — 847 Carl Theodor.
8	805	(Joseph Rudolf Albert, Professor, in Zürich.
9	816	Julie Trümpler von Zürich (II Ehe), c 848.
10	833	Aus I Ehe mit Maria Barbara Seeger aus Ermatingen († 846): Margaretha Albertine Sophie.
	802	(Maria Albertine Margaretha, Fr. v. W. Pasteur in Genf).

Von Mülhnen aus Mülhnen und Brugg. 1457. Schmieden.

1	798	Sophia Françoise Petitpierre von Neuenburg, W. II Ehe von Gottfried, Oberamtman von Nidau († 840), S. v. Niklaus Friedrich, gew. Schultzeißen; B. v. 9, Fr. v. Fischer A 35; MBS. von Gffinger 4. Aus I Ehe mit Julie Margaretha von Graffenried († 825):
2	817	{ Egbert Friedrich.
3	828	{ Charlotte Louise Sophie, Schw. v. Mutach 1, c 847.
4—8	849	Sophia Johanna Cäcilia. — 850 Margaretha Rosalie Helena. — 853 Adelheid Anna. — 855 Hartmann Friedrich. — 858 Hans Friedrich.
9	805	Berchtold Rud. Emanuel, B. v. 1 u, W. von Marg. Math. Maria Gurowska a. Polen († 854).
	838	(Eleon. Maria Genoveva, Fr. v. Carl Leopold August von Becker-Denkensberg aus Pesth). — 840 (Bertha Gabr. Maria Johanna, Fr. von Wattenwyl b 24). — 842 (Hilda Erdm. Elif. Johanna, Fr. von Eman. v. Drelli-Corragioni aus Luzern).
10	823	Wilhelm Paul Dionys, S. von Bernh. Albrecht Rudolf, gew. würtemb. Gesandten in Paris († 851); B. v. 15, Fr. v. Erlach b 12.
11	...	Maria von Krüdener aus Rußland, c 851.
12—14	852	Paul. — 853 Georg. — 856 Beatriz.

*Alle
Mülhnen-Gefellen
Kopier-
quadern
1816.*

Nr. Geb.
15 827 Rudolf Johann Friedrich, österreichischer Gesandtschaftssekretär in Paris, B. v. 10 r.

Patriz.

Müller A. 1300—1640. Mittellöwen.
(Mit den Säulen im Wappen.)

- 1 794 Elisabeth Lucile, T. v. Johann Rudolf, Oberst in holländischen Diensten († 793), Schw. v. Fr. v. Willading 1 — in Muri.
2 795 Anton, Sprachlehrer.
3 802 Margaretha Julia Bruner, c 824.
4 837 Julia Ida.

atruizer

Müller B. 1616. (Mit dem halben Wasserrad im Wappen.)
(von) a. Metzger n.

- 1 803 Maria Magdalena Wältli von Trachselwald, W. II Ehe von Ludwig, gew. Metzger († 848).
2—3 800 Aus I Ehe mit Margaretha Brunner († 848): Elisabetha Margaretha. — 802 Elis. Julia, Schneiderin.

b. M ö h r e n.

- 1 807 Elisabetha Maria Margaretha Sophie, T. von Friedrich Rudolf, gew. Oberst in engl. Diensten († 815) und der Mar. Albert. Charlotte, Schw. von Wild 1 († 858); Schw. von 2, 6 — in Interlaken.
2 811 Carl Friedrich Rudolf, Dekonom in Hofwyl, B. v. 1 r.
3 816 } Elis. Louise Emma, Schw. von Fellenberg b 1, c 843.
4—5 844 Edgar Carl. — 846 Franz Fellenberg.
6 816 } Eduard Ludwig Gabriel, Dr. jur., Institutsvorsteher in Hofwyl, B. v. 1 r.
7 821 } Flora Anna Grisdale aus London, c 844.
8—14 845 } Flora Elisa Agnes. — 846 Maria Eleon. Julie Gertrud. — 847 Eduard Edmund Wolfgang. — 849 Charlotte Olympia Fanny. — 850 Charl. Elisabetha Theodora. — 856 Joseph Eduard Waltherr. — 859 Franz Albert Hugo.

e. Schuhmachern.

- | Nr. | Geb. | |
|-------|------|---|
| 1 | 787 | Franz Samuel Emanuel, Emanuels des Polizeiwelbels S., Ingenieur, B. v. 5, 11, 17; MB. von Jenner b 17. |
| 2 | 797 | Maria Catharina Elisabetha, Schw. von Mesmer 2 x, c 822. |
| 3—4 | 825 | (Maria Louise, Fr. Langhans b 15). — 827 (Sophie Albertine Charlotte, Fr. von Philipp Damian Diebold, Lederhändler in Baden, St. Margau). — 828 Carl Rudolf, Landökonom. 831 Franz Ludwig, Schreiber. |
| 5 | 792 | Friedrich Rudolf, gew. Pfarrer von Täuffelen, B. v. 1 x. |
| 6 | 805 | Carolina Offenhäuser von Casarraz, Schw. v. Fr. Schärer 3, c 824. |
| 7 | 825 | Emanuel Rudolf, Fürsprecher in Burgdorf. |
| 8 | 831 | Amalie Louise Helena, L. v. Sybold 2, c 855. |
| 9—10 | 829 | (Maria Charl. Carolina, Fr. v. Carl Guillaume von Grand-Bourgeau, St. Neuenburg, c 860). — 839 Maria Adele Bertha, Erzieherin in England. — 841 Math. Cäcilia Maria, Erzieherin. |
| 11 | 811 | Gottlieb Emanuel Rudolf, Obergerichtspräsident, B. v. 1 x. |
| 12 | 812 | Magdalena Charlotte Jenni von Eggivyl, c 838. |
| 13—16 | 840 | Charlotte Minna. — 846 Gottlieb Ernst. — 849 Charlotte Fanny. — 856 Gottl. Moriz. |
| 17 | 800 | Ludw. Friedrich, Zuckerbäcker in Wien, B. v. 1 x. |

Müller C, aus Amsoldingen. 1838. Affen.

(Mit dem ganzen Wasserrad im Wappen.)

- | | | |
|-----|-----|---|
| 1 | 803 | Johannes, Müller im Sulgenbach. |
| 2 | 812 | Elisabetha Weithmüller von Rüderswyl, c 833 (II Ehe).
Aus I Ehe mit Magdalena Lüdi: |
| 3 | 827 | Johannes, Müller. |
| 4 | 830 | Rosina Magdal. Widmer v. Rohrbach, c 850. |
| 5—8 | 834 | Aus II Ehe: (Maria Elisa, Fr. v. Alex. Gottl. Langrein v. Thun). — 838 Anna Maria. — 842 Carl Friedr. — 845 Sophie. — 846 Carl. |

Müller D, aus Dudenhofen, im Großherzogthum Hessen. 1856.

Zimmerleuten.

Nr.	Geb.	
1	816	Leonhard Christian, Apotheker.
2	824	Christiane Friederike Marie Rohschüg a. Stuttgart, c 846.
3—5	847	Maria Friederike Christiane. — 849 Ernst Albrecht. — 856 Carl Emil.

*Magister
Herr Lombard
Widw
Herr von
Clairmont?*

Von Muralt aus Locarno. 1575—1655. Ober=Gerwern.

1	788	Anna Magdalena Carolina, Schw. v. Gumoens 1, W. II Ehe von Bernhard Ludwig, gew. Seckel= meister, WB. v. 9—14; VBS. v. 15 zc († 858). Aus I Ehe mit Sophie Charlotte Margaretha, Schw. v. Wattenwyl a 1 zc († 818):
2	806	Ludwig Albr. Eduard.
3	826	Valentine Delessert aus Bürsinel, St. Waadt, Schw. v. Fr. v. Wattenwyl b 18, c 845.
4—5	847	Ernestine Carolina. — 854 Johanna Elisa= beth.
6	807	David Franz Carl, gew. Offizier in neapolit= tanischen Diensten.
7	814	Friederike Wilh. Anna Elisabetha Carolina v. Kirchberger, MSchw. v. Sinner b 7 zc, c 838.
8	839	Bernhard Ludwig Gabriel.
9—12	818	Bernhard, Advokat, S. von Abraham Rudolf, gew. Generalmajor in holländ. Diensten († 859); VS. v. 1 zc. — 819 Maria. — 822 Jaqueline. — 824 Julie - in Holland.
13—14	843	Maria Antonita Carolina, T. v. Ludwig Bern= hard, gew. Brigadier in neapol. Diensten († 854); WT. v. 1 zc. — 845 Ludwig Rudolf Nicandro.
15	801	Amée Esther Deloynes du Houlley aus Orleans, W. von Rudolf Carl Gottlieb, gewes. Oberst in franz. Diensten, VBS. v. 1 zc.
16	823	Rudolf Albrecht, gew. Offizier in österrei= schen Diensten.
17	831	Henriette Sophie Adelheid, T. v. Tavel 12, Schw. v. 21, c 850.
18—19	851	Albert Gaston. — 853 Ludwig Albrecht.
20	829	Alexander Ludwig Gottlieb, Ingenieur.
21	836	Natalie, Schw. v. 17, c 855.

M ü s l i n. 1549. Schmieden.

- Nr. Geb.
1 797 Gottlieb, Georg Abrahams des Schuhmachers S.,
Tischmacher.

Mutach, von, aus Zofingen. 1624—1664. Kaufleuten.

- 1—4 827 Ed. Friedrich, gew. Offizier in Neapel, S. von
Arnold Ludwig, Gutsbesitzer v. Holligen († 852);
B. v. Fr. v. Müllinen 3, Fr. v. Sinner b 10;
SchwS. v. Behender 20. — 829 Vinzenz Arnold
Ludwig, Ingenieur. — 831 Carl Friedrich Alfred.
— 835 Bertha Cäcilia.
5 785 Maria Elisabetha Steiger, gesch. W. von Carl
Ludwig, Appellationsrichter († 833), WM. von
Graffenried 32, 34—40.
802 (Elisabetha Adelheid, Fr. v. Tavel 13).

Patrizier

Mägeli aus Zürich und Aibau. 1822. Schiffleuten.

- 1 802 Mary Burrows Richardson, W. von Christian
Friedrich, Handelsmann in Hamburg († 837);
B. v. 8; BB. v. 4 re; MB. v. Bourgeois 1
— in England.
2—3 830 Marianne Wilhelmine Elise. — 832 Charlotte
Anna Maria — in Sidney.
4—7 846 Friedrich Ludwig Emil, S. v. Johann Ludwig,
Handelsmann († 853) und der Suf. Ros. Maria,
T. v. Luz a 1, wieder verheiratet mit Joh. Steg-
mann v. Griz, c 858; BS. v. 1 re. — 847
Carl Theodor. — 849 Oskar. — 852 Friedrich
Ludwig.
8 799 Charlotte, Schw. v. 1 re.
9 855 Ernst Alexis, S. der W. von Joh. Ludwig.

Mast aus Sulzbach, in Baiern. 1852. Metzger.

- 1 808 Johann Baptist, Musiklehrer, S. von Christian,
Stadtmusiker in Sulzbach.
2 799 Elisabetha, T. v. Jth b 1, gesch. Raymond, v.
Donative, St. Waadt, c 837.

Nichans von Madretsch. 1632.

a. Schmieden.

Nr.	Geb.	
1	801	Jakob Emanuel, Joh. Emanuels des Kasernenverwalters S., Arzt und Wundarzt; W.S. von 16 z.
2	818	Johanna Carolina v. Mandach von Schaffhausen, c 844 (III Ehe).
3—15	829	Aus I Ehe mit A. M. May († 834): Anna Maria. — 834 Anna Elisabetha Sophia. — Aus II Ehe mit Maria Judith v. Mandach aus Schaffhausen († 844): 836 Johann Gottlieb Emanuel. — 838 Johann Ernst. — 843 Sophie. — 844 Carl Benjamin. — Aus III Ehe: 845 Carolina Bertha. — 847 Elisabetha. — 848 Paul. — 849 Theodor. — 850 August. — 852 Fanny. — 854 Johanna Carolina.
16	816	Julia Maria Schall aus Tübingen, W. II Ehe Abraham Friedrich, Bäcker († 860), S. v. Friedr. Emanuel, Müller († 853) und der J. E. M. Sabet († 855); B. von 19; W.S. von 20; W.S. v. 1.
17—18	829	Aus I Ehe mit J. B. Vagnières aus Rueyres, St. Waadt († 838): (Victoria Margaretha, Fr. von Jakob Lüthy v. Signau, Ohmgeldbeamter in Gümnenen). — 831 (Agnes Rosalie, Fr. Hebler 15). — 833 Anna Maria Sophia. — Aus II Ehe: 842 Friedrich Robert.
19	837	Friedrich Rudolf Eugen Eduard, B. von 16 aus des Vaters II Ehe mit Anna Wöfl, geb. Matthys († 842).
20	784	Gottlieb, Notar, W. v. 16 z, W. von Maria Elisabetha Dür von Burgdorf († 855).
21	819	Emanuel Gottlieb, Notar.
22	824	Henriette Sophie, T. v. König A b 22, c 849.
23—26	850	Sophie Elisabetha. — 853 Rosa Maria. — 854 Theophil Rudolf. — 857 Albert.
27	817	(Maria Elisabetha, Fr. Stierlin 3). — 825 Maria Selma.

Nr.	Geb.	
28	802	Johann, Geschäftsmann.
29	810	Maria Elisabetha Schick v. Kriechenwyl, c 832 - im Spital.
30	833	Johann Friedrich Emanuel, Schuhmacher - lan- desabwesend.

b. Möhren.

1	781	Catharina Elisabetha Grüttert, gesch. Stark, W. II Ehe v. Emanuel Friedrich, gewes. Buchhändler, WB. v. 3; MW. v. Pulver 1, 3 († 851).
2	809	Aus I Ehe mit Charlotte Sterchi: Charlotte - im Spital.
3	815	Caspar Albrecht Carl, S. v. Carl Daniel († 854); BS. v. 1.

Nöthiger. 1446—1578.

a. Schmieden.

1	786	Margaretha Anna v. Sinner, W. v. David Sa- muel, gew. Pfarrer in Marwangen.
2—7	809	Caroline. — 812 Albertine. — 814 Wilhel- mine. — 817 Adele. — 823 Eduard, Kom- missionär. — 826 Albr. Friedrich, cand. theol.

b. Mezgern.

1	797	Catharina Elisabetha Mettler aus Oberbalm, W. II Ehe von Franz Friedrich, Schreiber († 845). Aus I Ehe mit Barbara Großmann v. Unter- seen:
2	821	Franz Friedrich Wilhelm, Zuckerbäcker, Wirth in Thun.
3	...	Johanna Henriette Bähler von Thun (II Ehe), c 849.
4	847	Aus I Ehe mit Maria Brunner aus Feltz- wald († 847): Maria Louise.

Nydegger aus Baslern. 1858. Affen.

Nr.	Geb.
1	815 Johann Rudolf, Amtsnotar.
2	819 Verena Lüscher v. Uerkheim, St. Margau, c 840.
3—10	841 Theodor - in Amerika. — 842 Maria. — 845 Elise. — 847 Ernst. — 852 Eduard. — 854 Julie Anna. — 856 Arnold. — 858 Julie.

D ch s. 1538—1654.

a. Pfistern.

1—2	795 Johann Albrecht, S. Franz Antons, Sigrifts - im Spital. — 810 Elisabetha.
3	793 Maria, Näherin.

b. Ober-Gerwern.

1	791 Anna Elisabetha, Johann Antons des Buchbinders I., Schägerin, Schw. v. 2.
2	808 Maria Bischoff von Thun, W. von Ludwig, Schreiber, B. v. 1 († 851).

Osterrieth aus Straßburg. 1821. Schiffleuten.

1	807 Ludwig Friedrich, Baumeister in Straßburg, S. von Joh. Daniel, Baumeister († 839) und der Maria Louise Uffelmann († 854); B. von Fr. Studer a 2, Fr. Gerber A 13.
---	--

Patrizier

Ott von Basel. 1617. Metzger.

1	806 Heinrich Gustav, pensionirter Hauptmann in neap. Dienst, Gutsbesitzer im Ortbühl, S. v. Carl Emanuel, Stadtbuchhalter († 850); MB. von Brunner A a 4 re.
---	---

Patrizier

Dugsburger, von. 1389—1665. Schmieden.

1	830 Nudolf Friedrich Ludwig, Friedensrichter, S. v. Vinzenz Carl Ludwig († 851); BS. v. 3—4.
2	833 Julie, I. v. Diesbach 5, c 856.

- Nr. Geb.
3—4 796 Philibert Friedrich, Furgerschreiber, B. v. Fr. v. Wattenmühl b 40, Fr. Stettler 13; WB. v. 1; MB. v. Verber 1 zc. — 807 Amal. Mathilde Henriette.

Pagenstecher aus Gronau, Großherzogthum Hessen-Darmstadt.
1804. Schmieden.

- 1 820 Anna Maria Buchheit aus Lemberg, B. v. Joh. Samuel Friedrich, Joh. Friedrichs des Apothekers S., Apotheker, B. v. 2, 3, Fr. Simon a 4; MB. v. Fr. Brunner A a 10, Leuch 1 zc.
2—3 790 Elisabetha Maria, Schw. v. 1. — 794 Maria Charlotte.

Pfander aus Belp. 1808. Schiffleuten.

- 1 798 Julie Charlotte Lehmann, B. v. David Emanuel, Adjunkt des Kriegskommissärs († 846), B. v. 3, 13, 14.
2 842 Maria Marg. Clara.
3 805 Daniel Albrecht, Christians des Mitglieds des Kl. Nathes S., Pfarrer in Ringgenberg, B. v. 1 zc.
4 808 Magdal. Elisabetha, Schw. v. Simon c 1, c 837.
5—12 837 Alb. Eduard. — 839 Sophie Elisa. — 840 Carl Friedrich. — 841 Maria. — 843 Rudolf Ernst. — 844 Sophie. — 847 Julie Emma. — 851 Bernhard Albert.
13—14 797 Elisabetha, Schw. von 1 zc. — 808 Barbara Sophia - in Belp.

Pillichody aus Iferten. 1794. Metzgern.

- 1 804 Charl. Adol. de Wagnon de PZle, B. II Ehe von Ludwig Rudolf Franz, Gutsbesitzer († 843), B. v. 8 - in Iferten.
Aus I Ehe mit Ad. H. G. W. Masset von Iferten († 817):
2 816 Carl Ludwig, Förster im Waadtlande.
3 808 Rosa Marg. Amalie Louise, L. v. 8, c 848.

Abhang
11
Guad
ingof
81

Nr.	Geb.	
4—7	826	Aus II Ehe: Armand, Ingenieur zu St. Omer. — 830 Eduard, Arzt in Worb. — 832 Heinrich, Handelsmann. — 841 Gustav.
8	...	Eleonore Friederike Pfähler aus Frankfurt a. M., e 805, W. v. George Denis, Handelsmann († 822), B. v. 1 re - in Frankfurt.
9	808	(Nof. Marg. Amal. Louise, Fr. v. 2). — 815 Franz Heinrich, Apotheker in Frankfurt.

Platel aus Senarclens, St. Waadt. 1831. Schuhmachern.

1	801	Abraham Daniel, Weinhändler, B. v. Fr. Brunner B 1.
2	808	Carol. Sophia Rehsues aus Merlach, St. Freiburg, Schw. v. Fr. Pulver 4, e 836.
3—7	839	Daniel Ludwig. — 840 Georg. Jul. Maria. — 842 Christian Daniel Adolf. — 846 Ed. Johann. — 849 Margaretha Konstanze Sophia.

Plüß aus Harburg. 1613.

a. Pfistern.

1	785	Catharina Margaretha, T. Samuel Salomons des Zollners, Wäscherin.
2—3	847	Maria Mathilde, T. der Rosina Catharina. — 850 Albrecht Gottlieb.

b. Webern.

1	819	Sigmund Gabriel Eduard, Schreiber, S. v. Franz Albrecht, gewes. Schaffner des Interlakenhauses († 853) und der Maria Charl. Langhans († 851); B. v. Fr. Fischer A 90.
2	826	Sophie Carolina Maria, T. von Rohr A b 9, e 851.
3—4	853	Franz Friedrich Otto. — 860 Ludwig Eduard Eugen.

Von Pourtales aus Neuenburg. 1815. Schmieden.

- Nr. Geb.
- 1 796 Ludwig August, S. von Ludwig, Graf († 848) und der Sophie de Guy d'Audanger († 854) - in Neuenburg, B. v. 8, 10, Fr. v. Sandoz 2, Fr. v. Rougemont 2.
- 2 804 Elisabetha Friederike, T. v. Sandoz 1, c 822.
- 3—7 823 Ludwig Franz. — 824 Jakob Alfred, W. v. Magdalena Wilhelmine Theresie Anna von Paschwitz aus Dresden († 851). — 826 (Sophie Elisabetha, Fr. von Erlach b 4). — 828 Carl Eugen. — 829 Johann Ernst. — 832 (Caroline Mathilde, Fr. v. Wattenwyl b 75). — 837 Peter Moriz. — 841 (Sophie Adele Auguste, Fr. von Montmolin in Neuenburg).
- 8 799 Carl Friedrich, B. v. 1 x - in der Mettlen bei Muri.
- 9 808 Emilie, Schw. v. Steiger A 92, c 824.
- 10 811 Alex. Joseph, B. v. 1 x - in Genf.
- 11 815 Augusta Maria Elisabetha Saladin v. Genf, c 835.
- 12—19 836 Sophie Blanche. — 837 Louise Elisabetha. — 840 August Friedrich. — 842 Ludwig Arthur Leopold. — 845 Maximilian. — 847 Hermann Alexander. — 848 Cäcilie Elisabetha. — 850 Augusta Alexandrine.

gewidmet
17.
Grafin
18

Pulver von Ruggisberg. 1831. Zimmerleuten.

- 1 808 Jakob Emanuel Albert, Franz Albrechts des Handelsmanns S., Baumeister, B. v. 3; Schw. S. von Niehans b 1.
- 2 809 Anna Maria Fuchs, aus dem Großherzogthum Baden, c 846.
- 3 816 Jakob Friedrich, Apotheker, B. v. 1 x.
- 4 812 Helena Johanna Rehfues v. Meyriez, St. Freiburg, Schw. v. Fr. Platel 2, c 851.
- 5—6 853 Adolf Albert Friedrich. — 856 Albert Rudolf Eugen.

Na hm, von Unterhallau, St. Schaffhausen, und Neuenstadt.
1856. Schuhmachern.

Nr.	Geb.
1	795 Johann Jakob, Weinhändler.
2	803 Louise Pupelin aus Regensburg, c 825.
3—4	829 Johann Jakob Albrecht - in Nordamerika. — 833 (Maria Margaritha, Jr. Benz v. Pfungen, St. Zürich). — 837 Joh. Sam. Eduard.

N ä g e r. 1533—1662. Metzger.

1	802 Amalia Kühn aus Graubünden, W. v. Albrecht Rudolf, gewes. Pfarrer in Thurnen († 860), B. v. 6; WB. der Kinder von Sterchi 1.
2—5	822 Amalie, Erzieherin. — 823 (Carolina, Frau Majhard 2). — 826 Adele. — 831 Maria, Ladengehülfin. — 841 Ludwig Rudolf.
6	798 Carl Ludwig, Buchdruckereibesitzer, B. v. 1 zc.
7	... Maria Elisabetha Freidig v. Adelboden, c 828.
8	837 Albert Eugen, Handelsmann in St. Gallen.
9	... Maria Ursula Büchler von Homberg, St. St. Gallen, c 860.
10—13	829 Carl Emil, Buchdrucker. — 833 (Emma Elisa- betha, Jr. Güder A 4). — 834 Anna Julia Kosa. — 844 Ida Carolina. — 845 Wilhelm Niklaus August.

N a u, von Schlitz, Großherzogthum Hessen. 1855. Affen.

1	804 Johann Wilhelm, Med. Dr., Professor an der Hochschule.
2	808 Meta Adelheid Hofmann von Friedberg, c 835.
3—4	837 Carl Wilhelm Philipp. — 839 Wilhelmine Caroline Johannette.

Reisinger aus Stuttgart und Aubonne. 1843. Affen.

1	792 Carl Alexander, gewes. Kronenwirth, B. von Fr. Lutstorf b 10.
2	805 Barbara Elisa, Schw. v. Durheim 5 zc, c 826.
3	827 Carl Rudolf Christlieb.

Nis aus Zegenstorf. 1578.

Patriz (2)

a. Pfistern.

Nr.	Geb.
1	801 Franz Rudolf, Johann Rudolfs des Pfarrers von Muri S., Pfarrer in Kallnach, B. v. 2, 6; WB. v. 3—5; MB. v. Schweizer a 2—4; W. v. Maria Marg. Sophie, BT. v. Luz c 1 x († 853).
2	805 Albrecht, Arzt in Worb, B. v. 1 x.
3—5	841 Daniel Albrecht Friedrich, S. v. Gabriel Friedrich, gew. Sigrift († 849); BS. von 1 x. — 843 Albert Rudolf. — 846 Emanuel Gottlieb.
6	811 Carl Ludwig, Abwärter der Stadtkanzlei, B. v. 1 x, W. v. Maria Aeschlimann von Rüderswyl († 858).
7	847 Anna Wilhelmina.
8	791 Emanuel Friedrich, Emanuel Albrecht des Bäckers S., gew. Bäcker, B. v. 16.
9	793 Anna Elisabetha Kuhn, c 815.
10	818 (Rosina Maria Louise, Fr. Fettscherin a 11).
11	820 Rudolf Ludwig, Ingenieur.
11	832 Anna Maria, L. v. Henzi c 1, c 854.
12—14	856 Ludwig Eduard. — 858 Rudolf Heinrich Hans. — 859 Louise Caroline.
15	822 Susanna Sophie.
16	794 Ludwig Vinzenz, gew. Professor der Astronomie zu Calcutta, B. v. 8, W. von Josephine Plusker aus Capstadt († 846).
17	833 William Palmer.
18	... Maria Anna Mallock aus England, c 860.

b. Schmieden.

1	811 Anna Bachofner von Oberbalm, W. von Franz Gottlieb, Franz Davids des Glasers S., Handlungsdienner, B. v. 4, 16, 18—20, Fr. Fettscherin b 34; MB. v. Fettscherin b 31; BS. von 21 († 858).
2—3	839 Maria Elisabetha. — 842 Maria Rosalie.
4	810 Rudolf Emanuel, Schreiber, B. v. 1 x.
5	818 Verena Frauchiger von Criswyl, c 843.

Nr.	Geb.	
6—15	840	Gottlieb Rudolf. — 842 Rosina Wilhelmina. — 843 Carolina Sophia. — 845 Robert Friedrich. — 850 Maria Louise. — 851 Friederike Emma Mathilde. — 853 Rosa Albertine Adele. — 854 Ida Bertha. — 856 Carl Eduard Wilhelm. — 857 Gottfried Emil.
16	820	Albrecht Samuel, Kaminsfeger, B. v. 1 zc.
17	810	Maria Stähli, verw. Gut, von Ottenbach, St. Zürich, c 848.
18—20	814	Maria Elisabetha Sophia, Glätterin, Schw. von 1 zc. — 816 Johann Carl - in Amerika. — 822 Catharina Wilhelmine.
21	797	Samuel Ludwig, Pfarrer in Wiglen, WB. v. 1 zc; VBS. v. c 1; W. v. Maria Elisabetha Margaretha Simmen von Erlach († 854).
22	823	Emanuel Rudolf Albrecht, Pfarrer in Thurnen.
23	824	Maria Elisa, Schw. v. Fettscherin a 1.
24—26	853	Rosa Maria. — 855 Albert. — 858 Martha.
27	827	Gottlieb Ludwig Gustav, in Kalifornien.
28	828	Louise Philippine Merkel von Marburg, Churhessen, c 855.
29	857	Ludwig Friedrich Adolf.
30	834	Heinrich Jakob Arnold, Zuckerbäcker in Luzern.
31	...	Anna Marg. Aloysia Hiltbrand von Horben, St. Luzern, c 858.
32	859	Ludwig Albrecht Arnold.
33—38	821	Rosina Elisabetha Sophia. — 825 Maria Charlotte Louise. — 835 Samuel Emanuel Eduard, cand. theol. — 838 Rudolf Carl Friedrich. — 839 Rosalia Maria. — 842 Margaretha.
39—40	800	Johann Emanuel, gew. Metzger, S. v. Johann Samuel, gew. Standesweibel († 847); VBS. v. 41. — 802 Maria Catharina - im Spital.
41	816	Claudine Maria Cramer aus Chevroux, St. Waadt, W. v. Franz Ludwig Samuel, Schlosser, VBS. v. 39 zc († 856).
42—46	840	Franz Johann. — 844 Maria Rosina Margaretha. — 849 Anna Catharina Cäcilia. — 852 Carl Ernst. — 854 Elise Mathilde.
47	858	Hortensia Elisabetha, T. v. 41.

c. Metzgern.

- Nr. Geb.
1 778 Susanna Magdalena, T. Samuel Emanuels,
Metzgers, VBT. v. h 21 - im Spital.

Risold aus Murten. 1570—1610. Webern. Reg.

- 1 808 Louise, Schw. von Schwab 1 re, W. von Carl
Emanuel Niklaus, gewes. Präsident des Oberger-
richtes († 845), B. v. 7.
2—6 830 Adolf Carl, Gärtner. — 831 Paul, Ingenieur,
in Interlaken. — 838 Eduard, in österrei-
chischen Diensten. — 840 Louise Charlotte Hen-
riette. — 844 Carl Georg.
7 811 Susanna, Schw. von Ziegler B 1 re (II Ehe),
W. von Franz Samuel Rudolf, gew. Handels-
mann, B. v. 1 re († 855).
8 819 Aus I Ehe mit M. G. Bischoff aus Basel
(† 832): (Adelheid, Jr. Ziegler B 5). —
Aus II Ehe: 836 Anna.
9 815, Johann Friedrich, Schreiner.
10 829, Anna Minder v. Nadelnsingen, c 857 (II Ehe).
11 849 Aus I Ehe mit Anna Marg. Brunner aus
Iseltwald: Friedrich Wilhelm Eduard.

Roder von Rütli. 1573.

a. Metzgern.

- 1 799 Johann Daniel Friedrich, Sigmund Samuel des
Pfarrers von Messen S., Ingenieur, B. v. Jr.
Iffenschmid 5; VBS. v. 6 - in Unterseen.
2 804 Anna Julia Rupp von Neutigen, Schw. von Fr.
Wagner 26, c 826 - landesabwesend.
3—5 829 Carl Friedrich, Buchbinder. — 834 Elisabetha
Susanna Sophia. — 836 Carl Samuel Adolf,
Handelskommis.
6 824 Amalia Elisabetha, T. Joh. Samuels des Sig-
rists, Schneiderin, VBT. v. 1 - landesabwesend.
— 826 (Wilhelmina Elisabetha Margaretha, Jr.
von Etienne Marie Gaskoff in Lyon, c 853).

Nr.	Geb.	
7	799	Franz Rudolf Johann, Franz Emanuels des Metzgers S., Metzger, B. v. 15.
8	807	
9	829	Franz Johann Ferdinand, Förster. Louise Amalie Ottilie Sieber, geb. Kohler, v. Reichenbach, c 857.
10	...	
11	859	Maria.
12—14	826	Maria Margaretha. — 831 Franz. — 833 Franz David Wilhelm, Metzger.
15	801	Hosina Johanna, Schw. v. 7.

b. Pfistern.

1	...	Anna Fischer, W. v. Daniel Heinrich, gewesenem Schuhmacher († 857).
---	-----	---

Patrizier

Modt, von. 1388—1633. Kaufleuten.

1	805	Carl Adolf Samuel, Prediger der Dissentergemeinde, S. von Bernhard Emanuel, Appellationsrichter († 848); B. v. 7, Jr. Stettler 19; SchwS. von Graffenried 21 x.
2	822	
3—6	843	Aus I Ehe mit S. J. S. van der Muelen aus Lausanne († 846): Carl Alfred. — Aus II Ehe: 850 Maria. — 852 Gottfried. — 854 Heinrich.
7	810	
8	828	Carl Eduard, B. v. 1 x. Franziska Carolina Cäcilia, T. v. Brunner A a 1, c 848.
9—10	849	
11	814	Friedrich Carl Eduard. — 855 Mathilde Sophie Cäcilia.
		Maria Andrist, geb. Carlen aus Voltigen, W. II Ehe von Carl Rudolf, Jonas des Wagners S., gew. Polizeiaktuar, B. v. 18, 20 († 859).
12—17	831	Aus I Ehe mit C. Burkhalter aus Lützelsflüh († 836): Carl Ludwig Rudolf, in französischen Diensten. — 833 Charl. Elisa, Lehrerin. — Aus II Ehe: 839 Rudolf Carl Ludwig. — 843 Charlotte. — 856 Carl Adolf. — 857 Alfred.

- Nr. Geb.
18 804|Georg Samuel, Wagner, B. v. 11 r.
19 806|Maria Liechti, gesch. Gerber a. Langnau, c 834.
20 808|Gottlieb Carl, gew. Postangestellter, B. v. 11 r.
21 811|Susanna Hegnauer aus Seengen, c 837.

Rösselet aus Twann. 1838. Metzger.

- 1 778 Anna Catharina Kellin v. Zug, W. v. Abraham,
gewes. Oberstleutenant in französischen Diensten
(† 850).

Röthlisberger A aus Langnau. 1831. Schiffleuten.

- 1 810 Johann Friedrich, S. v. Johann, Handelsmann
(† 851).

Röthlisberger B aus Langnau. 1851. Pfistern.

- 1 805|Christian, Christians S., Oberlehrer an der Mat-
|tenschule.
2 802|Anna Barbara Großenbacher von Hasle bei Burg-
|dorf, c 835.

Rohr A. 1588. (Mit zwei Blättern am Rohr im Wappen.)

a. Pfistern.

- 1 798 Anna Hofer von Walsringen, W. III Ehe von
Samuel Jakob, Sigrift an der französischen Kirche
(† 846).
2—3 830 Maria Magdalena Albertina, Bettmacherin. —
832 Carl Eduard Franz, Schneider.

b. Schmieden.

- 1 802 Julie Judith, T. von Jth b 1, W. von Jakob
Albrecht, Pfarrer v. Eggivyl († 825), B. v. 8;
WB. von 4—7.
2—3 821 Adolf Gottlieb, Pfarrer in Guttannen. — 824
Maria Nanette Julie Elisabetha Philippine.

Nr.	Geb.
4—7	828 Friedrich Emanuel, Handelskommiss - in Paris, S. v. Gottlieb Christoph, Kunstmaler († 860); BS. v. 1. — 830 (Lydie Clara Euphrosine, Fr. v. Richard Wilhelm Gottl. Reiß, Lithograph zu Düsseldorf, c 855). — 833 Jeannette Christine Caroline. — 836 Franz Emanuel Gottlieb, in Zürich. — 842 Anna Julia Magdalena.
8	804 Anna Maria Rosa Ingold, von Bettenhausen, gesch. W. von Samuel Friedrich, gewes. Bäcker († 847), B. v. 1 r.
9	824 Friedrich Franz, Maler - in Amerika. — 826 (Sophia Carolina Maria, Fr. Plüß b 2).
10	833 Konstanz Eduard, Zucker. äcker, S. v. 8.

Rohr B. G. G. 1711. B. 1768. Mittellöwen.

(Mit einem Blatte am Kolben im Wappen.)

1	790	Carl Jakob, Johann Emanuels des Pfarrers von Münstingen S., Arzt, B. v. Fr. Ziegler A b 2; BS. v. 7 r.
2	805	
3	827	Emanuel Carl, Pfarrer in Rohrbach.
4	832	Albertine Stadler von St. Gallen, c 857.
5—6	858	Carl Maximilian. — 859 Joh. Eduard Ernst.
7	808	Magdalena Krebs aus Hiltterfingen, W. II Ehe von Franz Ludwig, Franz Daniels des Gerbers S., Weißgerber, WB. v. Kupfer A c 1 r; BB. v. 12 r; BS. v. 1 r.
	817	Aus I Ehe mit M. Gl. Jenner († 833): (Maria Elise, Fr. v. Pfarrer Jaggi in Narwangen). — 825 (Marg. Louise, Fr. v. Johann Friedrich Brandes v. Burg bei Murten, Kürschner, in Bern).
8	831	Franz Rudolf Jakob, Ingenieur in Vesp.
9	838	Anna Maria Sophia, T. v. Leuch 1, c 856.
10—11	857	Sophie. — 859 Ida.
12—17	825	Maria Elisabetha, Ladengehülfsin, T. von David Albrecht, gew. Bäcker († 845), BT. v. 7. — 828 Anna Emilie, Lehrerin in Voelc. — 829 Anna Sophie, Schneiderin. — 831 Susanna Maria

Nr. Geb.
Albertine, Schneiderin in Lausanne. — 835 Rudolf
Friedrich Albrecht, Bäcker. — 836 Maria Eliza-
betha Carolina.

Rosfelet, aus Neuenburg. 1654. Mittellöwen.

- | | | |
|-----|-----|---|
| 1 | 796 | } Eduard Friedrich, Friedrichs des Schallenhäusbuch-
halters S., Pfarrer in Neutigen, B. v. 5, Jr.
Zueter 1; WS. von 8. |
| 2 | ... | |
| 3—4 | 830 | Aus I Ehe mit Maria Cäcilia, Schw. v. Haag 1
(† 834): Maria Louise. — 833 (Emilie,
Fr. Henzi c 14). — Aus II Ehe: 840 Louise
Melanie. |
| 5 | 800 | { Franz Friedrich, gew. Kantonsbuchhalter, B. von
1 r. |
| 6 | 806 | { Maria Anna Susanna Veillon von Vex, c 844. |
| 7 | 848 | { Aline Camilla. |
| 8 | 808 | { Sophia Margaretha, T. v. Carl, gew. Handels-
mann († 842) und der Marg. Catharina, Schw.
v. Haag 1 († 857); Schw. v. Haag 8; SchwT.
v. Haag 18; WBL. v. 1 r. |

Von Rougemont, aus Neuenburg. 1825. Pfistern. *adel.*

- | | | |
|-----|-----|--|
| 1 | 791 | { Dionys Maria, Banquier in Paris, B. v. 5;
WB. v. Graffenried 6. |
| 2 | 801 | { Jenny Herfil. de Thellusson, von Genf, c 818. |
| 3—4 | 819 | { Dionys Johann Edmund. — 823 (Germaine
Adelaide Mathilde, Jr. v. Bonstetten 17). —
830 Louise Laurence Adele Cécile, T. v. 5,
B. v. Alfred Joh. Leopold († 852). |
| 5 | 802 | { Abr. Dionys Alfred, Gutsbesitzer in der Schadau
bei Thun, B. v. 1 r. |
| 6 | 807 | { Sophie, Schw. v. Pourtales 1 r, c 826. |
| 7 | 827 | { (Sophie Dionys. Anna, Fr. Mellet v. Genf).
— 830 (Louise Laurence Adel. Cecile, Fr. v.
Rougemont 4). — 833 (Freder. Louise Isa-
belle, Jr. v. Bethmann-Hollweg in Preußen).
837 Johann Friedrich Albrecht. |

Alte
nordl.
Ondal

Von Novérea aus Jferten. 1658—1791. Mittellöwen.

- | Nr. | Geb. | |
|------|------|--|
| 1 | 787 | Albertine Margaretha, Ferd. Isaaks des Obersten in engl. Diensten L., MSchw. v. Tavel 19 x, v. Gings 4 x; BT. v. 2 - im Waadtlande. |
| 2 | ... | Anna Catharina Eleonora v. Novérea, MSchw. v. 1, gesch. B. v. Carl Christoph, B. v. 9, 10 - in Paris. |
| 3 | 789 | Peter Ludwig Friedrich, Offizier in Spanien. |
| 4 | 796 | |
| 5—6 | 814 | Ludwig Carl Claudius, gew. Hauptmann in Neapel. — 819 Hyacynth Alexander Friedrich, gew. Hauptmann in Neapel. |
| 7 | 811 | Louise Elisabetha Adele Hüguonin, aus la Tour de Peils, B. v. Friedrich Niklaus, Offizier in der englischen Marine († 846) - in Bez. |
| 8 | 828 | Ferdina Emma Pauline. |
| 9—10 | 794 | Johann Rudolf Eugen, B. v. 2 - landesabwesend. — 797 Anna Louisa Elisabetha - in Ville-neuve. |

Rudrauff, aus Darmstadt und Erlach. 1839. Mëggern.

- | | | |
|---|-----|---|
| 1 | 825 | Friedr. Ludwig, Handelsmann, S. v. G. Friedrich, gew. Apotheker, und der Hof. Elisabeth, Schw. v. Hahn b 1 x († 857); B. v. Fr. Studer a 9, Fr. Trechsel 3. |
| 3 | 827 | |

Rüetschi, von Ararau. E. E. 1591. B. 1700.

a. Schmieden.

- | | | |
|---|-----|---|
| I | 816 | Friedrich Samuel, Gutsbesitzer in der Länggasse, S. v. Samuel, Handelsmann († 850). |
|---|-----|---|

b. Zimmerleuten.

- | | | |
|---|-----|--|
| 1 | 787 | Johann Samuel, Johannes des Wagners S., gew. Direktor des Progymnasiums, B. v. Albert. Ernst († 836), M. v. Stämpfli 19. |
|---|-----|--|

Nr.	Geb.	
2	820	Albrecht Rudolf, Pfarrer in Kirchberg, W. v. Abele Catharina, T. v. Fueter 3 († 860).
3—7	849	Abele. — 851 Rudolf. — 854 Anna Louise. — 856 Emma. — 859 Eduard.
8	822	Carl Ludwig, Pfarrer in Sumiswald.
9	834	Maria Henriette, T. v. Bizius a 1, c 855.
10—11	857	Albert Ludwig. — 859 Friedrich.
12—13	833	Maria Magdalena, Lingere, T. v. Johann, Tischmacher († 853). — 836 Magdalena Elisa - in Laufanne.

Rüffillon, aus Iferten. 1794. Schmieden.

1—4	806	Maria Magdalena Cäcilie, T. Rudolf Ludwigs des Negotianten; W. v. 5. — 807 Psyche. — 807 Georg Ludwig - in Iferten. — 811 Johann Wilhelm, gew. Hauptmann in neapol. Diensten.
5	793	Anna Maria de Brackel von Chamblon, c 821, W. v. Franz Friedrich, Offizier in engl. Diensten, S. v. Franz Ludwig († 821); W. v. 1—4; B. v. 8—10.
6—7	822	Heinrich Friedrich, gew. Hauptmann in Neapel. — 828 Anna Antoinette.
8—10	778	Maria Rosalie, Schw. v. 5 re. — 783 Maria Ros. Magdalena Constanze. — 785 Margaretha Louise.

Rütimeyer, aus Narau. 1612. Obergerwern.

1	795	Christ. Albrecht, Pfarrer in Gerzensee, S. v. Alb. Friedrich, Pfarrer zu Cappel, W. v. 15.
2	799	Ros. Margaretha Klüpfel, c 818.
3	821	Adolf Albrecht, Pfarrer zu Herzogenbuchsee.
4	832	Maria Caroline Fankhauser von Burgdorf, Schw. v. 8, c 853.
5—6	856	Walter Markus. — 857 Anna.
7	825	Carl Ludwig, Med. Dr., Professor in Basel.
8	834	Elis. Charlotte Laura Fankhauser, Schw. v. 4, c 855.
9	856	Ludwig Leopold.

- | Nr. | Geb. | |
|-------|------|--|
| 10—14 | 823 | Hedwig Friederike. — 824 Mathilde. — 826 Traugott Friedrich. — 827 (Charlotte Bertha Margaretha, Jr. von Sam. Friedrich Jelin, Gymnasiallehrer in Basel). — 832 Gerold Albrecht Immanuel, Handelsmann in Neapel. — 836 Arnold Emil Rudolf. |
| 15 | 845 | Maria Sophie, T. von Nikl. Friedrich, Graveur († 847) und der Marg. Rosina Zumbach (II Ehe), jetzt Fr. Hofffeld; VL. v. 1. |

Von Rütte, aus Solothurn. 1525—1592.

a. Schmieden.

- | | | |
|---|-----|--|
| 1 | 815 | Ida Adelheid Brunshwig aus Breslau, W. v. Viktor Friedrich Emil, Arzt zu Breslau († 860), S. v. Joh. Emanuel Viktor, franz. Sprachlehrer, B. v. 3. |
| 2 | 843 | Ferdinand Emil Bruno - in Amerika. |
| 3 | 819 | Emanuel Gottfried Bernhard, Handelsmann in Demmin, W. v. Henriette Henning v. Demmin († 851), B. v. 1 - in Amerika. |
| 4 | 846 | Maria Johanna. |

b. Möhren.

- | | | |
|---|-----|---|
| 1 | 796 | Maria Rosina, Schw. v. Henzi c 10, W. II Ehe v. Gabriel Samuel Rudolf, gew. Amtschreiber v. Signau, S. von Rud. Ludwig, gew. Standesreuter († 830); B. v. 6, 7, 17, 26, 27. |
| 2 | 824 | Aus I Ehe mit L. N. Kacle von Neuenstadt († 826): Paulina Emilie, Lehrerin an der bürgerlichen Mädchenschule. — Aus II Ehe: |
| 3 | 834 | J. Rudolf, Landökonom. |
| 4 | 836 | Maria Elisabeth, T. v. Baumgartner 1, c 858. |
| 5 | 837 | Gustav. |
| 6 | 786 | Maria Rosina Schumacher, Leichenbitterin, W. v. Johann Ludwig, Offizial, B. v. 1 re († 859). |
| 7 | 794 | David Sigmund, Pfarrer in Suß, B. v. 1 re; W. v. Maria Sophia Adele, WSchw. v. Gatschet B 1 re, aus Erlach, c 821. |

Nr.	Geb.	
8	825	{Albrecht Rudolf, Pfarrer in Saanen.
9	837	{Constanze Sophie Cäcilie, T. v. Vikius a 1, c 855.
10—11	856	Gottlieb Albrecht. — 859 Sophie Cäcilie.
12	826	{Gottlieb Rudolf, gew. Schweiz. Consul in Cali- fornien — in St. Blaise.
13	833	{Sabine Marie Adelaide, T. v. Haller 19, c 856.
14	857	Emma Sophie Bertha.
15—16	827	{Julia Sophia, Fr. Lanz in Biel). — 829 Friedrich Ludwig, Baumeister. — 834 Carl Eduard, Handelsmann.
17	797	{Emanuel Christian, Pfarrer in Arch, B. v. 1 u.
18	807	{Rof. Elisabetha Abegg aus Bären, c 826.
19	828	{Rudolf Ludwig Alfred, Pfarrer in Wahlern.
20	...	{Rosa Cäcilie Ohsenbein, von Farni u. Mur- ten, c 858.
21	860	Emma Rosa.
22	829	{Eduard, Pfarrvikar in Steffisburg.
23	820	{Sophie Albertine, T. v. Sprüngli b 3, c 855
24—25	827	Maria Louise. — 831 Friedrich Rudolf, Han- delskommis in Lima.
26—27	799	Maria Elisabeth, gew. Lehrerin, Schw. v. 1 u. — 808 Margaretha Rosina, Glätterin.

Ryser, aus Affoltern im Emmenthal. 1829. Zimmerleuten.

1	814	Eduard August, Dr. med., Arzt in der Niedern bei Frauentappelen, S. v. Joh. Jakob, Gutsbe- sitzer in Murgenthal († 853); B. v. 5, 11.
2	819	Anna Françoise Lukas aus Frankreich, c 839.
3—4	850	Jakob Carl Eduard. — 855 Julius Alphons.
5	819	Jak. Abr. Cäsar, Müller in Murgenthal, B. v. 1 u.
6	821	Anna Louise Plüs v. Ryfen, St. Argau, c 841.
7—10	842	Jda Valeria. — 845 Anna Mathilde. — 849 Eugenie Albertine. — 856 Hermann Cäsar.
11	834	Rudolf Carl Theodor, B. v. 1 u.
12	831	Maria Anna Roth von Niederönz, c 853.
13—16	854	Carl Theodor. — 855 Oskar Rudolf. — 857 Maria Julie. — 859 Arthur.

von Sandoz=Mollin, aus Neuenburg. 1815.

Zimmerleuten.

- ad.
- | Nr. | Geb. | |
|-----|------|--|
| 1 | 769 | Heinrich Alphons, gew. Staatsrath in Neuenburg, OB. von Steiger A 50 2c, W. von Caroline Françoise de Chambrier († 859). |
| 2—3 | 802 | Louise Isabelle, Schw. v. Bourtales 1 2c, W. v. Friedrich Alphons († 837). — 795 Carolina Therese. — 803 (Sophie Louise, Fr. v. L. G. Boscawen Jobetson, aus England). — 804 (Elis. Friederike, Fr. v. Bourtales 3). |

Schädelin, von Kirchlindach, Mooslerau im Aargau und Frutigen. 1855. Obergerwern.

- | | | |
|-----|-----|---|
| 1 | 822 | Wilhelmine Caroline Louise Henr. Cäsar. König v. Lyß, W. II Ehe von Johann Jakob, gew. Helfer am Münster († 859). |
| 2—9 | 835 | Aus I Ehe mit Maria Leuenberger von Bern († 842): Maria Augusta Bertha. — 837 Sophie Christiana Maria. — 839 Carl Ferd. Edmund. — 841 Rosa Caroline Elisa. — Aus II Ehe: 845 Susanne Agathe Aurelie. — 846 Benedikt Ludw. Emil. — 850 Carl Ludw. Ernst. — 857 Maria Adeline Mathilde. |

Schär, aus Walterswyl. 1842. Schuhmachern.

- | | | |
|-----|-----|--|
| 1—2 | 843 | Eduard, Ludwigs des Fürsprechers S. († 844). — 844 Louise. |
|-----|-----|--|

Schärer, aus Spiez. 1616. Zimmerleuten.

- | | | |
|---|-----|--|
| 1 | 793 | Maria Elis. Rosina, Schw. v. Henzi c 10, W. von Ludwig Emanuel, Pfarrer in Belp († 853), B. v. 3, 24; WB. von Fetscherin b 1, Steef B 1 2c; OB. v. Kuhn 4—7. |
| 2 | 818 | August Rudolf Emanuel, Dr. Phil., Lehrer in Biel. — 825 (Sophia Adelheid Rosina, Fr. Schärer 14). — 826 (Louise, Fr. v. Neg.=Nath Sahli v. Wohlen). |

Nr.	Geb.	
3	799	Margaretha Helene Sophie Offenhäuser aus Oberwyl im S., Schw. v. Fr. Müller B c 6; W. v. Rudolf B. Franz, Pfarrer an der Nydeck († 844), B. v. 1 x.
4	823	} Franz Joh. Rudolf, Direktor der Waldau.
5	834	
6—12	853	Sophie. — 854 Bertha. — 855 Rudolf. — 856 Louise. — 858 Oskar. — 859 Albertine Clara. — 860 Edmund.
13	824	} Carl, Fürsprecher, Sekretär der Justizdirektion.
14	823	
15—19	853	Rosa Emerentia Ida. — 854 Maria. — 855 Carl Wilhelm. — 858 Rosa. — 859 Rahel.
20	826	} Eduard, Bezirksingenieur von Bern.
21	...	
22	858	Rudolf Eduard.
23	828	(Sophie Eugenia, Fr. von Eduard Nead aus England). — 830 (Louise, Fr. Stauffer A c 7). — 834 Friedrich August, Zimmermann.
24	789	Maria Elisabetha, Schw. v. 1 x.
25	809	} Gottlieb Emanuel, Schlosser, S. v. Niklaus Jakob, Amtschaffner († 851); B. v. 34, 35, Fr. Lehmann 2, 6; MBS. v. Wäber a 1 x.
26	807	
27	833	} Jakob Samuel Robert, Knopffabrikant.
28	838	} Anna Glsj. Weismüller v. Diemtigen, c 860.
29	837	} Jakob Gottlieb Eduard, Mechaniker.
30	...	Maria Elisabeth Dummermuth v. Buchpösterberg, c 860.
31—33	834	Ernst Carl Emanuel, Arzt. — 838 Friedrich Theophil. — 841 Joh. Albert.
34	815	Rudolf Jakob Friedrich, Seiler, B. v. 25 x.
35	820	Andreas Ludw. Gottl., Handelsmann, B. v. 25 x.
36	823	} Ros. Sus. Margaretha Negertter aus Oberwyl im S., c 843.
37—39	851	
40	826	Sophie Pauline Louise, Erzieherin, T. von Joh. Theophil, gew. Förster († 856) und der Maria Marg., Schw. von Lehmann 1 († 856).

- | Nr. | Geb. |
|-----|---|
| 41 | 784 Joh. Franz. Maria Elis. Spengler v. St. Gallen, W. v. Jakob, Pfarrer in Wengi, WB. v. 42 u († 851). |
| 42 | 803 Maria Zingg aus Muzelen, W. v. Ludw. Albrecht, Notar († 842); WB. v. Greyerz 1; BS. v. 41. |
| | 833 (Marg. Caroline, Feinwäscherin, Fr. v. Wilh. Gottl. Fleckhammer v. Baihingen, in Württemberg, c 859). |

Schäufelberger, von Neuenburg und Erlach. 1826.

Schmieden.

- | | |
|-----|--|
| 1 | 804 August Heinrich, gew. Forstinspektor in Neuenburg, S. von Jakob Heinrich, gew. Mitgließe des Kl. Rathes in Neuenburg. |
| 2 | 827 Marianne Caroline Perret, verw. Philippin, von Corcelles und Cormondreche, c 854 (III Ehe).
Aus I Ehe mit Laura Renée Franz. Guebhard von Neuenburg († 847): |
| 3 | 834 August Heinrich, Uhrmacher. |
| 4 | 836 Louise Charlotte Pellaton von Travers, St. Neuenburg, c 860. |
| 5—9 | 841 Pauline. — Aus II Ehe mit Julie Cosandier aus Neuenburg († 854): 850 Emma Rosa Julie. — 854 James. — Aus III Ehe: 855 Louise Caroline. — 857 Ludwig Eugen Moriz. |

Scheidegger, aus Sumiswald. 1859. Schuhmachern.

- | | |
|-----|--|
| 1 | 818 Margaritha, W. v. Ulrich, gew. Arzt († 857). |
| 2—3 | 849 Ernst Gottlieb. — 850 Theodor. |

Scheuermeister, aus Narberg. 1598—1632. Kaufleuten.

- | | |
|-----|---|
| 1 | 822 Jakob Ludwig, Uhrenmacher. |
| 2 | 824 Maria Louise Linder v. Gsteig b. Saanen, c 849. |
| 3—6 | 849 Louise. — 850 Carl Ludwig. — 856 Gottlieb Albert. — 858 Lina. |

Scheurer, aus Kappelen bei Narberg. 1634.

a. Pfistern.

- Nr. Geb.
1—2 779 Maria Dorothea, T. Carl Daniels, Schützen-
schreibers - im Spital. — 787 Franz Samuel,
Pfarrer zu Reichenbach.

b. Zimmerleuten.

- 1 799 Elisab. Pauline Steinhäuslin, gesch. W. v. Joh.
Abraham Friedrich, Negotiant († 842), B. v. 2,
10, Fr. Mader 3.
823 (Pauline Maria Carolina, Fr. Ruhn aus Augs-
burg).
2 804 Johann Samuel Rudolf, J. Ludwigs des Posa-
menters S., Pfarrer in Wohlen, B. v. 1 z.
3 807 Marg. Elisabetha, Schw. v. Schumacher A c 9,
c 831.
4—9 832 Sophie Emilie. 834 Jakob Gottlieb Rudolf,
Zuckerbäcker. — 835 Eduard, Koch in Genf.
— 842 Janny. — 844 Adolf. — 847 Louise.
10 809 Friedr. Sam. Eman. Albert, Posamentier, B. v. 1 z.
11 812 Anna Barbara Schultheß von Zürich, c 840.
12—15 840 Ludwig. — 846 Ludwig Bernhard. — 850
Friedrich Samuel Emanuel Albrecht. — 853
Maria Adele.

Von Schiferli aus Thun. 1813. M ö h r e n. *ganzalt*

- 1 809 Carl Moriz, Med. Dr., S. v. Rudolf Abraham,
russischem Staatsrathe († 837) und der Maria
Catharina, Schw. v. Jth a 1 z († 855); W. v.
Mathilde, T. v. Stürler a 3 († 844). *18..*

Schmid A aus Ebingen in Württemberg.

a. 1804. Zimmerleuten.

- 1 790 Albertine Susanna, T. v. Ludwig Friedrich, Ban-
quier, Schw. v. 2; MSchw. v. Jütz 2.

Nr.	Geb.
2	801 Maria Julia Amalia, Schw. v. Stettler 1, W. v. Rud. Friedrich, Banquier († 826), B. v. 1 u.
3	824 Friedrich Ludwig, Banquier.
4	826 Albert. Sus. Regina Karolina, T. v. Jüz 1, c 848.
5—6	850 Sophie Julie Amalie. — 858 Maria Margaritha.

b. 1825. Meßgern.

1—3	822 Maria Emilie, Lehrerin an der burgerl. Mädchenschule, T. von Joh. Friedrich, gew. Banquier, W.S. v. a 1 († 840) und der Amalie Elisabeth, Schw. von Sprüngli A c 1 († 854). — 823 Ludwig Ferdinand, Handelsmann - in Amerika. — 826 Maria Wilhelmine. — 835 (Albertine Sophie Louise, Fr. Wäber c 8).
-----	---

Schmid B, von Wald, St. Zürich, und Twann. 1859.

Webern.

1	812 Adolf, Goldschmied, W. v. Emilie Hortense Ritzschardt v. Narmühle († 859), B. v. Fr. Wagner 15.
2—4	855 Gottlieb Adolf. — 856 Eduard Jakob Emanuel. — 858 Wilhelm Rudolf.

Schnell. 1458—1568.

a. Pfistern.

1	783 Peter Samuel, Hieronimus des Müllers S. - landesabwesend.
---	---

b. Meßgern.

1	800 Rudolf Em. Eduard, H. Emanuels des Handelsmanns S., Banquier, B. v. Fr. Morell 3.
2	802 Maria Margaretha Emilie, T. Jakob Daniels, Buchbinders, B.T. v. 3.

Nr.	Geb.	
3	780	Maria Hyacintha Rosina Zmer aus Neuenstadt, W. v. Beat Friedrich, Dr. Med. († 846), WB. v. 2 - in Wisflisburg.
4	811	Friedr. Eduard, gew. Hauptmann in neapol. Diensten.
5	...	
6—8	844	Lisette Marianne Jaquet von Lasagne, Cant. Neuenburg, c 853.
		Maria Concetta Josepha Iddefonsa. — 854 Heinrich Friedrich Eduard. — 858 Emilie Jüliette Valerie.
9	819	Joh. Ludwig Alfred, Arzt, in Wisflisburg.
10	827	
11—13	853	Augusta Susanna Megroz v. Lütry, Ct. Waadt, c 852.
		Carl Alfred. — 855 Laura Valentine Henriette. — 856 Moriz.
14	811	Friedrich Rudolf, Schuhmacher, S. v. Rud. Samuel, gew. Pfr. v. Lauenen († 830); WS. v. 18.
15	...	
16—17	844	Magdalena Wüthrich von Trub, c 842.
18	784	Maria Magdalena. — 846 Anna Elisa.
		David Emanuel, WB. v. 14 - landesabwesend.

c. Möhren.

1	791	Maria Elisabetha Kupferschmid, gesch. W. v. Carl Rudolf, Notar († 839), W. v. 9; WB. v. 4.
2—3	812	Salome Elisabetha Cäcilia. — 813 (Maria Elisabetha Sophie, Jr. v. Matth. Hugentobler v. St. Gallen, c 855). — 815 Emilie Charl. Sophie - im Spital.
4	819	Margaretha Häster v. Ostegwyler, W. v. Friedr. Wiltz, Hüffschmied, S. v. Glifäus Viktor, gew. Holzmesser († 854); W. v. 8; WS. v. 1 († 851).
5—7	844	Emanuel Friedrich. — 846 Viktor. — 848 Rudolf - in Amerika.
8	815	Anna Margaretha, Schneiderin, Schw. v. 4 u.
9	813	Elisabetha Rosina Knecht, W. v. Carl Emanuel, Posamentier († 852), S. v. Sam. Daniel, gew. Kupferschmied, W. v. 1.
10—12	843	Anna Elisabetha Cäcilia. — 849 Paul Franz Ludwig. — 852 Julia.
13	819	Johann Rudolf, Johannes des Schuhmachers S., Steinhauer - landesabwesend.

Schnyder A. 1400—1662. Kaufleuten.

- | Nr. | Geb. | |
|-----|------|--|
| 1—2 | 799 | Kosina Margaretha Albertine, T. v. Ludw. Friedrich, Baumeister († 823) und der Joh. Kosina Heggi († 858). — 806 Abt. Ludwig Friedrich. |

Schnyder B aus Diesbach b. Büren. 1848. Pfistern.

- | | | |
|---|-----|---|
| 1 | 801 | Salome Charlotte, Schw. v. Düsresne a 1, W. v. Bendicht, Handelsmann († 843). |
| 2 | 827 | (Maria Charlotte, Fr. Rudrauff 2.) — 830 Johann Samuel August, cand. theol. — 834 (Mline Louise, Fr. Hahn a 1). |

Schnauer von Kirchberg. 1830. Pfistern.

- | | | |
|-----|-----|--|
| 1 | 830 | Johann Jakob, Landwirth in Kirchberg, S. von Jakob, Gutsbesitzer auf dem Dütisberg bei Kirchberg († 833) und der Maria Lobstger († 856). |
| 2 | ... | Maria Schertenleib von Oberburg, c 853. |
| 3—6 | 854 | Anna Maria. — 856 Elise. — 857 Jakob. — 860 Anna. |

Schorer, von Wangen. 1829. Schifflenten.

- | | | |
|-----|-----|--|
| 1 | 789 | Anna Maria Plüz v. Nifen, Ct. Aargau, W. v. Rudolf, gew. Küfer († 853). |
| 2 | 809 | Joh. Rudolf, Pfarrer in Wimmis, W. v. Maria Magdalena Sommer a. Affoltern im C. († 852). |
| 3 | 811 | Samuel, eidg. Münzverifikator. |
| 4 | 816 | Manette Plüz von Zofingen, c 837. |
| 5—8 | 838 | Anna Melanie. — 839 Joh. Rudolf Emil, Handelskommiss in Olten. — 841 Robert, stud. theol. — 846 Otto Albrecht. |

Schumacher A aus Uttigen. 1632.

a. Schmieden.

- | | | |
|---|-----|---|
| 1 | 790 | Julia Margaretha Cäcilia, Schw. v. Bay b 4 r, W. v. Daniel Ludwig, Notar († 829). |
|---|-----|---|

b. Metzgern.

- | Nr. | Geb. | |
|-----|------|--|
| 1 | 798 | Alexander Friedrich, Jr. Davids des Standes-
reuters S., gew. Kanzeleikäufer, W. v. 3. |
| 2 | 829 | Barbara Sollberger v. Wynigen, c 859 (III Ehe). |
| | 821 | Aus I Ehe mit V. C. M. Dufresne († 825):
(Maria Rosina, Jr. Meier A 6.) |
| 3 | ... | Elisabetha Maria Lang v. Nickenbach, St. Thur-
gau, W. v. Gottl. Samuel, Schreiber, B. v. 1
(† 852). |
| 4—6 | 832 | Gath. Maria Sophia. — 837 Bertha Sophia
Maria. — 839 Franz Ludwig Carl. |

c. Schiffleuten.

- | | | |
|-------|-----|--|
| 1 | 810 | Vinzeng, Buchbinder, S. v. Jr. Vinzeng, gew.
Schwellenmeister. |
| 2 | 823 | Maria Margaretha Bürki a. Stalden, c 842. |
| 3—8 | 843 | Samuel Rudolf Vinzeng. — 846 Rudolf. —
847 Friedrich. — 849 Louise. — 851 Albert.
— 860 Vinzeng Heinrich. |
| 9 | 812 | Louise Kinkelin, verw. Aerni, Schw. v. Jr. König
A a 27, W. II Ehe v. Jr. Rud. Heinrich, Metz-
ger († 845), B. v. Jr. Scheurer b 3; BS. v. 16.
Aus I Ehe mit Maria Elisabetha, Schw. v.
Hahn a 4 re († 835): |
| 10 | 831 | !Franz Emanuel Heinrich, Metzger. |
| 11 | 832 | !Julie Bähler von Thun, c 855. |
| 12 | 834 | !Gottlieb Carl, in England. |
| 13 | ... | !Emma Henr. Steiner a. Philadelphia, c 859. |
| 14—15 | 840 | Aus II Ehe: Friedrich Albrecht Arnold — in
Amerika. — 844 Rosa Marie Louise. |
| 16 | 800 | Elisabeth Schütz, verw. Gaudard, W. III Ehe v.
Sam. Friedr., gew. Holzmesser, WB. v. 9 († 857).
Aus I Ehe mit Claudia Franziska Jobelle aus
Besançon: |
| 17 | 810 | Jakob Hypolit, Kammmacher in Paris. |
| 18 | 806 | Johannes, Schuhmacher. |
| 19 | 807 | Elisabetha Hohenweg aus Herzogenbuchsee, c 835. |
| | 836 | (Elisa Rosina, Jr. Walthard a 5.) |
| 20 | 819 | Maria. |

Schumacher B aus Harberg. 1839. Metzger.

- | Nr. | Geb. | |
|-----|------|--|
| 1—4 | 848 | Gottlieb Albrecht, S. v. Gottl. Albrecht, Geometer († 858) u. d. Elisabeth Michel v. Bönnigen († 855); W. v. 5. — 852 Elisabeth. — 853 Emil. — 855 Emanuel Robert. |
| 5 | 841 | Maria Louise Cäcilia, T. v. Gottlieb, Geometer († 859) und der Julia, Schw. v. Hahn a 4 r († 843); W. Schw. v. 1 r. |

Schwab aus Biel und Nidau. 1818. Zimmerleuten.

- | | | |
|-----|-----|---|
| 1 | 802 | David, David des Handelsmanns S., gewesener Regierungsstatthalter in Biel, B. v. 7, 8, Fr. Nisold 1, W. v. Elif. Josephine Verdau v. Biel († 849). |
| 2 | 830 | Carl Friedrich Gustav, in Biel. |
| 3 | ... | Marie Elisa Sophie Blösch v. Biel, c 857. |
| 4 | 859 | Adele Louise Josephine. |
| 5—6 | 828 | David Heinrich Albrecht, Dr. Med., in Biel. — 832 (Janny Louise Josephine, Fr. v. Gustav Casar Friedr. Kaver Blösch, Fürsprecher in Biel, c 854). — 844 Alex. Eugen Alfred. |
| 7—8 | 803 | Friedrich, B. v. 1. — 804 Emanuel - in Biel. |

Schweizer aus Waltringen. G. G. 1712. B. 1746.

a. Pfistern.

- | | | |
|-----|-----|---|
| 1 | 779 | Elif. Sabine Gerclé aus Coinssins, W. v. Carl Ludwig Rudolf, Helfer an der Kirche zum heil. Geist († 849). |
| | 806 | (Sophie Catharina Sabine, Fr. Kuhn 2.) Vom Sohne Gabr. Ludw. Rudolf, gew. Unterweibel († 860) und der Charlotte, Schw. von Nis a 1 († 858): |
| 2—4 | 839 | Emanuel Ludwig Rudolf. — 841 Eduard Rudolf. — 843 Charlotte Anna. |

b. Zimmerleuten.

- | | | |
|---|-----|--|
| 1 | 826 | Maria Elisabetha, Schw. v. Fr. Stauffer A b 2. |
|---|-----|--|

c. Metzger.

- | Nr. | Geb. |
|-----|---|
| 1 | 809 Samuel Wilhelm, Johann Rudolfs des Metzgers S., Bäcker, V. v. Fr. Stauffer A b 2 - in Amerika, W. von Magdalena Hediger, geb. Burkhalter, gesch. 850 († 858). |
| 2 | 800 Johann Daniel, Johann Samuels des Metzgers S., landesabwesend. |
| 3 | 785 Maria Anna, Glätterin. |

Seiler aus Aarau. 1804. Zimmerleuten.

- | | |
|---|--|
| 1 | 806 Maria Margaretha Steinhauer von Riggisberg, W. v. Franz Hieronymus, gew. Arzt in Riggisberg († 857). |
|---|--|

Simon aus Bolligen.

a. 1804. Webern.

- | | |
|-----|---|
| 1 | 827 Bernhard August, Dr. jur., Fürsprecher, S. von Bernh. Emanuel, gew. Handelsmann in Hamburg († 844) und der Christina Auguste Niedner von Hamburg († 854); VS. v. 4. |
| 2 | 831 Adele Ernestine, T. v. Wyl A b 2, c 857. |
| 3 | 859 Elisabeth Auguste. |
| 4 | 795 Marg. Elisabetha Henriette, Schw. v. Pagenstecher 1, W. II Ehe v. Friedrich, Notar, VB. v. 1; WB. v. Brunner A b 1, Fueter 11 († 852); VBS. v. b 1. |
| 5—7 | 819 Aus I Ehe mit M. F. Robert a. Voelke († 830): Rosina Maria - im Thurgau. — 820 (Johanna Franziska, Fr. König A b 4). — 821 (Elis. Johanna, Fr. König A b 12). — 824 (Anna Margaretha, Fr. Stierlin 11). — 828 Friedr. Rudolf, Maler - abwesend. — Aus II Ehe: 833 (Margaretha Charlotte Henriette, Fr. Lindt 7). — 834 Robert Adolf, Notar. |

b. 1805. Mittellöwen.

- | Nr. | Geb. |
|-----|--|
| 1 | 795 Rosina Wyttenbach, W. v. Gottlieb Anton, gew. Landammann, Seidenfabrikant, B. v. Fr. Wyttenbach B b 1, 2; W.S. v. a 1 r († 855). |
| 2 | 820 (Carolina Rosina, Frau Lindt 18). — 822 Eduard Alb. Ludwig, Handelsmann. |

c. 1836. Schifflenten.

- | | |
|-----|--|
| 1 | 804 Friedrich, Buchhalter auf der Kantonallbank, S. v. Joh. Samuel, gew. Tuchnegotianten, W.S. v. a 1, b 1 († 855) und der Mar. Elisabeth Lehmana († 834); B. v. 5, Fr. Pfander 4. |
| 2 | 811 Rosina Susanna Louise, Schw. v. Hermann b 9 (II Ehe), c 849. |
| 3—4 | 850 Samuel Rud. Friedrich. — 852 Gustav Adolf Eduard. |
| 5 | 821 Daniel Gottl. Adolf, Arzt in Wynigen, B. v. 1. |

Sinner, von, aus dem Wallis. 1446—1580.

a. Meggern.

- | | |
|-----|--|
| 1 | 791 Anna Margaretha, T. v. Gabriel Rud. Friedrich, Oberamtman v. Narberg († 811), Schw. v. Fr. Lütthard 5, Fr. v. Luternau 1; MSchw. v. Lauterburg b 41 r. |
| 2 | 804 Rudolf Albrecht, Gutsbesitzer zu Muri, S. v. Rud. Gottl. Emanuel, gew. Sekretär des Kirchenrathes († 852); B. v. Fr. König A a 18. |
| 3 | 827 Carol. Sophie, T. v. Manuel 10 (II Ehe), c 849. |
| 4—6 | 837 Aus I Ehe mit Cath. Elis. Maria, Schw. v. Wattenwyl b 42 († 845): (Sophie Carolina, Fr. Bondeli 9). — 838 Anna Louise. — 842 Emilie Cäcilia Bertha. — Aus II Ehe: 850 Jda Elisa Maria. |
| 7 | 803 Maria Susanna, Schw. v. 2. |

*Patriz.
eichfreiherrn
17*

b. Mittelöwen.

Nr.	Geb.	
1	799	Carl Rudolf Friedrich, Fr. Ludwigs des Gutsbesizers von Märschligen S.; B. von 6, 12, 16, Fr. von Fischer A 44, Fr. von Wattenwyl b 1, W. v. Cäcilia, Schw. v. Fischer 40, verw. von Schifferli (II Ehe) († 852). Aus I Ehe mit Margaretha Sophie, Schw. v. Tscharner 1 († 836):
2	830	Rudolf Carl Friedrich.
3	836	Julia Sophie Pauline, T. v. Gffinger 6, c 857.
4—5	827	(Catharina Sophia, Fr. v. Wattenwyl a 6). — 830 (Henriette Maria, Fr. v. Büren 12). — Aus II Ehe: 839 Charl. Amalie Cäcilia. — 842 Friedrich August Albert.
6	800	Joh. Rudolf, B. v. 1 x, W. v. Conft. Helene Catharina v. Kirchberger, Schw. v. Fr. v. Muralt 7 († 849).
7—8	830	Ferdinand Joh. Rudolf, gew. Genieoffizier in Oesterreich. — 832 Elisabetha Amalia Eugenia.
9	834	Gabriel Emanuel Eduard.
10	839	Maria Emma Julia, Schw. v. Mutach 1 x, c 858.
11	860	Eugenia Maria Helena.
12	817	Margaretha Cäcilia Ida, T. v. Stürler a 3, W. v. Ludw. Rudolf Carl, B. v. 1 x († 845).
13	841	Friedrich Rudolf Arthur Carl.
14	791	Carolina, Schw. von May 34 x; W. v. Carl Ludwig, Albrecht Friedrichs des Landvogts von Wistisburg S., B. v. 15 († 853).
15	790	Abraham Ferdinand Rudolf, gew. Oberamtmann v. Seftigen, B. v. 14.
16	802	Henriette Amalie, Schw. v. 1, c 819 (II Ehe). Aus I Ehe mit Glif. Maria Sophia, Schw. v. May 43 x († 818):
17	818	Carl Ferdinand, Gutsbesitzer zu Landshut.
18	826	Cathar. Emilia, T. v. Wattenwyl b 1, c 846.
19—23	848	May. Rudolf Ferdinand Ludwig. — 850 Amalia Henriette Emilia Agnes. — 851 Friedrich Johann Rudolf. — 853 Amalie Henriette Anna. — 859 Maria Sophie Magimiliane Agnes.

c. Affen.

Nr.	Geb.	
1	815	Beat Rudolf, Baumeister, S. v. Carl Ludwig, Standeskassier († 848); B. v. Fr. Steiger A 36; Schw. v. Tschärner 7 zc.
2	818	Louise Wilh., T. v. Wurstemberger a 30, c 842.
3-4	846	Beat Rudolf. — Sophie Johanna, Zwillinge.

Sommer, v. Affoltern im Emmenthal. 1859. Schiffleuten.

1	807	Elisabeth, geb. Schmid von Griswyl, W. von Andreas († 855).
2	842	August Emil.

Spöri, von Walb, St. Zürich. 1857. Metzger.

1	855	Johannes Heinrich, S. von Heinrich, Chirurg († 857).
---	-----	--

Sprüngli A aus Zofingen. 1629.

a. Pfistern.

1	786	Anna Johanna Henriette, T. v. Emanuel Friedrich, Pfarrer zu Mzenstorf († 805).
2	806	Susanna Maria, T. Abraham Jakobs des Bäckers, Musiklehrerin, VBT. v. c 1.

b. Schmieden.

1	790	Anna Maria Elisabetha, B. Schw. v. Hahn b 1 zc, W. von Rudolf Abraham, gew. Handelsmann, B. v. 2 († 853).
2	783	Salome Catharina, Schw. v. 1.
3	789	Alb. Rudolf, Pfarrer in Steffisburg, WB. von Durheim 2, Volz 2 zc.
4	781	Johanna Rosina, B. Schw. v. Desgouttes 4, gesch. Steinhäuslin aus Brugg, c 811.
5	813	Rudolf, Adjunkt des Kantonskassiers.
6	818	Maria Theresia Rudler aus dem Elsaß, c 846.

- | Nr. | Geb. |
|-----|--|
| 812 | (Anna, Fr. v. R. Anneler, Pfarrer in Oberdießbach). — 814 (Adelheid, Fr. Haller 30). — 816 (Carolina Sophie, Fr. Volz 8). — 820 (Sophie Albertine, Fr. v. Rütte b 23). |

c. Metzger.

- | | |
|-----|---|
| 1—2 | 807 Louise Catharina, L. v. Ludwig Emanuel, gew. Metzger († 831), aus II Ehe mit Cathar. Rosina, Schw. v. Stoof 1 († 851); MSchw. v. Schmid b 1 r; VBT. v. a 2. — 809 Rosina Julia. |
|-----|---|

Sprüngli B aus Zofingen. 1838. Affen.

- | | |
|---|--|
| 1 | 818 Louise, Schw. von Gerber A 1, B. v. Franz, gew. Staatsapotheker († 860). |
|---|--|

Stämpfli aus Seedorf. 1598. Zimmerleuten.

- | | |
|-------|--|
| 1 | 790 Gottlieb Samuel, Fr. Samuels des Küfers S., Notar, B. v. 14, VBS. v. 19 r, 23. |
| 2 | 808 Elisabetha Herrmann von Nohrlach, c 825. |
| 3 | 828 Carl Friedrich, Handelsmann in Amerika. |
| 4 | 837 Maria Adele Louise Birrman von Basel, c 856. |
| 5 | 857 Hans Carl. |
| 6 | 833 Carl Ludwig Moriz, gew. Offizier in Neapel. |
| 7 | 838 Franziska Cusano aus Palermo, c 857. |
| 8—9 | 857 Pascal Samuel Wilhelm. — 859 Salvator Franz Paul Eugen. |
| 10—13 | 832 (Margaretha Sophia Julia, Fr. von Harald Stottenberg Blom, a. Dänemark, Buchhändler in Bern). — 839 Ludwig Rudolf Eugen. — 843 Eugen Wilhelm Eduard. — 845 Maria Julia Anna. — 849 Wilhelmine. |
| 14 | 793 Johann Franz Rudolf, Eisenhändler, B. v. 1 r. |
| 15 | 801 Jeann. Margaretha, Schw. v. Durheim 11, c 820. |
| 16 | 821 Emanuel Gottlieb Rudolf, Handelskommiss. |
| 17 | 823 Samuel Abraham Friedrich, Handelsmann. |
| 18 | ... Marianne Bisling von Seftigen, c 859. |

Nr.	Geb.	
19	802	Margaretha Maria Albertine, T. v. Daniel Gottlieb, Buchdrucker, Schw. v. 20; Halbschwester v. Müetschi b 2 r; WZ. v. 1 r, 23.
20	814	Maria Friederike Louise, Schw. v. Gerwer a 2—4, W. v. Samuel Carl, Buchdrucker († 846), B. v. 19 r.
21—22	844	Carl. — 845 Adolf.
23	819	Rudolf, Samuel Abrahams des Weinnegotianten S., Substitut, WZ. v. 1 r, 19 r — in Langnau.
24	826	Anna Barbara Blaser aus Langnau, c 846.
25—29	846	Maria Louise. — 849 Emil. — 851 Wilhelm. — 855 Cäcilia. — 858 Adelheid.
30	786	Maria Pabst aus Büren, W. v. Johann Ludwig Samuel, Pfarrer in Walterswyl († 838).
31	817	Gottlieb Daniel, Buchhalter.
32	826	
33—37	851	Carl Gottlieb. — 852 Eduard Ludwig. — 855 Josephine Julie. — 858 Arnold Gustav. 860 Maria Cäcilia.
38—40	812	(Joh. Maria, Jr. Fetscherin b 30). — 813 Carl Emanuel, Ingenieur in Burgdorf. — 814 Cäcilia Charlotte. — 819 Bernhard Albrecht, Handelsmann. — 821 (Marg. Sophia, Jr v. J. U. Kasser, gew. Inselverwalter). — 823 (Julia Rosina, Jr. v. Joh. Friedrich Lyniger, Fürsprecher in Mida). — 827 (Louise Vittoria, Jr. v. C. L. Schmalz in Büren).
41	829	Waltherr Sigmund, Notar.
42	831	Anna Maria Schürch v. Büren z. Hof, c 855.
43—44	857	Maria Louise. — 859 Bernhard Friedrich.

Stanz aus Basel. 1602. Kaufleuten.

1	799	Bernhard Emanuel Carl, S. v. Carl Samuel, Rothgerber († 826) und der Hof. Kathar. Blauner, gesch. († 845); B. v. 2, 4.
2	801	Ludwig, Med. Dr., Glasmaler, B. v. 1, 4.
3	804	Maria Augusta Antonia v. Schauenburg aus dem Badischen, c 831.

Nr.	Geb.
4	812 Samuel Emanuel, Handelsmann, B. v. 1, 2 aus II Ehe des Vaters mit Joh. Sus. Vinder († 842) — in Korsika.
5	824 Dominika Hypol. Glodie Kerkenroth v. Marseille, c 840.
6	841 Alexander Dominikus Mich. Em. Eug. Ludwig.

Stauffer A von Lenzburg und Seengen. G. G. 1609. B. 1768.

a. Pfistern.

1	791 Johann Gottlieb, D. Gottliebs des Müllers S., Weinnegotiant, B. v. 8, 9.
2	793 Joh. Elisabetha Güntert aus Vivis, c 815.
3	826 Ludwig Gottlieb, Arzt zu Prag, Bez. Murten.
4	835 Malwine Caillet aus Maracon, N. Palesjeuz, St. Waadt, c 857.
5	858 Adele Ida.
6—7	824 Maria Rosine Albertine. — 828 Mar. Paul. Henriette.
8—9	793 Jakob Ludw. Samuel, Weinnegotiant, B. v. 1 u. — 799 Sam. Albrecht, Pfarrer in Seedorf.
10—11	792 Emanuel Friedrich, Franz Rudolfs des Bäckers S., Kopist. — 796 Margaretha Elisabetha.

b. Schmieden.

1	807 Rudolf Emanuel, Bäcker, S. v. Jakob Vincenz Emanuel, gewes. Sigrift an der heil. Geistkirche († 854), aus I Ehe mit Maria Nis († 817); B. v. 7, 11, 13, 14, Fr. Diek a 12; B. S. v. 31; B. S. v. 18 u.
2	812 Margaretha Elisabetha, Schw. v. Schweizer b 1, c 1, c 835.
3—6	836 Ad. Rud. Emanuel. — 838 Ros. Elisabetha. — 839 Carl Bernh. Rudolf. — 841 Ferd. Wilhelm.
7	809 Gottl. Ludwig, Schreiber, W. v. Maria Rosina Mehmer († 852); B. v. 1 u.
8—10	837 Rudolf Albr. Ludwig. — 840 Emma Maria Louise. — 845 Carl Ludwig August.

Nr.	Geb.
11	814 Jakob Friedrich Emanuel, gew. Küfer, B. v. 1 zc - im Spital.
12	801 Maria Anna, Schw. v. Meier A 1, c 839.
13	816 Emanuel Friedrich, B. v. 1 zc - im Spital.
14	822 Carl Albrecht, Drechsler, B. von 1 zc aus des Vaters II Ehe mit A. E. Kurth von Attiswyl († 838).
15	825 Anna Elisabetha Rieber, von Tägerweiler, Gt. Thurgau, c 852 (II Ehe).
16—17	853 Carl Rudolf Ludwig. — 859 Alfred Guido.
18	814 Samuel Friedrich, Bäcker, S. v. Jak. Friedrich, Bäcker († 844) u. der Ursula Steiner († 853); B. v. 22, 28, 30; VBS. v. 1 zc.
19	819 Maria Susanna Elisabetha Zimmerli a. Zofingen, c 849.
20—21	850 Charlotte Henriette Maria. — 851 Friedrich Carl Eduard.
22	817 Friedrich Rudolf, Schmiedewirth, B. v. 18 zc.
23	827 Magdalena Tüscher von Limpach, c 852.
24—27	853 Henriette Marie Emma. — 855 Fanny Hedwig. — 858 Rosa Sophie Martha. — 859 Ludwig Rudolf.
28	821 Emanuel Carl, Handelsmann, B. v. 18 zc - in Basel.
29	... Bertha Euphrosina Senn von Zofingen, c 859.
30	820 Maria Rosina, Schw. v. 18 zc.
31	794 Rosa Elisabetha, B.Schw. v. 1 - im Spital.
32—33	814 Margaretha Catharina Sophia, Ledentochter, T. von Joh. Emanuel, Hafner († 845). — 818 Carl Samuel Emanuel, Schreiner.
34	859 Franz Samuel, S. v. 32.

c. Webern.

1	797 Johann Bernhard Samuel, Schreiblehrer, B. v. 12, 16; VB. v. 14, 15; W. v. S. E. Key aus Peterlingen († 840).
2	827 Samuel Friedrich Carl, Oberförster in Thun.
3	833 Theresia Sophie Trog v. Olten, c 855.
4—5	856 Joh. Carl Friedrich. — 859 Louise Elise Maria.

Nr.	Geb.	
6	829	J. Alex. B. Rud. Eduard, Pfarrer in Neueneck.
7	830	Louise, T. v. Schärer 3, c 856.
8—10	857	Carl Rudolf. — 858 Amalie Sophie. — 860 Eduard.
11	837	Carl Franz Adolf, Handelskommiss.
12	805	Anna Maria Veron. Baur v. Selzach, Ct. Solothurn, W. v. Sam. Friedrich, Hutmacher, B. v. 1 zc († 846).
13	836	Viktor Gottlieb Friedrich, Hutmacher.
14—15	840	Sam. Eugen Carl, S. v. Carl Gottlieb, Lithograph († 846) u. der Maria Rosina, T. v. Jenzer b 1, jetzt Wittwe v. Gottl. Kurz, Metzger, von Wattenwyl, c 853; BS. v. 1 zc. — 841 Ulyß Carl Rudolf.
16	808	Joh. Carl Gottlieb, Notar, B. v. 1 zc.
17	826	Anna Margaretha Neuenchwander, von Signau, c 849.
18—20	847	Catharina Elisabeth Margaretha. — 852 Maria Elisabetha. — 854 Maria.
21	848	Rosa.

d. Schiffleuten.

1	791	Maria, geb. Frari, verw. Dietrich aus Gampelen, W. v. David Rudolf, Drechsler († 839).
---	-----	--

Stauffer B aus Gampelen. 1838. Schiffleuten.

1	835	Joh. Alfred, S. Joh. Abrahams des Weinnegotianten († 842), Arzt in Neuenstadt.
---	-----	--

Steck A aus Basel. 1617. Mit gekreuzten Stecken im Wappen.

a. Mittellöwen.

1	803	Ludwig Franz Julius, Joh. Rudolf des Appellationsrichters S., Spitalverwalter, B. v. Fr. Wyß A b 3.
2	803	Eleonora Elisabetha Ulrich, von Zürich, c 839, Schw. v. Fr. Wyß A b 1.
3—4	842	Joh. Rudolf Julius. — 844 Friedr. Albrecht.

Pat.

b. Webern.

Nr.	Geb.	
1	802	Friedr. Samuel, Samuels des Pfarrers zu Oberwyl S., Pfarrer von Spiez, B. v. 5, 11, 12, Fr. Henzi c 1, Fr. Luz c 13; WB. v. Desgouttes 3; MWS. v. Fettscherin a 1 x, Wildbolz b 2 x.
2	802	Maria Sophie, WT. v. Flügel c 1 x, c 826.
3—4	828	(Nof. Henriette, Fr. Ziegler B 13). — 835 (Nofina Elisabetha, Fr. Stettler 3). — 841 Joh. Friedrich. — 846 Samuel Rudolf.
5	808	Carl Fr. Rudolf, Notar, B. v. 1.
6	820	Anna Marg. Charlotte Schärer von Wädenschwyl, Schw. v. Fr. Ludwig 8, c 839.
7—10	840	Margaretha Henriette Charlotte. — 843 Aram. Louise. — 845 Emanuel Friedrich Rudolf. — 859 Carl Heinrich Eduard.
11	811	Carl Friedrich Niklaus, Klafshelfer in Nidau, B. v. 1 x.
12	813	Franz Ludw., Pfarrer in Dätterkinden, B. v. 1 x.
13	817	Babette Birling aus dem Württembergischen, c 841.
14—20	844	Charlotte Julie Caroline. — 845 Franz Rudolf. — 848 Elisa Rosa. — 849 Anna Margar. — 852 Armande Mathilde. — 855 Friederike Sophie. — 857 Heinrich Theodor.

Steck B aus Augsburg. E. G. 1643. B. 1790.

D Bergerwern.

(Mit drei Stecken im Wappen.)

1—2	816	Maria Sophia, Erzieherin, T. v. Gabriel Joh., gew. Pfarrer von Meikirch († 843) u. d. Maria Nofina, Schw. von Schärer 1 († 859). — 824 Carl Gottlieb, Zuckerbäcker - in Amerika (ist verheirathet).
3	813	Maria Nofina.

Steiger (von) A, aus Sitten im Wallis. 1444. Obergerwern.

(Mit dem weißen Steinbock im Wappen.)

NB. Unterm 24. Oktober 1838 hat die eheliche Linie dieser Familie ihrem Namen im Stammregister das „von“ beisehen lassen.

Nr.	Geb.
1	813 Carl Ludwig Albrecht, eidg. Oberstlieutenant, C. Ludwigs des Oberamtmanns v. Büren S., B. v. 10, 15, 16, Fr. v. Stürler b 2; BS. v. 22.
2	826 Anna Maria, T. v. Erlach a 9, c 847.
3—9	848 Maria Augusta. — 850 Sophie Cäcilia Magdalena. — 851 Robert Carl Albert. — 853 Mathilde Emma Freda. — 854 Carl Moriz Eduard. — 856 Emma Louise Elisabeth. — 857 Cäcilia Mathilde Margarittha.
10	818 Johann Wilhelm, B. v. 1 - in Niesen.
11	828 Henriette Mar. Friedr. Fanny Pigot, Schw. v. Fr. Zeerleder 6, SchwT. v. 26 z, c 849.
12—14	850 Julia Elif. Anna. — 851 Maria Sophia Paul. Fanny. — 859 Hans Carl Ludwig.
15	822 Augusta Carol. Emma, Schw. v. 1 - in Genf.
16	824 Carl Friedrich, Bezirksingenieur in Interlaken, B. v. 1.
17	829 Julia Sibuffa Maria Theresia, T. v. 60, c 855.
18—21	856 Augusta Julia Anna. — 857 Emil Rudolf Adolf. — 858 Bertha Sophia Elisabeth. — 859 Friedrich Albrecht.
22	790 Emanuel Friedrich, in Lüttich, BB. v. 1 z.
23	... Sophie Josepha Dorothea de Lezaack, von Lüttich, c 813.
24—25	Zwei Söhne, deren Namen und Alter nicht eingeschrieben sind.
26	783 Fermina Phil. Tasset aus England, W. v. Beat Ludwig Emanuel, Offizier in französischen Diensten († 825), B. v. 34, 49, 52; WB. v. 11, v. Verdt 1 - in Paris.
27	817 Ludwig Angelo Monzo, in Frankfurt a. M.
28	829 Cath. Henr. Charl. Louise Borgnis aus Frankfurt a. M., c 849.
29—32	850 Matthias Ludwig Emanuel. — 851 Ludwig Friedrich August. — 853 August Ludwig Johann. — 855 Ludwig Franz Carl Rudolf.

Abnl.
Freih.

Nr.	Geb.	
33	813	(Antonia, Jr. v. A. L. Grandjean v. Montigny, franz. Diplomat. — 815 Firmin Gustav — in Paris. — 819 (Fermina — auswärts verheirathet).
34	787	Sigmund Carl Ludwig, C. Friedrichs des Mitgliedes des Kleinen Rathes S., gew. Appellationsrichter, Gutsbesitzer in Kirchdorf, B. v. M. M. v. Nechtern († 837), B. v. 26 zc.
35	813	Carl Ludwig Jakob Anton Arnold, Oberbibliothekar.
36	819	Joh. Maria Friederike, Schw. v. Sinner c 1, c 842.
37—43	843	Johanna Marie Emilie Hedwig. — 845 Carl Ludwig Rudolf Alfred. — 847 Bertha Sophie Maria. — 850 Maria Magdalena Sophie. — 853 Beat Arnold Carl Ludwig. — 857 Rudolf Alfred Walter. — 859 Alfred Armand Adolf.
44	812	(Sophie Maria Elisabetha, Jr. v. Werdt 18). — 815 (Henriette Catharina Fermina Bertha, Jr. Wurstemberger b 2). — 816 Henriette Isabella Ida.
45	828	Georg Thomas Arnold.
46	837	Anna Rosalia, T. v. Eßlinger 1, c 855.
47—48	856	Adèle Bertha Mathilde. — 859 Rudolf Ludwig Arnold.
49	...	Eugenie Cathar. Barker aus England, W. II Ehe v. Joh. Rudolf, gew. Oberamtmann v. Interlaken, B. v. 26 zc († 857) — in Ostermundigen.
50—51	816	Aus I Ehe mit Isabelle Alphonse Margaretha, T. v. Sandoz 1 († 842): (Caroline Isabelle, Jr. Wurstemberger a 2). — 818 (Maria Ther. Gertrud, Jr. Wurstemberger a 12). — 818 Hans Rudolf. — 825 Sophie Elisabetha.
52	794	Georg Franz, Gutsbesitzer in Niggisberg, B. v. 26 zc.
53	800	Elis. Maria Sophie, Schw. v. Marcuard 27, c 821.
54—59	824	(Frieder. Maria Sophie, Jr. Wypf A a 4). — 825 Joseph. Hof. Emma. — 828 Friedr. Robert Franz, II. Sekretär der Justizdirektion. — 830 Rudolf Adolf. — 836 Carl Friedr. Edmund, cand. theol. — 839 Armand Friedrich Ernst. — 840 (Mathilde Ida, Jr. v. Erlach b 16). — 842 Gottlieb Friedrich Arthur.

Nr.	Geb.	
60	788	Albert, Alb. Bernhards des Schaffners zu König S., VBS. v. 75 1c, 81 1c.
61	791	Maria Friederike Caroline, Schw. von Mai 43, M. v. Steiger B a 24, c 820.
62	824	Alb. Ludwig Bernhard - in Böhmen.
63	826	Alex. Wilh. Amalia Christ. Theresia Josephine, Gräfin v. Zedwiz v. Asch in Böhmen, c 854.
64	855	Albert Emil Curt.
65	825	Ferdin. Carl Rudolf, zu Ilheos in Brasilien.
66	...	Amalia do Sa aus Bahia, c 851.
67—70	852	Amalia. — 853 Ferdinand. — 854 Che- rubino. — 856 Albert.
71	828	Marie Julie Elisa. — 829 (Julie Ribuffa Maria Therese, Fr. v. 16).
72—74	823	Louise Ferdinandine, T. v. Joh. Carl Bartho- lomäus, Sekretär des Oberstmilizinspektors († 845), Schw. v. Fr. Wurstemberger a 27, Fr. de Bigneule 2; BT. v. 75, 80 1c; VSchwT. v. B a 24. — 832 Franz Ludwig Eduard, gew. Offizier in Neapel. — 836 Carl Gottlieb August.
75	796	Ferdinand Alexander, Joh. Carls des Salzkassa- verwalters S., Feldkassaverwalter, B. v. 80, Fr. v. Graffenried 54; VB. v. 72—74 1c; VBS. v. 60, 81 1c.
76	814	Kof. Sus. Louise, VBT. v. Luternau 1 1c, c 837.
77—79	837	Gabriel Rudolf Ferdinand. — 840 Anton Friedrich. — 850 Sophie Wilhelmine Helena.
80	796	Friedrich Albrecht, gew. Hauptmann in nieder- ländischen Diensten, Zwilling mit 75.
81	804	Joh. Rudolf, F. L. Sigmunds des Oberamtmanns v. Laupen S., Gutbesitzer in Moosseedorf, B. v. 84, 86; VBS. v. 60, 75 1c.
82	811	Maria Albertine Louise, T. v. May 1, c 832.
83	840	Bertha Julie Susanna.
84	807	Carl Ludwig Alexander, Oberst in österreichischen Diensten, B. v. 81.
85	815	Maria Christ. Margaretha Sinn, verw. Schierl, aus Frankfurt a. M., c 851.
86	812	Franz Emanuel, B. v. 81 - in Illinois in Nord- amerika.

Nr.	Geb.	
87	781	Henriette v. Mutach, Schw. v. Fr. v. Stürker a 4, W. v. Gottlieb Albrecht, Mitglied des Kleinen Rathes († 847), W. v. 92.
88	801	Alexander Carl, pension. Oberst in neapol. Diensten, W. von Louise Appolline Crepine Pinson aus Soissons († 854).
89—90	825	Carl Eduard, Offizier in Neapel. — 831 (Laura Carol. Elisa, W. v. Michele Padula aus Neapel). — 836 Georgette Pauline.
91	803	(Charlotte Henriette, Fr. v. Wagner a 24). — 804 Ludwig August, Banquier.
92	811	Marianne Mitchel, aus England, W. v. Carl Alexander, gew. Offizier in französischen Diensten († 836); S. v. Bernh. Alexander, gew. Oberamtman von Thun († 858); W. v. 97, Fr. v. Pourtales 9; W. v. 87.
93—96	832	Anna Maria Charlotte. — 833 Gottfried Alexander Ludwig. — 835 Roland 836 Alb. Alexander.
97	798	Julie Elise Adele, Schw. v. 92 u.
98	...	Gilette de Chambault, v. Montreal, c 815, W. v. Joh. Franz Rudolf († 847) - in Canada.
99—104	816	Jda. — 819 Louise. — 820 Georg. — 822 Rudolf. — 828 Marie. — 831 Ernst.
105	790	Berena Müller von Trub, W. v. Albrecht, Feuer- aufseher († 826).
	821	(Johanna Justina, gesch. Fr. v. Peter Win- geier, Notar, aus dem Lauperswylviertel).
106	800	Marg. Carolina Gerber, W. v. Phil. Gottlieb, Totentgräber im Montbijou († 847).
107—111	830	(Elisabetha Cathar. Carolina, Fr. Jenzer b 8). — 831 (Gabr. Louise Maria, Fr. v. Rud. Albr. Tschabold, Landfah, c 856.) — 832 Elisa Cäcilia. — 836 Alb. Samuel Rudolf, Zuckerbäcker. — 839 Alb. Charlotte Cälestine und Maria Franziska, Zwillinge. — 841 Maria Sophia Virginia.
112	789	Maria Catharina Elisabetha Grunder v. Nieder- ösch, c 835, W. III Ehe v. Gottlieb, Schneider († 847) - im Spital.

- | Nr. | Geb. | |
|---------|------|---|
| 113 | 811 | Aus I Ehe mit Anna Holliger († 815): (Elisa, W. v. P. Cortalla, Parapluemacher). — Aus II Ehe: 820 Maria Sophia - im Spital. |
| 114 | ... | Lif. Grossenbacher aus Trachselwald, W. II Ehe v. Ludwig, Jägerknecht († 854). |
| | 802 | Aus I Ehe mit Magdalena Eberhard v. Jegenstorf († 802): (Magdalena, Fr. Stuber zu Allemvyl). — 803 (Anna Barbara, Fr. Dünz a 1). — 806 (Elisabetha, Fr. Witschi in Thun). |
| 115 | 807 | Rudolf, Schneider, W. v. Margar. Wenger aus Oberstocken, c 841. |
| 116—118 | 842 | Maria Louise. — 846 Alb. Adolf Eduard. — 847 Carolina Josephine Bertha. |
| 119—121 | 843 | Sophie Catharina, T. v. Niklaus, Schuhmacher († 849). — 844 Carl Samuel Johann. — 846 Maria Louise. |
| 122 | 812 | Maria Margaretha. |
| 123 | 813 | Johann Friedrich, Färbist - in Paris. |
| 124 | 851 | Sophie Marie. |

Steiger (von) B, aus Stein am Rhein. 1540—1618.

(Mit dem schwarzen Steinbock im Wappen.)

a. Ober-Gerwern.

- | | | |
|-----|-----|---|
| 1 | 805 | Cornelia Maria, W. v. Büren 13, MSchw. v. Thormann 13—14; W. III Ehe v. Friedr. Rudolf, S. von Carl Friedrich, Gutsbesitzer in Tschugg, WS. v. 7 zc. |
| | 820 | Aus I Ehe mit Lucile v. Willading († 828): (Maria Emilie Emma, Fr. v. Wagner a 2). |
| | 831 | Aus II Ehe mit M. S. Albertine, Schw. v. Forer 1 († 831): (Viktorine Marie, Fr. Thormann 11). |
| 2—6 | 834 | Aus III Ehe: Heinrich Rudolf Friedrich. — 835 Catharina Louise Anna. — 837 Ludwig Alfred Heinrich. — 839 Franz Carl Alfred. — 848 Ludwig Albrecht Eduard. |

*Adel
Freiherrn*

Nr.	Geb.
7	787 Rud. Friedrich, S. v. Joh. Rudolf, v. Weyermannshaus, Appellationsrichter († 839); B. v. 11, 13, Jr. May 1; WBS. von 1; W. von Susanna Barbara Forer a. St. Gallen († 853) - in Rußland.
8	813 Julia Elija.
9	819 } August Eduard, russischer Staatsrath.
10	... } Philomele Adele Dürand, aus Tarascon in Frankreich, c 860.
11	792 } Christ. Friedrich Eduard, Oberst in niederländischen Diensten, B. v. 7 ic.
12	... } Cornelia Gertrud van Herwerden, aus Geldern.
13	798 Henriette Margaretha Abelaide, Schw. v. 7 ic.
14	805 } Johann Rudolf, Johann Rudolfs S., WB. v. Stettler 31, in Athens County in Nordamerika.
15	830 } Melisa Nelson, c 857 (II Ehe).
16—23	827 } Aus I Ehe mit Laura Ames († 851): Rudolf. — 829 (Mar. Magdalena, Jr. Spencer). — 835 Ludwig Philipp. — 837 Eduard. — 840 Virginia. — 842 Emanuel. — 844 Eugen. — 848 Ida. — Aus II Eh: 857 Nelson.
24	818 } Joh. Nikl. Friedrich, S. v. Dan. Friedrich (v. Montrieher) und Jr. v. Steiger A 61, Gutsbesitzer in Laibach, WBS. v. Steiger A 72 ic.
25	824 } Ludmilla Amalia Sallaba, aus Brandeis in Böhmen, c 846.
26—30	847 } Friedrich Georg Daniel. — 848 Ludmilla Caroline Georgine. — 851 Georgine Friederike Theresia. — 855 Maria Georgine Friedericia. — 857 Johann Rudolf Georg.
31	826 } Christina Gilgen von Wahlern, W. III Ehe von Joh. Jakob, gew. Kreisadjutant († 860).
32	838 } Aus II Ehe mit Sophie Caroline Landenberger († 854): Sophie, Schneiderin.
33	... } Maria Fund, aus Biglen, W. v. Carl Abraham, Schreiber († 859).
34	844 } Carl Johann Friedrich.
35	818 } Rudolf Emanuel, Commis an der Cantonalbank.
36	826 } Sophie Groschopf, aus Ulm, c 847.
37—38	847 } Sophie. — 848 Rudolf.
39	797 } Nanette, Bettmacherin.

b. M ö h r e n .

- Nr. Geb.
1—2 823 Carl Emanuel Heinrich, S. v. Ludwig Friedrich,
von Narwangen († 856) und der Laura Louise,
Schw. v. Tschärner 22 x († 850); MBS. v.
Tschärner 29, Württemberger h 1 - in Deutsch-
land. — 825 Heinrich Ludwig Anton.

Steiner aus Inner-Birmoos. 1827. Schiffleuten.

- 1 791|Johann Niklaus Samuel, Müller.
2 798|Catharina Bürki von Worb, c 818.
3 818 |Samuel, Müller.
4 825 |Elisabetha Schüppach von Hasle bei Burgdorf,
c 844.
5 845 |Friedrich.
6—7 820 (Susanna Catharina, Fr. v. Daniel Flückiger
von Nuswyl). — 822 Maria. — 827 Gott-
lieb, Müller.

Stengel aus Langnau. 1860. Metzger.

- 1 804|Rudolf, Kerzen- und Seifenfabrikant.
2 807|Maria Elisabeth Füre von Ins, c 828.
3—5 829 Franz Ludwig Rudolf. — 833 Anna Maria
Margaritha. — 844 Sophie Elise Ida.

Sterchi aus Uzenstorf. 1588. Pfistern.

- 1 799 Carl Ludwig, Samuels Rudolfs des Bäckers S.,
Pfarrer in Meikirch, W. von Julie Elisabetha,
Schw. v. Näger 1 x († 856).
826 (Maria Rosine Julie, Fr. v. Jos. Franz Nauga
von Tenniken, St. Baselland, c 858). — 832
(Anna Cath. Antonia, Fr. v. Friedr. Heinrich
Djer, Pfarrer zu Waldenburg, c 859). —
834 (Anna, Fr. v. Edwin Wenger, Pfarrer zu
Lauterburg, c 859).

Fabrizio

Stettler. 1530—1574. Ober-Gerwern.

Nr.	Geb.	
1		... Margaretha v. Graffenried, Schw. v. 23 u, B. II Ehe von Albert Friedrich, gewes. Oberlehenskommissär († 849), B. v. 11, 12, Fr. Schmid a 2; BS. v. Fr. v. Wattenwyl b 22. Aus I Ehe mit Maria Emilie Stettler, L. v. 23 († 837):
2	828	Friedrich Gabriel Carl, Pfarrer in Dientigen.
3	835	Mosa Elisabetha, L. v. Steck A b 1, c 856.
4—5	857	Maria Elisa. — 859 Friedrich Samuel.
6—10	827	Henriette Marie Emilie. — 831 Rosina Maria Amalia. — 833 Maria Charlotte. — 837 Carl Friedrich. — Aus II Ehe: 839 Henriette Julie Sophie.
11	798	Henriette, Schw. v. 1.
12	803	Franz Sigmund Eduard, Baumeister, B. v. 1 u - in Köniz.
13	815	Cathar. Elis. Marg. Stephanie, Schw. v. Dugs-purger 2, c 857 (II Ehe).
14—17	838	Aus I Ehe mit Adelheid Octavia, Schw. von Büren 27 u († 855): Carl Ludwig Friedrich Eduard. — 840 Carl Ludwig Eugen. — 844 Friedrich Carl Rudolf. — 846 Ludwig Emanuel Paul.
18	802	Gabriel Carl, gewes. Kommissionschreiber, S. v. Niklaus Rudolf, gewes. Negotiant in Winterthur († 850); BS. v. 23.
19	809	Elis. Ros. Mathilde, Schw. v. Rodt 1, c 830.
20—22	831	Carl Emanuel Adols - in Amerika. — 836 Maria Mathilde. — 838 Albertine Elisabetha.
23	786	Margaretha Catharina Maria von Graffenried, Schw. v. 1; GM. v. 2, 6—8; MSchw. von Kasthofer 6; B. v. Gabriel, Pfarrer v. Kirch-lindach († 830), BB. v. 18.
24	808	Friedrich Rudolf Eduard, Züersprecher.
25	814	Julie Elis. Caroline, L. v. Bonstetten 1, c 837.
26	839	(Julie Carolina, Fr. Brunner A a 12). — 844 Carl Eugen.
27—28	811	Henriette Elisabetha Julie. — 817 (Rosina Julie Cäcilie, Fr. Wurstemberger a 22). — 822 Gabriel Albrecht - landesabwesend.

- Nr. Geb.
- 29 813 Sophie, T. v. Carl Friedrich, gew. Handelsmann in Winterthur.
- 30 787 Samuel, S. Sigmunds des Landschreibers v. Lenzburg S., gew. Notar, W. II Ehe von Sophia Susanna Zenner a. Rüfnacht, St. Zürich († 859).
- 31 810 Aus I Ehe mit Wilhelmina Müller, geschiedene Steiger, W. v. Steiger B a 14 r: (Carolina Louise, Fr. v. B. J. Ruhe in Rheinbayern). — 813 Carl Sigmund, gew. Hauptmann in neapolitanischen Diensten. — 816 (Wilhelm. Maria, Fr. Hüni in Horgen).
- 32 822 Eugen Rudolf, Buchdrucker, W. von Maria Magdalena Zeender aus Rönitz († 858).
- 33—36 848 Wilhelmine Maria Sophie. — 852 Heinrich Johann Rudolf. — 856 Maria Sophie. — 858 Carl Emil.
- 37 ... Maria Philippine Sophie Breslé aus Strassburg, c 801, W. v. Joh. Rudolf, gew. Oberamtmann von Niederfinnenthal († 813) - in Bruchsal, Großherzogthum Baden.
- 38 821 Jeanne Charlotte Heloise Guillemard von Metz, W. v. Samuel Friedrich, gew. Offizier in neapol. Diensten († 858), S. v. Carl Gottlieb, gewes. Direktor der Salpeterminerie († 842) und der M. Cath. Franz. Louise Louis, I Ehe († 854).
- 39 847 Marie Alexandrine.
- 40 789 Maria Elisabetha, WB. v. Graf 16, W. II Ehe v. Carl Gottlieb (s. 38) - landesabwesend.
- 41 817 (Margaretha Cäcilia Elisabetha, Fr. v. Andreas Gerhauser, Oberst in Oestreich). — 825 Ludwig Rudolf Eduard, Offizier in österr. Diensten.
- 42 ... Margaretha Elis. Gläuser a. Münchringen, W. v. Joseph, Lohnbedienter († 853).
- 43—49 838 Carl Adolf. — 840 Louise Carol. Emma. — 841 Ludwig Ferdinand. — 843 Franz Samuel Eduard. — 846 Joseph Alexander. — 847 Rosalie Elisa Margaritha. — 850 Anna Bertha.
- 50 834 Elisabetha.

verj. into

Stierlin aus Schaffhausen und Erlach. 1814. Schuhmachern.

Nr.	Geb.	
1	779	Rudolf Emanuel, erster Pfarrer am Münster, W. v. M. S. Stapfer († 846).
2	806	Carl Adolf, Pfarrer in Neuenstadt.
3	817	Maria Elis., T. v. Michans 21, c 838.
4—7	838	(Sophia, Fr. von Franz Rudolf Dürr von Burgdorf, Kaufmann in Zürich, c 859). — 838 Maria, Zwilling mit Sophia. — 840 Eduard Robert Emanuel. — 842 Adolf Gottlieb Friedrich. — 850 Elisabetha.
8	810	Friedrich, Pfarrer in Wyl, W. v. Wilhelmine Louise, T. v. Graffenried 50 († 860).
9	860	Leonhard.
10	811	Robert, Direktor der Sekundar-Mädchenschule.
11	824	Anna Margaretha, T. v. Simon a 4, c 843.
12—15	844	Emanuel Friedrich Robert. — 845 Sophie Henriette Anna. — 847 Franziska Johanna. — 850 Johanna Elisa Louise.

Stoß. 1437—1601.

a. Mezgern.

1	788	Margaretha Magdalena, T. v. Rudolf Emanuel, Weibel, MSchw. v. Sprüngli A c 1; WSchw. v. 2 r.
2	807	Franz Rudolf, Samuel Ludw. Rudolf des Mezgers S., Pfarrer in Roggwyl, B. v. 12, 17, 19, 23—25, Fr. Gränicher 2; WS. v. 1.
3	...	Louise Riz aus Burgdorf (II Ehe), c 852. Aus I Ehe mit Pauline Gränicher aus Zofingen († 850):
4—11	836	Rosa Paulina. — 837 Rudolphine. — 838 Sophie Bertha. — 841 Maria Ida. — 845 Alex. August Otto. — 847 Friedrich Heinrich Arnold. — Aus II Ehe: 853 Paul Rudolf. — 858 Huldreich Alex. Ernst.
12	808	Sigmund Carl, gew. Reg.=Rath, B. v. 2 r.
13	...	Zul. Alb. Louise v. Rümelin, v. Stuttgart, c 846.
14—16	849	Carl. — 855 Max. — 860 Albert Gustav Alfred.

- | Nr. | Geb. |
|-------|---|
| 17 | 817 Friedrich Alexander, Apotheker, B. v. 2 r. - in Witzlerst, St. Solothurn. |
| 18 | ... Theresia Emma v. Brand, a. Württemberg, c 844. |
| 19 | 814 Johann Friedrich, Metzger, B. v. 2 r. |
| 20 | ... Anna Margaretha Lehmann v. Freimettigen, Rh. D. Diesbach, c 851. |
| 21—22 | 856 Rosa Emma. — 859 Johann Friedrich. |
| 23 | 826 Sigmund Albrecht, Handelsmann, B. v. 2 r, W. v. Maria Louise Perrin von Obertramelan († 856). |
| 24—25 | 810 Margaretha Rosina, Schw. von 2 r. — 813 Sophie. |

b. Affen.

- | | |
|-----|---|
| 1 | 815 Margaretha Elisabetha Maurer aus Bechigen, W. II Ehe von Carl Ludwig, Arzt († 847). |
| 2—4 | 836 (Johanna Maria Elisabetha, Fr. v. Jaf. Emil Rothenbach von Worben, Lehrer in Burgdorf, c 858). — 838 Ludwig Emanuel Friedrich, Handelskommis. — 842 Sophia Elisabetha. — 846 Elisabetha Bertha. |

Streckeisen aus Basel. 1815. Mittellöwen.

- | | |
|---|--|
| 1 | 801 Johann Georg, S. v. Emanuel, Handelsmann in Basel († 826) - in Genf. |
| 2 | ... Maria Louise Amalie Moulton a. Genf, c 833. |
| 3 | 834 Georg Wilhelm. |

Stuber aus Straßburg. 1568—1632.

a. Metzger.

- | | |
|---|---|
| 1 | 805 Magdalena, Schw. v. Herrenschand B 1, gesch. W. von Johann Rudolf, Samuel Ludwigs des Metzgers S., Metzger, B. v. 4; W. v. Luz c 19 r; W. v. b 1 r. |
| 2 | 826 Rudolf, Fürsprecher. |
| 3 | 835 Elisabeth. Albertine Amster v. Schinznach, c 858. |
| 4 | 794 Joh. Rudolf, gew. Bäcker, B. v. 1 r. |
| 5 | 798 Anna Catharina, Schw. v. Blauner 1, c 820. |

b. Schuhmachern.

- Nr. Geb.
1 788 Julie, T. Carl Rudolfs, Fürsprechers, Schw. v. Fr. Wildbolz a 1; WB. v. a 1 r.

Studer aus Graffenried. 1593.

a. Metzger.

- 1 787 Rudolf, Rudolf Daniels des Metzgers S., gew. Oberrichter, B. v. 4, Fr. Wyß A a 9; MW. v. Graf 13 r; WS. v. 27.
2 806 Maria Louise, Schw. v. Osterrieth 1, c 823.
3 827 Friedrich Rudolf, Architekt.
4 786 Salome Margaretha Julie, Schw. v. 1.
5 817 Friedrich Samuel Gottlieb, Forstkassawalter, S. v. Daniel Friedrich Gottlieb, gewesener Apotheker, WS. v. 1 († 856) u. der Mar. Elis. Scheidegg v. Thun († 846); B. v. 8; WS. v. 15, 17, 19.
6 825 Marie Emilie, T. v. Hahn b 1, c 847.
7 850 Franz Samuel Bernhard.
8 820 Bernhard Friedrich, Apotheker, B. v. 5 r.
9 823 Julie Rosina, Schw. v. Rudrauff 1 r, c 845.
10—14 847 Emil Bernhard. — 848 Emma. — 850 Robert. — 852 Wilhelm. — 854 Friedr. Eugen.
15 793 Samuel, Pfarrer von Vinelz, B. von 17, 19; WB. v. 5 r.
16 799 Maria Elisabetha Studer, Schw. v. 27, c 819.
17 794 Bernhard Rudolf, Professor der Geologie, B. v. 15 r.
18 810 Susanna Louise, T. v. Hünervadel 1, c 830.
19 801 Gottlieb Ludwig, Professor der Theologie, B. v. 15 r.
20 ... Charlotte Schübler v. Straßburg, c 840 (II Ehe).
21—26 832 Aus I Ehe mit Maria Margaretha, Schw. v. Werdt 23 († 838): Friedrich Alexander. — 834 Maria Elisabetha. — Aus II Ehe: 841 Charlotte Bertha. — 843 Mathilde Louise. — 846 Theophil Rudolf. — 852 Rosalie Elise.
27 804 Gottlieb Sam., Regierungsstatthalter v. Bern, S. v. Sigm. Gottl., Notar, WS. v. 1 r, B. v. 16.
28 816 Louise, Schw. v. Küpfer A c 18 r (II Ehe), c 837.

b. Mittellöwen.

Nr.	Geb.	
1	796	Maria Elisabetha Kämpfer, W. v. Rudolf, Lehrer am Progymnasium († 844), B. v. 9.
2	816	Sam. Gottl. Rudolf, Arzt am Spital, gesch. von Rosina Sophie Clara, T. v. Isenschmid 1, jetzt Fr. Jonquiere 3.
3	817	Jakob Friedrich, Baumeister.
4	...	Anna Franziska Davinet von Lyon, c 853.
5—7	855	Rudolf Friedrich. — 857 Johann Rudolf. — 859 Carl Friedrich Rudolf.
8	819	Albertine Sophie.
9	799	Maria Elisabetha, Schw. v. Lauterburg b 31 x, W. II Ehe v. Samuel Jakob, Wundarzt († 851), B. v. 1.
	830	(Aramanda Elisabetha, Fr. Jäggi 14). — 833 (Marg. Charlotte Louise, Fr. Lauterburg b 22).

Stürler, von, aus Ferrenberg, Engistein und Oberbalm.
1370—1610.

Patrizier

a. Ober-Gerwern.

1	...	Maria Helena v. Salza, aus Reval, c 819, W. v. Ludwig Niklaus, gew. Oberst und Flügeladjutant des Kaisers von Rußland († 825), B. v. 3, Fr. v. Graffenried 50 - in Petersburg.
2	821	(Maria Anna, Fr. v. H. v. Westmann, Hofdame der Kaiserin v. Rußland). — 825 Alexander Carl, Generalmajor und Flügeladjutant des Kaisers v. Rußland - in Petersburg.
3	785	Friedrich Rudolf, C. Emanuels des Mitglieds des Kl. Rathes S., gewes. Amtstatthalter von Bern, B. v. 1 x.
4	792	Catharina Henriette Cäcilia v. Mutach, Schw. v. Fr. v. Steiger A 87, c 808.
	816	(Elis. Henriette, gesch. v. P. Grenus v. Genf, jetzt Fr. von Gumoens 18). — 817 (Marg. Cäcilia Ida, Fr. v. Sinner b 12).
5	771	Johann Rudolf, J. Rudolfs des Vogts zu Köniz S., gewes. Mitglied des Kleinen Rathes, W. v. Maria Elisabeth v. Sinner († 815).

Nr.	Geb.	
6	804	Marie Françoise Louise Tribolet v. Neuenburg, W. v. Joh. Rudolf, Oberstlieutenant in neap. Diensten († 834) - in Neuenburg.
7—8	827	Joh. Rudolf Friedrich, Parqueteriefabrikant in Interlaken. — 829 Franz August Albert, Rittmeister in östereich. Diensten. — 831 (Sophie Louise Marie, Fr. v. Albert Coulon aus Neuenburg, c 853).
9	802	Adolf August, gew. Kantonsoberst - im Oberried bei Belp.
10	...	Henriette Mar. Oktav. Knog a. Dublin, c 845.
11	807	Moriz, Staatschreiber.
12	808	Robert Julius, gew. Pfarrer von Messen.
13	826	Maria Rehrer v. Bögen, Et. Argau, c 856.
14—15	854	Emma Maria. — 857 Edmund Eug. Julius.
16	800	Catharina Henriette, T. v. D. B. Ludwig, Gutsbesitzer zu Waldegg, Schw. v. Fr. v. Tavel 14; B Schw T. v. Fischer A 40.
17	...	Anna Paulina Byshuis aus Holland, c 800, W. II Ehe v. Gabr. Ludwig, Hauptmann in holländ. Diensten († 832), B. v. 37; WB. v. 40 - in Holland. Aus I Ehe mit S. El. Tissot († 797): Kinder v. Bernh. Ludwig Rudolf († 841) und Cathar. Pauline, T. v. Lentulus 1 († 852):
18	825	Ludwig Heinrich Bernhard, Hauptmann und gew. Stadtpolizeinspektor. — 829 (Charl. Elis. Amelie, Fr. Wytttenbach B h 4).
19	796	Franz Rudolf Albrecht, gew. Offizier in niederländischen Diensten, W. v. Henriette Johanna de Jongh v. Herzogenbusch († 856).
20—21	822	(Clementine Elis. Bernh. Christine, Fr. von Ludw. Stern). — 823 Wilh. Elis. Johanna Pauline. — 826 Heinrich Ed. Clemens, zu Herzogenbusch. Aus II Ehe:
22	801	Clemens Bernhard Friedrich, gew. Gouverneur auf Sumatra, zu Deventer in Holland.
23	807	Adam Eman. Carl, gew. Oberst, zu Deventer.
24	808	Davida Hallungius v. Ofterhoudt a. Holland, c 834.

- | Nr. | Geb. | |
|-------|------|---|
| 25—30 | 835 | Anna Paulina. — 836 Leonia Joh. Louisa.
— 841 Ludw. Aug. Heinrich. — 843 Jda
Emma Carolina. — 846 Joh. Augustina.
— 848 Johanna Simonida. |
| | 822 | (Gesina Ricca Couperus, W. v. Ludw. Alexan-
der, gew. Commandanten in holländ. Diensten
(† 851), wieder verhehlicht mit Hrn. Scheidler-
List). |
| 31—33 | 844 | Wilhelmina Maria Bernhardina. — 845
Anna Gabriele. — 848 Ludwig Alexander
Heinrich. |
| 34 | 810 | Wilhelm Heinrich, gew. Major, zu Arnhem
in Holland. |
| 35 | 814 | Catharina Johanna, geb. Westerbaan, verm.
Hffel van Scheppen, c 854. |
| 36 | 855 | Anna Paulina. |
| 37 | 779 | Ludmilla Böhm, W. von Friedrich Carl, gewes.
Spitalkommandant in österr. Diensten, B. v. 17;
WB. v. 40 († 833), zu Königinhof in Böhmen. |
| 38—39 | 807 | Bernhard, Förster in Böhmen. — 815 Caro-
line, zu Königinhof. |
| 40 | 799 | Clementine Caroline, T. Friedrichs des Geometers
(† 818) und der Mar. von Wagner († 829);
BT. v. 17, 37. |
| 41 | 795 | Elisabetha Billichody, W. v. Carl Ludwig Petrus,
Gutsbesitzer in Günstigen († 850), WB. v. 42;
VBS. v. 48. |
| 42 | 817 | Wilhelm, S. Wilhelm Peters, BS. v. 41 - in
Holland. |
| 43 | ... | Ernestine Blug von Amersfoort, c 842. |
| 44—47 | 844 | Louise Ernestine. — 847 Elisabetha Maria
Antoinette. — 849 Philippine Hermine Char-
lotte. — 850 Odilia Wilhelmina Ernesta. |
| 48 | 797 | Johanna Louise, T. v. Ludwig Rudolf, WB.
v. 41 - landesabwesend. |
| 49 | 806 | Wilhelm Jakob, gew. Hauptmann im Haag, S.
v. Rud. Wilhelm, gew. Commandanten in Holland
(† 823) und der Dan. Gif. van Ofterhoudt. |
| 50 | 816 | Cathar. Jaquel. Johanna, Baronin van Haersolte,
W. v. Cornelius Friedr. Wilhelm († 855), gew.
Major auf Java, B. v. 51, 57, 66. |

Nr.	Geb.	
51	804	Sophia Jacoba Corneline Bückner a. Darmstadt, W. II Ehe von Jakob Eduard, Civilgouverneur von Banjoemas auf Java († 840), B. v. 50 r. Aus I Ehe mit Wilhelm. Johanna Catharina Barkmeyer († 838):
52	828	} Joh. Wilhelm Eduard, Grundsteuerkontroleur zu Separa auf Java.
53	...	
54	855	Jakob Eduard.
55—56	832	(Wilhelmina Helena Sybilla, Fr. v. 59). — 834 Friedrich Wilhelm Ludwig, Finanzbeamter auf Java. — 835 Alexandr. Wilhelm. Auguste, auf Java.
57	802	Wilhelm Ludwig, gew. Major in Leiden, S. v. Joh. Wilhelm, gew. Oberst und Botschafter in Japan († 855), aus II Ehe mit S. C. van Diefen († 807); B. v. 50 r.
58	804	Adriana Ripardina van Noyen, c 827.
59	828	} Wilhelm Adrian Alphons, Forstbeamter zu Rembang auf Java.
60	832	
61—65	830	Eduard Jakob Ludwig, Dr. jur., zu Surabaya auf Java. — 832 Johann Rudolf Egibius, Dr. jur., zu Delft in Holland. — 836 Jaqueline Wilhelm. Marcellina Virginia. — 841 Jaqueline Catharina Adriana. — 848 Adrian Ludwig.
66	814	Carl August, Commandant zu Surabaya, B. v. 50 r. aus des Vaters II Ehe mit Maria Koli aus Amsterdam († 817).
67	831	Amarantia Louije van Nooy, c 858.
68	800	Niklaus, gew. Müller - im Spital.

b. Affen.

1	805	Gabriel Ludwig Rudolf, Baumeister, B. von 8, 14—15; Schw. S. v. Dittlinger 3; MWS. v. Gerwer b 1 r.
2	816	Jul. Frieder. Wilhelmine, Schw. v. Steiger A 1 r, c 835.

- | Nr. | Geb. | |
|-------|------|---|
| 3—7 | 836 | Johanna Maria Lucia. — 841 Sophie Adele Wilh. Anna. — 842 Ed. Ludwig Albrecht. — 844 Maria Margaretha Julia. — 852 Joh. Adolf Ludwig. |
| 8 | 814 | Ed. Rudolf, Gutsbesitzer in Zegenstorf, B. v. 1 u. |
| 9 | ... | Maria Campbell Neumann aus England, c 839. |
| 10—13 | 842 | Helena Eleon. Jul. Therese. — 844 Ed. Rud. Ludwig Alexander. — 848 Cäcilia Adele. — 850 Fanny Agathe Wilhelmine. |
| 14—15 | 808 | Louise Maria Rosette, Schw. v. 1 u. — 825 Maria Agathe - in Zegenstorf. |

Surber, aus Dachsleren, Schleinitzen und Wasen, Ct. Zürich.
1857. Meggern.

- | | | |
|---|-----|---|
| 1 | 822 | Johann Jakob, Rechtsagent. |
| 2 | 812 | Anna Bassaux, verw. David, von Rüeyres, Ct. Waadt, c 859. |

Symbol. 1598. Mittellöwen.

- | | | |
|-----|-----|--|
| 1 | ... | Charlotte Scheuner von Bümpliz, W. von Carl Friedrich Ludwig, gew. Regierungsstatthalter von Bern, VBS. v. 2 († 853). |
| 2 | 803 | Rud. Gottl. Daniel, Alb. Rudolfs des Pfarrers v. Aelen S., Pfr. in Frauentappelen, VBS. v. 1. |
| 3 | ... | Louise Helene Jeannin v. Genf (I Ehe), c 830, /gesch. |
| 4 | 807 | Elisabetha Rychner v. Narau (II Ehe), c 849. |
| 5—7 | 831 | Aus I Ehe: (Amalie Louise Helene, Frau Müller B c 8). — 836 Adr. Louise Adele Constanze. — 839 Anna Augustine. — 843 Rudolf Ludwig Alfred. |

Tanner aus Narau. 1821. Meggern.

- | | | |
|---|-----|---|
| 1 | 808 | Jakob Friedrich, J. Rudolfs des Pfarrers zu Schinznach S., gewes. Offizier in neapolitanischen Diensten - in Narau. |
| 2 | ... | Anna Justina Marg. Gehret a. Teuffenthal, c 845. |
| 3 | 846 | Jda Clarisse Catharina. |

Von Tavel aus Vivis. 1629. Pfistern.

Nr.	Geb.	
1	790	Jul. Susanna, Schw. v. Wagner 23 r, W. v. Emanuel Rudolf, gew. Oberamtmann in Frutigen († 840), B. v. 12, 14; WBS. v. 18.
2	821	Ludwig Rudolf.
3	831	Maria Joh. Sophie, T. v. Werdt 18, c 850.
4	827	Alexander, Zeitungsredaktor.
5	834	Julie Mathilde Rosalie, T. v. Wattenwyl b 39, c 853.
6—8	854	Julie Rosalie Marie. — 856 Emanuel Rudolf Alexander. — 859 Alfred Albert.
9—11	820	(Jul. Mar. Sophie, Fr. v. May 10). — 822 Henr. Elis. Alexia. — 824 Maria Charlotte Bertha. — 829 Franz Emanuel, gew. Offizier in Neapel.
12	789	Ludw. Carl, J. Rudolfs des Landvogts v. Saanen S., gew. Oberst in niederl. Diensten, B. v. 1 r.
13	802	Elis. Adelheid, T. v. Mutach 5, c 830.
	831	(Henr. Sophie Adelheid, Fr. v. Muralt 17). — 833 (Maria Elisab. Ida, Fr. Württemberger a 14). — 836 (Natalie, Fr. v. Muralt 20).
14	803	Sophie, Schw. v. Stürler a 16 r, W. II Ehe v. Albrecht Viktor, gewes. Forstmeister, B. v. 1 r († 854).
	818	Aus I Ehe mit Maria Catharina Württemberger, († 823): (Maria Julia, Fr. v. Büren 28). — 823 (Sophie Ros. Julie, Fr. v. Diesbach 13).
15	837	Maria Margaretha, T. v. Alex. Ludw. Rudolf, von Fechy († 853), aus I Ehe mit Constantia, T. v. Wyl B b 1 († 837); Schw. v. 16, 17; WT. v. 18 - in Fechy.
16—17	841	Friedrich Rudolf, B. v. 15 aus des Vaters II Ehe mit Louise Henr. Gebhard a. Petersburg († 857). — 845 Eugen - in Fechy.
18	801	Franz Carl, gew. Schultheiß, in Paris, S. v. Franz Rudolf, gewes. Mitgließe des Kl. Rathes († 850) und der Marg. Elisabetha v. Wattenwyl († 855); B. v. Fr. v. Gumoens 5; WB. von 15—17; WBS. v. 1 r; W. v. Alex. Magdalena, Schw. v. Roverea 1 († 854).

alle
mit (Muller)

registriert

Nr.	Geb.	
19	825	Alexander Ludwig Albrecht - in Rolle.
20	830	Adolphine Mathilde Barbara von Polier, von Lausanne, c 852.
21	827	Ferdinand Rudolf Eduard, Arzt in Paris.
22	...	Bianca Vanotti aus Mailand, c 854, gesch. 1860.

Thormann (von) aus Breimgarten und Zollkofen. 1294—1576.
Pfistern.

Patrizier.

(NB. Das „von“ ist am 27. Juli 1843 im Stammregister dem Namen
der verstorbenen Ehefrau von Nr. 17 beigelegt worden.)

1	787	Alexander Rudolf, S. Rudolfs des Vogts zu Landschut - in Siefelen.
2	802	Cäcilia Amalia Catharina Louisa, T. v. Büren 13, W. II Ehe v. Rudolf Gottlieb, gew. Zoll- verwalter, B. v. 12; WB. v. Büren 11 († 850). Aus I Ehe mit Marg. Henriette, Schw. von Diesbach 5 († 834):
3	822	Rud. Friedrich, Präsident d. Polizeikommission.
4	830	Sal. Elis. Maria Emma, T. v. Erlach b 14, c 850.
5—9	852	Emma. — 853 Rudolf. — 855 Eduard. — 856 Henriette. — 859 Johanna.
10	825	Rudolf Emanuel Friedrich, Gutsbesitzer auf dem Muristal den.
11	831	Viktoria Maria, T. v. Steiger B a 1, c 850.
12	799	Alex. Viktor Ludwig, B. v. 2; W. v. Catharina Mar. Charlotte, WT. v. Büren 13; Schw. v. Fr. v. Steiger B a 1 († 846).
13—14	840	Georg. — 843 Ludwig Friedrich Franz.
15—16	785	Gottlieb, S. Gottliebs, gew. Mitglieds des Kl. Rathes, WBS. v. 17 u - in Nordamerika. — Sophia, Zwilling mit 15.
17	813	Sophie, T. v. Gruner c 1, W. II Ehe v. Carl Emanuel Friedrich, Friedrichs des Oberamtmanns v. Harberg S., B. v. 23, 27; WBS. v. 15 u († 858).

reprints P

Alb. v. B.

W. v. B.

W. v. B.

Nr.	Geb.	
18—19	816	Aus I Ehe mit M. Windisch a. Läubringen († 843): (Maria Alb. Catharina, Fr. Wyttenbach B a 12). — 817 (Cäcilia Margaretha, Fr. von Friedrich Breier, Rektor in Oldenburg). — 818 (Elisabetha Sophia Emilie, Fr. Walter in Rodenhäusen bei Würzburg). — 821 Helene Sophia Ottilia. — 824 (Marg. Paul. Adelheid, Fr. von A. H. Hubert Simons, Architekt in Berlin). — 829 (Sophia Ros. Joh. Bertha, Fr. v. Andreas Neubig, Pfarrer zu Rehweiler, c 857). — 830 Elis. Melanie Caroline - in Bonn.
20	831	} Friedrich Wilhelm Alexander, Ingenieur in Roche la Moliere in Frankreich.
21	838	
22	856	Aus II Ehe: Sophia Helena Emma.
23	792	Ludwig Gottlieb, Handelsmann, B. v. 17 zc, B. v. Elis. Christina Havelaar v. Rotterdam († 851) - in Rotterdam.
24—26	831	(Marg. Catharina, Fr. v. Martin van Gessen aus Holland, c 859). — 835 Elis. Louise Marg. Emilie. — 839 Marie Sophie Julie. — 844 Carl Ludwig Wilhelm.
27	795	Friedrich Wilhelm, Gutsbesitzer in Gerzensee, B. v. 17 zc.
28	796	} Julie, Schw. v. Wyttenbach B a 10 (II Ehe), c 838.
29	824	
		Aus I Ehe mit Elis. Charlotte v. Herrenschwand, Schw. v. Fr. Jenner b 1 († 832): Marg. Charlotte Elise.

Drehsel aus Burgdorf. 1822. Sch u h m a c h e r n.

1	783	Maria, Schw. von Hahn b 1 zc; M Schw. von Rudrauff 1 zc; B. v. Friedrich, gew. Professor († 849).
2	805	} Friedrich, Pfarrer am Münster.
3	814	} Louise, Schw. v. Rudrauff 1 zc, c 840.
4—9	841	Emil Friedrich. — 844 Ernst Traugott. — 846 Walther. — 847 Emil. — 849 Eduard. — 852 Louise.

Tribolet aus Gals. 1488. Pfistern.

Patrizier

- | Nr. | Geb. | |
|-----|------|--|
| 1 | 794 | Johann Friedrich Albrecht, Samuel Albrechts des Professors der Med. S., Med. Dr. und Professor, in der Lorraine. |
| 2 | 808 | Abele Bärtschinger von Lenzburg, c 825. |
| 3 | 827 | Bernh. Friedrich, Handelsmann in Rio Janeiro. |
| 4 | 840 | Jeannette Julie Leontine Soulié a. Toulouse, c 858. |
| 5 | 826 | (Maria Louise, Fr. Luz c 30). — 841 Carl Albert. |

Von Tschann, von Sternenburg, aus Solothurn. 1858. Mähren.

Grundbes.

- | | | |
|-----|-----|---|
| 1 | 802 | Ursus Viktor Gallus Franz Maria, Banquier, S. v. Georg und der Anna Maria v. Gluz-Bloßheim. |
| 2 | 808 | Albertine Melanie, Schw. v. Zeerleder 12, c 836. |
| 3—4 | 840 | Carl Eugen Ludwig Viktor. — 845 Auguste Albertine Louise. |

Tscharner (von) aus Chur. 1530—1583. Pfistern.

*altan Linder
Acht*

(NB. Das „von“ ist am 5. Februar 1844 im Stammregister den Namen von Nr. 1 und 2 beigelegt worden.)

*Waldstein 15
v. 16*

- | | | |
|-------|-----|---|
| 1 | 801 | Beat Ludwig, B. Gabriels S., Gutsbesitzer in Amsoldingen, B. v. 24, WB. v. Sinner b 2 r. |
| 2 | 815 | Louise Charl. Emilie, T. v. Erlach b 1 (II Ehe), c 838. |
| 3—6 | 842 | Carl Joh. Ludwig. — 844 Cathar. Henriette Sophie Louise. — 848 Rosa Elisabetha. — 853 Samuel Moriz Alb. Ludwig. |
| 7 | 789 | Maria Catharina, T. v. Beat Emanuel, Vogt zu Signau, Schw. v. 8, MSchw. v. Sinner c 1. |
| 8 | 792 | Cathar. Elisabetha Stettler, Schw. von Fr. von Wattenwyl b 66, W. von Beat Friedrich, gew. Professor der Physik, B. v. 7 († 854). |
| 9 | 817 | U. r. Franz Beat, Med. Dr. |
| 10 | 822 | Amalia Elisabetha, Schw. v. 14 r, c 843. |
| 11—13 | 845 | Beat Em. Niklaus. — 847 Gottfried Lucius. — 860 Gottlieb Rudolf Eduard. |

Nr.	Geb.	
14	810	Carl Beat Rudolf, gewes. Oberichter, S. von Emanuel Rudolf, vom Rothhaus († 850) und der Justina, Schw. v. Bonstetten 1 († 855); B. v. 10, 18, Fr. v. Linden 2; WB. v. Werdt 2—6.
15	832	Maria Julie Louise, T. v. Wytenbach B 1 25, c 851.
16—17	857	Henriette Caroline Emma. — 858 Friedrich Beat Rudolf.
18	814	Ludwig Albrecht, Handelsmann in Havre, B. v. 14 r.
19	...	Carolina Winslow von Falmouth, c 845.
20—21	846	Heinr. Albrecht. — 850 Ludwig Albr. Carl.
22	780	Albr. Friedrich, B. Emanuels des Rathsherrn S., gew. Regierungsrath, Gutsbesitzer in Kehrsatz, B. v. 23, Fr. v. Wattenwyl a 1; WB. v. Fellenberg b 1 r, Fr. v. Jenner b 1, v. Steiger B b 1 r, W. v. Elfr. Emilie von Herrenschwand († 855).
23	791	Carl Emanuel, Gutsbesitzer im Lohn, B. v. 22.
24	797	Cath. Elisabetha Henriette, Schw. v. 1, c 821.
25	810	Emma Catharina, WB. v. Fischer A 8; Schw. v. Fr. v. Mestral 2; W. v. Carl Ludwig Emanuel, A. Emanuels S., Gutsbesitzer im Gwatt († 854).
26—27	828	Carl Emanuel Friedrich, gew. Offizier in österreichischen Diensten. — 829 Ludwig Friedrich Heinrich, gew. Offizier in österr. Diensten. — 832 (Emma Emilie Sophie, Fr. von Wattenwyl b 64).
28	795	Henr. Ida, Schw. v. Fischer A 8, W. II Ehe v. Carl Ludwig, C. L. Salomons des Oberamtmanns von Frutigen S., gew. Oberamtmann von Burgdorf († 856). Aus I Ehe mit Maria Elisabetha Carolina, W. Schw. v. Steiger B b 1 r († 833):
29	815	Friedrich Carl Ludwig, gew. Gemeindschreiber, landesabwesend.
30	779	Rosina Elisabetha, W. Schw. von Fellenberg b 1, W. v. Alexander Albert († 831), B. von 35; WB. v. 31 r, 34 r.

- Nr. Geb.
- 31 804 Rudolf August, Jr. Ludwigs des Kantonsbuchhalters S., Präsident des Burgerraths, B. v. 33; BS. v. 30, 35; VBS. v. 34 zc.
- 32 816 Amalia Maria, Schw. v. Wurstemberger a 1 zc, c 835.
- 33 805 Sophie Amalie, Schw. v. 31.
- 34 803 Ros. Cäcilia, T. v. Friedrich, Schultheiß († 844), BT. v. 30, 35; VBT. v. 31 zc.
- 35 787 Charlotte Sophie Wurstemberger, W. v. Rudolf, gew. Gutsbesitzer in Bümpliz, S. v. Beat Albrecht, Landvogt in Lausanne, B. v. 30; VB. v. 31 zc, 34 zc; WB. v. Frisching 2 zc († 855).

Tschiffeli A, aus Biel. 1598. Kaufleuten.

Patrizier

- 1 815 Ursula Glückiger aus Nuswyl, W. v. Joh. Baptist Marciz Ludwig, Handelskommiss († 851).
- 2 ... Catharina Wächter aus Böhberg, c 805, W. v. David Friedrich († 839), VBS. v. 8 - in Washington.
- 3—7 807 Samuel Ludwig. — 809 Maria Rosina. — 811 Carl Albrecht. — 816 Friedrich Adolf. — 822 Elisabetha Gamble - in Nordamerika.
- 8 810 Rosalie, Schw. v. Christen B 1, v. Narau, W. v. Franz Friedrich Adolf, S. v. Fr. Anton, gew. Oberamtmann v. Narberg († 834) und der Maria Peternelle Geeswink († 831); B. v. 12, Fr. May 3; VBS. v. 2.
- 9—11 846 Eugen Georg Adolf. — 848 Carl Eduard Alexander. — 850 Alex. Henriette Rosalie.
- 12 806 Eugen Emanuel, gew. Offizier in neapolitanischen Diensten, B. v. 8.
- 13 ... Alex. Margaretha Daxelhofer v. Biel, c 841.
- 14 786 Rudolf Samuel, Umbieter, S. v. Achilles Emanuel, gew. Außer-Krankenhausverwalter († 802).
- 15 804 Friedrich, Baumeister, W. von Elis. Margaretha Matter von Zofingen († 857).
- 16—22 833 Maria Louise. — 834 Bernh. Ed. Friedrich, Architekt. — 836 Elis. Charl. Margaretha. — 837 Ad. Gustav Alfred, Architekt. — 842 Alex. Ludwig Eduard. — 844 Clara Johanna Adele. — 851 Louise Rosa Clara.

Tschiffeli B, aus Neuenstadt. 1816. Kaufleuten.

Nr.	Geb.	
1	807	Georg Heinrich, J. Georgs des Meyers v. Neuenstadt S., Procurator in Neuenstadt, B. v. 5.
2	815	Jul. Louise Schem, aus Neuenstadt, c 834.
3—4	836	Georg Carl Hektor. — 838 Louise Charl. Ida.
5	809	Alfred, Gutsbesitzer, B. v. 1 - in Gressier, St. Neuenburg.
6	812	Louise Henriette Vuillamy, von Payerne, c 835.
7	836	Friedrich Alfred.
8	837	Mline Emma Groß von Neuenstadt, c 860.
9—12	838	Carl Heinrich. — 839 Isabella Lina. — 840 Jakob Emil Viktor. — 846 Leo.

Von Baricourt, aus der Landschaft Geg. 1817.

Distelzwang.

1	805	Franz Lambert Mar. Eleon., hain. Kammerherr in Würzburg, S. v. Joh. Lambert Fidel Amandus († 846) und der Mar. Eleon. Jul. Jos. Amalie v. Albini († 855); B. v. 7.
2	813	Maria Theresia Walburga, von Würzburg, aus Würzburg, c 837. <i>Freiin</i>
3—6	838	Maria Eleonora Charl. Theresia. # — 841 Maria Charl. Eleonore Ther. Mathilde. — 844 Lambert Maria Franz Jos. C. Fr. Roupf. # — 846 Maria Theresia Henr. Franz. Eleon. Charlotte.
7	807	Friedrich Prosper. Mar. Eleon., in österreichischen Diensten, B. v. 1. <i>aus Bilkof's.</i> # # k. hain. <i>Walburga</i>

Von Wasserot, aus Genf und Rolle. 1804. Mähren.

1	795	Albrecht Franz Jakob, S. v. Fr. August Moriz, Herrn zu Vincy († 841), gew. Offizier in franz. Diensten, B. v. 3.
2	...	Ant. Marie Caroline Alliez von Genf, c 837.
3	798	Rosa Wilhelmine, Schw. v. 1.

*altm
Ordn
kath. 30 März
1808.
int. in Bayern
28 Juli 1817
cop. mit
ed. Frick
von Manchenheim
gen. Lechleheim
Barone*

De Vigneulle, aus Mez. C. C. 1706. B. 1791. Webern.

- | Nr. | Geb. |
|-----|---|
| 1 | 815 Franz Georg Friedrich, S. v. Georg Alex. Friedr.,
Notar († 850); Br. von Fr. v. Bonstetten 4;
SchwS. v. Haag 1 - in Lausanne. |
| 2 | 828 Sophie Caroline Wilhelmine, Schw. von Steiger
A 72 x, c 850. |
| 3—6 | 851 Camilla Juliana Fernanda. — 852 Leonhard
Franz Rudolf. — 854 Georg Berchtold. —
857 Eleonore Yolanthe. |

Wolz, aus Gbingen in Württemberg und Nidau. 1823.

Kaufleuten.

- | | |
|-------|---|
| 1 | 782 Ludwig Friedrich, Negotiant, W. v. Elisabetha,
Schw. v. Sprüngli A b 3 x († 842). |
| 2 | 814 Ludwig Friedrich, Arzt in Interlaken. |
| 3 | ... Magdalena Nitschard aus Armühle, c 849. |
| 4 | 850 Maria Magdalena. |
| 5 | 815 Georg Ludwig, Gutsbesitzer in Longeville, St.
Waadt. |
| 6 | 833 Joh. Louise Lienne von Cormoret, c 860. |
| 7 | 817 Alb. Rudolf, Fürsprecher in Nüegsau. |
| 8 | 816 Caroline Sophie, T. v. Sprüngli A b 3, c 846. |
| 9—16 | 847 August. — 849 Ida. — 850 Martha. —
851 Hans. 852 Ludwig Friedrich. —
853 Lina Louise. — 857 Wilhelm. — 859
Ludwig Walther. |
| 17 | 821 Carl Rudolf, Buchhalter der Einwohner=Er-
sparniskasse. |
| 18 | 823 Henriette Marg. Julie, T. v. Genzi c 1, c 856. |
| 19—20 | 857 Louise. — 860 Anna. |
| 21—22 | 810 Maria Elisabeth. — 813 Maria. |

Wäber, aus Merischwanden, St. Argau. 1548.

a. Schmieden.

- | | |
|---|---|
| 1 | 812 Gottlieb Friedrich Rudolf, Buchhalter, S. v. Joh.
Rudolf, gew. Pfarrer zu Mühleberg († 854), aus
I Ehe mit Magd. Elisabeth, Schw. v. Schärer 25
(† 838); B. v. 9, 12, 15, 16, 17; BS. v. 18. |
| 2 | 812 Emilie Eggmann von Griswyl, c 839. |

- | Nr. | Geb. | |
|-------|------|--|
| 3—8 | 841 | Friedrich Adolf. — 844 Emilie Anna. — 847 Gustav Alb. Eduard. — 849 Rudolf Emil. — 850 Rosa Elisa Emma. — 854 Friedr. Rud. Ludwig. |
| 9 | 814 | Friedrich, Hauptmann in neap. Diensten, B. v. 1 x.
Henriette Chiantarelli, c 841 (in Bern nicht ver-
kündigt). |
| 10 | ... | |
| 11 | 842 | Adolf Rudolf Maria Joseph. |
| 12 | 817 | Adolf, gew. Sekretär der Vaudirektion, B. v. 1 x
- in England. |
| 13 | 815 | |
| | | Elisabetha Margaretha Rosa Davier, Modiste, von Genf, c 844. |
| 14 | 845 | Carl Eugen. |
| 15—16 | 809 | Magdalena Elisabetha, Schw. v. 1 x. — 811 (Emilie, W. v. Hans Conrad Fehr aus St. Gallen.) — 827 Pauline. |
| | | |
| 17 | 844 | Adele, Schw. v. 1 x aus des Vaters II Ehe mit Catharina Reithard, verw. Hohenacker († 858). |
| 18 | 810 | Maria Moy, von Diesbach bei Büren, W. II Ehe von Joh. Friedrich, Offizial auf der Stadtkanzlei, WB. v. 1 x; B. v. Fr. Henzi a 1 († 859).
Aus I Ehe mit Henriette Constanze Kinkelin, von Allaman († 834): |
| | | |
| 19 | 826 | Friedrich Rudolf, Messerschmied. |
| 20 | 833 | Lucia Dorothea Friederike Meier v. Kief, c 855. |
| 21 | 856 | Friedrich Rudolf. |
| 22—25 | 827 | (Genr. Ros. Maria, Fr. Jäggi 40). — 828 (Maria Louise, Fr. Lauterburg a 2). — 831 Gd. Bernhard Rudolf - in Amerika. — 833 Christ. Christoph Adolf, Schlosser - in Frankreich. — Aus II Ehe: 842 Verena Anna Emilie. — 848 Louise Henriette Bertha. |

b. Pfistern.

- | | | |
|-----|-----|--|
| 1 | 811 | Maria Kentsch von Wyleroltigen, W. v. Johann, Schuhmacher († 853). |
| 2—4 | 836 | Maria. — 839 Magdalena. — 848 Johannes. |

c. Kaufleuten.

- Nr. Geb.
- 1 817 Johanna, T. von Carl Friedrich, gew. Zimmermeister († 838) u. der Johanna, Schw. v. Brunner A b 1 († 845); Schw. v. 2, 7; MSchwT. v. Lindt 1 r; MBT. v. Kuhn 8 r.
- 2 824 Friedrich, Handelsmann, B. v. 1 r.
- 3 829 Sophie Catharina, T. v. Fettscherin b 20, c 849.
- 4—6 852 Sophia Elisa. — 854 Johanna Margaritha. — 857 Clara Maria.
- 7 828 Carl, Werkmeister, B. v. 1.
- 8 835 Albertine Sophie Louise, Schw. von Schmid A b 1 r, c 858.
- 9 859 Franz Carl.

Wagner (von), aus Grafswyl. 1361—1585.

Patrizier

a. Schmieden.

- 1 805 Joh. Jakob, Joh. Jakobs des Oberstlieutenants S., Gutsbesitzer im Ortsöhl, B. v. Fr. v. Esfinger 3; WS. v. 3.
- 2 820 Maria Emilie Emma, T. v. Steiger B a 1.
- 3 805 Franz Ludwig, Franz Emanuels des Pfarrers v. Spiez S., WS. v. 1 — in Münstingen.
- 4 797 Sophie Maria Emilie, T. Franz Rudolfs, Speziers, gew. Lehrerin.
- 5 790 Anna Rauber, a. Windisch, W. v. Joh. Gottlieb, Notar († 836), WB. v. 6.
- 6 ... Anna Maria Magdalena Neufomm a. Langenthal, W. v. Emanuel Joh. Jakob, Tuchscheerer, S. v. Johann Jakob, Tuchscheerer († 849), B. v. 10, 14; WS. v. 5 († 857).
- 7—9 850 Sophia Maria. — 854 Carl Samuel und Friedrich Rudolf, Zwillinge.
- 10 812 Elisabetha Kipling, aus Erlach, Schneiderin, W. II Ehe v. Friedrich, Kaffewirth († 842), B. v. 6 r.
- 11—13 837 Aus I Ehe mit M. A. Brunner a. Bremgarten, St. Margau († 838): Carl Ludwig. — Aus II Ehe: 840 Joh. Jakob Friedrich. — 842 Maria Amalia Elisa.

Nr.	Geb.
14	816 Daniel Ludwig Carl, Büchschenschmied, B. v. 6 zc.
15	822 Maria Catharina, Schw. von Schmid B 1, aus Twann, c 853.
16—17	853 Maria Rosina Elisabeth. — 855 Alfred Fried- rich Adolfs.
18	805 Johanna Hugona Wilhelmine, T. v. Joh. Ema- nuel, Major in niederländischen Diensten († 834), Schw. v. 19; VBT. v. 22 — in Holland.
19	806 August Wilhelm, pens. Hauptmann in neapolita- nischen Diensten, B. v. 18 zc.
20	827 Sophia, T. v. Fischer A 14, c 855.
21	856 Sophia Emma.
22	808 Maria, T. v. Gottlieb Rudolf, Gutsbesitzer zu Konolfingen, VBT. v. 18 zc.
23	788 Ludwig Emanuel, C. Niklaus des Schultheißen v. Burgdorf S., Banquier, B. v. Fr. Bürki 1, Fr. v. Tavel 1 — Gutsbesitzer in Muri.
24	803 Charlotte Henriette, T. v. Steiger A 87, c 822. 823 (Henriette Elis. Sophie, Fr. Marcuard 3). — 826 (Louise Fanny, Fr. v. Ernst 11).
25	796 Anton Vinzenz, J. Hieronymus des Sekretärs S., Notar.
26	802 Urs. Sophie Mupp, aus Reutigen, Schw. v. Fr. Roder a 2, c 823.
27—30	825 Friedrich David, Ingenieur, in Freiburg. — 827 Sophie Margaretha Julia, Lehrerin. — 828 Amalia Anna Maria, Modiste. — 832 Caroline Charl. Franziska, Schneiderin.
31	792 Friedrich, Sattler und Tapezierer.
32	812 Margaretha Sommer aus Dürrenroth, c 833.
33	835 Joh. Eduard Ferdinand, Handelsmann.
34	840 Joh. Sophie Anna Zahnd v. Rüscheegg, c 860.
35—36	834 Carl Friedrich. — 840 Cäcilia.
37	814 Franz, Sattler.
38	827 Sus. Magdalena Zeller aus Zweifimmen, c 845.
39—42	846 Johann Friedrich. — 847 Johann. — 848 Maria Magdalena. — 849 Louise.
43	842 Carl Ludwig Julius, S. v. 14.

b. Mezgern.

- Nr. Geb.
1 796 Marg. Elisabetha Siegfried aus Höchstetten, W.
v. Franz Rudolf, gew. Strohhutfabrikant († 854).

Walthard, aus Nüthi bei Büren.

a. Möhren. 1537—1588.

- 1—3 816 Maria, T. Joh. Emanuels, Gerbers († 833),
Ladengehilfin, Schw. v. 4. — 818 Maria Mar-
garetha, Schneiderin. — 820 Catharina Henriette,
Lehrerin.
4 826 Johann Friedrich, Sattler, B. v. 1 r.
5 836 Elisa Rosina, T. v. Schumacher A c 18, c 860.

b. Zimmerleuten. G. G. 1773. B. 1791.

- 1 803 Abr. Rudolf, Pfarrer in Unterseen, S. v. Ludw.
Rudolf, gew. Buchhändler; B. v. 4, 11; WBS.
v. 16 r, 26.
2 832 Lida Maria Kapf von Stuttgart, c 855.
3 859 Charlotte Johanna Maria.
4 805 Friedrich Rudolf, Buchhändler, B. v. 1 r.
5 807 Maria Louise, Schw. v. Brunner A b 6; M. v.
Kachelhofer a 2 r; MSchw. v. Jurer 15, 18;
c 845 (II Ehe).
6—10 833 Aus I Ehe mit J. M. Emilie, WSchw. von
König A a 56 r († 844): Elise. — 839
Ludwig Rudolf. — 844 Eduard. — Aus
II Ehe: 846 Bertha Maria Louise. — 849
Ernst Robert.
11 809 August Eduard, Pfarrer in Bleienbach, B. v. 1 r.
12 821 Joh. Rosa Elisa, Schw. v. Ziegler A b 1, c 842.
13—15 846 Eduard Adolf. — 848 Johanna Rosa. —
859 Carl Friedrich Ernst.
16 805 Gustav Rudolf, Notar, Geschäftsführer der Dorf-
gesellschaft des St. Freiburg, S. v. Rud. Abraham,
gew. Pfarrer zu Bremgarten, aus I gesch. Ehe mit
Marg. Eyer († 860); B. v. 21; WB. v. Friedli
2—4; WBS. v. 1 r, 26.
17 810 Maria Glif. Hufuadel, aus Gfllingen, c 835.

Nr.	Geb.	
18—20	836	Gustav Rudolf. — 838 Carl Friedrich Rudolf. — 852 Amalie Louise Henriette.
21	824	Rudolf Gottfried, Handelsmann, B. v. 16 aus des Vaters II Ehe mit A. B. Geißbühler von Langnau († 839).
22	829	Sophie Maria Elisabetha Stengel aus Langnau, c 852.
23—24	856	Gottfried August Rudolf. — 858 Casar Ru- dolf Alfred.
25	818	Joh. Jakob Friedrich, F. L. Rudolfs des Schützen- mattwirths S., Kunstmaler, WBS. v. 1 x, 16 x.

Walther. 1446—1579. Meßgern.

1	797	Maria Catharina, T. Joh. Rudolfs des Pasteten- bäckers, Lehrerin.
2	815	Ludwig Emanuel, Kupferschmied, S. von Ludwig Gottlieb, gew. Engemeister († 854); B. v. 7, Fr. Leuch 2; MBr. v. Gruber b 3—5.
3	...	Catharina Kaderli von Koppigen, c 858 (II Ehe).
4—6	842	Aus I Ehe mit Barbara Schneider v. Lyssach († 853): Gottlieb Ludwig. — 849 Robert Rudolf. — Aus II Ehe: 859 Ernst.
7	818	Rudolf Friedrich, Bäcker, B. v. 2.
8	...	Anna Maria Meier aus Niederbipp, c 845.
9—11	846	Bertha. — 848 Emma. — 854 Friedrich.

Von Wattenwyl, aus Wattenwyl. 1226—1512.

a. Distelzwang.

1	788	Anna Elisabetha, Schw. v. Tscharner 21 x, W. v. Sal. Alb. Carl, gewes. Gutsbesitzer in Belp († 838), WB. v. 5; MB. von Muralt 2 x; WBS. v. 14, 15.
2—4	806	Charlotte Elise. — 809 (Julie Emilie Louise, Fr. Morell 12). — 812 Sophie Louise Marie — in Rom. — 826 Cäcilia Eugenia Mathilde.

Wattenwyl
(Freih.)

- Nr. Geb.
- 5 820 Carl Rudolf Eduard, Fürsprecher, Gutsbesitzer in Diesbach, S. v. Albert Bernhard, gew. Gutsbesitzer in Diesbach b. Thun († 847) u. der Marie Henriette v. Sinner († 858); B. von 11—13; BS. v. 1; SchwS. v. Gumoens 1; MSchwS. v. Wurstemberger a 1.
- 6 827 Catharina Sophie, T. v. Sinner b 1, c 847.
- 7—10 848 Henriette Sophie. — 850 Ludwig Rudolf Albert. — 852 Ludwig Otto Eduard. — 857 Pauline Constanze.
- 11—13 810 Henriette Mathilde, Schw. v. 5. — 815 Ludwig Alb. Friedrich, zu Deiswyl, gewes. Offizier in preussischen Diensten. — 827 Rudolf Carl August.
- 14 788 David Rudolf, Gutsbesitzer in Oberhofen, BS. v. 1, 15, W. v. Margaretha Sophie, Schw. v. Steiger A 26 x († 858).
- 15 801 Bernh. Friedrich, gew. Sekretär des geh. Rathes, S. v. Bernhard Sigmund († 837), SchwS. v. Ventulus 1; BS. v. 1, 14.
- 16 812 Elis. Magdal. Louise de Portes von Genf, c 838.
- 17—22 840 Rudolf Bernhard. — 842 Carl Ludwig. — 845 Julie Magdalena. — 850 Joh. Wilhelm. — 852 Sophie Elisabetha. — 855 Reinhard Hieronymus.

b. Pfistern.

- 1 806 Carol. G. Henriette, Schw. v. Sinner b 1; GM. v. 15; W. v. Rudolf Wilhelm, von Landschut († 835).
- 826 (Catharina Emilie, Fr. v. Sinner b 18).
- 2 796 Conrad Ludwig Ferdinand, gew. Major in neapolitanischen Diensten, S. v. Beat Ludwig, v. Loins; BS. v. 8, 9 x, 12.
- 3 817 Elisa Sara D' Connor aus Cork, c 834.
- 4—7 835 Anna Sophie Margaretha Ad. Hel. Louise. — 837 Johann Conrad Rich. Friedrich Ferdinand, Offizier in sardin. Diensten. — 839 Wilhelm Heinrich Richard. — 846 Joh. Eduard.
- 8 787 Sophie Caroline Marianne Pauline Sophie, T. v. Carl († 816); BS. v. 2, 9 x, 12.

*Island
(= 1837)*

- | Nr. | Geb. |
|-------|---|
| 9 | 775 Salomon Rudolf, Viktors des Oberamtmanns v. Thun S., gewes. Gerichtsstatthalter in Oberhofen, B. v. 13; VBS. v. 2, 8, 12, W. von Sus. Stähli aus Oberhofen († 860) — in Oberhofen. |
| 10 | 816 Bernhard Rudolf, gew. Offizier in österreichischen Diensten. |
| 11 | 778 Carl Albrecht, B. v. 10 r. |
| 12 | 786 Friedrich Ludwig, B. Friedrichs des Gutsbesitzers zu Bürfinel S., Gutsbesitzer im Morillon; VBS. v. 2, 8, 9 r, W. von M. Rosina Sophie von Frisching († 854). |
| 13 | 820 Ferdinand Carl Friedrich. |
| 14 | 835 Jda Bertha Anna, T. v. Werdt 18, c 855 (II Ehe). |
| 15—17 | 846 Aus I Ehe mit Caroline Henr. Anna, T. v. 1 († 851): Emilie Sophia Helene. — Aus II Ehe: 856 Anna Louise Sophie. — 859 Jda Sophie Anna. |
| 18 | 812 Emma Delessert, aus Bürfinel, Schw. v. Fr. v. Muralt 3, W. v. Rudolf Carl Ludwig († 851), S. v. Carl Ludwig Rudolf, gew. Obergerichtspräsidenten († 855) und der Sophie von Jenner († 855); B. v. 21, 28, 36, 37, Fr. Zeerleder 1; W. v. Manuel 11 r. |
| 19—20 | 835 Alfred. — 837 (Elisabetha Anna Jda, Fr. v. Alph. Revilliod aus Genf, c 855). — 846 Armand. |
| 21 | 806 Gottlieb Georg Eugen, Notar, B. v. 18 r. |
| 22 | 805 Joh. Henrika Elisa, W. v. Stettler 1, M. v. Bondeli 8 r, c 855 (II Ehe), gesch.
Aus I Ehe mit Rosa Emilie Sophie Ulrich († 854): |
| 23 | 836 Albert, gew. Offizier in Neapel. |
| 24 | 840 Bertha Gabriele Mar. Johanna, T. v. Müllern 9, c 860. |
| 25—27 | 838 (Albertine Emilie, Fr. v. Werdt 20). — 843 Hans Niklaus. — 849 Mathilde. — 854 Sophie Emilie. |
| 28 | 808 Carl Ludwig Gottlieb, gew. Pfarrer in Reichenbach, B. v. 18 r. |
| 29 | 814 Anna Maria D'Gormann-Munkhouse, aus Eng-land, c 837. |

- | Nr. | Geb. |
|-------|---|
| 30—35 | 838 Johanna. — 840 Eduard. — 841 Anna. —
843 Eugen. — 845 Rudolf. — 850 Constanze.
(f. Nachtrag.) |
| 36 | 818 Ludwig Eduard, in England, B. v. 18 x. |
| 37 | 822 Rudolf Gottlieb Friedrich, Ingenieur, B. v. 18 x. |
| 38 | 830 Louise Eugenia Gertrud, L. v. Fischer A 8, c 854
(II Ehe). |
| 39 | 799 Ludwig Emanuel, S. G. Davids des Generals S.,
Gutsbesitzer in der Schopthalde. |
| 40 | 804 Eleonore Hof. Charlotte, Schw. v. Dugspurger 2
x, c 822. |
| 41 | 825 (Cathar. Julie Johanna, Fr. v. 54). — 831
Friedrich Rudolf Albrecht. — 834 (Julie Ma-
thilde Rosalie, Fr. v. Tavel 5). — 836 (Cath.
Charlotte Mathilde, Fr. Würstemberger a 36). |
| 42 | 814 Ludwig Heinrich, G. Ludwigs des Generals in
englischen Diensten S., Gutsbesitzer in Weitiwyl,
B. v. 46, 53, 60, 63, 73, Fr. v. Erlach b 14;
MB. v. Sinner a 4 x; BS. v. 65 x; W. v.
Cäcilia, BT. von Lüthardt 1, Schw. v. Fr. v.
Fischer 29 († 855). |
| 43—45 | 848 Emanuel Friedrich Heinrich. — 851 Friedrich
Eugen Alphons. — 855 Johanna Mathilde
Cäcilie. |
| 46 | 815 Eduard Albert Rudolf, in Worb, V. D. M., B.
v. 42 x. |
| 47 | 823 Caroline Emilie Sophie, L. v. Wild 10, c 844. |
| 48—52 | 845 Ludwig Rudolf Albrecht. — 848 Joh. Ludwig
Eduard. — 851 Rudolf Moriz Arnold. —
854 Albert Moriz Wilhelm. — 859 Friedrich
Rudolf Walter. |
| 53 | 818 Ludwig Rud. Emanuel, B. v. 42 x - in Nubigen. |
| 54 | 825 Catharina Julie Johanna, L. v. 39, c 844. |
| 55—59 | 848 Eduard Friedrich Ludwig. — 849 Rudolf Al-
bert Emanuel. — 850 Eugen Eduard Adolf.
— 855 Friedrich Ludw. Franz. — 857 Sophie
Rosalie Johanna Maria. |
| 60 | 820 Albert Emanuel, Offizier in österreichischen Dien-
sten, B. v. 42 x. |
| 61 | 835 Maria Anastasia Secondo v. Feuchenthal a. Triest,
c 858. |
| 62 | 860 Albert Januarius. |

Nr.	Geb.
63	825 Friedrich Rudolf, V. D. M., in Bellerive b. Thun, B. v. 42 r.
64	832 Emma Emilie Sophie, T. v. Tscharner 25, c 854.
65	788 Gottlieb Emanuel, Daniel Samuel Ludwigs des Landvogts von Fraubrunnen S., gew. Salzbuchhalter, B. v. 67; GB. v. May 19; BB. von 42 r; BBS. v. 68, 72. (f. Nachtrag.)
66	799 Anna Maria Stettler, Schw. v. Fr. Tscharner 8, c 820.
67	803 Sophie Adelsheid Melanie Lombach, Schw. v. Fr. v. Gumoens 24, B. v. Ludwig Friedrich Rudolf, gew. Appellationsgerichtsschreiber, B. von 65 r († 856).
68	806 Salomon Ludwig Jakob, S. v. Ludwig Salomon, Landvogt v. Sumiswald († 837); BBS. v. 65, 72, Gutsbesitzer zu Habstetten.
69	818 Anna Louise Henriette de Palésieux dit Falconnet aus Vivis, Schw. v. Fr. Freudenreich 15 (II Ehe), c 837.
70—71	831 Aus I Ehe mit Blanche, Schw. v. Gumoens 13 († 835): (Maria Louise Isabelle, Fr. von Fischer A 37). — Aus II Ehe: 840 Clara. — 852 Gerhard.
72	799 Ludwig Salomon Friedrich, Friedr. Franz des Generals in engl. Diensten S., Gutsbesitzer auf dem Murifelde, BBS. v. 65 r, 68.
73	808 Anna Julie Sophie, Schw. v. 42 r, c 826.
74	827 Ludwig Friedrich, gew. Offizier in österreichischen Diensten.
75	832 Caroline Mathilde, T. v. Pourtales 1, c 851.
76—79	852 Ludwig August Friedrich. — 853 Carl Ludwig Alfred. — 858 Emilie Sophie Elisabeth. — 860 Moriz Ernst Arthur.
80—81	833 Emanuel Moriz. — 840 Rosine Louise Sophie.
82	793 Carl Anton, Johann Gabriels des Oberamtmanns zu Blankenburg S., gew. Offizier in französischen Diensten, B. v. B. D. d'Albert de Roquevaux († 833), B. v. 83, 87.
	831 (Emilie Elisa Carolina, Fr. Brunner A a 5).

- | Nr. | Geb. |
|-------|---|
| 83 | 795 Franz Viktor, Oberstlieutenant in niederl. Diensten, B. v. 82 u. |
| 84 | 801 Josephine Adelaïde Ant. van Thye-Hannes, von Herzogenbusch, c 822. |
| 85—86 | 825 (Louise Gertrude Carolina, Fr. v. Joh. Adrian Repelaer v. Molenaarsgraaf in Holland). — 831 Franz Viktor Anton, Offizier. — 835 Wilh. Heinrich, Advokat in Holland. — 838 (Arnold. Emilie, Fr. v. Baron v. Jttersum a. Holland, c 859). |
| 87 | 797 Friedrich Carl, gew. Offizier in franz. Diensten, B. v. 82 u. |

Weber aus Betsheim, St. Aargau. 1849. Kaufleuten.

- | | |
|-----|---|
| 1 | 807 Anna Barbara Elisabetha Schweizer aus Litterten, St. Basellandschaft, W. von Rudolf Bernhard, Rechtsagent († 848). |
| 2—7 | 836 Johann Bernhard. — 838 Maria Sophie Anna. — 841 Benedikt Friedrich Ludwig. — 842 Anna Elisabetha. — 843 Daniel Joh. Eduard. — 848 Emanuel Rudolf. |

Von Weiß, aus Wallis, rehabilitirt 1854. Pfistern.

- | | |
|---|--|
| 1 | 812 Louise Catharina Roulet, W. v. Beat Emanuel, gew. waadtl. Staatsrathe († 844) — in Lausanne. |
| 2 | 840 Rudolf Emil Julius. |

Patrizier

Wenger A, aus dem Buchholterberg. 1839. Metzger n.

- | | |
|------|---|
| 1 | 804 Sophie Maria, Schw. v. Rüpfer A c 32, W. v. Gottlieb, Privatlehrer († 857). |
| 2 | 831 Rudolf, Helfer in Trubschachen. |
| 3 | 833 Marg. Amalie Sophie, T. v. Jurer 4, c 858. |
| 4 | 859 Anna. |
| 5 | 833 Gottlieb, Lehrer. |
| 6 | 839 Cölestine Bertha, T. v. Jugendubel 1, c 858. |
| 7 | 859 Sophie Bertha. |
| 8—10 | 835 Elise. — 837 Albert. — 843 August. |

Wenger B, aus Blumenstein. 1855. Kaufleuten.

- | Nr. | Geb. | |
|-----|------|---|
| 1 | 806 | Magdalena Pfister, Zuckerbäckerin, W. v. Christian († 841). |
| 2—3 | 838 | Christian Jakob Friedrich. — 840 Margaretha Pauline Maria. |

Wenger C, aus Thun. 1860. Metzger.

- | | | |
|-----|-----|---|
| 1 | 816 | Friedrich Albrecht Gottlieb, Gutsbesitzer in Weissenheim. |
| 2 | 821 | Maria Marg. Stähli von Burgdorf, c 841. |
| 3—5 | 843 | Caroline. — 852 Carl. — 854 Adolf Gottlieb. |

Patuzis

Von Werdt von den Werdtthöfen, Kirchhöre Lpf. 1404—1541.

Obergerwern.

- | | | |
|------|-----|--|
| 1 | 804 | Carl Rudolf Friedrich, Gottlieb Friedrichs des Oberamtmanns von Bruntrut S., Gutsbesitzer in Toffen; SchwS. v. Steiger A 26 x; W. II Ehe v. Franziska Catharina Jos. Salezia v. Merhardt, aus dem Badischen († 860). |
| 2—16 | 831 | Aus I Ehe mit Justina, Schw. v. Tscharner 14 († 842): Carl Georg Friedrich, Ingenieur. — 832 (Justine Henriette Ida, Fr. v. Kerber 2). — 835 Alex. Emil Ludwig, gew. Offizier in neapol. Diensten. — 838 Rudolphine Friederike Henriette Justine. — 840 Carl Albert. — 841 Heinrich Eduard Carl. — Aus II Ehe: 844 Franziska Henriette. — 846 Georg Severin Friedrich. — 847 Carl Rudolf. — 848 Sophie Elisabetha Carol. Henriette. — 849 Marianne Friederike. — 851 Elisabetha Josephine Sophie. — 852 Sophie Lina Franz. Friederike. — 853 Rudolf Franz Joh. Eduard. — 855 Ludwig Xaver Ernst. — 857 Ludwig Arnold Heinrich. |
| 17 | 796 | Catharina Julie Adelheid, T. Ludwig Rudolfs, Landvogts von Wisflisburg, Schw. v. 18. |
| 18 | 812 | Sophie Maria Elisabetha, T. v. Steiger A 34, W. v. Johann Franz Armand († 841), W. v. 17 - im Längmoos bei Kirchdorf. |

Nr.	Geb.	
19	833	Thomas Franz Armand, Stadtpolizeiinspektor. Albertine Emilie, T. von Wattenwyl b 21, c 859.
20	838	
21	860	Sophie Clementine Helena.
22	831	(Maria Johanna Sophie, Fr. v. Tavel 3). — 835 (Jda Bertha Anna, Fr. v. Wattenwyl b 14). — 841 Johanna Adelsheid Clementine.
23	814	Georg Alexander, Amtsrichter, S. v. Georg Carl Rudolf, Hauptmann in niederl. Diensten († 818); B. v. 28; M. v. Studer a 21, 22; W. v. Verena Marti v. Ruppoldsried († 859).
24—27	844	Marg. Rosina Julie. — 845 Johanna Veronika Maria. — 849 Jda Isabelle. — 855 Johanna Maria.
28	815	Julie, Schw. v. 23.

Weyermann. 1474—1587. Schmieden.

1	802	Jeanne Catharina Charlotte Widmayer aus Koll, W. Joh. Rudolfs, S. M. C. († 830), B. v. 2.
2	809	Albrecht, Josua Samuels des Notars S., B. v. 1, Parqueteriedirektor in Unterseen.
3	...	Julie Widmayer aus Koll, c 846.
4—8	846	Eva. — 848 Carl Rudolf. — 852 Carl M- brecht. — 853 Helena. — 856 Anna.

Wiegsm aus Murten. G. G. 1600. B. 1704. Schmieden.

1	783	Maria Cathar. Ursula Stämpfli, W. II Ehe von Viktor Rudolf Niklaus, Rüfer († 852), B. v. 3.
2	807	Aus I Ehe mit Maria Blau († 831): David Daniel Jakob Carl, gew. Handelskommiss. — 810 (Suzanna Carolina, Fr. v. G. Fornerob in Avenches). — 814 (Amalie Albertine, Fr. v. Johann Ringier, Pfarrer in Gadmen).
3	791	Carl Ludwig, gew. Metzger, B. v. 1; W. v. Maria Arm aus Wiglen († 859).
4	820	Carl Niklaus Ulrich, Quartierauffseher.
5	824	Sophia Mar. Schabold, bern. Landschafin, c 847.
6	845	Maria Bertha.

Nr.	Geb.
7	803 Maria Margaretha Dübi, Modiste, W. v. Samuel, Rechtsagent († 830).
8	818 Friedrich Carl, Commissionär, S. v. 3.
9	807 Regina Elis. Pfister v. Coinsins, St. Waadt, c 851.

Patrizier

Bild aus Wynnigen. 1630. Schmieden.	
1	797 Julie Cathar. v. Graffenried, W. v. Carl Friedrich, Oberst in englischen Diensten († 846), B. v. 6; W. v. Müller B b 1 r - in Gerzensee.
2	825 { Carl Aeneas Ludwig.
3	834 { Elisabetha Emma Laura, T. v. Leutwein 1, c 853.
4—5	828 Adolf Paul. — 830 Rudolf Alfred - landesabwesend. — 832 (Maria Heloisa, Fr. Wyl A b 4).
6	789 Beat Ludwig Gabriel, gew. Gutsbesitzer in Braßilien, B. v. 1.
7	808 Rosine Anna Carolina, Schw. v. May 27, c 838.
8—9	842 Carl Ludw. Gabriel. — 847 Carol. Julia Elisa.
10	786 Wilhelmine Louise Sophie de Larrey a. Koll, W. von David Bernhard, Salzverwalter († 833); MSchw. v. Wurstemberger a 31, 35.
	822 (Elisabetha Dorothea Wilhelmina, Fr. Fellenberg a 10). — 823 (Carolina Emilie Sophie, Fr. v. Wattenwyl b 47).
11	803 Carl Abraham, Dr. Med., S. v. Carl Samuel, eidg. Archivar († 848); B. v. 15.
12	813 Valeria Marg. Julie, T. v. Wytttenbach B b 2, c 835.
13—14	838 Anna Margaretha Vertha. — 842 Maria Julie Mathilde.
15	807 Maria Margaretha Julie, Schw. v. 11.
16	813 Johann Rudolf, Apotheker zu Cassel, S. v. Joh. Rudolf, gew. Apotheker zu Cassel († 849) aus 1 Ehe mit S. L. M. Allamand v. Drmond († 821); B. v. 22, 23; W. v. Eleon. Henriette Caroline Christine Ruppertsberg von Cassel († 858).
17—21	842 Maria Frieder. Christine. — 843 Joh. Rudolf. — 846 Louise Marianne Jenny. — 849 Carl. — 853 Adelheid Wilhelmine Therese.

- Nr. Geb.
22 817 Theodor Ludwig, Dekonom, B. v. 16 r.
23 822 Philipp Ludwig Friedrich, Dr. Med. in Cassel,
B. v. 16, 22 aus des Vaters II Ehe mit Alex.
Friederike v. Landrey († 858).

Wildholz aus Marchdorf am Bodensee. 1613.

a. Schmieden.

- 1 785 Charlotte Elisabetha Rosina, Schw. von Stuber
b 1 r, W. v. Rudolf Emanuel, gew. Oberamt-
mann von Oberfimmtal († 840), B. v. 2.
819 (Catharina Emilie Friederike Maria, Fr. v. G.
Luder, Pfarrer in Meiriez bei Murten).
- 2 798 Carl Ludwig, Joh. Rudolfs des Pfarrers zu Zegen-
storf S., Sekretär des Burgerrathes, B. v. 1.
- 3 800 Carolina, Schw. v. Gravijeth 1 r, c 824.
- 4 825 Carl Rudolf Alexander, Apotheker.
- 5 832 Julia Constantia, T. v. Marcuard 11, c 856.
- 6—7 858 Carl Ludwig Friedrich Eduard. — 859 Carl
Adolf Ernst.
- 8 809 Carl Gottlieb, Gottl. Emanuels des Notars S.,
Pfarrer in Müggisberg, B. v. 10; SchwS. v.
Morell 1 r.
- 9 815 Maria Sophia Obertäuser aus Herisau, Schw. v.
Fr. Hahn b 2, Fr. Luz c 22, c 840.
- 10 813 Ludwig Emanuel, gew. Baumeister, W. v. Alber-
tine, Schw. v. Luz b 1 r († 840), B. v. 8 -
in Paris.
- 11—12 839 Carl Eduard. — 840 Selma Albertine.
- 13 786 Johann Samuel, Johann Jakobs des Standes-
läufers S., Schlosser, WB. v. b 2 - in Amerika.
- 14 ... Margaretha Flotat aus Frankreich, c 813.
- 15 812 Heinrich, Zeughausarbeiter.
- 16 816 Susanna Müller aus Mettmensstetten, c 843.
- 17—21 844 Johannes Heinrich. — 845 Johann Ulrich. —
847 Amalie Elisabetha. — 849 Cath. Friederike.
— 856 Charlotte Sophie Florentine.

revisiert

b. Webern.

Nr.	Geb.	
1	819	Rudolf Gabriel, gew. Schreiber, S. v. Rudolf Ludwig, Gutsbesitzer († 851); B. S. v. 2 r.
2	799	Carl Ludwig, Färber, im Löchlighut, S. v. Samuel Ludwig, Färber († 840); B. v. 9, 11, 23; B. S. v. a 13; W. v. 1; B. Schw. S. v. Steck A b 1 r; M. Schw. S. v. Fettscherin a 1; W. v. Henriette Stegmann aus dem Esch († 857).
3	834	Ludwig Gottlieb, Landökonom.
4	...	Magd. Catharina Wanner v. Geklofen, c 859.
5—6	859	Rosa Louise. — 860 Bertha Emilie.
7—8	835	Maria Louise. — 836 Carl Ludwig.
9	806	Maria Emilie Gohl von Harberg, W. von Carl Gottlieb, Färber, B. v. 2 r († 844).
10	838	Carl Gottlieb Alfred.
11	807	Wilhelm Gottlieb, Notar, B. v. 2 r.
12	813	Rosina Susanna Sophie, Schw. von Krähenbühl 1, c 834.
13—22	838	Adolf. — 839 August. — 841 Wilhelm. — 843 Robert. — 846 Sophie Friederike Catharina. — 847 Ida. — 849 Julia. — 851 Ernst. — 852 Rudolf. — 858 Therese.
23	814	Samuel Albrecht, Barbier, B. v. 2 r.
24	821	Margaretha Siegfried aus Höchstetten, c 846.
25—27	846	Carl Albert. — 849 Sophie Elise. — 852 Eduard Heinrich.

Wilhelmi aus Bacharach in Rheinpreußen. G. G. 1650.

B. 1785. Kaufleuten.

1—2	836	Viktoria Sophie Emilie, T. v. Armand Amadeus Ludwig, gew. Oberförster († 859) und der A. B. Tassin († 847) - im Waadtlande. — 841 Arnold Rudolf Viktor.
-----	-----	---

Willading (von). 1435—1518. Metzger.

1	791	Emilie Rosette Elisabeth Müller, W. v. Sigmund Friedrich Rudolf, Offizier in holländischen Diensten († 824) - in Muri.
---	-----	--

Witschi von Bolligen. 1860. Mittellöwen.

Nr.	Geb.
1	808 Johannes, Handelsmann.
2	817 Maria Elisabeth Courant, von der franz. Colonie, c 837.
3—4	850 Maria. — 852 Rosa.

Wurstemberger. 1532—1567.

a. Pfistern.

(1858 haben das „von“ angenommen Nr. 13, 17, 26, 31, 35.)

1	815 Simeon Ludwig Rudolf, C. Ludwigs des Appella- tionsrichters S., Stadtbuchhalter, B. von 12, Fr. May 55, Fr. Tscharner 32; WS. v. 13; SchwS. v. Fr. v. Gumoens 1; MSchwS. von Wattenwyl a 5.
2	816 Caroline Isabella, T. v. Steiger A 49, c 841.
3—11	842 Isabelle Henriette Therese. — 844 Ludwig Arnold. — 845 Julie Emma Adelheid. — 847 Maria Isabella. — 848 Rudolf Albert Walter. — 850 Ludwig Gottfried. — 852 Anna Margaretha. — 853 Philippine Amalie Louise. — 859 Sophie Caroline.
12	818 Maria Theresia Gertrud, T. von Steiger A 49, B. v. Friedrich Ludwig, gew. Offizier in öster- reichischen Diensten, B. v. 1 († 856).
13	823 August Friedrich Rudolf, Ingenieur, S. v. Ludw. Rudolf († 823); WS. v. 1 r; SchwS. von Frisching 1.
14	833 Maria Elisabetha Jda, T. v. Tavel 12, c 852.
15—16	853 Rudolf Arthur. — 857 Rudolf Albert Renatus.
17	801 Friedrich Emanuel Ludwig, gew. Offizier in neapo- litanischen Diensten, S. v. Johann Rudolf, gew. Mitglied des kl. Rathes († 839) und der Catha- rina, Schw. v. Fischer A 8 († 854); B. v. 19; Fr. v. Erlach a 8, Fr. v. Mestral 2.
18	805 Armande Sophie de Joffrey aus Vivis, c 838.
19	800 Ludwig Friedrich Rudolf, Ingenieur, B. v. 17 — in Paris.

Patrizier

*ehelich
Ferber*

Lebend

Nr.	Geb.	
20	787	Johanna Margaretha, WSchw. v. Hartmann 5 2c, MSchw. v. Durheim 3; W. v. Franz Ludwig, Rathschreiber († 833).
21	806	{ Franz Ludwig, Pfarrer zu Oberwyl im Simmenthal.
22	817	{ Rosina Julie Cäcilie, T. v. Stettler 23, c 841.
23—25	845	{ Franz Ludwig. — 849 Maria. — 852 Sophie Emilie Louise.
26	808	{ Rudolf Emanuel, eidg. Zeughausdirektor.
27	818	{ Maria Julie, Schw. v. Steiger A 72 2c, c 840.
28—29	841	{ Margaretha Sophie Julie Mathilde, Fr. v. Gumoens 20). — 845 Gertrud. — 852 Renward.
30	783	Johann Ludwig, Johann Ludwigs des Rathsherrn S., gew. eidgenössischer Oberst, im Wittigkofen, W. v. Sophie de Larrey aus Milden, Schw. v. Fr. Wild 10 († 856).
31	820	{ Hans Ludwig, gew. Offizier in württembergischen Diensten.
32	823	{ Julie Ida von Bach, aus Eglonheim in Württemberg, c 853.
33—34	854	{ Arnold Rudolf Constantin. — 856 Helene Henriette Maria.
35	826	{ Rudolf, Stadtoberförster.
36	836	{ Cathar. Charl. Mathilde, T. v. Wattenwyl b 39, c 859.
	809	{ (Sophie, Fr. v. Friedrich Dändliker a. Zürich, c 855). (s. Nachtrag.) — 818 (Louise Wilhelmine, Fr. v. Sinner c 2.)

b. Webern.

1	812	Simeon Carl Ludwig, Weinnegotiant, S. v. Carl Ludwig, Appellationsrichter († 851); W. v. 7; WSchwS. v. Steiger B b 1.
2	815	{ Henriette Catharina Fermina Bertha, T. v. Steiger A 34, c 843.
3—6	846	{ Simeon Carl Ludwig. — 851 Simeon Rudolf Arnold Eduard. — 854 Charl. Sophie Bertha. — 855 Simeon Franz.
7	816	Simeon Albrecht Rudolf, W. v. 1.
8	793	Angelika, T. v. David Friedrich, gew. Inselverwalter.

Wyß A. (Mit Kolben im Wappen.) 1398—1572.

a. Pfistern.

- | Nr. | Geb. |
|-----|--|
| 1 | 786 Johanna Maria Wilhelmine Wild, W. v. Sigmund Samuel, Pfarrer von Wimmis († 822). |
| 2 | 794 Julie, Schw. v. Hunziker 1, W. v. Joh. Rudolf, Professor der Philosophie († 830), B. v. 9. |
| 3 | 821 Joh. Ernst, gew. Gerichtspräsident in Interlaken, Gemeindschreiber. |
| 4 | 824 Friedr. Maria Sophie, T. v. Steiger A 52, c 849. |
| 5—8 | 850 Sophie Bertha. — 852 Louise Emma Rosa. — 855 Thomas Franz. — 857 Siegfried Johann Ernst. |
| 9 | 795 Sophia, Schw. v. Studer a 1, c 819, W. von Joh. Gottlieb, Fürsprecher, B. v. 2 († 857). |

b. Schmieden.

- | | |
|-------|--|
| 1 | 811 Louise Ulrich aus Zürich, Schw. von Fr. Steck A a 2, W. v. Abr. Rudolf, Samuels des Med. Dr. S., Dr. jur., gew. Oberlehenkommissär, B. v. 2 († 854). |
| 2 | 793 Carl Bernhard, Professor der Theologie, B. v. 1. |
| 3 | 801 Elif. Ernestine, Schw. v. Steck A a 1, c 821. |
| 4 | 832 Maria Heloisa, T. v. Wild 1, W. v. Julius Carl, V. D. M. († 861). |
| 5—8 | 853 Maria Helena. — 855 Julius Joh. Rudolf. — 856 Elise Adele Maria. — 860 Louise Emma. |
| 9 | 829 Julia Clara. — 831 (Ernestine Adele, Frau Simon a 2.) |
| 10 | 811 Walther Rudolf, Tischmacher, S. v. Daniel Niklaus, Pfarrer zu Wett († 844); B. v. 15, 16; BS. v. 23. |
| 11 | 828 Anna Maria Vietenharder, bern. Landfahin, c 849. |
| 12—14 | 852 Carl Viktor. — 854 Maria Elisa. — 856 Friedrich Rudolf. |
| 15 | 814 Anna Bertha, Schw. v. 10 zc. |
| 16 | 820 Gottlieb Samuel Emanuel, Sattler, B. v. 10 zc. |
| 17 | 827 Mar. Margaretha Senn v. Thun (II Ehe), c 850. |

Nr.	Geb.	
18—22	847	Aus I Ehe mit Anna Elisa, Schw. von Blau 12 († 849): Emma Bertha Louise. — Aus II Ehe: 852 Gottlieb Friedrich. — 853 Maria Henriette. — 856 Ernst Gottlieb. — 860 Louise Anna.
23	785	Rosina Elisabeth, WSchw. v. 10 x — im Spital.
24	789	Franz Samuel Friedrich, Rudolf Friedrichs des Tuchfabrikanten S., Offizier in Canada, B. v. 25; WBS. v. 31.
25	791	Elisabetha Catharina Mettler aus Oberbalm, W. von Carl Ludwig Rudolf, Sekretär der Baukommission († 852), B. v. 24 x.
26	818	Alb. Carl Emanuel, Schreibmaterialienhändler.
27	818	Chr. Elisabetha Schöpfer aus Lahr, c 844.
28—30	845	Emma Christ. Elisabetha. — 846 Ida Wilhelmine. — 850 Otto Theodor Carl.
31	791	Rosina, Schägerin, L. v. Nikl. Emanuel († 800); WBT. v. 24.

Wpß B aus Sulgen. 1516—1566. (Mit Lilien im Wappen.)

a. Schmieden.

1	808	David Eduard, S. v. Gottlieb Franz David, gew. Gerber († 834); B. v. 6, 11, 12 — Handelsmann in Zürich.
2	824	Mar. Urs. Friederike Caesar aus Sitten (II Ehe), c 846.
3—5	840	Aus I Ehe mit Elisa Schulthess von Zürich († 840): (Mathilde, Fr. Hermann b 23). — Aus II Ehe: 847 Marie Pauline. — 856 Emma Rosalie. — 858 Eduard Arnold.
6	812	Joh. Friedrich, B. v. 1 x, Handelsmann.
7	826	Caroline, L. v. Wpß B c 1, c 845.
8—10	846	Lina Anna. — 847 Helena Johanna. — 849 Louise Bertha Cäcilia.
11—12	820	Sophie Louise, Schw. v. 1 x. — 822 Maria Elisabetha.

b. Webern.

- Nr. Geb.
1 776 Margaretha Tschiffeli, W. v. Franz Salomon,
Oberkommissarius († 817), GM. v. Tabel 15.
2 800 Margaretha.

c. Mohren.

- 1 783 Friedrich Rudolf, gew. Salzfactor, in Wangen,
S. v. F. J. Rudolf, gew. Kürschner († 833);
W. v. C. F. Nickli aus Wangen († 831), B.
v. 2, 3; MB. v. Lauterburg b 6, 7.
826 (Carolina, Fr. Wpf B b 7). — 828 (Elisa-
betha, Fr. Lanz 2).
2 796 Johann Carl Franz, B. v. 1 r.
3 805 Alphons Rudolf Friedrich, Kanzleiangestellter auf
dem eidg. Finanzdepartement, B. v. 1 r.
4 812 Anna Hännli aus Belp, c 838.
5 786 Jakob Ludwig, Schuhmacher.
6 790 Catharina Elisabetha Trolliet a. Murten (III Ehe),
c 841.

Wytttenbach A aus Biel. 1533—1631.

(Mit einem schrägen Bach im Wappen.)

a. Mittellöwen.

- 1 798 Stephan Friedrich, St. Friedrichs des Schaffners
in Interlakenhaus S., Pfarrer an der Nydeck,
MB. v. Lütthard 2, 3.
2 808) Albertina Catharina Schräml a. Thun, MSchw.
v. Fischer 1 r, c 829.
3—6 831 Anna Albertine. — 832 Steph. Rud. Friedrich,
Handelsmann. — 834 Emilie Margaretha. —
848 Maria Albertine.

b. Zimmerleuten.

- 1 816) Friedrich Eduard, Ingenieur, S. v. Rudolf Sa-
muel, Pfarrer in Lengnau († 844); B. v. 3;
MS. v. Jsen Schmid 3 r.
2 819) Maria Adele Therese Kornmann von Straßburg,
c 851.

Patrizier
(ab.)

Nr.	Geb.
3	822 Rudolf Heinrich Albrecht, Buchbinder, B. v. 1.
4	788 Magdalena - im Spital.

Wyttenbach B aus Biel. 1623—1657.

(Mit einem geraden Bache im Wappen.)

a. Schmieden.

1	816 Julie Albertine Adelheid von Sinner, Erzieherin in England, W. von Johann Carl, Sigrift am Münster, B. v. 5, Fr. Fischer A 88 († 855).
2—4	839 Carl Friedrich Eduard. — 846 Friedrich Ludwig Arnold. — 854 Ludwig Christian.
5	802 Carl Emanuel, Notar, B. v. 1 r.
6	817 Anna Rosina Martin aus Württemberg, c 840.
7—9	841 Emanuel Ludwig Rudolf. — 846 Jul. Adelheid Helena. — 850 Carl Emanuel Friedrich.
10	792 Carolina, T. v. Daniel Rudolf, Inselverwalter, Schw. v. 11, Fr. Thormann 28.
11	802 Hans Rudolf, gew. Kommissionschreiber, B. v. 10 r, Gutsbesitzer im Weissenbühl.
12	816 Marie Albertine Catharina, T. v. Thormann 17, c 847 (II Ehe).
13—18	848 Maria Margaretha Carolina. — 849 Sophie Julia. — 850 Hans Rudolf. — 852 Ludwig Friedrich. — 854 Elise Caroline. — 855 Sophie Rosa.
19	809 Rudolf, Gutsbesitzer zu Chexbres, in Lausanne.
20	814 Jeanne Sus. Adele Chapuis v. Chexbres, c 834.
21—24	835 Valentine. — 836 Maria. — 838 Nancy. — 842 Fanny.
25	799 Sigm. Albrecht, J. Albrechts des Kriegskommissärs S., gew. Amtschreiber, W. v. Susanne Louise, M. Schw. v. Gatschet B 1 r, a. Erlach († 853).
26	832 (Maria Julia Louise, Fr. Tschärner 15). — 833 Ferdinand Albrecht, Arzt, Dr. Med.
27	792 Heinrich Friedrich, Handelsmann in Lille.
28	803 Constance Domitilde Joseph. Manche v. Lille, c 820.
29—32	821 Ludwig Friedrich Theodor. — 822 Eugen Friedrich. — 823 Ludwig Constantin. — 826 Paul Viktor Eugen.

Nr.	Geb.
33	795 Elisabetha Blaser von Langnau, W. v. Rudolf Friedrich, Glaser († 849).
34	805 Jakob Rudolf, Geschäftsmann.
35	811 Maria Elisabetha Stettler aus Enggistein, c 838 (I Ehe), gesch.
36	839 Johann Samuel Rudolf.
37	... Anna Maria v. Gonten aus Sigriswyl (II Ehe), c 844.
38—39	844 Jakob Carl Albrecht. — 849 Maria Catharina Barbara Emma.
40	812 Christian Ludwig, Buchhalter — in Paris.
41	811 Anna Savoyet aus Frankreich, c 843.

b. Webern.

1	787 Margaretha, Schw. v. Simon b 1, W. v. Carl, Apotheker († 822), B. v. 2.
2	786 Anna, Schw. v. Simon b 1, W. v. Friedrich Albrecht, gew. General in neapol. Diensten, B. v. 1 re († 855).
3	810 Carl Joh. Albrecht, gew. General in Neapel.
4	828 Charlotte Elis. Amalia, Schw. v. Stürler a 18, c 858.
5—8	854 Henriette Clemence. — 855 Alexandrine Elise Caroline. — 856 August Friedrich Albrecht. — 858 Pauline Margaritha Mathilde.
9	818 Franz Rudolf Adolf, Arzt.
10	829 Alexandrine Amalie Christin v. Zferten, c 852.
11—13	853 Hans Conrad Albrecht Arthur. — 856 Walter Albrecht Julius Eugen. — 859 Paul Wilhelm Leopold.
14	816 Friedr. Salomon Moriz, Hauptmann in neap. Diensten, W. v. Maria Magd. Caroline, L. v. Gumoens 5, († 860).
15	828 Carl Niklaus Paul Alfred, Handelsmann.
16	839 Elisabetha, L. v. Gumoens 5, c 859.
17—23	809 Anna Alb. Margaretha. — 811 Sam. Rudolf Friedrich, Pfarrer in Dürrenroth. — 812 Ros. Charlotte Emma. — 813 (Marg. Julia Valeria, Fr. Bild 12). — 820 Sophie Alb. Mathilde. — 822 Carl Alexander, Handelskommis - landesabwesend. — 824 Sus. Elis. Ida. — 825 Marg. Emma Augusta.

Geender aus Zosingen. 1612. Mittellöwen.

- ejavito?*
(Lies)
- Nr. Geb.
1 806 Maria Catharina, T. v. Ludwig Albrecht, gew. Flachmaler († 854), aus I Ehe mit Catharina Nis († 813).
2 801 Sam. Albrecht, Emanuel Jakobs des Professors der Theologie S., B. v. Fr. Vigius a 1.

Beerleder aus Erfurt. 1544. Schmieden.

- Patriz.*
- 1 815 Charlotte Emilie, T. v. Wattenwyl b 18, B. v. Viktor Alb. Th. Friedrich, Amtsrichter († 850), B. v. 5, 8, 9; BS. v. 10 x.
2—4 836 Arn. Friedrich Ludwig. — 838 Wilhelm Carl Albert. — 841 Alfred Eduard Friedrich.
5 813 Alb. Alfred, gew. Banquier, B. von 1 x - in Kiesen.
6 822 Marg. Sophie Elisabetha Pigott aus Worcester, Schw. v. Fr. v. Steiger A 11 x, c 843.
7 847 Theodor Robert Alfred.
8—9 811 Elis. Alb. Louise, Schw. v. 1 x. — 820 Theodor, Baumeister.
10 780 Susanna Charlotte Bürkli aus Zürich, B. von Albert († 825), B. v. 11, 18, Fr. Fellenberg a 17; WB. v. 1 x; MB. v. Fischer A 40 x.
11 ... Magdalena Zeltner a. Solothurn, B. II Ehe v. Carl, Mitglied des Kleinen Rathes, B. v. 10 x († 851).
Aus I Ehe mit Marg. El. Melanie, MSchw. v. Ernst a 1 († 847):
12 805 Rudolf Ludwig Carl, gewes. eidg. Okerst - landesabwesend.
13 815 Marg. Henriette Lehmann, c 835.
14—16 837 Carl Samuel Eugen. — 838 Marg. Mel. Emilie. — 841 Ed. Ludwig Carl.
17 806 Ludwig Albrecht - in Biel.
808 (Alb. Melanie, Fr. v. Tschann 2.)
18 788 Bernhard, Gutsbesitzer zu Steinegg, St. Thurgau, B. v. 10 x.

Behender, aus Marau. 1476—1540. Mittelböwen.

- Nr. Geb.
- 1 791 Emanuel Friedrich, G. Samuels des Dekans zu Gottstatt S., Gutsbesitzer in der Au, K. Gottstatt, W. v. Margaretha, Schw. v. Graffenried 21 r († 826), B. v. 3—5; WBS. v. 6 r; WB. von 19.
- 2 823 Elisa Margaretha Sophia.
- 3—5 794 Frieder. Franziska, Schw. v. 1. — 796 Cath. Cäcilia. — 799 Wilhelmine Caroline.
- 6 807 John Robert Stuart, S. v. Franz Ludwig, Offizier in engl. Diensten († 819) u. der Anna Patientia Hewetson; B. v. 8, 13, 14; WBS. v. 1 — in Neu-Orleans.
- 7 . . . Susanna Pitt aus England, c 834.
- 8 816 Eduard Friedrich Marquard, Direktor der Gasgesellschaft, B. v. 6 r.
- 9 830 Louise Adelheid, T. v. Fischer A 34, c 851.
- 10—12 855 Eduard Carl Marquard. — 857 Adele Sophie Bertha. — 860 Eduard Wilhelm Friedrich.
- 13—14 806 Carl Franz, B. v. 6 r. — 811 Alberta Friederika.
- 15 819 Carl Wilhelm, Dr. Med. in Prag, S. v. Ferdinand Rudolf, gew. Legationsrath in Oldenburg († 831) und der Utr. Friederike Wilhelmine von Lowzow († 859).
- 16—17 795 Maria Albertine, T. v. Albrecht Niklaus, gew. Stadtschreiber († 850) und der Maria Elisab. v. Graffenried († 854). — 810 Maria Amalia.
- 18 . . . Wilhelmine Bertholdine Geseleshop, aus Holland, W. v. Barth. Theodor, Offizier in niederl. Diensten († 817), WB. v. 19 — in Holland.
- 19 818 Carl Friedrich, Ingenieur, C. Antons des Gutsbesitzers von Weissenheim S., BS. von 18 r, SchwS. v. 1 r, W. von Elis. Emma, T. von Lüthardt 1 († 859).
- 20 797 Bernh. Eduard, Gutsbesitzer zu Niedburg, S. v. Christ. Friedrich († 811); WB. v. Mutach 1—4.

Patruze
(ad.?)

gestalt

Ziegler A, aus Mühlhausen. G. G. 1643. B. 1777.

(Mit einer Ziegelform im Wappen.)

a. Webern.

- | Nr. | Geb. |
|-----|--|
| 1 | 807 Georg Eman. Ludwig, S. v. Joh. S. Ludwig, Eisennegotianten, und von b 2 in I Ehe, Gutsbesitzer in der Bellevue. |
| 2—3 | 799 Octavia Ottilia, T. v. Emanuel Franz Samuel, Banquier, MSchw. v. Graffenried 23. — 802 Elisabetha Cäcilia - in Zürich. |

b. Mähren.

- | | |
|---|--|
| 1 | 833 Franz Adolf, Arzt, Dr. Med., S. v. Ema. Friedrich, gew. Bierbrauer († 834), aus II Ehe mit Marie Sophie, Schw. v. Luz c 18 († 856); B. aus des Vaters I Ehe mit Joh. Elis. Plüß († 825) von Fr. Luz c 8, Fr. Walthard b 12; BS. v. Fr. Lütthard 8; MS. v. Luz c 2 r. |
| 2 | 788 Sophia, Schw. v. Rohr B 1 r, M. v. a 1 aus I Ehe; W. II Ehe v. Gottlieb Emanuel, gew. Pfarrer in Belp († 842). |
| | 821 (Louise Sophie Maria, Fr. Jellenberg a 13). |
| 3 | 834 Sam. Ludwig, Drechsler. |

Ziegler B aus Lengnau. 1629. Schuhmachern.

(Mit einem Strumpf im Wappen.)

- | | |
|------|--|
| 1 | 814 Susanna Ritschard aus Unterseen, W. v. Samuel, Pfarrer in Oberbipp, B. v. 4, 12, Fr. Flügel c 13, Fr. Risold 9; MW. v. Gatschet B 1—4 († 852). |
| 2—3 | 836 Susanna Maria Elisabetha, Erzieherin im Auslande. — 839 Maria Sophia. |
| 4 | 809 Jakob, Pfarrer in Messen, S. v. Samuel, Pfarrer zu Gsteig b. J. († 842); B. v. 1 r. |
| 5 | 819 Adele, T. v. Risold 7, c 842. |
| 6—11 | 843 Adele Bertha. — 845 Carl Rudolf. — 847 Wilhelm Gottlieb. — 849 Ernst Albrecht. — 853 Anna Martha. — 855 Paul Eduard. |

Nr.	Geb.
12	819 Ludwig, Pfarrer in Ofteig b. J., B. v. 1 u.
13	828 Rosina Henriette, T. v. Steff A b 1, c 850.
14—16	852 Rosina. — 855 Sophie Louise. — 859 Samuel Adolf.

Zieler, aus Trachselwald. 1857. Metzger.

1	805	Johann Friedrich Rudolf, Handelsmann.
2	803	Cölestine Sulstegger, von Meilen, St. Zürich, c 854.

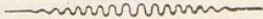

Nachtrag.

Nach Abschluß des Manuscriptes und während des Druckes dieses Verzeichnisses sind mehrere Veränderungen im Personale der Bürgerschaft theils neu eingetreten, theils erst dem Verfasser bekannt geworden, die nun in diesem Nachtrage zur Vervollständigung beigelegt werden. Derselbe geht bis zu Anfang Februar 1861. Auch enthält er Berichtigungen einiger eingeschlichenen Irrthümer.

- Bachmann — Stammort: Dießbach bei Thun.
Bay a — Kinder von 2 und 3: 854 Sophie Louise. — 858
Rudolf.
" a — Kinder von 4 und 5: 856 Louise Anna. — 857
Gottfried Hermann.
" b — Kind von 8 und 9: 860 Johann Friedrich.
" b 15 — lies † 838 statt 832.
Benteli b 3 — † 860.
" b 8 — ist geb. 830.
Bernhard 9 — ist durchzustreichen als nicht mehr bürgerlich.
Blau 8 — heißt Emil Carl Friedrich.
" 11 — † 858.
" 23 — heißt: Maria Catharina, geb. 827.
" 32 — Todesjahr des Vaters: 856.
" 36 — geb. 820.
" 51 — geb. 823.
" 58 — geb. 816.
" 60 — geb. 831.
" 62 — geb. 834.
" 66 — geb. 807.
" 68 — geb. 818.
" 75 — geb. 836.
" 74, 75 — Kind: 860 Elisa Emma.

- Biau 77 — geb. 840.
" 76, 77 — Kind: 860 Maria Martha.
" 97 — gestorben.
" 104, 105 — Kind: 860 Friedrich.
" 111 — † 860.
" 107, 108 — Kind: 860 Rosalie.
" 121, 122 — Kind: 853 Hans Ulrich.
Bomonti 19 — † 860.
Bondeli 5 — † 860.
Brugger a 10 — † 861.
" a — als 26 beizufügen: 795 Elisabeth Sophie.
Brunner A a 5 — l. v. Wattenwyl b 82 statt 81.
Bucher A 2 — heißt Emilie Viktoria Camilla.
von Büren 14, 15 — Kind: 859 Blanche Adele.
Bürki ist mit A zu bezeichnen, zur Unterscheidung von der neuen Familie
Bürki B, aus Bümplig. 1860. Pfistern.
1 806 Christian Ludwig, Vorsteher des Bureau des Armenvereines.
2 818 Sophie Henriette Groß, v. Neuenstadt, c 838.
3—4 853 Jakob Gottl. Ludwig. — 857 Adele Emma.
Dändliker, aus Hombrechtikon, St. Zürich. 1860. Pfistern.
1 821 Johann Friedrich, Handelsmann.
2 809 Sophie, T. v. Wurstemberger a 30, c 855.
Dieß a 6 — heißt Samuel Friedrich.
" a 18 — † 860.
Dietrich 3, 4 — Kind: 860 Marianne.
Dittlinger 3, 4 — Kind: 830 Johanna Adele Arnoldine.
von Erlach b 15, 16 — Kind: 860 Franz Rudolf.
Fasnacht 3, 4 — Kind: 860 Rudolf.
v. Fellenberg a 5 — ist beizufügen: Elisabeth.
v. Fischer A 7 — c 860 mit Anna Mathilde Berri v. Basel, geb. 840.
" " A 40 — † 860; — beizufügen: W. v. Sinner b 4, 5.
Fischer A 99 — c 860 mit Markus Meißner in Basel.
Freudenberger a 2 — im Spital.
v. Freudenreich 4 — in Amerika.
" 6 — † 861.
" 7, 8 — Kind: 860 Raymond.
Furer 15, 16 — Kind: 860 Maria Elisabeth.
" 21, 22 — " 860 Maria Marg. Marcelline.
v. Gingins 2, nicht 1, ist Gutsbesitzer zu Casarraz.
Graf 7 — geb. 838.

- Graf 16 — I. Stettler 40 statt 41.
v. Graffenried 58 — c 861 mit Gruner c 16.
" 65 — geb. 854, nicht 850.
" 63, 64 — Kind: 858 Carl Robert.
Gränicher 1, 2 — Kind: 860 Fanny Maria.
Gruner c 11, 12 — Kind: 860 Beat Emanuel August.
" c 16 — c 861 mit v. Graffenried 58.
v. Gumoens 8 — lies Wyttenbach 16 statt 12.
Hemmann B 7 — c 861 mit Elisabeth Keller, verw. Hunn,
von Kirchlertau, St. Argau, geb. ...
Henzi c 2, 3 — Kind: 860 Franz Carl Emil.
Hug 19 — Müller in Rohrbach, c 860 mit Maria Louise
Wüscher von Schaffhausen, geb. ...
Jäggi 1 — † 860.
Jordan — als Schw. von 1, 2, 9, 12 ist beizufügen: 804
Margaretha.
Jth a 1 — † 860.
" a 3 — † 860.
" b 2 — † 861.
Kachelhofer a 2, 3 — Kind: 860 Elise Julie Martha.
Käser 1, 2 — Kind: 860 Herrmann.
König A a 11 — c 861 mit Charl. Friederike Johanna Mägling,
von Kollingen, K. Württemberg (II Ehe).
" A a 27 — † 860.
" A a 40, 41 — Kind: 860 Gustav Gottlieb Rudolf.
" A a 58-59 — ist die Ziffer 59 zu streichen.
Kuenz 2, 3 — Kind: 860 Fanny Therese.
Küpfer A c 22 — † 861.
Langhans b 5 — † 861.
" b 16, 17 — Kind: 860 Eduard Ludwig.
" b — nach 41 ist beizufügen: 832 Christian Rudolf
Friedrich, S. der Maria Caroline, Schw. v.
37-39, jetzt Fr. Stein im Elsaß.
Lauterburg b 1 — † 860.
Lindt 6, 7 — Kind: 860 Wilhelm.
v. Luternau 2 — noch in Bern.
Luz c 12 — Pfarrer in Wynau.
Manuel 18 — † 861.
" 19 — c 860 mit Wilhelm Klein von Mainz.
Marcuard 11 — † 860.
v. May 6 — c 860 mit Mousson 5.
" 11-17 — soll heißen: 11-16, und die folgenden
Zahlen sind je um eine zu vermindern.

- Mousson 5 — c 860 mit von May 6.
v. Müllinen 1 — † 861.
v. Mutach 5 — † 860.
Nöthiger a 1 — † 861.
Näßer — als 14 hinzuzufügen: 849 Magdalena Margaritha,
T. der Rosina Margaritha, jetzt auswärts
verheirathet.
Nis a 17 — † 860.
" a 18 — geb. 838, aus Calcutta.
" a 17, 18 — Kinder: 855 Ludwig Vincenz. — 857 Wil-
liam Otto.
Nohr B 3, 4 — Kind: 860 Maria Hedwig.
Schärer 20, 21 — Kind: 860 Judith Margarethä.
" 21 — ist geb. 835.
" 23 — ist Architekt.
" 30 — ist geb. 837.
Schorer 2 — c 860 mit Elisa Strähl v. Thun und Saanen,
geb. 833.
Schwab 5 — c 860 mit Elise Borel v. Balangin, geb. 840.
" 2, 3 — Kind: 860 Friedrich Julius.
Schwarz, ausägerweilen, St. Thurgau. 1860. Kaufleuten.
1 824 Johann Conrad, Handelsmann.
2 818 Maria Elisabeth Wälli von Stein in Ober-
togggenburg, c 845.
3-4 851 Ernst. — 857 Louise Clara.
Schweizer a 1 — † 860.
Simon b 1 — heißt: Rosina Salome.
Stämpfli 17, 18 — Kind: 860 Harald Rudolf Friedrich.
Stauffer A c 6, 7 — Kind: 860 Eduard.
v. Steiger A 89 — heißt: Carl Edmund.
Stettler 31 — c 861 mit Louise Eleonore Chambrier a. Genf,
geb. 838.
Stierlin 9 — heißt: Emanuel Friedrich Robert Leonhard.
Tscharner 14, 15 — Kind: 860 August Albrecht Paul.
Wagner 5 — † 861.
v. Wattenwyl b 28, 29 — Kind: 854 Dolly Maria.
b 65 — † 861.
" Wenger A 2, 3 — Kind: 860 Elisabeth.
Weyermann 2, 3 — Kind: 860 Bernhard.
Wildbolz b 3, 4 — Kind: 860 Bertha Emilie.
Wyß A b 19 — heißt: Rosina Elisabeth.

Statistische Uebersichten und Vergleichen.

NB. Bei der Bearbeitung dieser statistischen Notizen sind die im vorstehenden Nachtrage enthaltenen Angaben berücksichtigt worden, so daß sie sich auf den Personalbestand gründen, wie er sich bis ungefähr zu Anfang Februars 1861 gestaltet hatte.

I. Allgemeine Uebersicht der Burgerschaft nach den Geschlechtern, den Gesellschaften und dem ehelichen oder ledigen Stande.

Geschlechter.	Kopfabl.	Ehen.	Witwer.	Witwen.	Ledig.	
					Männl.	Weibl.
I. Distelzwang.						
1. v. Bonstetten . . .	18	3	—	2	3	7
2. " Diesbach . . .	20	3	1	1	4	8
3. " Effinger . . .	9	3	—	1	—	2
4. " Erlach a . . .	31	7	—	—	9	8
5. " Gingins . . .	9	1	1	—	3	3
6. " Gonzenbach . . .	6	1	—	—	2	2
7. " Gumoens . . .	30	7	—	3	8	5
8. " Hallwyl . . .	10	2	—	—	3	3
9. " Herrenschwand	9	—	—	2	5	2
10. " Linden . . .	5	1	—	—	1	2
11. " Varicourt . . .	7	1	—	—	2	3
12. " Wattenwyl a . . .	22	2	1	1	8	8
Summa :	176	31	3	10	48	53
II. Pfistern.						
1. Baas . . .	1	—	1	—	—	—
2. Bay a . . .	9	2	1	—	2	2
3. Benoit . . .	3	—	1	—	2	—
4. Bernhard . . .	9	1	—	—	5	2
5. Viehhardt . . .	1	—	—	—	—	1
6. Bondeli . . .	10	3	—	—	2	2
7. Bürki B . . .	4	1	—	—	1	1
8. von Serjat . . .	19	4	1	—	2	8
Uebertrag :	56	11	4	—	14	16

Geschlechter.	Kopfsahl.	Ehen.	Wittwer.	Wittwen.	Ledig.	
					Männl.	Weibl.
Uebertrag :	56	11	4	—	14	16
9. Dändliker	2	1	—	—	—	—
10. Diegi	7	2	—	—	1	2
11. v. Dohna	30	4	—	2	12	8
12. Düsresne a	5	1	—	—	—	3
13. Durheim	25	5	1	—	5	9
14. v. Escher	9	2	—	—	2	3
15. Feuerstein	1	—	—	—	—	1
16. Fischer B	3	1	—	—	—	1
17. Flügel a	2	1	—	—	—	—
18. Flückiger	14	2	—	1	6	3
19. Frank	10	1	—	—	5	3
20. Freudenberger a	4	—	—	1	1	2
21. Fueter	25	3	—	2	8	9
22. von Graffenried	66	6	2	6	22	24
23. Groß	1	—	—	—	1	—
24. Hemmann A a	6	—	1	1	2	2
25. Henzi b	13	1	—	1	5	5
26. Hollard	4	—	—	2	1	1
27. Hortin	2	—	—	1	—	1
28. Jäggi	53	6	—	2	16	23
29. Jonquiere	7	1	2	—	1	2
30. Kachelhofer a	6	1	—	1	—	3
31. Knuchel a	7	1	—	1	3	1
32. Kuenz	14	3	—	—	2	6
33. Küpfer A a	7	1	—	1	3	1
34. Langhans a	1	—	—	—	1	—
35. Lienhardt	1	—	—	—	1	—
36. Ludwig	17	2	1	—	7	5
37. Lutstorf a	10	1	—	1	4	3
38. Mauerhofer	4	1	—	—	2	—
39. Melei a	13	—	—	2	6	5
40. Mesmer	11	2	—	—	4	3
41. Meyer B b	8	1	—	—	6	—
Uebertrag :	444	61	11	24	141	146

Geschlechter.	Kopfsahl.	Ehen.	Wittwer.	Wittwen.	Ledig.	
					Männl.	Weibl.
Uebertrag :	444	61	11	24	141	146
42. Dchs a	3	—	—	—	1	2
43. Plüs a	3	—	—	—	1	2
44. Nis a	19	2	3	1	8	3
45. Rober b	1	—	—	1	—	—
46. Nöthlisberger B	2	1	—	—	—	—
47. Rohr A a	3	—	—	1	1	1
48. Rougemont	7	2	—	1	2	—
49. Scheurer a	2	—	—	—	1	1
50. Schnell a	1	—	—	—	1	—
51. Schnyder B	2	—	—	1	1	—
52. Schönauer	6	1	—	—	1	3
53. Schweizer a	3	—	—	—	2	1
54. Sprüngli A a	2	—	—	—	—	2
55. Stauffer A a	11	2	—	—	3	4
56. Sterchi	1	—	1	—	—	—
57. v. Tavel	22	4	2	3	5	4
58. Thormann	29	4	2	2	7	10
59. Tribolet	5	2	—	—	1	—
60. Tscharner	36	6	1	5	12	6
61. Wäber b	4	—	—	1	1	2
62. v. Wattenwyl b	88	15	5	4	33	16
63. v. Weiß	2	—	—	1	1	—
64. Wurfemberger a	36	7	1	2	9	10
65. Wyß A a	9	1	—	3	2	2
Summa :	741	108	26	50	234	215
III. Schmieden.						
1. Bachmann	5	1	—	—	2	1
2. Bay b	16	1	—	2	4	8
3. Benteli a	4	—	—	1	—	3
4. Bigler	1	—	—	—	—	1
5. Bucher A	2	—	—	—	1	1
Uebertrag :	28	2	—	3	7	14

Geschlechter.	Kopfsahl.	Ehen.	Witwer.	Wittwen.	Ledig.	
					Männl.	Weibl.
Uebertrag :	28	2	—	3	7	14
6. Dick a	17	3	—	—	8	3
7. Dietrich	13	3	—	—	4	3
8. Dittlinger	11	1	—	—	5	4
9. Dinoy a	3	—	—	2	1	—
10. Dünz a	3	—	—	1	1	1
11. Engel	1	—	—	—	1	—
12. v. Erlach b	17	5	—	1	1	5
13. Fahnacht	8	1	1	—	3	2
14. Fellenberg a	17	3	—	1	5	5
15. Freudenreich	18	3	—	1	8	3
16. Gatschet B	4	—	—	—	1	3
17. Graviseth	2	—	—	—	1	1
18. Grüber a	13	1	—	—	5	6
19. Güder A	17	3	—	—	4	7
20. Güder B	12	3	—	—	6	—
21. Haag	22	4	—	1	5	8
22. Hahn a	6	2	—	—	2	—
23. Hausmann	7	2	—	—	2	1
24. Hermann a	6	—	—	—	4	2
25. Howard	2	1	—	—	—	—
26. Hug	37	5	2	2	12	11
27. Jenzer a	13	1	3	1	3	4
28. Jordan	23	3	2	—	6	9
29. Jth a	4	—	—	1	—	3
30. Knuchel b	1	—	—	—	—	1
31. König A a	62	8	1	5	24	16
32. Kuhn	20	4	1	—	7	4
33. Kupferschmied	26	4	—	2	6	10
34. Lager	3	1	—	—	1	—
35. Lutjtorf b	12	2	1	1	4	2
36. Lutz a	3	—	—	1	1	1
37. Mader	6	1	—	—	3	1
38. Meyer B a	1	—	—	—	1	—
Uebertrag :	438	66	11	23	142	130

Geschlechter.	Kopfabl.	Ehen.	Wittwer.	Wittwen.	Ledig.	
					Männl.	Weibl.
Uebertrag :	438	66	11	23	142	130
39. Moser B	3	1	—	—	1	—
40. v. Müllnen	14	2	1	—	5	4
41. Müsli	1	—	—	—	1	—
42. Niehans a	30	3	1	1	11	11
43. Nöthiger a	6	—	—	—	2	4
44. Dugspurger	4	1	—	—	1	1
45. Pagenstecher	3	—	—	1	—	2
46. v. Bourtales	19	3	—	—	9	4
47. Nis b	47	5	1	2	13	21
48. Rohr A b	10	—	—	2	5	3
49. Ruetzchi a	1	—	—	—	1	—
50. Rüstillon	10	—	—	1	3	6
51. v. Rütte a	4	—	1	1	1	1
52. Schaufelberger	9	2	—	—	2	3
53. Schumacher A a	1	—	—	1	—	—
54. Sprüngli A b	6	2	—	1	—	1
55. Stauffer A b	34	6	1	—	12	9
56. Wäber a	25	4	—	1	9	7
57. Wagner a	42	8	—	2	1	13
58. Weyermann	9	1	—	1	3	3
59. Wiegsm	9	2	1	2	1	1
60. Wild	23	3	1	2	7	7
61. Wildbolz a	21	5	1	1	5	4
62. Wyß A b	31	5	—	2	7	12
63. Wyß B a	12	2	—	—	1	7
64. Wyttenbach B a	41	6	1	3	14	11
65. Zeerleber	18	2	—	3	9	12
Summa :	871	129	20	50	266	277
IV. Mehrgern.						
1. Benteli c	21	2	—	1	8	8
2. Bizius a	2	—	—	1	1	—
Uebertrag :	23	2	—	2	9	8

Geschlechter.	Kopfsahl.	Ehen.	Wittver.	Witwen.	Ledig.	
					Männl.	Weibl.
Uebertrag :	23	2	—	2	9	8
3. Blau	133	20	1	7	41	44
4. v. Büren	37	6	2	1	9	13
5. Dünki e	1	—	—	—	1	—
6. Freisching	3	—	1	—	2	—
7. Gaudard a	4	1	—	2	—	—
8. Gränicher	9	1	—	—	4	3
9. Bruner d	2	—	1	—	1	—
10. Hahn b	2	—	—	2	—	—
11. Harder	9	1	—	2	3	2
12. Heß	2	1	—	—	—	—
13. Hofmann	8	1	—	—	2	4
14. Jäger a	10	2	—	1	2	3
15. Rachelhofer b	9	—	1	—	3	5
16. Kaufmann	8	1	—	1	3	2
17. Keller	4	1	—	—	1	1
18. Kohler a	1	—	—	—	—	1
19. König A b	37	5	—	—	11	16
20. Kummer	2	—	—	1	—	1
21. Kämpfer A d	1	—	—	—	1	—
22. Lauterburg a	2	1	—	—	—	—
23. Marcuard	28	1	1	3	12	10
24. Marti	3	—	—	1	2	—
25. Maßhard	9	1	—	—	4	3
26. Matti	6	—	—	1	2	3
27. Mery	12	3	—	—	4	2
28. Morlot	14	3	—	1	4	3
29. Müller B a	3	—	—	1	—	2
30. Nüst	2	1	—	—	—	—
31. Nöthiger b	4	1	—	1	—	1
32. Otth	1	—	—	—	1	—
33. Pilschodv	9	1	—	2	5	—
34. Räyer	14	2	—	1	3	6
35. Riß e	1	—	—	—	—	1
Uebertrag :	413	56	7	30	130	134

Geschlechter.	Gesamtl.	Ehen.	Wittwer.	Wittwen.	Ledig.	
					Männl.	Weibl.
Uebertrag :	413	56	7	30	130	134
36. Roder a	15	3	—	—	4	5
37. Rösselet	1	—	—	1	—	—
38. Rudrauff	2	1	—	—	—	—
39. Schmid A b	3	—	—	—	1	2
40. Schnell b	18	3	—	1	5	6
41. Schumacher A b	6	1	—	1	1	2
42. Schumacher B	5	—	—	—	2	3
43. Schweizer c	3	—	1	—	1	1
44. Sinner a	7	1	—	—	—	5
45. Spöri	1	—	—	—	1	—
46. Sprüngli A c	2	—	—	—	—	2
47. Stengel	5	1	—	—	1	2
48. Stoop a	25	4	1	—	8	8
49. Stuber a	5	2	—	1	—	—
50. Stuber a	28	7	—	—	8	6
51. Surber	2	1	—	—	—	—
52. Tanner	3	1	—	—	—	1
53. Wagner b	1	—	—	1	—	—
54. Walther	11	2	—	—	4	3
55. Wenger A	11	2	—	1	2	4
56. Wenger C	5	1	—	—	2	1
57. Willading	1	—	—	1	—	—
*)						
Summa :	573	86	9	37	170	185
V. Ober-Gerwern.						
1. Bizius b	3	—	1	—	—	2
2. Daxelhofer	6	2	—	—	2	—
Uebertrag :	9	2	1	—	2	2

*) Die Familie James ist nicht mitgezählt, da ihr gegenwärtiger Bestand ganz unbekannt ist.

Geschlechter.	Gesfzähl.	Ehen.	Wittwer.	Wittwen.	Ledig.	
					Männl.	Weibf.
Uebertrag :	9	2	1	—	2	2
3. Fischer A	103	18	4	4	19	40
4. Flügel b	11	1	—	—	3	6
5. Gatschet A	8	—	—	1	4	3
6. Gerwer a	7	—	—	2	3	2
7. Bruner a	17	4	1	2	2	4
8. Haller	39	5	—	1	17	11
9. Heimel	4	1	—	—	1	1
10. Hemmann B	8	2	—	1	1	2
11. Henzi a	2	—	—	—	—	2
12. Imhoff	2	—	—	1	1	—
13. Knecht	2	—	—	1	—	1
14. Kohler b	3	1	—	—	—	1
15. Langhans b	42	6	1	2	9	18
16. Lentulus	7	1	—	1	1	3
17. Leuw a	4	—	—	1	3	—
18. v. Luternau	6	1	—	1	2	1
19. Lütthard	15	3	1	1	1	6
20. Manuel	45	3	2	6	13	18
21. v. Muralt	21	4	—	2	5	6
22. Dohs b	2	—	—	1	—	1
23. Müttimeier	15	3	—	—	5	4
24. Schädelin	9	—	—	1	3	5
25. Steck B	3	—	—	—	1	2
26. Steiger A	124	14	3	9	45	39
27. Steiger B a	39	5	1	3	14	11
28. Stettler	51	5	2	6	16	17
29. Stürler a	68	10	2	8	18	20
30. v. Werdt	28	1	2	1	9	14
Summa :	694	90	20	56	198	240

Geschlechter.	Kopfabl.	Ehen.	Wittver.	Wittwen.	Ledig.	
					Männl.	Weibl.
VI. Mittel-Löwen.						
1. Demme	6	1	—	—	4	—
2. Zellenberg b	4	2	—	—	—	—
3. Graf	29	5	2	2	8	7
4. Jenner b	22	2	3	2	6	7
5. Jüg	2	—	1	—	—	1
6. Lindt	24	4	—	1	8	7
7. Lombach	3	—	—	2	—	1
8. May	58	8	—	6	18	18
9. v. Merveilleux	8	—	—	1	3	4
10. Müller A	4	1	—	—	—	2
11. Rohr B	18	3	—	1	3	8
12. Rosselet	8	2	—	—	—	4
13. Roverea	10	1	—	3	3	2
14. Simon b	2	—	—	1	1	—
15. Sinner b	23	4	2	2	5	6
16. Stef A a	4	1	—	—	2	—
17. Streckeisen	3	1	—	—	1	—
18. Stuber b	9	1	1	2	3	1
19. Sybold	7	1	—	2	1	2
20. Witschi	4	1	—	—	—	2
21. Wyttenbach A a	6	1	—	—	1	3
22. Zeender	2	—	—	—	1	1
23. Zehender	20	2	2	1	5	8
Summa :	276	41	11	26	73	84
VII. Webern.						
1. Blauner	4	—	—	1	1	2
2. Brugger a	25	2	1	1	4	15
3. Bucher B	2	—	—	—	1	1
4. Gautier	4	1	—	—	2	—
Uebertrag :	35	3	1	2	8	18

Geschlechter.	Kopfabl.	Ehen.	Wittver.	Wittwen.	Ledig.	
					Männl.	Weibl.
Uebertrag :	35	3	1	2	8	18
5. v. Greyerz	27	4	—	—	7	12
6. Kocher	12	3	—	—	3	3
7. Künfer A c	57	8	1	1	20	19
8. Lerber	20	2	—	2	7	7
9. Leuch	16	3	—	—	6	4
10. Pließ b	4	1	—	—	2	—
11. Rißold	11	1	—	2	5	2
12. Schmid B	4	—	1	—	3	—
13. Simon a	7	1	—	1	2	2
14. Stauffer A c	22	3	1	1	8	6
15. Steck A b	20	3	—	—	7	7
16. de Wigneuße	6	1	—	—	2	2
17. Wildboß b	28	3	1	1	11	9
18. Wurstemberger b . .	8	1	—	—	4	2
19. Wyß B b	2	—	—	1	—	1
20. Wyttenbach B b . . .	23	3	1	2	6	8
21. Ziegler A a	3	—	—	—	1	2
Summa :	305	40	6	13	102	104
VIII. Schuhmachern.						
1. Baumgart	6	1	—	—	3	1
2. Brugger b	1	—	—	—	1	—
3. Brunner A a	19	5	1	—	5	3
4. Brunner B	4	—	—	1	2	1
5. Bürki A	5	—	—	2	3	—
6. Christen A	13	1	1	—	5	5
7. Dullifer	1	—	—	—	1	—
8. Düntz b	3	1	—	1	—	—
9. Ernst b	1	—	—	—	—	1
10. Fettscherin a	15	2	—	—	2	9
Uebertrag :	68	10	2	4	22	20

Geschlechter.	Kopfsahl.	Ehen.	Wittner.	Wittwen.	Ledig.	
					Männl.	Weibl.
Uebertrag :	68	10	2	4	22	20
11. Forer	3	1	—	—	—	1
12. Freudenberger b	10	—	—	1	5	4
13. Ganting a	6	1	—	—	2	2
14. Gerwer b	25	4	—	1	6	10
15. Gruner b	9	2	—	—	4	1
16. Guignard	1	—	—	1	—	—
17. Guthnick	2	1	—	—	—	—
18. Jenzer b	20	3	1	1	5	7
19. Jenschmid	29	3	1	3	10	9
20. Kämpfer A b	20	3	2	2	5	5
21. Lehmann	6	2	—	—	2	—
22. Leuzinger	2	1	—	—	—	—
23. Müller B c	17	4	—	—	5	4
24. Platel	7	1	—	—	3	2
25. Rahm	4	1	—	—	2	—
26. Schär	2	—	—	—	1	1
27. Scheidegger	3	—	—	1	2	—
28. Stierlin	15	2	2	—	5	4
29. Stuber b	1	—	—	—	—	1
30. Trechsel	9	1	—	1	5	1
31. Ziegler B	16	2	—	1	5	6
32. Zieler	2	1	—	—	—	—
Summa :	277	43	8	16	89	78
IX. M ö h r e n .						
1. Baggesen	2	1	—	—	—	—
2. Berchtold	1	—	—	—	—	1
3. Bomonti	18	4	—	—	6	4
4. Dünki a	7	1	—	—	3	2
5. Dünz b	5	1	1	—	2	—
Uebertrag :	33	7	1	—	11	7

Geschlechter.	Kopfschl.	Ehen.	Wittmer.	Wittnen.	Lebig.	
					Männl.	Weibl.
Uebertrag :	33	7	1	—	11	7
6. Ernst a	30	5	—	—	12	8
7. Fetscherin b	47	8	1	—	13	17
8. Flügel c	24	4	1	—	7	8
9. Gerster	24	3	—	1	11	6
10. Hemmann A b	2	—	—	—	2	—
11. Henzi c	22	4	—	3	6	5
12. Herbolt	3	—	—	—	—	3
13. Hünerwadel	5	1	—	1	1	1
14. Jäger b	1	—	—	—	1	—
15. Jenner a	5	1	—	—	2	1
16. Lanz	6	1	—	—	1	3
17. Mousson	11	3	1	—	3	1
18. Müller B b	14	2	—	—	5	5
19. Niehans b	3	—	—	1	1	1
20. v. Rütte b	27	6	1	1	5	8
21. v. Schiferli	1	—	1	—	—	—
22. Schnell c	13	—	—	3	5	5
23. Steiger B b	2	—	—	—	2	—
24. v. Tschann	4	1	—	—	1	1
25. v. Wasserot	3	1	—	—	—	1
26. Walthard a	5	1	—	—	—	3
27. Wöyl B c	6	2	1	—	—	1
28. Ziegler A b	3	—	—	1	2	—
Summa :	294	50	7	11	91	85
X. Kaufleuten.						
1. Ballif	6	1	—	—	2	2
2. Baumgartner	7	1	—	—	4	1
3. Benz	4	1	—	—	1	1
4. Bucher C	2	1	—	—	—	—
Uebertrag :	19	4	—	—	7	4

Geschlechter.	Kopfsahl.	Ehen.	Wittner.	Wittnen.	Ledig.	
					Männl.	Weibl.
Uebertrag :	19	4	—	—	7	4
5. Christeller	5	—	—	1	1	3
6. Desgouttes	6	1	—	—	2	2
7. Düfour	5	1	—	—	—	3
8. Furer	32	7	2	—	5	11
9. Gaudard b	25	3	2	1	11	5
10. Gerber B	1	—	—	—	1	—
11. Gruner c	18	4	1	—	3	6
12. Hästig	1	—	—	—	1	—
13. Herrmann	2	—	—	—	—	2
14. Hörning	15	2	—	—	6	5
15. Hunzifer	11	2	—	—	6	1
16. Ischer	5	—	—	—	4	1
17. Käser	8	1	—	—	5	1
18. Kasthofer	8	2	—	—	2	2
19. König B	5	1	—	—	1	2
20. Kopp	1	—	1	—	—	—
21. Lauterburg b	53	11	—	1	17	13
22. Leuw b	1	—	—	—	1	—
23. Mäjer	2	—	—	—	1	1
24. Morell	18	5	—	—	1	7
25. Mutach	4	—	—	—	3	1
26. Rodt	21	4	—	1	8	4
27. Scheuermeister	6	1	—	—	2	2
28. Schnyder A	2	—	—	—	1	1
29. Schwarz	4	1	—	—	1	1
30. Stanz	6	2	—	—	2	—
31. Tschiffely A	22	1	1	3	9	7
32. Tschiffely B	12	3	—	—	3	3
33. Wolz	22	4	1	—	5	8
34. Wäber c	9	2	—	—	3	2
35. Weber	7	—	—	1	4	2
36. Wenger B	3	—	—	1	1	1
37. Witthelmi	2	—	—	—	1	1
Summa :	358	62	8	9	117	100

Geschlechter.	Kopfabl.	Ehen.	Wittwer.	Wittwen.	Ledig.	
					Männl.	Weibl.
XI. Zimmerleuten.						
1. Mebi	1	—	—	—	1	—
2. Bellmund	3	—	1	1	—	1
3. Benteli b	16	3	1	—	4	5
4. Berner	10	2	—	—	3	3
5. Brunner A b	12	2	1	—	3	4
6. Düsresne b	5	1	—	—	2	1
7. Emmert	3	—	1	—	1	1
8. Eyen	1	—	—	1	—	—
9. Friedli	4	—	1	—	3	—
10. Ganting b	1	—	—	1	—	—
11. Gruber b	6	1	—	—	3	1
12. Gemmann A c	4	—	2	—	1	1
13. Koch A	4	1	—	1	—	1
14. Kohler c	1	—	—	—	—	1
15. König A c	9	—	1	1	2	5
16. Leutwein	2	1	—	—	—	—
17. Luz c	43	10	1	2	10	10
18. Melei b	6	1	—	—	2	2
19. Mendel	4	1	—	—	—	2
20. Meyer A	28	4	1	2	7	10
21. Müller D	5	1	—	—	2	1
22. Pulver	6	2	—	—	2	—
23. Nüetzi b	13	1	2	—	4	5
24. Nyser	16	3	—	—	6	4
25. v. Sandoz	3	—	1	1	—	1
26. Schärer	43	7	—	4	10	15
27. Scheurer b	15	2	—	1	6	4
28. Schmid A a	6	1	—	1	—	3
29. Schwab	10	2	1	—	4	1
30. Schweizer b	1	—	—	—	—	1
31. Seiler	1	—	—	1	—	—
32. Stämpfli	45	8	—	2	17	10
Uebertrag :	327	54	14	19	93	93

Geschlechter.	Kopflahl.	Ehen.	Wittwer.	Wittwoen.	Ledig.	
					Männl.	Weibl.
Uebertrag :	327	54	14	19	93	93
33. Walthard b	25	5	—	—	10	5
34. Wyttenbach A b . . .	4	1	—	—	1	1
Summa :	356	60	14	19	104	99
XII. Affen.						
1. Bourgeois	6	—	1	—	—	5
2. Christen B	3	1	—	—	1	—
3. Dieß b	35	6	—	1	12	10
4. Diny b	1	—	—	—	1	—
5. Gerber A	25	5	—	—	7	8
6. Hartmann	10	2	—	—	5	1
7. Hebler	19	4	1	1	7	2
8. Hermann b	52	6	3	1	13	23
9. Hugendubel	3	1	—	—	1	—
10. Jenner c	1	—	—	—	1	—
11. Knöri	1	—	—	1	—	—
12. Krähenbühl	4	1	—	—	1	1
13. Lojenegger	14	1	—	1	2	9
14. Luz b	14	3	—	—	3	5
15. v. Meßtal	18	3	—	—	4	8
16. Müller C	8	2	—	—	2	2
17. Nydegger	10	1	—	—	4	4
18. Rau	4	1	—	—	1	1
19. Reifinger	3	1	—	—	1	—
20. Sinner c	4	1	—	—	1	1
21. Sprüngli B	1	—	—	1	—	—
22. Stoß b	4	—	—	1	1	2
23. Stürler b	15	2	—	—	3	8
Summa :	255	41	5	7	71	90

Geschlechter.	Kopfabz.	Ehen.	Wittwer.	Wittwen.	Ledig.	
					Männl.	Weibl.
XIII. Schiffleuten.						
1. Dachs	2	1	—	—	—	—
2. Sichelberger	4	—	—	2	—	2
3. Herrenschwand B	1	—	—	—	—	1
4. Jth b	1	—	—	—	1	—
5. Koch B	3	1	—	—	1	—
6. Rüpfer B	2	—	1	—	—	1
7. Leuenberger	6	1	—	1	1	2
8. Moser A	20	3	1	—	5	8
9. Nägeli	9	—	—	1	5	3
10. Osterreich	1	—	—	—	1	—
11. Pfander	14	1	—	1	4	7
12. Röthlisberger A	1	—	—	—	1	—
13. Schorer	9	2	—	1	3	1
14. Schumacher A c	20	4	—	2	7	3
15. Simon e	5	1	—	—	3	—
16. Sommer	2	—	—	1	1	—
17. Stauffer A d	1	—	—	1	—	—
18. Stauffer B	1	—	—	—	1	—
19. Steiner	7	2	—	—	2	1
Summa :	109	16	2	9	36	30

Zusammenzug.	Geschlechter- zahl.	Kopfsahl.	Ehen.	Witmer.	Wittwen.	Ledig.	
						Männl.	Weibl.
I. Distelzwang . . .	12	176	31	3	10	48	53
II. Pfistern . . .	65	741	108	26	50	234	215
III. Schmieden . . .	65	871	129	20	50	266	277
IV. Metzger . . .	58	573	86	9	37	170	185
V. Obergerwern . . .	30	694	90	20	56	198	240
VI. Mittellöwen . . .	23	276	41	11	26	73	84
VII. Webern . . .	21	305	40	6	13	102	104
VIII. Schuhmachern . . .	32	277	43	8	16	89	78
IX. Mohren . . .	28	294	50	7	11	91	85
X. Kaufleuten . . .	37	358	62	8	9	117	100
XI. Zimmerleuten . . .	34	356	60	14	19	104	99
XII. Affen . . .	23	255	41	5	7	71	90
XIII. Schiffleuten . . .	19	109	16	2	9	36	30
Summa :	447	5285	797	139	313	1599	1640

Nach dieser Uebersicht hätte die Burgerschaft 447 verschiedene Geschlechter, weil hier die einzelnen auf verschiedene Gesellschaften vertheilten Zweige des nämlichen Geschlechtes jeweilen für ein besonderes Geschlecht gerechnet worden sind. In der Wirklichkeit ist es aber nicht so, sondern der Bestand der Geschlechter ist folgender :

Geschlechter, die nur auf 1 Gesellschaft sich befinden . . .	268
" die auf 2 verschiedene Gesellschaften vertheilt sind	55
" " " 3 " " " "	19
" " " 4 " " " "	3
Summa :	345

Auf 4 Gesellschaften vertheilt sind die Familien Bruner, Rüpfer A, Stauffer A; —

auf 3 Gesellschaften die 19 Familien Benteli, Dünki, Flügel, Hemmann A, Henzi, Jenner, Kohler, König A, Lutz, Müller B,

Ris, Schnell, Schumacher A, Schweizer, Simon, Sinner, Sprüngli A, Wäber, Wyß B; —

auf 2 Gesellschaften die 55 Familien Bay, Bizius, Brugger, Brunner A, Dieß A, Düwy, Düsresne, Dünz, v. Erlach, Ernst, Fellenberg, Fetscherin, Freudenberger, Ganting, Gaudard, Gerwer, Gruber, Hahn, Hermann, Jäger, Jenzer, Jth, Rachelhofer, Rmichel, Langhans, Lauterburg, Leuw, Lutstorf, Meley, Meyer B, Niehans, Nöthiger, Ochs, Plüß, Roder, Rohr A, Rütschi, v. Rütze, Scheurer, Schmid A, Steck A, Steiger B, Stoß, Stuber, Studer, Stürler, Wagner, Walthard, v. Wattenwyl, Wildholz, Wurtemberg, Wyß A, Wyttenbach A, Wyttenbach B, Ziegler A.

II. Besondere Notizen.

1. Der Unterschied zwischen dem Bestande der Burgerschaft nach den Gesellschaften auf Anfang 1853 und demjenigen auf Anfang 1861 stellt sich heraus, wie folgt:

	Geschlechterzahl.			Kopfszahl.		
	1853.	1860.	Untersch.	1853.	1861.	Untersch.
I. Distelzwang .	10	12	mehr 2	170	176	mehr 6
II. Pfistern . .	64	65	" 1	734	741	" 7
III. Schmieden .	66	65	weniger 1	884	871	weniger 13
IV. Metzger . .	49	58	mehr 9	544	573	mehr 29
V. Dbergerwern	28	30	" 2	694	694	gleich.
VI. Mittellöwen	22	23	" 1	266	276	mehr 10
VII. Webern . .	20	21	" 1	271	305	" 34
VIII. Schuhmachern	29	32	" 3	264	277	" 13
IX. Möhren . .	28	28	gleich.	259	294	" 35
X. Kaufleuten .	33	37	mehr 4	343	358	" 15
XI. Zimmerleuten	32	34	" 2	295	356	" 61
XII. Affen . .	21	23	" 2	246	255	" 9
XIII. Schiffleuten .	18	19	" 1	110	109	weniger 1
Im Ganzen . .	311	345	mehr 34	5081	5285	mehr 204

Seit Anfang 1853 sind nämlich gänzlich ausgestorben die 8 Geschlechter Nyhiner auf Pfistern, Kirchberger auf Schmieden, Tillier auf Mittellöwen, Brunner B auf Webern, Ulrich auf Schuhmachern, Suter auf Möhren, Hunzigler auf Kaufleuten, Fladinger ohne Gesellschaft.

Nur theilweise in einzelnen Zweigen sind ausgestorben die 9 Familien: Hahn und Studer auf Pfistern, Eyen und Waltherr auf Schmieden, Jenner und Meley auf Schuhmachern, Bachmann auf Möhren, Küpfer A auf Zimmerleuten.

Dagegen sind in die Burgerschaft neu aufgenommen worden folgende 42 Geschlechter: von Gonzenbach und von Linden auf Distelzwang; Bernhard, Bürki B, Dändliker, von Weiß auf Pfistern; Hausmann, Howard auf Schmieden; Gränicher, Hess, Hofmann, Keller, Maßhard, Spöri, Stengel, Surber, Wenger C auf Mezgern; Heimel, Schädeli auf Obergernern; Demme, Wittsch auf Mittellöwen; Gautier, Schmid B auf Webern; Brunner B, Guignard, Leuzinger, Rahm, Scheidegger, Zieler auf Schuhmachern; Lanz, von Tschann auf Möhren; Benz, Bucher C, Käfer, Schwarz, Wenger B auf Kaufleuten; Emmert, Friedli, Müller D auf Zimmerleuten; Nydegger, Rau auf Affen; Sommer auf Schifflern; zusammen 187 Köpfe.

Es hat sich also die ältere Burgerschaft im Ganzen nur vermehrt um 17 Köpfe in 8 Jahren.

Seit Anfang 1853 bis Anfang 1861 sind in ihrem Bestande sich gleich geblieben	77	Geschlechter
haben zugenommen	78	"
haben abgenommen	148	"
dazu die neu aufgenommenen	42	"
	345	"

Seit der Herausgabe des ersten Bürgerverzeichnisses im Jahre 1848 ist die Zahl der burgerlichen Geschlechter gestiegen von 302 auf 345, also um 43, und daher auch die Kopfzahl von 4926 auf 5285, also um 359 in einem Zeitraum von 13 Jahren.

a. Verhältnismäßig haben merkbar zugenommen folgende 25 Geschlechter:

	von 1853 auf 1861.	
Bay	15	25
Berner	4	10
Bomonti	14	18
Dietrich	5	8
v. Dohna	21	30
v. Ernst	18	26
Flügel	29	37
Gerber B	17	25
Gerwer	27	32

	von 1853	auf 1861.
v. Hallwyl	5	10
Hebler	15	19
Kocher	6	12
Kuenz	8	14
Lauterburg	45	55
v. Lerber	12	20
Lindt	13	24
Mysler	10	16
Schärer	33	43
Schaußelberger	6	9
Stämpfli	32	45
Stoof	24	29
Wenger A	7	11
v. Werdt	24	28
Wildbolz	42	49
Wyß A	33	40

In folgenden 14 Geschlechtern zeigt sich eine verhältnismäßig merkbare Zunahme schon seit 1848:

	1848	1853	1861
Blau	113	119	133
v. Erlach	37	39	48
Fetscherin	50	56	62
Gerster	17	20	24
Graf	23	25	29
Jäggi	36	44	53
Luz	37	43	60
Moser A	10	15	20
Nis	52	59	66
Nüetschi	8	10	14
Stauffer A	54	58	68
Bolz	8	15	22
Weyermann	4	6	9
Ziegler B	11	13	16

b. Verhältnismäßig haben merkbar abgenommen folgende 16 Geschlechter:

	von 1853	auf 1861
Vizius	11	5
Dagelhofer	9	6
v. Effinger	15	9
v. Gumoens	37	31

	von 1853	auf 1861
Haller	48	39
Jth	8	5
Knuchel	13	8
Lutstorf	27	22
Marcuard	33	28
Schmid A	14	9
Schweizer	13	7
Sterchi	7	1
Stettler	58	51
Tscharner	42	36
Wild	27	23
Ziegler A	9	6

In folgenden 7 Geschlechtern zeigt sich eine verhältnißmäßig merkbare Abnahme schon seit 1848:

	1848	1853	1861
Bondeli	17	14	10
Bourgeois	11	9	6
Desgouttes	15	10	6
v. Diesbach	29	26	20
Manuel	56	51	45
Sprüngli A	16	14	10
Wyß B	26	24	20

2. Werden die Gesellschaften nach der absoluten Kopfzahl ihrer Angehörigen geordnet, so erscheinen sie in folgender Reihe:

I. Schmieden	mit 871 Köpfen.
II. Pfistern	" 741 "
III. Ober-Gewern	" 694 "
IV. Metzger	" 573 "
V. Kaufleuten	" 358 "
VI. Zimmerleuten	" 356 "
VII. Webern	" 305 "
VIII. Mohren	" 294 "
IX. Schuhmachern	" 277 "
X. Mittel-Löwen	" 276 "
XI. Affen	" 255 "
XII. Distelzwang	" 176 "
XIII. Schiffleuten	" 109 "

Wird hingegen das Verhältniß der Zahl der Geschlechter zur Kopfzahl in's Auge gefaßt, so ergibt sich eine andere Reihenfolge; es zählen dann

I. Ober-Gewern	durchschnittlich	23	Köpfe	auf	1	Geschlecht.
II. Distelzwang	"	15	"	"	"	"
III. Webern	"	15	"	"	"	"
IV. Schmieden	"	13	"	"	"	"
V. Mittel-Löwen	"	12	"	"	"	"
VI. Pfistern	"	11	"	"	"	"
VII. Mohnen	"	11	"	"	"	"
VIII. Affen	"	11	"	"	"	"
IX. Zimmerleuten	"	10	"	"	"	"
X. Metzger	"	10	"	"	"	"
XI. Kaufleuten	"	10	"	"	"	"
XII. Schuhmachern	"	9	"	"	"	"
XIII. Schifflenten	"	6	"	"	"	"

3. Betrachtet man die Kopfzahl der einzelnen Geschlechter nebst ihrem männlichen und weiblichen Bestande, wobei aber die verschiedenen Zweige derselben zusammengezählt werden, so zeigen sich folgende 31 größere Geschlechter:

Blaue	mit	133	Köpfen.
Steiger A	"	125	"
v. Wattenwoyl	"	110	"
König A	"	108	"
Fischer A	"	103	"
Küpfel A	"	85	"
Stürler	"	83	"
Stauffel A	"	68	"
v. Graffenried	"	66	"
Nis	"	66	"
Wytttenbach B	"	64	"
Fetscherin	"	62	"
Lug	"	60	"
Hermann	"	58	"
May	"	58	"
Lauterburg	"	55	"
Jäggi	"	53	"
Diet	"	52	"
Stettler	"	51	"
Wildholz	"	49	"
v. Erlach	"	48	"

Gruner	mit 46 Köpfen.
Manuel	" 45 "
Stämpfli	" 45 "
Wurstemberger	" 44 "
Langhans	" 43 "
Schärer	" 43 "
Wagner	" 43 "
Benteli	" 41 "
Steiger B	" 41 "
Wyß B	" 40 "

Den Gegensatz zu diesen zahlreichen Geschlechtern bilden:

a. 21 Geschlechter, die nur noch in der weiblichen Linie vorhanden sind: *Berchtold — *Bigler — *Bichardt — Eichelberger — *Eyen — *Feuerstein — Herbort — *Herrenschwand B — Herrmann — Hortin — Jth — Knecht — *Knöri — Kummer — Lombach — Pagenstecher — *Rösselet — *Seiler — *Sprüngli B — *Suter — *Willading.

(Von den mit * bezeichneten 12 Geschlechtern lebt nur noch je eine weibliche Person.)

b. 41 Geschlechter, in denen nur noch eine ledige oder verwitwete männliche Person lebt: Nebi, Vaas, Bellmund, Blauner, Bourgeois, Bucher A, Bucher B, Christeller, Dulliter, Engel, Gatschet B, Gerber B, Graviseh, Groß, Hässig, Hollard, Imhoff, Jüg, Kopp, Kämpfer B, Lienhardt, Maier, Müsli, Nohs, Osterrieth, Otth, Röhlsberger A, Sandoz, Schär, Schifferli, Schnyder A, Schnyder B, Sommer, Spöri, Stauffer B, Steck B, Sterchi, Weiß, Wenger B, Wilhelmi, Zeender.

c. 28 Geschlechter ohne jüngere ledige männliche Nachkommenschaft:

*Baggesen, *Bucher C, *Dachs, *Dändliker, Dufour, Esfinger, Fischer B, Forer, *Guthniek, *Hef, *Howard, Koch A, Kohler, Leutwein, *Leuzinger, Mendel, Müller A, *Nast, *Dugspurger, *Röhlsberger B, Rösselet, *Rudrauff, *Sprüngli A, *Surber, Tanner, Vasserot, Witschi, *Zieler.

In den mit * bezeichneten 15 Geschlechtern ist bis jetzt überhaupt gar keine jüngere ledige Nachkommenschaft vorhanden.

d. 31 Geschlechter mit nur einem jüngern männlichen Nachkömmling:

Benz, Bürki B, Christen B, Diegi, Emmert, Heimel,

Hünerwadel, Jonquiere, Keller, Koch B, König B, Krähenbühl, Lager, Lanz, Lentulus, Leuenberger, v. Linden, Lüthard, Morell, Moser B, Nau, Reifinger, Schmid B, Schönauer, Schwarz, Stengel, Streckfeisen, Sybold, Tribolet, v. Tschann, Wiegsam.

4. Hinsichtlich der Ehen sind hervorzuheben:

a. 12 Geschlechter, die 10 Ehen und darüber zählen, nämlich:

	hat 20 Ehen auf 133 Köpfe.
Blau	
Fischer A	" 18 " " 103 "
v. Wattenwyl	" 17 " " 110 "
Steiger A	" 14 " " 124 "
König A	" 13 " " 108 "
Lutz	" 13 " " 60 "
v. Erlach	" 12 " " 48 "
Rüpfel A	" 12 " " 85 "
Lauterburg	" 12 " " 55 "
Stürler	" 12 " " 83 "
Stauffer A	" 11 " " 68 "
Fetscherin	" 10 " " 62 "

b. Geschlechter mit verhältnismäßig zahlreichen Ehen, d. h. solche, welche auf weniger als 4 Erwachsene (vom 20sten Jahre an gerechnet) 1 Ehe zählen, wobei jedoch diejenigen mit weniger als 4 Ehen im Ganzen nicht mitgezählt sind, gibt es folgende 39:

	mit 20 Ehen auf 65 Erwachsene.
Blau	
Bomonti	" 4 " " 12 "
Brunner A	" 7 " " 26 "
v. Cerjeat	" 4 " " 15 "
Diet	" 9 " " 31 "
Durheim	" 5 " " 18 "
v. Erlach	" 12 " " 28 "
Ernst	" 5 " " 18 "
Fellenberg	" 4 " " 13 "
Fetscherin	" 10 " " 29 "
Furer	" 7 " " 23 "
v. Greyerz	" 4 " " 15 "
Gruner	" 10 " " 31 "
v. Gumoens	" 8 " " 20 "
Haag	" 4 " " 12 "

	mit	5 Ehen	auf	18 Erwachsene.
Haller	4	"	"	13
Hebler	12	"	"	31
Lauterburg	4	"	"	10
Lindt	13	"	"	40
Lutz	4	"	"	14
Meyer A	5	"	"	18
Morell	4	"	"	12
Modt	7	"	"	23
Schärer	5	"	"	18
Schumacher A	6	"	"	22
Sinner	8	"	"	24
Stämpfli	4	"	"	10
Steck A	4	"	"	13
Stoof	8	"	"	23
Studer	4	"	"	15
v. Tavel	6	"	"	23
Tscharner	4	"	"	10
Volz	6	"	"	20
Wäber	8	"	"	31
Wagner	6	"	"	20
Walthard	8	"	"	26
Wildbolz	8	"	"	22
Wurtemberg	4	"	"	14
Wyß B				

e. Verhältnißmäßig wenige Ehen, nämlich auf je 10 Köpfe und darüber nur 1 Ehe, finden sich in folgenden 12 Geschlechtern :

	hat	auf	26 Köpfe	nur	2 Ehen.
Brugger	"	"	66	"	6
v. Graffenried	"	"	20	"	2
Lerber	"	"	45	"	3
Manuel	"	"	28	"	1
Marcuard	"	"	19	"	1
Meley	"	"	33	"	3
Niehans	"	"	32	"	3
Schnell	"	"	51	"	5
Stettler	"	"	22	"	1
Tschiffely A	"	"	28	"	1
v. Werdt	"	"	20	"	2
Zehender	"	"		"	

d. Gar keine Ehen haben auf Anfang 1861: 1) die hievon unter 3, a bezeichneten 21 Geschlechter, die nur noch in

weiblicher Linie vorhanden sind; 2) die hievon unter 3, b bezeichneten 41 Geschlechter, in welchen nur noch eine unverheirathete männliche Person lebt; 3) überdieß noch folgende 23 Geschlechter: Benoit, Bizius, Bürki A, Diwo, Freudenberger, v. Frisching, Friedli, Gatschet A, Gemmann A, v. Herrenschwand A, Ischer, Leuw, Marti, Matti, von Merveilleux, von Mutach, Nägeli, Nohr A, Rüssillon, Schädelin, Schumacher B, Weber, Ziegler A.

Es gibt also zusammen 85 Geschlechter, in welchen gegenwärtig keine Ehe besteht.

Die Bürgerschaft zählte Anfangs	1853	Anfangs	1861	Untersch.
Ehen	789	"	797	+ 8
Wittwer	120	"	138	+ 18
Wittwen	287	"	313	+ 26
Ledige männliche Personen	1525	"	1599	+ 74
Ledige weibliche Personen	1571	"	1640	+ 69

5. Hinsichtlich des Alters zählt die Bürgerschaft Personen
A. 1852. A. 1860.

von 80 Jahren und darüber	22	44
" 70 " bis 80	137	174
" 60 " " 70	337	385
" 50 " " 60	520	615
" 40 " " 50	707	674
" 30 " " 40	694	706
" 20 " " 30	755	780
" 10 " " 20	785	960
" 1 " " 10	896	813
unbekannten Alters	146	134

Summa: 5081 5285

(NB. Die Personen, deren Alter unbekannt ist, sind Frauen von nicht bürgerlicher Herkunft, deren Geburtsjahr in den amtlichen Büchern nicht eingeschrieben ist.)

Hervorzuheben sind die Bürger und Bürgerinnen, die 80 Jahre und darüber zählen.

(NB. Die eingeschlossenen Buchstaben und Zahlen verweisen auf das Namensverzeichnis.)

Geburtsjahr. a. 16 Bürger.

769. de Sandoz, H. Alphonse (1).

770. v. May, Gabr. Rudolf, Oberst (41).

Geburtsjahr.

771. v. Stürler, gew. Rathsherr (a 5).
773. Kämpfer A, Abraham, Thurmwächter (c 57).
775. Benoit, Alb. Gottlieb, Oberst (1).
" v. Wattenwyl, Salomon Rud., zu Oberhofen (b 9).
776. v. Dießbach, gew. Oberamtmann zu Bruntrut (18).
" v. Erlach, von Gerzensee (b 1).
" Mousson, gew. Kanzler (1).
778. v. Wattenwyl, Carl Albrecht (b 11).
" Jenzer, Friedrich Samuel (a 10).
779. Stierlin, Dekan (1).
780. Durheim, Carl Jakob, gew. Oberzolldirektor (1).
" Henschmid, Daniel Friedrich (1).
" Kämpfer B, Arzt, in Münsingen (1).
" Tscharner, zu Lehrst (22).
(Auf Anfang 1853 waren deren 12.)

b. 28 Bürgerinnen.

769. Gaudard, geb. Salchli (a 1).
" Leuw, geb. Rohr (b 1).
773. Bucher A, Emilie (2).
" v. May, geb. de Seiffel (40).
774. v. Lentulus, geb. Bourtales (1).
775. v. Dießbach, geb. Sinner (4).
" v. Graffenried, S. M. J., zu Herzogenbusch (15).
" Kämpfer A, Magdalena (c 58).
776. Ernst, Beatrix, in England (28).
" Wyß B, geb. Tschiffeli (b 1).
777. v. Büren, geb. v. Tavel (13).
" Jth, geb. Dubach (b 1).
778. v. Erlach, Hof. Marg., zu Wichtrach (b 8).
" Köffelet, geb. Kellin (1).
" Ruffillon, Maria Rosalie (8).
" Ritz, Susanna Magdalena (c 1).
779. v. May, geb. Anguerand, in Holland (33).
" Scheurer, Maria Dorothea (a 1).
" v. Stürler, Ludmilla, geb. Böhm (a 37).
" Tscharner, geb. Fellenberg (30).
780. Gaudard, geb. Crouzaz (a 4).
" Gerwer, geb. Richard (a 5).
" Gerwer, geb. Benteli (b 7).

Geburtsjahr.

780. Knecht, geb. Grenier (1).
" König A, Marianne (a 55).
" Mousson, geb. Jth (2).
" Schnell, geb. Jmer (b 3).
" Beerleber, geb. Bürkli (10).
(Auf Anfang 1853 waren deren 17.)

Die ältesten Ehen sind folgende 28:

Copulationsjahr.

- 1801 Mousson 1, 2.
1808 v. Stürler a 3, 4.
1810 v. Erlach b 1, 2.
1811 Jenzer b 1, 2.
" Springli b 3, 4.
1812 Hausmann 1, 2.
" König A a 7, 8.
1813 Morell 13, 14.
" v. Steiger A 22, 23.
1814 Merz 1, 2.
1815 Nis a 8, 9.
" Stauffer A c 1, 2.
" Steiner 1, 2.
1816 Jäggi 30, 31.
1817 Dufour 1, 2.
" v. Erlach A 9, 10.
" v. Grassencied 53, 54.
1818 v. Rougemont 1, 2.
" Rüttimeyer 1, 2.
1819 Dittlinger 3, 4.
" Gaudard a 2, 3.
" v. Morlot 6, 7.
" v. Sinner b 15, 16.
" Studer a 15, 16.
1820 Brunner A a 1, 2.
" v. Erlach A 1, 2.
" Stämpfli 14, 15.
" v. Steiger A 60, 61.

6. Ueber den Aufenthaltsort können keine ganz zuverlässigen Angaben in Zahlen mitgetheilt werden, weil derselbe nicht durchgehends amtlich kontrolirt wird und überdieß sehr oft

wechselt. Was hier gegeben wird, beruht meistens nur auf mündlichen Mittheilungen und macht keinen Anspruch auf Genauigkeit und Vollständigkeit.

Als in Bern wohnend sind auch mitgerechnet worden: 1) Alle, die zwar ihren eigentlichen Wohnsitz auf dem Lande haben, aber einen Theil des Jahres in der Stadt zubringen und an den Bürgernutzungen Antheil haben; 2) die minderjährigen abwesenden Kinder von Eltern, welche in der Stadt wohnen, wogegen minderjährige in der Stadt sich aufhaltende Kinder von auswärts wohnenden Eltern zu den Abwesenden gezählt worden sind; 3) die von den Gesellschaften Verpflegten, mögen sie nun in der Stadt oder auf dem Lande sich aufhalten.

Laut amtlicher Zählung im Dezember 1860, die aber nach andern Grundsätzen geschehen ist, haben damals eigentlich nur 3178 Gemeindegürger in Bern gewohnt.

Uebersicht des Aufenthaltsortes nach den Gesellschaften.

	Kopffahl.	In der Stadt.	Im Kanton.	Außerhalb des Kantons.	Mehr in der Stadt.
I. Distelzwang	176	106	9	61	36
II. Pfistern	741	491	110	140	241
III. Schmieden	871	564	146	161	256
IV. Meggern	573	452	58	63	331
V. Dbergerwern	694	418	91	185	242
VI. Mittellöwen	276	182	32	62	88
VII. Webern	305	221	50	34	137
VIII. Schuhmachern	277	185	70	22	93
IX. Mohren	294	196	46	52	98
X. Kaufleuten	358	188	101	69	18
XI. Zimmerleuten	365	263	63	30	170
XII. Affen	255	179	23	53	103
XIII. Schiffleuten	109	78	24	7	47
Summa:	5285	3523	823	939	1761
A. 1853:	5081	3229	907	945	1377
Unterschied:	+ 204	+ 294	— 84	— 6	+ 384

Wird das Verhältniß der Zahl der im Stadtbezirke Wohnenden zu der gesammten Kopfzahl gesellschaftsweise nach Procenten berechnet, so hat

Mezgern	A. 1861	79 %	A. 1853	hatte es	77 %
Webern	"	"	"	"	"
Zimmerleuten	"	"	"	"	"
Schiffleuten	"	"	"	"	"
Affen	"	"	"	"	"
Pfistern	"	"	"	"	"
Schuhmachern	"	"	"	"	"
Mohren	"	"	"	"	"
Mittellöwen	"	"	"	"	"
Schmieden	"	"	"	"	"
Distelzwang	"	"	"	"	"
Obergewern	"	"	"	"	"
Kaufleuten	"	"	"	"	"

Gänzlich außerhalb des Stadtbezirkes haben ihren eigentlichen Wohnsitz folgende 48 Geschlechter:

a. Außerhalb des Kantons (27):

Bickhardt —, v. Cerjeat —, v. Dohna —, Düfour —, v. Escher —, Flückiger —, Gautier —, v. Gingins —, Gemmann B —, Herrmann —, Hollard —, James —, Jüh —, Knecht —, Krähenbühl —, von Merveilleux —, Mousson —, v. Noverea —, Ruffillon —, v. Sandoz-Kollin —, Schaufelberger —, Streckisen —, Tanner —, von Varicourt —, von Wasserot —, de Vigneule —, v. Weiß.

b. Theils außerhalb des Kantons, theils in demselben (3):

Billichody —, v. Pourtales —, v. Rougemont.

c. Im Kantone (18):

Aebi —, Bachmann —, Baumgartner —, Bucher C —, Dietrich —, v. Gonzenbach —, Groß —, Kämpfer B —, Leutwein —, Otth —, Nyser —, Scheidegger —, Schönauer —, Schwab —, Sommer —, Sterchi —, Tschiffely B —, Weyerermann —, Ziegler B.

In der Mehrzahl ihrer Mitglieder wohnen außerhalb des Stadtbezirkes folgende 32 Geschlechter:

Christen A —, *Dittlinger —, *v. Gffinger —, *Gichelberger —, *Ernst —, Frank —, *Freudenberger —, *v. Freudenreich —, Gerwer —, v. Gonzenbach —, v. Goumoens —, Hunziker —, Jordan —, Kupferschmied —, Losenegger —, Ludwig —, Manuel —, *v. Mestral —, *Morell —, Müller B —, Pfander —, Rüttschi —, Rüttimeier —, v. Rütte —, Scheurer —, *Schnell —, Stef A —, *v. Stürler —, Sybold —, *v. Steiger B —, Volz —, v. Werdt.

(Von den mit * bezeichneten Geschlechtern wohnt die Mehrzahl außerhalb des Kantons.)

III. Verzeichniß der jetzigen Geschlechter in der Reihenfolge ihres Eintrittes in's Bürgerrecht.

(Mehrere Namen kommen zweimal vor, das erste Mal bezeichnet mit E. E. = ewig. Einwohner, das zweite Mal mit B. = Bürger. Siehe hierüber pag. VIII.)

1200. — 26 v. Fischer; v. Wattenwyl. — 60 v. Greyerz. — 70 v. Erlach. — 90 v. Diesbach. — 94 Thormann.

1300 von Graffenried; Müller A. — 13 Bucher A. — 26 v. Büren. — 61 Wagner. — 67 König A. — 70 v. Stürler. — 89 v. Dugspurger. — 93 v. Frisching. — 95 Gerwer; v. May. — 98 Wyß A.

1400 Schnyder A. — 4 v. Werdt. — 14 v. Hallwyl. — 23 Herrmann. — 29 v. Luternau. — 30 Knecht. — 35 v. Willading. — 37 Stoß. — 41 Brunner A. — 44 v. Steiger A. — 45 Lombach. — 46 Nöthiger; v. Sinner; Walthner. — 48 Isenschmid. — 55 Bachmann; Dittlinger. — 57 von Müllinen. — 58 Schnell. — 63 v. Bonstetten; Kuhn. — 67 Küpfer A. — 74 Weyermann. — 75 v. Jenner. — 76 v. Ernst; Zehender. — 83 v. Gffinger. — 84 Dick. — 86 Lienhardt. — 88 Luttorf; Manuel; Tribolet.

1500 Knuchel. — 9 Daghhofer. — 16 Wyß B. — 23 v. Gingins. — 25 v. Rütte. — 28 Fueter. — 29 v. Lerber. —

30 Feuerstein; Stettler; Tscharner. — 32 Jäggi; Wurstemberger. — 33 Räger; Wyttenbach A. — 34 Bondeli. — 37 Walthard A. — 38 Hahn; Herbort; Dchs. — 40 v. Steiger B. — 44 Kaufmann; Zeerleder. — 45 Harder. — 46 Leun. — 48 Haller; Wäber. — 49 Müsli. — 51 von Jellenberg; v. Freudenreich. — 54 Bay; Bizius; Lütthard. — 58 Gatschet A. — 59 Kachelhofer; Luz. — 62 Losenegger. — 68 Stuber. — 70 Henzi; Risold. — 73 Dinoy; Gruber; Roder. — 75 von Muralt. — 77 Ganting; Jth. — 78 Hebler; Waser; Meyer B; Nis. — 81 Fetscherin. — 82 Dünki. — 86 von Forer; Hermann (G. G.). — 88 Rohr A; Sterchi. — 89 Hortin. — 91 Brugger; Gruner; Rüetschi (G. G.). — 92 Dullicker. — 93 Studer; Mader. — 95 Durheim (G. G.). — 96 Langhans; v. Lentulus. — 98 Scheuermeister; Stämpfli; Subold; Tschiffely A.

1600 v. Morlot; Wiegam (G. G.) — 2 Stanz. — 6 Hug. — 9 Stauffer A (G. G.) — 12 Rüttimeyer; Zeender. — 13 Plüß; Wildholz. — 16 v. Engel; Furer; Müller B; Schäfer. — 17 Hermann (B.); v. Imhoff; Otth; Steck A. — 19 Lehmann; Neßner. — 20 Gaudard. — 22 Diezi; Fajnacht. — 23 Kohler; Wyttenbach B; Meley. — 24 Dufresne; v. Mutach. — 25 Wellmund; Flügel. — 26 Graf. — 27 Güder A; Marti. — 29 Berchtold; Sprüngli A; v. Tavel; Ziegler B. — 30 Bigler; Wild. — 32 v. Gravijeth; v. Gumoens; Hartmann; Hemmann A; Kasthofer; Meyer A; Niehans; Schumacher A. — 34 Scheurer. — 36 Franf. — 37 v. Groß. — 38 Venteli. — 43 Blauner; Desgouttes (G. G.); Eyen; Freudenberger; Jenzer; Kuenz (G. G.); Steck B (G. G.); Ziegler A (G. G.). — 50 Bickhardt; Wilhelmi (G. G.). — 53 Blau (G. G.) — 54 Hofselet; Haag (G. G.); Jäger (G. G.). — 55 Benoit. — 57 von Dohna. — 58 von Roverea. — 62 Morell.

1700 Rüetschi (B.). — 4 Wiegam (B.). — 6 de Bigneule (G. G.). — 11 Rohr B (G. G.) — 12 Lauterburg (G. G.); Schweizer (G. G.). — 23 Jonquiere (G. G.). — 33 Dünz (G. G.). — 37 Walthard b (G. G.). — 41 Dachs (G. G.). — 46 Schweizer (B.). — 68 Rohr B (B.); Stauffer A (B.) — 71 Jordan (G. G.). — 77 Ziegler A (B.). — 81 Lauterburg (B.). — 85 Wilhelmi (B.). — 90 Blau (B.); Dachs (B.); Desgouttes (B); Kuenz (B.); Steck B (B.). — 91 Dünz (B.); Haag (B.); Jäger (B.); Jonquiere (B.); Jordan (B.); de Bigneule (B.); Walthard b (B.). — 93 Bürki A; von

Gerjeat; Durheim (B.); v. Herrenschwand A. — 94 Hunziker; Billichoby; Rüsfillon.

1800 — 4 Hässig; Hemmann B; v. Mestral; Pagenstecher; Schmid A; Seiler; Simon a; von Vasserot. — 5 Marcuard; Simon b. — 7 Leuch. — 8 Krähenbühl; Pfander.

1810 Christen A; Gerber A. — 11 Kupferschmied. — 13 v. Schiferli. — 14 Gerber B; Stierlin. — 15 Eichelberger; v. Fischer; v. Pourtales; v. Sandoz; Streckeisen. — 16 Hünnerwadel; Tschiffely B. — 17 Herrenschwand B; Hollard; James; v. Baricourt. — 18 Schwab.

1820 Lindt. — 21 Koch A; Marcuard (von Gotterd); Mousson; Osterrieth; Tanner. — 22 Nägeli; Trechsel. — 23 Volz. — 24 Bucher B; Gerster; Leuenberger. — 25 Matti; v. Rougemont. — 26 Schaufelberger. — 27 Moser A; Steiner. — 28 Kocher; v. Merveilley. 29 Myser; Schorer.

1830 Baggesen; Schönauer. — 31 Berner; Bourgeois; Leutwein; Platel; Pulver; Röhlißberger A. — 35 Jugendubel; Ludwig. — 36 Simon c. — 37 Jüg. — 38 Müller C; Nöffelet; Sprüngli B; Stauffer B. — 39 Aebi; Gatschet B; Güder B; Kummer; Merz; Rudrauff; Schumacher B; Wenger A.

1840 Balliff; Hörning; Fischer; Knöri; König B; Lager. — 41 Guthnick; Koch B; Kämpfer B. — 42 Mendel, Schär. — 43 Kopp; Reisinger. — 44 Baumgartner. — 45 Christen B. — 48 Bomonti; Christeller; Dietrich; Düfour; Fischer B; Schnyder B. — 49 Weber.

1850 Bernhard; Mauerhofer. — 51 Baas; Flückiger; Röhlißberger B. — 52 Baumgart; Moser B; Nast. — 53 Käfer. — 54 Brunner B; Bucher C; v. Gonzenbach; v. Weiß. — 55 Hausmann; Rau; Schädelin; Wenger B. — 56 Benz; Demme; Friedli; Hofmann; von Linden; Müller D; Rahm. — 57 Emmert; Hess; Spöri; Surber; Zieler. — 58 Guignard; Heimel; Keller; Lanz; Nydegger; v. Tschann. — 59 Scheidegger; Schmid B; Sommer.

1860 Gautier; Gränicher; Howard; Leuzinger; Maßhard; Stengel; Wenger C; Witschi; Bürki B; Dändliker; Schwarz.

Wie bereits in der Anweisung zum Gebrauche dieses Buches pag. VIII angedeutet ist, sind namentlich bei ältern Familien obige Jahreszahlen, obschon amtlichen Quellen entnommen, nichtsweniger als zuverlässig. Sie weichen zum Theil nicht unbedeutend ab von Angaben, die in noch jetzt vorhandenen Urkunden des Staatsarchives enthalten sind.



ing
hier

at

me
a
Ab

lo

Ergänzungen zum Nachtrage auf S. 216—219,

die aber in den vorstehenden statistischen Notizen nicht mehr haben
berücksichtigt werden können.

- Blauf 66 — † 861.
v. Diesbach 20 — † 861.
Dimy a 2 — c 861 mit Mar. Magd. Elisabeth Funk v. Nidau.
Fetscherin b 7, 8 — Kind: 861 Carl Salomon.
Gerster 19 — † 861.
v. Greyerz 26 — c 861 mit Louise Pauline Locher v. Zürich.
Henzi c 20 — c 861 mit Bertha Locher von Zürich.
Jäger b 1 — † 861.
Jäggi 20 und 24 — † 861.
Kuhn 14 — † 861.
v. May 41 — † 861.
Meley b 9 — c 861 mit Anna Rupp, geb. Horn, v. Sarmen-
storf, St. Margau.
Müetschi b 1 — † 861.
Schärer 27 — † 861.
v. Wattenwyl b 23, 24 — Kind: 861 Marie Sophie Emilie.
" b 82 — † 861.
Wäber c 7, 8 — Kind: 861 Daniel May.
-

Inhaltsverzeichnis.

	Seite.
Vorbericht	I
Anleitung zum Gebrauche des Namensverzeichnisses	VII
Namensverzeichnis der einzelnen Bürger	1
Nachtrag zu demselben	216
Statistische Uebersichten und Vergleichen :	
I. Allgemeine tabellarische Uebersicht	220
II. Besondere Notizen :	
1. Vergleichung mit dem Bestande von 1853	237
2. Ueber die Kopfzahl der Gesellschaften	240
3. Ueber die Kopfzahl der einzelnen Geschlechter	241
4. Ueber den ehelichen und ledigen Stand	243
5. Ueber das Alter	245
6. Ueber den Aufenthaltsort	247
III. Verzeichniß der Geschlechter nach ihrem Eintritte in's Bürgerrecht	250

ang
Wien

at

me
al
ab

2

lo

v

Inhaltsverzeichnis

Das Buch ist in drei Theile eingetheilt, nämlich in die Geschichte der
Kunst, die Naturgeschichte und die Kunstgeschichte.

1. Theil	1
2. Theil	1
3. Theil	1
I. Geschichte der Kunst	
1. Ueber die Entstehung der Kunst	1
2. Ueber die Fortschritte der Kunst	1
3. Ueber die verschiedenen Arten der Kunst	1
4. Ueber die Kunst der Malerei	1
5. Ueber die Kunst der Bildhauerei	1
6. Ueber die Kunst der Architektur	1
7. Ueber die Kunst der Musik	1
8. Ueber die Kunst der Poesie	1
9. Ueber die Kunst der Scherzhaftigkeit	1
10. Ueber die Kunst der Schmeichelei	1
11. Ueber die Kunst der Täuschung	1
12. Ueber die Kunst der Verführung	1
13. Ueber die Kunst der Verhöhnung	1
14. Ueber die Kunst der Verhöhnung	1
15. Ueber die Kunst der Verhöhnung	1
16. Ueber die Kunst der Verhöhnung	1
17. Ueber die Kunst der Verhöhnung	1
18. Ueber die Kunst der Verhöhnung	1
19. Ueber die Kunst der Verhöhnung	1
20. Ueber die Kunst der Verhöhnung	1
21. Ueber die Kunst der Verhöhnung	1
22. Ueber die Kunst der Verhöhnung	1
23. Ueber die Kunst der Verhöhnung	1
24. Ueber die Kunst der Verhöhnung	1
25. Ueber die Kunst der Verhöhnung	1
26. Ueber die Kunst der Verhöhnung	1
27. Ueber die Kunst der Verhöhnung	1
28. Ueber die Kunst der Verhöhnung	1
29. Ueber die Kunst der Verhöhnung	1
30. Ueber die Kunst der Verhöhnung	1
31. Ueber die Kunst der Verhöhnung	1
32. Ueber die Kunst der Verhöhnung	1
33. Ueber die Kunst der Verhöhnung	1
34. Ueber die Kunst der Verhöhnung	1
35. Ueber die Kunst der Verhöhnung	1
36. Ueber die Kunst der Verhöhnung	1
37. Ueber die Kunst der Verhöhnung	1
38. Ueber die Kunst der Verhöhnung	1
39. Ueber die Kunst der Verhöhnung	1
40. Ueber die Kunst der Verhöhnung	1
41. Ueber die Kunst der Verhöhnung	1
42. Ueber die Kunst der Verhöhnung	1
43. Ueber die Kunst der Verhöhnung	1
44. Ueber die Kunst der Verhöhnung	1
45. Ueber die Kunst der Verhöhnung	1
46. Ueber die Kunst der Verhöhnung	1
47. Ueber die Kunst der Verhöhnung	1
48. Ueber die Kunst der Verhöhnung	1
49. Ueber die Kunst der Verhöhnung	1
50. Ueber die Kunst der Verhöhnung	1
51. Ueber die Kunst der Verhöhnung	1
52. Ueber die Kunst der Verhöhnung	1
53. Ueber die Kunst der Verhöhnung	1
54. Ueber die Kunst der Verhöhnung	1
55. Ueber die Kunst der Verhöhnung	1
56. Ueber die Kunst der Verhöhnung	1
57. Ueber die Kunst der Verhöhnung	1
58. Ueber die Kunst der Verhöhnung	1
59. Ueber die Kunst der Verhöhnung	1
60. Ueber die Kunst der Verhöhnung	1
61. Ueber die Kunst der Verhöhnung	1
62. Ueber die Kunst der Verhöhnung	1
63. Ueber die Kunst der Verhöhnung	1
64. Ueber die Kunst der Verhöhnung	1
65. Ueber die Kunst der Verhöhnung	1
66. Ueber die Kunst der Verhöhnung	1
67. Ueber die Kunst der Verhöhnung	1
68. Ueber die Kunst der Verhöhnung	1
69. Ueber die Kunst der Verhöhnung	1
70. Ueber die Kunst der Verhöhnung	1
71. Ueber die Kunst der Verhöhnung	1
72. Ueber die Kunst der Verhöhnung	1
73. Ueber die Kunst der Verhöhnung	1
74. Ueber die Kunst der Verhöhnung	1
75. Ueber die Kunst der Verhöhnung	1
76. Ueber die Kunst der Verhöhnung	1
77. Ueber die Kunst der Verhöhnung	1
78. Ueber die Kunst der Verhöhnung	1
79. Ueber die Kunst der Verhöhnung	1
80. Ueber die Kunst der Verhöhnung	1
81. Ueber die Kunst der Verhöhnung	1
82. Ueber die Kunst der Verhöhnung	1
83. Ueber die Kunst der Verhöhnung	1
84. Ueber die Kunst der Verhöhnung	1
85. Ueber die Kunst der Verhöhnung	1
86. Ueber die Kunst der Verhöhnung	1
87. Ueber die Kunst der Verhöhnung	1
88. Ueber die Kunst der Verhöhnung	1
89. Ueber die Kunst der Verhöhnung	1
90. Ueber die Kunst der Verhöhnung	1
91. Ueber die Kunst der Verhöhnung	1
92. Ueber die Kunst der Verhöhnung	1
93. Ueber die Kunst der Verhöhnung	1
94. Ueber die Kunst der Verhöhnung	1
95. Ueber die Kunst der Verhöhnung	1
96. Ueber die Kunst der Verhöhnung	1
97. Ueber die Kunst der Verhöhnung	1
98. Ueber die Kunst der Verhöhnung	1
99. Ueber die Kunst der Verhöhnung	1
100. Ueber die Kunst der Verhöhnung	1

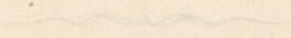

Adalige Gesselshaft

40

in der Pfanz, die bis in die Reizzeit hinein gultbar sind.

1. Zürich ^{Stadt} f. Zürcher W.B. v. H. Egli. | Winterthur v. Claes, Barone v. Sulzer-Wart, Thellung
(Abt. Kanton, Regener, Heiner) Litt. v. Bruner & Wied
Tanner.

2. Bern: Adalige: v. Erlach, v. Hallwyl, v. Diesbach, Pfingger v. Wildrick,
^{Barone & Grafen (ad. Grafen)}
v. Wattenwyl, v. Bonstetten, v. Varicourt, v. Kappeler,
^(Barone) ^{Freie} ^{Barone}
v. Herrenschiwand, v. Gingins, v. Goussiers, v. Luternan,
^{Freie} ^{Barone} ^{ad. Grafen v. Grafen}
Bondelet (Freie) v. Haller, v. May, v. Willading, v. Herbert
Hirschbenger, v. Pourtales Grafen, v. Schöndorfer Grafen,
v. Sandoz-Röllin, v. Mestral, v. Perceat, v. Crousaz,
Dittlinger, v. Escher, v. Grafenried, v. Graviset, v. Müllner,
^(Grafen) ^{1816 Grafen}
(Grafen), v. Mural, Manuel, v. Limer (Reichspräk.),
^{ad. Grafen}
v. Higer, v. Leber, v. Kovera, v. Favel, v. Escharrer,
^(Freie)
(v. Föllier Bar.) v. Bünner, Davelhofer, v. Mervillense,
v. Freyuz, v. Ruyssmont, v. Schilerli, v. Tribold (Freie).
v. Bignault, Mythenbach, v. Gönzenbach v. Ryhiner W.B.

^{Stadt}
Panzische: v. Fellenberg, v. Lugel, v. Brust, v. Wadt, v. Roth, v. Rie,
v. Forer, v. Fischer, v. Freudenreich, v. Frisching, v. Zuerleder,
v. Wagner, v. Weiss +?, v. Wyss, v. Hürler, v. Otth,
v. Duggspurger +, v. Ryhiner, v. Limer, v. Lentach, v. Mosler
Rucher, (Herrmann, Bisold), Gatschet, Knecht,
Mordell, Bernit, Bummer, v. Grotz, Hartmann, v. Luchhoff,
Ith, v. Landulus (ad. Bar?) Lumbach +, v. Müller, v. Rütli
Haller

Heck, Heiger, Hettler, Thomann, Tillmann, v. Schiffeli,
 Wild, Wurstenberger, Zehender, Berset +, Schmalz +,
 Gruber, Gruner, Müller, Ulrich etc, etc.

40.
 100.

Carton Bern. Rich. Stelling v. Lonschani, Wyttinbach, Heilmann v. Bondschätel,
 v. Sisspüh Basel.

3. Luzern
 Hest

Walisa v. Sonnenberg, v. Herkenstein +, v. Fleckenstein,
 v. Pür⁺, Jungilgen (v. Hilsikon), Seepfer v. Brunnegg
 (Reichsfh.), v. Rivelli (Grafsch.), Coraggioni v. Coelli,
 Pyfffer (v. Allshofen, Wyher, Heidegg, Keneck)
 Schupfer v. Wartensee; Meyer v. Baldegg, Meyer v. Schanzen
 Meyer v. Oberstad, Hrus, Schumacher (v. Lauffen?),
 Goldwin v. Tiefman (Fsh?), (Grafsch. v. Riva) v. Keller F
 Patrizische: v. Heller, Carlmann, v. Balhasar, Dulliker
 Anshyn, Schwyzer v. Brunas, v. Dürler (ed?), Mohr,
 v. Rüttmann,

30-40.

Carton: v. Schuffen,

11. Basel. Stadt Adeliche: v. Bärenfels +, v. Spitzinger, Frick
 (Frankinger)², v. Bann, Falkner, Frey, Helber
 Holzach, Hug, Ritter², Roth², Schilling², ~~Hug~~²
 Caravicini, Werthmann, Eglinger, Oberiet, Wieland, Fik
 Mounspunking: Burkhard, Merian^{ad}, Brüdorf, Bernilli,
 Iselin, Vischer, Kagenbach, deBarz, Faich, Kitz
 Rühner^{ad}, Ochs, Minch, Forcard, Komu, Junseus,
 vonKitch, WondwMühl, Lassin^{ad}, Ehinger^{ad}, v. v. Pfey,
 Land, apud. bis zum Basel: Thunissen, Papavant
 v. Blaarer,

12. Schaffhausen: Stadt, Adeliche: Guntman, v. Mardach, Ringk von
 Wildenberg, Hoker v. Nempfen, Peyer im Hof, von
 Waldkirch, Ziegler, Peyer, von Ziegler^{Brüder}, Scheta v.
 Javorozig, v. Muzenberg, Rinsvithar, v. Haarer +,
 von Usten, v. Thurn & Taxis, Linspen, v. Hurter,
 (Amann, Kader, Huber, Blank, Oschwald, Wenz)
 Mounspunking: Ott, Veith, Hierlin, Hurter,
 Pister, Schalch,

Canton: Rein alt: Schmid v. Schwarzenhorn

13. Appenzell.

14. St. Gallen. Stadt Adalige: v. Eschudij, v. Garzenbach,
v. Zylt, v. Zeltiköfer (v. Altklingen, Sonnenberg,
Kungisberg) Scherer v. Schurling, Fels,
Hochreutiner, v. Scholinger, (Rhina?, Gstauner
v. Lusing Bas?) Kessler, Schumpf, Barone
Kügler (v. Köggerberg)

20.

Land: apud abtliche Samts & Jöflinge:

v. Laitern, Barloni & Rabenstein etc. Frh. Müller

Rappenschwit: Brentano, Fossano, Rivelli, Curti,

v. Friedberg

15) Graubünden: Chur Adalige:

v. Albertini, a Byss, (v. Amis?) (Bunn?)

Stuzi v. Aspennard, Köhl v. Rogister,

v. Chio, Capoz, Camisch, Ceflich,

v. Hecker (v. Hohenheilla) v. Parda

(- Wildenberg & Rhäzuns zu Malans, Rinfrieden
Jöns) v. Salis, v. Salis - Soglio Rinfrieden,

v. Salis - Lewis Rinfrieden, v. Sprecher,

Sprecher v. Bernegg, v. Pascher, v. Valer,

v. Chatsch, Schmid v. Grinck, ~~...~~

v. Potaluzza, v. Mohr, v. Schwarz,
v. Schwarz (de Kipis) v. Schorsch, v. Favona,
(Willi), v. Labuz, Baviu, v. Buol,

40-50.
Cantou: Grafen v. Travers (auf Ostenspin) v. Planta-
Reichmann, v. Salis-Massclino (Reichspfl.) etc.
v. Tivalta, Gugelberg v. Moos, Brigger,
v. Sprecher, v. Buol (Frb. ? etc) v. Latauer,
Beeli v. Belfort +, v. Mark-Lenenberg Bava-
à Porta, v. Castellberg +?, v. Stampa,
v. Capol, v. Cabalzar, (Pappus v. Featzberg +
(v. Federspiel ?) (v. Krost Frb. ?) Decarli
v. Haberbalken, v. Castelnus, v. Prevost,
v. Schanzenstein Frb +, de Sanson nor.
existierend
von Marnels (Abdammung unferis.)
v. Peterelli, Scarpatel v. Unterwegen
etc v. Ott.

16). Stargau

(v. Effinger zu Wiedeck ?) v. Schafen, v. Kallwyf

Baden: v. Schorff zu Schreisingen, v. Schmieb,
Kaisersuhl: v. Magenfisch, v. Goldsherr (Bar.) +, Schmid v. Bellen-
v. Kropfer, Bar. v. Reding, Bar. v. Heng, v. Kollg,
Kaiser Napoleon II, v. Kwall, v. Reinhard, Bema

17). Thurgau:

18). Epsin v. Beroldingen, Rusca (Aussien Graf),
Vaboleyna, Riva Grafen,

19). Waadt: Lausanne, de Crousaz, de Clavel, Comte de Gelchier

Cantons: de Gingins Barons, de Chesance,
de Crousaz, de Saupure, de La Harpe,
de Mandrot, Ballaz du Rosey, Crousaz
de Lettens, Barons de Barois, & noch mehr
andere. de Clavel, de Senarclens,

20). Wallis v. Riedmatten (Bar?), v. Hochalper Barone,
v. Kallermatten, v. Leuten Grafen,
de Tourrette, de Rivaz,

21). Neuenburg: v. Montmollin, Barons de Chamberin, Grafen
v. Poustalis, de Leury (Barons), de Lantaz,
Andrieu de Gorgier,
de Petitpierre; Comtes de Vesdelles, de Charval,
de Tritoleit, d'Oranvis, de Muisson, de Perrot,
de Gelchier, de Merveilles, de Millier(?), de Osterwald,
v. Bogge, v. Sandoz, Travers, v. Berre, v. Dillot,

22). Genf. Goduti, Sarnetini, Leford (Reichsfeld?), Fremblay
Tarasin, Galiffe, Belandrin, de Grenus Bar.

4. Uri. Adelige: Bofler v. Wellingen, v. Crivelli, Schmid v. Bällikon,
v. Beroldingen^(Bar.), Epp v. Rudenz^{graf}, v. Das Knipsritter, Leukhof,
Pindler v. Bramberg, Troger, v. Barch, Arnold v. Spyringer
Zweyer v. Loebach (Reichshof.), v. Boll.

5). Schwyz. Adelige: v. Neding (v. Bileregg), v. Schorno, v. Kydt, v. Wäber
^{Barone & Grafen} (v. Acher), v. Niederöst^{Barone}, v. Hettlingen (Hettinger)
Knipsritter & v. H. Horn, v. Betschart (Barone?)
(v. Hospital?) v. Leberg, (ab Uberg?), (auf der Mauer? Hof?)

6. Unterwalden: Adelige: Witz v. Rudenz (Frb.) Luzern, (Ackermann?)
Hutz?, Odammatt, v. Deschwanden?, v. Matt?

7). Glarus. Adelige: v. Tschudi (.ad. Reichshof. & Grafen), Urner v. Elm,
Hauffacher, v. Bernold, v. Hauser, v. Bachmann,
v. Müller, Trudler(?),

8). Zug. Adelige: v. Gurlanden & Gestelenburg (Frb.), Collin,
Hoeker v. Ritzfelden, Benzg v. Hünenberg, v. Brandenber

9) Freiburg : Adelige : v. All v. Tiefenthal (Barone), v. Praroman,
v. Lauthen, genannt Heyd, v. Diefsbach (Barone,
Grafen & Hirschen), v. Fegeli (v. Seedorf).
Frisch v. Fonnell, v. Maillandoz, Marquis,
v. Affery (Grafen), v. Castella, v. Montenach
v. Ligerholz,

bl. Patriz. Adel v. Orsamens, v. Müller, v. Werr, v. Gady,
v. Gottrau, v. der Weid, v. Keyff, v. Rammann,
v. Chollet, v. Boccard, Landerscht, Birmisholz +,
Fechternmann,

Canton

10.) Solothurn: Adelige : ^{Eymenholz} v. Boll v. Bernens (Richtsprich), v. Boll, v. Bärens,
Aregger v. Wildenstein (Reichspr.) v. Besenval (Bar.)
Glanz v. Blotzheim, Grimm v. Wartenfels,
Grafschaften de Bupfy. Byßst⁺, Lury, Lury de Bupfy, Nigier (Nigier v.
Himbrugg) v. Wallier von Grifsach (v. Arce?).
v. Glanz-Buehli, v. Lugginer, v. Gibelin,
v. Surbeck, Tscham v. Hertenburg. Bünzly,
Patriz. Brunner (ad? W. Baf). Schwallen, Juggler, Wagner.

Canton

v. Arce,

