

# Alphabetischer Nachweis

(Adressbuch)

des

## mit Rittergütern angesessenen Adels.

Die unter dem 10. September, 15. und 20. October 1840 verliehenen Standes-Erhöhungen gehen auf die männliche und weibliche Descendenz ersten Grades über, werden jedoch in den weiteren Graden nur insofern vererbt, als die Söhne des Begnadigten in den rittermässigen Grundbesitz des Vaters wirklich succediren oder selbst einen solchen Grundbesitz in den Königlichen Landen erwerben. Sie gehen bei der Descendenz zweiten Grades und bei den folgenden mit dem Verlust des Grund-Eigenthums gleichfalls wieder verloren. Die ertheilte Grafen-Würde soll dagegen nur auf denjenigen unter den Descendenten übergehen, welcher in den alleinigen Besitz des väterlichen Grund-Eigenthums gelangt; ferner nur alsdann, wenn dies ererbte Grund-Eigenthum das gegenwärtige oder mindestens dem letztern an Umfang und Rechten gleich und in den K. Landen belegen ist, und sie gilt endlich nur für die Dauer solchen Grundbesitzes, mit dessen Verlust sie in der Person des letzten Besitzers erlischt. Allerh. Erlass vom 10. September, 15. und 20. October 1840. An den Staats-Minister v. Rochow.

# Alphabetischer Nachweis

(Alphabetisch)

mit Kürzeln für vorgesetzte Adels

Faint, illegible text, likely bleed-through from the reverse side of the page. The text is arranged in several lines and appears to be a list or index of names.



Se. Majestät der König.

Falkenrehde.	} <i>Ost-Havelland.</i> }	} Chatullgüter.	} Kgl. Preuss. Brandenburgisches Haus-Fidei- commiss.
Paretz.			
Uetz.			
Erdmansdorf.	<i>Hirschberg.</i>	}	
Königs-Wusterhausen.	<i>Teltow. Beeskow-Storkow.</i>		
Rheinsberg	(Hand-Matrikel S. 71). <i>Ruppin.</i>		
Schmolsin.	<i>Stolp.</i>		
Gramschütz.	} <i>Glogau.</i>		
Obisch.			
Töppendorf.			
Gr.-Schwein.			
Oelse.	<i>Striegau.</i>		}
Fürstenau.	<i>Neumarkt.</i>		
Karmunkau,	Herrschaft. <i>Rosenberg (Oppeln).</i>		
Niegripp.	<i>Jerichow I.</i>		
Gladau.	<i>Jerichow II.</i>		
Heinrichsberg.	<i>Wolmirstedt.</i>		
Fraundorf.	} <i>Sternberg.</i>	} K. Prinzl. Familien-Fideicommiss.	
Ziebingen.			

Se. Königliche Hoheit der Prinz von Preussen.

Flatow. } *Flatow.*

Se. Königliche Hoheit Prinz Albrecht von Preussen.  
Neudeck. *Glatz.*

Se. Königliche Hoheit Prinz Adalbert von Preussen.  
Fischbach. } *Hirschberg.*

Ihre Königliche Hoheit Prinzessin Friedrich von Preussen.  
Eller. *Düsseldorf.*

Se. Hoheit Fürst Friedrich Wilhelm Konstantin zu Hohenzollern-Hechingen.

Hohlstein.	} <i>Löwenberg.</i>	Schlauphof.	} <i>Liegnitz.</i>
Seitendorf.		Weinberg.	



Arnoldshof. *Jauer.*  
 Neuen. *Bunzlau.*  
 Buchwald. }  
 Liebenzig. } *Freistadt.*  
 Kölmchen. }  
 Pirnig. } *Grünberg.*  
 Plotho. }

Schertendorf. } *Grünberg.*  
 Seedorf. }  
 Alt-Beutnitz. }  
 Kunersdorf. } *Krossen.*  
 Deutsch-Nettkow. }  
 Leitersdorf. }

Se. Majestät der König von Hannover.  
 Lieprechterode. *Nordhausen.*

Se. Majestät Wilhelm III., König der Niederlande.

Heinrichau Herrschaft (Hand-Matrikel S. 242.) }  
 Schön-Johndorf, Herrschaft } (Hand-Matrikel S. 243.) } *Münsterberg.*  
 Hertwigswalde, Herrschaft }  
 Töpliwoda, Herrschaft }  
 Algersdorf. }  
 Reindörfel. }

In Gemeinschaft mit Ihren K. Hoheiten, dem Prinzen Friedrich der Niederlande und der Frau Grossherzogin von Sachsen-Weimar.

Erben Sr. Majestät des Königs Wilhelm II. der Niederlande.

Stęszewo, Herrschaft. *Posen.*  
 Racot. }  
 Wyskoe. } *Kosten.*

Se. Königliche Hoheit Prinz Friedrich der Niederlande.

Muskau, Standesherrschaft. *Rothenburg.*  
 Nieder-Kesselsdorf mit Andreasthal. }  
 Ober-Mittel-Kunzendorf u. W. mit Vorwerk. } *Löwenberg.*  
 Nieder-Kunzendorf unterm Walde. }  
 Wenig-Rackwitz mit Vorwerk. }  
 Gr.-Stöckigt (Zinsgut). }  
 Märzdorf. } *Sagan.* | Seitsch, Herrschaft. } *Guhrau.*  
 Neudorf. } | Tarpen. }  
 Kiebel. *Bomst.*

Ihre Königliche Hoheit Prinzessin Friedrich der Niederlande.  
 Schildau. *Schönan.*

Ihre Königliche Hoheit Prinzessin Marianne der Niederlande.

Kamenz (Hand-Matrikel S. 242.) *Frankenstein.* }  
 Rosenthal } (Hand-Matrikel S. 241.) } *Habelschwert.*  
 Seitenberg }  
 Schreckendorf. }  
 Czeszewo. Wreschen.

Se. Kaiserlich Königliche Hoheit Maximilian Joseph, Königlicher  
 Prinz von Ungarn und Böhmen, Erzherzog zu Oesterreich-Este, Hoch-  
 und Deutschmeister.

(Für den Deutschen Orden.)

Kreisewitz. }  
 Kreutzendorf. } *Leobschütz.* | Ratsch. } *Ratibor.*  
 Soppau. } | Thröm. }



Se. Hoheit der Herzog zu Anhalt-Bernburg.  
Zeitz. *Mansfelder Seekreis.*

Se. Hoheit der Herzog zu Anhalt-Dessau.  
Walter-Nienburg. *Jerichow I.* }  
Milow (1754). *Jerichow II.* }  
Maxdorf. *Kalbe a. S.* }  
Gr.-Möhlau. }  
Löberitz. }  
Möst. }  
Prierau. } *Bitterfeld.* }  
Salzfurt. }  
Schierau. }  
Alsleben. *Mansfelder Seekreis.*  
Rabenstein. *Zauche-Belzig.*  
Biesenbrow. *Angermünde.*  
Stolzenberg. } *Landsberg a. W.*  
Wormsfelde. }  
Jeseritz. } *Fraustadt.*  
Luschwitz. }  
Norkitten. *Insterburg.*

Fürstlich Anhalt-Zerbstscher Fideicommiss-Nachlass.  
Wildenborn. *Zeitz.*

Se. Hoheit der Herzog von Braunschweig-Wolfenbüttel,  
Herzog in Schlesien zu Oels.  
Oels, Fürstenthum (Hand-Matrikel S. 244). *Oels.*  
Oels (S. 244) } (Fideicommiss). } *Oels.*  
Medzibor (S. 252) } } *Wartenberg.*  
Dobrischau. }  
Eichgrund. }  
Gr.-Graben. } *Oels.* }  
Nieder-Jentschdorf. }  
Kunersdorf. }  
Gutntag, Herrschaft (Allod., Hand-Matrikel S. 275). *Lublinitz.*  
Winningen. *Ascherleben.*  
Ueplingen. }  
Hackenstedt. }  
Siegersleben. } *Neuhaldensleben.* }  
Warsleben. }  
Altona. }  
Unseburg. }  
Marienstuhl. } *Wanzleben.* }  
Hadmersleben. }  
Besitzungen der Herzoglich-Braunschweigschen Kammer.

Se. Hoheit der Herzog von Sachsen-Koburg-Gotha.  
Wandersleben (Fideicommiss). *Erfurt.*

Se. Hoheit der Herzog von Sachsen-Meiningen.  
Wangern. }  
Bogschütz. } Herrschaft Wangern. } *Breslau.*  
Merzdorf. }  
Prisselwitz. }

Se. Durchlaucht Herzog Christian August zu Schleswig-Holstein-Sonderburg-Augustenburg.

Primkenau, Herrschaft (Hand-Matrikel S. 206). *Sprottau.*

Se. Durchlaucht Prinz Christian von Schleswig-Holstein-Sonderburg-Augustenburg.  
auf Primkenau.

Kosel. *Glogau.*



Se. Durchlaucht der Fürst zu *Schwarzburg-Sondershausen*.  
 Gross-Bodungen. } *Worbis*.  
 Gerterode. }  
 Kannawurf. *Eckartsberga*.  
 Volkstedt. *Mansfelder Seekreis*.  
 Gatterstedt. } *Querfurt*.  
 Schönewerda. }

Se. Durchlaucht Landgraf Georg Karl v. *Hessen-Darmstadt*. †  
 Broich (Hand-Matrikel S. 419). *Duisburg*.

Se. Durchlaucht Landgraf Ferdinand v. *Hessen-Homburg*.  
 Oebisfelde I. *Gardelegen*. | Hoetensleben. *Neuhaldensleben*.

Se. Durchlaucht Fürst von u. zu *Liechtenstein*, zu Nikolsburg,  
 Herzog in Schlesien zu Troppau u. Jägerndorf.  
 Kl.-Hoschütz (Hand-Matrikel S. 282). *Ratibor*. } Fürstenthum Jägern-  
 Bleischwitz (Hand-Matrikel S. 281). *Leobschütz*. } dorf und Troppau  
 Preussischen Antheils.

Johanna verwittw. Herzogin v. *Acerenza*,  
 geb. Prinzessin von *Kurland*.

Alt-Boyn.	} <i>Kosten</i> .	<i>Radomitz</i> . <i>Kosten</i> .	} <i>Strehlen</i> .
Kluczewo.			
Kuschen.			

*Ahlimp*, genannt v. *Saldern*.  
 (s. v. *Saldern*).

Frhr. v. *Albedyll*,

Karnitten. *Mohrunen*.

Felix v. *Albert*,  
 Major a. D.

Labitsch. *Glatz*.

v. *Albrecht*,

Landrath a. D. Adelstand 15. October 1840.  
 Gütergotz. *Teltow*.

Karl Franz Victor Graf v. *Alten*  
 in Hannover.

Leipnitz. *Wittenberge*.

v. *Alten*.

Criwan. *Stolp*.

v. *Alten*.

Tietzow. *Belgard*.

Karl Johann Ernst Georg v. *Alten*.

Lassoth. *Neisse*.

v. *Alten-Bockum*,  
 Oberst-Lieutenant.

Gross-Kmehlen. *Liebenwerda*.



Michael Joseph Graf v. Athann,  
Mitglied des Herrenhauses.

Mittelwalde }  
Schönfeld } (1655, Fideicommiss, Majorat). *Habelschwert.*  
°Wölfelsdorf } (S. Hand-Matrikel S. 241).

Albrecht Graf v. Alvensleben, ■°)

K. Staats - Minister a. D., Kammerherr, Erb - Truchsess des Fürstenthums Halberstadt.

°Erxleben II. } (Lehn). *Neuhaldensleben.*  
Ursleben }  
Eichenbarleben. *Wolmirstedt.*

Ferdinand Gebhard Karl Eduard v. Alvensleben, ■

K. Kammerherr, Landrath, Rittm. a. D.

Redekin. *Jerichow II.*

Udo Gebh. Ferd. v. Alvensleben, ■

Rittm. a. D., Prov.-Landtags-Abg.-Stellvertreter der Altmark.  
Wittenmoor. *Stendal.*

Herrmann Karl Ludolph Gebhard v. Alvensleben, ■

Major im Reg. Garde du Corps.

Schochwitz. *Mansfelder Seekreis.*

Karl Ferd. Otto Ludwig Udo v. Alvensleben, ■  
Landwehr-Lieutenant.

Maywaldau. *Schönan.*

Karl Wilh. Ludolph v. Alvensleben, ■  
Lieutenant a. D.

Kalbe a. M. *Salzwedel.*

Gebhard Wilh. Udo v. Alvensleben. ■

Demker. *Stendal.*

Werner Ludwig Eduard v. Alvensleben, ■  
Kreis-Deputirter.

Neu-Gattersleben (Lehn). *Kalbe a. S.*

Gebr. Karl Herrmann Achatz v. Alvensleben, ■  
Lieut. a. D.

Gebhard Karl Ludolph v. Alvensleben, ■  
General-Major, Kommandant von Berlin, General à la Suite  
Sr. Maj. des Königs.

Woltersdorf. *Jerichow I.*

Wilhelm Graf v. Alvensleben, ■  
Kammerherr. †

Grafenstand 15. October 1840. Söhne: Wichard, Joachim, Friedrich, August, Albrecht, Alkmar.

°Weteritz } (Lehn). *Gardelegen.* } *Kenzendorf*  
Pollwitz } } *Isenschribbe* (Schloss Gardelegen)

Ferdinand Graf v. Alvensleben, □

Lieutenant a. D., Mitglied des Herrenhauses.

Erxleben I. } (Lehn). *Neuhaldensleben.*  
Eimersleben }

\*) Die mit ■ bezeichneten Familienglieder gehören der schwarzen, die mit □ bezeichneten der weissen Linie an.



- Friedrich v. Ammon †.  
 Bönninghausen. *Geldern.*
- Theodor v. Anders, genannt *Knorr.*  
 Dürr-Kunzendorf. *Neisse.*
- Joseph v. Andrzejewski.  
 Kowalewo. *Chodziesen.*
- v. Angern,  
 Agnes und Edeline (s. Herrmann Graf v. Itzenplitz).  
 v. Angern,  
 Frau Rittmeister, geb. v. Stilleke.  
 Sollstedt. *Nordhausen.* | Wülfingerode. *Nordhausen.*  
 v. Ankum.
- Mitteldorf. *Mohrungen.*
- Gräfin v. Anrep.  
 Cecilie Philippine, geb. Gräfin v. Elmpt in Russland.  
 Burgau. *Düren.*
- Wilhelm Graf Arco,  
 Kreis-Deputirter.  
 \*Gr. Gortzütz. } *Ratibor.* | Oderau. } *Ratibor.*  
 Belschnitz. } | Olsau. }
- Prosper Ludwig, Herzog v. Arenberg  
 zu Brüssel. Inländisches Domicil Aachen.  
 Grafschaft Recklinghausen (Fideicommiss, Hand-Matrikel S. 402). *Reckling-*  
*hausen.*
- Lyren. } *Bochum.* | Kinsweiler. *Aachen.*  
 Nosthausen. } | Laurensberg. *Jülich.*  
 Goor. } | Bovenberg. *Düren.*  
 Burg Bodenheim. } *Euskirchen.* | Schloss Schleiden. *Schleiden.*  
 Schloss Bollheim. } | Romersdorf. *Newied.*  
 Haus Veynau. }
- Peter Fürst v. Arenberg  
 zu Brüssel.
- Saffenburg (Fideicommiss). *Ahrweiler.*  
 Mückeln. *Düsseldorf.*
- v. Arenstorff.
- Drebkau (Fideicommiss). } *Kalau.* | Golschow. } *Kalau.*  
 Domsdorf. } | Kausche. }
- Ulrike v. Arenstorff,  
 geb. Hubert.
- Stradow. *Kalau.*
- Georg v. Arenstorff.
- Wiesau. *Neisse.*
- Stanislaus v. Arndt.  
 Dobieszewice. *Mogilno.* | Imielinko. *Wongrowitz.*  
 Brzyskorzystewko. *Schubin.*
- Johann v. Arndt.  
 Arkuszewo. *Gnesen.*



**Friedrich Ludwig Graf v. Arnim.**

K. Wirkl. Geh. Rath u. Ober-Gewand-Kämmerer.

Zichow.	Angermünde.	} <i>Prenzlau.</i>	°Blumberg.	} <i>Nieder-Barnim.</i>
Netzw.	Templin.		Eiche.	
Falkenwalde.			Helmsdorf.	
Kleinow.			Falkenberg.	

**Adolph Heinrich Graf v. Arnim,**

K. Staats-Minister a. D. und Dom-Dechant zu Brandenburg, Mitglied des Herrenhauses.

Grafschaft Boytzenburg	(Majorat, Vgl. Hand-Matrikel S. 92).	Templin.
Gollmitz.	} <i>Prenzlau.</i>	
Holzendorf.		

**Heinrich Friedrich Graf v. Arnim.**

K. Wirkl. Geh. Rath u. Kammerherr, Ober-Küchenmeister, ausserordentl. Gesandter und bevollm. Minister zu Wien. Mitgl. des Herrenhauses.

v. Arnim.  
Major a. D.

°Werbelow.	} <i>Prenzlau.</i>	Schwaneberg.	<i>Prenzlau.</i>
Milow.			

Hans v. Arnim,  
Major a. D.

°Neuensund.	} <i>Prenzlau.</i>	} <i>Klepelslagen.</i>	
Carolinenthal.			} <i>Wismar.</i>
Güterberg.			

Kurt v. Arnim,  
Oberstlieutenant a. D.Nechlin. *Prenzlau.*

°Mürow.	Angermünde.	v. Arnim.	Lützlow.	Angermünde.
---------	-------------	-----------	----------	-------------

v. Arnim.

Landrath a. D., Mitglied des Hauses der Abgeordneten.

°Kröchelndorf.	} <i>Templin.</i>	Bietikow.	} <i>Prenzlau.</i>
Mittenwalde.		Dreesch.	
Kuhz.		Woddow.	
Seeburg.		Bertikow.	<i>Angermünde.</i>

Georg Konstantin v. Arnim  
(minorem).Majorat Suckow (Hand-Matrikel S. 92). *Templin.*Frhr. v. Arnim,  
K. Oberst-Schenk.

°Neudorf.	} <i>Templin.</i>	Antheil v. Kaakstädt.	<i>Templin.</i>
Alt-Kölpin.			

Heinrich Leonhard v. Arnim,  
Mitglied des Hauses der Abgeordneten.°Heinrichsdorf. *Neu-Stettin.* | Reppow. *Neu-Stettin.*Heinrich Wilh. Frhr. v. Arnim,  
K. Kammerherr.°Lassehne. *Fürstenthum.* | Lappenhagen. *Fürstenthum.*



## v. Arnim,

Major a. D., Justizrath, Kreis-Deputirter.

Wittbeck. *Stolp.*

Heinrich Felix, Frhr. v. Arnim.

°Timmenhagen. *Fürstenthum.* | Schwartow. *Fürstenthum.*

v. Arnim, †

Oberst.

Erben: Ernst Ferd. Albert v. Arnim, Konrad Otto Franz v. Arnim, Bernhard Gustav Heinrich v. Arnim, Eduard Aug. Karl Emil v. Arnim, Friedrich Wilh. Ludwig v. Arnim.

Fredenwalde (Hand-Matr. S. 92). *Templin.*

Ludwig v. Arnim, †

Rittmeister.

°Alt-Temmen. }

Alt-Hohenwalde. }

*Templin.*

v. Arnim,

Kreis-Deputirter, Mitglied des Herrenhauses.

°Gross-Sperrenwalde. *Prenzlau.* | Milmersdorf. *Templin.*

Arthur v. Arnim.

Gerswalde (Hand-Matrikel S. 92). *Templin.*

v. Arnim,

Gebrüder.

Blankensee. }

Krullenhagen. }

Antheil Kaakstedt. }

*Templin.*

Golm. }

Güstow. }

*Angermünde.*verw. Frau v. Arnim,  
geb. v. Wedell in Prenzlau.Klockow. *Prenzlau.*

Frhr. v. Arnim,

Provinzial-Landtags-Abgeordneter.

Bärwalde. }

Herbersdorf. }

°Wiepersdorf. }

Marienhof (Weissen). }

Blankensee. }

Krullenberg. }

Kaakstedt. }

*Jüterbog Luckenwalde.**Templin.*

Otto v. Arnim.

Petznick (Hand-Matr. S. 93). *Templin.*

Karl Otto Fr. v. Arnim,

Oberstlieutenant, Provinzial-Landtags-Abgeordneter, Mitglied des Herrenhauses.

°Criewen. } *Angermünde.*

Densen. }

Bernhard v. Arnim,

Regierungs-Referendar, zu Lissabon.

Kl.-Sperrenwalde. *Prenzlau.*

v. Arnim,

Regierungs-Rath zu Magdeburg.

Brandenstein. *Jerichow II.*



v. Arnim,  
Deichhauptmann.

°Köckte. *Stendal*.  
Schattberge (Hohenseeden). *Jerichow II*.

v. Arnim †  
modo dessen 10 Kinder.  
Koppershagen. *Wehlau*.

Frau v. Arnim,  
geb. v. Prillwitz.  
Schraplau. *Mansfelder Seekreis*. | Schlagenthin. *Jerichow II*.

v. Arnsdorf,  
Gebrüder.  
Bochin (Fideicommiss). *West-Priegnitz*.

v. Arnstedt,  
Geschwister.

Hoppenrade (Fideicommiss). }  
Grüneberg. }  
Löwenberg. }

*Ruppin*.

{ Neuhof.  
Neuendorf.  
Schleun. }

v. Arnstedt, †  
Landrath.

Gr.-Werther (alter Besitz). *Nordhausen*.

v. Arnstedt,

Fr. Adrian u. Karl Ludwig Gebrüder.

Gr.-Wechsungen. *Nordhausen*.

Albert v. Arnstedt,  
Rittmeister.

°Gr.-Kreutz.

Hakenhaus mit Möllendorf. }  
Busendorf mit halb Canin. } *Zauche-Belzig*.

Karl Willh. v. Arnstedt.

Brumby. *Neuhaldensleben*.

Mathias Frhr. v. Ascheberg.

Venne (alter Besitz). *Lüdenscheid*.

Maximilian Graf v. d. Asseburg, †  
Kammerherr.

Eggenstedt. *Wanzleben*.

Ludwig Graf v. d. Asseburg-Falkenstein,

K. Wirkl. Geh. Rath u. Ober-Jägermeister. Grafenstand 15. Oct. 1840.

°Meisdorf mit Falkenstein. }

Molmerswende. }

Pansfelde. }

Mindergrafschaft Falkenstein (Fideicommiss). *Mansfelder Gebirgskreis*.

v. Auenmüller.

Birkendorf. *Guhrau*.

v. Auer.

Goldschmiede (Fideicommiss). *Fischhausen*.

Alfred v. Auerswald.

Plauth (1754). *Rosenberg (Westpr.)*.



- v. Auerswald.* †
- Faulen. *Rosenberg (Westpr.)*.
- v. Auerswald,*
- Heinrichswalde. *Rosenberg (Westpr.)*.
- Karl *v. Aulock.*
- Kochanowitz. *Lublinitz.* | Lissau. *Lublinitz.*
- Heinrich *v. Aulock.*
- Kostau. *Kreuzburg.*
- Joseph *v. Aulock.*
- Kochzütz. *Lublinitz.*
- Robert *v. Aulock.*
- Ober-Seichwitz. *Rosenberg (Oppeln).*
- Sylvius *v. Aulock-Mielęcki.*
- Bargen. *Fraustadt.*
- v. Avemann,*
- Regierungs-Rath, Ritterschafts-Rath.
- Ellershagen. *Ost-Priegnitz.*
- Emil *v. Avemann-Letta,*
- Rittmeister a. D.
- Wesslinien. *Heiligenbeil.*
- v. Aweyde.*
- Wilken. *Gumbinnen.*
- Julius *v. Baeckmann.*
- Zagajewice. *Inowraclaw.*
- v. Bähr.*
- Ramsau. *Allenstein.*
- v. Bärensprung,*
- Ernestine, verw. Frau, geb. Gräfin *v. Pfeil.*
- Falkenau. *Grotkau.* | Kroschen. *Grotkau.*
- Adolph *v. Bagevitz.*
- °Drigge. } *Bergen.* | Ralow. } *Bergen.*
- Dussvitz. } | Saalkow. }
- Alexander Graf *v. Ballestrem,*
- Direktor der Oberschlesischen Fürstenthums-Landschaft.
- Nikoline (alter Besitz). *Falkenberg.*
- Karl Wolfgang Graf *v. Ballestrem,*
- Mitglied des Herrenhauses.
- °Ruda. } *Beuthen.* | Plawniowitz. *Tost-Gleiwitz.*
- Biskupitz (Majorat). } |
- Franz Wilhelm Werner *v. Bandemer.*
- °Weitenhagen } (alter Besitz). *Stolp.* } Kuckow
- Wendisch-Buckow } } Beckel
- Gambin } } Selesen.
- Werner *v. Bandemer,*
- Rittmeister a. D.
- Gambin. *Stolp.*



- v. Baranowska*,  
Agnes, geb. v. Lipska.  
Marszew. *Pleschen*. | *Sobiesiernia*, *Gnesen*.
- v. Barby*,  
K. Generallieutenant a. D.  
°Loburg I. *Jerichow I.* | *Britzke*, *Jerichow I.*
- v. Barby*,  
Lieutenant a. D.  
Gr.-Gestewitz. *Weissenfels*.
- Anton Otto Leopold Ludwig Eugen v. *Bardeleben*,  
K. Kammerherr.  
°Rinau. *Königsberg*. | *Perwissau*, *Königsberg*.
- v. Barfuss*,  
Hauptmann a. D.  
Baatzlow. *Ober-Barnim*.
- v. Barfus-Falkenberg*,  
Lieutenant.  
Wiednitz. *Hoyerswerda*.
- Franz Theodor v. *Bargen*,  
Amalienruh (Kölmertgut). *Osterode*.
- Alfred Frhr. v. *Barneckow (Barnekow)*,  
K. Kammerherr, Hauptmann a. D., Mitglied des Hauses der  
Abgeordneten.  
°Ralswiek (alter Besitz). } *Bergen*. | *Jarnitz*, *Bergen*.  
°Teschwitz (1737).
- Friedr. v. *Barneckow*,  
Kl.-Kubbelkow (alter Besitz). *Bergen*.
- Eduard v. *Barneckow*,  
Lanken (alter Besitz). *Bergen*.
- Gottlieb v. *Barneckow*,  
Lieutenant.  
Sissow. *Bergen*.
- v. Barsewisch*,  
Meseritz. *Schivelbein*.
- v. Barsewisch*,  
Hauptmann a. D., Deichhauptmann.  
Scharpenlohe. *Osterburg*.
- Karl v. *Basse*,  
Landrath a. D. Adel 15. October 1840.  
Frau v. *Basse*, geb. v. *Grüter*.
- Pröbsting. *Borken*.
- Karl v. *Basse*,  
K. Landrath Steinfürter Kreises.  
Falkenhof. *Steinfurt*.
- Johanna Gräfin v. *Bassewitz-Schlitz*.
- Zernickow. *Ruppin*.



**Julius v. Bassewitz,**  
Rittmeister a. D.

Liebenow. *Landsberg a. W.*

*v. Bassewitz,*  
Landrath a. D. zu Halle.

Bendorf. *Saalkreis.*

*Frau v. Bassewitz.*

Fuchshöfen. *Königsberg.*

**Tortilovius v. Batocki,**  
Justizrath a. D.

°Bledau. *Königsberg in Pr.* | Pomernen. *Königsberg in Pr.*

*v. Batocki,*  
verw. Frau, Landschafts-Räthin.

Rathshof. *Königsberg.*

**Will. Fr. Ernst v. Baumbach,**  
Kurfürstl. Hessischer Kammerherr.

Klein-Töpfer (alter Besitz). *Mühlhausen.*

**Wilhelm von der Becke,**  
Hauptmann a. D.

Kotten. *Iserlohn.*

*v. Beckedorf,*  
Präsident des Landes-Oeconomie-Kollegiums.

Grünhof. *Regenwalde.*

**Louis Hugo Alex. v. Beeren,**  
Hauptmann zu Erfurt.

Starsiedel. *Merseburg.*

**Georg v. Beerfelde. †**

Schloss Sommerfeld. *Krossen.* | Wellmitz. *Krossen.*

**Karl v. Behr. †**

Beestland (alter Besitz). *Grimmen.*

Behrenhof (1742). } *Greifswald.*

Pinnow mit Johannishof. }

**Karl v. Behr.**

Müssow (alter Besitz). } *Greifswald.*

Cammin (1742). }

} **Dargezin (alter Besitz).**  
**Fritzow.**

**Felix v. Behr.**

Bandelin (alter Besitz). } *Greifswald.* | Stresow. *Greifswald.*

Schlagtow (desgl.). }

*v. Behr.*

°Vorgatz } (alter Besitz). *Greifswald.*

Schmoldow }



Ulrich v. Behr-Negendank,  
Lieutenant a. D.

°Semlow mit Karlshof.  
Palmzin.  
Stormsdorf.

(Fideicommiss, Majorat).  
Franzburg.

Woosen.  
Weitenhagen.

Herrmann v. Behr-Negendank,

Grossherzogl. Mecklenburgscher Kammerherr auf Passow bei Lübz.

°Kavelsdorf.  
Forkenbeck.  
Ravenhorst.  
Kasbohm a. b.

Franzburg.  
(Fideicommiss).  
Grimmen.

Franz Hugo Graf Beissel von Gymnich,

K. Kammerherr, Mitglied des Herrenhauses

°Frentz. Bergheim.

Blens  
Schmidtheim } (alter Besitz). Schleiden.

Albin v. Belina. †

Robrownik. Schildberg.  
(s. v. Wesierski.)

v. Belling,  
Lieutenant.

Biall. Rummelsburg.

Alexander Ewald v. Below,

Mitglied des Herrenhauses.

Hohendorf. Pr. Holland. | Saleske. Schlawe.

v. Below,  
Lieutenant.

Gutten. Oletzko.

Karl v. Below.

Lugowen. Insterburg.

Gustav v. Below.

°Rutzau. }  
Schlatau. } Neustadt in Westpr.

v. Below  
Gebrüder.

Neu-Guglow. Stolp.

v. Below.

°Seehof. }  
Pennekow. } Schlawe.

Reddenthin. }  
Waldhof. } Schlawe.

v. Below.

Runow. Schlawe.

v. Below.

Symbow. Schlawe.

v. Below.

Gatz. Stolp.



- Gargelin. *Greifswald.* Heinrich *v. Below.*
- Salchow. *Greifswald.* Eduard *v. Below.*
- Koschendorf. *Kalau.* *v. Belzig,*  
Frau, geb. *v. Wackerbarth.*
- Rudow. *Teltow.* *v. Benda,*  
Regierungs-Assessor.
- Gröditzberg }  
Nieder-Alzenau } (Majorat). *Benecke v. Gröditzberg.*  
Wüttichenau }
- Neudeck. *Rosenberg, Westpr.* *v. Benkenhof-Hindenburg,*  
Landschafts-Direktor.
- Laugenau. *Rosenberg, Westpr.* *A. v. Benkenhof-Hindenburg.*
- Kattlewo. *Löbau.* *v. Benkenhof-Hindenburg.*
- Isterbies. *Jerichow I.* *v. Bennigsen-Förder,*  
verw. Bürgermeister. | *Plathe. Salzwedel.*
- Grafschaft Steinfurt. *Steinfurt.* | *Alexius Friedrich, Fürst zu Bentheim-Steinfurt,*  
Mitglied des Herrenhauses. | *Schloss Alpen. Geldern.*
- Grafschaft Rheda. *Wiedenbrück.* *Moritz Kasimir Georg, Fürst zu Bentheim-Tecklenburg,*  
Mitglied des Herrenhauses.
- Stablewitz. *Kulm.* *Grafschaft Hohen-Limburg. Iserlohn.*
- Kl. Schmograu. *Wohlau.* *Karl Frhr. Willh. Emeri v. Beöczy,*  
Rittmeister a. D. und Landes-Aeltester.
- Gorzno. *Pleschen.* *Stanislaus v. Bereznicki.*
- Schönfeld. } *Graf v. Berg.*  
Kl.-Spiegelberg. } *Prenzlau.*
- Perscheln. *Pr. Eylau.* *v. Berg,*  
K. Landrath des Kreises Marienburg.
- Gr. Borken. *Ortelsburg.* *v. Berg,*
- Kirsch-Steinsdorf. *Osterode.* *Eduard v. Berg,*  
Lieutenant a. D.



- Gurkau. *Steinau.* v. Berg.  
Dubkevitz. *Rügen.* H. v. Berg.  
Lüsvitz. *Rügen.* Fr. v. Berg.  
Silenz. *Rügen.* v. Berg.  
verw. Frau.  
Friedr. Leopold v. Berge,  
Rittmeister a. D.  
Gr. Kölzig I. II. III. *Sorau.* Benno v. Berge,  
Lieutenant a. D. und Landes-Aeltester.  
Ober-Langendorf. *Wartenberg.* v. Berge,  
Landrath a. D.  
Ober-Herrndorf (Fideikommiss, Majorat). *Glogau.* v. Berge  
Erben.  
Marwitz. *Landsberg.* v. Bergfeld.  
Powarschen. *Pr. Eylau.* Eduard Graf Bergh v. Trips.  
°Hemmersbach (Fideicommiss). } Bergheim.  
Junkersdorf. } v. Beringe (Beringer).  
Cielenta. *Strassburg.* v. Beringe.  
Landsdorf. *Grimmen.* v. Berlepsch,  
Land-Forstmeister in Dresden.  
Grossengottern VI. (alter Besitz). } Langensalza.  
Seebach I. (desgl.). } Letzteres gemeinschaftlich mit Fritz August Gottlob Günther Heinr. Karl v. B.  
Friedr. Frhr. v. Berlepsch,  
Kammerherr.  
Gross-Welsbach. *Langensalza.* Rudolph Frhr. v. Berlepsch.  
Seebach II. (alter Besitz). *Langensalza.* Karl Heinr. Alfred v. Berndt,  
Lieutenant.  
°Komptendorf. *Kottbus.* | Drieschnitz. *Kottbus.* Rudolph v. d. Berswordt,  
Premierlieutenant a. D., Landes-Aeltester.  
Schwierse. *Oels.* Ernst v. d. Berswordt,  
Hauptmann a. D.  
Himmelthal. *Wartenberg.*



- Emil v. d. **Bersward-Wallrabe**,  
Kreis-Deputirter.
- Weitmar. **Bochum**.  
*v. Berswordt-Wallrabe*,  
With. Philippine, geb. Freiin v. *Syberg*.
- Kennade (alter Besitz). **Bochum**.  
*v. Besser*,  
Landschaftsrath.
- Gr.-Brausen. **Rosenberg (Westpr.)**.  
*v. Besser*.
- Powunden. } *Pr. Holland*. | Wittigwalde. **Osterode**.  
Gr. Tippeln. }  
Moritz Aug. v. **Bethmann-Hollweg**,  
Geh. Ober-Regierungsath a. D. Adel vom 15. October 1840.
- °Rheineck. **Ahrweiler**.
- Friedrichroda. **Mansfelder Gebirgs-Kreis**.  
*v. Bethmann-Hollweg*.
- °Hohenfinow. }  
Sommerfeld. } **Ober-Barnim**.  
Tornow. }
- Ernst v. **Bethmann-Hollweg**.
- Runowo. **Wirsitz**.  
Eduard Herrmann Karl Graf v. **Bethusy-Huc**.
- Herrschaft Wziesko. **Rosenberg (Oppeln)**.  
Eugen Graf v. **Bethusy**,  
Lieutenant a. D.
- Langenhof. **Oels**.  
Eduard Graf v. **Bethusy**,  
Lieutenant a. D., Kreis-Deputirter.
- °Bankau. } **Kreuzburg**. | Albrechtsdorf. } **Rosenberg**.  
Brzezinke. } | Lowoschau. }
- v. Beurmann*,  
Ober-Präsident a. D.
- Oppin. **Saalkreis**.  
Gustav v. **Beurmann**,  
Ober-Bergrath.
- Schrenz. **Bitterfeld**.  
Ernst Graf v. **Beust**,  
K. Wirkl. Geh. Rath und Ober-Berghauptmann a. D. zu Berlin.
- Pangel. **Nimptsch**.  
*v. Beverförde*  
(s. v. *Elverfeldt*).  
*v. Bialablocki (Bialoblocki)*.
- Gottarto. **Strassburg**.  
*Alphons v. Bialkowski* †  
und Frau, geb. Gräfin *Stephanie Bninska*, Kinder.
- Chludzice. **Schroda**.  
*v. Bianco*,  
Justizrath in Köln.
- Wolferhof. **Köln**.



- Dubois v. *Bianco*  
in Brüssel.  
| Horbell-Hof. *Köln.*
- Horbell. *Köln.*  
v. *Bibran*  
(s. v. *Block*, v. *Schönberg*).  
v. *Bieberstein.*
- Baranowen. *Sensburg.*  
v. *Bieberstein.*
- Rossogen. *Sensburg.*  
Thaddäus Pantaleon Nikolaus v. *Bieczynski.*
- Grablewo. *Buk.*  
Severina v. *Bieczynska*,  
Gattin des Vorigen.
- Turkowo. *Buk.*  
Detlev Wilibald Frhr. v. *Biedermann.*
- Nieder-Wellersdorf. *Sorau.*  
Joseph v. *Bieganski* † (*Biganski*).  
Cykowo. *Kosten.* | Sepno II. *Kosten.*  
v. *Bieganska*,  
verw. Frau *Josepha.*
- Potulic (alter Besitz). }  
Podleście kościelnie. } v. *Wongrowitz.* { *Lukowo.*  
} } *Zbietka.*
- Brödelwitz. *Steinau.*  
Thilo v. *Biela*,  
Lieutenant a. D.
- Hainrode. *Nordhausen.*  
v. *Biela*,  
Major.
- Siedleczko. *Wongrowitz.*  
Peter v. *Bielicki.*
- Goźdanin. *Mogilno.*  
Ludwig v. *Bielicki.*
- Smuszewo. *Wongrowitz.*  
Albin v. *Bieńkowski.*
- Wydzierzewice. *Schroda.*  
Joseph v. *Bieńkowski*,  
Landschaftsrath.
- Nepomucena v. *Bieńkowska*  
(s. v. *Zychlinski*).
- Michael Stephan Anton v. *Biernacki.*
- Czekanow mit Bagatella. *Adelnau.*  
Wladimir v. *Biernacki.*
- Orchowo. *Mogilno.*  
Frau v. *Biernacka.*
- Hutta (Kölmergut). *Konitz.*



- v. Billerbeck* †  
Warnitz C. D. F. *Pyritz.*
- v. Bilow.* †  
Grischow (alter Besitz). *Grimmen.*
- Magnus *v. Bilow.*  
Borgstedt. *Grimmen.*
- Kalixt Prinz *Biron v. Kurland.*  
Wartenberg, freie Standesherrschaft (Hand-Matrikel, S. 252). *P. Wartenberg.*
- Antoinette Prinzessin *Biron-Kurland*  
(s. Gräfin *Lazareff*).
- Johanna Prinzessin *Biron-Kurland*  
(s. Herzogin *Acerenza*).
- v. Biron Weguern.*  
Familien-Stiftung.  
Wickbold. *Königsberg.*
- v. Bischofswerder,*  
General-Major.  
Marquard. }  
Paaren. } *Osthavelland.*
- Bernhard *v. Bismark,*  
K. Landrath Naugardter Kreises.  
°Jarchlin. }  
Kültz. } *Naugard.*
- Otto v. Bismark,*  
Geh. Legationsrath u. Gesandter beim Bundestage.  
Schönhausen. *Jerichow II.* | Kniephof. *Naugard.*
- Wilhelm *v. Bismark,*  
Kreis-Deputirter, Deichhauptmann, Mitglied des Hauses der  
Abgeordneten.  
°Briest. *Stendal.* | Welle. *Stendal.*
- Klaus *v. Bismark,*  
Premierlieutenant.  
Briest (Mitbesitz). *Stendal.*
- Friedrich *v. Bismark,*  
Lieut. a. D.  
Hans *v. Bismark,*  
Hauptm.  
Herrmann *v. Bismark,*  
Hauptm.  
Georg *v. Bismark,*  
Hauptm.  
Döbbelin, *Stendal.*
- Eugen Albert *v. Bismark,*  
Major a. D.  
Göhre. }  
Döbbelin (Mitbesitz). } *Stendal.*



Theodor Graf v. Bismark-Bohlen,  
K. General-Major.

°Karlsburg. }  
Jasedow. } Greifswald.  
Steinfurt. }  
Uenglingen mit Karolinenhof. Stendal.

Wilhelm Frhr. v. Bissing,  
K. Kammerherr.

Kl. Ellguth. Nimptsch.

Adolph Frhr. v. Bissing,  
K. Kammerherr u. Kreis-Deputirter.

Beerberg. Lauban.

Moritz Frhr. v. Bissing,  
K. Kammerherr.

Bellmannsdorf. Lauban.

Karl Frhr. v. Bistram,  
K. Russischer Garde-Kapitain a. D.

Siegersdorf. Bunzlau. | Tschirne. Bunzlau.

Eduard v. Blacha,  
Kreis-Deputirter.

Thule mit Marienfeld. Rosenberg (Oppeln).

Karl v. Blacha,  
K. Polizei-Distrikts-Kommissarius.

Borkowitz. Rosenberg.

Theodor Frhr. v. Blanckardt.

Alsdorf. Aachen.

Joseph Frhr. v. Blanckardt,  
in Lüttich.

Altenberg. Heinsberg.

Herrmann v. Blankenburg.

Strachmann. Köslin.

v. Blankenburg.

Strippow. Köslin.

v. Blankenburg,  
Landschafts-Deputirter.

°Kardemin. Regenwalde.

v. Blankenburg,  
Mitglied des Hauses der Abgeordneten.

Zimmerhausen. Regenwalde.

v. Blankenburg,  
verw., geb. v. Kessel.

Kussow b. Neu-Stettin.

Georg Fr. Alex. Graf v. Blankensee,  
K. Kammerherr in Berlin.

°Wugarten. Friedeberg (Neumark).

Zemlin. Kammin.

Steinberg. Arnswalde.



- v. Blankensee.*
- Zipkow. *Stolp.*
- °Przeclaw. *Obornik.* Anton *v. Błociszewski.*  
| Gorka. *Obornik.*
- Krzyzanki. *Kröben.* August *v. Błociszewski.*
- Ciolkowo. *Kröben.* Stanislaus *v. Błociszewski.*  
| Smogorzewo. *Kröben.*
- Urschkau. *Steinaw.* Frhr. *v. Block-Bibran.*
- °Modlau. *Bunzlau.* Hans Benedikt Frhr. *v. Block-Bibran.*  
| Wüirschwitz. *Glogau.*
- Altenlohn. *Goldberg-Hainau.* Freiin *v. Block,*  
geb. Freiin *v. Bibran-Modlau.*
- Liebthal. *Krossen.* Richard Dietrich Hubert Frhr. *v. Blomberg.*
- v. Blücher.*  
Rittmeister a. D.
- Buderosse. *Guben.*
- v. Blücher.*  
Lieutenant und Adjutant.
- Wolkow. *Regenwalde.* Wilhelm *v. Blücher,*  
Justizrath zu Rostock.
- Gohren. *Stolp.* Gebhard Graf *Blücher v. Wahlstatt,*  
Mitglied des Herrenhauses.
- Krieblowitz (Fideicommiss). } *Breslau.* | *Wahlstatt.* } *Liegnitz.*  
Radun. } | *Strachwitz.* }
- Pilgersdorf. *Leobschütz.* Josephine *v. Blumenkron,*  
geb. *v. Livonegg.*
- v. Blumenstein,*  
General-Major.
- Konradswaldau. } *Trebnitz.*  
Stroppen. }
- °Segenthin. } *Schlawe.*  
Deutsch-Puddiger. }
- v. Blumenthal,*  
Lieutenant a. D.
- °Varzin. } *Schlawe.* | *Wussow. Schlawe.*  
W. Puddiger. }
- v. Blumenthal.*
- Schlönnewitz. *Schlawe.*



- v. *Blumenthal*,  
Landschafts-Deputirter.
- Gottschalk. *Graudenz*.
- Graf v. *Blumenthal*,  
Mitglied des Abgeordneten-Hauses. Grafenstand vom 15. Oct. 1840.
- Jannewitz. *Rummelsburg*. } Gr.-Quesdow. } *Schlawe*.  
°Suckow. } *Schlawe*. } Kl.-Quesdow. }
- Lantow. }
- Frhr. v. *Blumenthal*.
- Quackenburg. *Rummelsburg*.
- Ignatz Graf *Bniński*,  
Mitglied des Herrenhauses.
- °Samostrzel. *Wirszitz*. | Dombke. *Wirszitz*.
- Konstantin Graf *Bniński*.
- Glesno. *Wirszitz*.
- Alexander Graf *Bniński*.
- Popowko. *Obornik*.
- Joseph Graf *Bniński*  
und Frau Marianne, geb. v. *Gąsiorowska*.
- Roznowo. *Obornik*.
- Adolph Graf *Bniński*,  
Landschaftsrath auf Pierwoszewo.
- Cmachowo. *Samter*.
- Max Graf *Bniński*  
in Posen.
- Pamiątkowo. *Posen*.
- Stephanie Gräfin *Bnińska*  
(s. v. *Bialkowski*).
- verw. Gräfin *Bnińska*,  
geb. v. *Zóltowska*.
- Bieczdrowo. *Samter*.
- Konstantin Graf *Bniński*  
Kinder.
- Strzelowo. *Bromberg*.
- verw. Gräfin *Bnińska*,  
Marie, geb. Gräfin *Mielzynska* und Kinder.
- Karna. *Bomst*.
- Diedrich Werner Graf v. *Bocholtz*,  
Mitglied des Herrenhauses.
- °Alme. }  
Meschede. } Herrschaft Alme (Hand-Matr. S.411). *Brilon*.  
Tinne. }  
Bruch. *Brilon*.  
Niesen (alter Besitz). *Warburg*.  
Menzel. }  
Störmede I. (1590). } *Lippstadt*.



- Diederich Busso Graf *v. Bocholtz-Asseburg*.  
 °Hinnenburg. *Höxter*. | Wallhausen. *Sangerhausen*.  
 Adolph Graf *v. Bocholtz-Asseburg*.  
 Pannwitz. *Trebnitz*.  
 Frhr. *v. Bock*,  
 Lieutenant a. D. u. Polizei-Distrikts-Kommissarius.  
 Lenkau. *Kosel*.  
 Adolph *v. Bockelberg*,  
 K. Württembergischer Kammerherr und Forstmeister, zu Dresden.  
 Strebitzko. *Militsch-Trachenberg*.  
*v. Bockelberg*,  
 Lieutenant a. D.  
 Woldenburg. *Regenwalde*.  
 Frau *v. Bockum*,  
 Generalin.  
 Paulsdorf a. b. *Kammin*.  
*v. Bockum-Dolffs*,  
 Regierungs- und Landrath z. D. in Soest, Mitglied des Hauses der  
 Abgeordneten.  
 °Ahse }  
 Vollinghausen } (Fideicommiss). *Soest*.  
 Theodor *v. Bockum-Dolffs*,  
 Oberstlieutenant a. D.  
 Sassendorf. *Soest*.  
 Herrmann *v. Boddien*,  
 Rittmeister.  
 °Mönau. *Hoyerswerda*. | Lieske. *Hoyerswerda*.  
 Karl Frhr. *v. Bodelschwingh*,  
 K. Staats- und Finanz-Minister.  
 °Heyde. *Hamm*. | Binkhof. *Hamm*.  
 Adolph Frhr. *v. Bodelschwingh-Plettenberg*.  
 Olfen. *Lüdenscheid*.  
 Frhr. *v. Bodelschwingh-Plettenberg*.  
 Teschendorf. *Regenwalde*.  
 Gisbert Frhr. *v. Bodelschwingh-Plettenberg*,  
 K. Kammerherr, Mitglied des Herrenhauses.  
 °Bodelschwingh (alter Besitz). } *Dortmund*,  
 Haus Rodenberg. }  
 Bamenohl. *Meschede*.  
 Schörlingen. *Recklinghausen*.  
 Burghaus Geretzhoven } (1688). *Bergheim*.  
 Katzenhof }  
 Franz Frhr. *v. Bodelschwingh-Velmede*.  
 Velmede (alter Besitz). *Hamm*.  
 Hans Konstantin *v. Bodenhausen*,  
 K. Kammerherr.  
 °Burg Kemnitz (alter Besitz). } *Bitterfeld*.  
 Schönä. }



Hollsteiz. } *Weissenfels.* | Striesa. } *Schweinitz.*  
 Meineweh. } | Lebusa. }

Bodo v. *Bodenhausen*  
 in Dessau, minorenn.

Radis (alter Besitz). *Wittenberg.*

Krafft v. *Bodenhausen.*

Klein-Herzberg. *Neu-Stettin.*

Heinrich v. *Bodungen,*  
 Rittmeister a. D., Kreis-Deputirter.

Martinfeld (alter Besitz). *Heiligenstadt.*

v. *Boeckmann*  
 in Baden.

Baumgarten. *Dramburg.*

Frau v. *Böckmann,*  
 geb. *Melms* u. Kinder.

Starckow. *Franzburg.*

Otto v. *Böhlau.*

Oelzschau. *Torgau.*

v. *Böhn,*  
 Landschaftsrath, Kreis-Verordneter.

\*Besow. *Schlawe.* | Ziegnitz. *Schlawe.*

v. *Böhn.*

Kalsow (alter Besitz). *Stolp.*

v. *Böhn,*  
 Hauptmann.

Sagerke (alter Besitz). *Stolp.*

Leopold v. *Böhm,*  
 Lieutenant a. D.

Schützensdorf. *Oels.*

Karl Frhr. v. *Bömelburg.*

Maigadessen. *Höxter.*

Karl Frhr. v. *Boeselager.*

\*Heessen (Fideicommiss). *Beckum.* | *Wolfsberg.* } *Lüdinghausen.*

Kourl (1774). *Dortmund.* | *Dahl.*  
 Höllinghausen. *Arnsberg.* | *Nehlen.* *Soest.*

Karl Frhr. v. *Boeselager*  
 zu Bonn.

Duisdorf. *Bonn.* | *Frentzenhof.* *Bergheim.*

Burg Heimertzhelm. } *Rheinbach.*

Burg Müggenhausen. }  
 Haus Selikum. *Neuss.*

Friedrich Frhr. v. *Boeselager.*

Peppenhoven. *Rheinbach.*

v. *Bogdański.*

Slupowo. *Bromberg.*



- Klementine *v. Bogdanska*,  
geb. *v. Pomorska*.
- Chiley. *Posen*.
- Julius *v. Bohlen*,  
Vorsitzender des Neu-Vorpommerschen Kommunal-Landtags.  
Bohlendorff (alter Besitz). *Rügen*.
- Edmund *v. Bohlen*,  
Premierlieutenant im 2. Landwehr-Regiment.  
Streu. *Rügen*.
- Gustav *v. Bohlen*,  
| Sabenitz. *Rügen*.
- v. Bohlen*.
- Gr.-Kuglacken. *Wehlau*.
- Ferdinand *v. Bohlen*,  
Lieutenant a. D.
- Petersdorf. *Lüben*.
- Frhr. *v. Bohlen*.
- Lerchenborn (Majorat). *Lüben*.
- Herrmann Graf *v. Bohlen*,  
Hauptmann.
- Kroppen. *Hoyerswerda*.
- Ludwig Graf *v. Bohlen*.
- Breetz. *Franzburg*.
- Pauline Gräfin *v. Bohlen*,  
geb. Gräfin *v. Hertzberg*.
- °Trabehn. } *Neu-Stettin*. | Soltenitz a. b. *Neu-Stettin*.  
Joduth a. }
- Wilh. Ernst Stephan *v. Bojanowski*,  
K. Landrath Grüneberger Kreises.
- Deutsch-Kessel. *Grünberg*.
- v. Bojanowski*.
- Glubczyn. *Flatow*.
- v. Bojanowski*,  
Frau Generalin, geb. *v. Knobelsdorff*.
- Adamsdorf. *Soldin*.
- Ignatz *v. Bojanowski*.
- Melpin. *Schrimm*.
- v. Bojanowski*,  
Frau Oberstlieutenant, Marie Adelheid, geb. *v. Altrock*.
- Gr.-Kmehlen. *Liebenwerda*.
- Matthias *v. Bojanowski*.
- Chlewo. *Schildberg*.
- Roman *v. Bojanowski*.
- Karsewo I. *Gnesen*.
- Wladimir *v. Bojanowski*.
- Kl.-Rogaczewo. *Kosten*.



Franz v. *Bojanowski*.

Woynitz. *Kosten*.

Kalixt v. *Bojanowski*. †

Krzekodowic. *Kröben*.

Florentine und Melanie v. *Bojanowska*.

Morka. *Schrimm*.

Frau v. *Bojanowska*,  
geb. v. *Bojanowska*.

Ostrowieczno. *Schrimm*.

Ludovika Salomea v. *Bojanowska*  
(s. v. *Wesierska*).

v. *Boltenstern*.

Barnims-Kunow G. *Pyritz*.

Hans Sigismund Theodor v. *Bomsdorf*.

Theodor Rudolph v. *Bomsdorf*,

Premierlient.

Friedrich Ewald v. *Bomsdorf*,

Premierlient.

Werben H. *Kottbus*.

v. *Bomsdorf*,  
Assessor.

Kückebusch. *Kalau*.

Ludwig Frhr. v. *Bongardt*,  
Erb-Kämmerer im Herzogthum Jülich.

°Paffendorf. }

Bohlendorf. }

Heyden. *Aachen*.

*Bergheim*. } (Fideicommiss).

Fräulein Karoline v. *Bongardt*.

Haus Pesch. *Erkeleuz*.

Eduard v. *Bonin*. †

Hugo Fr. Fürehtegott und Ed. Gustav Rudolph.

Schönwerder A. *Pyritz*.

v. *Bonin*.

Schöneberg. *Saatzig*.

Herrmann v. *Bonin*. †

Major a. D.

Schönwerder B. *Pyritz*.

v. *Bonin*.

Kusserow. *Schlawe*.

Leo v. *Bonin*.

Stibbo-Born. }

Crangen (1561). }

*Neu-Stettin*. }

Gellen. *Neu-Stettin*.

Ernst v. *Bonin*.

Dieck (1561). *Neu-Stettin*.

Plietnitz (1689). *Neu-Stettin*.

Theodor v. *Bonin*.

Grünhof (1688).

Hammer a. b. (1780).

Steinforth (1561).

*Neu-Stettin*.



August *v. Bonin.*  
Prälant (1561). *Neu-Stettin.*

Frau *v. Bonin,*  
verw. Landrätthin.

Vangerow. *Neu-Stettin.*

Hugo *v. Bonin.*

Wulflatzke. *Neu-Stettin.*

*v. Bonin,*  
General-Major zu Stettin.

Darsin.	} <i>Stolp.</i>	<i>v. Bonin,</i>	} <i>Stolp.</i>
Pottangow.		Vangerske.	
Gr.-Rubnow.		Varzmin. Zechlin.	

°Lupow.	} <i>Stolp.</i>	<i>v. Bonin.</i>	} <i>Stolp.</i>
Malzkow.		Sorkow.	

Alexander *v. Bonin.*

Zirchow. *Stolp.*

*v. Bonin,*  
Ober-Präsident a. D.

Brettin. *Jerichow II.*

*v. Bonin,*  
Hauptmann a. D., Kinder 1ster Ehe.

Detzel. *Neuhaldensleben.*

Karl Frhr. *v. d. Borck.*

°Holzhausen.	<i>Höxter.</i>		Pömbesen.	<i>Höxter.</i>
--------------	----------------	--	-----------	----------------

Ludwig Frhr. *von der Borck,*  
Forstmeister a. D. in Merseburg.

Langendreer (1448). *Bochum.*

Friedeberg I. II. *Mansfelder Seekreis.*

Leopold *v. Borck.*

Briesenthal	} (alter Besitz).	<i>Jerichow I.</i>
Gräben		
Vor-Ziesar		

Gräben II. (alter Besitz).	<i>Wilhelm v. Borck,</i>
	<i>Jerichow I.</i>

*v. Borck,*  
Gebrüder.

Wend.-Lobbese (alter Besitz).	<i>Jerichow I.</i>
-------------------------------	--------------------

Leon *v. Borck,*  
Lieutenant.

Mszczyczyn. *Schrimm.*

Gustav Graf *v. Borcke,*  
Rittmeister a. D. Grafenstand 10. Sept. 1840.

°Stargard.	} <i>Regenwalde.</i>	°Tolksdorf.	} <i>Rastenburg.</i>
Molstow.		Junkerken.	
Krossin.		Warnikeim.	
Zozenow.			



- Werner v. Borcke,\*  
Hauptmann.
- Reselkow. *Fürstenthum.*
- Louis v. Borcke.\*
- Lessenthin. *Regenwalde.*
- Herrmann v. Borcke.
- Kankelfitz. *Regenwalde.*
- Karl v. Borcke.\*
- Heinrichshof. *Anclam.*
- Otto v. Borcke.\*
- Grabow. *Regenwalde.*
- August Friedrich v. Borcke.\*
- Criencke. *Usedom-Wollin.* | Annenhof. } *Anclam.*  
Altwigshagen. *Anclam.* | Demnitz. }
- Louis v. Borcke †  
Söhne.
- \*Gross-Bonin }  
Borckenhagen } (Lehn). *Regenwalde.*  
Reeckow }
- Eugen v. Borcke.\*
- Rienow. *Regenwalde.*
- Konstantin v. Borcke,\*  
Hauptmann a. D.
- Unheim. }  
Glietzig a. c. } *Regenwalde.* | Labes a. *Regenwalde.*
- Heinrich v. Borcke.\*
- Wangerin b. *Regenwalde.*
- v. Borcke,\*  
Major a. D. zu Wangerin.
- Klaushagen. *Regenwalde.*
- Otto Theodor Hero v. Borcke,\*  
Mitglied des Herrenhauses.
- Giesenbrügge. *Soldin.*
- v. Borcke  
(Minorene).
- Stödernscher Hof in Halberstadt.
- Franz v. Borcke.
- Auerose. *Anklam.*
- Frau v. Borcke,  
separirt, geb. Diedrich.
- Hackelsberg (Mitbesitz). *Oscherleben.*
- v. Borcke.
- Wachsmuth. *Rosenberg (Westpr.).*

\*) Die mit \* bezeichneten Familienglieder sind zur Zeit an der Präsentations-Wahl zum Herrenhause theilhaftig.



Fanny Gräfin *v. Borggreve d'Altena*  
und Geschwister.

Issum. *Geldern.*

Karl Fr. Aug. *v. Borgstede*  
zu Rörschen.

Lübzin. *Naugard.* | Leppin. *Köslin.*

Wilh. Franz Ernst Andreas *v. Born,*  
K. Major a. D., Kreis-Deputirter.

Sienno. *Bromberg.*

*v. Born. †*

Pagelkau (alter Besitz). *Schlochau.*

Gustav von dem *Borne,*  
Lieutenant a. D., Kreis-Deputirter.

Berneuchen. *Landsberg a. W.*

Julius *v. Bornstedt.*

Messow. *Krossen.*

*v. Bornstedt,*  
Lieutenant.

Relzow. *Greifswald.*

*v. Borries,*  
K. Landrath.

Steinlake (Majorat). *Herford.*

Johann *v. Borriskowski.*

Reckow p. *Bütow.*

Alexander Fr. Franz *v. Borstell,*  
Major a. D.

Brunkau I. } *Stendal.* | Vielbaum. *Osterburg.*  
Gr.-Schwarzlosen. }

*v. Borwitz.*

Pinkotschine. *Militsch-Trachenberg.*

Frau *v. Borwitz,*  
geb. *v. Knobelsdorf.*

Weichnitz. *Glogau.*

*v. Borwitz,*  
Schwestern Marie u. Emilie.

Borntin. *Neu-Stettin.*

*v. Borzeska*  
(s. *v. Krynkowski*).

Otto *v. Bose.*

Ober-Frankleben. *Merseburg.*

Karl *v. Bose.*

Unter-Frankleben. *Merseburg.*

Karl Julius *v. Bose.*

Ober-Rudelsdorf (Seniorat). *Lauban.*

*v. Bosse.*

Birkenfelde (Kölmeregut). *Ragnit.*



- Carow. *Regenwalde.* v. Bothmer. †
- Balken. *Geldern.* Alexander Frhr. v. Bothmer.
- Effern. *Köln.* Franz v. Bourscheidt. †
- °Rath. *Düren.* Frhr. Fr. v. Bourscheidt.  
| Röthgen. *Aachen.*  
v. Boyen.
- Kuckehnen. } *Heiligenbeil.*  
Kupgallen. }
- Burg Tetz (alter Besitz). *Jülich.*  
Franz Frhr. v. Brachel,  
K. Hauptmann a. D.
- Welda (alter Besitz). *Warburg.*  
Adolph v. Brand,  
K. Kammerherr, Mitglied des Herrenhauses.
- °Lauchstedt. } *Friedeberg (Neumark).*  
Dolgen. }
- °Tankow. *Friedeberg (Neumark).*  
Kamillus v. Brand, †  
K. Kammerherr, Domherr zu Brandenburg, Mitglied des Herrenhauses.
- Derzow. } *Soldin.*  
Segenfelde. }
- Hernsdorf. } *Friedeberg (Neumark).*  
Wutzig. }
- Pellen. *Heiligenbeil.*  
Johannes v. Brand.
- Rossen (alter Besitz). *Heiligenbeil.*  
v. Brand.
- Tannenberg. *Oterode.*  
Iwan v. Brand,  
Hauptmann a. D.
- Alt-Prochnow. *Deutsch-Krone.*  
v. Brand.  
*Brand v. Lindau.*
- °Schmerwitz (Hand-Matr. S. 81) } (alter Besitz, Fideicommiss). *Zauche-*  
Arnsnest } *Belzig.*  
Steindorf }
- Wendisch-Bork (Allod.). *Zauche-Belzig.*  
Ober-Thau. *Merseburg.* | Tucheim. *Jerichow II.*  
Werbig. *Jerichow I.* | Trebnitz. *Wittenberg.*
- Daber. *Randow.* v. Brandeck-Nadrense.



Friedrich Wilh. Graf *v. Brandenburg*, †  
Minister-Präsident.

Domanze.	} <i>Schweidnitz.</i>	Beerbaum.	} <i>Ober-Barnim.</i>
Puschmühle.		Gratz.	
Hoch-Poseritz.			

Otto Herrmann *v. Brandenstein.*  
Neidenberga. *Ziegenrück.*

*v. Brandis*  
(s. *v. Tiedemann*).

August *v. Brauchitsch*,  
Kreis-Deputirter.  
Scharteucke. *Jerichow II.*

August *v. Brauchitsch*,  
Deichhauptmann.

Zoblitz. *Rothenburg.*

*v. Brauchitsch.*

Kl.-Katz. *Neustadt (Westpr.).*

*v. Brauchitsch.*

Witschlin. *Neustadt (Westpr.).*

*v. Braun*,  
Dr., Medicinalrath.

Hohenholz. *Neu-Stettin.*

*v. Braun*,  
Major a. D.

Pustow	} (Fideicommiss).	<i>Grimmen.</i>
Vierow		
Zetelwitz		

*v. Braun.*

Neuken. *Pr.-Eylau.*

*v. Brauneck.*

Sullitz. *Neustadt (Westpr.).*

Joseph *v. Brauneck*. †

Wieszkowo. *Kosten.*

*v. Braunschweig.*

Dolgenow. *Schivelbein.*

Philipp *v. Braunschweig.*

Deutsch-Podel. *Stolp.*

Richard *v. Braunschweig.*

Sorchow. *Stolp.*

Eugen *v. Braunschweig.*

Moltow. *Fürstenthum.*

Heinrich *v. Braunschweig.*

Kl.-Pobloth. *Fürstenthum.*

Alex. *v. Brause.*

Labiszynek. *Gnesen.*

*v. Brechau.*

Oporzyn. *Wongrowitz.*



- { Karl Graf v. *Bredow*,<sup>°</sup>  
   Rittmstr. a. D.  
 { Karl Emil Graf v. *Bredow*.
- Friesack. *Westhavelland*.
- Friedrich Graf v. *Bredow*,<sup>°</sup>  
 Rittmeister a. D.
- °Görne. *Westhavelland*. | Dicke. *Westhavelland*.
- Ferdinand Graf v. *Bredow*.<sup>°</sup> †
- °Klesen. *Westhavelland*.
- August Graf v. *Bredow*,<sup>°</sup>  
 Lieutenant a. D.
- °Lochow. *Westhavelland*. | Wutzetz. *Ruppin*.  
 Damm I. *Ruppin*.
- Grafen v. *Bredow*,  
 Gebr. Fr. Ludw. Wilh. u. Fr. Ludw. Otto.\*
- Liepe. *Westhavelland*.
- Hugo Alex. Konstantin v. *Bredow*,<sup>°</sup>  
 Lieutenant a. D.
- Laslich. *West-Priegnitz*.
- v. *Bredow*,  
 Gebr. Hans Dietrich Leopold, Kuno Fr. Lippold,\* Karl Joh. Max,  
 Ernst Sylvester Mathias.
- Lossow. *Lebus*.
- Heinrich Karl Ludwig Victor v. *Bredow*.
- °Vietznitz II. *Westhavelland*. | Mankmuss. *West-Priegnitz*.
- Georg v. *Bredow*.<sup>°</sup>
- Wagenitz. *Westhavelland*.
- Fr. Wilh. Albert v. *Bredow*,<sup>°</sup>  
 Ritterschaftsrath, Domherr zu Brandenburg.
- °Ihlow  
 Ringenwalde } (Majorat). *Ober-Barnim*.  
 Alt-Bliesdorf }  
 Wölsigkendorf (Lehn). *Ober-Barnim*.  
 Buchow-Carpzow (Lehn). *Osthavelland*.
- Lippold v. *Bredow*,  
 Hauptmann a. D.
- °Haage. *Westhavelland*. | Retzow II. *Westhavelland*.
- Hasso v. *Bredow*,<sup>°</sup>  
 Landrath a. D. und Kreis-Deputirter.
- °Landin. *Westhavelland*. | Kriele. *Westhavelland*.
- Herrmann v. *Bredow*,<sup>°</sup>  
 Lieutenant a. D.
- °Stechow I. *Westhavelland*. | Lochow II. *Westhavelland*.
- Ferdinand v. *Bredow*,<sup>°</sup>  
 Major a. D., Mitglied des Herrenhauses.
- °Briesen (Lehn). *Westhavelland*. | Lenzke I. II. *Osthavelland*.

\*) Die mit \* bezeichneten Glieder der Familie v. Bredow sind zur Zeit an der Präsentations-Wahl für das Herrenhaus theilhaftig.



- Karl Friedr. Herrm. v. *Bredow*,<sup>o</sup>  
Rittmeister a. D.
- Senzke I. *Westhavelland.* | Pessin I. *Westhavelland.*  
Karl Fr. Wilh. v. *Bredow*,<sup>o</sup>  
Oberstlieutenant a. D.
- <sup>o</sup>Schwanebeck. *Westhavelland.*  
Max v. *Bredow*,<sup>o</sup>  
Rittmeister im 6. Kürassier-Regiment.
- Zapel. *West-Priegnitz.*  
Alexander v. *Bredow*,<sup>o</sup> †  
Lieutenant a. D.
- <sup>o</sup>Bredow. *Osthavelland.*  
August v. *Bredow*,<sup>o</sup>  
Hauptmann a. D.
- Zeestow. *Osthavelland.*  
Karl v. *Bredow*,<sup>o</sup> †  
Oberst a. D.
- Markau. *Osthavelland.* } Louis Willh. Henning v. *Bredow.*  
Heinrich v. *Bredow*,<sup>o</sup>  
Lientenant a. D. und Kreis-Deputirter.
- Markee I. II. *Osthavelland.*  
v. *Brée*  
(s. v. *Lange*).
- Ludwig Franz v. *Breitenbauch*,  
K. Landrath des Kreises Ziegenrück.
- Burg Ranis (alter Besitz). } *Ziegenrück.*  
Bucha (desgl.). }
- Maria Anna v. *Brempt*  
zu Köln.
- Gr.-Büllesheim. *Rheinbach.*  
Friedrich Frhr. v. *Brenken*.
- Erpernburg. *Büren.* | Wewer. *Paderborn.*  
Herrmann Frhr. v. *Brenken*.
- Wewer I. (1517). *Paderborn.*  
Reinhard Frhr. v. *Brenken*.
- Vernaburg. *Büren.*  
Frau v. *Brescius*,  
geb. *Lehmann*.
- Jahmen. } *Rothenburg.* | Dürrbach. *Rothenburg.*  
Boxberg. }
- Hans Graf v. *Bressler*.
- Hinndorf. } *Hirschberg.* | Reibnitz. *Hirschberg.*  
Alt-Kemnitz. }
- v. *Breza*,  
Konstantia, geb. v. *Mycielska*.
- <sup>o</sup>Wieckowice. *Posen.* | Murzynowo borowe. *Schroda.*  
Zborowo. *Buk.*



- v. Breza,*  
Dorothea, geb. v. *Stiernaldt.*  
Jankowice. *Posen.*
- v. Breza,*  
Oberst.  
Ceradz dolny. *Samter.*
- v. Breza. †*  
Swiatkowo. *Wongrowitz.*
- Otto v. *Briesen,*  
Lieut. und Kreis-Deputirter.  
Kobershain. *Torgau.*
- v. Briesen.*  
Czernewice. *Thorn.*
- v. Britzke,*  
Hauptmann a. D.  
Chemnitz. *Zauche-Belzig.*
- v. Britzke †*  
Gr.-Demsin. *Jerichow II.*
- v. Britzke.*  
Rosenthal I. II. *Jerichow II.* | °Warchau. *Jerichow II.*
- Ferd. v. *Britzke.*  
Viesen. *Jerichow II.*
- Adolph Eduard Frhr. von dem *Brinken,*  
Herzogl. Braunschweigscher Geh. Kammerrath.  
Gebesee. *Weissensee.*
- Adolph Frhr. v. *Brockhausen*  
K. Kammerherr, Wirkl. Geh. Rath, ausserordentl. Gesandter und bevollmächtigter Minister in Brüssel.  
Kartlow. *Schivelbein.*
- v. Brockhausen.*  
Mittenfelde. *Dramburg.* | Welschenburg. *Dramburg.*
- Eugen v. *Brockhausen,*  
Ritterschaftsrath.  
°Mellen. *Dramburg.* | Mittenfelde. *Dramburg.*
- Otto v. *Brockhausen.*  
Karwitz. *Dramburg.*
- v. Brockhusen,*  
Lieutenant.  
Gross-Justin b. c. d. *Kammin.*
- Theodor v. *Brockhusen.*  
Riebitz a. (Lehn). *Kammin.*
- Emil v. *Brockhusen.*  
Riebitz b. (Lehn). *Kammin.*
- v. Brockhusen,*  
Auguste, geb. v. *Kleist-Zützen.*  
Mehlsdorf (Fideicommiss). *Jüterbog.* | Gebersdorf. *Jüterbog.*



- Alexander *v. Brodowski*  
General-Landschafts-Direktor.  
Geyersdorf I. II. *Fraustadt.*
- Louis *v. Brodowski.*  
Bilczew. *Adelnau.* | Psary. *Adelnau.*
- Karl *v. Brodowski.*  
Zdzychowice. *Schroda.*
- v. Brüsicke,*  
Major.  
°Kammer. *Zauche-Belzig.* | Ober-Junne. *Zauche-Belzig.*
- v. Brüsicke,*  
Hauptmann.  
Tanne u. Grebs. *Zauche-Belzig.*
- Arnold Frhr. *v. Broich.*  
Schönau. *Aachen.*
- v. Bronikowski,*  
Ludwig und Frau, geb. *v. Zychlinska.*  
°Kuschten. } *Meseritz.* | Wilkowo. *Samter.*  
Chlastawe. }
- Raphael *v. Bronikowski.*  
Sielec. *Wongrowitz.*
- Hilarius Felix *v. Bronikowski.*  
Marszalki (1753). *Schildberg.*
- v. Bronikowski.*  
Golun. *Schroda.*
- v. Bronikowski,*  
Reg.-Referendar.  
Albrechtsdorf. *Sorau.*
- Johann *v. Bronisz.*  
Otoczno. *Wreschen.*
- Stanislaus *v. Bronisz.*  
Bieganowe. *Wreschen.*
- v. Bronsart.*  
Ruhnenberg. *Heiligenbeil.* | Schettlinien. *Heiligenbeil.*
- Alexander Brause *v. Brudzewski*  
auf Labiszynek, Kreis Gnesen.  
Dembina. *Samter.* | Ottorowo. *Samter.*
- Friedrich Stephan Graf *v. Brühl,*  
Standesherr, Mitgl. des Herrenhauses.  
°Forst u. Pforten (Standesherrschaft). } *Sorau.*  
Kohlo. }  
Gangloffsömmern (alter Besitz). *Weissensee.*  
Oegeln. } *Guben.* | Mehlen. *Guben.*  
Kümmeltitz. }



v. Brünneck.

Oberst, Ober-Burggraf des Königreichs Preussen.

°Belschwitz (alter Besitz). *Rosenberg, Westpr.*

Trebnitz  
Hermersdorf. } *Lebus.*  
Wulkow.

v. Brünneck,  
General a. D.

Gusitz. *Glogau.*

Siegfried v. Brünneck.

Jakobau. *Rosenberg (Marienw.).*

Gustav Wilhelm v. Brüsewitz.

Bandelow. *Kammin.* | Kamtz. *Kammin.*

Grafen *Bruges,*  
Gebr., minorenn.

Peterwitz. *Jauer.*

v. Brunn,

Dr., Herzogl. Geh. Med.-Rath in Köthen.

Zschorne. *Sorau.* | Klein-Düben. *Sorau.*

Hamilkar v. Brzeski.

Krotoschin. *Schubin.*

Johann v. Brzeski.

Jabkowo. *Wongrowitz.*

Leonhard v. Brzeski  
zu Jabkowo.

Raczkowo. *Wongrowitz.*

Anna v. Brzeska.  
(s. v. Dobroniecka).

Johann v. Brzezanski.

Galczyn. *Mogilno.* | Słowikowo. *Mogilno.*

Victoria v. Brzezanska.

Czachurki. *Schroda.*

Frau v. Brzozowska.

Wleusk. *Strassburg.*

Alexander v. Buch,  
K. Kammerherr.

°Stolp bei Angermünde.

Dobberzin. }  
Flemsdorf. } *Angermünde.*  
Gellmersdorf. }

{ Neuhaus.  
Schönberg.  
Willmersdorf.

v. Buch. †

Neu-Adlich Reetz. *Königsberg N.-M.*

v. Buchholtz (Buchholz).

Rietz mit Lüdenorf. *Zauche-Belzig.*

v. Buchholtz.

Karpowen. *Darkehmen.*



- Kajetan *v. Buchowski.*  
 Pomarzanki. *Wongrowitz.*
- Frhr. *v. Buddenbrock.*  
 General-Lieut. a. D. zu Berlin.  
 Otlau (Fideicommiss). *Marienwerder.*
- Frhr. Wilhelm Kurt *v. Buddenbrock,*  
 Glowc. *Beeskow-Storkow.*
- Karl Frhr. *v. Buddenbrock,*  
 Lieutenant.  
 Pläswitz (Majorat). *Striegau.*
- Leopold Emil Frhr. *v. Buddenbrock,*  
 K. Kammerherr.  
 °Klein Tschirne. *Glogau.* | Skeyden. *Glogau.*
- Alexis Frhr. *v. Buddenbrock-Heltersdorf,*  
 K. Kammerherr in Breslau.  
 Kaltwasser. *Lüben.* | Würtsch-Helle. *Lüben.*
- v. Budziszewski,*  
 Professor.  
 Czachorowo. *Kröben.* | Grabkowo. *Kröben.*
- v. Budziszewski.*  
 Pokrzewnica. *Schrimm.*
- Joseph *v. Budziszewski.*  
 Sowiny. *Kröben.*
- Cäsar *v. Budziszewski.*  
 Malachowo. *Schrimm.*
- Konstantin *v. Budziszewski,*  
 Mitgl. d. Hauses d. Abgeordn., und Frau, Hedwig, geb. *v. Suchorczevska.*  
 Xionzek. *Schrimm.*
- Ludovika *v. Budziszewska*  
 (s. *v. Zychlinski).*  
*v. Budzynska,*  
 Josepha verw. und Kinder.  
 Chwalkowo. *Gnesen.*
- v. Bülow,*  
 Regierungs-Rath.  
 Rieth. *Ueckermünde.*
- v. Bülow,*  
 Premier-Lieut. a. D.  
 Fürstenwalde. *Königsberg.*
- v. Bülow,*  
 Regierungs-Rath a. D.  
 Brück (Kölmertgut). *Neustadt (Westpr.).*
- Christian *v. Bülow.*  
 Thalberg. *Demmin.*
- v. Bülow.*  
 Barkow. *Greiffenberg (Pommern).*



Werner v. Bülow,  
Hauptmann a. D.

Zurawia. *Schubin.*

v. Bülow.

°Drenow. *Köstin.*

v. Bülow.

°Elvershagen.

Karnitz.

Obernhausen.

} *Regenwalde.*

*Otto v. Bülow.*

Alt-Döbritz. *Regenwalde.*

Herrmann Wilhelm v. Bülow,  
Landschafts-Deputirter.

Hoffelde. *Regenwalde.*

v. Bülow,  
Major a. D.

Dieskau. *Saalkreis.*

Victor Julius Frhr. v. Bülow.

Beyer-Naumburg (alter Besitz). *Sangerhausen.*

Julius Graf v. Bülow,

K. Rittmeister a. D., Landrath des Kreises Bolkenhain.

Nimmersatt. *Bolkenhain.*

Gräfin v. Bülow.

°Ornshagen.

Kummerow.

Justin.

} *Regenwalde.*

Labuhn.

Paatzig.

} *Regenwalde.*

Gräfin v. Bülow-Elvershagen.

Regenwalde (Ackerhof). *Regenwalde.*

Friedr. Albert Graf Bülow v. Dennewitz.

Grünhof (Fideicommiss). *Fischhausen.*

Ludolph v. Bülzingslöwen,  
Rittmeister a. D.

Hainrode (alter Besitz). *Worbis.*

v. Bülzingslöwen,

Hauptmann a. D., Landes-Aeltester und Kreis-Deputirter.

Nahrten. *Guhrau.*

Rudolph Graf v. Bünau,  
Kreis-Deputirter.

°Chrosczina. *Oppeln.*

| Birkowitz. *Oppeln.*

v. Buggenhagen.

Grüssow. *Belgard.*

Herrmann v. Buggenhagen.

Buggenhagen (Fideicommiss). *Greifswald.*

Ernst v. Buggenhagen.

Klotzow

Wangelkow

} (Fideicommiss). *Greifswald.*



- D. v. Buggenhagen,**  
K. Kammerherr.
- Dambeck. *Greifswald.*
- B. v. Buggenhagen.**
- Vorwerk mit Jasedow. *Greifswald.*
- Franz v. Buggenhagen.**
- Züssow (Fideicommiss). *Greifswald.*
- Melchior Julius v. Buggenhagen,**  
Bürgermeister a. D. zu Godesberg, Kreis Bonn.
- Bärenkamp. *Duisburg.*
- v. Buhl, gen. Schimmelpenning v. d. Oye,**  
Geschwister.
- Gr.-Körpern. *Braunsberg.*
- Frhr. v. Buhl, gen. Schimmelpenning v. d. Oye.**
- Rodelshöfen. *Braunsberg.*
- Frhr. v. Buhl, gen. Schimmelpenning v. d. Oye.**
- Zechern. *Heilsberg.*
- Frau Franziska Josepha v. Bukowiecka,**  
geb. v. Doregowska.
- Grunzig. *Meseritz.*
- v. Bulinska.**
- Lipnizza. *Strassburg.*
- v. Burdzki.**
- Kl.-Turze. *Pr.-Stargard.*
- Julie Wilh. Elisabeth Antonie Gräfin v. Burghauss**  
(s. Frein v. Troschke).
- Nikolaus Friedrich Graf v. Burghauss,**  
K. Kammerherr und General-Landschafts-Direktor von Schlesien.
- |  |   |   |  |
|--|---|---|--|
| <sup>o</sup> Laasan (1770).<br>Neudorf.<br>Peterwitz.<br>Saarau.<br>Friedland.<br>Floste.<br>Sabine. | } | <i>Striegau.</i><br><br><i>Schweidnitz.</i><br><br><i>Falkenberg.</i> | Majorats-Herrschaft Laasan.<br><br>Herrschaft Friedland. |
|--|---|---|--|
- Karl v. Burgsdorf**  
Minorenne.
- Karzig (Majorat). *Lebus.*
- Eugen v. Burgsdorf**  
Minorenne.
- Markendorf. *Lebus.*
- Albert v. Burgsdorf,**  
Lieutenant und Kreis-Deputirter, Mitgl. des Hauses d. Abgeordn.
- <sup>o</sup>Hohen-Jehsar. *Lebus.*
- Robert v. Burgsdorf,**  
Premier-Lieut. a. D.
- Reichau. *Nimptsch.*



- Emma v. *Burgsdorf*.
- Pentlack. *Gerdauden*.
- Friedrich Adolph v. *Burkersroda*,  
K. Kammerherr.
- Burghessler mit Burkersroda u. Hohndorf. *Eckartsberga*.  
*Burscher von Saher*,  
Landrath.
- Straussdorf. *Spremborg*.  
Frhr. v. *Burtzthin*.
- Lubben. *Rummelsburg*.  
Freiherren v. *Buseck*,  
Karl Christoph zu Würzburg, Kais. Oesterreichischer Kammerherr,  
Karl Friedrich und Karl Theodor zu Burg Ellern bei Bamberg.  
Kalmesweiler (1658). *Ottweiler*.  
von dem *Bussche (Busche)*.
- °Haddenhausen (1709). *Minden*.  
Karl Frhr. v. d. *Bussche*,  
General-Major.
- Haldem. *Lübbecke*.  
Fr. W. Jul. Ernst Clamor Graf von dem *Bussche-Ippenburg*,  
genannt v. *Kessel*,  
Kammerherr und Landrath a. D. Grafen-Würde 15. Octobr. 1840.  
Hackhausen (Fideicommiss). *Solingen*. | Neuenhof. *Altena*.  
Fr. Willh. Frhr. v. d. *Bussche-Kessel*.  
Grimminghausen. *Altena*.  
v. d. *Bussche-Münch*.
- Werbung. *Herford*.  
Georg Frhr. von dem *Bussche-Münch*,  
Landrath a. D.
- Benkhausen. *Lübbecke*.  
Clamor Karl Max. Traugott v. dem *Bussche-Streithorst*  
zu Streithorst in Hannover.
- Thale. *Ascherleben*.  
Guido v. *Busse*,  
Major a. D. und Kreis-Deputirter.
- P. Marchwitz. *Namslau*.  
Leo u. Richard v. *Busse*  
minorenn.
- Andersdorf. *Glogau*.  
Arthur v. *Busse*.
- Latkowo. *Inowraclaw*.  
v. *Busse*  
minorenn.
- Dammlang. *Deutsch-Krone*.  
Freiin v. *Buttler*,  
geb. v. *Crausz*.
- Reussendorf. *Waldenburg*.



Gilgenau. *Ortelsburg.*  
*v. Butler (v. Buttler, Buttlar).*

°Parchen (1470). *Jerichow II.*  
*v. Byern.*

Zabakuk. *Jerichow II.*  
*v. Byern.*

Kriegsdorf. *Merseburg.*  
*v. Byern,*  
 Reg.-Präsident zu Gumbinnen.

Uthleben (1610). *Sangerhausen.*  
*v. Byla,*  
 Lieutenant a. D. zu Nordhausen.

Wolkramsbausen. *Nordhausen.*  
*v. Byla, †*  
 Landrath a. D.

Vienau. *Salzwedel.*  
*v. Calben,*  
 Rittmeister a. D.

Barschau. } *Glogau.*  
 Polach. } *Gräfin v. Campanini*  
           *Fräulein-Stift 1759.*  
           | *Porschütz. Glogau.*

Johanne Amalie Klementine Freiin *v. Camurry,*  
 geb. *v. Thielenfeld.*  
 Ober-Gorpe. *Sagan.*

Rudolph Friedr. Frhr. *v. Canitz u. Dallwitz,*  
 Secunde-Lieutenant a. D.  
 Woislowitz. *Nimptsch.*

*v. Carlowitz,*  
 K. Sächsischer Staats-Minister a. D., Mitgl. des Abgeordn.-Hauses.  
 °Ebersbach. *Görlitz.* | *Weissig. Hoyerswerda.*

Karl *v. Carlowitz,*  
 Hauptmann a. D.  
 Kamin. *Wohlau.* | *Zweckfronze. Wohlau.*

Frau *v. Carlowitz.*  
 Stein. *Pr. Holland.*

*v. Carlsburg*  
*(s. v. Zawadzki).*  
 Alfred Oskar *v. Carlsburg*  
 minorenn.  
 Sundhausen (alter Besitz). *Sangerhausen.*

Gr.-Osten (1796). *Guhrau.* | *Niebe. Guhrau.*  
*Graf v. Carmer. †*

Graf Wilhelm *v. Carmer.*  
 Rützen (Majorat). *Guhrau.*



Graf Karl v. Carmer, †  
Rittmeister a. D.

°Panzkau }  
Borne } (Majorat). }  
Lamsfeld } { Striegau.  
 } { Neumarkt.  
 } { Breslau.

Gräfin Henriette v. Carmer,  
geb. v. Treskow.

Obsendorf. *Neumarkt.*

Johann Gerhard Frhr. v. Carnap,  
K. Kammerherr und Kreis-Deputirter.

°Bornheim }  
Ramelshoven } (Fideicommiss). *Bonn.*

Albert v. Carnap.

Marschwitz. *Neumarkt.*

Karl v. Carnap,  
Premier-Lieutenant a. D.

Ober-Wiesenthal. *Löwenberg.*

Heinrich Fürst zu Carolath-Beuthen,  
K. General-Lieut. und Ober-Jägermeister a. D.

Carolath (Hand-Matrikel S. 201). *Freistadt.* }  
Bockwitz. }  
Ober-Giesmansdorf. } *Sprottau.* } Fürstenthum Carolath. Ma-  
Milkau. } jorath seit 1595.  
Suchau. }  
Grabko }  
Horno } (Fideicommiss). *Guben.*  
Neudörfel. }

Graf Christian Friedrich von u. zu Castell.  
Stradow. *Spremberg.*

Graf Friedrich Ludwig von u. zu Castell.  
Wolkenberg. *Spremberg.*

Eustachius v. Cetkowski.  
Orpizewek. *Pleschen.*

Frau v. Chambeau.  
Schulkein. *Labiau.*

v. Chamier. †  
Zemmen e. *Bütow.*

Alexander Ludwig v. Chappuis.  
°Korschwitz. *Münsterberg.* | Tarchwitz. *Münsterberg.*  
Tharnau. *Grotkau.* | Gr.-Wilkau. *Nimptsch.*

Joseph v. Charnowski (Chrzanowski?).  
Ostrowo. *Kulm.*

v. Chartron.  
Warlang. *Dramburg.*



Joseph v. *Chelkowski*,  
Landschafts-Rath.

°Kuklinowo. *Krotoschin*.  
Aniotka. }  
Trzcinica. } *Schildberg*.

Peter v. *Chelmicki*,  
Geh. Justizrath zu Posen.

Cielimowo. }  
Gweowo. } *Gnesen*.  
Zydowo. }

Frau v. *Chelmitcka*.

Chartowo. *Posen*.

v. la *Chevalerie*,

Hauptmann, Mitgl. des Hauses der Abgeordneten.

Zohlen. *Pr. Eylau*.

Desiderius v. *Chlapowski*,

Mitgl. des Hauses d. Abg. und Frau, Antonie geb. Gräfin *Grudzynska*.

°Turew. }

Kopaszewo. }

Gr-Rogaczewo. }

Rombin. }

Sepienko. }

*Kosten*.

Brodnica. }  
Manieczki. } *Schrimm*.

Stanislaus v. *Chlapowski*,  
Lieutenant.

°Szoldry. *Schrimm*.

| Godzichowo. *Kosten*.

Bonikow. *Kosten*.

Anselm v. *Chlapowski*. †

| Gurostwo. *Kosten*.

Emilie v. *Chlapowska*,  
verw. Frau, auf Bonikow.

Karzewo. *Kosten*.

Stanislaus v. *Chlapowski*

und Frau, Henriette geb. v. *Morawska*.

°Rothdorf. *Kosten*.

| Zimnice. *Kosten*.

Michael v. *Chlapowski*. †

Sosnica. *Krotoschin*.

Stephan v. *Chlapowski*

und Frau, Alexandra geb. v. *Szczerska*.

Garzyn. *Fraustadt*.

v. *Chlapowski*  
Geschwister.

Krossno (Lowimiec). *Schrimm*.

Emilie v. *Chlapowska*,  
geb. v. *Roznowska*.

Bagrowo. *Schroda*.

Hieronymus v. *Chmara*.

Gniewkowo. *Gnesen*.

v. *Choslowski*.

Pawlowo. *Wongrowitz*.



Joseph Fr. v. *Choslowski* (Choslawski).  
Ulanowo. *Gnesen*.

Johanna v. *Chraszewska*.  
Rybna. *Beuthen*.

Karoline v. *Christen*,  
geb. v. *Hanstein*.  
Werleshausen. *Heiligenstadt*.

Stanislaus v. *Chrzanowski*.  
Jarzabkowo. *Gnesen*.

Balbina v. *Chrzanowska*,  
geb. *Maslowska*.  
Jelitowo. *Gnesen*.

Joseph u. Anton v. *Czanowski*. †  
Olszowa. *Schildberg*.

Frau v. *Chrzanowska*.  
Obiecanowo. *Wongrowitz*.

v. *Chrzanowski*.  
Ostrowo. *Wongrowitz*.

v. *Chrzanowski*. †  
Ostrowo. *Kulm*.

v. *Chrzanowski*.  
Gryzlin. *Löbau*.

Balbina v. *Chylewska*,  
verw. Frau, geb. v. *Karonska*.  
Strychewo. *Gnesen*.

Lucas v. *Ciesielski*.  
Sokolnik. *Gnesen*. | Bielawy. *Wongrowitz*.

Heinrich v. *Ciesielski*.  
Gorzybowo wodki. *Gnesen*.

Graf August *Cieszkowski*.  
Wierzenica. *Posen*.

v. *Clausewitz*,  
Hauptmann.  
Guhlen. *Sorau*.

Ludwig Frhr. v. *Cler*.  
Burg Meckenheim. *Rheinbach*.

Frhr. v. *Cöls von der Brügghen*.  
Frankenberg. *Aachen*.

Eduard v. *Colbe*.  
Jadownik. *Schubin*.

Frhr. *Robert v. Collas*.  
Nieder-Sodow. *Lublinitz*.

Herrmann v. *Colmar* (Collmar), †  
Oberförster.  
Renz. *Rügen*.



- Frau v. Colmar,  
Rittmeister.  
°Zützen. Angermünde. | Meyenburg. Angermünde.
- Marie Freiin v. Coninx  
(s. v. Vangerow).  
v. Conradi.  
Stiftung.
- Bankau. }  
Goschin. }  
Hochzeit. } Danzig. } Jenkau.  
Nassenhuben.  
Neunhuben.
- v. Corswandt.  
Krummin. Usedom-Wollin.
- Karl v. Corswandt.  
Cuntzow. }  
Neuendorf (alter Besitz). } Greifswald.  
Pentin (1724). }
- v. Corswandt.  
Seckeritz. Greifswald.
- Ludwig Frhr. v. Cotzhausen.  
Wedau. Geilenkirchen.
- v. Courbière.  
Deutsch-Plassow. Stolp.
- v. Cranach,  
Gebrüder. a) Rittmeister a. D., Ritterschafts-Rath, b) Landrath.  
Craatzten. Soldin.
- v. Crausz  
(s. v. Butler).
- Alfred Herzog v. Croy-Dülmen.  
°Dülmen (Herrschaft). }  
Merfeld. } Koesfeld. } Gr. Schönebeck. Lüdinghausen.  
Rorup. }  
Möhler. Beckum. } Borgholz. } Warburg.  
Peckelsheim II. }
- Behrend de Cuvry.  
Karpinnen (Kölmergut). Johannsburg.
- Anastasius v. Czapski.  
Kuchari podleszne. Pleschen.
- v. Czapski.  
Bobrowo. } Strassburg. } Sumowko. Strassburg.  
°Sumowo. }
- Franz Graf Czapski.  
°Bukowiec (alter Besitz). }  
Gawronitz } Schwetz. } Poledno.  
Szewinko.
- v. Czarlinski.  
Saleschie. Schwetz.



- °Gogolewo bei Rawicz. }  
 Golejewko. }  
 Choyno. }  
 Stwolno. }
- Marcell Graf *Czarnecki*.  
 } *Kröben*.  
 } Pakoslaw. } *Kröben*.  
 } Sworowo. }  
 } Sielkowo. } *Kosten*.  
 } Wilkowo. }
- Florentine v. *Czarnecka*,  
 geb. v. *Chlapowska*.
- Rakwitz. *Bomst*.
- } *Sigismund v. Czarnecki*,  
 } Landschaftsrath.  
 } Anton v. *Czarnecki*.
- Przybyslaw. *Wreschen*.
- Geschwister v. *Czarnecki*,  
 Stanislaus und Helene.
- Raszewy. *Wreschen*.
- v. *Czarnowski*.
- Czarndamerow c. *Bütow*.
- v. *Czarnowski*.
- Neukirch. *Konitz*.
- Fürst Adam *Czartoryski*.  
 Stadt Dupin. *Kröben*. | Jutroschin. *Kröben*.
- Fürst Alexander *Czartoryski*  
 zu Wien.
- Zrenica (Hand-Matrikel, S. 316). *Schroda*.
- Peter v. *Czaykowski*.
- Łakoczyn. *Inowraclaw*.
- Joseph v. *Czaykowski*.
- Tuczno. *Inowraclaw*.
- Joseph v. *Czaykowski*.
- Slomczyce. *Wreschen*.
- Frau v. *Czesinski*,  
 verw. v. *Mark-Modrzewska*.
- Reckow c. *Bütow*.
- Karl Frhr. v. *Czettritz-Neuhaus*, †  
 Landrath.
- Seitendorf (alter Besitz). *Waldenburg*.
- Konradsdorf. *Goldberg-Hainau*.
- Bernhard Frhr. v. *Czettritz-Neuhaus*,  
 Appellationsgerichts-Referendar.
- Kolbnitz. *Jauer*.
- Gotthardt Frhr. v. *Czettritz-Neuhaus*.
- Sabitz. *Lüben*.
- Elisabeth Gräfin v. *Czettritz-Neuhaus*  
 (s. Gräfin v. *Hardenberg*).
- Paul Anton v. *Czyrson* (*Czirson*).
- Stüdnitz A. *Bütow*.



Martin v. *Czyrson*.

Stüdnitz. *Bütow*.

Bronislaw v. *Dąbrowolski*.

°Winnagora. }  
Rumieyki. }

*Schroda*. }  
Bronislaw.  
Chocicza. }

Apollinar Graf *Dąbski*.

Kolaczkowo. *Wreschen*.

Gustav Graf *Dąbski*.

Kaczkowo. *Wreschen*.

Joh. Valentin v. *Dąbski*.

Konary. *Inowraclaw*.

Frau Josepha v. *Dąbska*,  
geb. *Mittelstädt*.

Kaczkowo. *Inowraclaw*.

Frau v. *Dachröden*,

geb. v. *Prillwitz*, verehel. Kammerherrin zu Strelitz.

Rödgen. *Mansfelder Gebirgskreis*.

Karl Anton Max. Ekbert v. *Dalberg*,

Kais. Oesterr. Kammerherr zu Datschütz in Böhmen.

Herrschaft Dalberg. *Kreuznach*.

Joseph v. *Daleszynski*.

Domaslawek. *Wongrowitz*.

Joh. Friedr. Wolf v. *Dallwitz*,  
K. Kammerherr.

Kuhnern. *Striegau*.

Günther v. *Dallwitz*,  
Hauptmann, Landes-Aeltester.

Waldau. *Bunzlau*.

Sigismund v. *Dallwitz*,  
Ober-Landesgerichts-Rath a. D.

Hertwigswaldau. *Jauer*.

Anna v. *Dallwitz*,  
geb. v. *Mutius*, sep. Kammerherrin.

Ober- u. Mittel-Thiemendorf. *Lauban*.

v. *Dallwitz*,  
Lieutenant.

Limbsee. *Rosenberg (Westpr.)*.

Julius Frhr. v. *Dalwigk*.

°Boisdorf. *Düren*.

| Burg Lövenich. *Euskirchen*.

Ludwig Frhr. v. *Dalwigk*.

Dombrowka. *Oppeln*.

Freiin v. *Dalwigk*,  
geb. Freiin v. *Wymar*.

Glimbach. *Erkelenz*.



Heinrich Karl Philipp v. *Damitz*,  
Oberst-Lieutenant a. D.  
Schulzenhagen b. *Fürstenthum (Köslin)*.  
Hebrondamnitz. *Stolp*.

Karl Herrmann v. *Damnitz*.  
Wendisch-Hermsdorf. *Sagan*.

Eberhard Graf v. *Danckelmann*.  
Göllendorf. } *Trebnitz*. | Pinxen. *Trebnitz*.  
Gr.-Peterwitz. }

Heinrich Fr. Karl Graf v. *Danckelmann*. †  
Grottky. *Wohlau*. | Prosgawe. *Wohlau*.

v. *Danckelmann*,  
Geschwister: Mariane, Elisabeth, Eberhard, Ernst und Malwine.  
Meyhen. *Weissenfels*.

v. *Daniszewski*.  
Golluschnetz. *Schwetz*.

v. *Dannenberg (Danneberg)*.  
Lögow II. III. *Ruppin*.

Frhr. v. *Dannenberg*,  
Rittmeister a. D.  
Tiefensee. *Delitzsch*.

v. *Dassel*.  
Schinz. *Belgard*.

Rudolph v. *Debschütz (Debschütz)*,  
Lieutenant a. D.  
Pirschen. *Trebnitz*.

Eduard v. *Debschütz*. †  
Pollentschine (1742). *Trebnitz*.

Sigismund Nicolaus Wolf Albert v. *Debschütz*. †  
Senditz. *Trebnitz*.

Karl Friedrich v. *Debschütz*,  
Landes-Aeltester.  
Zirkwitz. *Trebnitz*.

Karl Heinrich v. *Debschütz*,  
Lieutenant.  
Zwecka. *Lauban*.

Karl Friedrich Wilhelm v. *Debschütz*.  
Koschpendorf. *Grottkau*.

v. *Debschütz*  
(s. v. *Stösser*).

Kunigunde v. *d. Dechen*  
(s. v. *Hörde*).

v. *d. Decken*.  
Zeidlitz. *Regenwalde*.



- Frhr. von der *Decken*  
aus Hannover.
- Dziewentline. *Militsch-Trachenberg*,  
Gustav v. *Delitz*,  
Lieutenant.
- Raakow. *Arnsberg*,  
Leonhard v. *Dembinski*.
- Krzekatowo. *Mogilno*,  
v. *Deutsch*,  
Ober-Amtmann. Adelstand 10. September 1840.
- Graventhin. *Pr. Eylau*,  
Johann Franz August Frhr. v. *Devivere*,  
K. Landrath.
- Bockum. *Meschede*,  
Gustav v. *Dewitz*,  
Lieutenant, Landschafts-Deputirter.
- Farbezin. *Naugard*,  
Kurt v. *Dewitz*,  
Rittmeister a. D.
- Maldewin. *Regenwalde*,  
Otto v. *Dewitz*,  
Kreis-Deputirter.
- Wussow. *Naugard*,  
v. *Dewitz*.
- Gienow. *Regenwalde*,  
Frau v. *Dewitz*.
- Zachow. *Regenwalde*,  
v. *Dewitz*. †
- Meesow. *Regenwalde*,  
v. *Dewitz*,  
Hauptmann, Landschafts-Rath, Kreis-Deputirter.
- Drahnow. *Deutsch-Krone*,  
Karl v. *Dewitz-Krebs*.
- Weitenhagen. *Naugard*,  
Freiin v. *Diebitsch*.
- Kaltebortschen (1770). *Guhrau*,  
Frhr. v. *Diepenbroick-Grüter*,  
K. Landrath des Kreises Tecklenburg. Freiherrn-Stand 15. Octbr. 1840.
- Mark. *Tecklenburg*,  
v. *Diepow*.
- Steinitz (Antheil). *Kalau*,  
v. *Diepow*. †
- Göhrigk. *Spremburg*,  
v. *Diest*,  
zu Dirlemont in Belgien.
- Mörmter. *Geldern*,  
v. *Diezelski*,  
Oberst-Lieutenant a. D.
- Chottscho (Fideicommiss). }  
°Mersin. } *Lauenburg*.



- Eduard v. *Diezelski*,  
Hauptmann a. D.  
Tarnitze. *Falkenberg*.
- Diezelski v. Rode*.  
Rauschken. *Osterode*.
- L. v. *Diringshofen*.  
Passow. *Angermünde*.  
(s. *Schmeling v. Diringshofen*.)
- Wilh. v. *Ditfurth*,  
K. Landrath zu Bielefeld.  
Lübbrassen (1777). *Bielefeld*.
- v. *Dittmar*.  
Niepoczlowitz. *Neustadt, Westpr.*
- Justina v. *Dobrogojska*,  
geb. v. *Znamierowska*.  
Skrzetuszewo. *Gnesen*.
- Anna v. *Dobroniecka*,  
geb. v. *Brzeska*.  
Kuszewo. *Wongrowitz*.
- Erasmus v. *Dobrzycki*.  
Bablin. *Obornik*.
- Titus v. *Dobrzycki*.  
Baborowo. *Obornik*.
- Andreas v. *Dobrzycki*.  
Chocicza. *Wreschen*.
- v. *Dobschütz*,  
Marie Karoline, verw. Hauptmann, geb. *Stuppe*.  
Nieder-Streit. *Striegau*.
- Graf August v. *Dönhoff*,  
Wirkl. Geh. Rath und Kammerherr, Mitglied des Herrenhauses.  
°Friedrichstein }  
Wehnefeld } (Magd. Lehn). }  
Schönmohr. }  
Weissenstein } (Allod.) } *Königsberg*.  
Borchersdorf }
- Graf Emil v. *Dönhoff*,  
Geh. Regierungs-Rath a. D.  
Graf Eugen v. *Dönhoff*,  
K. Wirkl. Geh. Rath und Ober-Hofmeister zu Berlin.  
Quittainen. *Pr. Holland*. }  
Gehlfeld. *Mohrungen*. } Stiftung Quittainen (Hand-Matrikel S. 45).
- Frau Gräfin Angelika v. *Dönhoff*,  
auf Dönhoffstädt.  
Kämlack. *Rastenburg*. | Wehlack. *Rastenburg*.
- Frhr. Eugen v. *Dötinchem de Rande*.  
Christoplacken. *Labiau*.



- Friedrich Burggraf Graf zu Dohna,  
Ober-Marschall und Kammerherr.
- °Lauck (Majorat). *Pr. Holland.* | Lindenberg. *Heiligenbeil.*
- Otto Burggraf Graf zu Dohna.
- °Reichertswalde (Majorat). *Mohrungen.*
- Richard Burggraf Graf zu Dohna,  
K. Kammerherr.
- °Schlobitten (Majorat). *Pr. Holland.*
- Pfeiling. } *Mohrungen.* | Kl.-Gillgehenen. } *Pr. Holland.*  
Prückelwitz. } | Storchnest. }  
 | Weeskenitt. }
- Karl Burggraf Graf zu Dohna,  
Rittmeister.
- °Schlodien mit Carwinden (Majorat). *Pr. Holland.*
- Reichau. *Mohrungen.* | Ramten. *Osterode.*
- Burggraf Graf zu Dohna.
- Bothkeim. *Friedland.*
- Rodrigo Burggraf Graf zu Dohna,  
Landrath a. D.
- Finkenstein, Herrschaft (Majorat). *Rosenberg.*
- Görken. *Mohrungen.*
- Herrmann Burggraf Graf zu Dohna.
- Brunau. *Rosenberg.*
- Ludwig Burggraf Graf zu Dohna,  
General-Landschafts-Direktor.
- Wesselshöfen. *Heiligenbeil.*
- Emanuel Graf zu Dohna-Schlobitten,  
K. Kammerherr, Major a. D.
- Kanten bei Saalfeld. *Mohrungen.*
- Frau Gräfin zu Dohna.
- Dönhofstädt. } *Rastenburg.* | Gr.-Kossarken. *Sensburg.*  
Karschau. } |
- Frau Gräfin zu Dohna.
- Kapustigall. *Königsberg.*
- verw. Frau Gräfin zu Dohna.
- Wundlacken. *Königsberg.*
- Herrmann Burggraf Graf zu Dohna.
- Kotzenau (1766). } *Lüben.* | Sebnitz. *Lüben.*  
Jakobsdorf. } |
- Fedor Burggraf Graf zu Dohna,  
Landes-Ältester, Hauptmann.
- °Mönau. *Hoyerswerda.* | Lieske. *Hoyerswerda.*
- Fabian Burggraf Graf zu Dohna,  
K. Landrath Saganer Kreis.
- °Nieder-Küpper. *Sagan.* | Kunzendorf. *Sprottau.*



Alfred Burggraf Graf zu Dohna,  
Rittmeister a. D. und Landes-Aeltester, Mitglied des Herrenhauses.

Mallnitz, Herrschaft (Hand-Matrikel S. 206).

Kunzendorf (Schloss-Antheil).

Girbigsdorf.

Dober u. Pause. *Sagan.*

} *Sprottau.*

Bernhard Graf zu Dohna  
zu Berlin.

Ober-Wellersdorf. *Sorau.*

Ottokar von der Dollen.

Niemojewko. *Inowraclaw.*

Albin v. *Domanski.*

Kozuczkowo-wola. *Inowraclaw.*

v. *Domarus.*

Polczen i. *Bütow.*

v. *Domarus.*

Gemel. *Schlochau.*

v. *Domhardt.*

Bestendorf (Fideicommiss). *Mohrungen.*

Frau v. *Domhardt.*

Orlan. *Neidenburg.*

Arthur v. *Dommer.*

Buschkau. *Karthaus.*

v. *Donimirski,*  
Landschafts-Direktor.

Buchwalde. *Stuhm.*

| Neu-Plowenz. *Strassburg.*

v. *Donimirski,*  
Landschafts-Rath.

Hohendorf. } *Stuhm.*

Brosowken. }

| Neunhuben. } *Stuhm.*

| Gr.-Ramsen. }

v. *Donimirski,*  
Premier-Lieutenant.

Hintersee. *Stuhm.*

v. *Donimirski.*

Zyguss. *Stuhm.*

v. *Donimirski.*

Telkwitz. *Stuhm.*

Oskar v. *Dorne.*

Kl.-Botzopol. *Lauenburg.*

Leopold v. *Dorpowski.*

Dolgen. *Neu-Stettin.*

Rudolph Frhr. v. *Dorth*

zu Necker-Steinach bei Heidelberg.

Wartenstein. *Kreuznach.*

verw. Frau v. *Dresky,*  
geb. v. *Nimptsch.*

Birkholz. *Schweidnitz.*



- Hans v. *Dresky*,  
Premier-Lieutenant a. D.  
Kreisau. } *Schweidnitz*. | Wierischau. *Schweidnitz*.  
Nieder-Gräditz. }
- Wilhelm v. *Dresky*,  
K. Rittmeister a. D.  
Poln. Tschammendorf. *Strehlen*.
- v. *Drigalski*,  
Major a. D.  
Ahr u. Bock. *Jülich*.
- Frhr. v. *Droste-Hülshoff*.  
°Hülshof (alter Besitz). *Münster*.
- Heinrich Frhr. v. *Droste-Hülshoff*.  
Schenküng. *Münster*.
- Frhr. v. *Droste-Kerkering*.  
°Stapel (alter Besitz). } *Münster*.  
Brock (Fideicommiss). }
- Klemens Frhr. v. *Droste-Senden*,  
Kreis-Deputirter.  
°Senden (alter Besitz). *Lüdinghausen*.  
Scheulenhof. *Grevenbroich*.
- Max Frhr. v. *Droste zu Vischering*,  
K. Landrath, Mitglied des Abgeordneten-Hauses.  
Padberg. *Brilon*.
- Klemens Graf *Droste zu Vischering*,  
Erbdrost des Fürstenthums Münster, Päpstl. Geh. Kämmerier.  
Vischering. }  
Kakesbeck. } *Lüdinghausen*.  
Vehoff. }  
Darfeld (1690, Fideicommiss). }  
Holtwieck (1627). }  
Boeckel (1817). } *Koesfeld*.  
Weersche (1770). }  
Wisbeck (1687). }  
Mengede (1754, Fideicommiss). *Dortmund*.  
Asbeck (1708, desgl.). *Ahaus*.  
Bevern (1708, desgl.). } *Warendorf*.  
Langen (1715, desgl.). }  
Vorhelm. *Beckum*.
- Felix Graf *Droste zu Vischering v. Nesselrode-Reichenstein*,  
Rittmeister, K. Kammerherr, Mitglied des Herrenhauses.  
°Herten (Fideicommiss). } *Recklinghausen*.  
Vondern. }  
Grimberg (alter Besitz). *Bochum*. | Stein. *Siegkreis*.  
Ehrenstein. *Newied*. | Bürgel. *Solingen*.
- Graf *Droste zu Vischering*.  
Lütkenbeck. *Münster*.



- Mikorzyn. *Schildberg.*  
                   *Andreas v. Droszewski.*  
                   *Franz Karl v. Druffel,*  
 Kreisgerichts-Rath zu Münster.  
 Welbergen. *Steinfurt.*  
                   *Thomas v. Drwęski.*  
 Piątkowo czarne. *Schroda.*  
                   *Theodor Frhr. v. Dücker.*  
 °Rödinghausen (1717). } *Iserlohn.*  
 Heese (1700).            } *Franz v. Duesberg,*  
 Staats-Minister a. D. und Ober-Präsident, Mitglied des Herrenhauses,  
 Adel 15. October 1840.  
 Geist. *Münster.*  
 Lechlin. *Wongrowitz.* | *Franz v. Dunin,*  
                                   | *Losinia. Wongrowitz.*  
                                   | *Klemens v. Dunin*  
                                   | *zu Lechlin.*  
 Ostrowitte. *Mogilno.*  
                   *Emil Frhr. v. Durant,*  
                   K. Landrath und Landes-Aeltester.  
 °Baranowitz. *Rybnik.* | *Oschin. Rybnik.*  
                   *Joseph v. Duszynski.*  
 Bąkowo. *Inowraclaw.*  
                   *Otto v. Dycke,*  
                   K. Regierungs-Rath a. D.  
 Losentitz. *Bergen.*  
                   *Konrad Graf v. Dyhrn,*  
                   Mitglied des Herrenhauses.  
 Reesewitz (Majorat). *Oels.*  
                   *Julius Melchior Frhr. v. Dyhrn-Czettritz, †*  
                   Landrath.  
 Neuhaus, Herrschaft (1677). } *Waldenburg.*  
 Hermsdorf                        } *Amalie v. Dyhrn-Czettritz,*  
   | *verw. Landrätthin.*  
 Ober-Herzogswaldau } *(alter Besitz). Freystadt.*  
 Mittel-Herzogswaldau } *v. Dzialowski.*  
 Dzialowo. *Kulm.*                | *v. Dzialowski. †*  
 Mgowo. *Kulm.*                   | *v. Dzialowski. †*  
 Turzno. *Thorn.*                 | *v. Dzialowski. †*  
                   *Titus Adam Graf Dzialynski.*  
 °Kurnik. *Schrimm.*             | *Granowo. Buk.*  
 Babin. *Schroda.*                | *Przelaw. Posen.*



- Celina Gräfin *Dzialynska*,  
geb. Gräfin *Zamojska* auf Kurnik.
- Konojad. *Kosten.*
- Hedwig Gräfin *Dzialynska*.
- Jaroslawiec. *Schroda.*
- Graf Johann Cantius *Dzialynski*.
- \*Goluchowo. *Pleschen.* | Januszewo. *Schroda.*
- Graf *Dzieduszycki*.
- Zytowiecko. *Kröben.*
- Heinrich Graf *Dzieduszycki*. †
- Wronke. *Samter.* | Cziskowo. *Czarnikau.*
- Krucz. *Czarnikau.*
- Anna Pauline Gräfin *Dzieduszycka*,  
geb. Gräfin *Dzieduszycka*.
- \*Konarczewo. } *Posen.* | Wiry. *Posen.*  
Gluszyn. } | Szczytnicki. *Schrimm.*
- Karl v. *Dziembowski*.
- Bobelwitz. *Meseritz.*
- Konstantin v. *Dziembowski*.
- Kludzyn. *Wongrowitz.*
- Stephan Sigismund v. *Dziembowski*,  
Lieutenant.
- Meseritz. *Meseritz.*
- Friederike Henr. Marianne Auguste v. *Dziembowska*.
- Drahendorf.
- Rassmansdorf. } *Beeskow-Storkow.*  
Rietz. }
- Joseph v. *Dzierzbicki*.
- Zawory. *Schrimm.*
- Wilhelm Alexander Ernst Frhr. v. *Eberstein*.
- Buhla. *Nordhausen.*
- Rudolph v. *Eck*,  
Lieutenant.
- Kahlau. *Guhrau.*
- Arnold Frhr. v. *Eckardstein*. †
- \*Prötzel. } | Prädikow. }  
Biesow. } | Reichenow. }  
Alt-Bliesdorf I. II. } *Ober-Bar-* | Steinbeck. } *Ober-Barnim.*  
Grünow. } *nim.* | Sternebeck. }  
Haselberg. } | Wollenberg. }  
Leuenberg. } | Kletzke (1805). *Westpriegnitz.*
- Julius Frhr. v. *Eckardstein*. †
- Falkenhagen. *Lebus.*
- Fröbeln. } *Brieg.* }  
\*Löwen Schloss } |  
Arnsdorf. } |  
Rauske. } *Falkenberg.* }  
Kl.-Sarne. } | Herrschaft Löwen.



- Albertine Freiin v. *Eckardstein*,  
geb. Gräfin v. *Hertzberg*.  
Deutsch-Wilmersdorf. *Teltow*.
- Heinrich Ludwig v. *Eckartsberg*,  
Landschafts-Direktor, K. Major a. D.  
°Nieder-Zauche. } *Sprottau*.  
Mittel-Giessmannsdorf. }
- v. *Eckartsberg*,  
Lieutenant.  
Bansau. *Glogau*.
- v. *Eckenbrecher*,  
Major a. D.  
Gutenpaaren I. II. *Westhavelland*.
- v. *Eerde*.  
Eyll. *Geldern*.  
Karl Graf v. *Egloffstein*,  
K. Major a. D.  
°Arklitten (Majorat). *Gerdauen*. | Avtinten. *Gerdauen*.  
Friedrich Graf zu *Egloffstein*,  
K. Kammerherr.  
°Schwusen. *Glogau*. | Attendorf. *Fraustadt*.  
Tschwirtschen (1842). *Guhrau*. |  
Julius Graf zu *Egloffstein*,  
Ober-Landesgerichts-Rath a. D.  
Woopen. *Friedland*.  
Wolff v. *Egydi*.  
Treschen. *Breslau*.  
v. *Ehrenberg*,  
Lieutenant.  
Logau. *Krossen*.  
Frhr. v. *Ehrenstein*,  
zu Freiburg in Schlesien.  
Zawada. *Pless*.  
Adam Friedrich v. *Eicke*,  
Major a. D.  
Marschwitz. } *Ohlau*. | Poppelwitz. *Ohlau*.  
Peltschütz. }
- Ernst v. *Eickstedt*,  
Kreis-Justizrath a. D.  
°Slawikau. } *Ratibor*. | Rudoltowitz. *Pless*.  
Grzegorzowitz. } | Summin. *Rybnik*.  
Friedrich v. *Eickstedt*,  
Major a. D.  
Silberkopf. *Ratibor*.  
Wilhelm v. *Eickstedt*,  
Dr. med.  
Kornitz. *Ratibor*.  
v. *Eickstedt*.  
Buchwald. *Lüben*.



## v. Eickstedt.

Rittmeister a. D.

Eickstedtswolde. *Fürstenthum.*

Julius Heinrich Frhr. v. Eickstedt.

°Tantow. *Radow.* | Radeckow. *Radow.*

Rudolph Frhr. v. Eickstedt.

Koblenz. *Ueckermünde.*

Benno Frhr. v. Eickstedt.

Krugsdorf. *Ueckermünde.*

Friedrich Graf v. Eickstedt-Peterswald,

General-Landschafts-Direktor, Ober-Landesgerichts-Rath a. D. und  
Erbkämmerer in Pommern. Grafen-Würde 15. October 1840.

°Hohenholz.

Rothen-Clempenow. }

} *Radow.*

} Damm.

} Wollin.

} *Prenzlau.*Eickstedt. *Prenzlau.*

} Ziemkendorf.

Kurt Graf v. Einsiedel,

K. Sächsischer Standesherr.

Seidenberg. *Lauban.*

Georg Alexander Graf v. Einsiedel,

K. Sächsischer Kammerherr.

°Kreba.

Hammerstadt. }

} *Rothenburg.*

} Mücka.

} *Rothenburg.*

Detlev Graf v. Einsiedel,

K. Sächsischer Minister a. D.

Sallgast. *Luckau.*Frauendorf. *Hoyerswerda.*

} Mückenberg.

} *Liebenwerda.*

Adolphine Auguste Emilie Pauline v. Einsiedel,

geb. Freiin v. Gothardt.

Klein-Helmsdorf. *Weissenfels.*

Gebr. v. Einsiedel,

Karl Heinr. Alexis Hildebrand und Ernst Alexius Detlev Lothar.  
Pretzsch. *Weissenfels.*

v. Eisenhart-Rothe,

Rittmeister a. D. und Landschafts-Deputirter.

Lietzow. *Regenwalde.*

Sigismund v. Eisenhart-Rothe,

Lieutenant.

Düsterbeck. *Naugard.*

Kolmar Ernst Heinrich v. Eisenschmidt,

Lieutenant.

Jakobsdorf. *Kreuzburg.*

v. Elditt

(s. v. Mirbach).

Bustedt. *Herford.*

v. Eller-Eberstein.



Emil Frhr. v. *Eller-Eberstein*.Patthorst. *Halle*.Gr. Leinungen. } *Mansfelder Gebirgskreis*.  
Mohrungen. }Frhr. v. *Ellmendorff*  
zu Jüchteln in Oldenburg.Müddinghofen. *Düsseldorf*.Gräfin *Elmpt-Anrep*  
(s. v. *Anrep*).Ernst v. *Elsner*,

K. Kammerherr, General-Landschafts-Repräs. und Kreis-Deputirter.

°Zieserwitz (1782). } *Neumarkt*. | Stusa. *Neumarkt*.  
Pirschen. }Oskar v. *Elsner*,Fürstl. Schwarzb.-Sondershausener Wirkl. Geh. Rath u. Staatsminister.  
Adelsdorf, Nieder-. *Goldberg-Hainau*.Richard v. *Elsner*,

K. Kammerherr, Hauptmann a. D.

Pilgramsdorf. *Goldberg-Hainau*.Martin *Elsner v. Gronow*,

Lieutenant a. D., Landes-Aeltester und Kreis-Deputirter.

Kalinowitz. *Gr. Strehlitz*.Hugo *Elsner v. Gronow*,

Lieut. a. D. und Appellations-Gerichts-Ref. zu Oppeln.

Pniow. *Tost-Gleiwitz*.Karl Fr. Jul. v. *Elterlein*.Laubsdorf. *Kottbus*.Klemens Frhr. v. *Eltz-Rübenach*.°Vahn (Fideicommiss). *Mülheim*. | Kühlseggen. *Euskirchen*.  
Scheiffartsburg. *Euskirchen*. |Karl Graf zu *Eltz*,genannt Frhr. Faust v. *Stromberg*, in Ungarn.Eltzer. *Mayen*.Karl Adolph v. *Elverfeldt*,genannt v. *Beverförde-Werries*, K. Kammerherr.°Loburg. *Warendorf*. | Neuhof. *Steinfurt*.Ober-Werries. *Beckum*.Haus Bonninghausen (1786). *Dortmund*.Byink. *Ländenscheid*. | Langen. *Münster*.Ludwig Frhr. v. *Elverfeldt*.Berghofen (alter Besitz). } *Dortmund*. | Herbede. *Bochum*.  
Villigst (1749). } | Martfeld. *Hagen*.Frhr. v. *Elverfeldt*  
zu Horst.Kanstein. *Brilon*.v. *Enckevoort*,

Mitglied des Hauses der Abgeordneten.

Vogelsang. *Ueckermünde*. | Albrechtsdorf. *Ueckermünde*.



*v. Enckevort.*Warsin. *Pyritz.*Hellmuth *v. Enckevort.*Gartz. *Pyritz.*| Gr. Tromp. *Braunsberg.*Otto Leopold Frhr. *v. Ende*, †

K. Sächsischer Kammerherr.

Alt-Jessnitz (1694, Majorat). *Bitterfeld.**v. Endell,*

Geh. Kommerzien-Rath in Berlin. Adel 15. October 1840.

Hohen-Lübbichow. *Königsberg N. M.*Ernst Karl Eduard *v. Endell,*

Regierungs-Rath a. D.

Baudach. *Krossen.**v. Engelmann,*

Lieutenant a. D. Adel 10. September 1840.

Przybor. *Steinau.*Adalbert Hugo *v. Enkedorf,*Rittmeister a. D., und Frau, geb. *v. Treskow.*Neuhaus. *Birnbaum.**v. Erdmannsdorf,*

K. Kammerherr und Kreis-Deputirter.

Deutsch-Paulsdorf. *Görlitz.**v. Erdmannsdorf,*

Polizei-Distrikts-Kommissarius.

Moschen.

Krobusch. }

| *Neustadt (Oppeln).* | Neudorf. *Neustadt.*Wilh. Fr. Aug. Ed. Hartmann Frhr. *v. Erffa,*

Herzogl. Sächs. Koburg-Gothascher Reg. u. Kriegsath a. D.

Louis Christian Ferd. Hartmann Frhr. *v. Erffa,*

Herzogl. Ober-Stallm. zu Meiningen.

Bernh. Karl Aug. Fr. Hartmann Frhr. *v. Erffa*

in Rudolstadt.

Wernburg. *Ziegenrück.*Frhr. *Fr. v. Erhardt,*

Grossherzogl. Mecklenb. Lieut. Fürstl. Reussischer Adel 1855.

Friedersdorf. }

Gieshübel. }

| *Lauban.* | Vogelsdorf. *Lauban.**v. Erxleben,*

Lieutenant a. D.

°Selbelang I. II. III. }

Retzow I. III. IV. }

| *Westhavelland.*Ernst *v. Esbeck,*

Major a. D.

Kapelle. *Bergen.*Karl Ludwig Ernst *v. Eschwege,*

Kurhessischer Kammerherr.

Ferdinand Ludwig Christian *v. Eschwege,*

Kurhessischer General.

Hessel. *Heiligenstadt.*



- Hugo Karl Aug. v. Esebeck.  
Gr.-Peisten. *Pr. Eylau.*
- Herrmann v. Esebeck,  
Hauptmann im 1sten Garde-Landw.-Reg.  
Wangnick. *Pr. Eylau.*
- v. Esebeck.  
Albrechttau. *Darkehmen.*
- Frau Gräfin v. Esterhazy-Plettenberg.  
Ahlrott. }  
Nordkirchen. } *Lüdenscheid.* | Lacke. }  
Meinhöfel. } | Davensberg. } *Lüdenscheid.*
- v. L'Estocq,  
Oberst a. D. und Mecklenb. Hofmarschall.  
Loslau, minderfreie Standesherrschaft. *Rybnik.*
- Frhr. v. Estorff,  
Hauptmann a. D.  
Ziethen. *Schlochau.*
- Friedrich v. Euen,  
Major a. D.  
Jawornitz. *Lublinitz.*
- Wend Botho Richard Graf zu Eulenburg.  
Prassen-Leuneburg (Majorat). *Rastenburg.*
- Botho Graf zu Eulenburg,  
K. Kammerherr, Regierungs-Präsident zu Marienwerder, Präsident  
des Abgeordneten-Hauses.  
Wicken. *Friedland.*
- Louis Botho Graf zu Eulenburg,  
Rittmeister a. D.  
Gallingen. *Friedland.*
- Karl Frhr. v. Eynatten,  
K. Landrath.  
Trips (1665). *Geilenkirchen.*
- Franz Arnold Frhr. v. Eynatten  
und Frau, geb. v. Kyllmann.  
Laubach. *Elberfeld.*
- Anger  
Hansmashagen } (Mitbesitz). *Düsseldorf.*
- v. Fabeck.  
Jablouken (alter Besitz). } *Ortels-* | Theerwisch. *Ortelsburg.*  
Damerau. } *burg.* |
- v. Fabeck. †  
Borken (Kölmergut). *Sensburg.*
- v. Fabeck. †  
Jegodnen. *Lötzen.*
- Eugen v. Faber.  
Krolkwitz. *Freistadt.*
- Oswald v. Fabrice.  
Wolde. *Demmin.*



v. *Fahrenheid*.

°Klein-Beinuhnen.  
Angerapp.  
Schupowen (Kölmmergeut).

} *Darkehmen*.v. *Falken-Plachecki*.Bromke. *Schwetz*.| Pniewno. *Schwetz*.

Charlotte Freiin v. *Falkenhausen*,  
geb. Gräfin v. *Magnis*.

Ober-Pischkowitz. }

} *Glatz*.| Rauschwitz. *Glatz*.

Nieder-Pischkowitz. }

Charlotte Freiin v. *Falkenhausen*  
(s. Gräfin v. *Zedlitz-Neukirch*).

Friedrich Frhr. v. *Falkenhausen*.

Ober-Schwedeldorf. }

} *Glatz*.| Wallisfurth. *Glatz*.

Stolzenau. }

Friedrich Gustav Frhr. v. *Falkenhausen*.°Bielau. *Neisse*.| Eilau (alter Besitz). *Neisse*.

v. *Falkenhayn*,  
Rittmeister a. D.

Gr.-Breesen. *Guben*.v. *Falkenhayn*.Gr.-Bialochowo. *Graudenz*.Wilhelm Ludwig v. *Falkenhayn*.Kamnig. *Grotkau*.

Hugo v. *Falkenhayn*,  
Lieutenant.

Janischau. *Rosenberg*.

Ignatz v. *Falkowski*,  
und Frau, Johanne geb. v. *Chodacka*.

Pacholewo. *Obornik*.v. *Fehrenheil* (*Ferentheil*).Kapitz. *Trebnitz*.

Heinrich v. *Fehrenheil*,  
Major a. D.

Riegersdorf. *Pless*.

Karl Heinrich August v. *Feilitzsch*,  
Domherr.

Stemndorf. *Naumburg*.

Amalie Natalie v. *Feilitzsch*,  
geb. v. *Wölcker*.

Liebschütz. *Ziegenrück*.

Karoline Henriette v. *Feilitzsch*  
(s. v. *Lichtenhayn*).

Karoline v. *Feilitzsch*,  
geb. *Gräser*.

Klettstedt. *Langensalza*.



- v. Ferber.*
- Strelow } (alter Besitz). *Grimmen.*  
 Turow }  
 Voigtsdorf (alter Besitz). *Hans v. Ferber.*  
*Grimmen.*  
 Alexander v. Ferber.  
 Zarrentin. *Grimmen.*  
 Karl Graf v. Fernemont.  
 Püschkau } (1667, Fideicommiss). *Freystadt.*  
 Schlawe }  
 v. Fiebig,  
 verw. Frau, Oberst.  
 Krakowahne. *Trebnitz.*  
 Frhr. v. Finck.  
 Lunau. *Pr. Stargardt.*  
 Karl Otto Frhr. v. Finck.  
 Herrnmotshelnitz. *Wohlau.*  
 Alexander u. Heinrich Grafen *Finck v. Finckenstein,*  
 Gebrüder.  
 Alt-Madlitz. *Lebus.* | *Wilmersdorf. Lebus.*  
 Rudolph Graf *Finck v. Finckenstein.*  
 Reitwein. *Lebus.*  
 { *Wilhelm Graf v. Finckenstein,*  
 Gen.-Major a. D.  
 { *Karl Graf v. Finckenstein,*  
 K. Kammerherr, Gebr.  
 Heidenau. *Krossen.* | *Trebichow. Krossen.*  
 Karl Wilhelm Ludwig Bonaventura Graf *Finck v. Finckenstein,*  
 Landhofmeister des Königreichs Preussen.  
 Jäskendorf. *Mohrungen.*  
 Albrecht Karl Georg Graf *Finck v. Finckenstein.*  
 (Sohn.)  
 Simnau. *Mohrungen.*  
 Konrad Graf *Finck v. Finckenstein.*  
 Schönberg. } *Rosenberg (Westpr.).*  
 Gr.-Herzogswalde. }  
 Heinrich Frhr. v. *Fircks,*  
 Lieutenant a. D.  
 Alt-Görtzig. *Birnbaum.*  
 August v. *Fischer.*  
 Trzebiatkow, Antheil. *Bütow.*  
 Franz v. *Fischer.*  
 Trzebiatkow, Antheil. *Bütow.*  
 Karl Graf v. *Flemming,*  
 Regierungs-Präsident a. D.  
 \*Krossen. *Zeit.* | *Iven mit Flemmingsfelde. Anklam.*  
 Gr.-Helmsdorf. *Weissenfels.* | *Martenthin. Kammin.*



Albert Graf v. *Flemming*,  
Legationsrath zu Wien.

Buckow. } *Lebus*. | Obersdorf. *Lebus*.  
Garzin. }

Karl Wilh. Franz v. *Flemming*.

°Basenthin.	}	<i>Kammin</i> .	}	Lance c.
Beverdick.				Paatzig.
Benz.				Pemplov.
Bresow a. b.				Ribbertow.
Claushagen.				Tager.
Drammin.				Zebbin.
Matzdorf.		<i>Naugard</i> .		

v. *Flemming*,  
Lieutenant a. D.

°Boeck. *Kammin*. | Langendorf. *Kammin*.

v. *Flemming*,  
Regierungs-Referendar.

Leussin. *Usedom-Wollin*.

v. *Flotow*.

Wutzig. *Dramburg*.

v. *Fock*,

Ober-Regierungs-Rath a. D., Mitglied des Abgeordneten-Hauses.  
Stücken. *Zauche-Belzig*.

Bertha v. *Fölkersamb*,  
geb. v. *Heyking*.

Wonninheim. *Gerdauen*.

Ernst Ferd. v. *Förster*,  
K. Major a. D. und Landes-Aeltester.

°Ober-Mittlau.	}	<i>Bunzlau</i> .		Ober-Langenuau.	}	<i>Lowenberg</i> .
Moschendorf.						

Friedrich v. *Forell*,

Amtmann des Amtsbezirks Herne.

Strünkede. *Bochum*.

v. *Forell*.

Loszeinen. *Rössel*.

v. *Fragstein*.

Pöhlom. *Rybnik*.

Fedor Graf v. *Franken-Sierstorpf*,  
Landschafts-Direktor.

P. Jamke. }  
Kl. Schnellendorf. } *Falkenberg*.

°Koppitz. }  
Märzdorf. } (1750). *Grotkau*.  
Winzenberg. }

Alexander Graf v. *Franken-Sierstorpf*.

Guhlau (1732).	}	<i>Grotkau</i> .		Voigtsdorf.	<i>Grotkau</i> .
°Endersdorf.					



v. François,

Premier-Lieutenant.

°Nieder-Helmsdorf. *Sorau.* | Mittel-Helmsdorf. *Sorau.*

Julius v. François,

Domainen-Pächter zu Ulbersdorf.

Bernsdorf. *Sorau.*

Herrmann v. François.

Priebkow. *Neu-Stettin.*

Wilhelm v. Frankenberg.

Kl. Hennersdorf. *Namslau.*

Sylvius August Moritz v. Frankenberg. †

Schreibersdorf (1765). *Wartenberg.*

v. Frankenberg,

Lieutenant.

Lang-Hermsdorf. *Freistadt.*

Balthasar v. Frankenberg (Lüttwitz).

°Bielwiese. *Steinau.* | Gaffron. *Steinau.*

Wolf Sylvius Leopold v. Frankenberg (Ludwigsdorf).

Wirkl. Geh. Rath, Ober-Appellations-Chef-Präsident a. D., Mitglied  
des Herrenhauses und Kron-Syndikus.

Nieder-Schüttlau. *Guhrau.*

v. Frankenberg (Ludwigsdorf).

Lieutenant a. D.

Pollnitz. *Schlochau.*

Ida v. Frankenberg (Ludwigsdorf).

Ober-Gräditz. *Schweidnitz.*

Jeannette Charlotte v. Frankenberg (Ludwigsdorf).

geb. v. Hildebrand.

v. Frankenberg-Ludwigsdorf,

Landes-Ältester.

Cziassnau. *Lublinitz.*

| Mollna. *Lublinitz.*

Frhr. v. Frankenberg (Proschlitz). †

°Seubersdorf. *Marienwerder.* | Paulsdorf. *Marienwerder.*

Joseph Graf v. Frankenberg,

Lieutenant a. D.

°Alt-Warthau. *Bunzlau.*

| Kl. Krausche. *Bunzlau.*

Friedrich Graf v. Frankenberg.

°Pilchowitz. }  
Wielepola. }

*Rybnick.*

| Wilchwa. *Rybnick.*

Ernst Graf v. Frankenberg.

Tillowitz, Herrschaft alter Besitz, Hand-Matrikel S. 270. *Falkenberg.*

Siegfried Graf v. Frankenberg.

Kokoschütz. *Rybnick.*



- Juliane verw. v. *Frantz*  
 Ober-Schwedeldorf (Rübischhof). *Glatz.*
- v. *Frantzius* (v. Franzius).  
 Kalthof (Kölmergut). *Rosenberg, Westpr.*  
 v. *Frantzius.*
- Uhlkau. *Danzig.*  
 v. *Frantzius.*
- Zwada. *Grandenz.*  
 Fr. Willh. v. *Freier.*  
 Adelstand 15. October 1840.
- °Garz. *Ost-Priegnitz.* | Hoppenrade. *Ost-Priegnitz.*  
 v. *Freier.*
- Rosenwinkel. *Ost-Priegnitz.* | Wuticke II. *Ost-Priegnitz.*  
 v. *Frentz*  
 (s. *Raitz v. Frentz*).  
 v. *Fresin.*
- Korschen. *Rastenburg.*  
 Franz v. *Fresin.*
- Grunau (Seniorat). *Sensburg.*  
 Franz v. *Frezer.* †
- Rojow. }  
 Sklarka myslniewka. } *Schildberg.*  
 v. *Friederici-Steinmann.*
- Lanisch. *Breslau.*  
 Frhr. v. *Friesen,*  
 Kammerherr, Landrath a. D.
- °Rammelburg. }  
 Heide. } *Mansfelder Gebirgskreis.*  
 v. *Frisch,*  
 Grossherzogl. Sachsen-Weimarscher Forstmeister.
- Goddula. *Merseburg.*  
 v. *Frobel,*  
 Lieutenant a. D.
- Jauchendorf. *Namslau.*  
 August Frhr. v. *Frydag.*
- °Buddenburg. }  
 Niederhofen. } *Dortmund.* | Massen (Majorat). *Hamm.*
- Karl Egon Fürst v. *Fürstenberg,*  
 Mitglied des Herrenhauses.
- Trochtelfingen. *Hohenzollern.* | Jungnau. *Hohenzollern.*  
 Friedrich Landgraf v. *Fürstenberg,*  
 Fürst-Erbischof von Olmütz.
- Stolzmütz. *Leobschütz.*  
 Charlotte verw. Landgräfin v. *Fürstenberg,*  
 geb. Gräfin v. *Schlabrendorf.*
- Kunzendorf. }  
 Heinzendorf. } *Habelschwert.* | Konradswaldau. }  
 Hassitz. } | Ingramsdorf. } *Schweidnitz.*  
 Ullersdorf. } *Glatz.* | Tarnau. }



Franz Egon Ludwig Graf v. Fürstenberg-Herdringen,  
 Erb-Truchsess im Herzogthum Westphalen, Mitgl. des Herrenhauses.  
 Grafenstand 16. Januar 1843.

*Herdringen (Fideicommiss, 1653).	}	<i>Arnsberg.</i>
Reigern.		
Bruchhausen.	}	<i>Soest.</i>
Neheim (Schüngel).		
Dahlhof (1792). <i>Iserlohn.</i>		
Fürstenberg.		
Waterlappe.		

Die vorstehenden Güter mit Hachen und Hüsten und Zubehör sind mittelst Allerh. Erlasses v. 26. Mai 1855 in ihrer Gesamtheit zur Herrschaft unter der Bezeichnung: „Herrschaft Herdringen“ erhoben.

Rutenborn (1800).	}	<i>Dortmund.</i>
Wandhofen (1819).		
Steinhausen (1800).		
Altendorf. <i>Hamm.</i>		
Stirpe (alter Besitz). <i>Lippstadt.</i>		
Brüggen mit Dentrup.	}	<i>Lüdinghausen.</i>
Ichterloh.		
Schnellenberg.	}	<i>Olpe.</i>
Waldenburg.		
Langenei.		
Burg Holdinghausen. <i>Siegen.</i>		

Gräfin v. Fürstenberg,  
 geb. v. Staël zu Herdringen.

Saalweide. *Bonn.*

Franz Egon Graf v. Fürstenberg-Stammheim,  
 K. Kammerherr, Mitgl. des Herrenhauses. Grafenstand 15. Octbr. 1840.

°Stammheim.	}	<i>Mülheim.</i>	}	<i>Solingen.</i>
Schönrath.				
Hahn.			}	<i>Kempen.</i>
Bachem.				
Hemmerich.	}	<i>Köln.</i>	}	<i>Jülich.</i>
				<i>Bietefeld.</i>

Friedrich Frhr. v. Fürstenberg.

°Borbeck (Fideicommiss). *Duisburg.* | Grafschaft. *Meschede.*

Theodor Frhr. v. Fürstenberg,  
 Kammerherr und Kreis-Deputirter.

Heiligenhofen. *Wipperfürth.*

Leopold Frhr. v. Fürstenberg.

°Körtlinghausen (Fideicommiss). *Lippstadt.*

Siedlinghausen (desgl). *Bilon.*

Horst. *Recklinghausen.*

Egon Frhr. v. Fürstenberg.

Hohen-Over. *Hamm.*

Franz Friedrich Frhr. v. Fürstenberg,  
 Kammerherr.

°Eggeringhausen. *Lippstadt.*



- Adolph Frhr. *v. Fürstenberg.*  
 °Loerfeld. *Bergheim.* | Liedbach. *Gladbach.*
- Joseph Frhr. *v. Fürstenberg*  
 auf Muffendorf.
- Berkum. *Bonn.*
- Freiin *v. Fürstenberg,*  
 geb. Freiin *v. Weichs.*
- Hugenport. *Düsseldorf.*
- Adelheid Gräfin *v. Fürstenstein,*  
 geb. Gräfin *v. Hardenberg.*
- Kodersdorf. *Rothenburg.*
- Karl Adolph Alex. Alexis le Camus Graf *v. Fürstenstein,*  
 K. Kammerherr, Landrath, Mitgl. des Abgeordneten-Hauses.
- Ullersdorf. *Rothenburg.*
- Haus Ferdinand Frhr. *v. Funcke,*  
 Lieutenant.
- Löbnitz. *Delitzsch.*
- Aemilius Eduard Alex. *v. Funcke.*
- Schafstedt. *Merseburg.*
- Julius Albert *v. Funk*  
 Adel 1856.
- Hohendorf. *Luckau.*
- Anton Frhr. *v. Gablenz,*  
 K. Sächsischer Kammerherr.
- Seifersdorf. *Liegnitz.*
- Otto Ernst *v. Gablenz,*  
 K. Sächsischer Rittmeister a. D.
- Liebstein. *Görlitz.*
- Freiin *v. Gablenz,*  
 geb. *v. Lützerode.*
- Schwoitsch. *Breslau.*
- v. Gadenstädt.*
- Naukritten-Bögen. *Friedland.*
- August *v. Gadow,*  
 Grossherzogl. Mecklenb.-Schwerinscher Kammerherr, Mitglied des  
 Herrenhauses.
- Drechow. *Franzburg.*
- Adolph *v. Gadow,*  
 Kurator des adeligen Familien-Stifts in Barth.
- Hugoldsdorf mit Alt-Seehegen. } *Franzburg.*  
 Neuhof. }
- Karl Frhr. *v. Gärtner.*
- Bagenz. *Spremberg.*
- Herrmann Frhr. *v. Gaffron,*  
 Geh. Regier.-Rath und Erster Direktor des Schles. Kredit-Instituts,  
 Mitglied des Herrenhauses. Frhr. 15. October 1840.
- Kunern (alter Besitz). *Münsterberg.*



- Frhr. v. *Gaffron*,  
Lieutenant, Landes-Aeltester.  
°Haltauf. *Münsterberg.* | Märzdorf. *Münsterberg.*  
Wilhelm v. *Gaffron*,  
Landes-Aeltester a. D.  
Mittel-Schreibendorf. *Strehlen.*  
Gustav v. *Gagern*,  
Lieutenant.  
Frankenthal }  
Gr.-Stubben } (Majorat). *Bergen.*  
Apollinar v. *Gajewski.*  
Tloeki. *Bomst.* | Wollstein. *Bomst.*  
Annonia Severina v. *Gajewska*  
(s. v. *Krzyzanowski*).  
Mathias Graf v. *Galen*,  
Erb-Kämmerer des Fürstenthums Münster.  
°Assen (alter Besitz). }  
Hündlingshof. } *Beckum.*  
Neuengraben. }  
Galen. *Soest.* | Romberg. *Lüdenscheid.*  
Graf v. *Galen.*  
Göttendorf. }  
Bisping. } *Münster.*  
v. *Gallau.*  
(Schwestern.)  
Fremmersdorf (Mitbesitz). *Saarlouis.*  
August v. *Gallwitz.*  
Ober-Dziersno. *Tost-Gleiwitz.*  
Theodor v. *Garnier.*  
Ober-Kunzendorf. *Münsterberg.*  
Anton v. *Garnier*,  
Rittmeister a. D.  
Eckersdorf. *Namslau.*  
Franz Graf v. *Garnier*, †  
Major a. D. und Landes-Aeltester.  
Goslau. *Kreuzburg.* | Nassadel. *Kreuzburg.*  
Konstantin Graf v. *Garnier*,  
Major a. D. und Mitgl. des Herrenhauses. Grafenstand 14. Aug. 1841.  
Turawa (Majorat, Hand-Matrikel S. 271). *Oppeln.*  
Amand u. Ferdinand Grafen v. *Gaschin von u. zu Rosenberg.*  
Schloss Katscher (1612). *Leobschütz.*  
Amand Graf *Gaschin.*  
°Poln. Krawarn. *Ratibor.* | Mackau. *Ratibor.*  
Frau Gräfin Fanny v. *Gaschin*,  
geb. Gräfin *Leszczye-Suminska.*  
Grabia. *Thorn.*



- Joseph v. Gąsiorowski.  
Zberki. *Wreschen.*
- Bronislaw v. Gąsiorowski.  
Balino. }  
Dobieslawice. } *Inowraclaw.* } Scziborze.  
Mierogoniewice. } Topolla.
- Albert v. Gaudecker,  
Landrath a. D.  
°Kerstin. }  
Kruckenbeck. } *Fürstenthum.*  
Krühne. }
- v. Gaudecker.  
Zuchen. *Neu-Stettin.*
- Karl Frhr. v. Gaugreben.  
Bruchhausen (alter Besitz). *Brilon.*
- v. Geibler,  
Regierungs-Rath a. D. in Stargard.  
Kl.-Küssow. *Pyritz.*
- Ubaldo v. Gellhorn,  
K. Landrath Schweidnitzer Kreises, Premier-Lieut. a. D.  
Mittel-Arnsdorf. }  
Grunau. } *Schweidnitz.*  
Jacobsdorf. }
- August Rudolph v. Gellhorn.  
Peterwitz. *Strehlen.*
- Benno v. Gellhorn,  
Geh. Finanzrath.  
Tschinschwitz. *Striegau.*
- Friedrich Wilhelm v. Gellhorn.  
Wehowitz. *Leobschütz.*
- Ratibor.  
Klein-Hoschütz (Antheil). *Ratibor.*
- v. Gerber  
(s. v. Gorczkowski).  
v. Gerhardt,  
Landrath und Polizei-Direktor.  
Grossen-Gottern VII. *Langensalza.*
- Leopold v. Gerlach,  
K. General-Lieut. und General-Adjutant.  
v. Gerlach,  
K. Appellations-Gerichts-Präsident zu Magdeburg.  
Rohrbeck. *Königsberg NM.*
- v. Gerlach,  
Landrath a. D.  
°Parsow (Majorat). }  
Schwemmin. } *Fürstenthum-Kammin.*
- Frau v. Gerlach,  
geb. v. Beyme zu Parsow.  
Drosedow. }  
Trienke. } *Fürstenthum-Kammin.*



- v. Gernar,*  
Hauptmann zu Stettin.
- Stolzenfelde. *Arsnowalde.*  
Karl Ferdinand *v. Gerolt,*  
Ausserordentl. Gesandter und bevollmächt. Minister in Nord-Amerika.  
Burg zur Leyen (1623). *Neuwied.*  
Wolf Emil *v. Gersdorf* (Gersdorff),  
Hauptmann a. D., Landschafts-Direktor und Landes-Aeltester.  
Ober-Kosel. *Rothenburg.*  
Wolf Rudolph *v. Gersdorf,*  
Premier-Lieutenant a. D.
- Hähnichen. *Rothenburg.*  
Christian Erdmann Paul Max *v. Gersdorf,*  
K. Landrath.
- Kunersdorf. *Beeskow-Storckow.*  
Romillo *v. Gersdorf.*
- Ober-Guhren. *Züllichau-Schwiebus.*  
Otto *v. Gersdorf,*  
Lieut., zu Rothenburg.  
Gustav *v. Gersdorf,*  
Lieut., zu Ober-Horka.
- Rothenburg. } *Rothenburg.* | Wioska. *Bomst.*  
Noes. }
- Petershain. *Rothenburg.*  
Hugo *v. Gersdorf.*  
Karl *v. Gersdorf,*  
K. Kammerherr.
- °Alt-Seidenberg (Majorat). } *Lauban.*  
Ostrichen }
- Gr.-Krauscha. *Görlitz.*  
Paul *v. Gersdorf.*  
Herrmann *v. Gersdorf,*  
Seconde-Lieutenant.
- Bauchwitz. *Meseritz.*  
Georg Ernst Graf *v. Gersdorf,*  
K. Kammerherr.
- °Hermsdorf } (alter Besitz). } *Hoyerswerda.*  
Jannowitz }  
Lipsa. }
- Schoffezütz } (Fideicommiss). } *Rosenberg* (Oppeln).  
Lomnitz }
- Friedrich Frhr. *v. Geyr,*  
Kammerherr.
- Müdersheim. *Düren.*  
Max Frhr. *v. Geyr.*
- Rath. *Mülheim.*



*v. Geyr — v. Gliszynski.*

Freiin *Klementine v. Geyr*,  
geb. *v. Wassnaer* zu Bonn.

Graueburg. *Bonn.*

Fräulein *v. Geyr*  
zu Köln.

Schloss Arft. *Köln.*

Herrmann *v. Gfug*,  
Lieutenant.

Gr.-Wangern. *Wohlau.*

Erdmann *v. Gilgenheimb*,

K. Kammerherr und Landschafts-Direktor a. D.

°Franzdorf. }  
Kuschdorf. } *Neisse.*

| Natschke. *Neisse.*

Erdmann, Joseph Theodor u. Erhard *v. Gilgenheimb*,  
(Gebrüder.)

Schwandorf (1734). *Neisse.*

*v. Gillhausen*  
(s. *v. Schell*).

Karl Fr. Adolph *v. Gladiss*,  
Lieutenant.

Klein-Ossnig. *Kottbus.*

Albert Wilhelm *v. Glasenapp*.

Bernsdorf (1741). *Neu-Stettin.*

Reinhold *v. Glasenapp*.

Dallenthin (1766).

Kussow a.

Storkow a. (1601).

} *Neu-Stettin.*

Herrmann *v. Glasenapp*.

Grünwald (1601). *Neu-Stettin.*

Albert *v. Glasenapp*.

Wurchow a. b. *Neu-Stettin.*

Joseph Fr. Dan. Ernst *v. Glasow*.

°Partheinen.

Lokehnen (Kölmergut).

} *Heiligenbeil.*

Heinrich Raimund Frhr. *v. Gleichen-Russwurm*,  
Fürstl. Schwarzb.-Rudolst. Ober-Forstmeister.

Heinrich Adalbert Frhr. *v. Gleichen-Russwurm*,  
K. Baierischer Kammerherr.

Heinrich Alfred Frhr. *v. Gleichen-Russwurm*,  
Fürstl. Schwarzb.-Rudolst. Kammerherr und Hauptmann.

Brandenstein. *Ziegenrück.*

Heinrich Raimund Frhr. *v. Gleichen-Russwurm*,  
Fürstl. Schwarzb.-Rudolst. Ober-Forstmeister.

Krölpa. *Ziegenrück.*

Johann *v. Gliszynski*.

Zemmen d. *Bütow.*



- Frau v. *Globig*,  
geb. v. *Lüttichau*.
- Guhden. *Königsberg (Neum.)*. | Mohrin. *Königsberg (Neum.)*.  
v. *Globig*,  
Polizei-Distrikts-Kommissarius.
- Gruna. *Görlitz*.  
Karl v. *Glöden*.
- Glödenhof }  
Gribow } (alter Besitz). *Greifswald*.
- Graf Hugo v. *Gneisenau*,  
K. Rittmeister.
- Sommerschenburg (Majorat). *Neuhaldensleben*.  
v. *Görne*.
- Kessburg. *Deutsch-Krone*.  
v. *Görne*.
- Wallbruch. *Deutsch-Krone*.  
Johanne Dorothee Sophie Henriette v. *Görne*,  
geb. v. *Jeetze*.
- Berkau. *Stendal*.  
verw. Frau v. *Görschen*,  
geb. v. *Schierstedt*.
- Dörnitz. *Jerichow I*. | Paplitz. *Jerichow II*.  
v. *Görtz*,  
Lieutenant a. D.
- Czuchow. *Rybnick*.  
v. *Görtzke*.
- Kantow. *Ruppin*.  
v. *Görtzke*,  
Major.
- °Gr.-Beuthen. }  
Kl.-Beuthen. } *Teltow*. | *Jütchendorf II*. } *Teltow*.  
| *Thyrow*.
- v. *Göse-Bachmann*  
Stiftung.
- Bachmann. *Memel*. | Lindenhoff. *Memel*.  
Ernst v. *Götz*.
- Brzezinke. *Namslau*.  
v. *Götz*, †  
Landrath a. D.
- Hohenbocka. *Hoyerswerda*.  
Adolph Hans Georg v. *Götz*,  
K. Landrath und Landes-Aeltester, Mitgl. des Hauses der Abgeordn.  
Niemsch. *Hoyerswerda*.
- Adolph Graf v. *Götzen*,  
Premier-Lietenant a. D.
- Tuntschendorf }  
°Scharfeneck } (1771, Fideicommiss). *Neurode*.  
Nieder-Walditz }
- v. *Götzen*.
- Korwingen (Kölmegut). *Fischhausen*.



## v. Götzen.

Reimansfelde. *Elbing.*

Joseph Ignatz Graf *Götzendorf-Grabowski-Lukowo*,  
 General-Landschafts-Director a. D., Mitgl. d. Herrenhauses (Grafen-  
 stand 10. Septbr. 1840).  
 Adam Graf *Götzendorf-Grabowski-Lukowo*,  
 K. Kammerjunker (Sohn).

°Lukowo. }  
 Zernik. } (Hand-Matrikel S. 313). *Obornik.*  
 Uchorowo. }

Johanna Nepomucena verw. v. *Götzendorf-Grabowska*.  
 Rzadkowo. *Chodziesen.*

(s. auch v. *Grabowski*).

Wilibald v. *Goldacker*,  
 Kammerherr.  
 Ernst Adolph Heinrich v. *Goldacker*,  
 Premierlieut.

Ufhoven (alter Besitz). *Langensalza.*

Maximilian v. *Goldacker*,  
 Oberst-Lieutenant.

Weberstedt I. (alter Besitz). *Langensalza.*

Wilibald v. *Goldacker*,  
 Kammerherr.

Mahlsdorf. *Zauche-Belzig.*

Görtzke II. }  
 Hohen-Lobbese. } *Jerichow I.*

Georg Julius Richard v. *Goldacker.*Alterstedt I. *Langensalza.*Gehr. Herrmann, Wilibald u. Julius v. *Goldacker.*

Alterstedt II. III.

Weberstedt II. III. (alter Besitz). } *Langensalza.*

v. *Goldammer*,  
 Lieutenant.

Liebsgen. *Sorau.*v. *Goldbeck*,

Präsident a. D. und Ritterschafts-Direktor.

Plan. *Osthavelland.*

Adalbert v. *Goldfuss*,  
 K. Landrath und Landes-Ältester.

Gr.-Tinz. *Nimptsch.*| Niclasdorf (alter Besitz). *Strehlen.*

Albert v. *Goldfuss*,  
 Major a. D.

Kittelau. *Nimptsch.*v. *Golkowski.*Kl.-Ellernitz. *Graudenz.*

Arthur Graf v. *Gottstein*,  
 Mitglied des Herrenhauses.

Breil (1512). *Geitenkirchen.*



- Friedrich Karl v. *Goltstein*,  
 Beck. *Erkelenz*.
- v. *Goltz* (v. d. *Golz*),  
 Czewojewo. *Mogilno*.
- v. d. *Goltz*,  
 Mertensdorf. *Friedland*.
- Frhr. v. d. *Goltz*,  
 Pagdanzig. }  
 Pflastermühl (Kölmergut). } *Schlochau*.
- Frhr. v. d. *Goltz*,  
 Mitglied des Hauses der Abgeordneten.  
 Kallen. *Fischhausen*.
- Karl Aug. Frhr. v. d. *Goltz*,  
 K. Landrath, Landes-Direktor der Neumark.  
 °Kreizig. *Schivelbein*. | *Zietlow*. *Belgard*.  
 verw. Freiin v. d. *Goltz*.
- Langhof. *Deutsch-Krone*,  
 August Graf v. d. *Goltz*.
- Schönau (Kölmergut). *Graudenz*,  
 Frau Theophile v. *Gorzowska*,  
 geb. v. *Gerber*.
- Heinzendorf. *Guhrau*,  
 Rosalie v. *Goninska*  
 (s. v. *Zockynska*),  
 v. *Gordon*.
- Sibsäu (alter Besitz). }  
 Piskarken. } *Schwetz*. | °*Laskowitz*. } *Schwetz*.  
 | *Kawenczin*. }
- v. *Gordon*,  
 Wiedersee (Kölmergut). *Graudenz*.
- Hieronymus v. *Gorzenski* (*Gorzynski*),  
 Gembic. *Kröben*.
- Michael v. *Gorzenski*,  
 Witaszyce. *Pleschen*.
- Josepha v. *Gorzenska*,  
 verw. v. *Gajewska*, geb. v. *Rychlowska*.  
 Cerekwice. *Pleschen*.
- Franzisca v. *Gorzenska*,  
 geb. v. *Jaraczewski*,  
 Wola xiozęca. *Pleschen*.
- Antonie verw. v. *Gorzenska*  
 und Söhne,  
 Smielowo. *Wreschen*.
- v. *Gostinowski*,  
 Landschafts Rath,  
 Kempa. *Samter*.



- Gustav Albert v. Gosler,  
Herzogl. Anhaltischer Staats-Minister a. D. zu Dessau.
- |               |             |             |              |
|---------------|-------------|-------------|--------------|
| Zichtau I. H. | Gardelegen. | Körbisdorf. | } Merseburg. |
| Zöbiger.      | Querfurt.   | Naundorf.   |              |
- Kaspar Ludwig v. Gostkowski.  
Gross-Gustkow h., Bütow.
- Albert v. Gostkowski.  
Oslawdamerow b. Bütow.
- Reinhold v. Gostkowski.  
Alt-Braa (Kölmergut). Schlochau.
- v. Gostkowski.  
Wendisch-Plassow. Stolp.
- verw. Frau v. Gostkowski.  
Klingenberg. Friedland.
- Adolph Otto Alexis v. Gothardt.  
Haardorf. Weissenfels.
- Hans Hugo Willh. Erdmann v. Gottberg,  
Landrath und Landschafts-Deputirter.  
Mahnwitz. Stolp.
- v. Gottberg,  
Landrath.  
Gr.-Klitten. Friedland.
- v. Gottberg.  
Pr.-Wilten. Friedland.
- v. Gottberg,  
Major a. D.  
Reblin. Schlawe.
- v. Gottberg,  
Major.  
°Starnitz (alter Besitz). Stolp. | Gr.-Dübsow. Stolp.
- v. Gottberg.  
Labüssow. Stolp.
- Hugo v. Gottberg,  
Klein-Dübsow. Stolp.
- v. Gowinski.  
Mersinke. Lauenburg.
- v. Gólimirski.  
Koldrąb. Wongrowitz.
- Ignatz v. Gozlawski,  
Lieutenant.  
Gorka. Obornik.
- v. Grabzewski.  
Barchnau. Pr. Stargard.
- Joseph v. Grabowski.  
Szymankowo. Obornik. | Siedlec. Schroda.
- Joseph v. Grabowski.  
Bombolin. Inowracław.



- Joseph v. *Grabowski*.
- Bondecz. *Wirsitz*.
- Augustin v. *Grabowski*.
- Gorzowo. *Obornik*.
- Andreas v. *Grabowski*.
- Paruschke. *Flatow*.
- Theodor v. *Grabowski*.
- Sakollno. *Flatow*.
- v. *Grabowski*.
- Grodzieno. *Löbau*.
- v. *Grabowski*.
- Laszewo. *Schwetx*.
- Joseph v. *Grabowski*.
- Grabowo (1772). *Karthaus*.
- Adam v. *Grabowski*.
- Koninko. *Schrimm*.
- Wilhelmine v. *Grabowska*,  
verehel. M. v. *Jutrczenka*.
- Gross-Gustkow f. *Bütow*.
- Pauline Henriette v. *Grabowska*.
- Gross-Gustkow m. *Bütow*.
- Anna Honorata Theresia v. *Grabowska*  
(s. v. *Sikorski*).
- Gabriele v. *Grabowska*,  
zu Rzadkowo (Chodziesen).
- Butzig. *Flatow*.
- Graf Joseph *Grabowski*,  
Grafen-Würde 10. September 1840.
- |            |                       |            |                    |
|------------|-----------------------|------------|--------------------|
| °Grylewo.  | } <i>Wongrowiec</i> . | Jaszkowo.  | } <i>Wirsitz</i> . |
| Grabowo.   |                       | Miruczyn.  |                    |
| Battrow.   |                       | Womwellno, |                    |
| Landeck.   |                       |            |                    |
| Radawnitz. | } <i>Flatow</i> .     |            |                    |
- (s. auch Graf *Götzendorf-Grabowski*).
- Gräfin *Antonia Grabowska*,  
geb. v. *Nieczkowska*.
- Niewierz. *Samter*.
- Gräfin *Emilie Grabowska*  
(s. v. *Skorzewski*).
- Gräfin *Leokadie Grabowska*  
(s. v. *Poninski*).
- Anton v. *Grabski*.
- Rusiborsz. *Schroda*.
- Karoline, verw. v. *Graes*,  
geb. Freiin v. *Wolf*.
- Diepenbrock. *Borcken*.



- v. Gräve,*  
Landschafts-Direktor.
- Gottswalde. *Mohrungen.*  
Heinrich Johann Louis *v. Gräve.*
- Gr. Ellguth. *Kosel.*  
Alexander *v. Gräve.*
- Kolaczkowo. *Gnesen.*  
Karl *v. Gräve*  
und Frau, Johanna geb. *v. Jeziorowska.*
- Borek. *Krotoschin.* | Bruzkwow. *Krotoschin.*  
Heinrich Moritz Albert *v. Graevenitz,*  
Erb-Truchsess der Kurmark Brandenburg.
- °Queetz (Fideicommiss). *Bitterfeld.* | Schilde. *West-Priegnitz.*  
Wilhelm Friedrich *v. Graevenitz,*  
Major a. D. und Ritterschafts-Direktor.
- Frehne. *Ost-Priegnitz.*  
Gustav *v. Graevenitz.*
- Thlukum. *Wirsitz.*  
Graf *v. Grais.*
- Wolkramshausen. *Nordhausen.*  
Stanislaus Karl *v. Gradath,*  
Landschafts-Direktor.
- °Sulmin. }  
Ottomin. } *Danziger Landkreis.*  
Nenkau. }
- Schrombehnen. *Pr. Eylau.* *v. Gramatzki.*
- Tharau. *Pr. Eylau.* *v. Gramatzki.*
- Stockem. *Eupen.* Karl Jacob Joseph *v. Grand-Ry.*  
Julius *v. Grand-Ry.*  
in Verviers.
- Schloss Lonzen. *Eupen.* Victor *v. Grand-Ry.*  
in Eupen.
- Krapoel. *Eupen.* Frhr. *v. Gregory.*
- Gr.-Zauche. *Trebnitz.* *v. Groddeck,*  
Landschafts-Rath.
- Baumgarten. *Rastenburg.*  
*v. d. Groehenschen Familien-Stiftung.*  
(s. Hand-Matrikel Langheim, Kreis Rastenburg).
- Langheim. }  
Spiegels. } *Rastenburg.* | Liep. *Königsberg.*  
Wendehnen. } | Harnau. *Rosenberg, Westpr.*



- Karl Graf v. d. Groeben.**<sup>o</sup>  
General der Kavallerie, General-Adjutant, kommandirender General  
des Garde-Corps, Mitglied des Herrenhauses.
- Neudörfchen** (Majorat). *Marienwerder.*
- Arthur Graf v. d. Groeben.**<sup>o</sup>  
Premier-Lieutenant a. D., Mitglied des Herrenhauses.
- Ponarien** (Majorat). *Mohrungen.*
- Ludwig Graf v. d. Groeben.**<sup>o</sup>
- Schwansfeld** (Majorat). *Friedland.*
- Graf v. d. Groeben.**<sup>o</sup>
- Ludwigsdorf** (Majorat). *Rosenberg.*
- Theodor v. d. Groeben.**<sup>o</sup>  
Major a. D. zu Neudeck bei Marienwerder.
- Kallisten** (alter Besitz). *Mohrungen.*
- Theodor v. d. Groeben.**
- Arenstein.** *Heiligenbeil.*
- v. d. Groeben,*  
Rittmeister.
- °Rippen.** *Heiligenbeil.*
- v. d. Groeben.*
- Wedderau.** *Heiligenbeil.*
- v. d. Groeben,*
- Gr.-Klingbeck.** *Heiligenbeil.*
- Paul v. d. Groeben.**
- Jesau.** *Rastenburg.*
- v. d. Groeben,*  
Hauptmann a. D.
- Kodlewe.** *Trebnitz.*
- v. d. Groeben.*
- Gr.-Krutschen.** *Trebnitz.*
- Albert v. Groeling.** †
- Schalscha.** } *Tost-Gleiwitz.*
- Zernik.** }
- Eugen v. Groeling.**  
Hauptmann a. D.
- Ellguth.** *Tost-Gleiwitz.*
- Karl Heinrich Sigismund v. Grolmann,**  
Lieutenant.
- Gosda.** *Kottbus.*
- August v. Gromadzynski.**
- Przyborowko.** *Samter.*

<sup>o</sup>) Die mit \* bezeichneten Glieder der Familie v. d. Groeben gehören dem alten Hause (Langheim) an. Die zunächstfolgenden 4 Majorate sind durch Testament des Polnischen General-Lieut. Friedrich v. d. Groeben vom 8. April 1711 gestiftet. Die Erhebung der vier Majoratsbesitzer in den Preuss. Grafenstand datirt vom 19. September 1786, bezieht sich jedoch für die Linien Ludwigsdorf und Schwansfeld nur auf den jedesmaligen Majoratsbesitzer und seinen ältesten Sohn. H. H. 20.



- Frau *Juliane v. Gronefeld*,  
verehel. Oberst-Lieut., geb. *v. Schmidt*.  
*Przytocznica, Schildberg.*
- Eberhard v. Groot*,  
Präsident der Armen-Verwaltung zu Köln.  
*Kitzburg, Bonn.* | *Pesch* (Mitbesitz). *Euskirchen.*  
*Hermülheim, Köln.*
- Karl v. Groot*.  
°*Drausdorf, Bonn.*
- Franz Kaspar v. Groot*  
zu Köln.  
*Pesch* (Mitbesitz). *Euskirchen.*
- Jacob v. Groot*.  
°*Pesch, Euskirchen.*
- v. Gross*,  
Kreis-Deputirter. Adelstand 10. September 1840.  
°*Klein-Starzin, Klanin.* } *Neustadt, Westpr.*
- v. Gross*  
(s. *v. Schwarzhoff*).  
*Frhr. v. Grote*.  
*Schauen, Halberstadt.*
- Joh. Fr. v. Gruben*,  
Oberst-Lieutenant a. D.  
*Bergensin, Ober-Komsow, Unter-Komsow.* } *Lauenburg.*
- v. Gruchalla*.  
*Czarndamerow h. Bütow.*
- v. Gruchalla*. †  
*Neu-Glinz, Karthaus.*
- Michael v. Gruchalla-Wesierski*.  
*Trzebiatkow c. Bütow.*
- v. Gruchalla-Wesierski*.  
*Zemmen k. Bütow.*
- Sigismund Graf Grudna-Grudziński*.  
*Drążgowo, Schroda.*
- v. Granberg*,  
Rittmeister a. D.  
*Wessmar, Merseburg.*
- Johann Wilhelm Frhr. v. Gülchen*  
auf Appeldorn.  
*Haus Botzelaer, Kleve.*
- Karl v. Güllich*,  
aus Wertheim in Hannover.  
*Baumgarten, Dramburg.*



- v. Guèrin*  
(Gebrüder.)
- Mariot (Wald-Erbach). *Kreuznach.*  
Friedr. Wilh. Christoph *v. Guretzki-Cornitz*,  
Geh. Justizrath und Premier-Lieutenant a. D.
- Blankenberg. *Ruppin.*  
*v. Gustedt.*
- Schackenhof. *Gerdaunen.*  
Frhr. Gustav *v. Gustedt*,  
K. Landrath, Halberstädter Kreis.
- °Dardesheim. } *Halberstadt.*  
Rhoden. }
- Deersheim (1406). *Halberstadt.*  
Frhr. Eduard *v. Gustedt.*  
Karl Frhr. *v. Gustedt.*
- Berssel. *Halberstadt.*  
Frhr. *v. Gustedt*,  
K. Landrath Rosenberger Kreis.
- Garden. *Rosenberg, Westpr.*  
Joseph *v. Gutowski.*
- Odrowaz. *Gnesen.*  
Ignatz *v. Gutowski*,  
Landschafts-Rath, Mitglied des Abgeordneten-Hauses.
- Ruchocin. *Gnesen.*  
Praxida *v. Gutowska*  
(s. *v. Zaraczewska*).  
*v. Gutowski.*
- Romotten (Kölmertgut). *Lyck.*  
Hippolyt *v. Guttry*,  
Landschafts-Rath.
- Piotrkowice. *Wongrowitz.*  
Alexander *v. Guttry.*
- Parysz. *Wongrowitz.*  
Emil Friedrich Wilhelm *v. Gutzmerow*,  
Rittmeister a. D., Standesherr und Mitgl. des Herrenhauses.
- Leuthen (Standesherrschaft). *Lübben.*  
*v. Gutzmerow.*
- Labuhn. *Stolp.*  
*v. Haacke (Hacke, Hake),*  
Regierungs-Assessor.
- °Klein-Machnow. *Teltow.* | *Standsdorf. Teltow.*  
*v. Haacke.*
- Kanten. *Mohrungen.*  
Karl *v. Haacke*,  
Lieutenant.
- °Papitz. *Kottbus.* | *Kunersdorf. Kottbus.*



*v. Haacke,*  
Lieutenant a. D.

Bahrendorf. *Beeskow.*

*Christian v. Haeflen.*

Erprath. *Geldern.*

*Julius v. Haeflen,*  
K. Landrath des Kr. Kleve.

Slawanien. *Kleve.*

*Eduard Graf v. Hüseler,*  
K. Kammerherr, Haupt-Ritterschafts-Direktor zu Berlin.  
Blankenfelde. *Teltow.* | *Glasow I. Teltow.*

*Graf Alexis v. Hüseler,*  
K. Landrath.

Harnekop. *Ober-Barnim.*

*Rudolph August Ferd. v. Hüseler.*  
Grossherzogl. Sachsen-Weimarscher Kammerherr u. Ober-Forstmeister.  
Gössnitz. *Eckartsberga.*

*v. Hüseler,*  
Lieutenant a. D.

Kloster Hüseler. *Eckartsberga.* | *Harras. Eckartsberga.*

*Gustav Adolph v. Hagemeister,*  
Kreis-Deputirter.

Klausdorf. *Franzburg.*

*Robert Eduard v. Hagemeister,*  
K. Landrath Franzburger Kreises.

Hohen-Barnekow. *Franzburg.*

*v. Hagemeister.*

Tribbevitz. *Bergen.*

*Adelbert Graf vom Hagen,*  
Erbschenk im Herzogthum Magdeburg und K. Kammerherr.

°Möckern. }

Dalchau. }

Lochow. }

Hüpsstadt }

Ober-Orschel }

Rüdigershagen }

Zaunröden }

Stöcke. }

Gebra. }

Bleicherode, Burgsitz. }

Herrschaft Möckern (Majorat). *Jerichow I.*

(alter Besitz). *Worbis.*

*Nordhausen.*

*Theodor Frhr. vom Hagen*  
zu Halle.

Breiten-Worbis (1734). *Worbis.*

*Karl Frhr. vom Hagen,*  
Landrath a. D. und Stadtrath in Halle.

Deuna I. (alter Besitz). *Worbis.*

*Otto Frhr. vom Hagen.*

Deuna II. (alter Besitz). *Worbis.*



- Friedrich Frhr. *von Hagen*,  
Lieutenant a. D.
- Vollenborn. *Worbis*.
- von Hagen*,  
Landschafts-Direktor.
- Premslaff. *Regenwalde*.
- v. Hagen*.
- Damerow. *Belgard*.
- Frhr. *von der Hagen*.
- Schollene. *Jerichow II.* | Neu-Schollene. *Jerichow II.*
- v. d. Hagen*.
- Wolsier. *Westhavelland.* | Stölln, Antheil. *Westhavelland.*
- v. d. Hagen*.
- Hohen-Nauen II. III. }  
Wassersuppe I. II. } *Westhavelland.*
- Gebr. *v. d. Hagen*.
- Rhinow I. II. *Westhavelland.*
- v. d. Hagen*.
- Tetschendorf. *Ost-Priegnitz.* | Stölln, Antheil. *Westhavelland.*
- v. d. Hagen*,  
Hauptmann a. D.
- Schmiedeberg. *Angermünde*.
- v. d. Hagen*.
- Langen. *Ruppin*.
- v. d. Hagen*,  
K. Landrath.
- Buchholz. *Sternberg*.
- v. Hagenow*.
- Langenfelde. *Grimmen*.
- v. Hagenow*.
- Medrow. *Grimmen*.
- Friedrich Bernhard *v. Hagke*,  
K. Landrath.
- Schilfa. *Weissensee*.
- Theodor *v. Hahn*.
- Ober-Arnsdorf. *Schweidnitz*.
- Hubert *v. Hahn*,  
Lieutenant.
- Rayschen. *Wohltau*.
- v. Hahnenfeldt*.
- Grunenfeldt. *Heiligenbeil*.
- v. Hakevitz*.
- Wahlendow. *Greifswald.* | Waschow. *Greifswald.*
- Otto Frhr. *v. Halberg*.
- Broich. *Jülich*.



- Felix Graf v. *Halberg*,  
Frhr. v. T'Serclais.  
Pesch. *Krefeld*. | Latum. *Krefeld*.  
Ernst Fr. Gustav v. *Hammerstein*,  
auf Retzow in Mecklenburg.  
Schwartow. *Lauenburg*.  
Franz v. *Handel*.  
Grünhaus. *Trier*.  
Prinz *Handgery*.  
Beck. *Herford*. | Uhlenburg. *Herford*.  
Frhr. v. *Hanstein*,  
Kurhessischer Staatsminister a. D.  
Bornhagen } (alter Besitz). *Heiligenstadt*.  
Unterstein }  
Freiin v. *Hanstein-Knorr*,  
Emma, geb. Freiin v. Knorr zu Kassel.  
Sollstedt. *Mühlhausen*.  
Herrmann v. *Hanstein*, †  
Kreis-Deputirter, Erben.  
°Besenhausen } (alter Besitz). } *Heiligenstadt*.  
Rummerode }  
Werlshausen (Mitbesitz). }  
Friedrich v. *Hanstein*,  
K. Landrath.  
Bornhagen (alter Besitz). *Heiligenstadt*.  
Adalbert v. *Hanstein*,  
Gendarmerie-Major.  
Bornhagen (alter Besitz). *Heiligenstadt*.  
Arthur Leopold Ferd. Sittig v. *Hanstein*.  
Ershausen } (alter Besitz). *Heiligenstadt*.  
Gr.-Töpfer }  
Wilhelm v. *Hanstein*,  
Lieutenant.  
Wahlhausen (alter Besitz). *Heiligenstadt*.  
Karl Ludwig Emil u. Sittig Wilhelm Karl v. *Hanstein*.  
Bornhagen (alter Besitz). *Heiligenstadt*.  
v. *Hanstein*, †  
Hauptmann.  
°Wussecken. *Stolp*. | Kuhnbof. *Stolp*.  
Heinrich v. *Hanstein*, †  
Kammerherr.  
Herrmann v. *Hanstein*, †  
Landrath zu Erfurt.  
Ershausen, Oberhof (alter Besitz). *Heiligenstadt*.  
Gebr. v. *Hanstein*,  
Ernst August und Georg.  
Oberstein (alter Besitz). *Heiligenstadt*.



Frau v. Hanstein,  
verw. Forstmeister, geb. v. Steinmetzen.  
Siemerode. *Heiligenstadt.* | Wahlhausen, *Heiligenstadt.*

Karoline v. Hanstein  
(s. v. Christen).

v. Happe.

Dargebell. *Anklam.*

Hedwig Gräfin v. Harbuval-Chamaré,  
geb. Gräfin v. Schaffgotsch zu Neuschloss in Böhmen.  
Glambach. *Münsterberg.*

Graf v. Harbuval-Chamaré,  
Neuhaus. *Münsterberg.*

Karl Graf v. Hardenberg,  
Oberst-Lieutenant a. D., Mitglied des Herrenhauses.

Neu-Hardenberg (Majorat).

Alt-Rosenthal.

Tempelberg.

Lietzen.

} *Lebus.*

Karl Graf v. Hardenberg,  
K. Hannöverscher Ober-Jägermeister.

Rettkau. *Glogau.*

Elisabeth Henriette Gräfin v. Hardenberg,  
geb. v. Czetztritz, zu Berlin.

Pohlschildern.

Herrndorf.

} *Liegnitz.*

| Merschwitz. *Liegnitz.*

Adelheid Gräfin v. Hardenberg  
(s. Gräfin v. Fürstenstein).

Frhr. v. Hardenberg,  
Herzogl. Altenburgischer Kammerherr, Mitgl. des Herrenhauses.  
Ober-Wiederstedt. *Mansfelder Gebirgskreis.*

Adolph v. Harder,  
Hauptmann a. D.

Kasselwitz. *Bergen.*

Klemens Frhr. v. Harff.  
Dreiborn (Majorat). *Schleiden.*

Karl Graf v. Harrach.  
°Gr. Sägewitz. } *Breslau.* | Krolkwitz. } *Breslau.*  
Wirrwitz. } | Neuen. }

Franz v. Harstall,  
Grossherzogl. Sächsischer Kammerherr in Lauterbach.

Diedorf.

Katharinenberg.

} (alter Besitz). } *Mühlhausen.*

Frau v. Hartmann.

Nordborchen. *Paderborn.*

v. Hartwig,  
Premier-Lieutenant a. D.

Krüssow B. *Pyritz.*



Heinrich Graf v. Hasstingen genannt v. Schickfus.  
 Floriansdorf. *Schweidnitz.* | Queitsch. *Schweidnitz.*

Herrmann Graf v. Hasstingen,

K. Major a. D.

°Reichenwalde. *Sternberg.* | Petersdorf. *Lebus.*

v. Hatten.

Hauptmann a. D., Mitgl. des Herrenhauses.

°Lemitten (Fideicommiss), *Heilsberg.* | Albrechtsdorf. *Heilsberg.*

Frau v. Hatten.

Elditten. *Heilsberg.*

Herrmann Anton Fürst v. Hatzfeldt,

Standesherr zu Wildenburg-Schönstein, Stuhlherr zu Oedingen,  
 Wohnsitz Trachenberg.

Trachenberg (Fürstenthum, Hand-Matrikel S. 246). *Militsch-Trachenberg.*

Borzenzim.

Kanterwitz.

Klein-Ellguth.

Ladziza.

Klein-Peterwitz.

Gross-Kainowe. *Trebnitz.*

Golaszczyn.

Gosciejewice. } *Kröben.*

Waschke.

Max Graf v. Hatzfeldt-Wildenburg-Schönstein,

K. Wirkl. Geh. Rath und Gesandter in Paris.

Zyrowa. *Gr. Strehlitz.*

Edmund Graf v. Hatzfeldt-Wildenburg-Weisweiler (Kinsweiler),

K. Kammerherr auf Schönstein, zu Düsseldorf.

Haus Merten. Siegkreis. | Kawig. *Kröben.*

Alfred Graf v. Hatzfeld-Wildenburg-Weisweiler,

Mitglied des Herrenhauses.

Wildenburg-Schönstein (Standesherrschaft, Fideicommiss). *Altenkirchen.*

Kalkum

Heiligendonk } (alter Besitz). } *Düsseldorf.*

Winkelhausen

Grafen und Freiherren v. Hatzfeldt.

Jakrzewo. *Kröben.*

Frau v. Hauenschild,

geb. v. Lipa.

°Tscheidt. *Kosel.*

| Habicht. *Kosel.*

v. Haugk.

Fedor August, Adolph Heinrich, Otto †.  
 Silbitz. *Zeitx.*

Kurt Graf v. Haugwitz.

K. Kammerherr, Mitglied des Herrenhauses.

°Krappitz (1742, Majorat). } *Oppeln.*

Zuzella.

Goradze Hr. *Strehlitz.*



- Kutschwitz. *Glogau.* Graf v. *Haugwitz.*
- Ellguth. *Falkenberg.* Graf v. *Haugwitz.*  
Landrath a. D.
- °Rosenthal. *Breslau.* Gotthard Julius Ferdinand v. *Haugwitz.*  
Deichhauptmann und Landes-Aeltester.
- Brieg. *Glogau.* v. *Haugwitz,*  
Geh. Justizrath a. D.
- Mengelsdorf. *Görlitz.* Ernst Eduard v. *Haugwitz,*  
K. Landrath Görlitzer Kreises.
- Lähnhaus. *Löwenberg.* Heinrich v. *Haugwitz,*  
Appellations-Gerichts-Referendar.  
| Nieder-Mauer. *Löwenberg.*
- Pohsen. *Guben.* Frhr. v. *Hausen,*  
Hauptmann a. D.
- Krumteich. *Königsberg.* Frhr. v. *Hausen-Aubier*  
(s. v. *Knobloch.*)  
Freiin v. *Hausen-Aubier.*
- Gr. Ballhausen (alter Besitz). *Weissensee.*  
Longin v. *Hausen.*
- Lützen-Sömmern I. (alter Besitz). *Weissensee.*  
Heinrich und Kaspar, Gebr. v. *Hausen.*
- Lützen-Sömmern II. (alter Besitz). *Weissensee.*  
Heinrich und Kaspar, Günther und Longin v. *Hausen.*
- Gorsleben. *Eckertsberga.* Adolph Eduard Konstantin v. *Hausen.*
- Dedinghausen (alter Besitz). *Paderborn.* August Frhr. v. *Haxthausen,*  
Geh. Regierungs-Rath zu Bökendorf.
- Thienhausen (alter Besitz). *Höxter.* Guido Frhr. v. *Haxthausen.*
- °Bökendorf }  
Appenburg } (alter Besitz). *Höxter.*  
Vörden }
- Lewitz. *Meseritz.* Albert Ludwig v. *Haza-Radlitz.*  
Landschafts-Rath.
- Dąbrowko. *Birbaum.* v. *Haza-Radlitz.*



- Frau *Adelheid v. Hedemann*, †  
Generalin, geb. v. Humboldt.
- Tegel. *Nieder-Barnim*.
- Burg Oerner. *Mansfelder Gebirgskreis*.
- Frhr. v. *Heeremann*.
- Nevinghof (Fideicommiss). *Münster*.
- Frhr. v. *Heeremann-Zuitwyck*.
- Maser (Seniorat). *Münster*.
- Max Frhr. v. *Heeremann-Zuitwyck*.
- Surenburg. *Tecklenburg*.
- Julius v. *Heiligenstädt*,  
Lieutenant.
- Schülzen B. *Rastenburg*.
- v. *Heine*,  
(s. v. *Heyne*).
- Rudolph v. *Heinecken*.
- Bollendorf. *Jüterbog-Luckenwalde*.
- Fanny v. *Heinen*  
(s. v. *Wilamowitz-Möllendorf*).
- Gustav v. *Heinen*,  
Kreis-Deputirter und Landes-Aeltester.
- °Pfaffendorf. } *Landshut*. | *Johnsdorf*. } *Landshut*.  
Nieder-Blasdorf. } | *Petzelsdorf*. }
- Karl v. *Heinen*,  
Lieutenant a. D.
- Gr. Wandriss. *Liegnitz*.
- Herrmann v. *Heinrichshofen*.
- Hammer. *Wohlau*.
- Frau v. *Heinsberg*,  
geb. v. d. *Rhoer*, Landrätthin zu Grevenbroich.
- Ossenberg (Mitbesitz). *Geldern*.
- v. *Heister*.
- Alwinghof. *Münster*.
- Joseph v. *Heister*.
- Anger. *Düsseldorf*. | *Hansmanshausen*. *Düsseldorf*.
- Franz v. *Heister*.
- Buslar. *Erkelenz*.
- v. *Helden*, †
- Klackendorf. *Rössel*.
- Wolf Graf v. *Helldorf*,  
K. Kammerherr. Grafenstand 15. October 1840.
- °Wolmirstädt. *Eckardtsberga*. | *Rumstädt*. *Merseburg*.
- Heinrich Ferdinand v. *Helldorf*,  
Kammerherr und General-Feuer-Societäts-Direktor.
- Baumersroda. } *Querfurt*. | *Petzendorf*. *Querfurt*.  
°Bedra. }



Karl Heinrich v. Helldorf,  
Kammerherr und Landrath, Mitgl. des Herrenhauses.  
°St. Ulrich. } *Querfurt.* | Groest (alter Besitz). *Querfurt.*  
Oechlitz. }

Bernhard Heinrich v. Helldorf,  
Kammerherr und Kreis-Deputirter.  
Birckigt. } *Querfurt.* | Nebra. *Querfurt.*  
°Gleina. }

Klara verw. v. Helldorf.  
Gröbitz. *Weissensee.*

Wilhelm Julius v. Hellermann,  
Landrath und Feuer-Societäts-Director, Mitgl. des Abgeordn.-Hauses.  
°Carzin. } *Köslin.* | Ponicken. } *Köslin.*  
Clannin. } Reckow. }

v. Hellermann,  
Landschafts-Rath.  
°Zeblin. } *Köslin.* | Viverow b. *Köslin.*  
Viverow a. }

v. Hellwig,  
Rittmeister.  
Rössen. *Schweinitz*

Marie v. Helmrich.  
Dankwitz. *Nimptsch.*

Karl Lazarus Graf Henckel v. Donnersmarck,  
Oberst a.D., freier Standesherr, Erb-Ober-Land-Mundschenk in Schlesien,  
Ober-Beuthen, Standesherrschaft. } *Beuthen.*  
Grzibowitz. }

Fr. Georg Guido Graf Henckel v. Donnersmarck.  
Neudeck, Fideicommissherrschaft (Hand-Matrikel S. 288). *Beuthen.*

Alt-Repten.	} <i>Beuthen.</i>	Ober-Heyduk.	} <i>Beuthen.</i>
Kamin.		Zabrze.	
Chropaczow.		Makoschau.	
Schwientuchlowitz.		Stollarzowitz.	
Mikutschütz.		Wieschowa.	
Koslowagura.		Alt-Tarnowitz.	
Brzezinka.		Klein-Zyglin.	

Lubschau, Herrschaft (Hand-Matrikel S. 288). *Lublinitz.*

Karl Hugo Lazarus Anton Graf Henckel v. Donnersmarck.  
K. Kammerherr,

Beuthen.	} Fideicommiss-Herrschaft Beuthen.	} <i>Beuthen.</i>
Halemba.		
Deutsch-Piekar.		
Rosberg.	} Herrschaft Siemianowitz.	
°Siemianowitz.		
Naclo.		
Piassetzna.		
Radzionkau.		
Guretzko.		
Bielschowitz.		
Lassowitz.		



Leo Victor Felix Graf *Henckel v. Donnersmarck*,  
K. Geh. Reg.-Rath a. D., Kammerherr, Dom-Kapitular zu Halberstadt.  
Nassenheide } (Mitbesitz). *Randow*.  
Bock }

Eleonore Gräfin *Henckel v. Donnersmarck*,  
geb. Gräfin *Henckel v. Donnersmarck*.  
Grambschütz (1816). *Namslau*.

Georg Graf *Henckel v. Donnersmarck*.  
Kaulwitz (1816). *Namslau*.

Nannette Freiin *v. Henneberg*.  
Pillwoesche (alter Besitz). *Grottkau*.

*v. Hennig*,  
Justizrath. Adelstand 10. September 1840.  
Dembowalonka. } *Strassburg*. | Kawken (Köhlmergut). *Strassburg*.  
Plonchott. }

Otto *v. Hennig*,  
Kreis-Deputirter.

Vehra. *Weissensee*.

Albert *v. Hennings (Hennigs)*.  
Stremlow. *Grimmen*.

Herrmann *v. Hennings*.  
Techlin. *Grimmen*.

Johann Heinrich Graf *v. Herberstein*,  
K. K. Oesterreichischer Kämmerer zu Oppatowicz in Mähren.  
Grafenort, Majorat (Hand-Matr. S. 241). }  
Nieder-Alt-Lomnitz (Allod.). } *Habelschwert*.

*v. Herford*.  
Tachel. *Sorau*. | Altwasser. *Sorau*.

*v. Herford*.  
Muckro. *Sorau*.

Ernst u. Friedrich Gebr. *v. Heringen*.  
Rittmeister.

Ufrungen. *Sangerhausen*.

*v. Hern*.  
Gantzkow. *Belgard*.

Therese *v. Herrmann*. †  
Przyborowo. *Guesen*.

Karl Adolph Alex. Frhr. *v. Hertefeld*.  
°Liebenberg. } *Templin*. | Zelem. } *Geldern*.  
Bergsdorf. } Kervendonk. }  
Haesen u. Guten-Germendorf. *Ruppin*.

Emil Adolph Alex. Frhr. *v. Hertefeld*.  
Gora. *Pleschen*.

*v. Hertell*, †  
Hof-Jägermeister.  
Daugzin. *Greifswald*. | Ramitzow. *Greifswald*.



- Christoph Fr. v. Hertell.
- Plennin. *Franzburg.*
- George Graf v. Hertzberg (v. Herzberg).
- Bahrenbusch b. } *Neu-Stettin.* | Lottin a. *Neu-Stettin.*  
Barkenbrügge d. }
- Pauline Gräfin v. Hertzberg,  
verehel. Gräfin v. Bohlen.
- Joduth a. *Neu-Stettin.*
- Georg Hannibal Herrmann Frhr. v. Hertzberg.
- Heuckewalde. *Zeitz.*
- Wilhelm v. Hertzberg.
- Bahrenbusch a. c. d. *Neu-Stettin.*
- Theodor v. Hertzberg.
- Lottin b. e. g. *Neu-Stettin.*
- v. Hertzberg.
- Kessberg. *Deutsch-Krone.*
- v. Hessberg. †
- Schwenkitten. *Heilsberg.*
- v. Hesse.  
Lieutenant a. D.
- Hessenburg. *Franzburg.*
- Görtz v. Heuthausen,  
Premier-Lieutenant a. D.
- Kalten-Briesnitz. *Sprottau.* | Metschlau. *Sprottau.*
- Auguste v. Heuthausen  
(s. Gräfin v. Rödern).
- Frhr. von der Heyde,  
Kais. Brasilianischer Oberst-Lieutenant a. D.
- Woysko. *Tost-Gleiwitz.*
- Ferdinand v. Heydebrand,  
Landes-Aeltester.
- Nassadel. *Namslau.*
- Frau v. Heydebrand  
in Brieg.
- Stübendorf. *Neisse.*
- v. Heydebrand und der Lasa,  
General a. D.
- Kl.-Tschunkawe. *Mitisch-Trachenberg.*
- v. Heydebrand und der Lasa,  
Landrath Steinauer Kreises, Landes-Aeltester.
- °Golkowe. } *Mitisch-Trachenberg.*  
Neu-Woidnikowe. }
- Karl Friedrich August v. Heydebreck,  
Mitglied des Abgeordneten-Hauses.
- Parnow. *Fürstenthum.*
- Gottlieb Christoph Karl v. Heydebreck.
- °Warnin. *Fürstenthum.* | Gerfin. *Fürstenthum.*



- Theodor *v. Heyden*,  
K. Landrath.
- Wohnung (1632). *Ahaus*.
- v. Heyden*, †  
K. Landrath.
- Nerfken. *Pr. Eylau*.
- Wilhelm *v. Heyden*,  
Lieutenant a. D.
- Molditten. *Rüssel*.
- Karl *v. Heyden*.
- Buschmühl u. Flemmendorf. *Demmin*.
- Ernst u. William *v. Heyden*.
- Kadow. }  
Leistenow mit Gatschow. } *Demmin*.
- Wichard *v. Heyden*.
- Plötz. *Demmin*.
- Woldemar *v. Heyden*,  
General-Landschafts-Rath.
- °Kartlow u. Heydendorf. *Demmin*.
- |                     |                   |            |                   |
|---------------------|-------------------|------------|-------------------|
| Müssenthin.         | } <i>Demmin</i> . | Osten.     | } <i>Demmin</i> . |
| Gr.- u. Kl.-Toitin. |                   | Schmarsov. |                   |
| Borgwall.           |                   | Wittenhof. |                   |
- August Hellmuth *v. Heyden-Linden*,  
K. Kammerherr, Erbschenk von Alt-Pommern.
- |                           |                   |             |                   |
|---------------------------|-------------------|-------------|-------------------|
| °Tützpatz (Fideicommiss). | <i>Demmin</i> .   | Panschow.   | } <i>Anklam</i> . |
| Zeitemin.                 | } <i>Anklam</i> . | Stretensee. |                   |
| Philippshof.              |                   | Teterin.    |                   |
- Albert Herrmann *v. Heyden-Linden*.
- Schloissin. *Naugard*.
- Frhr. Fr. *v. d. Heyden-Rynsch*,  
Amtmann des Amtsbezirks Westhofen.
- Haus Ruhr. *Dortmund*.
- Frhr. *v. Heyking*,  
Mitglied des Abgeordneten-Hauses.
- Lonschken. *Gerdaunen*.
- v. Heyking*.
- |                               |  |                               |
|-------------------------------|--|-------------------------------|
| Abellinen. <i>Gerdaunen</i> . |  | Blendowen. <i>Gerdaunen</i> . |
|-------------------------------|--|-------------------------------|
- Karl August *v. Heyne*,  
Amtsrath und Landschafts-Deputirter. Adelstand 10. September 1840.
- |                                 |  |                               |
|---------------------------------|--|-------------------------------|
| °Kruszvice. <i>Inowraclaw</i> . |  | Gocanowo. <i>Inowraclaw</i> . |
|---------------------------------|--|-------------------------------|
- v. Heynitz*.
- Pritzen. *Kalau*.
- Ernst Heinr. Louis *v. Heynitz*.
- Wüstenhain. *Kalau*.
- Benno *v. Heynitz*.
- Dröschkau. *Torgau*.



- v. Heynitz,*  
K. Hofrath a. D.
- Königshain (Fideicommiss). *Gärlitz.*  
*Jeannette Charlotte v. Hildebrand*  
(s. v. *Frankenberg-Ludwigsdorf*).
- v. Hill,*  
Lieutenant.
- Glubenstein. *Rastenburg.*  
*v. Hillebrandt.*
- Zansebuhr. *Franzburg.*  
*v. Hiller.*
- Hägenken. *Usedom-Wollin.* | Gr.-Mokratz. *Usedom-Wollin.*  
Moritz Heinr. Frhr. *v. Hiller.*
- Karisch. *Strehlen.*  
Rudolph Frhr. *Hiller v. Gärtringen,*  
K. Kammerherr und Kreis-Deputirter.
- Betsche. *Meseritz.*  
Friedrich Frhr. *Hiller v. Gärtringen.*
- Gr.-Klonia. *Konitz.*  
*v. Hindenburg*  
(s. v. *Benkendorf-Hindenburg*).
- Bernhard v. Hippel,*  
Lieutenant a. D.
- Kochsdorf. *Sagan.*  
*v. Hippel,*  
Oberförster a. D.
- Dzwierzno. *Thorn.*  
Frhr. August *v. Hobe.*  
Rittmeister und Landrath a. D.
- Dyrotz. *Osthavelland.*  
*Babette v. Hochberg (Hohberg),*  
geb. v. *Paczynski.*
- Mokrau. *Pless.*  
*Otilie v. Hochberg*  
(s. v. *Witowski*).
- Anton Frhr. *v. Hochberg.*
- Striegendorf. *Grotkau.*  
*Antoinette Freiin v. Hochberg*  
(s. Gräfin *v. Lüttichau*).
- Leokadia Freiin v. Hochberg*  
(s. v. *Pröttwitz*).
- Erdmann v. Hochberg-Buchwald,*  
K. Kammerherr und Polizei-Distrikts-Kommissarius.
- °Goglau. }  
Kl.-Merzdorf. } *Schweidnitz.*
- Anton *v. Hochberg-Buchwald.*
- Weiss-Kirschdorf mit Berghthal. *Schweidnitz.*



Fr. Albert v. Höfer,  
Rittmeister a. D.

°Antheil Streidelsdorf.  
Antheil Nieder-Herzogswalde. } *Freistadt.*

Franz Egon Graf *Hoensbroech.*  
Haus Haag. *Geldern.* | Buschfeld. *Euskirchen.*

Karl Hubert Graf *Hoensbroech.*  
°Türnich. *Bergheim.* | Schackum. *Neuss.*  
Buschfeld. *Euskirchen.*

v. *Hoepfner.*

Sassen. *Mohrungen.*

Kunigunde, verw. gew. Freiin v. *Hörde,*  
jetzt verehel. von der *Dechen* in Oldenburg.

°Schwarzenraben } (alter Besitz). *Lippstadt.*  
Störmede. }  
Erwitte II. 1792). } *Lippstadt.*  
Eringerfeld (1781). }

Wilhelm Frhr. v. *Hövell* (*Höwell*),  
Hauptmann a. D.

Beidritten. *Königsberg.*

Paul Frhr. v. *Hövell.*

Scharnick A. *Heilsberg.*

Frhr. v. *Hövell.*

Meseberg u. Baumgarten. *Ruppin.*

v. *Hövell* sen.

Alt-Stüdnitz. *Dramburg.*

v. *Hövell* jun.

Jakobsdorf. *Dramburg.*

Friedrich Anton v. *Hövell*

Klemens v. *Hövell.*

Ehren-Amtmann des Amtsbezirks Böhle-Hagen.

°Herbeck (Fideicommiss). *Hagen.*

Portendick. *Duisburg.*

Junkerthal (Fideicommiss). *Attenkirchen.*

Joseph Frhr. v. *Hövell.*

Merlsheim. *Höxter.*

Freiin v. *Hövel,*  
geb. v. *Ritz* zu Hagen.

Schoppen. *Duisburg.*

Gemeinschaftlich mit Karoline v. *Ritz* zu Düsseldorf.

v. *Hövel*  
zu Gnadenthal.

Eyll. *Geldern.*

August Bernhardin v. *Hoffmann.* †

Kreis-Deputirter.

Ober-Röversdorf. *Schönan.*



## v. Hohendorff.

Schimmerwitz a. *Lauenburg.*Hugo Fürst zu *Hohenlohe-Oehringen.*Slawentzitz, Standesherrschaft. *Kosel.*Adolph Prinz zu *Hohenlohe-Ingelfingen,*Präsident des Herrenhauses, K. General-Lieutenant und Chef des  
23sten Landwehr-Regiments.Herrschaft Koschentin. *Lublinitz.*- Landsberg. *Rosenberg.*- Tworog. *Tost-Gleiwitz.*

(Fideicommiss).

Klodwig Karl Viktor Fürst zu *Hohenlohe-Schillingsfürst,* Prinzvon *Ratibor* u. *Korvey.*

zu Schillingsfürst in Baiern.

Gan-Erbschaft Treffurt und Höngeda. *Mühlhausen.*Peter Alfred Graf v. *Hohenthal,*

K. Sächsischer Kammerherr.

Döbernitz (1758). *Delitzsch.*Karl Graf v. *Hohenthal.*Kaina (Fideicommiss). *Zeitz.*Moritz Graf v. *Hohenthal.*

Hohen-Priessnitz. }

*Delitzsch.*

Pristäblich.

Laussig. }

Nieder-Glauchau.

Emil Graf v. *Hohenthal,*

K. Kammerherr, Mitglied des Herrenhauses.

°Dölkau. }

*Merseburg.*

Günthersdorf.

Altranstedt. }

Kötzschlitz.

Wartenburg. *Wittenberg.*Eleonore Auguste Gräfin v. *Hohenthal*

(s. Gräfin zur Lippe).

v. *Holleben.*

Oberst-Lieutenant.

Wielichowo. *Kosten.*v. *Holtzendorff* (Holzendorff).

Rittmeister, Kreis-Deputirter.

Trimnau. *Wehlau.*v. *Holtzendorff.*Szymkowo. *Schwetz.*v. *Holtzendorff.*Wilhelmshof. *Gerdauen.*v. *Holtzendorff.*Galben. *Friedland.*v. *Holtzendorff*

Geschwister.

Jagow I. II. }

*Prenzlau.*Neuhof. *Prenzlau.*

Rittgarten. }

Karl v. *Holtzendorff.*°Wilsikow. *Prenzlau.*Neuhof. *Prenzlau.*



- v. Holtzendorff*,  
Lieutenant a. D.  
Bruchhagen. *Angermünde*.
- v. Holtzendorff*,  
Premier-Lieutenant a. D.  
Karlstein. *Königsberg NM*.
- Luise Henr. Friederike Ernestine *v. Holwede*,  
Hauptm., geb. *v. Nickisch-Rosenegk*.  
Nieder-Herzogswaldau. *Lüben*.
- Ferdinand *v. Holy*,  
Lieutenant a. D.  
Heidersdorf. *Nimptsch*.
- Heinrich Wilhelm *v. Holzbrink*,  
Regierungs-Vice-Präsident in Münster  
Oedendahl (alter Besitz). *Altena*.
- Ludwig *v. Holzbrink*,  
K. Landrath.  
Helbecke. *Altena*.
- Ludwig *v. Holzbrink*,  
Lieutenant.  
Rhadе (alter Besitz). *Altena*.
- v. Homeyer*.  
Warbelow. *Stolp*.  
Friedrich August *v. Homeyer*.  
Dembowo. *Wirsitz*.  
Herrmann Philipp Graf *Hompesch*.  
Kammerherr.  
Rurich (alter Besitz). *Erkelenz*.  
Alfred Graf *Hompesch-Rurich*.  
Gr.-Kunkel. *Geilenkirchen*.  
Gräfin *Hompesch*.  
°Overbach. *Jülich*.  
*v. Honig*,  
Landrath a. D.  
Wusterwitz. *Soldin*.  
*v. Hontheim*, †  
Kammer-Präsident zu Koblenz.  
Brempt. *Kempen*.  
Graf Heinrich Moritz *v. Hopfgarten*.  
K. Kammerherr.  
Mülverstedt I. 1465). *Langensalza*.  
Grossen-Gottern II. *Langensalza*.  
Letzteres gemeinschaftlich mit dem Hof- und Justizrathе v. Hopfgarten.  
Grossen-Gottern III. *Langensalza*.  
Letzteres gemeinschaftlich mit dem Hof- und Justizrathе v. H., dem Grossherz. Sächsi-  
schen Ober-Jägermeister v. H. und dem Herzogl. Sächsischen Kammer-Präsidenten v. H.



- ( Ernst v. Hopfgarten,  
Major a. D.  
Gustav v. Hopfgarten,  
Kammerherr.
- Marolterode. *Langensalza.*  
Karl Joseph v. Hopfgarten,  
Kammerherr, Sächs. Hof- und Justizrath.
- Mülverstedt II. III. *Langensalza.*  
v. Hopfgarten, †  
Kammerherr.
- Nieder-Gebra. *Nordhausen.*  
Auguste v. Hopfgarten  
und eilf Mitbesitzer.
- Thamsbrück I. (Fideicommiss). *Langensalza.*  
v. Horn,  
Major a. D. und Kreis-Deputirter.
- Gehlweiden. *Goldapp.*  
v. Horn.
- Damaschken. *Pr. Stargard.*  
Adolph Frhr. v. d. Horst,  
K. Landrath.
- °Ellerburg. *Lübbecke.* | *Hollwinkel. Lübbecke.*  
Heinrich Graf v. Houwald,  
Standesherr. Mitgl. des Herrenhauses. Grafen-Würde 15. Octbr. 1840.  
Straupitz, Standesherrschaft (S. 112). *Lübben.*  
Karl Frhr. v. Houwald,  
K. Landrath.
- Neuhaus. *Lübben.*  
v. Hoven,  
Major a. D.
- Heinzendorf. *Fraustadt.*  
Leopold Ernst Ferd. v. Hoverbeck.
- Nickelsdorf. *Allenstein.*  
Ernst Heinr. Hugo Frhr. v. Hoverbeck.
- Quetz. *Heilsberg.*  
Frhr. v. Hoverbeck-Schönaich  
(s. v. Schönaich).  
Eduard Graf v. Hoverden-Plencken,  
K. Kammerherr, Geh. Justizrath a. D.
- Hünern (Majorat). *Ohtau.*  
v. Hoyer.
- Brinsk. *Strassburg.*  
Rudolph Graf v. Hoyos-Sprinzenstein  
zu Wien.
- °Lauterbach. }  
Schweinhaus. } *Bolkenhayn.* } *Alt-Röhrsdorf.*  
Ober-Hohendorf.



- Therese Gräfin *v. Hoyos-Sprinzenstein*,  
geb. Gräfin *v. Schlabrendorf*.
- Hermisdorf. *Goldberg-Hainau*. | Waltersdorf. *Löwenberg*.  
Fellendorf. *Liegnitz*. | Spröttchen. *Lüben*.
- Fr. Max *v. Hübel*,  
K. Sächsischer Regierungs-Rath a. D.
- Klingenwalde. *Görlitz*.
- Frhr. *v. Hüllessem*,  
Major a. D.
- \*Kuggen. *Königsberg*. | Molschenen. *Königsberg*.
- Otto Karl Frhr. *v. Hüllessem*,  
K. Landrath zu Osterode.
- Warglitten. *Osterode*.
- Alexander Graf *v. Hülsen*,  
General-Major a. D. und Mitgl. des Herrenhauses.
- Arnsdorf. *Mohrungen*.
- v. Huett*.
- Tittlewo. *Kulm*.
- Frhr. *v. Hünecken*.
- Möthlitz. *Jerichow II*. | Dedeleben. *Oschersleben*.
- Charlotte *v. Hünerraski*.
- Ober-Eisersdorf. *Glatz*.
- Nikolas *v. Huhn*  
aus Livland.
- Ober-Gerlachsheim. *Lauban*.
- Stanislaus *v. Hulewicz*.
- Koscianki. *Wreschen*.
- Valerian *v. Hulewicz*.
- Mlodziejewice. *Wreschen*.
- Joseph *v. Hulewicz*.
- Chobielni. *Schubin*.
- v. Humbert*,  
Landrath des Königsberger Kreises.
- \*Hohenkränig. } *Königsberg (Neumark)*.  
Grabow. }
- Theodor Frhr. *v. Humboldt*.
- Ottmachau. } *Grottkau*. | Sarlowitz. *Grottkau*.  
Niederwitz. }
- Frhr. *v. Humboldt*,  
Lieutenant a. D.
- Auleben. *Sangerhausen*.
- Herrmann Frhr. *v. Humboldt*.
- Friedrichseck. *Neisse*.
- Joseph Frhr. *v. Humbracht*. †  
Landraths-Amts-Verweser und Landes-Aeltester.
- Reungersdorf. *Glatz*.



- Frhr. v. *Hundt* u. *Alt-Grottkau*,  
Gebrüder.
- Boithmansdorf. *Grottkau*.
- Charlotte Freiin v. *Hundt*.
- Kosel. *Neisse*.
- Freiin v. *Hundt*,  
verw. Majorin.
- Tragarth. *Merseburg*.
- Eberhard v. *Hymmen*, †  
Geh. Rath, Landrath.
- Keldenich. } *Bonn*. Grondstein. *Rees*.  
Endenich. } Unterbach. *Düsseldorf*.  
Zissendorf. *Siegkreis*.
- Karl v. *Hymmen*.
- Hain. *Düsseldorf*.
- v. *Jackowski*.
- Jablau. *Pr. Stargard*.
- Herrmann Georg Ludwig *Jacobi v. Wangelin*,  
Landrath a. D.
- Gr.-Jena. *Naumburg a. S.*
- Kasimir v. *Jaczynski*.
- Piaski. *Inowraclaw*.
- Friedrich Wilhelm August v. *Jagow*,  
Major a. D.
- Dallmin. *West-Priegnitz*.
- Karl Eduard Georg v. *Jagow*,  
Erb-Jägermeister der Kurmark.
- Rühstedt (Majorat). }  
Friedrichswalde. } *West-Priegnitz*.  
Quitzöbel. }
- Wilhelm Eduard Karl Ludwig August v. *Jagow*,  
Premier-Lieutenant a. D.
- °Aulosen I. II.  
Stresow mit Bömenzien u. Hakenheide. } *Osterburg*.
- Fr. Willh. Heinr. Leop. Ferd. v. *Jagow*,  
K. Landrath Osterburger Kreises.
- °Pollitz. } *Osterburg*. Ovelgünne. } *Osterburg*.  
Kalenberge. } Gr.-Garz. }
- Eduard v. *Jagow*.
- °Kalberwisch. } *Osterburg*. Walsleben. } *Osterburg*.  
Uchtenhagen. }
- Alexander v. *Jagow*.  
Deichhauptmann.
- Scharpenhufe. } *Osterburg*. Krewese. } *Osterburg*.  
Natewisch. }
- Adolph Fr. Willh. v. *Jagow*,  
K. Kammerherr.
- °Krüden. }  
Gerichsee. } (Fideicommiss). *Osterburg*. } Gehrhof.  
Aulosen III.



Otto v. Jagow,  
K. Landrath Wittenberger Kreises, Mitgl. des Abgeordneten-Hauses.  
Wachsdorf. *Wittenberg.*

v. Jagwitz,  
Lieut. und Reg.-Ref. a. D. Adel 15. October 1840.  
Biegnitz. *Glogau.*

von der Jahn.  
Jetzschko (Fideicommiss). *Guben.*

v. Janczewski.  
Chelst. *Strassburg (Westpr.).*

Joseph v. Jantha-Polczynski.  
Dombrowka. *Konitz.* | Kl.-Komorze. *Konitz.*

Stanislaus v. Jantha-Polczynski.  
Gr.-Komorze. *Konitz.*

v. Jantha-Polczynski.  
Wittstock. *Konitz.*

Konstantin v. Jarantowski.  
Czeluscin. *Gnesen.*

Julian v. Jaraczewski,  
Landschafts-Rath.

Gluchowo. *Kosten.*

Isidor v. Jaraczewski.  
Leipe. *Kosten.*

Siegmund Joh. Hier. v. Jaraczewski.  
Jaraczewo (1714). *Schrimm.*

Joseph v. Jaraczewski. †  
Chwałkowo. *Schrimm.* | Kolacin. *Schrimm.*

Joseph v. Jaraczewski.  
Sobiejuchy. *Schubin.*

Joseph v. Jaraczewski.  
Jaworowo. *Gnesen.*

Theodor v. Jaraczewski,  
Doktor der Philosophie.  
Kijewice. *Inowraclaw.* | Wronowy. *Inowraclaw.*

Veronika v. Jaraczewska.  
Gr.-Zalesie. *Krotoschin.*

Praxida v. Jaraczewska,  
geb. v. Gutowska.  
Mielzyn. *Gnesen.*

Cyprian v. Jarochowski,  
Landschafts-Direktor.  
Klein-Sokolnik. *Samter.*

Franziska Michaline v. Jarochowska  
(s. v. Wychlinska).

Gustav Adolph v. Jarotzky.  
Stuzienna. *Ratibor.*



- Neuguth. *Fraustadt.*  
*v. Jasinski.*
- Wolanki. *Gnesen.*  
*Onuphrius v. Jasinski.*
- Michalza. *Gnesen.*  
*v. Jeetze,*  
 Rittmeister a. D.
- Ober-Dammer. *Steinau.*  
 Johanne Dorothee Sophie Henriette *v. Jeetze*  
 (s. v. Görne).  
 Wilhelm *v. Jena,*  
 Major a. D., Mitglied des Herrenhauses.
- \*Köthen. } *Ober-Barnim.* | Weitzke (Waice). *Birnbaum.*  
 Dannenberg. }
- Karl *v. Jena,*  
 K. Kammerherr.
- Nettelbeck (Majorat). *Ost-Priegnitz.*  
*v. Jena. †*
- Döbbernitz. *Sternberg.*  
 Karl Franz *v. Jerin,*  
 K. K. Oesterreichischer Lieutenant a. D.
- Gesäss (alter Besitz). *Neisse.* | Alt-Patschkau. *Neisse.*  
 Konstantia *v. Jexewska,*  
 geb. *v. Zaborowska.*
- Glęboki. *Inowraclaw.*  
 Albert *v. Howiecki.*
- Sarbinowo. *Wongrowitz.*  
 Stanislaus *v. Howiecki.*
- Recz. *Wongrowitz.*  
 Julius Graf *v. Ingenheim.*
- Lüttkendorf. }  
 Seeburg. } *Mansfelder Seekreis.*  
 Wormsleben. }
- James William Georg Rocheid *v. Inverleith,*  
 aus Schottland, Grossherzogl. Sächsischer Premier-Lieutenant a. D.  
 und Frau, geb. *v. Salviati.*
- Glambeck. *Angermünde.*  
*v. Joeden-Konieczpolski.*
- Grumsdorf. *Fürstenthum.* | Grabau. *Schlochau.*  
 Karl *v. Joeden-Konieczpolski.*
- Gönne. *Neu-Stettin.*  
 Waldemar *v. Johnston.*
- Nieder-Rathen. *Neurode.*  
 Auguste Wilhelmine Christiane *v. Johnston,*  
 geb. *v. Lüttwitz.*
- Talbendorf. *Lüben.*



- August Theodor Frhr. *v. Jordan*,  
K. Kammerherr.  
Ober-Neundorf. *Görlitz.*
- Heinrich *v. Jordan*,  
K. Oberst-Lieutenant a. D.  
Pawlau. *Ratibor.*
- Karl *v. Jordan*,  
Rittmeister a. D.  
Schönwald. }  
Jordansmühl. } *Rosenberg (Oppeln).*  
*v. Jordan.*
- Geh. Ober-Finanzrath und Provinzial-Steuer-Direktor zu Magdeburg.  
Schiroslawitz. *Kreuzburg.* | Woislawitz. *Kreuzburg.*
- Karl *v. Jordans.*  
\*Burg Lüftelburg. } *Rheinbach.* | Burg Morenhoven. *Rheinbach.*  
Burg Flerzheim. }
- Friedrich Graf *v. Itzenplitz*,  
Rittmeister und Landrath a. D.  
\*Behnitz. *Weethavelland.* | Jerchel. *Stendal.*
- Herrmann Graf *v. Itzenplitz*,  
Regierungs-Assessor.  
Sülldorf. *Wanzleben.*
- Hellmuth Thilo Fr. Wilke *v. Itzenplitz*,  
Rittmeister a. D.  
Grieben. *Stendal.*
- Adolph Graf *v. Itzenplitz*  
(St. V. d. G. 30. II.)  
\*Herzberg. *Schubin.* | Lankowitz. *Schubin.*
- Heinrich Graf *v. Itzenplitz*,  
Regier.-Präsident a. D. und Kammerherr, Mitgl. des Herrenhauses.  
Friedland. }  
Klein-Barnim. } *Ober-Barnim.* } Metzdorf.  
Bollersdorf. } } Pritzhagen.  
\*Kunersdorf.
- Frau *Jungschulz v. Röbern.*  
Laggarden. *Gerdauen.*
- August *v. Jutrczenka.*  
Gross-Gustkow g. *Bütow.*
- Johann *v. Jutrczenka.*  
Gross-Gustkow k. *Bütow.*
- Johann *v. Jutrczenka-Trzebiatkowski.*  
Reckow k. *Bütow.*
- Johann Xaver *v. Jutrczenka-Trzebiatkowski.*  
Reckow g. k. *Bütow.*
- Eugen *v. Kaczkowski.*  
Godziętow. *Schülberg.*
- Theodor *v. Kaczkowski.*  
Mierzewo. *Gnesen.*



- Karl Fr. August v. **Kähne**,  
Amtsrath, Kanonikus. Adelstand 15. October 1840.  
Petzow. **Zauche-Belzig**.
- Karl v. **Kahlden**,  
Hauptmann a. D.  
Malzin (alter Besitz). **Bergen**. | °Neklade. **Bergen**.
- v. **Kahlden**,  
Rittmeister a. D.  
Gottberg. **Pyritz**.
- Otto v. **Kahlden**,  
Lieutenant.  
Iden. **Osterburg**.
- Friedrich v. **Kahlden**.  
Kannenberg. **Osterburg**.
- Rudolph v. **Kahlden**.  
Krümcke. **Osterburg**.
- Luise Sophie v. **Kahlden**,  
geb. *Achilles*.  
Baumgarten. **Stendal**. | Eichstedt. **Stendal**.
- Frau v. **Kahlden**  
auf Kannenberg.  
Schwarzholz II. **Osterburg**.
- v. **Kahle**,  
Kreis-Deputirter.  
Bettin. **Königsberg (Neumark)**.
- Rosalie v. **Kaisenberg**,  
geb. v. *Webern*.  
Uder. **Heiligenstadt**.
- v. **Kalben**,  
Rittmeister a. D.  
Vienau. **Salzwedel**.
- Wilhelm Graf v. **Kalckreuth**.  
Hackpüffel. **Sangerhausen**.
- Alfred Kurt Graf v. **Kalckreuth**. †  
Sieggersdorf. } **Freistadt**. | Döringau. } **Freistadt**.  
Schönbrunn. } | Nettschütz. }  
Ober-Zyrus. }
- v. **Kalckreuth**,  
Lieutenant.  
Stentsch II. **Züllichau-Schwiebus**.
- Adolph v. **Kalckreuth**.  
Dietzdorf. **Neumarkt**.
- Eduard v. **Kalckreuth**,  
Rittmeister a. D.  
Bielsko. **Birnbaum**. | Muchocin. **Birnbaum**.
- Sigismund Leopold v. **Kalckreuth**.  
Kurzicg. **Meseritz**.



- Wilh. Ferd. Heinr. *v. Kalckreuth*,  
Major a. D.
- \*Ober-Görtzig. *Meseritz.* | Weissensee. *Meseritz.*  
Ernst Ehrenfried *v. Kalckreuth.*
- Samst. *Meseritz.*
- Alex. Andreas *v. Kalckstein.*
- Romitten (Lehn). *Pr. Eylau.* | Wogau. *Pr. Eylau.*  
Bernhard *v. Kalckstein,*  
Major a. D. in Westphalen.
- Schultitten. *Pr. Eylau.*
- Stanislaus *v. Kalckstein.*
- Klonnowken (1750). *Pr. Stargardt.*  
*v. Kalckstein.*
- Nogath. *Graudenz.*  
*v. Kalckstein,*  
Kreis-Deputirter.
- \*Kleczewo. } *Stuhm.* | Mlezewo. } *Stuhm.*  
Kontken. } | Wengern. }
- v. Kalckstein.*
- \*Pluskowenz. *Thorn.* | Kuszwalli. *Thorn.*
- Ferdinand *v. Kalckstein.*
- Mieleszyn. *Gnesen.* | Stawiany. *Wongrowitz.*  
*v. Kalckstein.*
- Kappeln. *Tecklenburg.*  
Frau *v. Kalckstein-Ostowska.*
- Schönfliess. *Berent.*  
verw. Frau *v. Kall.* †
- Lenkeninken (Kölmergut). *Insterburg.*  
Graf *v. Kalnein,*  
K. Kammerherr.
- Kilgis. *Pr. Eylau.*  
Frau Gräfin Klara *v. Kalnein,*  
geb. Gräfin zu Dohna.
- Schloss Domnau. *Friedland.*  
*v. Kamecke (Kameke, Kamcke).*
- \*Varchmin. } *Fürstenthum-Kammin.* } Bitzicker a. b.  
Varchminshagen. } | Bitzicker c.  
Klein-Reetz. *Rummelsburg.*
- Gebr. *v. Kamecke.*
- Kratzig. *Fürstenthum-Kammin.*  
*v. Kamecke,*  
Ober-Landesgerichts-Rath a. D.
- \*Thunow. } *Fürstenthum-Kammin.*  
Geritz. }  
Streckenthin. }
- Misdow. *Schlawe.* | Warbelow. *Schlawe.*



- Friedr. Richard v. *Kamecke*.  
Lustebuhr. *Fürstenthum-Kammin*.
- Karl Joh. Ludwig v. *Kamecke*,  
Premier-Lieutenant a. D.  
Varchminshagen a. *Fürstenthum-Kammin*.  
v. *Kamecke*,  
Landrath a. D.
- Egsow. *Schlawe*.  
v. *Kamecke*. †
- Lasbeck. *Regenwalde*.  
v. *Kaminski*. †
- Ganglau. *Allenstein*.  
Adalbert v. *Kaminski*.  
Marcinkowo. *Inowraclaw*.  
v. *Kamptz*, †  
Major a. D.
- Schlitzmann. *Glogau*.  
Eduard v. *Kamptz*,  
Hauptmann a. D.  
Nieder-Harpersdorf. *Goldberg-Hainau*.  
Graf v. *Kanitz*,  
Landschafts-Direktor.
- Mednicken (Familien-Fideicommiss). *Fischhausen*.  
Podangen. *Pr. Holland*.  
Klemens August Frhr. v. *Kanne*. †  
Bruchhausen (alter Besitz). *Höxter*.  
v. *Kannewurff*,  
Hauptmann a. D., Mitglied des Abgeordneten-Hauses.
- Baitkowen. *Lyck*.  
v. *Kaphengst*,  
Major a. D.
- Kohlow. *Sternberg*.  
v. *Kaphengst*.
- Grambow. *Kammin*.  
Ernst Rudolph v. *Kaphengst*,  
Landschafts-Deputirter.
- Stoikow. *Fürstenthum*.  
Ludwig v. *Karczewski*.  
Czamotoki (1722). *Schroda*.  
Alexandra v. *Karczewska*,  
geb. Gräfin v. *Potworowska*.
- Dzierzanow. *Krotoschin*.  
Amilcar Ludwig Alexander v. *Karczewski*.  
Lubrze. *Schroda*.  
Frau v. *Kardolinski*.  
Lonczin. *Karthaus*.



- v. Kardorf.*  
Regierungs-Assessor aus Mecklenburg.
- Wabnitz. *Oels.*
- Kittnowko. *Graudenz.* *v. Karkowski.*
- Bona *v. Karłowska.*  
(s. *v. Kawaczka.*)
- Franz *v. Karłowski.*
- Gnoyno. *Inowraclaw.* *Max v. Karłowski.*
- Czerniak. *Mogilno.* *Alwin v. Karłowski.*
- Dobieszewo. *Schubin.* *Matthäus v. Karłowski.*
- Slupowo. *Schubin.* *Balbina v. Karonska.*  
(s. *v. Chylewski.*)
- Hieronymus v. Kariski.*
- Marcinkowo. *Mogilno.* *Anton v. Karsnicki.*  
Landschafts-Rath.
- Czachory mit Koszcziuskow. *Adelnau.*  
*Joseph Fundament v. Karsnicki.*
- Mychy (Emichen). *Schrimm.*  
*Joseph v. Karsnicki.*
- Lubczyn (alter Besitz). *Schildberg.*  
*Karl v. Karsnicki.*
- Mystki. *Schroda.*  
*Karl Otto Sigismund v. Karstedt.*  
Premier-Lieutenant a. D., Mitgl. des Herrenhauses.
- °Fretzdorf. }  
Herzprung. } (Majorat seit 1808). *Ost-Priegnitz.*  
Kaltenhof. }  
Klein-Linde. } *West-Priegnitz.*
- Zum Majorat gehört auch das Rittergut Rossow in Mecklenburg-Schwerin. Bodenfläche des ganzen Complexus 14,900 Morg.
- Nieder Gläfersdorf. }  
Hummel. } (Mitbesitz). *Lüben.*  
*v. Karstedt, †*  
Regierungs-Rath.
- Gr. Tschacksdorf. *Sorau.* *Frau v. Karwat.*
- Jablonowo. *Strassburg.* *v. Karwat.*
- °Wychulec. *Strassburg.* | Koszyrog. *Strassburg.*  
*Florian v. Kasinowski. †*
- Swuadzym. *Posen.*



- Götemitz. *Bergen.*** *Wilhelm v. Kathen.*  
*Albert v. Katte.*  
 \*Roskow (1656). *Westhavelland.*  
 Vieritz (1342).  
 Marquede (1746). } *Jerichow II.*  
 Buckow. }
- Bodo v. Katte,*  
 Major und Platz-Kommandant in Mainz.  
 Alten-Klitsche mit Alt-Bellin. } *Jerichow II.*  
 Sydow. }
- Rudolph v. Katte,*  
 auf Wilhelmsthal.  
 Neuen-Klitsche (alter Besitz). } *Jerichow II.*  
 Mahlitz. }
- Otto v. Katte,*  
 Premier-Lieutenant a. D.  
 °Kamern (alter Besitz). } *Jerichow II.*  
 Scharlibbe (1668). }
- Albrecht Ludwig v. Katte,*  
 Hannoverscher Drost in Hildesheim.  
 Steckelsdorf (alter Besitz). *Jerichow II.*
- Hans Emil v. Katte.*  
 Wust (alter Besitz). *Jerichow II.*
- Alexander v. Katte.*  
 Zolchow (alter Besitz). *Jerichow II.*
- Ludwig v. Katzeler,*  
 Hauptmann a. D. und K. Kammerherr.  
 Nistitz. *Steinau.*
- Günther v. Kauffberg,*  
 Kreisgerichts-Rath in Eisleben.  
 Berga. *Sangerhausen.*
- Bona v. Kawaczka,*  
 geb. v. *Karłowska.*  
 Gizewo. *Inowraclaw.*
- v. Kaweczynski.*  
 Sarnowken. *Graudenz.*
- v. Kaweczynski.*  
 Linowiec. *Löbau.*
- Ehrenfr. *Heinr. Aug. Graf v. Keffenbrinck.*  
 Grafenstand 1847.
- \*Griebenow  
 Kreuzmanshagen mit Richte } (Familien-Fideicommiss). *Grimme*  
 Willershushen }
- Karl Axel v. Keffenbrinck.*  
 Arbshagen. *Franzburg.*
- Wilh. Fr. Ernst v. Keffenbrinck,*  
 Rittmeister a. D.  
 Bauersdorf. *Grimmen.*



- Philipp *v. Keffenbrinck*,  
auf Lüsewitz bei Rostock.
- Plestlin (alter Besitz). *Demmin.*
- Frhr. *v. Keller.*
- Heidau. *Wohltau.*
- Friedrich Ludwig *v. Keller*,  
Dr., Geh. Justizrath und Professor in Berlin.
- Kniegnitz. *Lüben.*
- v. Keltisch*,  
zu Stein bei Reichenbach in Pr., Mitglied des Abgeordneten-Hauses.
- Malschöwen. *Ortelsburg.*
- Otto *v. Keltisch*,  
Major a. D.
- Kurzwitz. *Oels.*
- Julius *v. Keltisch*,  
Herzogl. Braunschweigscher Kammer-Direktor.
- Skarsine. *Trebnitz.*
- Julius *v. Kemnitz*,  
Lieutenant a. D.
- Rajoch. *Kalbe a. S.*
- Philipp *v. Kempis.*  
| Arenburg. *Düren.*
- \*Kendenich. *Köln.*
- Frhr. *v. Kerckerinck-Borg.*
- Borg (alter Besitz). *Münster.*
- Albert *v. Kern.*
- Leipe (1664). *Grotkau.*
- v. Kerssenbrock*, †  
Landrath.
- Beveringen. *Saatzig.*
- v. Kerssenbrock*,  
Landrath.
- \*Helmsdorf (Fideicommiss). }  
Heiligenthal. } *Mansfelder Seekreis.*
- Herrmann *v. Kerssenbrock*,  
Rittmeister im Garde-Kürassier-Regiment.
- Helbra (Fideicommiss). *Mansfelder Seekreis.*
- Georg *v. Kessel*,  
Lieutenant a. D.
- Raacke (1743, Fideicommiss). }  
Pischkawe. } *Oels.*
- Hedwig *v. Kessel*,  
verw. Kredit-Instituts-Direktor, geb. *v. Kleist.*
- Ober-Glauche (1640). *Trebnitz.*
- Eugen Gustav *v. Kessel*,  
Kreis-Deputirter.
- Baesau. }  
Zöbelwitz. } *Freystadt.* | Zeisdorf. *Sprottau.*



- v. Kessel,*  
Hauptmann a. D.
- Leschkowitz. *Glogau.*
- Ahr u. Bock. *Jülich.* *v. Kesseler.* †
- Joseph Franz Graf *v. Kesselstatt.*
- |  |                  |                           |
|--|------------------|---------------------------|
| Bécond. }<br>Föhren. }<br>Dodenburg. } | <i>Trier.</i>    | } Majorat, 21,200 Morgen. |
|  | <i>Wittlich.</i> |                           |
|  |                  |                           |
- Nepomucen *v. Keszycski.*
- Blociszewo. *Schrimm.* | Gay. *Schrimm.*
- Klemens Frhr. *v. Ketteler,*  
K. Kammerherr.
- Harkotten (alter Besitz, Fideicommiss). *Warendorf.*
- Frhr. *v. Ketteler.*
- Kaldenhof. *Münster.*
- Frhr. *v. Keudell.*
- °Bonslacken. *Wehlau.* | Popehnen. *Wehlau.*
- Otto Graf *Keyserling,*  
Mitglied des Herrenhauses.
- |   |                     |
|---|---------------------|
| °Grafschaft Rautenburg (Majorat). }<br>Wenzischken (Kölmergut). } | } <i>Niederung.</i> |
|---|---------------------|
- Heinr. Graf *Keyserling.*
- Heinrichswalde. *Niederung.*
- Otto Archimbald Graf *v. Keyserling,*  
K. Kammerherr.
- °Schloss Neustadt. *Neustadt, Westpr.*
- v. Kieckebusch* (Kyckbusch).
- Gr.-Sobrost. *Gerdauen.*
- Joseph *v. Kiedrowski.*
- Kl.-Galazki. *Pleschen.*
- v. Kielczewski,*  
Geschwister.
- Jezewo. *Schubin.*
- v. Kielczewski.*
- Somplawa. *Löbau.*
- Therese Gräfin *v. Kielmannsegge,*  
geb. Freiin vom Stein.
- |                           |                                      |  |
|---------------------------|--------------------------------------|--|
| °Kappenberg }<br>Scheda } | } Herrschaft (Hand-Matrikel S. 398). | } <i>Lüdinghausen,</i><br><i>Hamm.</i> |
|---------------------------|--------------------------------------|--|
- Stanislaus *v. Kierski.* †
- Gąsawy. *Samter.*
- Stanislawa Philomena *v. Kierska,*  
geb. *v. Koszutska.*
- Podstolice. *Schroda.*



v. Kierski,  
Geschwister.

Gr.-Poburke. *Wirsitz.*

Rosalie v. Kierska,  
geb. Bödnicka.

Briesen. *Wongrowitz.*

Frhr. Willh. v. Kirchbach,

Padderow. *Anklam.*

Frhr. Julius v. Kirchbach.

Hohensee. *Greifswald.*

Johann Eduard v. Kirchenpauer,  
zu Weistrop bei Dresden.

Lössnig. *Torgau.*

Willh. Bogislav Graf v. Kleist,  
Hof-Jägermeister, Major a. D.

Juchow.

Gissolk.

Kucherow.

Neu-Stettin.

Schneidemühl.

Zamenz.

Falkenhagen.

Neu-Stettin.

Leopold Graf v. Kleist,

Lieutenant. Grafenstand 20. October 1840.

°Zützen (Majorat).

Sageritz.

Luckau.

Gehrsdorf. Luckau.

Grafen v. Kleist-Zützen,  
minorenn.

Beesgen mit Döbern.

Guben.

Tschernowitz.

Guben.

Schenkendorf (Fideicommiss).

Luckau.

Lazisk. *Pless.*

Willh. Bogislav Graf Kleist vom Loss,  
Major a. D.

Wercha. *Schweinitz.*

Knippelsdorf. *Schweinitz.*

Herrmann Graf Kleist v. Nollendorf,

Landrath a. D. und Domherr.

Knauten. *Pr. Eylau.*

Xaver Frhr. v. Kleist,  
K. Kammerherr.

Raddatz.

Bramstädt.

Klingbeck.

(1621). Neu-Stettin.

Ober-Pankow.

Neuendorf.

Gustav Frhr. v. Kleist,  
K. Landrath.

Kollochau II. *Schweinitz.*

Freiin v. Kleist-Courbière-Wilke.

Wusseken. *Schlawe.*

v. Kleist,

Hauptmann und Landrath a. D.

Reinfeld. *Karthaus.*

v. Kleist,

Lieutenant.

kocernZaw. *Belgard.*



- Warnin. *Belgard.* Albert v. Kleist.
- Theodor v. Kleist,  
Hauptmann, Mitglied des Herrenhauses.
- Schmenzin. *Belgard.* Herrmann v. Kleist.
- Gr. Dubberow. *Belgard.* Herrmann v. Kleist.
- Drenow. *Belgard.* Albert v. Kleist.
- Damen. *Belgard.* Louis Willh. v. Kleist.
- Ruschütz (alter Besitz). *Stolp.* Otto Heinrich v. Kleist.
- Siedtkow. *Belgard.* Hans v. Kleist.
- Lantzen. *Neu-Stettin.* Otto v. Kleist.
- \*Kammisso. *Belgard.* | Natztow. *Belgard.*  
v. Kleist,  
Landschafts-Deputirter.
- Dubbertsch a. b. } *Fürstenthum.*  
Priddargen. }
- \*W. Tychow. *Schlawe.* Ewald v. Kleist,  
hat die Verwaltung von Dubbertsch.
- Anton v. Kleist,  
Landrath a. D.
- Nemitz. *Schlawe.* Rudolph v. Kleist,  
Rittmeister.
- Kl. Dubberow. *Belgard.* | Geseritz. *Belgard.*  
v. Kleist,  
General zu Königsberg.
- Jagsal (Zinsgut). *Schweinitz.* Frau v. Kleist,  
Landschafts-Räthin.
- Neu-Buckow. *Fürstenthum.* Frau v. Kleist,  
geb. v. Kleist zu W. Tychow.
- Battin. *Belgard.* Augustine v. Kleist,  
verw. v. Reckow.
- Storkow b. *Neu-Stettin.* Hedwig v. Kleist.  
(s. v. Kessel).



- Herrmann v. *Kleist-Bornstedt*,  
Lieutenant.  
Nass-Glienke (1601). *Neu-Stettin*. | Poppelhof. *Rummelsburg*.  
v. *Kleist-Bornstedt*,  
Lieutenant a. D.  
Hohen-Nauen I. IV. (Majorat). *Westhavelland*.  
Hans Hugo v. *Kleist-Retzow*,  
Ober-Präsident.  
Kieckow. *Belgard*. | Kl. Krössin a. b. *Belgard*.  
Ferdinand v. *Kleist-Retzow*,  
Oberst-Lieut. a. D., Erbküchenmeister in Hinterpommern.  
Gr. Tychow u. Johannisberg. *Belgard*.  
Möthlow. *Westhavelland*.  
Frau v. *Klinggräf*.  
Paläschen. *Stuhm*.  
Frau v. *Klinguth*,  
Hauptmann.  
Gr. Jamno. *Sorau*.  
Leonhard Graf v. *Klinkowström*.  
°Korklack. *Gerdaunen*. | Assaunen. *Gerdaunen*.  
Viktor Graf v. *Klinkowström*. †  
°Sehmen. *Friedland*. | Hohenfelde. *Friedland*.  
Frau Gräfin v. *Klinkowström*.  
Schulkeim. *Labiau*.  
Ernst Karl Thurn v. *Klinkowström*,  
Lieutenant.  
Drehnow. *Grünberg*.  
v. *Klistowski*.  
Lonczinskahutta. *Karthaus*.  
Lebrecht v. *Klitzing*,  
Rittmeister a. D. zu Charlottenhof bei Landsberg a. W.  
Dieckow. } *Soldin*. | Diedersdorf. *Landsberg a. W.*  
Krining. } | Dziembowo. *Chodziesen*.  
Ludwig v. *Klitzing*.  
Grassee. *Saatzig*.  
v. *Klitzing*.  
°Zuchow. *Dramburg*.  
Adolph v. *Klitzing*.  
Kolzig. *Grünberg*.  
Ludwig v. *Klitzing*,  
Ritterschafts-Rath  
°Demerthin. *Ost-Priegnitz*. | Chodziesen (Mitbesitz). *Chodziesen*.  
Bernsdorf. *Hoyerswerda*. |  
Emil v. *Klitzing*.  
Nieder-Gläsersdorf. } (Mitbesitz). *Lüben*.  
Hummel. }



Philipp Hans Wilhelm Frhr. v. *Klitzing*.  
Haus zur Mühlen. *Siegkreis*.

Moritz Rich. v. *Klitzing*,  
Hauptmann zu Torgau.

Wedelwitz. *Delitzsch*.

v. *Klitzing*.

\*Lüben. *Deutsch-Krone*. | Klausdorf. *Deutsch-Krone*.

Frau v. *Klodecka*,  
geb. v. *Koszutski*.

Bialcz. *Birnbaum*.

Michael v. *Klopoteck*.

Czarndamerow b. *Bütow*.

Thomas v. *Klopoteck*.

Oslawdamerow c. *Bütow*.

E. Frhr. v. *Klot-Trautvetter*.

Batevitz mit Hohendorf (Majorat). *Franzburg*.

Frhr. v. *Klot-Trautvetter*,  
zu Seegefælde in Mecklenburg.

Wardin. *Arnswalde*.

Frhr. v. *Klot-Trautvetter*.

Brotzen B. *Deutsch-Krone*.

v. *Klützw*,  
Gebrüder.

Dedelow mit Falkenhagen. *Prenzlau*.

Alfred v. *Klützw*,

Kommissarischer Landrath des Kreises Landshut.

Krausendorf. *Landshut*.

Georg Philipp Albert Bernhard v. *Knebel-Döberitz*,  
Regierungs-Rath a. D.

\*Dalow. *Dramburg*. | Zühlshagen. *Dramburg*.

v. *Knebel-Döberitz*.

Dietersdorf. } *Dramburg*. | Friedrichsdorf. *Dramburg*.  
Gr. Grünow. }

v. *Knebel-Döberitz*.

K. Landrath Neumarkter Kreises.

Klebow. *Dramburg*.

Alfred von dem *Knesebeck*,  
Rittmeister a. D.

\*Tilsen (1354). *Salzwedel*.

Karwe (1716). *Neu-Ruppin*.

Röderhof (1822). *Halberstadt*.

Besitz im Kreise Ruppin auch noch das Gut Wall.

Eugen von dem *Knesebeck*,  
Justizrath a. D.

Löwenbruch. *Teltow*.



- Leo von dem Knesebeck,  
Major a. D., Landrath Teltower Kreises.  
Jühnsdorf. *Teltow.*
- Albert von dem Knesebeck,  
Premier-Lieutenant a. D.  
Langenapel (1407). *Salzwedel.* | Döre (1375). *Salzwedel.*  
von dem Knesebeck.  
Fürstenau B. (Friedenau). *Arnswalde.*  
von dem Knesebeck.  
Butow. *Sautzig.*
- Ernst Frhr. v. Knigge,  
K. Hannoverscher Kammerherr zu Hannover.  
Endorf. } *Mansfelder Gebirgskreis.* } Pfersdorf.  
Harkerode. }
- Ernst Friedrich Wilhelm v. Knobelsdorff,  
Landschafts-Direktor a. D.  
Lättnitz. *Grünberg.*
- Arthur v. Knobelsdorff,  
Lieutenant, Kreis-Deputirter und Landes-Aeltester.  
Buchelsdorf. } *Grünberg.*  
Schloin (alter Besitz). }  
Obra mit Kruttla. *Bomst.*
- Erdmann v. Knobelsdorff.  
Zwippendorf. *Sorau.*
- Frhr. Ernst Friedrich v. Knobelsdorff.  
Schöneiche. *Nieder-Barnim.*
- Marie v. Knobelsdorff,  
geb. v. Zschock.  
Wutschdorf. *Züllichau-Schwiebus.*
- Freiin v. Knobelsdorff,  
Landstallmeisterin.  
Klein-Pogul. ] *Wohlau.*
- v. Knobelsdorff-Brenkenhoff,  
Landschafts-Rath.  
Schmelzdorf. *Regenwalde.*
- v. Knobelsdorff-Brenkenhoff,  
Major a. D., Mitglied des Abgeordneten-Hauses.  
Mansfelde. *Friedeberg (Neumark).*
- Eduard v. Knoblauch,  
Buschow I. *Westhavelland.*
- Heinrich v. Knoblauch.  
Pessin II. III. *Westhavelland.* | Buschow II. *Westhavelland.*
- Kurt v. Knoblauch.  
Pessin IV. V. VI. *Westhavelland.*
- Ludwig v. Knoblauch.  
Ferchesar. *Westhavelland.*



- v. Knoblauch,*  
verw. Frau, geb. v. Quast, und Kinder.
- Osterholz. *Osterburg.* | Woltershage. *Osterburg.*
- v. Knobloch, gen. Frhr. v. Hausen-Aubier.*
- Sudnicken. *Königsberg.*
- v. Knoblauch (v. Knobloch).*
- Bärwalde. *Labiau.*
- v. Knoblauch (Knobloch).*
- Linkehnen (Fideicommiss). *Wehlau.*
- v. Knoll,*  
Geh. Regierungs-Rath a. D.
- Hohenwalden. *Wongrowitz.* | Sarbiec. *Wongrowitz.*
- Richard v. *Knorr.*
- Guttowy. *Wreschen.*
- v. Kobylinski (Kobilinski, Koblinski).*
- Wöterkeim. *Friedland.*
- v. Kobylinski.*
- Kyewa. *Kulm.*
- Frau v. *Kobylinski,*  
verw. Hauptmann.
- Markhausen. *Pr. Eylau.*
- v. Koczikowski.*
- Bychow. *Lauenburg.*
- Tertullian v. *Koczorowski.* †
- Witoslaw. *Wirsitx.*
- Anton v. *Koczorowski.*
- Jasin. *Kosten.*
- v. Koczorowski,*  
Geschwister.
- Pietrkowice. *Kosten.* | Pietrowo. *Kosten.*
- Ludovika v. *Koczorowska,*  
verw. Frau, geb. v. *Szczaniecka.*
- Mikoszki. *Kosten.*
- Aug. Heinr. v. *Köckritz,*  
Major a. D., Mitglied des Herrenhauses.
- Siewisch. *Kalau.*
- Karl Fr. Otto Sigismund Frhr. v. *Köckritz,*  
Landes-Aeltester. Freiherrnstand 15. October 1840.
- °Gr.-Sürchen (alter Besitz). *Wohlau.*
- Kniegwitz. *Neumarkt.*
- Leipnitz (alter Besitz). }  
Pathendorf. } *Wohlau.*  
Thiergarten. }
- Friedrich v. *Köckritz,*  
Major a. D.
- Kosemitz. *Nimptsch.*



- v. Köckritz,*  
Landes-Aeltester.
- Jagatschütz. *Trebnitz.*  
Ludwig *v. Köckritz,* †  
Major. Erben.
- Monschütz. *Wohlau.*  
Karl u. Henriette *v. Köhler.*
- Dolgen. *Franzburg.* | Millienhagen. *Franzburg.*  
Fritz *v. Köhler.*
- Oebelitz. *Franzburg.*  
*Köhn v. Jaski.*
- Langbrück (Kölmergut). *Angerburg.*  
Ernst *v. Kölichen,*  
Lieutenant und Ober-Einfahrer a. D.
- Kittlitz-Treben. } *Bunzlau.* | Urbans-Treben. *Bunzlau.*  
Alt-Oels. }
- Heinrich *v. Kölichen,*  
K. Justizrath a. D. und Landes-Aeltester.
- Kroischwitz. *Bunzlau.*  
Freiin *v. Kölichen-Bibran*  
(s. v. Senden).  
*v. Kölichen,*  
Lieutenant.
- Siegenderdorf (Fideicommiss). *Goldberg-Hainau.*  
Ernst Mathias *v. Köller,*  
Landrath a. D. und General-Landschafts-Rath, Mitgl. des Herrenhauses.
- |  |                  |   |                  |
|--|------------------|---|------------------|
| °Kantreck.<br>Dieschenhagen.<br>Dobberphul.<br>Görcke. | } <i>Kammin.</i> | <i>Lüttmanshagen.</i><br><i>Schwanteshagen.</i><br><i>Tiegelkow.</i><br><i>Schwenz.</i> | } <i>Kammin.</i> |
|--|------------------|---|------------------|
- v. Köller.*
- °Reckow. *Kammin.*  
Ernst Frhr. *v. Köller,*  
Geh. Regierungs-Rath a. D.  
Köben. *Steinau.*
- Altwasser. } *Glogau.* |  
Gr.-Gräditz. }
- Georg *v. Köller-Banner.*
- Moratz c. *Kammin.*  
Oswald *v. König,*  
K. Kreisgerichts-Direktor zu Ratibor.
- Mosurau. *Kosel.*  
Graf *v. Königsdorf.*
- |                    |                                   |                                  |  |
|--------------------|-----------------------------------|----------------------------------|--|
| Lohe.<br>Bettlern. | } (alter Besitz). <i>Breslau.</i> | <i>Triebusch.</i> <i>Guhrau.</i> |  |
|--------------------|-----------------------------------|----------------------------------|--|
- Hans Karl Albert Graf *v. Königsmarck,*  
Erbhofmeister der Kurmark, K. Kammerherr, Wirkl. Geh. Rath, ausser-  
ordentlicher Gesandter und bevollmächtigter Minister am Nieder-  
ländischen Hofe.
- Stöffin. *Ruppin.* | *Plaue.* *Westhavelland.*  
Beide Besitzungen zum Familien-Majorat Netzeband (s. Herrenhaus) gehörig.



- Adolph Willh. Hans Graf v. *Königsmarck*,  
Major a. D., Schloss-Hauptmann zu Rheinsberg.
- Kötzlin } (Fideicommiss). *Ost-Priegnitz*.  
Berlitt }
- Otto Ludwig Hans Graf v. *Königsmarck*,  
Landrath a. D.
- Chodziesen (Mitbesitz). } *Chodziesen*.  
°Olesznitz. }
- verw. Frau v. *Köppern*,  
geb. v. *Schlagenteuffel*.
- Gross-Massow. *Lauenburg*.  
*v. Köthen*,  
Hauptmann a. D.
- Grabow. *Sorau*.  
Woyciech v. *Kolaczkowski*.
- Tokarzew. *Schildberg*.  
Klementine v. *Kolaczkowska*.
- Zerniki. *Inowraclaw*.  
Graf v. *Kolowrat*  
in Troppau.
- Hoschütz, Antheil. *Ratibor*.  
*v. Koltzenberg*.
- Willkühnen. *Königsberg*.  
*v. Komierowski*.
- Komierowo (alter Besitz). *Flatow*.  
Zabka v. *Komorowski*.
- Kl.-Bosem. *Sensburg*.  
*v. Kopp*,  
Lieutenant a. D.
- Rudolphsbach. *Liegnitz*.  
*v. Koppelow*.
- Schlaborn. *Ruppin*.  
Anne Ulrike Adolphine verw. v. *Köppern*.
- °Nemitz. *Randow*. | Gr.-Massow. *Lauenburg*.  
Wilhelm Frhr. v. *Koppy*.
- Ober-Ecke (alter Besitz). } *Strehlen*.  
°Krain. }
- Richard Frhr. v. *Koppy*,  
Premier-Lieutenant a. D.
- Jacobsdorf } (alter Besitz). *Falkenberg*.  
Kleuschnitz }
- Heinrich v. *Korckwitz*,  
Rittmeister a. D.
- Kummelwitz (alter Besitz). *Münsterberg*.  
Botho Frhr. v. *Korff*,  
Premier-Lieutenant, Mitglied des Abgeordneten-Hauses.
- Schönbruch. *Friedland*.



- Laukitten. *Heiligenbeil.*  
 Gustav Frhr. v. Korff.
- Harkotten. *Warendorf.*  
 August Frhr. v. Korff.
- Kaspar Max Graf v. Korff, genannt *Schmising*,  
 Domherr zu Halberstadt und Minden.
- Osthof }  
 Lette } (alter Besitz). *Koesfeld.*
- Klemens August Graf v. Korff, genannt *Schmising*,  
 K. Kammerherr, Landrath des Kreises Münster, Mitglied des Abge-  
 ordneten-Hauses, Domherr zu Halberstadt.
- Tatenhausen (1524, Fideicommiss). }  
 Steinhausen. } *Halle (in Westph.).*
- Masthof (1725, Fideicommiss). }  
 Keussenburg. } *Warendorf.*
- Bellering. *Sieinfurt.*  
 Klemens Graf v. Korff, genannt v. *Schmising*,  
 K. Landrath des Kreises Halle.
- Tatenhausen (Fideicommiss). *Halle.*  
 Theophil v. *Koritowski* (v. Korytowski).
- Grochowisko. *Mogilno.*  
 Albin v. *Koritowski.*
- Rogowo. *Mogilno.*  
 Gebr. Otto u. Benno v. *Koschembahr.*
- Türpitz. *Strehlen.*  
 v. *Koschembahr*,  
 Geschwister Marie, Sophie und Oswald.
- Lederose. *Striegau.*  
 v. *Koschinski*,  
 Major a. D.
- Mallendar. *Koblenz.*  
 Alfred Karl Friedrich v. *Koschützki*,  
 Kreis-Deputirter.
- Gr.-Wilkowitz. *Beuthen.*  
 Adalbert Willh. v. *Koschützki.*
- Kempczowitz. *Beuthen.*  
 Friderike v. *Koschützki*  
 (s. v. *Maltitz*).
- Karczyn. *Inowraclaw.*  
 August v. *Kościelski.*
- Dzienice. *Inowraclaw.*  
 Eugen v. *Kościelski.*
- Szarley. *Inowraclaw.*  
 Josephine v. *Kościelska*,  
 geb. v. *Wodzynska.*
- Ponoschau. *Lublinitz.*  
 Elisabeth v. *Kościelska.*



Nepomucen v. *Kościelski*.Smilowo. *Samter*.Wladislaus v. *Kosinski*.°Gorka targowo. *Schroda*. | Xiązno. *Wreschen*.Ludwig August Gottlieb Karl Graf v. *Kospoth*.

°Briese	}	(1818, Majorat).	<i>Oels</i> .	}	Krompusch.
Hönigern					Mittel-Mühlatschütz.
Kritschen					Zantoch.

Siegfried Graf v. *Kospoth*.Buhrau.  
Freiwaldau.  
Klix. }*Sagan*.} Rädcl.  
Zeissau.Gothelf Erdmann Lebrecht Graf v. *Kospoth*.Halbau, Herrschaft. }  
Halbau, schlesisch. } *Sagan*.v. *Koss*.°Slaikow. *Lauenburg*. | Lantow. *Lauenburg*.Frau v. *Koss*.Mendritz. *Graudenz*.Stephan v. *Kossecki*.Sieroszewice. *Adelnau*.v. *Kossowski*.Gajewo. *Strassburg*.Joseph Robert v. *Koszutsky*.Gr.-Tschunkawe }  
Schwiebedawe } (Majorat). *Militsch-Trachenberg*.Nepomucen v. *Koszutski*und Frau v. Klodecka, geb. v. *Koszutka*.Bialcz. *Birnbaum*.Nepomucen v. *Koszutski*  
und Klotilde v. *Koszutka*.Wargowo. *Obornik*.Franz v. *Koszutski*.Dzialkowo. *Gnesen*.Konstantin v. *Koszutski*.Magnuszewice. *Pleschen*.Nestor v. *Koszutski*

zu Popowko, Kreis Obornik.

Jankowo. *Gnesen*.Stanislawa Philomela v. *Koszutka*  
(s. v. *Kierski*).Aniela verw. v. *Koszutka*,  
geb. v. *Toporska*.Modliszewo. *Gnesen*.Leopold Frhr. v. *Kottwitz*.Boyadel (alter Besitz). *Grünberg*.



- Hans Adolph Frhr. *v. Kottwitz.*  
Gr.-Lessen. *Grünberg.* | Läsgen. *Grünberg.*
- Alfred Frhr. *v. Kottwitz.*  
Briesen. Luckau.
- Reinhold *v. Kottwitz,*  
Oberst-Lieutenant a. D.  
Nieder-Langheinersdorf. *Sprottau.*
- Aurelius *v. Kottwitz,*  
Rittmeister a. D.  
Frauendorf. *Kottbus.*
- v. Kottwitz,*  
Kreis-Deputirter.  
Strega. *Guben.*
- Jenny, verw. Freiin *v. Kottwitz,*  
geb. *v. Wever.*  
\*Kossar. *Krossen.* | Kuckädel. *Krossen.*
- Fräulein Hermine *v. Kottwitz.*  
Neuhausen. *Kottbus.*
- Hans Fr. Willh. Lebrecht *v. Kotze,*  
Landrath a. D.  
Kl.-Oschersleben. *Wanzleben.*
- Wilhelm *v. Kotze,*  
Rittmeister a. D. und Domainen-Pächter zu Neu-Wegersleben.  
Lodersleben. *Querfurt.*
- Lorenz *v. Kowalski.*  
Wysocka. *Buk.*
- Boleslaus *v. Kowalski.*  
Trzynno. *Löbau.*
- v. Kowalski.*  
(Stiftung.)  
Spitzings. *Königsberg.*
- Johann *v. Koźłowski.* †  
Jaronty. *Inowraclaw.*
- Anton *v. Koźłowski,*  
Landschafts-Deputirter.  
Kijewo. *Inowraclaw.*
- Jakob *v. Koźłowski.*  
Tarnowka. *Inowraclaw.*
- Albin *v. Koźłowski.*  
Wegierce. *Inowraclaw.*
- Sophie *v. Kozmian.*  
Przylepki. *Schrimm.*
- Aug. Fr. *v. Kracht,*  
K. Sächsischer Major a. D.  
Zelz. *Sorau.*



Friedrich v. *Kräwel*,  
Lieutenant.

Bresa. *Neumarkt*.

Frhr. v. *Krafft*.

Krafftshagen. *Friedland*.

Eduard *Kraker v. Schwarzenfeldt*,

K. Kammerherr, Mitglied des Abgeordneten-Hauses.

\*Bogenau. *Breslau*. | Gr.-Sürding. *Breslau*.

Ernst v. *Krane*.

Matena. *Soest*.

Joseph v. *Krane*.

Brockhausen. *Soest*.

Sylvia v. *Krasicka*,  
geb. v. *Prondzynska*.

Karsewo II. *Gnesen*.

Karl Graf v. *Krassow*.

Regierungs-Präsident zu Stralsund. Grafentitel 15. October 1840.

\*Divitz

Frauentorf

Spoldershagen mit Gähgenhagen } (Majorat). *Franzburg*.

Martenshagen

Wobbelkow

Karl Erhr. v. *Krassow*, †  
Oberst-Lieutenant a. D.

Pansevitz

Varnskevitz } (alter Besitz, Majorat). *Rügen*.

Veickvitz

Falkenhagen. *Grimmen*.

Anton Felix v. *Kraszewski*,  
Doktor der Philosophie.

Tarkowo. *Inowraclaw*.

Graf v. *Kraszinski*.

Kl.-Kleschkau. *Danzig*.

Karl Ferd. Bogislav v. *Krause*.

Pritzlow. *Randow*.

v. *Krauthof*.

Jamitzow. *Greifswald*.

Konstantin Graf *Kręcki* (Krenzki). †

Grembanin (1696). *Schildberg*.

v. *Kręcki*.

Warzno. *Karthaus*.

v. *Kręcki*,

Kreisgerichts-Rath zu Königsberg.

Brasnicken. *Fischhausen*.

Otilie v. *Kreuzburg*,

verehel. Medicinal-Räthin, geb. *Otto*.

Schönstedt. *Langensalza*.



- v. Kriegsheim,*  
Major.
- Barsickow. *Ruppin.* | Dessow. *Ruppin.*
- v. Kries,*  
Landschafts-Deputirter.
- Slawkowo. *Thorn.*
- v. Kries.*
- Gr.- u. Kl.-Wazmierz. *Pr. Stargard.*
- v. Kries.*
- Bangschin. *Danzig.* | Goltkau. *Danzig.*
- Adolph Graf *Krockow v. Wickerode,*  
Erbschenk im Herzogthum Pommern, Mitglied des Herrenhauses.
- Krockow (alter Besitz). *Neustadt (Westpr.).*
- Heinrich Graf *Krockow.*
- Peest a. *Schlawe.*
- Gräfin *Krockow.*
- Dubberzin. *Schlawe.*
- v. Krockow.*
- °Rumbscke. } *Stolp.* | Zedlin. *Stolp.*  
Rowen. }
- Otto Ludwig August *v. Kröcher.*
- Lohm I. *Ost-Priegnitz.*
- Adolph *v. Kröcher.*
- Lohm II. mit Neuhof. } *Ost-Priegnitz.*  
Helenenhof. }
- Karl Heinrich Albert *v. Kröcher.*
- Babe. *Ost-Priegnitz.*
- Ludwig Alexander Leopold *v. Kröcher.*
- Joachimshof u. Voigtsbrück. *Ost-Priegnitz.*
- Georg Ernst Fr. *v. Kröcher,*  
K. Major a. D.
- Buskow. *Ruppin.*
- Friedrich Wilhelm Karl *v. Kröcher,*  
Landes-Direktor, Landrath a. D.
- °Vinselberg mit W. Borgitz. } *Garde-* | *Plubowo.*  
Vollenschier. } *legen.* | *Gluchowo.* } *Kulm.*  
 | *Fallenczyn.*
- Friedrich Wilhelm *v. Kröcher,*  
K. Landrath.
- August Hennig *v. Kröcher,*  
Geh. Reg.- u. vortragender Rath im Kgl. Ministerium des Innern.
- Deetz mit Käthen u. Wilhelmshof. *Gardelegen.*
- Franz Xaver *v. Krolikowski.*
- Gostyczyn. *Adeltau.*
- Louis *v. Kropff,*  
Lieutenant a. D.
- Agnesdorf. *Sangerhausen.*



Vollrath v. *Krosigk*,  
Regierungs-Referend. a. D. und Landwehr-Lieutenant.  
Poplitz }  
Laublingen } (Mannlehn-Rittergüter). *Saalkreis*.

Karl Anton Gebhard Friedrich v. *Krosigk*,  
K. Preuss. Rittmeister a. D.  
Merbitz (Mannlehn-Rittergut). *Saalkreis*.

Der Besitzer gehört zu der Anhalt-Bernburgschen Linie der v. K., welcher zugleich die Anwartschaft auf die Poplitzer Güter zusteht. H. H. 23.

Wilhelm v. *Kruse*.  
Klein-Below. }  
Gramzow u. Krusenfelde. } *An-* | Neetzow. }  
Kagenow. } *klam.* | Priemen. } *Anklam.*  
Steinmocker. }

v. *Kruse*.  
°Netzow. *Demmin*. | Zoldekow. *Kammin*.

v. *Kruszynski*. †  
Nawra (alter Besitz). *Thorn*.

Viktoria v. *Kryukowska*,  
geb. v. *Borczenska*.  
Popowo tomkow. *Gnesen*.

Joseph v. *Krzyzanowski*, †  
Mitglied des Abgeordneten-Hauses.  
°Dziecmiarki. *Gnesen*. | Sulin. *Gnesen*.

Elisabeth v. *Krzyzanska*,  
geb. v. *Chelkowska* in Posen.  
Sapowice. *Posen*.

Graf *Küchmeister v. Sternberg*  
(s. v. *Sternberg*).

Gustav Friedrich v. *Kühlewein*.  
Pieskow. *Beeskow-Storkow*.

Gräfin v. *Küssow*.  
Quitzin (alter Besitz). *Grimmen*.

Gräfinnen v. *Küssow*.  
Duvier }  
Müggenwalde } (alter Besitz). } *Grimmen*.  
Lehmhagen. }

Karl Gustav Ernst v. *Küster*,  
K. Geh. Legations-Rath a. D., Mitglied des Herrenhauses.  
°Lomnitz (Majorat). *Hirschberg*. | Hohen-Liebenthal. *Schönau*.

v. *Kunheim*,  
(Familien-Stiftung, s. Hand-Matrikel).  
Maldeuten. }  
Ekritten. } *Fischhausen*. | Langanken. *Friedland*.  
Kissitten. *Pr. Eylau*.

Wilhelm v. *Kunheim*,  
K. Kammerherr.  
Judittez (Majorat). *Friedland*.



- Emil v. *Kunheim*,  
General-Landschafts-Rath.
- Spanden (Majorat). *Pr. Holland.*
- Ernst v. *Kunheim*,  
Stollen (Majorat). *Mohrungen.*
- v. *Kunowski*.
- Bechlin. *Ruppin.*
- Gustav v. *Kunth*,  
Kammergerichts-Referendar.
- Naundorf. *Weissenfels.*
- Joseph Raphael v. *Kurcewski*,  
Provinzial-Landschafts-Direktor.
- Kowalewo. *Pleschen.*
- Nepomucen Michael Franz v. *Kurnatowski*,  
Duszyn. *Schrimm.*
- Stanislaus v. *Kurnatowski*,  
Posarowo. *Samter.*
- Adele Josefa Juliane v. *Kurnatowska*,  
Chalin. *Birnbaum.*
- Emma v. *Kurnatowska*,  
verehel. Dr. *Puffke*.
- Miaskowo. *Kosten.*
- v. *Kurowski*.
- Sporgeln. *Friedland.*
- v. *Kurowski*.
- Luisenhof (Kölmegut). *Heiligenbeil.*
- v. *Kurowski*.
- Buschdorf. *Rössel.*
- v. *Kurowski*,  
Lieutenant.
- Przytullen. *Ortelsburg.*
- v. *Kutschkowski*.
- Parschkau. *Neustadt (Westpr.).*
- v. *Kutschenbach (v. Kutzschenbach)*  
(Minoreme).
- Gr.-Breesen. *Guben.*
- F. v. *Kutschenbach*.
- Schlenzig. *Schivelbein.*
- Herrmann v. *Kuycke*.
- Mandelkow. *Soldin.*
- v. *Kuylenstjerna*.
- Roggow b. *Regenwalde.*
- Anton Graf *Kwilecki*,  
Orzeszkowo. *Birnbaum.*
- Arsen Graf *Kwilecki*,  
\*Kwilcz. *Birnbaum.* | Gay. *Samter.*



- Hektor Graf *Kwilecki*. †  
 °Oporowo. *Samter*. | Kluczewo. *Samter*.
- Valerian Graf *Kwilecki*.  
 °Kobelniki. } *Kosten*. | Koninko. } *Samter*.  
 Gr.-Srocko. } | Psarskie. }
- Joseph Graf *Kwilecki*.  
 Wroblewo (Majorat). *Samter*.
- Leonhard Graf *Kwilecki*. †  
 Markwitz. *Kosten*. | Dobrojewo. *Samter*.
- Isabelle Gräfin *Kwilecka*,  
 geb. Gräfin v. Tauffkirchen-Engelsburg.  
 Zedlitz II. *Fraustadt*.
- v. *Kyllmann* \*  
 (s. v. *Eynatten*).
- Anton v. *Łącki*.  
 °Zembowo. *Buk*. | Konin. *Buk*.
- Wladislaus v. *Łącki*,  
 Landschafts-Rath.  
 °Posadowo. *Buk*. | Neustadt. *Buk*.
- v. *Łącki*, †  
 Eheleute, Anton und Nympha.  
 Linde. } *Buk*. | Wasowo. *Buk*.  
 Michorzewo. } | Nietrzanowo. } *Schroda*.  
 Slupno. } | Slachzin. }
- Vincent Anton Graf *Łącki*.  
 Rodgoszcz. *Wongrowitz*.
- v. *Laer*.  
 Jellen. *Marienwerder*.  
 Karl Friedr. v. *Laer*.  
 Behme. *Herford*.  
 Auguste Marie Erna Henriette v. *Laffert*.  
 Zschortau. *Delitzsch*.  
 Victor v. *Lakomicki*.  
 Dąbrowko. *Obornik*.  
 Gräfin *Lamotof-Baracée de Sinonnes*  
 in Frankreich.  
 Burg Gladbach. *Düren*.  
 Karl Friedr. v. *d. Lancken*,  
 Kreis-Deputirter, K. Kammerherr.  
 Borchlitz (alter Besitz). } *Rügen*. | °Plüggentin. }  
 Kl.-Karow. } | Rantzow. } *Rügen*.  
 Muglitz. } | Vorwerk (alter Besitz). }
- Philipp v. *d. Lancken*,  
 Premier-Lieutenant.  
 Lancken auf Wittow (alter Besitz). *Rügen*.



- Karl v. d. Lancken,  
Premier-Lieutenant.  
Lanckensburg (alter Besitz). *Rügen.*
- Olof v. d. Lancken. †  
(Erben.)  
Zürkvitz (alter Besitz). *Rügen.* | Viervitz. *Rügen.*
- Gustav v. d. Lancken,  
K. Landrath, Kreis-Deputirter und Major a. D.  
Woldenitz. *Rügen.*
- Frhr. Fr. v. d. Lancken-Wakenitz.  
Klevenow }  
Lüssow } (Majorat, alter Besitz). *Grimmen.*  
Passow }  
Wüsteneý }  
Dönnie mit Boltenhagen (Fideicommiss). *Grimmen.*
- verw. Freiin v. d. Lancken-Wakenitz.  
Bödevitz. } *Bergen.* | Neuendorf. *Bergen.*  
Lipsitz. }
- Ignatz Graf v. Landsberg-Gemen,  
K. Wirkl. Geh. Rath, Mitglied des Herrenhauses.  
Gemen, Standesherrschaft, } *Borken.* | Raesfeld. *Borken.*  
\*Velen (alter Besitz). }
- Uhlenbrock. *Recklinghausen.*  
Wocklum }  
Eisborn } (alter Besitz). *Arnsberg.*  
Mellen (Möllen). }
- Völlinghausen } (1665). *Lippstadt.*  
Brockhof }
- Erwitte I. (alter Besitz). *Lippstadt.*  
Botzlar. *Lüdinghausen.*
- Engelbert Frhr. v. Landsberg-Velen,  
K. Kammerherr, Mitglied des Herrenhauses.  
Steinfurt. } *Lüdinghausen.*  
Ossenbeck. }
- Eickelborn. *Soest.*  
Niedernhof. *Hagen.*
- Friedrich Frhr. v. Landsberg-Velen.  
Barnsfeld (alter Besitz, Fideicommiss). *Borken.*
- Frhr. v. Landsberg.  
Landsberg. *Düsseldorf.*
- Bernhard Fedor Herrmann v. Landwüst.  
Vogelgesang. *Torgau.*
- verw. Frau v. Lange,  
geb. v. Brée zu Westerkappeln.  
Haushof. *Bergheim.*
- Benno v. Lange,  
Rittmeister a. D.  
Golassowitz. *Pless.*



Friedrich Frhr. v. Langen,  
Regierungs-Rath a. D. und Feuer-Societäts-Direktor.

°Parow (Majorat). *Franzburg.*

Grabow }  
Ueselitz } (desgl.). *Rügen.*

Eduard Frhr. v. Langen,  
Rosengarten. *Rügen.*

Friedr. Wilh. Ernst v. Langenn,  
Hauptmann a. D.  
°Kittlitz. *Kalau.* | Kl.-Klessow. *Kalau.*

Benno v. Langenn,  
Egsdorf. *Luckau.*

v. Langenn,  
Hauptmann a. D.  
Krügersdorf (Majorat). *Beeskow-Storkow.*

Heinr. Aug. Sigism. v. Langenn-Steinkeller.

Birkholz }  
Wildenow } (Majorat). *Friedeberg (Neumark).*

Graf v. Lanskoranski,  
Kl.-Ulbersdorf. *Wartenberg.*

Ferd. Graf Larisch,  
Landrath a. D.

Dirschel. *Leobschütz.*

Helene Gräfin Larisch-Männich  
(s. Gräfin Pückler).

Heinrich Graf Larisch-Männich.

Bluschezau }  
Rogau } (Majorat seit 1730). *Ratibor.*

Ostrosnitz. }  
Przeborowitz. } *Kosel.* } *Sakrau.*  
*Suckowitz.*

v. Larisch.

°Reddern. }  
Kasel. } *Kalau.* } *Laasdorf.*  
Gräbendorf. } *Peitzendorf.*

Hermann v. Larisch,  
K. Sächsischer Ober-Lieutenant a. D.

°Göritz. *Kalau.*

Karl v. Larisch,  
Major a. D., Landes-Deputirter Luckauer Kreises.

°Kümmritz. *Luckau.*

v. Laszarski,  
Bruchnowo. *Thorn.*

v. Laszewski (Laczewski),  
Polczen f. h. *Bütow.*

v. Laszewski,

Kistowo. *Karthaus.*

v. Laszewski,

Sierakowitz. *Karthaus.*



- Sullenczyn. *Karthaus.*  
*v. Laszewski.*
- Buddin. *Schwetz.*  
*v. Laszewski.*
- Pusdrowo a. b. d. *Karthaus.*  
Leo *v. Laszewski.*  
verw. Frau *v. Laszewska.*
- Leshacken. *Stolp.*  
Stanislaus *v. Laszczyński,*  
Landschafts-Rath.
- Grabowo. *Wreschen.*  
Scholastika *v. Laszkowska.*
- Sobotta. *Posen.*  
Herrmann *v. Lattorf.*
- Malterhausen. *Jüterbog-Luckenwalde.*  
*v. Lattorf,*  
K. Kammerherr, Kr.-Deputirter.  
Herrmann *v. Lattorf.*
- Kliecken. *Wittenberg.*  
*v. Lauterbach,*  
Seconde-Lieutenant.
- Lubochin. *Schwetz.*  
*v. Lauterbach,*  
Lieutenant.
- Rittersbach. *Schlochau.*  
verw. Frau *v. Lavalette St. George,*  
geb. *v. Broë* zu Köln.
- Burg Firmenich. *Euskirchen.*
- Haus Auel. *Siegbkreis.*  
Frhr. *v. Lavalette St. George* †  
Erben zu Köln.
- Wensberg. *Adenau.*  
Albert Frhr. *v. Lavalette St. George*  
zu Köln.
- Honrath. *Siegbkreis.*  
Moritz *v. Lavergne-Peguilhen,*  
Landrath des Kreises Wirsitz, Mitglied des Abgeordneten-Hauses.
- Falmierowo. *Wirsitz.*  
*v. Lavergne-Peguilhen,*  
K. Landrath zu Neidenburg, Mitglied des Abgeordneten-Hauses.
- Grabowo (Kölmertgut). *Neidenburg.*  
Karl Friedr. *v. Lawrenz,*  
Westpreussischer General-Landschafts-Rath. Adel 10. September 1840.
- °Gutenwerder. *Schubin.* | Redzyce. *Schubin.*  
*v. Laykam*  
(s. *v. Leikam*).



**Antoinette Gräfin Lazareff.**geb. Prinzessin *Biron von Kurland-Wartenberg.*

Dyhrnfurth (Fideicommiss.)	} Wohlau.	} Seifersdorf. Kl.-Sürchen. Wahren.
Bschanz.		
Kranz.		
Gloschkau. <i>Neumarkt.</i>		

*v. Lebinski.*Stonsk. *Schwetz.*Johann *v. Lebinski.*Brzestowo E. *Karthaus.**v. Leckow.*Zapplau. *Guhrau.*Julius *v. Leckow,*  
Hauptmann a. D.Haltauf. *Trebnitz.*Ferdinand *v. Leckow,*  
Lieutenant a. D.Kraschen. *Wartenberg.**v. Leckow.*Fröschroggen. *Wohlau.*Frhr. *v. Ledebur,*  
Hauptmann a. D.Ober-Girbigsdorf. *Görlitz.*Karl Frhr. *v. Ledebur-Wicheln,*  
Kreisgerichts-Auskultator zu Soest.Düssern. *Soest.*Frhr. *von le Fort.*

Papendorf.	} Greifswald.	} Warnekow. Greifswald.
Pulow.		

August Peter David Johann Frhr. *von le Fort,*  
Grossherzog. Mecklenburgscher Kammerherr.Kemnath I. *Sternberg.*Hellmuth *v. Lehmann.*Oleszno. *Schubin.*Ernst *v. Lehmann.*Wyrza. *Wirsitz.*Karl Graf *v. Lehndorff,*  
Legations-Sekretair.Steinort. *Angerburg.*Heinrich Graf *v. Lehndorff,*  
Lieutenant in Berlin.Landkeim (alter Besitz). *Fischhausen.* | Warglitten. *Fischhausen.*Georg Graf *v. Lehndorff,*  
Lieutenant zu Königsberg.Laserkeim. *Fischhausen.*Karl August *v. Lehsten-Dingelstedt,*  
Landes-Aeltester.°Lessendorf. *Freystadt.* | Alt-Tschau (Antheil). *Freystadt.*



- Willy v. *Lehsten*,  
 Neu-Tschau. *Freystadt.* | Alt-Tschau (Antheil). *Freystadt.*  
 Karl v. *Lehwald*, †  
 Major a. D.  
 Ober-Zecklau. } *Freystadt.* | Nieder-Zyrus. *Freystadt.*  
 Mittel-Zecklau. }  
 verw. Frau v. *Lehwald*.  
 Blumen. *Mohrungen.*  
 Marian v. *Lehwald- (Lewald) Jexierski*  
 zu Sloszewo, Kreis Strassburg.  
 Recknitz. *Berent.*  
*v. Lehwald-Jexierski.*  
 Gr.-Chelm. *Konitz.* | Lessno. *Konitz.*  
 Frhr. v. *Leykam*  
 (s. v. *Leykam*).  
 Emilie Auguste v. *Leipnitz*  
 (s. v. *Schlieben*).  
 Adolph Moritz v. *Leipziger*,  
 K. Geh. Regierungs-Rath, Landrath, Mitgl. des Abgeordn.-Hauses.  
 Niemegk. *Bitterfeld.*  
*v. Leipziger*, †  
 K. Sächsischer Ober-Forstmeister zu Dresden.  
 Jahmo. *Wittenberg.* | Kropstadt. *Wittenberg.*  
*v. Leipziger*  
 zu Kropstadt.  
 Assau. *Zauche-Belzig.* | Bossdorf. *Zauche-Belzig.*  
 Heinrich Friedr. v. *Leipziger*,  
 Landschafts-Deputirter.  
 Pietrunke. *Chodziesen.*  
 Albert Henry v. *Lengerke.*  
 Teicha. *Rothenburg.*  
*v. Lentzke (Lentzcke).*  
 Klothainen. *Heilsberg.*  
*v. Lepell (Lepel).*  
 Görnitz. *Usedom-Wollin.* | Netzelkow. *Usedom-Wollin.*  
 Georg v. *Lepell.*  
 Neuendorf. *Usedom-Wollin.*  
 F. W. v. *Lepell*,  
 Mitglied des Herrenhauses.  
 Wieck. *Greifswald.*  
*v. Lerchenfeld.*  
 Borkau. *Karthaus.*  
*v. Lessing*,  
 K. Landrath.  
 Baudach. *Sorau.*



- v. *Lestwitz*, †  
(Fräulein-Stift).
- Ober-Tschirnau. *Guhrau*. | Ronicken. *Guhrau*.  
v. *Lettow*.
- Klenzin (alter Besitz). *Stolp*.  
Bruno v. *Lettow*. †
- °Ribbecard. *Greifenberg* (*Stettin*). | Ravenhorst. *Kammin*.  
Karl Wilh. v. *Lettow*,  
Hauptmann a. D.
- Wangeritz. *Naugard*.  
Karl August Wilhelm v. *Lettow*.
- °Hohenborn.  
Klein-Karzenburg a. d. } *Fürstenthum-Kammin*.  
Drawehne a. }
- °Mühlenkamp. } *Fürstenthum-Kammin*.  
Klein-Karzenow b. }  
Fr. v. *Lettow*.
- Klein-Karzenburg c. *Fürstenthum-Kammin*.  
v. *Lettow*.
- Gr.-Reetz. *Rummelsburg*.  
v. *Lettow* †  
(Erben).
- Starpel. *Züllichau-Schwiebus*.  
v. *Leupoldt*.
- Klein-Düben. *Sorau*.  
Aug. v. *Leupoldt*.
- °Reuthen. *Spremberg*. | Horlitz. *Spremberg*.  
Eduard v. *Leutsch*.
- Ottwitz. *Strehlen*.  
v. *Levetzow*,  
Ritterschafts-Rath.
- Gossow. *Königsberg* (*Neumark*).  
Alex. Karl Ludw. Wilh. Theodosius v. *Levetzow*,  
Rittmeister a. D. und Domherr zu Magdeburg und Halberstadt.
- °Kläden. *Stendal*. | Wengeln. *Lüben*.  
Langenau. *Trebnitz*.  
v. *Levetzow*,  
Kreis-Deputirter.
- Gr.-Wubiser. *Königsberg* (*Neumark*).  
v. *Lewald*  
(s. v. *Lehwald*).
- Konrad Frhr. v. d. *Leyen*.
- Haus Meer. *Neuss*.  
Gustav Frhr. v. d. *Leyen*  
zu Krefeld.
- Blömersheim. *Geldern*.



- Franz Werner Frhr. v. *Leykam*.  
 °Elsum. *Heinsberg*. | Weiler. *Euskirchen*.  
*v. Leyser*,  
 Hauptmann a. D., Landes-Deputirter Lübbarer Kreises.  
 Sglietz. *Lübben*.  
 Frau Konstanze v. *Lexack*,  
 geb. v. *Kyllmann*, zu Düsseldorf.  
 Anger. } *Düsseldorf*. | Brücken. *Düsseldorf*.  
 Hansmanshausen. }  
 Karl Fürst v. *Lichnowski-Werdenberg*  
 auf Krzizanowitz Kreis Ratibor, K. Preuss. Rittmeister, Mitglied  
 des Herrenhauses.  
 Majorat Kuchelua (alter Besitz). *Ratibor*.  
*v. Lichtenhagen*  
 (s. v. *Stein*).  
*v. Liebermann*,  
 Gebr. Ernst und Wilhelm.  
 Dalkau. *Glogau*.  
 Karl Friedr. Otto v. *Lieres*,  
 Rittmeister a. D.  
 Dürr-Jentsch. *Breslau*. | Pastowitz. *Breslau*.  
 Otto Emil v. *Lieres*,  
 Lieutenant a. D. und Landes-Aeltester.  
 °Gallowitz. *Breslau*. | Reppline. *Breslau*.  
 Rudolph v. *Lieres*,  
 K. Landrath Strehlemer Kreises.  
 °Bärzdorf mit Plohmühle. *Strehlen*.  
 Konstantin v. *Lieres*,  
 Lieutenant.  
 Tschirnau. *Neumarkt*.  
 Theodor v. *Lieres*,  
 K. Rittmeister, Landes-Aeltester und Polizei-Distrikts-Kommissarius.  
 Stephanshain. *Schweidnitz*.  
 Benno v. *Lieres*.  
 Wilkau. *Schweidnitz*.  
*v. Lilien*,  
 Gebr. Christoph und Egon zu Werl und Lahr.  
 Lahr (1748). *Iserlohn*. | Borg. *Soest*.  
 Felix Frhr. v. *Lilien*,  
 Landrath des Kreises Arnberg. Frhr. 15. October 1840.  
 Echthausen (Osterhaus). } *Arnberg*.  
 (Westerhaus). }  
 Franz Joseph Michael Frhr. v. *Lilien*,  
 Erbsälzer, K. Kammerherr.  
 °Opherdicke (1789). *Dortmund*.  
*v. Lilienthal*,  
 Hauptmann a. D.  
 Hindrichshagen. *Greifswald*.



- Friedrich Adrian Graf zu *Limburg-Stirum*,  
K. Niederländischer Legations-Rath und Kammerherr, Mitglied  
des Abgeordneten-Hauses.
- °Gross-Peterwitz. *Neumarkt.* | Koslau. *Neumarkt.*
- Max Friedrich Gustav v. *Lindeiner-Wildau*,  
Major a. D. und Landes-Aeltester.
- Giersdorf. *Neisse.*
- Frhr. v. *Lindenau.*
- Ostrawe. *Wohlau.* | Pluskau. *Wohlau.*
- Fingal August *Lindner v. Stölzer*,  
Lieutenant a. D.
- Nieder-Steinkirch. *Lauban.*
- Freiherren v. *Linsingen*,  
Major Gottlieb Bernhard Heinrich, Major Alexander Gottlieb Karl,  
Oberst-Lieutenant Albert Karl Lebrecht.
- Sittendorf (alter Besitz). *Sangerhausen.*
- v. *Lippa*  
(s. v. *Hauenschild*).
- Karl v. *Lippa-Koczarczow*,  
Premier-Lieutenant a. D. und Landes-Aeltester.
- Ober-Goldmansdorf. *Pless.*
- Julius Graf zur *Lippe.*
- Bentschen. *Meseritz.*
- Gustav Graf zur *Lippe.*
- Tauban. *Rothenburg.*
- Ludwig Graf zur *Lippe.*
- Sproitz. *Rothenburg.*
- Hugo Graf zur *Lippe.*
- Sassleben. *Kalau.*
- Auguste Gräfin zur *Lippe*,  
geb. Gräfin v. *Hohenthal.*
- Küpper. *Lauban.* | See. *Rothenburg.*
- Isabelle Luise Konstantine Gräfin zur *Lippe*,  
geb. Gräfin zu *Solms-Tecklenburg*, zu *Löwenberg.*
- Ober-Lang-Neundorf. *Löwenberg.*
- Woyciech v. *Lipski.* †
- °Lewkowo. *Adelnau.* | Karskowo. *Adelnau.*
- Agnes v. *Lipska*  
(s. v. *Baranowska*).
- Salome Emilie Veridiana v. *Lipska*  
(s. v. *Radonska*).
- Zenobia Ludovika Kordula v. *Lipska*
- Uzazewo. *Schroda.* | Jaktorowo. *Bromberg.*
- Mariana Balbina Severina v. *Lipska*  
(s. Gräfin *Skórzewska*).



- v. Lisiecki,*  
Dominik und Aniela, geb. Rudnicka.  
Cholow. *Adelnau.*
- v. Liskowski*  
(s. v. Lyskowski).  
Fr. Willh. Karl v. *List,*  
Lieutenant.
- Kahsel. *Kottbus.*  
Josephine v. *Livonegg*  
(s. v. Blumenkron).  
*v. Lnyski (Lniski).*  
(s. v. Ostan).  
Frau v. *Lnyska.*
- Brodnitz. *Karthus.*
- v. Lochow.*  
Lübnitz I. II. *Zauche-Belzig.*  
Ferd. Heinr. Ewald v. *Lochow,*  
Lieutenant.
- °Petkus. }  
Kaltenhausen. } *Jüterbog-Luckenwalde.*
- v. Lockstädt,*  
Landschafts-Rath a. D.  
Hohenwalde. *Pyritz.*
- Maximilian August Graf v. *Loë.*  
K. Kammerherr. Grafenstand 15. October 1840.
- °Schloss Wissen (1476) } (Fideicommiss). *Geldern.*  
Alten-Vehlar. }  
Burg Adendorf. *Rheinbach.*
- Max Frhr. v. *Loë,* †  
Walter, Ferdinand, Otto, Klemens, Max.  
°Allner. *Siegbreis.* | Marienwasser. *Geldern.*
- Klemens Frhr. v. *Loë.*  
Wissen. *Siegbreis.*
- Frhr. v. *Loë*  
zu Troisdorf.
- Konradsheim. *Euskirchen.*
- Otto Napoleon Frhr. v. *Loë*  
zu Mheer, Provinz Limburg in Holland.  
Burg Arloff. *Rheinbach.*
- Eduard Friedrich v. *Löbbecke.*  
K. Geh. Kommerzien-Rath zu Breslau. Adel 15. October 1840.
- Hochkirch. }  
°Mahlen. } *Trebnitz.* | *Gwosdzian.* }  
Wiese. } | *Bzinitz.* } *Lublinitz.*  
 | *Dzilna.* }  
 | *Skridlowitz.* }
- Wilhelm v. *Löbbecke.*  
Rückers. *Glatz.*



Albrecht Edmund Graf v. Löben,  
Landes-Aeltester, Mitglied des Herrenhauses.  
Nieder-Rudelsdorf. *Lauban.*

v. Löben,  
Wittwe.

Bahnsdorf. *Kalau.*

v. Löbenstein. †

Geisnitz.  
Lohsa.  
Litschen. }

*Hoyerswerda.*

{ Ratzen.  
Wartha.

Wilhelmine Luise Cölestine v. Löbenstein.  
(s. Gräfin zu Lynar).

v. Löper,

Kreisrichter und Kreis-Deputirter.

Dummadel. *Greifenberg (Stettin).*

v. Löper,  
Major a. D.

Stölitz. *Greifenberg (Stettin).*

v. Löper.

Strahmehl. *Regenwalde.*

Georg v. Löper.

°Krampe. *Arnswalde.*

v. Löper,  
Lieutenant.

Gaffron (Mithesitz). *Steinau.*

Otto Fr. Bernh. Eduard v. Löschebrand,  
Landrath a. D.

°Selchow. *Beeskow-Storkow.* | Sauen. *Beeskow-Storkow.*

Karl Wilh. Erdmann v. Löschebrand.

Saarow. *Beeskow-Storkow.* | Silberberg. *Beeskow-Storkow.*

Frhr. v. Löwenklau.

Gohra. *Neustadt i. Westpr.*

v. Loga.

Wichorze. *Kulm.*

| Czepno. *Kulm.*

August Leopold Graf v. Logau u. Altendorf,

Major a. D. und Landes-Aeltester, Mitglied des Herrenhauses.

Reuthau (alter Besitz). *Sprottau.*

v. Lonski.  
(s. v. Łacki).

August v. Lonski.

Trzebiatkow o. *Bütow.*

Louis Feodor v. Loos.

Mittel-Stradam. *Wartenberg.*

Anton v. Lorch.

Elsenpasser-Hof. *Kleve.*



- Anton v. Lorch,**  
Lieutenant a. D.
- Schönstedt. *Weissensee.*
- v. Lorenz,*  
Geschwister Hedwig Elfriede, Friedr. Oskar, Motha Auguste,  
Elfriede Friedrike, Robert.
- Würben. *Grotkau.*
- Apollinar Konstantin Sigismund Joh. *v. Lossow.*
- Gryzyn. *Kosten.*
- Moritz Willh. Fr. Graf *v. Wylich u. Lottum.*
- °Lissa. }  
Rathen. } (Majorat). Neumarkt.
- Franz *v. Loucadou,*  
K. General-Lieutenant a. D.
- Rohrau. *Ohlau.*
- Wilhelm Lassalle *v. Louisenthal,* †  
K. Baierscher Major.
- Dagstuhl. *Merzig.*
- Julius Graf *Lubienski.*
- Slakowo. *Kröben.*
- Stanislaus *v. Lubienski.*
- Pozranowo. *Obornik.*
- Boguslav *v. Lubienski.*
- Kiäczyn. *Samter.*
- Anton *v. Lubienski.*
- Wiewierzyn. *Mogilno.*
- August *v. Luck.*
- Borrenthin. *Demmin.*
- verw. Frau *v. Luck.*
- Alt-Strunz. *Glogau.*
- Arthur Alex. Sigism. Benj. *v. Lucke,*  
Lieutenant.
- Ulbersdorf. *Fraustadt.*
- Graf *v. Luckner.*
- Neuhausen. *Königsberg.*
- Gottlob Fr. Gustav *v. Ludwig,*  
Kreis-Deputirter.
- Reuden (alter Besitz). *Bitterfeld.*
- v. Lübtow,*  
General-Landschafts-Rath, Lieutenant a. D.
- Pohibels. *Rastenburg.*
- v. Lübtow.*
- Bochowke. *Stolp.*
- Gebrüder *v. Lüderitz,*  
Friedrich Wilh. Herrm. Alex., Rittmeister a. D., und Ludolph Werner  
Leopold.
- Lüderitz (1723). *Stendal.*



- Kunzendorf. *Glogau.* v. Lüderitz.  
v. Lüderitz,  
Lientenant.
- Kunow. *Krossen.* v. d. Lüche.
- Naffin. *Belgard.* v. d. Lüche.
- Zarnefanz. *Belgard.* Friedrich Karl Johann v. d. Lüche.
- Stöwen. *Dramburg.* v. d. Lüche.
- Grochow. *Sternberg.* Karl Frhr. v. Lünink.
- Ostwig (1748). *Meschede.* Karl v. Lüttichau.
- Sellin (Fideicommiss). *Königsberg.* (s. v. Globig).  
Antoinette Gräfin v. Lüttichau,  
geb. Freiin v. Hohlberg.
- Ober-Prausnitz (alter Besitz). *Jauer.* Frhr. v. Lüttitz genannt Heinze.  
°Jocksdorf. *Sorau.* | Tschernitz. *Sorau.*
- Hartlieb. *Breslau.* | Karl Valentin Frhr. v. Lüttwitz.  
| Dockern. *Trebnitz.*
- Mittel-Steine. *Neurode.* Theodor Frhr. v. Lüttwitz.
- Balfanz. *Neu-Stettin.* Louis Frhr. v. Lüttwitz,  
Kaiserl. Oesterreichischer Unter-Lieutenant.
- Gorkau. *Schweidnitz.* Wilhelm Frhr. v. Lüttwitz.
- Bartsch. *Steinau.* Freiin v. Lüttwitz,  
geb. v. Schuckmann.
- Glockschütz. *Trebnitz.* Julius Frhr. v. Lüttwitz  
auf Bartsch.
- Krumpach. *Trebnitz.* Ernst Frhr. v. Lüttwitz.
- Simmenau. *Kreuzburg.* Rudolph Frhr. v. Lüttwitz.
- Lossen. *Trebnitz.* Hans Wolf v. Lüttwitz.
- Kl.-Kreidel. *Wohlau.* Frau v. Lüttwitz,  
geb. v. Keltch.



Auguste Will. Christiane *v. Lüttwitz*  
(s. *v. Johnston*).

*v. Lützerode*  
(s. *v. Gablenz*).

Adam Barthold Ludwig *v. Lützw.*  
aus Kleve bei Lübeck.

Nieder-Girbigsdorf. *Lauban.*

Joseph *v. Lukaszewicz.*

Targoszyce. *Kröben.*

Viktor *v. Lukowitz.*

Blumenfelde. *Konitz.*

*v. Lupinski.*

Nakel. *Ruppin.*

Joseph *v. Lutomski.*

Paklatki. *Schroda.*

| Staw. *Wreschen.*

verw. Josepha *v. Lutomska,*  
geb. *Parlowska.*

Parussewo. *Wreschen.*

Rochus Otto Mandrup Heinrich Fürst *zu Lynar,*  
Standesherr, K. K. Oesterreich. Kämmerer, Mitgl. des Herrenhauses.

<sup>o</sup>Drehna. }  
Gollmitz. } Standesherrschaft Drehna. *Luckau.*  
Pademagk. }

Herrmann Rochus Graf *zu Lynar,*

Standesherr, Rittmeister a. D. und K. Kammerherr.

<sup>o</sup>Lübbenau (1621), Standesherrschaft. *Kalau.*  
Dubrau. }  
Mlode (1831). } *Kalau.* | Gr.-Beucho. }  
Seese (1831). } | Kalkwitz. } *Kalau.*  
| Gr.-Lübbenau. }

Wilhelmine Luise Cölestine Gräfin *zu Lynar,*  
geb. *v. Löbenstein.*

<sup>o</sup>Lindenau. *Hoyerswerda.* | Tettau. *Hoyerswerda.*

Frhr. *v. Lyncker.*

Dammer. *Namslau.*

Frhr. *v. Lyncker.*

Rowinitza. *Schwetz.*

Frhr. *v. Lyncker.*

Nemmersdorf (Kölmergut). *Gumbinnen.*

*v. Lyncker.*

Neuhof Lasdehlen. *Pillkallen.*

*v. Lyncker.*

Tilsewischken. *Ragnit.*

*v. Lyskowski,*  
Hauptmann.

<sup>o</sup>Bruch. }  
Kl.-Baumgart. } *Stuhm.*

| Choyten. *Stuhm.*

*v. Lyskowski.*

Wilzewo. *Stuhm.*



- v. *Lyskowska*,  
Frau.
- Grzywno. *Strassburg.* | Miliszewo. *Strassburg.*
- v. *Lysniewski*.
- Reddischau. *Neustadt (Westpr.).*
- v. *Mach*,  
Hauptmann a. D.
- Gaffert. *Stolp.*
- Karl v. *Machuy*,  
Rittmeister a. D.
- Ocklitz. *Neumarkt.*
- Isabella v. *Maciejewska*,  
Rittmeisterin, geb. v. *Rogowska*.
- Tworzymirki. *Schrimm.*
- Anton Graf v. *Magnis*,  
Major a. D. und Landes-Aeltester.
- |   |   |                                      |                                      |
|---|---|--------------------------------------|--------------------------------------|
| Albendorf.<br>°Eckersdorf.<br>Mölten.<br>Neurode.<br>Mittel-Steine.<br>Nieder-Steine. | } | } <i>Neurode.</i><br>} <i>Glatz.</i> | } <i>Neurode.</i><br>} <i>Glatz.</i> |
|---|---|--------------------------------------|--------------------------------------|
- Anton Graf v. *Magnis*,  
Landes-Aeltester.
- |                                |   |                 |   |
|--------------------------------|---|-----------------|---|
| °Ullersdorf.<br>Ober-Hansdorf. | } | } <i>Glatz.</i> | } Märzdorf. <i>Glatz.</i><br>} Kieslingswalde. <i>Habelschwert.</i> |
|--------------------------------|---|-----------------|---|
- Wilhelm Graf v. *Magnis*  
auf Eckersdorf.
- Seiffersdorf. *Neurode.*
- Charlotte Gräfin *Magnis*  
(s. v. *Falkenhausen*).
- Martin v. *Magnus*.
- Thielitz mit Kuhna.° *Görlitz.* | Wendisch-Ossig. *Görlitz.*
- v. *Mahrenholz*,  
K. Hannoverscher Wirkl. Geh. Rath.
- Sylda. *Mansfelder Gebirgskreis.*
- v. *Makowski*  
(s. v. *Mankowski*).
- v. *Makrodt*.
- Kl.-Retzken. *Oletzko.*
- Adolph v. *Malczewski*.
- Kruchowo. *Mogilno.*
- Michalina verw. v. *Malczewska*,  
geb. *Jastynska*.
- Pawlowko. *Wongrowitz.*
- v. *Malleck*.
- Czarndamerow e. *Bütow.*



- Friedrich *v. Malottki*, †  
 Gross-Gustkow a. *Bütow*.
- August *v. Malottki*.  
 Trzebiatkow g. *Bütow*.
- Karolin *v. Malottki*.  
 Trzebiatkow h. *Bütow*.
- Jacob *v. Malottki*.  
 Trzebiatkow m. *Bütow*.
- Ulrich *v. Maltitz*,  
 Hauptmann a. D., Mitglied des Hauses der Abgeordneten.  
 Würigs-Halbendorf. *Bolkenhagen*.
- Friederike Freiin *v. Maltitz*,  
 geb. *v. Koschützi*.  
 Alt-Rosenberg. *Rosenberg (Oppeln)*.
- August Joachim Mortimer Graf *v. Maltzan*,  
 Ober-Erbkämmerer in Schlesien, freier Standesherr zu Militsch,  
 Mitglied des Herrenhauses.
- Militsch (1590), freie Standesherrschaft }  
 Grebline (Allod.) } *Militsch-Trachenberg*.
- Joachim Kasimir Alex. Graf *v. Maltzan*, †  
 Ober-Erbkämmerer in Schlesien, freier Standesherr zu Militsch.
- Breslawitz. }  
 Gontkowitz. } *Militsch-Trachenberg*. }  
 } *Gugelwitz*.  
 } *Liatkawe*.
- Graf *Maltzan*, †  
 Würben. *Schweidnitz*, | Kallendorf. *Schweidnitz*.
- Rudolph Frhr. *v. Maltzahn*,  
 K. Kammerherr, Mitglied des Herrenhauses.  
 °Cummerow u. Maxfelde. *Demmin*. | Axelshof. *Demmin*.
- Frhr. *v. Maltzahn*,  
 Landmarschall in Mecklenburg.  
 Oelsa. *Rothenburg*.
- Karl Frhr. *v. Maltzahn*.  
 Utzedel. *Demmin*. | Teusin. *Demmin*.
- Otto Theodor Fr. Hellmuth Frhr. *v. Maltzahn*,  
 K. Kammerherr und Legations-Rath.  
 Seegefeldd. *Osthavelland*.
- Karl *v. Maltzahn*,  
 Landschafts-Direktor a. D.  
 Leuschentin. *Demmin*. | Alt-Sommersdorf. *Demmin*.
- Hellmuth Ludwig Wilhelm *v. Maltzahn*, †  
 Gültz. *Demmin*. | Herrmanshöhe. *Demmin*.
- Hans Ludwig *v. Maltzahn*, †  
 Leppin. *Demmin*. | Vanselow. *Demmin*.
- Hellmuth *v. Maltzahn*.  
 Rottmanshagen. *Demmin*. | Rützenfelde. *Demmin*.







- v. Manteuffel.*
- Elsenau. *Schlochau.*
- v. Marées.*
- Genslacken. *Wehlau.* | Oberwalde. *Wehlau.*
- Joseph *v. Markiewicz.*
- Niemczynek. *Wongrowitz.*
- Stanislaus *v. Markiewicz.*
- Starenzyn. *Wongrowitz.*
- v. Marquard.*
- Wölken (alter Besitz). *Braunsberg.*
- v. Marquard.*
- Potritten. *Rössel.*
- Friedr. Ernst u. Theodor Grafen *v. Marschall,*  
Vettern.
- Burgholzhausen (alter Besitz). *Eckartsberga.*
- Julius August *v. Marschall,*  
K. Kammerherr.
- Alten-Gottern I. II. *Langensalza.*
- Gebrüder *v. Marschall.*
- Altgottern III. *Langensalza.*
- von der Marwitz,*  
Landschafts-Direktor.
- Wendisch-Pribbernow. *Greiffenberg (Stettin).*
- von der Marwitz,*  
K. Landrath Greiffenberger Kreises.
- Rützkow. *Greiffenberg (Stettin).*
- von der Marwitz,*  
Hauptmann a. D.
- °Kl.-Nossin. *Stolp.* | Wundickow. *Stolp.*
- von der Marwitz,*  
Hauptmann a. D.
- Schwessin. *Rummelsburg.*
- von der Marwitz.*  
Lieutenant a. D.
- Berkenbrügge. *Arnswalde.*
- von der Marwitz,*  
Premier-Lieutenant und Kreis-Deputirter, Mitgl. des Herrenhauses.
- Friedersdorf (Fideicommiss). *Lebus.*
- Hugo *von der Marwitz.*
- Kölpin. *Arnswalde.*
- von der Marwitz,*  
Ritterschafts-Rath a. D.
- Frankenthal. *Neumarkt.*
- Frau *von der Marwitz.*
- Mzauno. *Schwetz.*



Wilhelmine von der Marwitz.

(s. v. Selchow).

Georg Frhr. v. Massenbach.

Bialokosz. *Birnbaum.* | *Jakubowo. Samter.*

v. Massenbach,

Major.

Konin. *Samter.* | *Pinne (Dorf). Samter.*

Edmund v. Massenbach.

Saleschen. *Ortelsburg.*

Ludwig v. Massow,

K. Staats- und Hausminister.

Loest. } *Pyritz.* | *Dennitz. Lebus.*  
Gr.-Möllen. }

Valentin v. Massow,

Lieutenant.

Steinhöfel. *Lebus.*

v. Massow,

Geh. Ober-Regierungs-Rath a. D., Mitgl. des Herrenhauses.

°Rohr. } *Rummelsburg.* | *Friedrichshuld. Rummelsburg.*  
Brandheide. }

v. Massow.

Major.

°Gr.-Volz. *Rummelsburg.* | *Gr.-Schwirsen. Rummelsburg.*

v. Massow,

Major.

Woblanse. *Rummelsburg.*

v. Massow,

K. Regierungs-Rath zu Breslau.

Kammelwitz. *Steinau.* | *Bialutten. Neidenburg.*

A. v. Massow.

°Bansekow. } *Stolp.* | *Liepen. Stolp.*  
Dresow. }

Gneomar v. Massow.

K. Kammerherr, Lieutenant a. D.

Bronau. *Guhrau.*

Feodor v. Massow.

Globitschen. *Guhrau.*

Benno Graf v. Matuschka,

Lieutenant im 7ten Landwehr-Regiment.

°Arnsdorf. } *Hirschberg.* | *Querseiffen. } Hirschberg.*  
Glausnitz. } *Steinseiffen. }*  
Krumhübel. }

Otto Graf v. Matuschka,

K. Kammerherr und Kreis-Deputirter.

°Ober-Schönfeld. *Bunzlau.* | *Kosel. Bunzlau.*

Alfred Graf v. Matuschka.

Johnsdorf. *Grottkau.*



- Reinhold Graf *v. Matuschka.*  
 Gorkau. *Guhrau.*  
 Elise Gräfin *Matuschka,*  
 geb. Freiin *v. Montbach.*  
 Kl.-Pramsen. *Neustadt (Oppeln).*  
 Frau Gräfin *v. Matuschka.*  
 verehel. Landrätthin.  
 Rohrwiese. *Freystadt.*  
 Marie Julie Gräfin *Matuschka,*  
 (s. Gräfin *Schlabrendorf).*  
 Anton Graf *Matuschka v. Toppolczan,* Fhr. *v. Spättgen.*  
 Pitschen (Majorat). *Striegau.*  
*v. Mathy.*  
 Sonnenberg. *Braunsberg.*  
 Franz *v. Manbeuge,* †  
 K. Landrath.  
 Deutsch-Wette (alter Besitz). *Neisse.*  
 Richard *v. Manbeuge,*  
 Dr. jur.  
 Koritau. *Glatz.*  
 August Günther *v. Mauderode.*  
 Gr.-Wechsungen. *Nordhausen.*  
*v. Maantz.*  
 Münsterwalde (Kölmergut). *Marienwerder.*  
*v. Maydell.*  
 Seefeld. *Ost-Priegnitz.*  
*v. Mazowiecki* †  
 Tillitz. *Thorn.* | *Zakrzewko. Thorn.*  
 Friedrike *v. Mechow.*  
 Gulbien. *Rosenberg (Westpr.).*  
*v. Mecklenburg.* †  
 Ahrenshagen. } *Franzburg.* | *Todenhagen. Franzburg.*  
 Neuen-Lübke. }  
 Heinrich *v. Mecklenburg.*  
 Pantlitz. *Franzburg.*  
 Anna Dorothea *v. Mecklenburg,*  
 geb. *v. Thun.*  
 Volksdorf. *Grimmen.*  
 Freiin *v. Mecklenburg*  
 in Dresden, Stiftsdame des Klosters Malchin.  
 Kollm. *Rothenburg.*  
 Aug. Fr. Will. Werner *v. Meding,*  
 Wirkl. Geh. Rath und Ober-Präsident a. D. zu Berlin.  
 Deutschhorst (alter Besitz). *Salzwedel.*  
*v. Meding.*  
 Klemzow. *Schivelbein.*



- Frau Auguste v. *Meding*  
geb. Gräfin v. *Itzenplitz*.
- Barskewitz. *Saatzig*.
- Wilhelmine Karoline Friedrike v. *Meding*  
(s. v. *Woldeck-Arneburg*).
- verw. Frau v. *Meerkatz* (*Merkatz*).
- °Kl.-Kauer. *Glogau*. | *Golschwitz*. *Glogau*.
- Friedr. Eduard v. *Meerkatz*,  
Major a. D.
- Dürr-Arnsdorf. *Neisse*.
- v. *Meibom*.
- Falkenberg. *Osterburg*.
- Gebr. v. *Mellenthin*,  
a) Regierungs-Rath a. D. b) Oberst a. D.
- °Langenhagen (Antheil). *Saatzig*. | Kl. *Lienchen*. *Saatzig*.  
v. *Mellenthin*.
- Gersdorf. } *Dramburg*. } Schloss *Falkenburg*.  
Gr. Spiegel. } } *Springe*.
- Friedrike v. *Mellenthin*,  
verw. Majorin, geb. v. *Wenzky*.
- °Gassendorf. *Liegnitz*. | *Nieder-Lobendau*. *Goldberg-Hainau*.  
v. *Mellin*.
- Orlowo. *Kulm*.
- Hans v. *Memerty*,  
Hauptmann a. D.
- Kl. *Klonia*. *Konitz*.
- Klemens Aug. Bruno Graf v. *Mengersen*.
- Zscheplin. *Delitzsch*.
- v. *Merckel*,  
K. Regierungs-Rath a. D.
- °Ober-Thomaswaldau. *Bunzlau*. | *Schiebendorf*. *Bunzlau*.  
v. *Merckel*,  
Gebr. *Gustav* und *Ferdinand*.
- Kl. *Görschen*. *Merseburg*.
- Graf v. *Merode-Westerloo*  
in *Brüssel*.
- Merode (alter Besitz). *Düren*.
- verw. Frau v. *Merode*,  
geb. Freiin v. *Twickel*.
- Hamern. *Koesfeld*.
- Karl Graf v. *Merveldt*,  
Major und Landrath a. D., Erbmarschall des Fürstenthums *Münster*,  
Mitglied des Herrenhauses.
- °Lembeck } (1717 Fideicommiss). *Recklinghausen*.  
Hagenbeck }  
Werne }  
Westerwinkel } (alter Besitz). *Lüdinghausen*.  
Geinege }



Wolbeck (alter Besitz). <i>Münster.</i>	Seppenhagen (1829). <i>Beckum.</i>
Freckenhorst. <i>Warendorf.</i>	Empte (a. B.).
Huxdieck (a. B.). <i>Beckum.</i>	Ostendorf (1820). } <i>Koesfeldt.</i>

Levin Graf v. Wolff genannt Metternich.  
 °Gracht. *Euskirchen.* | Fischenich. *Köln.*  
 Gr. Forsterhof (1538). }  
 Kl. Forsterhof (1560). } *Bergheim.*  
 Verkenburg (1780). }  
 Strauweiler. *Mülheim.*  
 Grosse Burg Kl. Büllesheim. *Rheinbach.*  
 Rath. *Gladbach.* | Lindenberg. *Jülich.*  
 Beck (1717 Fideicommiss). } *Recklinghausen.*  
 Brabeck. }  
 Sevinghausen. *Bochum.*

Max Felix Graf v. Wolff-Metternich.  
 °Burg Gynnich. *Düren.* | Burg Brüggener. *Bergheim.*  
 Gynnich. } *Euskirchen.* | Vischel. *Ahrweiler.*  
 Burg Satzfey. } | Burg Dürrboslar. *Jülich.*

Fritz Graf v. Wolff-Metternich.  
 °Visebeck. *Höxter.* | Eichholtz I. *Höxter.*

Klemens Frhr. v. Wolff-Metternich,  
 Regierungs-Präsident a. D.  
 Wehrden u. Amelunxen. *Höxter.*

Gräfin v. Mettich  
 (s. v. Wimmersberg).

Fr. v. Meyenn.

Saarow. *Demmin.*

Karl Friedr. Leop. v. Meyenn.  
 Werder. *Demmin.* | Wodarg. *Demmin.*  
 v. Meyer.

Nieder-Polkwitz. *Glogau.*

Fräulein Meyern v. Hohenberg.  
 Kl. Tauersee. *Neidenberg.*

Grafen *Miączyński.*  
 Gebr. Alexander und Wladimir.  
 Dzwonowo. *Wongrowitz.*

Alexander Graf *Miączyński.*  
 Pawlowo. *Wongrowitz.*

verw. Frau v. *Miaskowska,*  
 Eleonore, geb. *Müntzberg.*  
 Pomarzany. *Gnesen.* | Wilkowya. *Gnesen.*

Wilhelmine v. *Michael*  
 (s. v. *Barby*).

Frau v. *Michaelis.*

Quatzow. *Schlawe.*



- Otto v. Michels,  
Kreisgerichts-Direktor zu Soest.
- Nateln. *Soest.* Friedrich v. Mickusch.
- Lohnau. *Kosel.* Ludwig Julius Konstantin v. Mieczkowski.
- Belęcin. *Fraustadt.* v. Mieczkowski.
- Nieciszewo. *Bromberg.* v. Mieczkowski.
- Ciborz. *Strassburg.* Joseph Hippolyt v. Mielęcki.
- Nieszawa. *Obornick.* Wittwe v. Mielęcka.
- Ziolkowo. *Kröben.* Mathias Graf *Mielżyński*,  
auf Kolowo, Mitglied des Herrenhauses.
- Dąbrowo (Mitbesitz). } *Bomst.* | Nieborze. *Bomst.*  
Góscieczyn. }
- Dąbrowo (Mitbesitz). *Bomst.* Joseph Graf *Mielżyński*.
- Grafen *Mielżyński*,  
Geschwister.
- Groytzig. *Bomst.* | Zakrzewo. *Bomst.*  
Karl Graf *Mielżyński*  
minorenn.
- Kolowo (alter Besitz). *Buk.* Graf *Mielżyński*.
- Smolic. *Kröben.* Alexander Graf *Mielżyński*.
- °Baszkow. } *Krotoschin.* | Chwałęcinek. *Pleschen.*  
Starograd. }
- Leo Graf *Mielżyński*.
- °Pawłowice. *Fraustadt.* | Kakolewo. *Fraustadt.*  
Severin Graf *Mielżyński*.
- °Miłosław. *Wreschen.* | Kemblowo. *Wreschen.*  
Franzisca Gräfin *Mielżyńska*,  
geb. v. Niemojewska.
- Iwno. } *Schroda.* | Chrustowo. *Wreschen.*  
Sanniki. }
- Eleonore Gräfin *Mielżyńska*,  
geschiedene Czarnicka, verw. Gräfin Czapska.
- Gollancz. } *Wangrowitz.* | Smogulsdorf. *Schubin.*  
Tomeczyce. }
- Frau Gräfin *Mielżyńska*.
- Rysk. *Thorn.*



- Johann v. *Mierzynski*.
- °Bythin. } *Samter*. | Lipnica. *Samter*.  
Wierzchaczowo. }
- Joseph v. *Mikorski*.
- Wyganowo. *Krotoschin*.  
Edmund v. *Mikorski*.
- Brzezie. *Pleschen*.  
Eduard v. *Mikorski*.
- Zielenice. *Wreschen*.  
Eduard v. *Mikorski*.
- Lenartowo. *Inowraclaw*.  
Konstantin v. *Milkowski*.
- °Macew. *Pleschen*. | Popowko. *Pleschen*.  
Sylvius August Heinrich v. *Minckwitz*.  
K. Polizei-Distrikts-Kommissarius und Kreis-Deputirter.  
Grunwitz (1778). *Wartenberg*.  
v. *Minnigerode*, †  
Bergrath.
- Silkerode II. }  
Bockelnhagen IV. } (alter Besitz). *Worbis*.  
Gebr. v. *Minnigerode*.
- Bockelnhagen (alter Besitz). *Worbis*.  
August v. *Minnigerode*  
in Gieboldshausen.
- Weilrode VII. (alter Besitz). *Worbis*.  
Christian Adolph Ludwig v. *Minnigerode*  
in Sachsa.
- Bockelnhagen III. (alter Besitz). *Worbis*.  
Ludwig v. *Minnigerode*  
zu Wallershausen.
- Weilrode VI. }  
Silkerode I. } (alter Besitz). *Worbis*.  
Bockelnhagen II. }
- Ludwig v. *Minnigerode*,  
zu Braunschweig.
- Schadeleben. *Ascherleben*.  
Richard Joseph Hubert Graf v. *Mirbach-Harff*, †  
früher Frhr. v. *Gudenau*. Graf 1840.
- °Harff. *Bergheim*. |  
Haus Fürth. *Gladbach*. | Ingenfeld. } *Grevenbroich*.  
Boholt. *Kempen*. | Enzenburg. *Euskirchen*.  
Graven. | Leidenhausen. *Mülheim*.  
Dückelburg. } *Solingen*. | Honsdorf. *Heilenkirchen*.  
Vorst. | Neuerburg (Majorat). *Heinsberg*.
- Frhr. v. *Mirbach*.
- °Sorquitten. *Sensburg*. | Cremitten. *Rastenburg*.



Ulrike Henriette Maria Frein v. Mirbach,  
geb. v. Elditt.

Podlacken (v. Eldittsches Fideicommiss).  
Jankenwalde. }  
Windkeim. } *Rastenburg.*  
Schülzen c.  
Kl.-Klingbeck. *Heiligenbeil.*

v. Mirmann,  
Geschwister.

Eyll. *Kleve.*

Stanislaus v. Miroslawski.

Mirowslawice. *Inowraclaw.*

Aug. Aloysius Joseph v. Mitschke-Collande,  
Landrath a. D.

Collande }  
Bartnig } (Herrschaft Collande), *Militsch-Trachenberg.*  
Wildbahn }

Alexander v. Mitschke-Collande.

\*Pomiany. *Schildberg.* | Gr.-Butschkau. *Namslau.*

v. Mitschke-Collande.

Simsdorf. *Trebnitz.*

Otto Ludwig v. Mitzlaff,  
K. Kammerherr.

Ober-Schüttlau. *Guhrau.*

v. Mitzlaff.

Schimmerwitz. *Lauenburg.*

v. Mitzlaff.

Bewersdorf. *Stolp.*

v. Mitzlaff.

\*Grossendorf. *Stolp.* | Dochow. *Stolp.*

Dionysius v. Mlicki.

Jurkowo. *Inowraclaw.* | Leszcze. *Inowraclaw.*

Theophil v. Mlicki.

Ossowiec. *Mogilno.*

Johann Nepomucen v. Modlibowski.

\*Swierczyna (Szwerczyn). *Fraustadt.*

Kromolice. *Krotoschin.*

v. Modlibowski.

Golinka stara. *Kröben.*

Stanislaus v. Modlibowski,  
Landschafts-Rath.

Siedlemin. *Pleschen.*

Joseph v. Modlinski,  
Kaiserl. Russischer Vasall.

Chrostowo. *Inowraclaw.*

v. Modrow.

Pammin. *Dramburg.*



Adolph v. Möller.

Schlüsselburg. *Minden.*

Wichard Ernst Friedrich v. Möllendorff.

Krampffer (Fideicommiss). }

Kl.-Gottschow. }

Simonshagen. }

Horst. *Ost-Priegnitz.* }*West-Priegnitz.*| Ganzer. *Ruppin.*

Graf v. Möllendorff.

(s. v. Wilanowitz).

Karl Graf v. Moltke,

Grossherzogl. Mecklenburg-Strelitzscher Ober-Stallmeister.

Herrschaft Behle. *Czarnikau.*

Geschwister v. Moltke.

Rothenbach. *Heiligenstadt.*

v. Mondry-Dombrowski.

Czarndamerow d. *Bütow.*

Antoinette v. Montbach. †

Gläsendorf II. }

Klodebach }

Gr.-Carlowitz. }

°Bechau. *Neisse.*

(alter Besitz). }

*Grottkau.*

Elise v. Montbach

(s. Gräfin Matuschka).

Digeon Karl Aug. Fr. Frhr. v. Monteton,

Haupt-Ritterschafts-Direktor, Landes-Oekonomie- und Regierungs-

Rath a. D., Domherr zu Brandenburg, zu Berlin.

Priort. *Ost-Havelland.*

Digeon Frhr. v. Monteton,

Premier-Lieutenant.

Bertkow. *Osterburg.*

Frhr. v. Monteton.

Rittmeister.

Schwarzholz. *Osterburg.*

v. Montowt.

Sacherau. *Fischhausen.*

Antonie v. Montowt.

Kirpehnen (Kölmertgut). *Fischhausen.*

v. Montowt.

Lieutenant a. D.

Juglaucken (Kölmertgut). *Fischhausen.*

August Graf v. Monts,

K. Hauptmann a. D., Landrath und Landes-Aeltester.

Jeroltschütz. *Kreuzburg.*

Jacob v. Moraczewski.

Naramowice. *Posen.*



- Roman v. *Moraczewski*,  
Landschafts-Rath.
- Chalawy. *Schrimm*.
- v. *Moraczewski*,  
Geschwister.
- Zielątkowo. *Obornik*.
- Jakob v. *Moraczewski*.
- Lednagora. *Gnesen*.
- Joseph Nikodemus Nikolaus v. *Morawski*,  
Mitglied des Abgeordneten-Hauses.
- \*Kotowiecko. } *Pleschen*. | Gr.-Pawlowek. *Pleschen*.  
Gr.-Pawlow. }
- Thaddäus Kajetan Kamill v. *Morawski*.
- Lubonia. *Fraustadt*. | Jurkowo. *Kosten*.
- Marie v. *Marowska*,  
geb. Gräfin *Grocholska*.
- Oporowe. *Fraustadt*.
- Thekla v. *Morawska*,  
geb. *Rogalinska*.
- Konarzewo. *Krotoschin*.
- Leokadia v. *Morawska*,  
geb. v. *Szczaniecka*.
- Ociąg I. mit Zakrzewski I. }  
Ociąg II. mit Zakrzewski II. } *Adelnau*.
- Heinrich v. *Moritz-Eichborn*,  
Kreis-Deputirter und Landes-Aeltester. Adel 15. October 1840.  
Güttmansdorf. *Reichenbach*.
- Frau v. *Morstein*.
- Logdau. *Neidenburg*.
- v. *Morstein*.
- Ostrowitt (Kölmegut). *Osterode*.
- Karl Fr. Herrm. v. *Mosch*,  
Lieutenant.
- Schlichow. *Kottbus*.
- August Rudolph v. *Mosch*.
- Kl.-Peterwitz. *Wohlau*.
- Matthäus v. *Moszeński*.
- Brudzyn. } *Wongrowitz*. | Srebnagora. *Wongrowitz*.  
Dziewierzewo. }
- Maximilian v. *Moszeński*.
- Nieczwiady. *Wongrowitz*. | Skorki. *Wongrowitz*.
- Anton v. *Moszeński*.
- Przysicka. *Wongrowitz*.
- Wladislaus v. *Moszeński*.
- Stempuchowo. *Wongrowitz*.



- Wiatrowo. *Wongrowitz.*  
Ignatz *v. Moszczeński.*
- Marcinkowo. *Mogilno.*  
Viktor *v. Moszczeński.*
- Grzymislawice. *Wreschen.*  
Adam *v. Moszczeński.*
- Zolondowo. *Bromberg.*  
*v. Moszczeński.*
- Rzeszyca. *Inowraclaw.*  
Alphons *v. Moszczeński.*
- Kozuczkowo. *Inowraclaw.*  
Boleslaus *v. Moszczeński.*
- Jeziorki. *Posen.*  
Juliane *v. Moszczeńska.*
- Bielewo. *Kosten.*  
Nepomucena *v. Moszczeńska,*  
geb. *v. Bielicka.*
- Haus Rosenthal. *Kleve.*  
Christian Friedrich *von der Mosel,*  
Landrath a. D. und Geh. Regierungs-Rath zu Kleve.
- Trzebiatkow e. *Bütow.*  
Eduard *v. Mrozek-Gliszyński.*
- Zemmen f. *Bütow.*  
Anton *v. Mrozek-Gliszyński.*
- Ringhofen. *Erfurt.*  
Frhr. *v. Müffling,*  
Geh. Regierungs-Rath a. D.
- Gleissen. *Sternberg.*  
Karl Fr. Willh. *v. Müller,*  
Hauptmann.
- Burg Metternich. *Euskirchen.*  
Karl Fr. *v. Müller.*
- Dubrau. *Sagan.*  
Ernst Aug. Hellmuth *v. Müller,*  
Hauptmann a. D.
- \*Blumerode. *Neumarkt.*  
Ewald *Müller v. Klobuczinsky,*  
Polizei-Distrikts-Kommissarius. Adel 1855.
- Sossnow. *Flatow.*  
*v. Müllern,*  
Landschafts-Rath und Kreis-Deputirter.
- Herren-Gosserstedt. *Eckartsberga.*  
Frhr. Ernst *v. Münchhausen,*  
Lieutenant a. D., Mitgl. des Herrenhauses.



- Frhr. Georg v. *Münchhausen*,  
K. Ob.-Reg.-Rath zu Posen.
- Frhr. Karl v. *Münchhausen*,  
K. Geh. Ob.-Reg.- u. vortragender Rath im Min. d. Innern zu Berlin.
- Frhr. Ferdinand v. *Münchhausen*,  
K. Ob.-Reg.-Rath in Stendal.
- Straussfurt. *Weissensee*. | Hobeck. *Jerichow I.*
- Frhr. Otto v. *Münchhausen*,  
K. Landrath des Kreises Eckartsberga.
- Steinburg. *Eckartsberga*.
- Otto v. *Münchhausen*,  
K. Geh. Regierungs-Rath und Landrath a. D.
- Neuhaus Leitzkau mit Kressow. *Jerichow I.*
- Frhr. Adolph v. *Münchhausen*, †  
Kreis-Deputirter.
- Althaus Leitzkau mit Lochow. *Jerichow I.*
- Rudolph v. *Münchhausen*,  
Regierungs-Referendar a. D.
- Kalitz. *Jerichow I.*
- Ernst Frhr. v. *Münchhausen*.
- Nieder-Schwedeldorf. *Glatz*.
- Graf v. *Münchow*.
- Meickrow (alter Besitz). *Stolp*.
- Ernst Fr. v. *Münchow*.
- Eichenberge (1665, Majorat). *Neu-Stettin*.
- v. *Münchow*.
- °Laatzig. }  
Cursewanz. } *Fürstenthum-Kammin.* } Nassow a. b.  
Leikow. } Tessin.
- Emil v. *Münchow*.
- Gr.-Saatspe. *Fürstenthum-Kammin.*
- v. *Münchow*,  
Oberst-Lieutenant in Weissenfels.
- Taubenthal. *Mühlhausen*.
- August Friedrich Graf zu *Münster*,  
K. Sächsischer Lieutenant a. D. zu Freiberg in Sachsen.
- Mittel-Alt-Driebitz. *Fraustadt*.
- Georg Graf zu *Münster*,  
K. Sächsischer Lieutenant a. D.
- Logau. *Lauban*.
- Theodor v. *Mukolowski*.
- Kotlin. *Pleschen*.
- Landolph Eduard v. *Muraldt*  
aus St. Petersburg.
- Kl.-Wunneschin c. d. *Lauenburg*.
- Frau v. *Murawski*.
- Szramowo. *Strassburg*.



- v. Muschwitz.*
- Allmosen I. II. *Kalau.*  
Herrn, *v. Muschwitz.*
- Geisendorf. *Kalau.*  
Anton Sigism. Theod. *v. Muschwitz.*  
Winddorf. *Kottbus.* | Leuthen. *Kottbus.*  
*v. Muschwitz.*
- Gentha. *Schweinitz.*  
Karl *v. Mutius.*  
Major a. D. und Landes-Aeltester.  
°Altwasser (1745). *Waldenburg.* | Thomaswaldau. *Striegau.*  
Franz Louis Eugen Reimann *v. Mutius.*  
K. Major und Kreis-Deputirter.
- Börnchen. *Bolkenhahn.*  
*v. Mutius.* †  
Landschafts-Direktor.
- Bischdorf. *Goldberg-Hainau.*  
Hans *v. Mutius.*  
Lieutenant und Landes-Aeltester.
- Gellenau. *Glatz.*  
*v. Mutius.*  
Lieutenant.
- Mörschelwitz. *Schweidnitz.* | Rosenau. *Schweidnitz.*  
Luise Helene Anguste *v. Mutius.*  
Majorin, geb. Gräfin *v. Zedlitz-Leipe.*
- Bankwitz. }  
Christelwitz. } *Schweidnitz.* | Albrechtsdorf. *Breslau.*
- Anna *v. Mutius*  
(s. *v. Dallwitz*).
- Joseph Graf *Mycielski.*  
K. Kammerherr, zu Prieibisch bei Fraustadt.
- °Rakossowo. }  
Gr.-Lęka. } *Kröben.* | Laube. }  
Ogrodynowe. } *Fraustadt.*
- Theodor Graf *Mycielski.*  
Landschafts-Rath, Mitglied des Herrenhauses.
- °Chocieszewice. *Kröben.* | Siedmierogowo. }  
Gorka. *Krotoschin.* | Kl.-Zalesie. } *Krotoschin.*
- Michael Graf *Mycielski.*
- Bucz. *Kosten.*  
Stanislaus Graf *Mycielski.*  
Kreis-Verordneter.
- °Dębno. *Pleschen.* | Chrzani. *Wreschen.*  
Stanislaus *v. Mycielski.*
- Punitz. *Kröben.*  
Joseph *v. Mycielski.*  
Landschafts-Rath.
- °Kobylepole. *Posen.* | Galowo. *Samter.*



- Dręczewo. *Kröben.*  
v. *Mycielski*, †  
Michael, Stanislawa.
- Splawie. *Posen.*  
v. *Mycielski*, †  
General.
- Konstantin Viktoria Theresia v. *Mycielska*  
(s. v. *Breza*).  
Frhr. v. *Mylius*,  
Ober-Prokurator zu Aachen.
- Aldenrath. *Köln.*  
Frhr. v. *Mylius*,  
Kaiserl. Oesterreichischer Officier.
- Busch. *Euskirchen.*  
Karl Frhr. v. *Mylius*.
- Linzenich. *Jülich.*  
v. *Nägelein*,  
K. Major.
- Gierlachowo. *Kröben.*  
Karl Moritz Frhr. v. *Nagel*.
- °Gartrop. *Duisburg.* | Rodelow. *Duisburg.*  
Ernst Frhr. v. *Nagel*.
- Ittlingen (alter Besitz). *Lüdinghausen.*  
Klemens August Frhr. v. *Nagel-Dornick*.
- Endt (1695). } *Duisburg.* | °Vornholz. *Warendorf.*  
Wohnung (1695). }
- August Franz Karl Hubert Frhr. v. *Nagel-Dornick*. †
- Laakhausen. *Rees.*  
Freiin v. *Nagel*  
zu Vornholz.
- Steprath. *Geldern.*  
Minorene v. *Nagel-Dornick*.
- Vornholz. *Warendorf.* | Welschenbeck. *Arnsberg.*  
v. *Narczymski (Narzymiski)*.
- Locken. *Berent.*  
v. *Narczymski*.
- Czekanowo. *Strassburg.*  
Otilie v. *Narczymska*.
- Gr.-Bialablott. *Graudenz.*  
Valentine v. *Nasierowska*,  
geb. v. *Skorzewska*.
- Gr.-Wysocko. *Adelnau.*  
v. *Naso*,  
Major a. D.
- Chrzastowo. *Wirnitz.*  
Henriette verw. Frau Gräfin v. *Nassau*,  
geb. Gräfin v. *Oultremont*.
- Ostrowine. *Oels.* | Seiffersdorf. *Bunzlau.*



Herrmann *v. Nathusius.*

Adelstand 15. November 1840.

Hundisburg. *Neuhaldensleben.**v. Natzmer,*

K. General der Infanterie und General-Adjutant.

Matzdorf. *Löwenberg.**v. Natzmer.*Radem. *Regenwalde.**v. Natzmer.*Borkow. *Schlawe.*Fr. Willh. Wolff *v. Natzmer,* †

Hauptmann a. D.

Donaborow. *Schildberg.* | Jankow. *Schildberg.*Leopold Julius Cäsar Graf *v. Nayhauss-Cormons,*

K. Kammerherr, Major, Landschafts-Repräsentant.

Bladen (1534). *Leobschütz.*Ludwig *v. Neetzow.* †Wietzow. *Demmin.*Frhr. Franz *v. Negri.*\*Zweibrücken (1755). *Geitenkirchen.*Broich. *Aachen.*| Antonigarzem. *Euskirchen.**v. Neitzschütz.*Lahna. *Neidenburg.*Georg Friedrich Jacob *v. Nell,*

Kommerzien-Rath, Banquier zu Trier.

St. Mathias. *Trier.*Karl Martin Graf *v. Nellessen.*

Bürgermeister zu Aachen, Mitglied des Herrenhauses.

Schönthal. *Aachen.*Graf *v. Nesselrode-Ehreshoven.*\*Ehreshoven (a. B.). *Wipperfürth.* | Baesweiler. *Geitenkirchen.*Alt-Bernsaul (1726). *Mülheim.* | Wegberg. *Erkelenz.*Welterroth. *Siegbreis.* | Thum (a. B.). *Düren.*Alfred Graf *v. Nesselrode-Ehreshoven,*

zu Dieck bei Westkirchen.

Sassenberg. *Warendorf.*Minorene Grafen *v. Nesselrode.*Heinsburg. *Münster.*Balduin *v. Neufville.*Burg Miel. *Rheinbach.*Heinrich August Leopold *v. Neuhauss,*

Oberst-Lieutenant a. D.

Hünern. *Wohlau.*Friedrich *v. Neukirchen* genannt *v. Nyenheim.* †Prenten. *Krefeld.*



- v. Neumann,  
Rittmeister a. D.  
Gerbstedt (Fideicommiss). *Mansfelder Seekreis.*
- v. Neumann,  
Adelstand 15. October 1840.  
°Hanseberg. }  
Raduhn. } *Königsberg (Neumark).*  
Pätzig a. O. }
- Louis v. Neumann,  
Amtsrath. Adelstand 10. September 1840.  
°Weedern. *Darkehmen.* | Szirgupönen. *Gumbinnen.*  
Kowalken. *Goldapp.*
- Walter Ulrich Boguslav Neveling v. *Schmeling*,  
Lieutenant a. D.  
Nassenheide. *Randow.* | Böck. *Randow.*  
Otto v. *Nickisch (Nickisch)*,  
Rittmeister a. D.  
Krehlau. *Wohltau.*  
Karl Heinrich Ernst v. *Nickisch-Rosenegk*,  
K. Kammerherr und Landschafts-Direktor.  
°Kuchelberg. } *Liegnitz.* | Langenwaldau. *Liegnitz.*  
Thiergarten. } | Gr. Krichen. *Lüben.*
- Ernst Herrmann Robert v. *Nickisch-Rosenegk*,  
Kreis-Deputirter und Landes-Aeltester.  
Schwarzau. *Lüben.* | Klaptau. *Lüben.*  
Karl v. *Nickisch-Rosenegk.*  
Petersdorf. *Nimptsch.*  
Balthasar v. *Niebelschütz.* †  
Tschistey. *Guhrau.* | Kl. Beltsch. *Guhrau.*  
v. *Niebelschütz.*  
auf Tschistey, Landrath, Mitglied des Abgeordneten-Hauses.  
Wehlefronze. *Wohltau.*  
Ernst August Balthasar v. *Niebelschütz*,  
K. Rittmeister.  
Gleinitz. } *Glogau.* | °Metschlau. *Sprottau.*  
Stumberg. }
- Franz v. *Niezychowski*,  
Landrath a. D.  
Nieswiadowicz. *Wongrowitz.*  
Kasimir v. *Niezychowski.*  
Gronowko. *Kosten.*  
Joseph v. *Niezychowski.*  
Zelic. *Wongrowitz.*  
Andreas v. *Niegolewski.* †  
Niegolewo. *Buk.* | Wlosciejewski. *Schrimm.*  
Chrysostom v. *Niegolewski.*  
Chlewisk. *Samter.* | Mladawsko. *Samter.*



- Nepomucen v. *Niemojewski*.
- Sliwniki. } *Adelnau.* | Podkoce. *Adelnau.*  
 Macznik. }
- Kaspar v. *Niemojewski*.
- Grudzielek. *Pleschen.*
- Leopold v. *Niemojewski*.
- Jedlec. *Pleschen.*
- Eleonore v. *Niemojewska*,  
 geb. v. *Skorzewska*.
- Pogrzybow. *Adelnau.*
- Franziska v. *Niemojewska*  
 (s. *Mielzynski*).
- Ignatz v. *Niesotowski*.
- Bichowo. *Wreschen.*
- v. *Nieswiastowski*.
- Ślupia. *Schroda.*
- v. *Nigowski*. †
- Polczen c. *Bütow.*
- Paul v. *Nimptsch*.
- Jäschkowitz. *Breslau.* | Tschirne. *Breslau.*
- v. *Nimptsch*  
 (s. v. *Dresky*).
- Emil v. *Nitzschwitz*,  
 aus Sachsen.
- Alt-Wohlau. *Wohlau.*
- verw. Freiin v. *Nordeck*,  
 geb. Freiin v. *Bodelschwingh-Plettenberg*.
- Hemmerich. *Bonn.*
- Friedr. Franz v. *Nordenskjöld*.
- Birkholz. *Beeskow-Storkow.*
- Alex. v. *Normann*,  
 Lieutenant a. D., Kreis-Deputirter.
- °Bronkow. *Kalau.*
- Frhr. Wilh. Otto v. *Normann*.
- Kemmen. *Kalau.* | Kl. Mehso. *Kalau.*
- Wilhelm v. *Normann*.
- Lichtenau. *Luckau.*
- Karl v. *Normann*,  
 Rittmeister a. D.
- Grubenow. } *Rügen.*  
 Liddow (a. B.). }
- H. v. *Normann*,
- Plincken (Kölmeregut). *Fischhausen.*
- August Ferdinand Graf v. *Nostitz*,  
 Gen. d. Kavallerie u. Gen.-Adjutant, Mitgl. d. Abgeordneten-Hauses.
- Gr. Zobten. *Löwenberg.* | Zyrowa. *Gr. Strehlitz.*
- Gräbel. *Bolkenhayn.*



- Joseph Graf v. *Nostitz-Rieneck*,  
K. K. Kämmerer, Rittmeister a. D. zu Prag.
- Lobris } (alter Besitz). *Jauer*. | *Kaschbach* (1703). } *Reichen-*  
Protzen } | *Stein-Seiffersdorf*. } *bach*.
- Karl Graf v. *Nostitz*,  
Parchau. *Lüben*.  
Graf v. *Nostitz*.
- Gardienen. *Neidenburg*.  
Johann Adolph Ludwig v. *Nostitz*,  
Lieutenant a. D., Mitglied des Herrenhauses.  
Gr. Radisch. *Rothenburg*.  
Moritz v. *Nostitz*,  
K. Sächsischer Major a. D.
- Korangelwitz. } *Guhrau*. | *Tscheschen*. } *Wohlau*.  
Lübchen. } |
- v. *Nostitz-Jackowski*,  
Landschafts-Rath.
- Bielitz. *Löbau*.  
Baron *Nothomb*,  
K. Belgischer Staats-Minister, ausserordentlicher Gesandter und  
bevollmächtigter Minister.
- Cunersdorf. *Rothenburg*.  
August v. *Obermann*,  
Rittmeister a. D. Adel 15. October 1840.
- Klein-Tinz. *Breslau*.  
Moritz Frhr. v. *Obernitz*,  
Hauptmann a. D.
- Burgwitz. *Trebnitz*. | *Machnitz*. } *Trebnitz*.  
Frhr. v. *Obernitz*.
- Eilenfeld. *Delitzsch*.  
Otto v. *Obernitz*. †
- Weissagk. *Luckau*.  
Joseph v. *Obiezierski*.
- Drzczkowo. *Fraustadt*.  
Apollonia v. *Obiezierska*,  
geb. v. *Zaremba*.
- Rusko. *Pleschen*.  
Gottlieb v. d. *Oebe*.
- Oebe. *Rügen*.  
Frhr. v. *Oelsen*,  
Geh. Regierungs-Rath a. D.
- Vietnitz. *Königsberg* (N.-M). | *Blessin*. } *Königsberg* (N.-M).  
Max Sophia Theodor Frhr. v. *Oer*.
- Egelberg (1662). *Ahaus*.  
verw. Frau Karoline v. *Oertzen*,  
geb. Gräfin v. *Westerholt*.
- Kahren. *Kottbus*.  
Leopold v. *Oertzen*.
- Pamitz. *Greifswald*.



Alex. v. Oertzen.

Muckrow. *Spremborg.*Hellmuth Joh. Karl Adolph v. Oertzen,  
Lieutenant zu Brunn bei Neu-Brandenburg.Dorow. *Regenwalde.*

Richard v. Oertzen. †

Krobnitz. *Görlitz.*v. Oestein,  
Rittmeister a. D.Linnep. *Düsseldorf.*

Frhr. Gustav v. Oetinger.

Werben III. *Kottbus.*

Frhr. Leo v. Oetinger.

Werben IV. *Kottbus.*

Frhr. Adolph v. Oeynhausen.

Sudheim (alter Besitz). *Büren.*

Frhr. Friedr. v. Oeynhausen.

Grewenburg (alter Besitz). *Höxter.*Karl Borries Dietrich v. Oeynhausen,  
Herzogl. Braunschweigscher Stabs-Auditeur.Mallschütz. *Lauenburg.*Alexander v. Oheimb,  
Fürstl. Lippe-Detmoldscher Kabinets-Minister.Holzhausen. *Minden.*F. v. Oheimb,  
Kreis Deputirter, Premier-Lieutenant.Hudenbeck. *Lübbecke.*

v. Oheimb.

Barottwitz. *Breslau.*Adolph v. Oheimb,  
Lieutenant a. D.Neudorf. *Nimptsch.*Leonhard Aug. Ferd. v. Oheimb,  
Lieutenant a. D.Ober-Streit. *Striegau.*

Frhr. v. Ohlen.

Reichen. *Namslau.*

verw. Frau v. Ohlen-Adlerskron.

Krichen. *Breslau.*Friedrich Leopold v. Ohnesorge,  
K. Landrath Rothenburger Kreises.Kl.-Krauscha. *Rothenburg.* | Bremerhain. *Rothenburg.*

Geschwister v. Okulicz.

Golenia. *Pleschen.*

Botho v. Oldenburg.

°Beisleiden. *Pr. Eylau.* | Perguschen, *Pr. Eylau.*



- Methgethen. *Königsberg.*  
Frau v. *Olfers.*
- °Eichholz. *Liegnitz.* | Oskar v. *Olszewski*,  
Lieutenant a. D.  
| Koischkau. *Liegnitz.*
- Zawada. *Kröben.* Vincent v. *Olszynski.*
- Thiemendorf (Fideicommiss). *v. Oppell.*  
*Krossen.*
- Salisch. *Glogau.* *v. Oppell.*
- Klosterhof zu Barby. Ludwig v. *Oppen.*  
*Kalbe a. S.*
- Egelinde. *Jerichow I.* *v. Oppen.*
- Poltzig. *Meseritz.* Herrmann v. *Oppen.*
- Sandberg I. *Zauche-Belzig.* Gevettern v. *Oppen.*
- Fredersdorf. *Zauche-Belzig.* *v. Oppen-Huldenberg,*  
auf Neukirch. | Weitzgrund. *Zauche-Belzig.*
- Alt-Gatersleben. *Ascherleben.* | Rudolph v. *Oppen-Schilden,*  
Major a. D. zu Clausholm in Jütland.  
| Nachterstedt. *Ascherleben.*
- Ober-Glogau (Majorat). *Neustadt.* | Eduard Graf v. *Oppersdorf,*  
Mitglied des Herrenhauses.  
| Blaschewitz.  
Casimir, gräflich. *Leobschütz.* | Dirschelwitz. } *Neustadt.*  
| Wiese.
- Ober-Ochelhermsdorf. Eleonore Gräfin v. *Oppersdorf*  
(s. Gräfin v. *Strachwitz*).  
Deodat Graf v. *Oriolla.*
- Brune. *Kreuzburg.* Friedrich Graf zu *Ortenburg.*
- Naymowo. *Strassburg.* *v. Ossowski,*  
Landschafts-Deputirter.
- Liptschin. *Berent.* *v. Ostan-Lnycki.*
- Liniec. *Kulm.* Matthias v. *Ostan-Lnycki.*
- Dretzel. *Jerichow II.* *v. Ostau,*  
General-Major a. D.



- Friedr. Willh. Hellmuth Julius v. d. Osten.<sup>o</sup>)  
 \*Warnitz, Königsberg Nm. | Wartenberg. Königsberg Nm.  
 Karl Ludwig Aug. Franz v. d. Osten.<sup>o</sup>
- \*Plathe }  
 Altenhagen } (Lehn). Regenwalde. | Muttrin. } Belgard.  
 Bandekow } | Zadtkow a. b. }  
 Bosens (Lehn). Schlawe. | Lübjust. Neu-Stettin.
- \*Heidebreck (Lehn). } August v. d. Osten.<sup>o</sup>  
 Piepenburg (Lehn). } Regen- | Zowen. Regenwalde.  
 walde.
- \*Blumberg. Radow. | Florentin v. d. Osten.<sup>o</sup>  
 | Pencun. Radow.  
 Friedrich v. d. Osten.<sup>o</sup>  
 Martensdorf. Franzburg.
- Julius v. d. Osten.<sup>o</sup>  
 Mitglied des Herrenhauses.  
 \*Jannewitz. }  
 Krampkewitz a. } Lauenburg; | Rosgars. Lauenburg.  
 Puggerschow. } | Hasenberg. Osterode.
- Leopold Julius v. d. Osten.<sup>o</sup>  
 K. Landrath Regenwalder Kreises.  
 Geiglitz. Regenwalde.
- v. d. Osten.<sup>o</sup>  
 Hauptmann a. D.  
 Witzmiz b. Regenwalde. | Pinnow a. c. Regenwalde.  
 Heinrich v. d. Osten.<sup>o</sup>  
 Wisbu. Regenwalde.
- George Julius v. d. Osten.<sup>o</sup>  
 Luckwitz. Neu-Stettin.
- August Fr. Wilhelm v. d. Osten.<sup>o</sup>  
 \*Zirkwitz. Greifenberg.
- Julius Rudolph v. d. Osten.<sup>o</sup>  
 Landrath a. D. und Landschafts-Rath.  
 Schönow. Pyritz.
- Friedr. v. d. Osten.<sup>o</sup>  
 Lieutenant a. D.
- \*Lümmzow }  
 Pinnow } (alter Besitz, Lehn). Neu-Stettin. } Hasenfier.  
 } | } Burzen.  
 Frau v. d. Osten-Sacken.  
 Hohenwalde. Heiligenbeil.
- v. Osten.  
 Bersnicken. Fischhausen.
- v. Ostrowicki. †  
 Studa. Löbau.

\*) Die mit \* bezeichneten Familienglieder sind zur Zeit an der Präsentations-Wahl im Herrenhause betheilligt.



- Gorki dąbskio. } Severin v. Ostrowski.  
Redkowo. } Schubin. | Gultowi. Schroda.
- Lubierzyn. Konitz. v. Ostrowski.  
| Parzin-Mühle (Kölmergut). Konitz.
- Dulsk. Inowraclaw. v. Ostrowski.
- Plugawice. Schildberg. v. Oswiecinski.
- Gogolewo. Schrimm. v. Otockii.
- \*Gr.-Bünzow. Greifswald. v. Otterstedt.  
| Zemitz. Greifswald.
- Bockum. Düsseldorf. v. Oven. †  
| Remberg. Düsseldorf.
- Gr.-Machnow u. Prabmsdorf. Teltow. v. Oven.
- Nickelskowo. Chodziesen. Karl Gottfr. Engelbrecht v. Oven.
- Ludom. Obornik. Frau v. Oven  
auf Nickelskowo.
- Quilow. Greifswald. v. Owstin. †  
| Vitensee. Greifswald.
- Gosciejewo. Krotoschin. Franz v. Olegalski.
- Carnin. Franzburg. v. Pachelbl-Gehag.  
K. Wirkl. Geh. Rath, Vice-Ober-Jägermeister a. D.  
| Zinskendorf. Franzburg.
- Ober-Mittel-Oberau. Lüben. Otto v. Packisch-Festenberg.
- Kreuzberg. Strehlen. Moritz v. Paczensky u. Tenczin,  
K. Polizei-Distrikts-Kommissarius.
- Knurrow. Rybnik. Gustav v. Paczensky u. Tenczin,  
Lieutenant.  
| Kriewold. Rybnik.
- Koselwitz. Rosenberg. Ulrike, verw. v. Paczensky u. Tenczin,  
geb. Gräfin v. Solms.
- Babette u. Cora v. Paczenski  
(s. v. Hochberg und v. Siegroth).
- Hoppeke (1610). Brilon. Friedrich Ludwig Frhr. v. Padberg.



- Frhr. v. *Paleske*,  
Mitglied des Herrenhauses.
- °Spengawskén (Fideicommiss). }  
Swaroczín. } *Pr. Stargard.* }  
Wentkau. } *Borroschau.*  
 } *Czechlau.*  
 } *Zduny.*
- Leopold v. *Paliszewski*.  
Gembitz. *Czarnikau.*
- Kamillo Frhr. v. *Palombini*.  
Grochwitz. *Schweinitz.* | *Ranisdorf. Schweinitz.*
- Geschwister v. *Pannwitz*.  
Wormlage. *Kalau.*
- Karl v. *Pannwitz*,  
Lieutenant.
- Pstrzonska. *Rybnick.*
- Heinrich v. *Pannwitz*,  
Lieutenant a. D., Landes-Aeltester.
- Schweinitz III. *Grünberg.*
- Friederike v. *Pannwitz*  
(s. v. *Schönfeldt*).  
Frau v. *Pannwitz*,  
geb. v. *Rotberg*.
- Petershain. *Kalau.*
- Frau v. *Pannwitz*.
- Gronden (Kölmerngut). *Angerburg.*
- Franz Egon v. *Papen*,  
| *Westernkotten (1803). Lippstadt.*
- °Lohe. *Soest.*  
Antfeld (Fideicommiss). *Brilon.*
- Ferd. v. *Papen*.  
Wilbringen. *Recklinghausen.*
- Franz Jos. v. *Papen*  
zu *Werl*.
- Köningen. *Soest.*
- Westrich. *Soest.*
- Werner v. *Papen*.
- Osiek. *Adelnau.*
- Ignatz v. *Parczewski*.
- v. *Parpart*.
- Storlus. *Kulm.*
- v. *Parpart*.
- Napolle. *Kulm.* | *Zegartowicz. Kulm.*
- v. *Parpart*.
- Wybez. *Thorn.*
- Sylvester v. *Paruszewski*.
- Obudno. *Schubin.*
- Josepha v. *Paruszewski*  
(s. v. *Preyss*).



Bernhard Frhr. v. Patow,  
Geh. Regierungs-Rath, Land-Syndikus der Niederlausitz.  
°Gr.-Jehser. } Kalau. | Schadowitz. Kalau.  
Erpitz. }

Herrmann Frhr. v. Patow,  
Rittmeister a. D., Mitglied des Herrenhauses.  
Mallenchen (alter Besitz). Kalau.

Frhr. v. Patow,  
Kammergerichts-Referendar.  
Gliechow. Kalau.

Robert Frhr. v. Patow,  
Gr.-Mehsow. Kalau. | Zinnitz I. II. Kalau.

Geschwister v. Paulsdorff.  
Kucklow. Kammin.

Johann u. Franz v. Pawłowski.  
Grabowo. Karthaus.

v. Pawłowski. †  
Salesie. Konitz.

Josepha u. Mariane v. Pawłowska  
(s. v. Lukomski und v. Wylinski).

v. Peguilhen.  
(s. v. Lavergne).

Karl Frhr. v. Pelet-Narbonne.  
Polanowice. Inowraclaw.

Freiin v. Pelsler-Berensberg  
zu Düsseldorf.  
Kappelshof. Grevenbroich.

Ernestine Friederike v. Pentz,  
verw. Majorin, auf Brandis in Sachsen.  
Berg vor Eilenburg. Delitzsch. | Friedrichshöhe. Delitzsch.

Franz Graf de Peralta-Renaud,  
Rittmeister a. D.  
Wengelsdorf. Weissenfels.

v. Perbandt.  
Langendorf. Wehlau.

Graf v. Perponcher-Sedlnitzki.  
Gr.-Gandern. Sternberg.

v. Petersdorff.  
K. Landrath Züllichauer Kreises.  
Bootz (Majorat). Westpriegnitz.

Th. Eugen v. Petersdorff.  
°Buddendorf. Naugard. | Puddenzig. Naugard.

v. Petersdorff. †  
Landrath a. D.  
Burow a. Naugard. | Beschl. Naugard.



- Herrn. Karl *v. Petersdorff*. †  
 °Grossenhagen. *Naugard.* | Lüttkenhagen. *Naugard.*  
 Julius *v. Petersdorff.*  
 Jacobshagen. *Naugard.*  
 Otto Ferd. Woldemar *v. Pfannenber.*  
 Rittmeister a. D.  
 Storkwitz. *Delitzsch.*  
 Friedrich Woldemar Graf *v. Pfeil*,  
 K. Kammerherr, Mitglied des Abgeordneten-Hauses.  
 Pleischwitz. *Breslau.*  
 Robert Graf *v. Pfeil*,  
 Referend. a. D.  
 Johnsdorf. *Brieg.*  
 Wilhelm Graf *v. Pfeil*,  
 Landes-Aeltester.  
 Tomnitz. *Frankenstein.*  
 Ludwig Graf *v. Pfeil*,  
 Mitglied des Abgeordneten-Hauses.  
 Ober-Hausdorf. *Neurode.*  
 Traugott Graf *v. Pfeil.*  
 Nieder-Diersdorf. *Nimptsch.*  
 Friedrich Ludwig Karl Graf *v. Pfeil.*  
 Ober-Diersdorf. *Nimptsch.*  
 Friedrich Adam Graf *v. Pfeil.*  
 Vogelgesang. *Nimptsch.*  
 Fabian Friedrich Graf *v. Pfeil*,  
 Landes-Aeltester.  
 Wildschütz. *Oels.*  
 Bertha u. Ernestine Gräfin *v. Pfeil*  
 (s. Gräfin *Reichenbach* und *v. Bärensprung*).  
 Hugo Frhr. *v. Pförtner.*  
 Steinborn. *Freystadt.*  
 Eugen *Pförtner v. d. Hölle*,  
 Lieutenant in Spremberg.  
 Beinsdorf. *Rothenburg.*  
*v. Pfuel.* †  
 Jahnsfelde. *Lebus.*  
*v. Pfuel.*  
 Richard Balduin Ernst und Gustav Bertram Felix.  
 Gielsdorf. *Ober-Barnim.* | Wilkendorf. *Ober-Barnim.*  
 August *v. Pieschel.*  
 Theessen. *Jerichow I.* | Räckendorf. *Jerichow I.*  
 Joseph *v. Pilarski.*  
 Junkerhof. *Schwetz.*  
 Oscar Graf *v. Pilati.*  
 Schlegel. *Neurode.*



- Heinrich Graf v. Pinto,  
K. Kammerherr und Landrath a. D.  
Mettkau. *Neumarkt.*
- Willh. v. Pirch,  
K. Legations-Secretair zu Neapel.  
Niebelsin (1736). *Lauenburg.*
- Gustav v. Pirch,  
Lieutenant.  
Dobberphul. *Pyritz.*
- Ernst Fr. Rud. v. Pitelko.  
Göritz. *Kalau.*
- Frau v. Plachetzki,  
geb. v. Bojahn.  
Nieder-Lowitz. *Lauenburg.*
- v. Platen,  
K. Landrath, Mitglied des Abgeordneten-Hauses.  
Kamlau. *Neustadt (Westpr.).*
- Theodor v. Platen,  
Premier-Lieutenant.  
Venz (alter Besitz). *Rügen.*
- Christoph v. Platen.  
Dornhof (alter Besitz). *Rügen.* | °Retelitz (alter Besitz). *Rügen.*
- Wilhelm v. Platen,  
K. Landrath, Rittmeister a. D.  
Reischvitz. *Rügen.*
- Karl v. Platen. †  
Gurtitz (alter Besitz). *Rügen.*
- Albert v. Platen,  
Rittmeister.  
Zubzow (alter Besitz). *Rügen.*
- Julius v. Platen,  
Rittmeister.  
Parchow (alter Besitz). *Rügen.*
- Karl Heinr. Fr. Willh. v. Platen,  
Hauptmann a. D. und Landes-Deputirter.  
Kuhwinkel. *Westprieignitz.*
- Karl v. Platen.  
Gantikow. *Ostprieignitz.* | Mechow. *Ostprieignitz.*
- Karl Hans Ernst v. Platen,  
Kreis-Deputirter.  
Wuticke I. (Lehn). *Ostprieignitz.*
- Frau v. Platen  
in Berlin.  
Köritz. *Ruppin.*
- v. Platen.  
Pätzig. *Königsberg (Neumark).*



*Plater — v. Plettenberg.*

Stanislaus Graf *Plater*,  
Landschafts-Rath.

Wroniawy. *Bomst.*

Antonie Gräfin *Plater*,  
geb. v. *Gajewska*.

Prochy. *Kosten.*

Pauline Gräfin *Plater*.

Psarskie. *Schrimm.*

Stephanie Gräfin *Plater*, †  
Cesar Graf *Plater*.

Szymanowo mit Gora. *Schrimm.*

v. *Plehwe*,  
Rittmeister a. D.

Dwarischken (alter Besitz). *Pillkallen.*

Hans Heinrich XI. Fürst v. *Pless*, Graf zu Hochberg,  
Mitglied des Herrenhauses.

°Pless, Fürstenthum. *Pless.*

°Fürstenstein, freie Standesherrschaft. *Waldenburg.*

Zirlau. *Schweidnitz.*

{ Rohnstock. Bohrau-Seiffersdorf. Ober-Polkau. Nieder-Wernersdorf. Ober-Wernersdorf.	{ <i>Bolken-</i> <i>hain.</i>	{ Dätzdorf. Girlachs Dorf. Märzdorf. Ossenbahr. Nieder-Polkau.	{ <i>Bolkenhain.</i>	

Neuschloss, freie Minder-Standesherrschaft.

Lilikowe.

Nesselwitz.

} *Militsch-Trachenberg.*

Karl v. *Plessen*,  
Major.

Drewen. *Ostpriegnitz.*

Ernst v. *Plessen*,  
Hauptmann.

Krams. *Ostpriegnitz.*

A. v. *Plessen*,  
Grossherzogl. Mecklenburgscher Drost.

Muddelmow. *Regenwalde.*

Friedrich Frhr. v. *Plettenberg*,  
K. Kammerherr.

Hilbeck (alter Besitz, Majorat).

°Heeren (alter Besitz, Fideicommiss).

Werwe (desgl.).

} *Hamm.*

Wilhelm Frhr. v. *Plettenberg*.  
Oevinghausen. *Soest.*

Karl Frhr. v. *Plettenberg*.  
Haus Mehrum. *Duisburg.*



Jos. Franz Graf v. *Plettenberg-Lenhausen*,  
 Erbkämmerer des Herzogthums Westphalen, Mitgl. des Herrenhauses.  
 °Hovestadt. } *Soest*. | Frientrop (1644). *Meschede*.  
 Lohe. | Heerfeld. *Beckum*.  
 Lenhausen (1457). *Meschede*. | Essentho. *Büren*.

Wilhelm Frhr. v. *Plewitz*,  
 Alfens. *Heinsberg*,

v. *Plocki*.  
 Marienhof (Kölmerngut). *Fischhausen*.

Alex. Justus Anton v. *Plocki*,  
 Hauptmann.

Schwengen (Lehn). *Heilsberg*.

v. *Plocki*.  
 Scharnick B. (alter Besitz). *Heilsberg*.

v. *Plötz*.  
 K. Geh. Justiz- und Landrath a. D., Mitglied des Herrenhauses.  
 °Gr.-Weckow. } *Kammin*. | Deuthin. *Kammin*.  
 Schinchow. |

v. *Plötz*.  
 Landschafts-Rath.  
 Stregow (Fideicommiss). } *Kammin*. | Starz a. *Kammin*.  
 °Stuchow. | Batzwitz. *Greiffenberg*.

Geschwister v. *Plötz*.  
 Kl.-Weckow. *Kammin*. | Rackitt. *Kammin*.

v. *Plötz*.  
 Herzogl. Anhaltischer Staats-Minister zu Dessau.  
 Döllingen. *Liebenwerda*.

Geschwister v. *Plötz*.  
 Voigtstedt. *Sangerhausen*. | Kl.-Eichstedt. *Querfurt*.

v. *Plonczynski*. †  
 Lagiewniki II. *Kosten*.

Karl Frhr. Edler v. *Ploto*,  
 Erbkämmerer im Herzogth. Magdeburg, Mitgl. des Abgeordn.-Hauses.  
 Parey I. *Jerichow I*.

Felix Frhr. Edler v. *Ploto*,  
 Lieutenant.  
 °Zerben. *Jerichow II*. | Gülsen. *Jerichow II*.

Karl Friedrich Frhr. Edler v. *Ploto*,  
 K. Kammerherr.  
 °Lütgenziatz. *Jerichow I*. | Ringfurth. *Wolmirstedt*.

Karl Frhr. Edler v. *Ploto*,  
 K. Landrath.  
 Lütgenziatz. *Jerichow I*.

Michael v. *Pluto-Prondzynski*.  
 Oslaw-Damerow d. *Bütow*.



- v. Podewils,*  
Landschafts-Deputirter.  
Gr.-Reichow. *Belgard.*
- v. Podewils.*  
°Coseeger. *Fürstenthum.* | Mallnow. *Fürstenthum.*  
Willhelm *v. Podewils.* †
- Vorwerk. *Demmin.*  
*v. Podewils.*
- Crangen. *Schlave.*  
Julius *v. Podewils,*  
Kriminal-Rath a. D., Kreis-Deputirter.
- Woitzel. *Regenwalde.* | Zülzefitz. *Regenwalde.*  
*v. Podewils.*
- Segenfelde. *Deutsch-Krone.*  
verw. Frau *v. Podewils.*
- Podewils. *Belgard.*  
verw. Frau *v. Podewils.*
- Penken. *Pr. Eylau.* | Seeben. *Pr. Eylau.*  
Anton *v. Poklatecki.*
- Ossowo. *Wreschen.*  
*v. Pokrzewinski (Pokrziwinski).*
- Prussy. *Konitz.*  
*v. Polczynski*  
(s. *v. Jantha*).  
*v. Polenz.*
- Bündken. *Mohrungen.*  
*v. Polenz.* †
- Progen. *Wehlau.*  
Xaver *v. Poleski.*
- Kolackowo. *Schubin.*  
*v. Poleski.* †
- Jaszcz. *Schwetz.*  
*v. Poleski.*
- Klunkwitz. *Schwetz.*  
Joseph *v. Pomorski,*  
Landschafts-Rath.
- Grabianowo. *Schrimm.*  
Klementine *v. Pomorska*  
(s. *v. Bogdanski*).
- Julius Eduard *v. Poncet,*  
K. Landrath Spremberger Kreises.
- Wolfshayn. *Spremberg.*  
*v. Poncet,*  
Major a. D.
- Döbschütz. *Görlitz.*  
Johann Franz Heinrich *v. Poncet.*
- Alt- und Neu-Tomysl. *Buk.*



- Victor v. *Ponickau*,  
Landrath a. D.
- Falkenhain. *Zeitz*.
- Franz v. *Ponickiewski*.
- Stabomiersz. *Wongrowitz*.
- Stephan v. *Ponickiewski*.
- Wisniewo. *Wongrowitz*.
- Eduard Graf *Poninski*,  
Grafen-Würde 10. September 1840.
- Wreschen. *Wreschen*.
- Emilie v. *Poninska*,  
geb. v. *Zablocka*.
- Komorniki. *Schroda*.
- Josepha v. *Poninska*  
(s. v. *Zychlinski*).
- Leokadia v. *Poninska*,  
geb. v. *Gabrowska*.
- Malczewo. *Gnesen*.
- Fridoline v. *Portatius*,  
Oberst-Lieut., geb. Freiin v. *Zedlitz*.
- Schwarzwaldau. *Landshut*.
- Richard Graf *Posadowski*,  
Lieutenant, Landes-Aeltester.
- Gr. Paniow. *Beuthen*.
- Herrmann Graf *Posadowski-Wehner*,  
Lieutenant a. D.
- Blottnitz (1763, Majorat). *Gr. Strehlitz*.
- Karl Sigismund Hugo v. *Poser*,  
Seconde-Lieutenant a. D.
- Bingerau (1741). *Trebnitz*. | *Zedlitz*. *Trebnitz*.
- Friedrich v. *Poser*,  
Rittmeister a. D.
- Buckowine. *Trebnitz*.
- Fr. Ludwig Karl v. *Poser*,  
Gutspächter zu Perschau.
- Mittel-Langendorf. *Wartenberg*.
- Bernhard Graf *Potocki*.
- Tulce. *Schroda*.
- Joseph v. *Potocki*.
- Bozejewice. *Inowraclaw*.
- Josepha Gräfin v. *Potocka*. †
- °Bendlowo. *Posen*. | *Wręczyn*. *Posen*.
- Josepha v. *Potocka*.
- Slembowo. *Wongrowitz*.
- Kasimir Graf *Potulicki*,  
Oberst-Lieutenant a. D., Mitglied des Herrenhauses, auf Potulice.
- Slesin (1700). *Bromberg*. | *Samsieczno*. *Bromberg*.



- Gustav v. *Potworowski*,  
 \*Gola, *Kröben*, | Karmin, *Pleschen*.
- Graf Eduard *Potworowski*,  
 Mitglied des Herrenhauses.  
 \*Deutsch-Presse, *Kosten*, | Gorczyce, *Kosten*.
- Graf Adolph *Potworowski*,  
 K. Kammerherr.  
 \*Parzenczewo, *Kosten*.
- Gräfin Pauline Adumine Marianne *Potworowska*,  
 geb. v. *Milecka*, auf Parzenczewo.  
 Zielencin, *Kosten*.
- Karl Graf v. *Pourtales-Gorgier*,  
 Landes-Aeltester.
- |             |                   |                                 |
|-------------|-------------------|---------------------------------|
| Glumbowitz, | } <i>Wohlau</i> . | } Gr. Strenz. } <i>Wohlau</i> . |
| Gr. Baulwy. |                   |                                 |
| *Leubel.    |                   |                                 |
- Albert Graf v. *Pourtales*,  
 Legations-Rath und Kammerherr.  
 Topollo, *Wirsitz*.
- Louis Graf v. *Pourtales*,  
 Chransdorf, *Kalau*.
- Alfred Graf v. *Pourtales*,  
 Laasow, *Calau*.
- Gräfin v. *Pourtales-Gorgier*,  
 Exau, *Wohlau*.
- v. *Prądziński*  
 (s. v. *Prondzyski*).
- Friedrich Graf v. *Praschma*,  
 K. Major a. D. und Polizei-Distrikts-Kommissarius.  
 Falkenberg Herrschaft (Hand-Matrikel S. 269). *Falkenberg*.
- v. *Pressenthin*,  
 Gehmckow, *Demmin*.
- v. *Pressenthin*,  
 Hölkewiese, *Fürstenthum*.
- Otto Bernhard v. *Pressenthin* gen. v. *Rautter*, †  
 Kanoten, *Gerdauen*, | Willkamm, *Gerdauen*.
- Josepha v. *Preyss*,  
 geb. v. *Paruczewska*,  
 Piezanie, *Inowraclaw*.
- v. *Prillwitz*,  
 Erben.  
 Prillwitz, *Pyritz*.
- Gebr. Frhrn. v. *Prinz*,  
 Nieder-Kühlschmalz (1660), *Grottkau*.
- Hanno Frhr. v. *Prinz*,  
 Landes-Aeltester,  
 Ober-Kühlschmalz (1660), *Grottkau*.



- Fhr. v. Prinz.
- Hermenhagen. *Friedland.*
- Frau v. Prischenk (*Prüschenk*).
- Schreinen. *Heiligenbeil.*
- Frau v. Prischenk.
- Haselau. *Heiligenbeil.*
- Wilhelm v. Prittwitz,  
K. Kammerherr, Mitglied des Abgeordneten-Hauses.
- °Wiesegrade. *Oels.* | *Neuhof. Oels.*
- Moritz Heinrich v. Prittwitz,  
Geh. Regierungs- und Landrath, Major a. D.
- Schmoltschütz (1763). *Oels.*
- Konstantin v. Prittwitz,  
Lieutenant a. D.
- Sitzmausdorf. *Ohlau.*
- Alexander v. Prittwitz,  
Landes-Aeltester.
- °Casimir. } *Leobschütz.* | *Lampersdorf (Mitbesitz). Steinau.*  
Berndau. }
- Friedrich Willh. George Bernhard v. Prittwitz,  
Premier-Lieutenant a. D. und Landes-Aeltester.
- Rudelstadt. } *Bolken-* | *Lampersdorf (Mitbesitz). Steinau.*  
Nieder-Kunzendorf. } *hayn.* }
- Moritz Wilh. v. Prittwitz,  
Premier-Lieutenant.
- Nassadel. *Wartenberg.*
- Leonhard v. Prittwitz,  
Ober-Landesgerichts-Rath.
- Heyersdorf I. *Fraustadt.* | *Kowalewo. Fraustadt.*
- Moritz v. Prittwitz, †  
Kammerherr, Landes-Aeltester.
- Skalung. *Kreuzburg.*
- Johann Heinr. Christian Ferd. v. Prittwitz,  
Landes-Aeltester.
- °Cawallen. } *Trebnitz.* | *Schwertau. Trebnitz.*  
Mühnitz. }
- Eugen v. Prittwitz.
- Paulwitz. *Trebnitz.*
- Friedrike v. Prittwitz.  
(s. v. Wedell).
- Leokadie v. Prittwitz,  
geb. Freiin v. Hoberg.
- Brünnig }  
Nieder-Prausnitz } (alter Besitz). *Jauer.*
- Ferdinand v. Prittwitz u. Gaffron,  
Lieutenant a. D., Landes-Aeltester.
- Omechau. *Kreuzburg.*



- Moritz v. *Prittwitz* u. *Gaffron*, gen. v. *Kreckwitz*, †  
K. Landrath a. D., Landes-Aeltester.
- °Hennersdorf. } *Reichenbach.* } *Gullau.*  
Girlandsdorf. } } *Ober-Langseiffersdorf.*
- Joh. Ludwig Otto v. *Prollius*,  
Grossherzogl. Mecklenburgscher Justizrath a. D.
- Gr.-Latzkow. *Pyritz.*  
*Sylvia v. Prondzynska*  
(s. v. *Krasicka*).  
*v. Prondzynski.*
- Jadamkowo. } *Konitz.* | *Pantau.* *Konitz.*  
Przyrowo. } |
- v. Prondzynski.*  
Scarpe. *Flatow.* | *Waldau.* *Flatow.*  
*v. Prondzynski.*
- Gotzkau. *Schlochau.*  
Max v. *Prusinski.*
- Konowo. *Samter.*  
*Nazareus v. Pruski,*  
Landschafts-Rath, und Frau, geb. v. *Roznowska.*
- Szelejewo. *Krotoschin.*  
Anton Peter Franz v. *Pruski.*
- Grab. *Pleschen.* | *Robakow.* *Pleschen.*  
*Ignatz v. Pruski.*
- Pieruszyce. *Pleschen.* | *Wieczyn.* *Pleschen.*  
*Alfreda v. Pruska.*
- Czermino. *Pleschen.*  
*Gräfin Przebendowska,*  
geb. v. *Kleist.*
- Schübben. *Fürstenthum.*  
Frau v. *Przylubka.*
- Targowisko. *Löbau.*  
*Ladislaus v. Przyluski.*
- Lagiewnic. *Krotoschin.*  
Anton v. *Przyluski.*
- Starkowiec. *Krotoschin.*  
*Stanislaus v. Przyluski.* †
- Strzeszynsko. *Posen.*  
*Thekla v. Przystanowska,*  
verw. gewes. v. *Gorczenska*, geb. v. *Bialewicz.*
- Białczyn. *Obornik.*  
*Nicodemus v. Psarski,*  
Landschafts-Rath.
- Doruchowo. *Schildberg.*  
Ludwig Heimr. Herrm. Fürst v. *Pückler-Muskau.*
- °Branitz. } *Kottbus.* } *Kieckebusch.*  
Gr.-Döbbern. } } *Haasow* (Antheil).



**Graf Herrmann v. Pückler,**

General-Major a. D., Kammerherr und Hofmarschall.

Hornow. *Spremberg.***Erdmann Graf v. Pückler,**K. Regier.-Präsident zu Oppeln, Major und Mitgl. des Herrenhauses.  
Schedlau, Herrschaft (alter Besitz, Hand-Matrikel S. 270). *Falkenberg.***Sylvius Graf v. Pückler,**

K. Kammerherr.

Schönfeld. *Schweidnitz.***Eduard Max Graf v. Pückler,**

K. Kammerherr, Landes-Aeltester auf Nieder-Thomaswaldau.

Lenschütz.

Potzenkarb. }

Rzetzitz. }

*Kosel.*

Rothlach. }

Uttig. }

*Bunzlau.***Georg Graf v. Pückler.**Nieder-Kunzendorf. *Münsterberg.***Karl Erdmann Alex. Ludwig Graf v. Pückler,**Landes-Aeltester und Kreis-Deputirter Schweidnitzer Kreises,  
Mitglied des Abgeordneten-Hauses.

Burkersdorf. }

Ohmsdorf. }

*Schweidnitz.*°Ober-Weistritz. *Schweidnitz.*Neudorf. *Reichenbach.***Erdmann Graf v. Pückler.**Rogau-Rosenan. *Schweidnitz.***Graf v. Pückler. †**Siebischau. *Breslau.***Helene Gräfin v. Pückler,**geb. Gräfin *Larisch-Männich.*Nieder-Thomaswaldau. *Bunzlau.***Mathilde Gräfin Pückler.**(s. Gräfin *Westarp*).**v. Pusch.**°Schugsten. *Fischhausen.*

Polkehnhof (Kölmeregut).

*Fischhausen.*Eisselbitten. *Fischhausen.***Frau Fürstin zu Putbus,**geb. v. *Lauterbach.*Grafschaft Putbus (Hand-Matrikel S. 182). *Rügen.***Moritz Graf zu Putbus, †**

K. Kammerherr.

Dumsewitz. }

Schoritz. }

Silmenitz. }

*Rügen.*

Langen-Hanshagen. }

Löbnitz. }

*Franz-**burg.***Elder Herr Albert Eduard Gans Frhr. zu Puttitz,**

Erbmarschall der Kurmark, Mitglied des Herrenhauses.

°Retzin. }

Mansfeld. }

*West-Priegnitz.*

Laaske. }

Trieglitz. }

*Ost-Priegnitz***Gustav Gans Frhr. zu Puttitz.**Rohlsdorf. *West-Priegnitz.*



- Herrmann Gans Frhr. zu Putlitz,  
K. Kammerherr, Kreis-Deputirter.  
°Wolfshagen. *West-Priegnitz.*
- Albert Gans Frhr. zu Putlitz.  
Putlitz-Philiphshof. *West-Priegnitz.*
- Theodor Karl Gans Frhr. zu Putlitz.  
°Gr.-Pankow. *Ost-Priegnitz.* | Kl.-Langerwisch. *Ost-Priegnitz.*
- Theodor Jesko v. Puttkammer  
in Stolp.
- °Poberow }  
Pottack } (Lehn). *Rummelsburg.* } Wussowke.  
Wustrow } } Zettin.
- George v. Puttkammer,  
Lieutenant a. D.  
Sellin } (Lehn). *Rummelsburg.* | Oevelgünne (1748). *Minden.*  
Starkow }
- Heinrich v. Puttkammer,  
Landschafts-Rath und Kreis-Deputirter.  
Reinfeld b. *Rummelsburg.* | Viartlum (Lehn). *Rummelsburg.*
- Gustav v. Puttkammer,  
Landwehr-Lieutenant.  
Versin (Lehn). *Rummelsburg.*
- Fedor v. Puttkammer,  
Major a. D.  
Bartin. *Rummelsburg.*
- Albert v. Puttkammer,  
Lieutenant a. D.  
Grünwalde. *Rummelsburg.*
- Heinrich v. Puttkammer,  
K. Landrath und Kreis-Feuer-Societäts-Direktor.  
Kremerbruch (Lehn). *Rummelsburg.*
- Ernst v. Puttkammer.  
°Wobeser u. Missow. *Rummelsburg.*
- Johann u. Ernst v. Puttkammer,  
minorenn.
- °Treblin }  
Neuhof } (Lehn). *Rummelsburg.*
- Wilhelm v. Puttkammer,  
Rittmeister in Stolp.
- °Barnow }  
Neu-Kolziglow } (Lehn). *Rummelsburg.*
- Heinrich v. Puttkammer,  
K. Landrath und Kreis-Feuer-Societäts-Direktor.  
°Kl.-Gustkow. *Bütow.* | Gewiesen (Lehn). *Rummelsburg.*
- Wilhelm v. Puttkammer,  
Oberst-Lieutenant a. D.
- Deutsch-Karstnitz }  
Benzin (alter Besitz) } (Lehn). *Stolp.*



- Karl Richard v. *Puttkammer*,  
Kammergerichts-Referendar.
- Glowitz (Lehn). *Stolp*.
- Wilhelm Frhr. v. *Puttkammer*,  
Landschafts-Deputirter.
- °Grumbkow. *Stolp*. | Niemietzke (Lehn). *Stolp*.
- Otto v. *Puttkammer*.
- Lossiu (Lehn) u. adlig Kublitz. *Stolp*.
- Alexander Frhr. v. *Puttkammer*.
- Lübbow. *Stolp*.
- Julius Ernst v. *Puttkammer*,  
Lieutenant a. D., Mitglied des Herrenhauses.
- °Schlackow  
Marsow  
Görshagen (alter Besitz)  
Vietzke. *Stolp*. } (Lehn). *Stolp*.  
| Krolow. *Schlawe*.
- George Gustav Frhr. v. *Puttkammer*.
- Wollin (Lehn, alter Besitz). *Stolp*.
- Eugen Frhr. v. *Puttkammer*,  
Rittmeister a. D.
- °Schickerwitz mit Schwundnig.  
Rotherinne.  
Tschertwitz.  
Steine. *P. Wartenberg*. } *Oels*. } (1773). Majorat).
- Jesko Theodor v. *Puttkammer*.
- Pansin. *Saatzig*.
- Albert v. *Puttkammer*,  
K. Landrath zu Samter.
- Kasekow. *Randow*.
- Gideon Paul Max Ferd. v. *Puttkammer*,  
Lieutenant a. D.
- Kl.-Leistikow. *Naugard*.
- Heinrich Jesko Frhr. v. *Puttkammer*.
- Freudenthal. *Rosenberg (Westpr.)*.
- George Fr. Wilh. Frhr. v. *Puttkammer*.
- Kunzkeim. *Rössel*.
- v. *Puttkammer*.
- Schminz u. Herrmansthal. *Kammin*.
- Alwine v. *Puttkammer*,  
geb. v. *Puttkammer*, verheh. Lieut. Albert v. *Puttkammer*.
- Henkenhagen. *Regenwalde*.
- Frau v. *Puttkammer*,  
Oberst-Lieut.
- Gr.-Küssow. *Pyritz*.
- v. *Puttkammer*.
- Schottowski. *Stolp*.



- v. Quadt.*
- Aweiden. *Königsberg.*  
Freifrau *v. Quadt-Hüchtenbroick.* †
- Bögge. *Hamm.*  
Frau *v. Quassowski.*
- Gr.-Klonia. *Konitz.*  
*v. Quast,*  
Geh. Regierungs-Rath, Konservator der Kunstdenkmäler.
- Radensleben. *Ruppin.*  
Herrmann *v. Quast,*  
Rittmeister.
- °Garz. }  
Damm. } *Ruppin.* { Rüdow.  
Wutzetz.
- Albert Rud. Alex. Leonh. *v. Quast,*  
Premier-Lieutenant a. D.
- °Beetz. *Osthavelland.* | Linde. *Ruppin.*
- Albert *v. Quast,*  
Kreis-Deputirter, Ritterschafts-Rath.
- °Vichel u. Rohrlack. *Ruppin.*  
*v. Quast*  
(s. *v. Schwichow* und *v. Knoblauch*).
- Julius Eberhard Friedrich *v. Queis,*  
K. Landrath, Landschafts-Rath.
- Wossau (alter Besitz). *Rastenburg.*  
Magnus *v. Quillfeldt,*  
Kreis-Deputirter.
- °Hohen-Ziethen. *Soldin.*  
August *v. Quistorp.*
- °Krenzow. *Greifswald.* | Zarrentin. *Greifswald.*  
*v. Quitzow.*
- Zerrehne. *Fürstenthum.*  
*v. Rabe.*  
Westpr. General-Landschafts-Direktor.
- Lesnian. *Marienwerder.*  
Frhr. *v. Rabenau,*  
K. Sächsischer Kammerherr auf Königswartha bei Bautzen.
- Nieder-Adelsbach. } *Walden- | Koblenz. Hoyerswerda.*  
Frölichsdorf. } *burg.* |
- Louis *v. Rabenau,*  
Lieutenant a. D.
- Gassen. *Sorau.* | Bernsdorf. *Sorau.*  
*v. Rabenau,*  
Lieutenant a. D.
- Steine. *Oels.*  
Karl Herrmann *v. Rabenau,*  
Lieutenant a. D.
- °Repten. *Kalau.* | Lobendorf. *Kalau.*



Johann Nepomuk v. *Raczek*.  
Brzezinka. *Tost-Gleiwitz*.

Joseph v. *Raczek*,  
Kreis-Deputirter.  
Czakanau (1766). *Tost-Gleiwitz*.

Karl v. *Raczek*,  
Lieutenant im 22. Landwehr-Regiment.  
Gieraltowitz. *Tost-Gleiwitz*.

Guido v. *Raczek*.  
Preiswitz. *Tost-Gleiwitz*.

Ignatz v. *Raczewski*,  
Landschafts-Rath.  
Szczepowice. *Kosten*.

Athanasius Graf *Raczyński*,  
K. Wirkl. Geh. Rath in Berlin, Mitglied des Herrenhauses.  
°Oberzycko (Majorat). *Samter*. | Kaliszkowice. *Schildberg*.  
Niemieczkow. } *Obornik*. | Kiekrz. *Posen*.  
Stobnika. | Wyszyn (1727). *Chodziesen*.

Roger Graf *Raczyński*.  
°Rogalin. *Schrimm*. | Wziachow. *Krotoschin*.  
Woynowice. *Buk*. | Mechlin. *Schildberg*.  
Dakowy-mokre (alter Besitz). *Buk*.

Anna Elisabeth Gräfin *Raczyńska*,  
geb. Fürstin *Radziwill*.  
Grabow. *Schildberg*.

Karoline v. *Radecke*,  
verw. Majorin.  
Redden. *Friedland*.

Frau v. *Radkewitz*.  
Briesen. *Schwetz*.

Graf Julius Stanislaus *Leszczyc-Radolinski*,  
K. Kammerherr.  
Borzęciezki. *Krotoschin*.

Graf Emerick Wladislaw *Leszczyc-Radolinski*,  
K. Kammerherr.  
°Jarocin. } *Pleschen*. | Radlin. *Pleschen*.  
Cielce. }

v. *Radonitz*.  
Michelwitz. *Trebnitz*.

Desiderius v. *Radowski*  
und Frau, Pelagia geb. v. *Karczewska*.  
Lutynia. *Krotoschin*.

Faustin v. *Radowski*,  
Landschafts-Rath.  
Ninino. *Obornik*.



Franz *v. Radoński*  
auf Dominowo.

Chlapowo. *Schroda.*

Anastasius *v. Radoński.*

Krzeslice. *Schroda.*

Hippolyt *v. Radoński*  
und Frau, geb. *Lautsch.*

Gr.-Siekierki. *Schroda.*

Joseph *v. Radoński.*

Rudnicz. *Wongrowitz.*

Salome Emilie Veridiana *v. Radońska,*  
geb. *v. Lipska.*

Gorka kocialkowa. *Schroda.*

Pelagia *v. Radońska,*  
geb. *v. Pruska.*

Lęg. *Pleschen.*

| Zegocin. *Pleschen.*

Kornelia verw. *v. Radońska*  
und Kinder.

Dalęszyn. *Schrimm.*

Florentine *v. Radońska.*

Bieganowo. *Schroda.*

Pauline *v. Radońska,*  
geb. *v. Bialoblocka.*

Głębokie. *Schroda.*

*v. Radziminski.*

Sachen. *Neidenburg.*

Wilhelm Fürst *Radziwill,*

{ General d. Infanterie, Kommand. d. IV. Armee-Corps, zu Magdeburg.

Boguslaw Fürst *Radziwill,*

Major a. D. zu Berlin.

Grafschaft Przygodzice. *Adelnan.*

Anna Elisabeth Fürstin *v. Radziwill*

(s. Gräfin *Raczynska*).

Frhr. *v. Raesfeld,*  
Landrath a. D.

Lewinno. *Neustadt (Westpr.).*

Adolph Frhr. *Raitz v. Frentz,*

K. Kammerherr, Landrath Bergheimer Kreises.

\*Schlenderhän (1512). *Bergheim.*

Badinghausen }

Listringhausen }

(Fideicommiss). *Altena.*

Letztere gemeinschaftlich mit anderen Familiengliedern.

Reinhard Frhr. *Raitz v. Frentz.*

\*Kellenberg (alter Besitz). *Jülich.*

Emmerich Frhr. *Raitz v. Frentz,*

K. Kammerherr, Landrath Düsseldorfer Kreises.

Garrath. *Düsseldorf.*



- v. Ramin*,  
Landschafts-Direktor, K. Landrath.  
Stolzenburg. *Randow*.  
Gemeinschaftlich mit anderen Familiengliedern.  
Gebr. *v. Ramin*.  
Schmagerow. *Randow*.  
Kuno *v. Ramin*.  
Ramin. } *Randow*. | Sonnenberg. *Randow*.  
Brunn. } |  
Daber. *Randow*. | Konstantin *v. Ramin*.  
| | Lebehn. *Randow*.  
Zethau. *Köslin*. | *v. Ramin* (*Rammin*).  
Herrmann *v. Randow*.  
Kummin. *Kammin*.  
*v. Randow*,  
Hauptmann a. D.  
Kloxin. *Pyritz*.  
Konrad *v. Randow*,  
Lieutenant a. D.  
Pogschütz. *Oels*.  
*v. Randow*,  
Hauptmann a. D.  
Stronn. *Oels*.  
Geschwister *v. Rapacki*.  
Strzydzewo. *Pleschen*.  
Karl Fr. Adolph *v. Raschau*.  
°Posern. *Weissenfels*. | Pobles. *Mersburg*.  
Konstans Moritz Julius *v. Raschkau*.  
Vorberg (alter Besitz, Fideicommiss). *Kalau*.  
*v. Raszewska*  
(s. *v. Rekowski*).  
Johann Peter vom Rath  
Adel 15. October 1840.  
Lauerforst. *Geldern*.  
*vom Rath*,  
Fabrikbesitzer zu Köln.  
Mühlenburg. *Herford*.  
Gebr. vom Rath.  
Guckelwitz. *Breslau*. | Koberwitz. *Breslau*.  
*v. Rathenow*,  
K. Oberst-Lieutenant a. D.  
Bieherteich. *Sternberg*.  
*v. Rathenow*,  
Hauptmann zu Berlin.  
Plänitz. *Ruppin*.



- Victor Moritz Karl Herzog von *Ratibor*,  
Prinz zu Hohenlohe-Waldenburg Schillingsfürst, Fürst zu Corvey.
- |                       |   |   |
|-----------------------|---|---|
| <b>Ratibor.</b>       | } Mediat-Herzogthum <i>Ratibor</i> .<br>(Fideicommiss). | } <i>Ratibor</i> ,<br><i>Rosenberg</i> ,<br><i>Rybnik</i> ,<br><i>Tost-Gleiwitz</i> . |
| <b>Zembowitz.</b>     |   |   |
| <b>°Rauden.</b>       |   |   |
| <b>Kieferstädtel.</b> |   |   |
- Corvey** mit Thonenberg (Fideicommiss). *Hörter*.
- |   |                                  |
|---|----------------------------------|
| } K. Major a. D., Mitglied des Abgeordneten Hauses. | <i>v. Rauchhaupt</i> ,           |
|   | <i>Wilhelm v. Rauchhaupt</i> ,   |
|   | K. Landrath Delitzscher Kreises. |
- Queiss** bei Halle a. S. *Saalkreis*.
- v. Rautenberg-Klinski*.
- Niezurawa.** *Konitz*.
- |   |                              |
|---|------------------------------|
| } | <i>v. Rautter</i>            |
|   | (s. v. <i>Pressenthin</i> ). |
|   | <i>v. Raven</i>              |
- Geschwister.
- Rosenthal.** *Prenzlau*. | *Gr.-Luckow.* *Prenzlau*.
- Otto v. Raven*,  
Major a. D.
- Postelwitz.** *Oels*.
- Friedr. Erasmus Frhr. v. Rechenberg**,  
Mitglied des Abgeordneten-Hauses.
- Tornow.** *Kalau*.
- Freiin Marie v. Rechenberg*.
- Kl.-Ilmen.** *Darkehmen*.
- |   |  |
|---|--|
| } | <i>Wilhelm v. d. Reck.</i> †                 |
|   | <i>Hamm.</i>   <i>Mundloh.</i> <i>Hamm</i> . |
|   | <i>Frhr. v. d. Reck</i> ,<br>Landrath a. D.  |
- Lekno.** *Wongrowitz*.
- Frhr. von der Recke-Stockhausen*,  
Fürstl. Schaumburg-Lippescher Geh. Kammer-Rath, Erbmarschall des  
Fürstenthums Minden, Domherr zu Halberstadt, auf Obernfelde.
- Stockhausen** (Fideicommiss). *Lübbecke*.
- Gotthardt Graf von der Recke-Volmerstein**,  
Major a. D., Geh. Regierungs-Rath.
- Overdyck.** *Bochum*.
- Märkisch-Friedland.** *Deutsch-Krone*.
- Adalbert Graf v. d. Recke-Volmerstein**.
- Kraschnitz.** *Militsch-Trachenberg*.
- Ottomar Graf v. d. Recke-Volmerstein**.
- Mallinkrodt.** *Hagen*. | °*Werdringen.* *Hagen*.  
Besitzt auch das adelige Gut Berge-Münsterhausen im Kreise Duisburg.
- Werner Graf v. d. Recke-Volmerstein**.
- Louisdorf.** *Strehlen*. | *Pawelschöwe.* *Wohlau*.



## v. Reckow.

Kamnitz. *Rummelsburg.*

Eugen Guido v. Reckow.

Koprieben. *Neu-Stettin.*

v. Recum,

Gebrüder, zu Kreuznach.

Bangert. *Kreuznach.*

v. Redecker,

Lieutenant.

Lamgarben. *Rastenburg.*

Wilhelm Robert Heinr. Magnus v. Reder,

Geh. Regierungs-Rath, Landrath Sprottauer Kreises, Mitglied des Abgeordneten-Hauses.

Walldorf. *Sprottau.*

v. Reder.

Tribisaw b. *Kammin.*

Friedrich Wilhelm Graf v. Redern,

K. Wirkl. Geh. Rath, Oberst-Truchsess und General-Intendant der K. Hofmusik, erbl. Mitglied des Herrenhauses.

Görlsdorf (Fideicommiss-Herrschaft). *Angermünde.*Kerkow. } *Angermünde.* | Schönemark. } *Angermünde.*

Stendell. } | Frauenhagen. } |

Heinersdorf. } | Friedrichsfelde. } |

Hohenfelde. } |

Lanke (Fideicommiss-Herrschaft). *Nieder-Barnim.*Arendsee. } *Nieder-Barnim.* | Prenden. } *Nieder-Barnim.*

Neudörfchen. } | Uetzdorf. } |

Schwaute (Fideicommiss-Herrschaft). *Osthavelland.*Hohen-Solchow. *Randow.* | Pinnow. *Randow.*

Karl Willh. Gustav Ludwig v. Redern,

Major a. D.

Wansdorf. *Osthavelland.*

Karl Willh. Aug. de Rège,

K. Amtsrath, Major a. D., zu Dusznik.

Lubosin. *Samter.* | Przystanki. *Samter.*

Frau v. Rehdecker.

Eichmedien. *Sensburg.*

Rudolph v. Rehdiger.

Striese (1587, Majorat). *Trebnitz.*

Johanna v. Rehdiger

(s. v. Salisch).

Marie v. Rehdiger

(s. v. Schlegell).

v. Reibnitz.

Kerschitten (Lehn). *Pr. Holland.*

v. Reibnitz,

Geschwister.

Geisseln. *Mohrungen.*



- Emil v. *Reibnitz*.
- Buchwalde. *Bütow*.
- Julius Heinrich v. *Reibnitz*,  
Landes-Aeltester.
- Holz Kirch. *Lauban*.
- Wilhelm v. *Reibnitz*.
- Höckricht. *Ohlau*.
- Otto v. *Reiche*,  
Rittmeister a. D. und Kreis-Deputirter.
- \*Rozbitek. *Birnbaum*. | Prusim. *Birnbaum*.  
verw. Frau v. *Reiche*,  
geb. *Diedrich*, in Halle a. S.
- Hackelsberg (Mitbesitz). *Oscherleben*.
- Heinrich Graf v. *Reichenbach*,  
freier Standesherr, General-Erb-Land-Postmeister in Schlesien, erbliches Mitglied des Herrenhauses.
- Goschütz, freie Standesherrschaft (Hand-Matrikel S. 252). *P. Wartenberg*.
- Brustawe (Hand-Matrikel S. 247). *Militsch-Trachenberg*.
- Strehlitz (daselbst S. 244). *Oels*.
- Hugo Graf v. *Reichenbach-Goschütz*,  
Ober-Erb-Jägermeister in Schlesien.
- Buchwald. }  
Massel. } *Trebnitz*. | \*Gr.-Schönwald. *Wartenberg*.  
Kl.-Schweinern. } | Sechskiefern. *Oels*.
- Fritz Graf v. *Reichenbach-Goschütz*,  
K. Kammerherr, Premier-Lieutenant a. D.
- Pilzen. *Schweidnitz*.
- Emil Graf v. *Reichenbach*.
- Schlegeln. *Krossen*.
- Graf *Reichenbach*,  
Lieutenant a. D., Direktor der Kreis-Sparkasse.
- P. Würbitz. *Kreuzburg*.
- Georg Graf v. *Reichenbach*,  
Lieutenant, Landes-Aeltester.
- Aslau. *Bunzlau*.
- Emil Graf v. *Reichenbach*.
- \*Eichberg. }  
Kromnitz. } *Bunzlau*. | Wiesau. *Bunzlau*.
- Bertha Gräfin *Reichenbach*,  
geb. Gräfin *Pfeil*.
- Golkowitz. *Rybnik*.
- Friedr. Otto Ferd. Julius v. *Reinersdorf-Paczensky-Tenczin*,  
Premier-Lieutenant, Mitglied des Herrenhauses.
- \*Ober-Stradam (1786). *Wartenberg*. } Majorat.  
Reinersdorf. *Kreuzburg*.
- Oskar v. *Reinhardt*,  
K. Sächsischer Regierungs-Rath in Dresden.
- Gr.-Ballhausen. *Weissensee*.



verw. Frau v. Reinsperg.  
Bloischdorf. *Spremberg.*

Gottlieb Frhr. v. Reiwitz,  
Landschafts-Direktor.

\*Wendrin. *Rosenberg (Oppeln).* | Liebeiche. *Rosenberg.*

Berthold v. Reiwitz,  
Lieutenant a. D. und Landes-Aeltester.

Kielbaschin. *Rosenberg (Oppeln).*

Eduard Frhr. v. Reiwitz.

Gr.-Steinersdorf. *Namslau.*

Karl Frhr. v. Reitzenstein.

Zedlitz. *Grottkau.*

Ferdinand Frhr. v. Reitzenstein.

Pawlowitz. *Pless.* | Pilgramsdorf. *Pless.*

Freiin v. Reitzenstein,  
verw. Rittmeisterin.

P. Weistritz. *Schweidnitz.*

Napoleon v. Rekowski.

Keszyce. *Adelnuau.*

Artaxerxes v. Rekowski.

Zydowo. *Wreschen.*

Frau v. Rekowska,  
geb. Raczevska.

Gorazdowo. *Wreschen.*

verw. Frau v. Rekowska.

Schlaischow. *Lauenburg.*

Anton v. Rembowski  
und Frau, Marianne geb. Jaworska.

Wilcza. *Pleschen.*

Andreas Graf Renard,

K. Pr. Wirkl. Geh. Rath, K. K. Wirkl. Kämmerer.

\*Gr.-Strehlitz. }

Gonsiorowitz. }

Himmelwitz. }

Olschowa. }

Gr.-Strehlitz.

Lublinitz, Herrschaft.

Zborowski, Herrschaft.

Ruschinowitz, Herrschaft.

Rogau.

Kobelwitz. } Kosel.

Lubli-  
nitz.

Hippolyt Graf Renard, †

Lieutenant und Landes-Aeltester.

Neudorf. *Gr.-Strehlitz.*

Ludwig Graf v. Renesse-Breidbach.

Bürrenheim. *Mayen.*

Wilhelm Frhr. v. Rentz,

Lieutenant a. D., Landes-Aeltester.

Gührau. *Grottkau.*

Frhr. v. Reppert,

Major a. D.

Neuhaus. *Oels.*



Heinrich LXXIV. Fürst v. *Reuss-Köstritz*, Graf u. Herr v. Plauen,  
Mitglied des Herrenhauses.

Jänkendorf. *Rothenburg*.

Heinrich IV. Prinz *Reuss*.

°Trebschen. } *Züllichau-Schwiebus*. } Padligar.  
Ostritz. } } Radewitsch.

Heinrich XII. Prinz *Reuss*,

Lieutenant im Garde-Husaren-Regiment.

Stonsdorf. *Hirschberg*.

Adelheid Fürstin *Reuss-Ebersdorf*,

vermählte Fürstin Heinrich LXVII. *Reuss-Schleiz-Ebersdorf*.

Bunitz. *Delitzsch*.

Karoline Auguste Luise Prinzessin *Reuss-Lobenstein-Ebersdorf*,  
Gräfin und Herrin von Plauen.

Grünewald. } *Hoyerswerda*. | *Rubland*. } *Hoyerswerda*.  
Guteborn. } } *Schwarzbach*.

Maria Prinzessin *Reuss-Schleiz-Köstritz*,

vermählte Gräfin zu *Stolberg*.

Giersdorf. *Goldberg-Hainau*. | *Wildschütz*. *Liegnitz*.

Heinrich v. *Reuss*,

Kreis-Deputirter.

Lossen. *Brieg*.

Albert v. *Reuss*,

Rittmeister a. D.

Sonnenberg. *Falkenberg*.

Graf v. *Reventlow*.

°Starzeddel mit Vetersfeld. *Guben*. | Raubart. *Guben*.

Alexander v. *Rexin*,

Mitglied des Herrenhauses.

Gnewin. } *Saulinke*.  
Gnewinke. } *Gr.-Schwichow*.  
Klein-Damerkow. } (Majorat). *Lauenburg*. } *Kl.-Schwichow*.  
°Wödtker u. Saulin. }

v. *Rhade*.

Funkenhagen. *Fürstenthum*.

Geschwister v. *Rheden*.

Rengelrode. *Heiligenstadt*.

v. *Rhein*.

Holzhausen. } *Kammin*. | Wildenhagen a. b. *Kammin*.  
Wietstock a. b. } }

Napoleon Fürst v. *Rheina-Wolbeck*

zu *Rheina*, erbliches Mitglied des Herrenhauses.

Fürstenthum *Rheina-Wolbeck* (Hand-Matrikel S. 399). *Steinfurt*.

Frhr. August v. *Rheinbaben*,

K. Landrath und Neumärkischer Ritterschafts-Direktor.

Frhr. Fr. Wilh. Alex. Blücher v. *Rheinbaben*.

Fritschendorf. *Krossen*.



- Karl v. *Rheinbaben*,  
Premier-Lieutenant a. D.  
Michalkowitz. *Beuthen*.
- Albertine verw. v. *Rhoer*,  
geb. v. *Seahels-Pastiel*, und Töchter.  
°Ossenberg. *Geldern*. | Rheindorf. *Solingen*.
- K. v. *Ribbeck*.  
Ribbeck. *Westhavelland*.
- Hans v. *Ribbeck*.  
Bagow. *Westhavelland*.
- Friedrich Karl Gottlob Graf v. *Richthofen*.  
Gimmel. *Oels*.
- Ernst Frhr. v. *Richthofen*.  
Brechelshof. *Jauer*. | Bremberg. *Jauer*.
- Karl Frhr. v. *Richthofen*.  
Leschzin. *Rybnik*.
- Ludwig Frhr. v. *Richthofen*,  
Landrath a. D. und Landes-Aeltester.  
Leschnitz. *Gr.-Strehlitz*.
- Karl Prätorius Ulrich Frhr. v. *Richthofen*,  
Kreis-Richter a. D., Kreis-Deputirter.  
°Barzdorf. } *Striegau*. | Nieder-Gutschdorf. *Striegau*.  
Mittel-Gutschdorf. } | Bersdorf. *Jauer*.
- Karl Otto Johannes Theresius Frhr. v. *Richthofen*,  
Professor der Rechte.  
Ober-Damsdorf I. II. } *Striegau*. | Nieder-Damsdorf. *Striegau*.  
Mittel-Damsdorf. } | Pohlwitz. *Liegnitz*.  
Ober-Gutschdorf (Kohlhöhe) mit Sannerwald. *Striegau*.
- Bolko Karl Frhr. v. *Richthofen*.  
Gross-Rosen } (alter Besitz). *Strie-* | Tscharnikau. *Liegnitz*.  
Klein-Rosen } *gau*. |
- Frhr. v. *Richthofen*.  
Romberg. *Breslau*.
- Lothar Oscar Karl Frhr. v. *Richthofen*,  
Premier-Lieutenant a. D. und Landes-Aeltester.  
Kreiwitz. *Brieg*.
- Frhr. v. *Richthofen*.  
K. Kreisgerichts-Rath zu Liegnitz.  
Losswitz. *Wohlau*.
- Heinrich Raphael Wilhelm v. *Richthofen*.  
Koninko. *Schrimm*.
- verw. Freiin (Friedrich Karl Heinrich) v. *Richthofen*.  
°Plohe mit Masswitz. *Strehlen*.
- Hellmuth v. *Rieben*.  
Major a. D.  
°Schildberg. *Soldin*. | Lauenhagen I. *Prenzlau*.



- Willh. Bernh. Adolph *v. Rieben*,  
 Major a. D.  
 Kadlewe. *Wohltau.* | *Kutscheborwitz. Wohltau.*  
*v. Rieben.*  
 Schlaube. *Guhrau.*  
 Bernhard *v. Rieben.*  
 \*Tschilesen. *Wohltau.* | *Brenowitz. Wohltau.*  
 Frau *v. Rieben*,  
 verw. gewes. *v. Rieben*, geb. *v. Tschammer.*  
 Hochbeltsch. *Guhrau.*  
 Frau *v. Rieben.*  
 Schrotz (Kölmergut). *Deutsch-Krone.*  
 Marie Karoline *v. Riedesel*  
 (s. *v. Rotenhan*).  
 Johann Wolfgang Sigismund Graf *v. Riesch*  
 auf Neschwitz in der Sächsischen Oberlausitz.  
 Hermsdorf. *Hoyerswerda.*  
 Friedrich Frhr. *v. Rigal*, †  
 Frhr. 15. October 1840.  
 Grünland. *Geldern.*  
*v. Rinow*,  
 Rittmeister.  
 Lindstedt. *Gardelegen.*  
 Georg Fr. Willh. *v. Rinow.*  
 Wahrburg. *Stendal.*  
 August *v. Risselmann*,  
 Rittmeister, Ritterschafts-Rath.  
 \*Matschdorf. *Sternberg.* | *Krüssow. Angermünde.*  
 H. *v. Risselmann.*  
 Gröditsch. *Sternberg.*  
 Karl *v. Risselmann*,  
 Kreis-Deputirter.  
 \*Schönwalde. *Osthavelland.* | *Vehlow. Ostprieignitz.*  
 Graf *v. Rittberg*,  
 General-Landschafts-Rath und Landrath a. D.  
 \*Stangenberg. *Stuhm.* | *Baalau. Stuhm.*  
 Ernst Graf *v. Rittberg*,  
 K. Oberst-Lieutenant a. D.  
 Blazeowitz. *Tost-Gleiwitz.*  
 Freiin *v. Ritterstein-Falkenhayn.*  
 Riemberg. *Goldberg-Hainau.*  
 Karoline *v. Ritz*  
 zu Düsseldorf, s. *v. Hövel.*  
 Jakob Willh. *v. Ritz-Lichtenow.*  
 Lichtenow. *Friedberg (Neumark).*



- Bernhard Frhr. v. Rochow,  
K. Sächsischer Kammerherr zu Dresden.
- Merzdorf. *Liebenwerda.* | *Ottwitz. Breslau.*
- Rudolph v. Rochow (*Golzow*).
- |   |                       |                                       |
|---|-----------------------|---------------------------------------|
| Golzow mit Ham-<br>merdamm, Müg-<br>genburg, Lucks-<br>fleiss, Forellen-<br>haus. } | <i>Zauche-Belzig.</i> | { Desmathe.<br>Grüneiche.<br>Pernitz. |
|---|-----------------------|---------------------------------------|
- August v. Rochow (*Golzow*),  
Rittmeister.
- |  |                       |                            |
|--|-----------------------|----------------------------|
| Reckahn. }<br>Göttin. }<br>Jehserig. } | <i>Zauche-Belzig.</i> | { Messdunk.<br>Treichwitz. |
|--|-----------------------|----------------------------|
- Hans v. Rochow (*Plessow*),  
Lieutenant a. D., Mitglied des Herrenhauses.
- |                             |                       |                        |
|-----------------------------|-----------------------|------------------------|
| °Plessow. }<br>Cammerode. } | <i>Zauche-Belzig.</i> | { Claisto.<br>Zolchow. |
|-----------------------------|-----------------------|------------------------|
- Adolph v. Rochow (*Plessow*),  
Lieutenant, Regierungs-Referendar.
- Krahne. *Zauche-Belzig.* | *Rotscherlinde. Zauche-Belzig.*
- Adolph v. Rochow (*Stülpe*),  
Oberst a. D., Hofmarschall.
- |   |                              |                         |
|---|------------------------------|-------------------------|
| °Stülpe. }<br>Holbeck. }<br>Schmielickendorf. } | <i>Jüterbog-Luckenwalde.</i> | { Riesdorf.<br>Liessen. |
|---|------------------------------|-------------------------|
- Oskar v. Rochow.
- °Kl. Kosslau. *Neidenburg.* | *Wassioly. Löbau.*
- Geschwister v. Rochow,  
Anna Hippolyt zu Stülpe, Wichard Heinrich, Lieut., Marie Juliane  
v. Wallenberg, geb. v. Rochow, zu Potsdam.
- Gortz II. *Westhavelland.* | *Ketzür. Westhavelland.*
- Frau Mathilde v. Rochow,  
verw. Generalin, geb. Gräfin v. Wartensleben.
- Nennhausen. *Westhavelland.* | *Bamme. Westhavelland.*
- v. Rodbertus.
- Gransebieth. *Grimmen.*
- v. Rode.
- Gallgarben. *Königsberg.*
- Roderich v. Rode,  
Lieutenant a. D., zu Wolfshöfen bei Labiau.
- Bergenthal. *Bössel.*
- v. Rode  
(s. Diezelski).
- v. Rodenberg, †
- Germenseel. *Kleve.*
- v. Rübel †
- |                                   |                           |                               |
|-----------------------------------|---------------------------|-------------------------------|
| °Dumzin }<br>Carvin a. b. c. d. } | <i>Fürsten-<br/>thum.</i> | Wartekow. <i>Fürstenthum.</i> |
|-----------------------------------|---------------------------|-------------------------------|



*v. Röbern*  
(s. Jungschulz).

*v. Röder*, †

General-Lieutenant a. D.

°Gohlau. *Neumarkt.* | Schillermühle. *Breslau.*

verw. Frau *v. Röder*,  
Majorin, geb. *v. Wildenbruch.*

Roth-Sürben.

Auguste Gräfin *v. Rödern*,  
geb. *v. Heuthausen.*

Mittel-Peilau. *Reichenbach.*

Stephanie Gräfin *v. Rödern.*

Rostersdorf. *Steinau.*

Karoline Gräfin *v. Rödern*,  
Seniorin (Aebtissin) des Stifts Rietschütz.

°Rietschütz. } *Glogau.* | Schlabitzen. *Glogau.*  
Ilgowitz. }

Gustav *v. Röhl*,  
Lieutenant a. D.

Naselwitz. *Nimptsch.*

Gebr. *v. Römer.* —

Nausitz. *Eckartsberga.*

Erasmus *v. Rogalinski.*

°Dziemiarki. *Gnesen.* | Ostrobudki. *Kröben.*

Kasimir *v. Rogalinski*,  
Landschafts-Rath.

Cerekwica. *Wongrowitz.*

Frau *v. Rogowska.*

Alt-Busch (Kölmeregut). *Pr. Stargard.*

Otto *v. Rohr-Wahlen-Jürgass.*

°Meyenburg (Fideicommiss). *Ost-Priegnitz.* | Gauzer. *Ruppin.*

Ernst Christoph Friedr. *v. Rohr*, †

Penzlin. *Ost-Priegnitz.*

Bodo August Karl Georg *v. Rohr.*

Holzhausen. *Ost-Priegnitz.* | Zernitz. *Ost-Priegnitz.*

Karl *v. Rohr.*

Wulkow. *Ost-Priegnitz.*

Friedrich *v. Rohr*,  
Major a. D.

°Dannenwalde. *Ost-Priegnitz.* | Leddin. *Ruppin.*

Otto *v. Rohr.*

°Trieplatz. *Ruppin.* | Tramnitz. *Ruppin.*

*v. Rohr*,  
Ritterschafts-Rath.

Wolletz. *Angermünde.*



Frau v. Rohr,  
Generalin.

Alt-Künkendorf. *Angermünde.*

Frau Adolphine Friedrike Alexandrine v. Rohr,  
verw. Lieut., geb. v. Kessel, und Kinder.

Hohenwulsch. *Stendal.* | Busch. *Osterburg.*

Karl Friedrich Emil v. Rohrscheidt,  
Deutsch-Steine. *Ohtau.*

Köckte. *Stendal.* | *v. Rohlt.* †  
| Sanne. *Stendal.*

Theodosia v. *Rokossowska*  
(s. v. *Swinarski*).

Max Frhr. v. *Romberg.*

°Brunn und Gartow. *Ruppin.* | *Gerdauen* (Alt- und Neuschloss). } *Ger-*  
Tornow. } *Ost-Priegnitz.* | *Döhrings.* } *dauen.*  
Zatzke. }

Amalie verw. Freiin v. *Romberg*,  
geb. Gräfin v. *Dönhoff*, zu Berlin.

Gr. Kammin. *Landsberg.*

Gisbert Frhr. v. *Romberg*,  
K. Kammerherr.

°Brüninghausen (alter Besitz). } *Dortmund.*  
Ermelinghoven (1773). }

Rüdinghausen (1750). *Dortmund.*

Colvenburg (alter Besitz). *Koesfeld.*

West-Hemmerde (Fideicommiss). *Hamm.*

Klemens Frhr. v. *Romberg.*

°Buldern. *Koesfeld.* | *Driesberg.* *Kleve.*

Konrad v. *Romberg.*

Bladenhorst (alter Besitz). *Bochum.*

v. *Romberg.*

Rohrbeck. *Osterburg.*

Frhr. v. *Rosen.*

K. Major a. D. und Landes-Aeltester.

°Neudorf. *Goldberg-Hainau.* | *Ulbersdorf.* *Goldberg-Hainau.*

v. *Rosenberg.*

Hochzehren. } *Marienwerder.* | *Gr. Tromnau.* } *Marienwerder.*  
Klötzen. } | *Warzeln.* }

Will. Heinr. Ernst v. *Rosenberg.* †  
Puditsch (1745). *Trebnitz.*

Kamillo v. *Rosenberg-Gruszcynski*,  
Lieutenant a. D., Landschafts-Rath.

Gallnau. *Marienwerder.*

Joh. Albert v. *Rosenberg-Lipinski*,  
Landschafts-Direktor.

Gutwohne (1764). *Oels.*



- Aug. v. *Rosenberg-Lipinski*.  
 Jacobine. *Ohlau*. | Dremling. *Ohlau*.  
 Arnold Julius Anton Frhr. v. *Rosenberg*,  
 K. Landrath Waldenburger Kreises, Mitgl. des Abgeordneten-Hauses.  
 Heinrichau. *Waldenburg*.  
 Georg v. *Rosenberg-Lipinski*,  
 Lieutenant.  
 Friedewalde. *Grottkau*. | Wilschkau. *Neumarkt*.  
 v. *Rosenstiel*,  
 Major a. D.  
 Herzogswalde. *Sternberg*.  
 v. *Rotberg*  
 (s. v. *Panwitz*).  
 Frau Marie Karoline v. *Rotenhan*,  
 geb. Freiin v. *Riedesel*.  
 Buchwald. *Hirschberg*.  
 Frhr. v. *Roth*.  
 Czernitz. *Rybnik*.  
 Frhr. v. *Roth*  
 zu Amtitz, Kreis-Verordneter, Mitglied des Abgeordneten-Hauses.  
 Schmachtenhagen. *Lüben*.  
 Karl Frhr. v. *Roth*.  
 Gr.-Vernich. *Euskirchen*.  
 Marie Freiin v. *Roth*  
 (s. v. *Woyrsch*).  
 Julius Heinr. v. *Rother*,  
 K. Amts Rath.  
 °Rogau. *Liegnitz*. | Koitz. *Liegnitz*.  
 Hugo v. *Rothkirch*.  
 Schottgau (1739, Majorat). *Breslau*.  
 v. *Rothkirch*. †  
 Koiskau. *Liegnitz*.  
 Karl Graf v. *Rothkirch-Panthen*. †  
 Hönigsdorf. *Grottkau*.  
 Valerian Frhr. v. *Rothkirch-Panthen*.  
 Rothkirch }  
 Lampersdorf } (Majorat). *Rothkirch*. } *Liegnitz*.  
 Grosnig } } *Neumarkt*.  
 } } *Liegnitz*.  
 Friedrich Karl Heinrich v. *Rothkirch-Panthen*,  
 Major a. D.  
 Pantken. }  
 Neu-Vorwerk } *Woh-* | Schön-Ellguth. } *Trebnitz*.  
 Wischütz (Fideicommiss). } *lau*. | Pristelwitz. }  
 Leopold Frhr. v. *Rothkirch-Trach*,  
 K. Ober-Landesgerichts-Rath a. D., Mitglied des Herrenhauses.  
 °Bärsdorf }  
 Neusorge } (Fideicommiss). } *Goldberg-Hainau*.  
 Briese }  
 Rüstern, Forst-Revier. }



Edwin Frhr. v. Rothkirch-Trach,  
K. Kammerjunker.

°Panthenau  
Steudnitz }  
Doberschau } (Fideicommiss). Goldberg-Hainau.

Liebenau. Liegnitz. | Raischmansdorf. Liegnitz.

Salomon Frhr. v. Rothschild  
zu Wien.

°Annaberg.  
Darkowitz. }  
Ellguth. }  
Haafsch. }  
Hoschialkowitz. }  
Koblau. }  
Langendorf Schloss Hultschin. }  
Ludgierzowitz. }  
Marquartowitz. }  
Petrzkowitz. }

Ratibor.

Schillersdorf.  
Zabelkau.  
°Beneschau.  
Buslawitz.  
Kosmütz.  
Zawada.  
Bielau.  
Kl. Peterkau.  
Zauditz.

Franz Ernst Frhr. von dem Rottenberg,  
genannt v. Schirp.

°Baldeney (Majoratsgut). Duisburg.

Wilhelm v. Rottenberg.

Reisewitz. Grottkau.

Joseph v. Rowinski.

Swiniarki. Gnesen. | Swiniari. Gnesen.

Richard v. Roy,  
Landschafts-Deputirter.

Wierzbiczano. Inowraclaw.

Jacob Herrmann v. Roy.

Gonski. Inowraclaw.

v. Roy.

Gr.-Tuchen. Bütow.

Stanislaus v. Roźdraszewski.

Lesniewo. Gnesen.

Eduard v. Roźnowski,  
Landschafts-Rath.

Sarbinowo. Kröben.

Desiderius v. Roźnowski.

°Arcugowo. Gnesen. | Malachowo czemborowic. Gnesen.

Antonina v. Roźnowska  
(s. v. Pruski).

Wladislaus v. Rozycki.

Zajonskowo. Löbau.

v. Rozycki.

Sossno. Strassburg.

v. Rudolphi,  
Rittmeister a. D.

Wesenthal. Ober-Barnim.



- v. Rudowski.*
- Lippau. *Neidenburg.*
- Karl v. *Rudzynski.*  
Oesterreichischer Wirthschafts-Rath.
- Liptin. *Leobschütz.*
- v. Rüdigisch.*
- Slomowo. *Thorn.*
- Ed. v. *Rüdiger.*
- Schmöllen. *Züllichau-Schwiebus.*
- Friedrich Frhr. v. *Rüxleben.*  
Major a. D.
- Bielen (alter Besitz). *Sangerhausen.*
- Hans Bruno v. *Rüxleben.*
- Auleben, neuer Hof (alter Besitz) *Sangerhausen.*
- Biesdorf. *Nieder-Barnim.*
- Karl Sigismund Friedrich v. *Rüxleben.*
- Auleben, Abgunst (alter Besitz). *Sangerhausen.*
- Karl August Friedrich v. *Rüxleben.*
- Auleben, Forstm. Gut (alter Besitz) *Sangerhausen.*
- Antoinette, verw. Frau v. *Rump,*  
geb. v. *Schade.*
- °Crange (alter Besitz). *Bochum.* | Dellwig. *Dortmund.*
- v. Rundstedt,*  
Lieutenant.
- Badingen. *Stendal.* | Schönfeld. *Stendal.*
- v. Rutkowski.*
- Jaguszewitz. *Strassburg.*
- Ignatz v. *Rutkowski.* †
- Piotrkowice. *Inowraclaw.*
- v. Rybinski.*
- Debenz. *Graudenz.*
- Valerian v. *Ryckowski.*
- Drobnin. *Fraustadt.*
- Hieronymus v. *Ryckowski.*
- Zimnawoda. *Krotoschin.*
- Joseph v. *Ryckowski.*
- Wegorzewo. *Gnesen.*
- Emil v. *Rymultowski.*
- Gräditz. *Grotkau.*
- Friedrich Frhr. v. *Rynsch.*
- Winkel. *Geldern.*
- Johanne Friederike Konstanze v. *Ryssel,*  
verw. Generalin, geb. v. *Häselser.*
- Pritttag. *Grünberg.*
- v. Sacken*  
(s. v. d. *Osten-Sacken*).



Johann Nepomucen v. Sadowski.  
 °Slupy. *Schubin.* | Dombrowka. *Schubin.*

Karl v. Saenger,  
 und Frau, geb. Eben. Adelstand 10. September 1840.  
 Grabionne. *Wirsz.*

Frau Herzogin Dorothee zu Sagan,  
 geb. Prinzessin von Kurland und Sagan.

°Sagan (Lehn-Fürstenthum).

Hansdorf.

Zeipau.

Wendisch-Bohrau.

Lindau.

Erkelsdorf.

Heidau.

} *Sagan.*

} *Freistadt.*

| D.-Wartenberg (Herrschaft.)

| Drentkau.

| Günthersdorf.

| Schwarmitz.

} *Grünberg.*

v. *Saint-Paul.*

Jäckniss. *Heiligenbeil.*

Luise Karoline Wilhelmine Gräfin v. Saldern-Ahlmb.  
 Ringenwalde (Majorat). *Templin.*

Herrmann Graf v. Saldern-Ahlmb.,  
 Regierungs-Referendar.

Libbesicke. *Templin.*

Adolph Friedrich v. Saldern,  
 Rittmeister a. D.

Plattenburg mit Zernickow. *West-Priegnitz.*

Karl Friedr. Ludwig Albrecht Christoph v. Saldern,  
 Kreisgerichts-Rath in Charlottenburg.

Damerow. *West-Priegnitz.*

Friedrich Ludwig Siegmund v. Saldern.  
 Wilsnack. *West-Priegnitz.*

Max v. Saldern-Wilsnack,  
 Kreis-Deputirter.

Aderstedt. *Oscherleben.*

Julius Karl Benno v. Saldern,  
 K. Kammerherr zu Berlin.

Klein-Leppin. *West-Priegnitz.*

v. *Saldern.*

Briesen. *Schivelbein.*

Anton Ulysses Ernst Frhr. v. Salis-Soglio  
 zu Gemünden.

Schmidburgsches Rittergut. *Simmern.*

Freiin v. Salis-Soglio  
 (s. Gräfin Villers).

Georg Rudolph Gustav v. Salisch,  
 Landes-Aeltester.

°Kratzkau.

Gohlitsch.

Penkendorf.

} *Schweidnitz.*

| Postel. *Militsch-Trachenberg.*

| Kadlau. *Neumarkt.*

| °Jeschütz (alter Besitz). *Trebnitz.*



Rudolph Sylvius v. Salisch,  
Landes-Aeltester.

Peruschen *Wohlau*.

Paul v. Salisch,

K. Landrath des Kreises Trebnitz.

Ober-Kehle. *Trebnitz*.

| Nieder-Kehle. *Trebnitz*.

Heinrich v. Salisch,

Mitglied des Abgeordneten-Hauses.

°Koschnöwe. *Trebnitz*.

| Karoschke. *Trebnitz*.

Frau Johanna v. Salisch,

geb. v. Reh diger, auf Jeschütz.

Klein-Komerowe. *Trebnitz*.

| Lohe. *Trebnitz*.

Alexander Albert v. Sallawa.

Maczykowitz. *Beuthen*.

Rudolph Graf *Salm-Hoogstraeten*  
zu Bonn.

Ringenberg. *Rees*.

Eduard Graf *Salm-Hoogstraeten*.

Voerde. *Duisburg*.

Friedrich Karl August Fürst u. Rheingraf zu *Salm-Horstmar*,  
zu Koesfeld, erbliches Mitglied des Herrenhauses.

Grafschaft Horstmar (Fideicommiss). *Koesfeld, Ahaus, Steinfurt*.

Joseph Fürst u. Altgraf zu *Salm-Reifferscheid-Dyck*,

K. Oberst und Chef des 17ten Landwehr-Regiments, erbliches Mitglied  
des Herrenhauses, auf Schloss Dyck.

Alfter.

Ramersdorf.

} *Bonn*.

| Gustorfshof. *Grevenbroich*.

| Hackenbroich. *Neuss*.

Alfred Konstantin Fürst zu *Salm-Salm*,  
erbliches Mitglied des Herrenhauses.

°Anholt Herrschaft. *Borken*.

Ahaus-Bocholt Herrschaft. *Ahaus, Borken*.

Bernterode. *Heiligenstadt*.

Frau v. Salpius,

verw. Generalin.

Mollwitten. *Pr. Eylau*.

v. *Salzwedell*,

Regierungs-Präsident a. D.

Pötschendorf. *Rastenburg*.

Karl v. *Salviati*,

Major.

Trebus. *Lebus*.

K. E. H. W. v. *Salviati*,

Gerichts-Assessor a. D.

Gossendorf. *Neumarkt*.

v. *Salviati*

(s. v. *Inverleith*).

Frau v. *Salza u. Lichtenau*,

geb. Krug v. *Nidda*.

Gersdorf. *Görlitz*.



- Gawlowitz. *Graudenz.* v. *Samplawski.*
- Zaskocz. *Graudenz.* v. *Samplawski.*
- Ludwig Will. Eduard Frhr. v. *Sanden*,  
Rittmeister a. D., Kreis Deputirter, Mitglied des Herrenhauses.  
Freiherrnstand 10. September 1840.
- Tussainen. *Ragnit.* v. *Sanden.*
- Wiese. *Pr. Holland.* v. *Sanden*,  
K. Landrath, Rittmeister a. D.
- Tracken. *Ragnit.* v. *Sanden.*
- Plackheim. *Friedland.* v. *Sanden.*
- Leissinen. *Wehlau.* v. *Sanden.*
- Jurgutschen. *Angerburg.* Alfred v. *Sanden.*
- Launinken. *Darkehmen.* v. *Sanden.*
- Tartaren. *Darkehmen.* Karl Leopold Ferd. v. *Sanden*,  
Lieutenant, Landes-Aeltester, Kreis-Deputirter.
- \*Schoosdorf. *Löwenberg.* | Kaltwasser. *Rothenburg.*  
Freiin v. *Sanden.*
- Hansdorf. *Elbing.* Otto v. *Sander*,  
Premier-Lieutenant a. D., Landschafts-Rath.
- Charcice. *Birnbaum.* Gebr. v. *Sanderleben*,  
Karl, Friedrich, Rudolph.
- Weidenthal. *Querfurt.* Erdmann Graf v. *Sandreczki-Sandraschütz*,  
K. Wirkl. Geh. Rath, Kammerherr u. Erb-Land-Marschall in Schlesien,  
Mitglied des Herrenhauses.
- \*Langenbielau (1672, Majorat). *Reichenbach.*
- Ober-Panthenau. *Nimptsch.*
- Bohrau. } *Strehlen.* } Petrigau.  
Deutsch-Lauden. } Schönfeld.
- Frau v. *Sartorius*,  
geb. v. *Eymatten.*
- Leerodt u. Oppheim. *Geilenkirchen.* Frhr. v. *Sass.*
- Komalmen. *Heilsberg.* v. *Sass-Jaworski*,  
Landschafts-Deputirter, Mitglied des Herrenhauses.
- Lippienken (alter Besitz). *Schwetz.*



- v. Saucken.*  
Mitglied des Abgeordneten-Hauses.
- Julienfelde. *Darkehmen.*
- } *v. Saucken.*  
K. Rittm. a. D.  
Oskar v. Saucken.
- Loschen. *Pr. Eylau.*
- Ernst v. Saucken.
- \*Tarputschen. *Darkehmen.* | *Karlshof. Darkehmen.*
- Karl v. Saucken (*Tarputschen*).
- Georgenfeld. *Gerdaunen.*
- v. Saucken.*
- Jourlauken (Kölmerngut). *Darkehmen.*
- Konstanz v. Saucken.
- Elkinehlen. *Darkehmen.*
- v. Saucken.*
- Oslepschen. *Insterburg.*
- Johann Gustav Graf *Saurma-Jeltsch.*  
Landes-Aeltester.
- |  |                               |  |                   |
|--|-------------------------------|--|-------------------|
| Jeltsch (Fideicommiss). <i>Ohlau.</i><br>Zindel (1569, Fideicommiss).<br>Cattern (1843).<br>Gnichwitz (alter Besitz, Fideic.).<br>Luisenthal (1845). <i>Brieg.</i> | } <i>Bres-</i><br><i>lau.</i> | <i>Tworkau.</i><br><i>Buckow.</i><br><i>Ellguth.</i><br><i>Kammin.</i> | } <i>Ratibor.</i> |
|--|-------------------------------|--|-------------------|
- Johann Moritz Graf v. *Saurma-Jeltsch.*  
K. Kammerherr und Landes-Aeltester.
- \*Laskowitz (Fideicommiss, Hand-Matrikel S. 260). *Ohlau.*
- Mühlatschütz. *Oels.*
- Arthur Graf v. *Saurma-Jeltsch.*  
Lieutenant a. D. Grafenstand 15. October 1840.
- \*Lorzendorf. } (1560 Familien-Fideicommiss). *Neumarkt.*  
Ober-Struse. }
- Johann Ernst Frhr. v. *Saurma-Jeltsch.*
- Sterzendorf (1609, Fideicommiss). } *Namslau.*  
Kl. Steinersdorf. }
- Boroschau. *Rosenberg (Oppeln).*
- Xaver Frhr. v. *Saurma (Sauerma).*
- Oyas. } (Fideicommiss). *Liegnitz.*  
Hünern. }
- Zülzendorf (Fideicommiss). *Nimptsch.*
- Eugen Frhr. v. *Saurma (Sauerma).*  
K. Kredit-Instituts-Direktor.
- Ruppersdorf (Fideicommiss). *Strehlen.*
- Josephine Freiin v. *Saurma.*
- Schräbsdorf. *Frankenstein.*
- Eduard v. *Sawicki.*
- Rybno. *Gnesen.*



- Alexander Karl Fürst zu Sayn-Wittgenstein-Hohenstein,  
auf Schloss Wittgenstein.  
Grafschaft Wittgenstein, Antheil. *Wittgenstein.*
- Albrecht Fürst zu Sayn-Wittgenstein-Berleburg  
zu Berleburg.  
Grafschaft Wittgenstein, Antheil. *Wittgenstein.*
- Ludwig Fürst zu Sayn-Wittgenstein.  
Sayn. *Koblenz.*  
*v. Scaheys-Basteel*  
(s. v. d. Rhoer).  
*v. Schachtmeyer,*  
Posthalter.
- Zuckau. *Konitz.*  
Heinrich *v. Schack (Schack),*  
Rittmeister a. D.
- Weidenbach. *Oels.*  
Arnold Ernst Julius *v. Schack,*  
K. Kammerherr und Legations-Rath.
- Ottendorf. *Wartenberg.*  
*v. Schack.*
- Tuszewo. *Löbau.*  
Alexander Graf *Schack v. Wittenau,*  
genannt *Danckelmann,* Landes-Aeltester.
- Uschütz. *Rosenberg (Oppeln).*  
verw. Frau *Schack v. Wittenau.*
- Gr. Jauth. *Rosenberg (Westpr.).*  
Theodor Frhr. *v. Schade.*
- Ahausen (alter Besitz). *Olpe.*  
Antoinette *v. Schade*  
(s. v. *Rump*).
- Borganie. *Neumarkt.*  
*v. Schadow.*  
Direktor der Kunst-Akademie zu Düsseldorf.
- Godenhaus. *Ahrweiler.*  
Rudolph Graf *v. Schaesberg.*
- \*Kriekenberg (1640). *Geldern.*  
Julius Graf *Schaesberg-Tannheim*  
zu Kriekenberg.
- Langenfeld. *Geldern.*  
Richard Graf *v. Schaesberg*  
zu Tannheim in Würtemberg.
- Schöller. *Elberfeld.* | Gr.-Bernsaul. *Mülheim.*  
Leopold Christian Gotthardt Graf *v. Schaffgotsch,*  
K. Kammerherr, freier Standesherr auf Kynast, Erblandhofmeister und  
Erbhofrichter in Schlesien, erbl. Mitgl. des Herrenh., zu Warmbrunn.  
Kynast, freie Standes-Herrschaft (Fideicommiss, (Hand-Matrikel S. 227). *Hirschberg.*



Giersdorf	}	(alter Besitz, Allod.)	<i>Hirschberg.</i>	}	Querbach.
Kaiserswaldau					
Merzdorf					
Seydorf					
Bober-Röhrsdorf					
Voigtsdorf	}	(Allod.)	<i>Hirschberg.</i>	}	Rabischau.
Neugräflich Warmbrunn					
Greiffenstein m. Z.					
Flinsberg	}		<i>Löwenberg.</i>	}	Gr.-Röhrsdorf.
Hernsdorf					
Krobsdorf					
Kunzendorf					
					Ullersdorf.

Emanuel Graf v. Schaffgotsch.

K. Kammerherr und Schlosshauptmann von Breslau.

Güntherwitz. *Trebnitz.*

v. Schaikowski.

Tengutten. *Allenstein.*

Karl Heinr. Ludwig v. Schaper.

K. Landrath, Premier-Lieutenant a. D.

Falkenberg. *Liebenwerda.*

Fräulein v. Scharnhorst.

Jütchendorf III. *Teltow.* | Siethen. *Teltow.*

Friedrich v. Schau,

Premier-Lieutenant.

Korbsdorf (alter Besitz). *Braunsberg.*

Karl v. Schau,

Landschafts-Rath.

Böhmenhofen. *Braunsberg.*

Botho v. Schau. †

Mengen. *Heilsberg.*

v. Schede,

Premier-Lieutenant.

Krzszykowko. *Meseritz.*

v. Schedein (Szedlin) - *Czarlinski,*

Landschafts-Deputirter.

Chwarz nau. *Berent.*

Julius v. Schedein-Czarlinski.

Bukowitz. *Berent.* | Blumfelde. *Berent.*

Emil Alexander v. Scheel.

Schierokau. *Lublinitz.*

Frhr. v. Scheele,

K. Ober-Forstmeister zu Berlin.

Schenkendorf mit Marienhof. *Teltow.*

v. Scheffer.

Rittmeister a. D., Mitglied des Abgeordneten-Hauses.

Kl.-Gablick. *Lötzen.*



v. Schelcher.

Wadelsdorf. *Sprenberg.*

Karl Joachim v. Scheliha,

K. Landrath, Hauptmann a. D., Mitglied des Herrenhauses.

Labschütz. *Militsch-Trachenberg.*

Rudolph v. Scheliha,  
Premier-Lieutenant a. D.

Zessel. *Oels.*

Karl v. Scheliha,  
Lieutenant a. D., Kreis-Deputirter.

Perschütz. *Trebnitz.*

Amalie Henriette v. Scheliha  
(s. v. Schickfus).

verw. Frau v. Schell,  
geb. v. Gillhausen.

Rechen (alter Besitz). *Bochum.*

Ludwig Friedemann Diomed Frhr. v. Schellersheim.  
Eisberge (1747). *Minden.*

Fr. v. Schelver.

Schafhausen. *Soest.*

Friedrich Wilhelm v. Schenck  
auf Kawenczyn.

Alt-Grabia. *Inowraclaw.*

Frhr. v. Schenck,

Rittmeister a. D., Mitgl. des Abgeordn.-Hauses, auf Schloss Mansfeld.  
Leimbach. *Mansfelder Gebirgskreis.*

Frhr. Schenck v. Tautenburg.

°Partsch. *Rastenburg.*

Faulheide (alter Besitz). *Lötzen.*

Doben. *Angerburg.*

Kl.-Guja. *Angerburg.*

verw. Freiin v. Schenck,  
geb. Gräfin v. Alvensleben.

°Dönstedt (alter Besitz). *Neuhaldensleben.*

Flechtingen (desgl.). *Gardelegen.*

Hilgesdorf }  
Böddensell } (alter Besitz). *Gardelegen.*

Leopold Schendel v. Pelkowski.

Osniszczewo. *Inowraclaw.* | Wilkostowo. *Inowraclaw.*

v. Schenkendorf,

K. Landrath, Major a. D.

Wulkow. *Ruppin.*

August v. Scheven.

Tagnitz. *Rügen.*

Ludwig v. Schevenbach.

Sommerfeld (Majorat). *Franzburg.*

Gustav Moritz v. Schickfus,

Kreis-Deputirter und Polizei-Distrikts-Kommissarius:  
Allerheiligen. *Oels.*



- Ferdinand v. *Schickfus* u. *Neudorf*.  
 Romolkwitz. *Neumarkt*.
- Lothar Gust. Herrm. Leop. Oscar v. *Schickfus* u. *Neudorf*.  
 Rankau (alter Besitz). *Nimptsch*. | Strachau. *Nimptsch*.
- Ludwig George Alex. v. *Schickfus* u. *Neudorf*,  
 Premier-Lieutenant a. D.  
 Rudelsdorf (alter Besitz). *Nimptsch*. | Trebnig. *Nimptsch*.
- Elise, verw. Frau v. *Schickfus*.  
 Baumgarten. } *Strehlen*. | Warkotsch. *Strehlen*.  
 Jexau. }
- Amalie Henriette v. *Schickfus*,  
 verehel. Hauptmann a. D., geb. v. *Scheliha*.  
 Kampern. *Trebnitz*.
- Ferd. Friedr. August v. *Schierbrandt*  
 und drei Mitbesitzer.  
 Kirch-Heilingen (alter Besitz). *Langensalza*.
- Herrmann v. *Schierstedt*,  
 Kreis-Deputirter.
- °Dahlen } (alter Besitz). *Jerichow I*.  
 Görtzke }  
 Mahlenzin. *Jerichow II*.
- v. *Schikowski*. †  
 Kattreinen. *Rössel*.
- Schimmelfennig v. d. Oye*,  
 Landschafts-Direktor.  
 Ussainen. *Ragnitz*.
- Schimmelfennig v. d. Oye*  
 (s. v. *Buhl*).  
 verw. Freim *Schimmelfennig v. d. Oye*. †  
 Lomnitz. *Görlitz*.
- Frhr. v. *Schimmelmann*,  
 Rittmeister a. D.  
 Petersdorf. *Liegnitz*.
- Frhr. Hans Wilhelm *Schimmelpenninck v. d. Oye*.  
 Fröhden. *Jüterbog*.
- Michael v. *Schimonski*.  
 Neu-Stradam. *Wartenberg*.
- Richard v. *Schimonski*.  
 Stöblau. *Kosel*.
- Karl Otto v. *Schindel*,  
 Kammerherr und Domherr.  
 Schönbrunn. *Laubau*.
- Alexander v. *Schipp*.  
 Jedlin. *Pless*.



**Konstantin Graf v. Schlabrendorf,**

Erb-Ober-Landesbau-Direktor in Schlesien.

°Stolz mit Reisezettel u. Briesnitz (1772, Fideicommiss). *Frankenstein.*Klein-Jeseritz } (1790). *Nimptsch.*  
Pudigau }Grochau (1789). *Frankenstein.***Stanislaus Graf Schlabrendorf,**

minderfreier Standesherr zu Münsterberg und Frankenstein, K. K. Rittmeister, Landes-Ältester.

°Schlause. }  
Olbersdorf. } *Frankenstein.* | **Bärdorf.** } *Münsterberg.*  
Tarnau. } | **Eichau.** }**Heinr. Fr. Ernst Otto Alfred Graf v. Schlabrendorf.**°Seppau (Majorat). }  
Tschepplau (Majorat). } *Glogau.* | Lanken. *Guhrau.***Ludwig Graf v. Schlabrendorf. †**Wiltschau. *Breslau.* | Wessig. *Breslau***Alphons Graf v. Schlabrendorf.**Matzdorf. *Kreuzburg.***Julie, verw. Gräfin v. Schlabrendorf,**geb. Gräfin *Matuschka.*Giersdorf. *Frankenstein.***Charlotte Gräfin v. Schlabrendorf**(s. Landgräfin v. *Fürstenberg*).**Therese Gräfin v. Schlabrendorf**(s. Gräfin v. *Hoyos-Sprinzenstein*).**Christiane Karoline Emilie Gräfin v. Schlabrendorf,**geb. v. *Ryssel.*°Gröben bei Potsdam. }  
Jütchendorf. } *Teltow.* | Hohenwalde. *Landsberg a. W.**v. Schlagenteuffel.*Werder. *Franzburg.**v. Schlagenteuffel.*Pöglitz. *Grimmen.**v. Schlagenteuffel*(s. v. *Köppern*).*v. Schlegell,*

Hauptmann.

Gutenberg. *Saalkreis.***Marie v. Schlegell,**verehel. Oberst, geb. v. *Rehdiger.*Kl.-Commerowe. *Trebnitz.**v. Schlemmer.*Plensen. *Friedland.**v. Schlemmer.*Keimkallen. *Heiligenbeil.*



- Karl Frhr. *v. Schlichting*,  
Mitglied des Herrenhauses, zu *Schlichtingsheim*.
- |                   |              |                |  |             |                |
|-------------------|--------------|----------------|--|-------------|----------------|
| Graben<br>Nechlau | } (Majorat). | <i>Guhrau.</i> |  | Sallschütz. | <i>Guhrau.</i> |
|                   |              |                |  | Wilkau.     | <i>Glogau.</i> |
- Frhr. Ferd. Willh. *v. Schlichting*,  
Röhrsdorf I. *Fraustadt*.
- Frhr. Rudolph *v. Schlichting*,  
Premier-Lieutenant auf Gurschen, Kreis Fraustadt.  
Schlichtingsheim. *Fraustadt*.
- v. Schlichting*,  
Landes-Aeltester.  
Rietschütz (Seniorat). *Züllichau-Schwiebus.*
- Chudopsice. *Buk.*  
Wilhelm *v. Schlichting*.
- v. Schlichtkrull*.  
Engelswacht. *Grimmen.*
- Graf *v. Schlieben*,  
Mitglied des Herrenhauses.  
Sanditten (alter Besitz). *Wehlau.*
- Graf *v. Schlieben*. †  
Mauenfelde. *Gerdauen.*
- Louis Frhr. *v. Schlieben*.  
Jastrzemb. *Rybnik.*
- v. Schlieben*,  
Lieutenant.  
\*Dubrauke. *Spremberg.*
- |   |                                      |
|---|--------------------------------------|
| } | Emilie Auguste <i>v. Schlieben</i> , |
|   | geb. <i>v. Leipnitz.</i>             |
|   | Fr. <i>v. Schlieben</i> ,            |
- Major a. D.  
Rakith. *Wittenberg.*
- Willh. Martin Ernst Ludwig Graf *Schlieffen*, †  
General-Lieutenant.  
Stolzenberg. *Fürstenthum.*
- Friedr. Magnus Graf *v. Schlieffen*,  
K. Major a. D.  
Gr.-Krausche. *Bunzlau.*
- Graf *v. Schlieffen*.  
Rohrlach. *Schönau.*
- Frau Gräfin *v. Schlieffen*.  
Sandow. *Pyritz.*
- v. Schlieffen*,  
Rittmeister.  
Kultz (Fideicommissgut) *Schlawe.*
- v. Schlieffen*,  
Rittmeister zu Berlin.  
Cürtow. *Arnswalde.*



- Bartlin. *Schlawe.* *v. Schlieffen.*
- Leickow (1809). *Schlawe.* *v. Schlieffen.*
- Kl.-Soldeckow (alter Besitz). *Schlawe.* *v. Schlieffen.*  
 Albert Graf v. Schlippenbach,  
 K. Kammerherr.
- |                 |   |                  |   |              |
|-----------------|---|------------------|---|--------------|
| °Arendsee.      | } | <i>Prenzlau.</i> | } | Schaapow.    |
| Christianenhof. |   |                  |   | Wilhelmshof. |
| Raakow.         |   |                  |   | Wittstock.   |
| Schönermark.    |   |                  |   |              |
- Aug. Graf v. Schlippenbach.
- °Ober-Mschanna. *Rybnik.*  
 Karl Ludwig Theodor Frhr. v. Schlotheim,  
 K. Kammerherr, Landrath des Kreises Minden.
- Wietersheim. *Minden.*  
 Gebr. Louis u. Wilhelm v. Schlotheim.
- Auleben (alter Besitz). *Sangerhausen.* | Uthleben. *Sangerhausen.*  
*v. Schlotheim.*
- Kornaty. *Wreschen.*  
 Ludwig v. Schmackowski,  
 Premier-Lieutenant a. D. und Landes-Aeltester.
- |           |   |                            |
|-----------|---|----------------------------|
| °Radau.   | } | <i>Rosenberg (Oppeln).</i> |
| Lenke.    |   |                            |
| Koschütz. |   |                            |
- v. Schmalensee.*  
 Rittmeister.
- Paglau. *Berent.*  
 Karl Ludwig Wilhelm v. Schmeling,  
 Familien-Stiftung.
- Jüdenhagen. *Fürstenthum.* | Neuenhagen. *Fürstenthum.*  
*v. Schmeling,*  
 Major a. D.
- Gr.-Mellen. *Fürstenthum.*  
*v. Schmeling-Diringshofen,*  
 Hauptmann.
- Nieder-Landin. *Angermünde.*  
*v. Schmelzer.*
- Galczewko. *Strassburg.*  
 Bernhard Philipp Gfr. Graf v. Schmettow,  
 Oberst-Lieutenant a. D. und Kreis-Deputirter.
- °Brauchitschdorf. *Lüben.* | Kl.-Logisch. *Glogau.*  
 Pommerzig (Fideicommiss). *Krossen.*  
 Otto Paul Heinr. Schmidt v. Hirschfelde,  
 Adel von 1857.
- Hirschfelde. *Ober-Barnim.*



- v. Schmidt.*
- Berkenow. *Schiefelbein.*
- Franz *v. Schmidt.*
- Oborzyck. *Kosten.*
- Friedrich *v. Schmidt.*
- Moschütz. *Wirsitz.*
- Ferd. *v. Schmiedeberg,*  
Landes-Aeltester.
- °Schwanowitz. *Brieg.* | Pramsen. *Brieg.*
- Frhr. *v. Schmiedseck* (Schmiedeseck).
- Woplauken. *Rastenburg.*
- Fr. *v. Schmiedseck.*
- Rottow. *Belgard.* | Alt-Buckow. *Fürstenthum.*
- Max Graf *v. Schmising.*
- Füchteln. *Lüdinghausen.*
- Klemens August Graf *v. Schmising-Kerssenbrock,*  
K. Landrath des Kreises Beckum.
- °Brinke (alter Besitz, Fideicommiss). *Halle (Westph.).*
- Neuhaus (1750, Fideicommiss). *Wiedenbrück.*
- v. Schmiterlów,*  
Lieutenant a. D.
- Grapow. *Friedeberg Nm.*
- v. Schmiterlów,*  
Rittmeister a. D.
- Draheim. *Neu-Stettin.*
- Johann *v. Schmude.*
- Czarndamerow a. *Bütow.*
- Paul *v. Schmude.*
- Czarndamerow g. *Bütow.*
- Karl Ludwig *v. Schmude.*
- Trzebiatkow a. *Bütow.*
- Ernst *v. Schmude.*
- Trzebiatkow f. *Bütow.*
- August *v. Schmude.*
- Trzebiatkow k. *Bütow.*
- v. Schön. †*
- Pr. Arnau. *Königsberg.*
- v. Schön.*
- Blumberg. *Gumbinnen.* | Samohlen (Kölm.). *Gumbinnen.*
- Frhr. *v. Schönaich.*
- Steinfließ. *Osterode.*
- Ludwig Prinz *v. Schönaich-Carolath,*  
erbliches Mitglied des Herrenhauses.
- °Amtitz, Standesherrschaft. } *Guben.*  
Dobern (Fideicommiss). }



Friedrich Prinz v. *Schönaich-Carolath*.

°Saabor, Herrschaft (Hand-Matrikel S. 200). *Grünberg*.

Mellendorf }  
Schlaupitz } (Majorat). *Reichenbach*.

Eduard August Frhr. v. *Hoverbeck-Schönaich*.

Lieutenant a. D.

Kl.-Tromnau u. Thiergart (Fideicommiss). *Rosenberg (Westpr.)*.

Friedrich Christian Franz v. *Schönberg*,  
Kreis-Deputirter.

Kreipitsch. *Naumburg*.

Aug. Heinrich Christoph v. *Schönberg*  
aus Nieder-Rheinsberg in Sachsen.

Wasser-Jentsch. *Breslau*.

Albert v. *Schönberg*.

Siegda. *Wohlau*.

Otilie v. *Schönberg*,  
geb. Freiin v. *Bibran*.

Giesmannsdorf. *Bunzlau*. | Herzogswaldau. *Bunzlau*.

Egon Heinrich Gustav Frhr. v. *Schönberg-Bibran u. Modlau*,  
K. Sächsischer Kammerherr.

Weiss-Culm. *Hoyerswerda*.

v. *Schönborn*.

Ostrometzko (Majorat). } *Kulm*. | Neudorf. *Strassburg*.

Wronie. } | Wardengowo. } *Löbau*.

Gr. Ellerwitz. *Graudenz*. | Ossetuo. }

Fürst v. *Schönburg*. †

Tempelhof. *Teltow*.

Frau Fürstin v. *Schönburg*;

vermählte Gräfin v. *Schönburg-Glauchau*.

Gusow. *Lebus*.

Otto Victor Fürst v. *Schönburg-Waldenburg*  
zu Waldenburg im Königreich Sachsen.

Droyssig. *Weissenfels*. | Quesnitz. *Weissenfels*.

Ludwig Wilhelm Christoph v. *Schönebeck*.

Haus Nienberge. *Münster*.

v. *Schönermark*, †

Premier-Lieutenant.

Nieder-Linderode II. *Sorau*.

v. *Schönermark*,

K. Amtsrath zu Prieborn.

Grossburg. *Strehlen*.

Ernst Ludwig Daniel v. *Schönfeldt*,

K. Landrath Kottbuser Kreises, Ritterschafts-Rath.

Werben V. *Kottbus*.

Bernhard v. *Schönfeldt*,

Major a. D.

°Gulben. *Kottbus*.

| Baabow. *Kottbus*.



*Adolph v. Schönfeldt.*Löbnitz. *Delitzsch.**v. Schöning,*

K. Wirkl. Geh. Ober-Regierungs-Rath und Landrath a. D., General-Feuer-Societäts-Direktor.

\*Ueckerhof. }  
Suckow. }*Pyritz.*} Megow.  
} Muscherin.*Wilhelm Ludwig August v. Schöning,*  
K. Landrath Pyritzer Kreises.Clemmen. *Pyritz.**Karl u. Friedrich Gebr. v. Schöning.*Cossin. *Pyritz.**v. Schöning.*Lübtow. *Pyritz.**Karl u. August Gebr. v. Schöning.*Sallenthin. *Pyritz.**Ernst v. Schöning.*Tolz. *Saatzig.**v. Schöning, †*  
Stiftung.Gablenz. }  
Kathlow. }  
Sergen. }  
Tranitz. }*Kottbus.**Johann Karl v. Schönitz,*Major a. D., Landes-Aeltester u. Kreis-Deputirter. Adel 15. Oct. 1840.  
Klein-Kloden. *Guhrau.**Ferdinand v. Scholten,*  
Kreis-Deputirter.Plau. *Krossen.**Friedrich Klemens Frhr. v. Schorlemer.*

Overhagen. }

Hellinghausen. }

Heringhausen. }

*Lippstadt.**Wilhelm Frhr. v. Schorlemer,*  
Rittmeister, K. Landrath.Nieder-Hellinghausen. *Lippstadt.**Frhr. Schoultz v. Ascheraden.*

Dorow. }

Nehringen. }

Rodde. }

*Grimmen.**Freiin Schoultz v. Ascheraden,*  
geb. v. Maltzahn.Zarnekow. *Grimmen.**v. Schrader.*Cammin d. *Cammin.*



- Frhr. v. *Schrötter*.  
 Gr. Wohndorf (Fideicommiss). *Friedland*.
- Frhr. v. *Schrötter*,  
 K. Landrath des Kreises Pr. Holland.  
 Agnitten. *Pr. Holland*.
- Frhr. v. *Schrötter*.  
 Maulen. *Königsberg*.
- Frhr. v. *Schrötter*.  
 Gr. Plowenz. *Strassburg*.
- August Fr. Karl Frhr. v. *Schuckmann*,  
 K. Kammerherr und Landes-Ältester.  
 Schloss Auras. *Wohlau*. | Brandschütz. *Neumarkt*.
- Otto v. *Schuckmann*.  
 Rohrbeck. *Arnswalde*.
- v. *Schuckmann*.  
 Marienfelde. *Schlochau*.
- v. *Schuckmann* (v. *Schuhmann*)  
 Böskow. *Deutsch-Krone*.
- Dorothee Charlotte Benedikte Wilhelmine v. *Schuckmann*, †  
 geb. v. *Kortzfleisch*, verw. Kammerherrin.  
 Battingsthal. *Randow*.
- v. *Schuckmann*  
 (s. v. *Lüttwitz*).
- Friedrich Gebhard Werner Graf v. d. *Schulenburg* (*Wölfsburg*),  
 K. Hannöversche Wirkl. Geh. Rath, Erb-Küchenmeister der Kurmark  
 Brandenburg.
- Wolfsburg (Fideicommiss). *Gardelegen*. | *Steimke*. } *Salzwedel*.  
 Messdorf. *Stendal*. | *Rohrberg*. }
- Charlotte Gräfin v. d. *Schulenburg*,  
 geb. Freiin v. *Vincke*, zu *Wolfsburg*.  
 Oefte. *Elberfeld*.
- Louis Graf v. d. *Schulenburg*,  
 Regierungs-Rath a. D.
- Ottleben. *Oschersteben*.
- Ernst Fr. Werner Graf v. d. *Schulenburg* (*Nimptsch*).  
 Betzendorf II. (Fideicommiss). *Salzwedel*. | Osterwohl. *Salzwedel*.
- Friedrich Albrecht Graf v. d. *Schulenburg*, †  
 Sächsischer Gesandter in Wien.  
 Closterrode. *Sangerhausen*.
- Alexander Eduard Graf v. d. *Schulenburg*,  
 Grossherzogl. Mecklenb.-Strelitzscher Hofmarschall.  
 Trampe (Fideicommiss). *Ober-Barnim*. | Krüge. *Ober-Barnim*.
- Graf v. d. *Schulenburg*,  
 Kammerherr, auf *Hohenwulsch*.  
 Rengerslage. *Osterburg*.



- Eduard Graf v. d. Schulenburg (Emden),  
Oberst-Lieutenant a. D., Mitglied des Herrenhauses.  
Emden. *Neuhaldensleben.*
- Karl Graf v. d. Schulenburg,  
K. Kammerherr, General-Feuer-Societäts-Director.  
Altenhausen mit Ivenrode. *Neuhaldensleben.*  
Schaperhof. *Neuhaldensleben.*
- Bernhard Graf v. d. Schulenburg,  
Landrath a. D.  
Altenhausen mit Ivenrode, Mitbesitz. *Neuhaldensleben.*
- Pauline Gräfin v. d. Schulenburg,  
geb. v. Meyern.  
(Friedrich Graf v. d. Schulenburg),  
K. Kammerherr.
- °Hohenberg. *Osterburg.* | Krusemark. *Osterburg.*  
Leopold Graf v. d. Schulenburg (Bodendorf).  
Lieutenant a. D.  
Bodendorf. *Neuhaldensleben.*
- Levin Friedrich Graf v. d. Schulenburg,  
Lieutenant im Garde-Kürassier-Regiment.  
Burg-Scheidungen. } (Majorat) | Branderode (Allod.). *Querfurt.*  
Kirch-Scheidungen. } *Querfurt.* |
- George Ludwig Werner Graf v. d. Schulenburg.  
Branderode (Mitbesitz). *Querfurt.*
- Moritz Heinrich Graf v. d. Schulenburg (Hessler).  
Vitzenburg. } (Fideicommiss). *Querfurt.*  
Weissen-Schirmbach. }  
Crüssau (Fideicommiss). *Jerichow II.*
- Edo Graf v. d. Schulenburg (Angern),  
K. Landrath des Kreises Wolmirstedt.  
°Angern (Fideicommiss u. Majorat). *Wolmirstedt.*
- Adalbert Fr. Alex. Karl Graf v. d. Schulenburg,  
Premier-Lieutenant a. D.  
Filehne. *Czarnikau.*
- Friedrich Albrecht Graf v. d. Schulenburg, °)  
Standesherr, erbliches Mitglied des Herrenhauses.  
Lieberose (Standesherrschaft). } *Lübben.* | Trebitz. *Lübben.*  
Lamsfeld
- Otto Werner Graf v. d. Schulenburg,  
und Hildegard, Gräfin v. d. Schulenburg, geb. v. Schöning.  
Jahnsfelde (Allod.). *Landsberg a. W.*
- Otto v. d. Schulenburg,  
Landrath a. D., Mitglied des Herrenhauses.
- °Probstei Salzwedel. } *Salzwedel.* } Betzendorf (Lieberoser Hof).  
Gr. Apenburg. } | Ahlum.  
Rittleben. } | Betzendorf (Apenburger Hof).

\*) Die oben verzeichneten Familienglieder gehören der weissen, die jetzt folgenden der schwarzen Linie an. (Hand-Matrikel S. 129.)



- Gustav Graf v. d. Schulenburg (*Priemern*),  
K. Kammerherr, ausserordentl. Gesandter und bevollmächtigt. Minister  
zu Kassel.
- Priemern. }  
Bretsch. } (Alloëd.) Osterburg. } Dewitz.  
Drüsedau mit Lindhof.
- Florenz Bernhard v. d. Schulenburg,  
Lieutenant im Regiment Garde-du-Corps.
- Merz. Beeskow-Storkow. | Ragow. Beeskow-Storkow.  
Herrmann v. Schultz (*Schultz*).  
°Granskevitz. Rügen. | Vaschvitz. Rügen.  
v. Schultz. †
- Lojow. Stolp.  
v. Schulze.
- Pogirmen. Wehlau.  
Wolff v. Schutter,  
Lieutenant a. D.
- Dambritsch. Neumarkt.  
Bruno v. Schwanenfeld.  
Schröterswalde. Rosenberg (*Westpr.*).  
Johann Fr. Sartorius v. Schwanenfeld,  
Kammerherr.
- Kobelnik. Inowraclaw.  
v. Schwanenfeld,  
Oberst-Lieutenant a. D., Domherr zu Havelberg.
- Sartowicz. Schwetz. | Gruppe. Schwetz.
- Albrecht Achill Dietrich Fr. Chr. Graf Stein v. Schwarzenau,  
K. Oberst-Lieutenant a. D. und Landschafts-Rath. Grafenstand 1856.  
Gr. Dammer. Meseritz.  
v. Schwarzhoff,  
K. Ober-Regierungs-Rath in Köslin.
- Dargels. Braunsberg.  
Otto v. Schweinichen.
- Pristram. Nimptsch.  
Hans Julius Graf v. Schweinitz,  
Lieutenant a. D.
- °Gugelwitz. Lüben.  
Dieban (Majorat). } | Kreischau. }  
Grossendorf. } Steinau. | Neudorf. } Steinau.  
Porschwitz. }
- Hans Ernst Friedr. Graf v. Schweinitz u. Crayn, Frhr.  
v. Kauder,  
K. Hauptmann a. D. und Landes-Aeltester, Mitgl. des Herrenhauses.
- °Hausdorf (Majorat). Bolkenhajn. | Kauder. } Bol-  
Crayn (Fideicommiss). Liegnitz. | Preilsdorf (1720). } ken-  
Hänchen. Jauer. | Nieder-Wolmsdorf (1730). } hajn.
- Graf v. Schweinitz u. Crayn.  
Ober-Weichau. Freistadt.



Adelheid verw. Gräfin v. *Schweinitz*,  
geb. Gräfin v. *Czettritz-Neuhaus*.

Wenig-Mohnau. *Schweidnitz*.

Julius v. *Schweinitz*.

Ober-Bögendorf. *Schweidnitz*.

Louis v. *Schweinitz*,

Lieutenant a. D., Landes-Ältester und Stifts-Propst von Barschau.  
°Alt-Raudten. *Steinau*. | Wandritsch. *Steinau*.

Otilie v. *Schwemmler*  
(s. Gräfin v. *Wartensleben*).

Grafen u. Herren v. *Schwerin*.

Spantekow. }  
Drevelow. }

*Anklam*.

{ Rebelow.  
Dennin.

Otto Friedr. Willh. Graf v. *Schwerin*,  
Erbkämmerer der Kurmark Brandenburg.

Walsleben. }

Bütow. }

Charlottenthal. }

(Fideicommiss, Majorat). *Ruppin*.

{ Dannefeld.  
Katerbow.  
Pahlzow.

Wildenhof (Majorat, alter Besitz). *Pr. Eylau*.

Die Fideicommissgüter Walsleben mit Katerbow, Pahlzow und Wildenhof sind zur Zeit dem Lieutenant Otto Grafen v. Schwerin auf Wildenhof überlassen.

Herrmann Graf v. *Schwerin*,

General-Major a. D.

°Wolfshagen (alter Besitz). }  
Hildebrandshagen. }

{ *Prenzlau*. | Ottenhagen. *Prenzlau*.

Rosalie Ulrike Gräfin v. *Schwerin*,  
geb. Gräfin *Dönhoff*.

Tamsel. *Landsberg*.

Otto Graf v. *Schwerin*.

Amalienhof. }  
Damerow. }

*Prenzlau*.

{ Hetzdorf.  
Schlepkow.

Wilhelm Graf v. *Schwerin*  
zu Göhren in Mecklenburg.

Fürstenwerder (Stadt). *Prenzlau*.

Maximilian Graf v. *Schwerin*,  
Mitglied des Abgeordneten-Hauses.

°Putzar u. Charlottenhof }

Boldekow }

Bornmühl }

Glien }

Zinzow }

(Lehn).  
*Anklam*.

Vettrin (Allod.). *Schlawe*.

Rogätz (desgl.). *Wolmirstedt*.

Victor Graf v. *Schwerin*,

Erb-Küchenmeister, K. Kammerherr, Mitglied des Herrenhauses.

°Schwerinsburg. }  
Löwitz. }

*Anklam*.

| Sarnow.

| Schmugetrow. }

{ *Anklam*.



- { Albert Graf v. Schwerin  
 zu Woldenberg.  
 { Hellmuth Graf v. Schwerin  
 zu Stevelin bei Wolgast.  
 { Bernhard Graf v. Schwerin  
 zu Neustadt-Eberswalde.
- Ducherow u. Mollnitz. }  
 Busow. } *Anklam.*
- Schojow. *Stolp.*  
 Gustav Graf v. Schwerin.
- W. Wilmersdorf. *Teltow.*  
 Friedrich Graf v. Schwerin,  
 Geh. Justizrath a. D.
- Bohrau (Majorat). *Breslau.* | Leopold Graf v. Schwerin.  
 | Erdeborn. *Mansfelder Seekreis.*
- Skandau. *Gerdauen.*  
 Frau Gräfin v. Schwerin.
- Dombehn. *Rastenburg.*  
 Wilhelm v. Schwerin,  
 Landschafts-Rath.
- °Janow (Fideicommiss, Majorat). *Anklam.*  
 Wustrau. *Ruppin.* | Rehberg. *Anklam.*
- °Hohen-Brünssow. *Demmin.* | Henning v. Schwerin.  
 | Strehlow. *Demmin.*
- Kurtshagen. *Anklam.* | Rudolph v. Schwerin.  
 | Neuendorf a. *Anklam.*
- Parleese. *Rüssel.*  
 Otto v. Schwerin.
- Pomeiske (Fideicommiss). *Bütow.*  
 v. Schwichtner.
- Warglitten. *Osterode.*  
 v. Schwichtow.
- Ahlbeck. *Lauenburg.*  
 Natalie verw. Frau v. Schwichtow,  
 geb. v. Quast.
- °Margoninsdorf. *Chodziesen.* | Samoczyn. *Chodziesen.*  
*Sczutowski,*  
 Landwehr-Lieutenant.
- Jacobsdorf. *Kosel.*  
 Emilie Freiin v. Seckendorff,  
 geb. v. Genzkow.
- (Frhr. v. Seckendorff),  
 Landschafts-Rath.
- °Broock. }  
 Buchholz. } *Demmin.* } Hohen-Büssow.  
 } Sieden-Büssow.



- Hans Frhr. v. *Seckendorff*.  
 Sternfeld. *Demmin*.  
 Veit Alexander Frhr. v. *Seckendorff*,  
 Kreis-Deputirter.  
 Zingst. *Querfurt*.  
 Frhr. v. *Seckendorff*,  
 Herzogl. Sächs. Reg.-Präsident, Geh. Rath und Kammerherr.  
 Wuitz. *Zeitz*. | Zipsendorf. *Zeitz*.  
 Anton Graf *Sedlnitzky*, †  
 K. K. Landrechts-Präsident zu Brünn.  
 Nassiedel. *Leobschütz*. | Geppersdorf. *Leobschütz*.  
 Johann Karl Graf v. *Sedlnitzky*,  
 K. Geh. Regierungs-Rath.  
 Buchelsdorf. *Neustadt (Oppeln)*. | Wiese. *Neustadt*.  
 Ado v. *Seebach*,  
 Grossherzogl. Sachsen-Weimarscher Kammerherr und Justizrath,  
 und Geschwister.  
 Marienthal. *Eckersberga*.  
 Werner u. Ulrich Gebr. v. *Seebach*,  
 minorenn.  
 Cammerforst. } (alter Besitz). *Langensalza*. } Grossen-Gottern IV.  
 Flarchheim III. } } Oppershausen.  
 Gebr. v. *Seebach*.  
 Grossen-Gottern VIII (Wahlhof. alter Besitz). *Langensalza*.  
 v. *Seeckt*.  
 Nepzin. *Greifswald*.  
 Frhr. v. *Seel*,  
 Hauptmann a. D.  
 Mertschütz. *Liegnitz*. | Rodeland. *Schönau*.  
 Frau v. *Seel*,  
 verehel. Hauptmann, geb. *Otto*.  
 Skohl. *Jauer*.  
 v. *Seemen*.  
 Sprindlacken. *Wehlau*.  
 Ernst Graf v. *Scherr-Thoss*,  
 Landes-Aeltester und Polizei-Distrikts-Kommissarius.  
 Dobrau. }  
 Friedersdorf. } *Neustadt* | Weigelsdorf. *Reichenbach*.  
 Rosnochau. } (*Oppeln*). | Quickendorf. *Frankenstein*.  
 Schwesterwitz. } | Meffersdorf. } *Lauban*.  
 Walzen. } | Schwerta. }  
 Manfred Graf v. *Scherr-Thoss*,  
 Lieutenant a. D.  
 Dobersdorf. *Neustadt (Oppeln)*.  
 Ernst Graf v. *Scherr-Thoss*,  
 Lieutenant a. D.  
 Dembowa. *Kosel*.



Johann Karl Fr. Wilhelm Graf v. *Seherr-Thoss*, †  
 K. Landrath. Grafenstand 15. October 1840.  
 °Hohenfriedeberg (1789). } *Bolkenhain*.  
 Schweinz. }

Ludwig Frhr. v. *Seherr-Thoss*,  
 Premier-Lieutenant a. D.  
 Simsdorf. *Bolkenhain*. | Schollwitz. *Bolkenhain*.

Karl Frhr. v. *Seherr-Thoss*,  
 K. Landrath Glatzer Kreises.  
 Ober-Schwedeldorf (Amtshof). *Glatz*.

Georg Heinrich Frhr. v. *Seherr-Thoss*.  
 Poln.-Neukirch. *Kosel*. | Obersdorf. *Reichenbach*.

Ferdinand Frhr. v. *Seherr-Thoss*,  
 Landes-Aeltester, Kreis-Deputirter.  
 Haltauf. *Ohlau*.

Frhr. v. *Seherr-Thoss*.  
 Bischwitz. *Trebnitz*.

v. *Seidlitz*  
 (s. v. *Seydlitz*).

Werner Erdmann Ludolph v. *Selchow*,  
 K. Regierungs-Präsident zu Frankfurt a. O.  
 Rettkewitz. *Lauenburg*.

Fr. Wilhelm Eugen v. *Selchow*,  
 K. Landrath des Kreises Ratibor.  
 Ponientzütz (alter Besitz). *Ratibor*.

Friedrich Eduard v. *Selchow*,  
 K. Kammerherr auf Rudnik.  
 Pommerswitz. } *Leobschütz*. | Schonowitz. *Ratibor*.  
 Alt-Wiendorf. }

Wilhelmine v. *Selchow*,  
 verheh. Kammerherr, geb. v. d. *Marwitz*.  
 Rudnik. *Ratibor*.

Karl Wolff Justinian Frhr. v. *Senden*,  
 K. Regierungs-Präsident a. D.  
 Natzlaff. *Schlawe*.

Frhr. v. *Senden*,  
 Kammerherr und Landes-Aeltester, Deichhauptmann.  
 Radschütz. *Steinau*. | Irrsingen. } *Guhrau*.  
 Herrnlauersitz. } *Guhrau*. | Züchen. }

Freiin v. *Senden-Bibran*,  
 geb. Freiin v. *Kölichen-Bibran*.  
 Reischt. *Goldberg-Hainau*. | Tschirbsdorf. *Goldberg-Hainau*.

Frhr. v. *Senden-Bibran*,  
 K. K. Rittmeister a. D. auf Reischt.  
 Nieder-Wittgendorf. *Goldberg-Hainau*.



- Frhr. *Senfft v. Pilsach*,  
K. Ober-Präsident der Provinz Pommern.
- Gramenz. } *Neu-Stettin.* | Schofhütten. } *Neu-Stettin.*  
Alt-Hütten. } | Zechendorf a. }
- Frhr. *Senfft v. Pilsach*,  
K. Major a. D., Mitglied des Herrenhauses.
- °Sandow. *Sternberg.* | Bergen. *Sternberg.*
- Joseph *v. Seredinski.*
- Chociszewo. *Wongrowiec.*
- Maximilian Graf *v. Seydewitz*,  
K. Landrath, K. Baierscher Major a. D. und Kammerherr.
- Piilswerda (alter Besitz). *Torgau.*
- Fr. Ferd. Leopold *v. Seydewitz*,  
Regierungs-Präsident.
- Roitsch. *Bitterfeld.*
- Otto Theodor *v. Seydewitz*,  
Kreis-Deputirter, Landesbestallter der Oberlausitz.
- Biesig. *Görlitz.*
- Frau *v. Seydewitz*,  
geb. *v. Kiesewetter.*
- Reichenbach (Majorat). *Görlitz.*
- Adolph *v. Seydlitz*,  
Landes-Aeltester.
- Ober-Habendorf. *Reichenbach.* | Nieder-Habendorf. *Reichenbach.*
- Theodor *v. Seydlitz.*
- Winiec. *Mogilno.*
- Rudolph *v. Seydlitz und Kurzbach*,  
K. Kammerherr, Landes-Aeltester.
- °Pilgramshain (Majorat). *Striegau.* | Nieder-Struse. *Neumarkt.*
- Herrmann *v. Seydlitz und Kurzbach*,  
Premier-Lieutenant a. D.
- Leipitz. *Nimptsch.* | Sadewitz. *Nimptsch.*
- Karl Konstantin Frhr. *v. Seydlitz.*
- Szrodke. Birnbaum.
- Frhr. *v. Seydlitz und Gohlau.*
- Ellguth. *Kreuzburg.*
- Johann *v. Sicinski.*
- Cieslin. *Inowraclaw.*
- Rudolph *v. Siegroth.*
- Lampersdorf. *Oels.* | Nieder-Seichwitz. *Rosenberg (Oppeln).*
- Freiin *v. Siegsfeld.*
- Wersingawe. Wohlau.
- Alphons Graf *Sierakowski*,  
Landschafts-Deputirter.
- Waplitz (1760). *Stuhm.*



- Ernst Graf v. *Sierstorpff*, †  
 K. Kammerherr. Grafenstand 15. October 1840.  
 °Driburg (Fideicommiss). *Brakel*. | *Gehrden*. *Warburg*.  
 (S. v. *Franken-Sierstorpff*).  
 Louis v. *Sihler*,  
 Landes-Aeltester.  
 Mislowitz. *Militsch-Trachenberg*.  
 Joseph Benedict v. *Sikorski*,  
 Landschafts-Deputirter, und Frau, geb. v. *Grabowska*.  
 °Jeziorko. } *Wirsz.* | *Krostkovo*. *Wirsz.*  
 Kostowo. }  
 William v. *Simpson*,  
 Kreis-Deputirter. Adelstand 10. September 1840.  
 Georgenburg. *Insterburg*.  
 v. *Simpson*.  
 °Wensowen. *Oletzko*. | Sydden. *Oletzko*.  
 Rogallen. *Ortelsburg*.  
 Karoline v. *Sixthin*.  
 Klein-Karlowitz. *Grottkau*. | *Reisendorf*. *Grottkau*.  
 Nepomucena Mariana Eugenia v. *Skalawska*,  
 geb. v. *Bialoblocka*.  
 Babin. *Wreschen*.  
 Michael v. *Skarzynski*.  
 Kelke. *Kosten*.  
 Anton v. *Skarzynski*.  
 Suckel. *Kosten*.  
 Adam v. *Skarzynski*.  
 °Splawie. *Kosten*. | *Galazki I*. *Pleschen*.  
 Miedzianno. *Adelnau*.  
 Frau (Oberst) v. *Skarzynska*,  
 geb. v. *Weltz*.  
 Gr.-Sokolnik. *Samter*.  
 Ignatz v. *Skoraszewski*.  
 Szerminck. *Pleschen*.  
 Joseph v. *Skoraszewski*.  
 Wysocka. *Wongrowiec*.  
 Heliodor Graf *Skórzewski*,  
 K. Kammerherr.  
 °Prochnowo. } *Chodziesen*. | *Niezamysl*. *Schroda*,  
 Zhyszawicz. }  
 Arnold Graf *Skórzewski*,  
 auf Lubostron, Kreis *Schubin*.  
 Labiszyn. *Schubin*. | *Turczyn*. *Schubin*.  
 Raymund Graf *Skórzewski*.  
 Grafen-Würde 10. September 1840.  
 Czerniejewo. *Guesen*.



- Stanislaus Stephan Graf *Skórzewski*.  
 Winna. *Schroda*.
- Peter Paul v. *Skórzewski*.  
 Rossoszyce. *Adelnau*.
- Andreas v. *Skórzewski*.  
 Broniszewski. *Pleschen*.
- Ignatz Thaddäus Zacharias v. *Skórzewski*.  
 °Nekla (alter Besitz). *Schroda*. | Komorze. *Wreschen*.
- Anton v. *Skórzewski*. †  
 Kretkow. *Wreschen*.
- Antonie Melanie Gräfin *Skórzewska*.  
 Rędziszyn. } *Adelnau*. | Raszkow. } *Adelnau*.  
 Biniew. } | Szczury. }
- Mariane Gräfin (Raimund) *Skórzewska*,  
 geb. v. *Lipska*.  
 Czerniejewo. } *Gnesen*. | Zolcz. *Gnesen*.  
 Golimowo. } |
- Severin v. *Skórzewski*,  
 General-Landschafts-Rath.  
 Gollmitz. *Fraustadt*.
- Heinrich v. *Skórzewski*.  
 Kaminiac. *Kosten*.
- Erdmann v. *Skrbenski*.  
 Goldmannsdorf (1714). *Pless*.
- Fedor v. *Skrbenski*,  
 Kreis-Deputirter.  
 °Kl.-Gortzütz. *Ratibor*. | Nehilsko. *Ratibor*.  
 v. *Skrzydlewski*.
- Sullenczyn. *Schroda*.  
 August v. *Skrzydlewski*.
- Tonowo. *Wongrowiec*.  
 Joseph v. *Skrzydlewski*.
- Dzierżazno. *Mogilno*.  
 Ludwig v. *Slaski*.
- °Gross-Trzebcz. *Kulm*. | Orlowo. *Kulm*.
- Theophil v. *Slawoszewski*.  
 Ustazewo. *Wongrowitz*.
- Frhr. Wilhelm v. *Sobeck*.  
 °Kruckow. } *Demmin*. | Tutow. } *Demmin*.  
 Barkow. } | Zemmin. }
- Frhr. Karl v. *Sobeck*,  
 Landschafts-Deputirter, Mitglied des Abgeordneten-Hauses.  
 °Zarrenthin. } *Demmin*. | Leussin. - *Demmin*.  
 Bentzin. } |



- Frhr. v. *Sobeck*.
- Kösternitz. *Schlawa*.
- Rusiec. *Wongrowiec*.
- °Grodzisko. *Samter*. Joseph Graf *Sokolnicki*.  
| Wierzeja. *Samter*.
- Piglowica. *Schroda*. Thaddäus v. *Sokolnicki*.
- Wroloko. *Krotoschin*. Nereus v. *Sokolnicki*.
- Kajew. *Pleschen*. Anton v. *Sokolnicki*.
- v. *Solemacher*,  
Landgerichts-Rath zu Koblenz.
- Niederburg. *Euskirchen*.
- Friedrich Heinrich Ludwig Graf zu *Solms-Baruth*,  
Standesherr, erbliches Mitglied des Herrenhauses.
- °Baruth (Standesherrschaft). } *Jüterbog-* | Kasel.  
Mahlisdorf. } *Lucken-* | Golzig.  
Jesch. } *walde.* | Kreblitz I, II, III. } *Luckau*.
- Friedrich Herrmann Karl Adolph Graf zu *Solms-Baruth*,  
Golssen mit Prierow. *Luckau*.
- Herrmann Graf zu *Solms-Baruth-Tecklenburg*.
- Klitschdorf. } *Bunzlau*. | Wehrau. *Bunzlau*.  
Lorenzdorf. }
- Jenny Gräfin zu *Solms-Baruth-Tecklenburg*.
- Lipschau. *Sagan*.
- Isabelle Luise Konstantine Gräfin zu *Solms-Baruth-Tecklenburg*  
(s. Gräfin zur Lippe).
- Friedrich Wilhelm Ferdinand Fürst zu *Solms-Braunfels*,  
Mitglied des Herrenhauses.
- Braunfels, Amt. }  
Greifenstein, Amt. } (Hand-Matrikel S. 446.) *Wetzlar*.
- Ludwig Fürst zu *Solms-Hohensolms-Lich*.
- Hohensolms, Amt. (Hand-Matrikel S. 447.) *Wetzlar*.
- Wilhelm Karl Peter Theodor Graf zu *Solms-Sonnenwalde*,  
K. Kammerherr, Major a. D., Standesherr und Mitgl. des Herrenhauses.
- °Sonnewalde (Standesherrschaft). *Luckau*.
- Alt-Pouch. *Bitterfeld*. | Hilmersdorf. *Schweinitz*.
- Gräfin v. *Solms-Sonnenwalde*,  
geb. Gräfin v. *Schwerin*.
- Lemmersdorf. *Prenzlau*.
- Friedrich Graf zu *Solms-Sonnenwalde-Rüsa*,  
Herzogl. Anhalt-Dessauscher Ober-Hofjägermeister a. D.
- Rüsa. *Bitterfeld*.



- Fedor Graf zu Solms-Sonnenwalde-Rösa.  
 Slupsko. *Tost-Gleiwitz.*
- Ulrike Gräfin zu Solms-Sonnenwalde-Rösa.  
 Koselwitz. *Rosenberg (Oppeln).*
- Herrmann v. Somnitz,  
 Rittmeister a. D.  
 °Charbrow. *Laenburg.* | Freist. *Laenburg.*  
*v. Somnitz,*  
 Kreis-Verordneter.  
 °Goddentow. *Laenburg.* | Stresow. *Laenburg.*  
 Hugo v. Somnitz.  
 Schönehr. *Laenburg.*  
*v. Spangenberg.*  
 Kreisrichter zu Bunzlau.  
 Eckersdorf. *Lauban.*  
 Guido v. Spangenberg.  
 Armenruh. *Goldberg-Hainau.*  
 Graf v. Sparr.  
 Kölpin a. *Fürstenthum-Kammin.*  
*v. Specht,*  
 Kammerherr, Major a. D.  
 Heybutten. *Lützen.*  
 August Graf v. Spee,  
 K. Kammerherr zu Düsseldorf.
- |                                   |   |                 |                    |
|-----------------------------------|---|-----------------|--------------------|
| Heltorf (alter Besitz).           | } | (Fideicommiss). | <i>Düsseldorf.</i> |
| Morp.<br>Zum Haus.                |   |                 |                    |
| Kesselberg. <i>Düsseldorf.</i>    | } |                 | <i>Weyerburg.</i>  |
| Gerverzhagen. <i>Gummersbach.</i> |   |                 |                    |
| Bachhof. <i>Siegbkreis.</i>       |   |                 | <i>Ahrweiler.</i>  |
- Willh. Eduard Bernhard Waldemar v. Spertling,  
 Kreis-Feuer-Societäts-Direktor.  
 Balgstedt. *Querfurt.*  
 Ferdinand Graf v. Spiegel zum Desenberg,  
 Erbschenk des Fürstenthums Paderborn, zu Wischenau in Mähren.  
 Klingenberg (Ober u. Nieder. Gem. Daseberg. Fideicommiss). *Warburg.*  
 Frhr. v. Spiegel,  
 Lieutenant zu Kassel.  
 Klingenburg (Ober u. Nieder. Gem. Bühne. Fideicommiss). *Warburg.*  
 Adolph Frhr. v. Spiegel-Peckelsheim,  
 K. Landrath, Erbmarschall des Fürstenthums Paderborn.  
 °Helmern (alter Besitz). }  
 Burg Peckelsheim (Allod.). } *Warburg.*  
 Werner Frhr. v. Spiegel,  
 Domherr zu Halberstadt.  
 Bühne. }  
 Dalheim. } (alter Besitz, Fideicommiss). *Warburg.*  
 Uebelngönne. }



Aldorpsen.  
 Rothenburg (1838, Allod.). } *Warburg.*  
 Winterhof. }  
 Spiegelsberge. *Halberstadt.* | *Hasselburg.* } *Gardelegen.*  
 Seggerde. *Gardelegen.* | *Lemsell.* }

v. Spiegel,  
 Minorene.

Engershausen. *Lübbecke.*

Emil v. Spiegel,  
 Lieutenant und Landes-Aeltester.  
 °Schurgast. } *Falkenberg.* | *Spittelndorf.* } *Liegnitz.*  
 Weisdorf. }

Wendzin. *Lublinitz.* Wilhelm v. Spiegel.

Ludwig Frhr. v. Spies-Büllesheim,  
 Ritterhauptmann, K. Kammerherr.  
 °Haus Hall bei Rathheim. *Heinsberg.* | *Klaeburg.* } *Rheinbach.*  
 Rott. *Siegburg.*

Frhr. v. Spies  
 zu Bonn.

Maubach. *Düren.*

Frau v. Spies.  
 Rosenau. *Mohrungen.* | *Schlodehnen.* } *Mohrungen.*

Heinrich v. Sprenger,  
 Hauptmann a. D.  
 °Malitsch. } *Jauer.* | *Grüssiggrund.* } *Goldb.-Hainau.*  
 Jägerndorf. } | *Neudorf.* } *Liegnitz.*  
 Neudorf. } | *Lieben.* } *Sternberg.*  
 Triebelwitz. } | *Dzialyn.* } *Gnesen.*  
 Konradswaldau. *Schönau.* | *Mielno.* }

Arthur Graf Sprinzenstein,  
 Lieutenant a. D.  
 Gr. Hoshütz (Fideicommiss). *Ratibor.*  
 Hochkretscham. } *Leobschütz.* | *Czissowka zu Hoshütz.* } *R bnik.*  
 Turnau. }

Angela Gräfin Sprinzenstein,  
 geb. Gräfin Salzburg.  
 Roschowitz (Herrschaft). *Kosel.*

Erasmus v. Stablewski,  
 K. Kammerherr, Landschafts-Rath.  
 °Dlonie. } *Kröben.* | *Golina.* } *Kröben.*  
 Czeluszczyzn. } | *D. Wilke.* } *Fraustadt.*

Stanislaus Konstantin Tertulian v. Stablewski.  
 Zalesie. *Kröben.*

Karl v. Stablewski. †  
 Michorzewo (Mitbesitz). *Buk.*



- Frau *Stach v. Goltzheim.*  
 Meludwiesen. *Friedland.*
- Frau *Stach v. Goltzheim,*  
 Lieutenant.  
 Sporwitten. *Friedland.*
- Emilie v. Stade.*  
 Mechenthin. *Fürstenthum.*
- v. Stägemann.*  
 Methgethen. *Königsberg.*
- Gevettern v. Stammer.*  
 Westdorf (alter Besitz). *Aschersleben.*  
 Besitzen ausserdem gemeinschaftlich die Rittergüter Wahren und Stammeln im Königreich Sachsen und Gross-Hermsdorf in Sachsen-Altenburg.
- Herrmann v. Stammer,*  
 K. Kammerherr, Mitglied des Herrenhauses.  
 °Görlsdorf. *Luckau.* | *Garrenchen. Luckau.*
- Karl Adam v. Stammer,*  
 K. Sächsischer Kammerherr.  
 Waltersdorf. *Luckau.*
- Hennig Arnd v. Stammer,*  
 Lieutenant a. D., Mitglied des Herrenhauses.  
 Kamitz. *Torgau.*
- Hennig Otto v. Stammer,*  
 K. Sächsischer Kammerjunker und Kreis-Deputirter.  
 Testewiritz. *Torgau.*
- v. Stangen. †*  
 Kl. Mrosen (Kölmeregut). *Lyck.*
- v. Staroripinski.*  
 Mosgau. *Rosenberg (Westpr.).*
- v. Stechow,*  
 Major z. D.  
 Kotzen I. II. III. *Westhavelland.* | *Stechow I. II. Westhavelland.*
- Eduard v. Stechow,*  
 Lieutenant a. D.  
 Kotzen I. II. III. *Westhavelland.* | *Stechow I. II. Westhavelland.*
- Nicolas Frhr. Steengracht van Duiveswoorden.*  
 Haus Moyland. *Kleve.*
- Fr. v. Steensen,*  
 Major a. D.  
 Karmine. *Militsch-Trachenberg.*
- Wilhelm v. Steffens,*  
 K. Regierungs-Rath und Ober-Forstmeister zu Aachen.  
 Burg Dürwiss. *Jülich.* | *Vockrath. Neuss.*
- Wilhelm v. Stegmann.*  
 Jackschönau. *Breslau.*



- Ferdinand v. *Stegmann-Stein*,  
Oberst-Lieutenant a. D.
- Stein (alter Besitz). *Nimptsch.* | *Bischkowitz. Nimptsch.*
- Friedrich Willh. Moritz v. *Stegmann-Stein*,  
Major a. D. und Landes-Ältester.
- Stachau. *Nimptsch.*
- Frhr. von *Stein*  
(s. Gräfin v. *Kielmansegge*)
- Harry Ernst Emil Frhr. v. *Stein*,  
K. Sächs. Oberlieut. zu Pegau in Sachsen.
- Frau v. *Stein*, geb. v. *Lichtenhayn*.
- Reuden. *Zeitz.*
- Felix Frhr. von *Stein*.
- Vietmansdorf. *Templin.* | *Gollin. Templin.*
- verw. Frau v. *Stein*.
- Grasnitz. *Osterode.*
- Franz Frhr. v. *Steinäcker*,  
K. Landrath Kalber Kreises, Oberst-Lieutenant.
- Burg Brumby. *Kalbe a. S.*
- Karl Frhr. v. *Steinäcker*.
- Rosenfelde. *Greifenhagen.* | *Nipperwiese. Greifenhagen.*
- Robert Eduard v. *Steinbach*, †  
Lieutenant.
- Schreibersdorf. *Lauban.*
- Joseph v. *Steinborn*.
- Ludzisko. *Inowraclaw.*
- v. *Steindel*,  
Hauptmann a. D.
- Nieder-Linderode. *Sorau.*
- v. *Steinkeller*  
(s. v. *Langem-Steinkeller*).
- v. *Steinmetzen*  
(s. v. *Hanstein*).
- v. *Stempel*,  
Hauptmann a. D.
- Sassin. *Lauenburg.*
- Konrad Graf v. *Sternberg*,  
Landes-Ältester.
- Raudnitz. *Frankenstein.*
- Michael Graf *Küchmeister v. Sternberg*,  
Grafenstand 10. September 1840.
- Grodtken (alter Besitz). *Neidenburg.* | *Gr. Przellenk. Neidenburg.*
- v. *Stilcke*  
(s. v. *Angern*).
- Rudolph Frhr. v. *Stillfried-Rattonitz*,  
K. Wirkl. Geh. Rath, Kammerherr und Ober-Ceremonienmeister,
- Wilka. *Lauban.*



- Gabriele Freiin v. *Stilfried-Rattonitz*,  
geb. Gräfin v. *Wallis*.  
Nieder-Buchwald. *Lauban*. | Barge. *Lauban*.  
Julius v. *Stockhausen*.  
Stockhausen (1550). *Meschede*.  
Frau v. *Stösser*,  
Generalin, geb. v. *Debschütz*.  
Rackschütz. *Neumarkt*.  
v. *Stojenthin*.  
°Schorin. *Stolp*. | Darsow. *Stolp*.  
v. *Stojenthin*.  
W. Silkow. *Stolp*.  
Karl Graf zu *Stolberg-Rossla*,  
erbliches Mitglied des Herrenhauses.  
Grafschaft Rossla (1704). } *Sangerhausen*. } *Berga* (v. Biela).  
Ufrungen. } *Tilleda* (v. Seebach).  
Bennungen. } *Tilleda* (v. Willisen).  
Neuhaus. *Mansfelder Gebirgskreis*.  
Alfred Graf zu *Stolberg-Stolberg*.  
Grafschaft Stolberg. *Sangerhausen*.  
Joseph Graf zu *Stolberg-Stolberg*.  
Westheim. *Büren*.  
Kajus Graf zu *Stolberg-Stolberg*,  
zu Brauna bei Kamenz in Sachsen.  
Gimborn. *Gummersbach*.  
Marie Gräfin zu *Stolberg-Stolberg*,  
geb. Freiin v. *Löe*.  
Hof Keylaer. *Geldern*.  
Graf zu *Stolberg-Stolberg*.  
Weidenhof (Schweinern). *Brestau*.  
Friedrich Graf zu *Stolberg-Wernigerode*,  
Mitglied des Herrenhauses.  
Peterswaldau (Majorat). *Reichenbach*.  
Wilhelm Graf zu *Stolberg-Wernigerode*.  
annowitz (Majorat). } *Schönau*. | *Rothen-Zechau*. *Hirschberg*.  
Kupferberg. } *Ober-Faulbrück*. } *Reichen-*  
Wüste-Röhrsdorf. *Hirschberg*. | *Mittel-Faulbrück*. } *bach*.  
Gräfin zu *Stolberg-Wernigerode*,  
geb. v. *Thun*.  
Altenhagen. *Franzburg*.  
Otto Graf zu *Stolberg-Wernigerode*.  
Grafschaft Wernigerode. *Wernigerode*.  
Eduard Graf zu *Stolberg-Wernigerode*.  
Vice-Ober-Jägermeister, Kanzler des St. Johanner-Ordens, Mitglied  
des Herrenhauses.  
°Kreppelhof (Majorat). } *Rohnau*. *Landeshut*.  
Leppersdorf. } *Landeshut*. | *Peiskersdorf*. *Reichenbach*.  
Reussendorf. }



Marie Gräfin zu Stolberg-Wernigerode  
(s. Prinzessin Reuss-Schleiz-Köstritz).

Bolko Graf zu Stolberg-Wernigerode.  
Diersfort. *Rees.*

Otto Graf zu Stolberg-Wernigerode.  
Bruch. *Bochum.*

Gräfin zu Stolberg-Wernigerode,  
geb. v. Thun.

Bolko Graf zu Stolberg-Wernigerode.  
Tribohm. *Franzburg.*

v. *Stolle.*

Poln. Lunau. *Kalm.*

George Graf v. *Stosch*,  
Landschafts-Direktor.

°Manze. *Nimptsch.* | *Sadewitz. Breslau.*

George Graf v. *Stosch*,  
Lieutenant a. D.

Glofenau. }  
Dürr-Hartau. }

*Nimptsch.*

{ *Reisau.*  
{ *Rosswitz.*

Heinr. Anton Felix Graf *Stosch*,  
Landes-Aeltester.

°Hartau. *Sprottau.* | *Lawaldau. Grünberg.*

Karl Ludwig Hans Graf *Stosch*.

Poln. Kessel (alter Besitz). *Grünberg.*

Frhr. v. *Stosch.*

Lankau. *Namslau.*

Auguste Freiin v. *Stosch.*

Ober-Ellguth. *Guhrau.*

Freiin v. *Stosch.*

geb. v. *Diebitsch*, verehel. Rittmeister.

Gr. Wirsewitz. *Guhrau.*

Freiin v. *Stosch*  
(s. v. *Zobeltitz*).

Freiin v. *Stosch*  
(geb. v. *Diebitsch*, s. v. *Diebitsch*).

Karl Ernst Graf v. *Strachwitz*,

K. Landrath und Landes-Aeltester, K. K. Oesterreichischer Kämmerer.

°Kaminietz. }  
Karchowitz. }  
Lubeck. }

*Tost-Gleiwitz.*

{ *Xiondzlas* (alter Besitz).  
{ *Ziemientzütz.*

Hyazinth Ernst Graf v. *Strachwitz*,  
Lieutenant a. D.

°Stubendorf. }  
Schimischow. }

*Gr. Strehlitz.*

| *Gr. Stein. Gr. Strehlitz.*



Heinrich Graf v. *Strachwitz*,

Landes-Aeltester.

°Proschlitz. *Kreuzburg*. | Neudorf. *Kreuzburg*.

Alexander Graf v. *Strachwitz*

(Marie, Gräfin v. *Strachwitz*, geb. Freiin Hiller v. *Gärtringen*).

Bertelsdorf. *Lauban*.

Hans Graf v. *Strachwitz*,

Landrath und Rittmeister a. D., K. K. Oesterreichischer Kämmerer.

°Peterwitz. *Frankenstein*. | Niklasdorf. *Frankenstein*.

Ludwig Graf v. *Strachwitz*,

Seconde-Lieutenant.

°Dürr-Brockuth. *Nimptsch*. | Siegroth. *Nimptsch*.

Eleonore verw. Frau Gräfin v. *Strachwitz*,

geb. Gräfin v. *Oppersdorf*.

Arnoldsdorf. *Neisse*. | Langendorf. *Neisse*.

Moritz Julius Karl Hyazinth Oskar Frhr. v. *Strachwitz*.

Gr. Weigelsdorf (Majorat). *Oels*. | Ramischau. *Trebnitz*.

Bruschewitz. *Trebnitz*.

Ferdinand Frhr. v. *Strachwitz*,

Lieskau. *Spremberg*.

v. *Strantz*.

Neuhof. *Lauenburg*.

Heinrich Albert Moritz Frhr. v. *Streit*,

Premier-Lieutenant.

Weischütz. *Querfurt*.

v. *Strytlewski*.

Ocieszyn. *Obornick*.

Karl Ferd. Max. Bernhard v. *Studnitz*,

Landrath a. D. und Landschafts-Direktor.

Schmitzdorf (alter Besitz). *Nimptsch*.

Heinrich v. *Stülpnagel*,

°Grüneberg. *Prenzlau*. | Rollwitz. *Prenzlau*.

v. *Stülpnagel*,

Premier-Lieutenant a. D.

Taschenberg. *Prenzlau*.

Frau v. *Stülpnagel*,

Hauptm., geb. v. *Stülpnagel* zu Berlin.

Lindhorst. *Prenzlau*.

v. *Stülpnagel-Dargitz*,

K. Geh. Regierungs- und Landrath, Major a. D.

Lübbenow. *Prenzlau*.

v. *Stumpfeldt-Lilienanker*.

Daskow (Majorat). } *Franzburg*. | Alten-Willershagen. *Franzburg*.

Behrenshagen.

Wilhelm v. *Stumpfeldt-Lilienanker*.

Trin-Willershagen. *Franzburg*.



- Wolff August v. *Stutterheim*,  
Major a. D., Landes-Deputirter.
- Teipt A. B. *Kalan*.
- Wilhelm v. *Stutterheim*.
- Peterkau. *Rosenberg (Westpr.)*.
- Fr. Wilhelm v. *Stutterheim*,  
Rittmeister a. D.
- Georgenau. *Friedland*.
- Ernst Aug. Otto Elimar v. *Stutterheim*,  
Lieutenant.
- Abbarten. *Friedland*.
- Frau v. *Stutterheim*.
- Gosda. *Spremberg*.
- Frau v. *Stutterheim*.
- Dothen. *Heiligenbeil*. | Gedau. *Heiligenbeil*.
- Fräulein v. *Stutterheim*.
- Darsen. *Schlochau*.
- Heinrich v. *Styp-Reckowski*.
- Reckow d. *Bütow*.
- Johann v. *Styp-Reckowski*.
- Reckow h. *Bütow*.
- Thomas v. *Styp-Reckowski*. †
- Reckow l. *Bütow*.
- v. *Suchodoletz*.
- Gr.-Bosem. *Sensburg*.
- v. *Suchodoletz*,  
Lieutenant.
- Queden. *Rastenburg*.
- Johann v. *Suchorzewski*  
und Frau, geb. v. *Suchorzewska*.
- Tarnowo. *Schroda*.
- Ignatz v. *Suchorzewski*.
- Wszemborz. *Wreschen*.
- Wladislaus v. *Suchorzewski*.
- Węgierskie. *Schroda*.
- Josephine v. *Suffczynska*.
- Uscz. *Kulm*.
- Joseph v. *Sulerzycki*. †
- Chomiąza. *Schubin*.
- Valerian v. *Sulerzycki*.
- Gorki zagojne. *Schubin*.
- v. *Sulerzycki*.
- °Piątkowo. } *Strassburg*. | Kl.-Radowitz. *Strassburg*.  
Komorowo. }



Frau v. *Sulerzycka*  
(s. v. *Moszczenska*).

Joseph v. *Sulimierski*.

Domanin. *Schildberg*.

August Fürst *Sulkowski*,  
Landschafts-Rath, erbliches Mitglied des Herrenhauses.

°Reisen (Majorat).  
Gorszno  
Lissa

} *Fraustadt*.

| Weyne. *Fraustadt*.  
Görchen. *Kröben*.

Graf *Suminski*.

Tütz. *Deutsch-Crone*. | Dobieslawice. *Inowraclaw*.

Victor v. *Swiecicki*. †

Szczepankowo. *Samter*.

v. *Swinarski*.

Kruszewo. *Czarnikau*.

Maximilian v. *Swinarski*.

Budzejewo. *Wongrowitz*.

Ignatz v. *Swinarski*.

Glinno. *Wongrowitz*.

| Ruszkowo. *Wongrowitz*.

Franz Borgius Max. v. *Swinarski*.

Mamoty. *Pleschen*.

Emil v. *Swinarski*. †

Czarnikau (Dembe) (1748). *Czarnikau*.

Theodosia v. *Swinarska*,  
geb. v. *Rokossowska*.

Golaszyn. *Obornik*.

Wilhelmine v. *Swinarska*,  
geb. v. *Dobrzycka*.

Radzyn. *Samter*.

v. *Sybel*,

Geh. Regierungs-Rath zu Bonn.

Steinbüchel. *Solingen*.

Heinrich Ferd. Philipp v. *Sybel*.

Isenburg. *Mülheim*.

v. *Syberg*. †

Eicks. *Schleiden*.

Wilhelmine Philippine Freiin v. *Syberg*  
(s. v. *Berswordt-Wallrabe*).

Konrad v. *Sydow*.

Westhausen (alter Besitz). *Dortmund*. | °Wischelingen. *Dortmund*.

Karl August v. *Sydow*,

Landes-Aeltester, Rittmeister a. D.

Hirschfeldau. *Sagan*.

v. *Sydow*,

Lieutenant, Referendar a. D.

Andersdorf. *Glogau*.



- Alexander v. Sydow.
- Schmardt IV. *Kreuzburg.*
- v. Sydow,  
Lieutenant.
- Kalzig. *Züllichau-Schwiebus.*
- v. Sydow,  
Lieutenant.
- °Stolzenfelde. *Königsberg Nm.* | Dobberphul. *Königsberg Nm.*
- Albert v. Sydow. †
- Schönow. *Randow.*
- Florentin v. Sydow. †
- Woltersdorf. *Randow.*
- v. Sydow,  
Lieutenant.
- Cremlin. *Soldin.*
- v. Sydow,  
Rittmeister a. D.
- Petershagen. *Köstin.*
- v. Sydow.
- Beyditten. *Friedland.*
- verw. Frau v. Sydow,  
Rittmeisterin, geb. v. d. Osten).
- Bärfelde. *Königsberg Nm.*
- v. Sypniewo.
- Zmiewo (Kölmertgut). *Strassburg.*
- Ignatz v. Szczaniecki,  
Landschafts-Rath.
- Laszczyn. *Kröben.* | Miedzichow. *Schrimm.*
- Skoraszen. *Pleschen.*
- Konstantin v. Szczaniecki.
- Brody (alter Besitz). *Buk.*
- Konstantin v. Szczaniecki.
- Brzostkow. *Wreschen.*
- Michael v. Szczaniecki.
- Charbowo. *Gnesen.*
- v. Szczaniecki. †
- Mościejewo. *Birnbaum.*
- Ludwig v. Szczaniecki.
- Boguszyn. *Pleschen.*
- Emilie v. Szczaniecka.
- Pakoslaw. *Buk.*
- Stanislawa v. Szczaniecka.
- Glupon. *Buk.* | Tomaszewo. *Buk.*
- Nympha v. Szczaniecka. †
- Michorzewo (Mitbesitz). *Buk.*
- Hippolyt v. Szczawinski.
- Brelewo. *Fraustadt.*



- Nicolaus v. *Szczepkowi*  
und Frau, Ludovica geb. v. *Wiewiorowska*.
- Slawin. *Adelnau*.
- Peter v. *Szeliski*.
- Przedborow. *Schildberg*.
- Joseph v. *Szeliski*  
zu Lubowo.
- Kleparz. *Gnesen*.
- Stanislaus v. *Szeliski*.
- Orzeszkowo. *Schroda*.
- Peter Graf *Szembek*.
- Siemianice (alter Besitz). *Schildberg*. | Rakow. *Schildberg*.
- v. *Szerdahely*,  
Kreis-Deputirter.
- Rinkowken. *Marienwerder*.
- Therese Gräfin *Szoldrska*,  
geb. Gräfin *Grudzinska*.
- Brodowo. *Schroda*.
- Melchior v. *Szoldrski*.
- °Golembin. } *Kosten*. Rostworowo. } *Posen*.  
Deutsch-Poppen. } Zydowo. }  
Zegrowo. *Posen*.
- Emil v. *Szoldrski*.
- Osiec. *Kröben*.
- Stanislaus v. *Szwantonski*.
- Brudzewo. *Wreschen*.
- Mariane v. *Szwiszulska*.
- Koszuly. *Schroda*.
- Alphons Graf *Taczanowski*,  
K. Kammerherr, Mitglied des Herrenhauses.
- °Taczanowo (Majorat) } *Pleschen*. | Grodziska. *Pleschen*.  
Sowina kościelna. }
- Joseph v. *Taczanowski*,  
| Mieszkow. *Pleschen*.
- °Chorin. *Kosten*.
- Felician v. *Taczanowski*.
- °Sławoszewo. *Pleschen*. | Pogorzelle. *Krotoschin*.
- Julian v. *Taczanowski*,  
Landschafts-Rath.
- °Kuczowo. } *Pleschen*. | Bogwedze. } *Pleschen*.  
Chrzanowo. } | Kotarby. }
- Wladislaus v. *Taczanowski*.
- Szypłowo. *Pleschen*.
- v. *Talaczko*.
- Kl.-Bieland (Kölmergut). *Elbing*.
- Wilhelm v. *Taubadel*, †  
Landrath, Rittmeister a. D.
- Roschkowitz. *Kreuzburg*.



- v. Tauentzien.*
- Balckow. *Sternberg.*  
 Frhr. Sylvius Moritz *v. Teichmann* und *Logischen*,  
 K. Kammerherr.
- Ober-Pontwitz. *Oels.*  
*v. Tempelhoff*,  
 Eduard und Emil.
- Dąbrowka. *Posen.*  
*v. Tempski.*  
 Minorene.
- Polczen g. *Bütow.*  
 Jacob *v. Tempski.* †
- Stüdnitz f. *Bütow.*  
 H. *v. Tempski.*
- Maserwitz. *Neumarkt.*  
*v. Tempski.*
- Liniewko. *Berent.*  
 Adolph Theodor Gustav *v. Tepper-Laski.*
- Stabelwitz. *Breslau.*  
 Fr. Willh. *v. Tessmar*,  
 Lieutenant a. D.
- Gr.-Borkow. *Lauenburg.*  
 Albert *v. Tessmar.*
- Trzebiatkov i. *Bütow.*  
 Ottilie *v. Tessmar.*
- Gr.-Gustkow l. *Bütow.*  
*v. Tettau.*
- Kraphausen (Kölmertgut). *Pr. Eylau.*  
 Eleonore *v. Tettenborn*,  
 verw. Rittmeister, geb. *v. Piper.*
- Rathstock. *Lebus.*  
 Amalie Bernhardine Karoline Adelh. *v. Tettenborn*,  
 geb. *v. Tettenborn.*
- Zscheiplitz. *Querfurt.*  
 Karl Heinrich *v. Tettenborn-Holderrieder*,  
 Hofrath zu Prössdorf im Altenburgschen.
- Reinsdorf (Fideicommiss). *Querfurt.* | Tackau. *Weissenfels.*  
*v. Tettenborn-Holderrieder*,  
 Lieutenant a. D.
- Mark-Röhlitz. *Querfurt.*  
 Albert *v. Tettenborn* und *Wolff*,  
 Lieutenant a. D., Ritterschafts-Rath.
- Reichenberg bei Wrietzen. *Ober-Barnim.*  
 Friedrich Gewalt *v. Teutleben.*
- Henningsleben. *Langensalza.*  
*v. Tevenar.*
- °Saalau. *Danzig.* | Domachau. *Danzig.*



v. Thadden-Triglaff — v. Thümen.

v. Thadden-Triglaff sen.,

Premier-Lieutenant a. D.

\*Triglaff. *Greiffenberg* (Stettin). | Gruchow. *Greiffenberg*.

v. Thadden-Triglaff jun.

Valmerow. *Greiffenberg* (Stettin).

Joh. Fr. Will. Ernst Frhr. v. *Thermann*.

Gollma. *Delitzsch*.

Oswald v. *Thermo*.

\*Bornsdorf I. II. } *Luckau*. | Grünwalde. } *Luckau*.  
Caule. } Zieckau. }

Erhard v. *Thielau*,

Landrath a. D.

Schreibendorf. *Landeshut*.

Johann Sigismund Friedrich v. *Thielau*.

Lampersdorf (1754). *Frankenstein*.

Sophie v. *Thielau*,

verw. Frau, geb. v. *Thielau*.

Neu-Döbern. *Kalau*.

Valeska v. *Thiele*,

geb. v. *Winckler-Domes*.

Myslowitz (Herrschaft).

\*Miechowitz.

Kattowitz.

} *Beuthen*.

| Orzesze.

| Jaschkowitz.

| Woschütz.

} *Pless*.

Aubert v. *Thiele-Winckler*,

Grossherzogl. Mecklenburgscher Hauptmann a. D.

Klein-Dombrowka. *Beuthen*. | Pallowitz. *Rybnick*.

v. *Thielen*.

Hohenfelde. *Köslin*.

v. *Thiesenhausen*, †

Oberst-Lieutenant a. D.

Weissig. *Krossen*.

Florenz Frhr. v. *Thiriart*

in Lüttich.

Eyeneburg. *Eupen*.

| Mützhagen. *Eupen*.

v. *Thümen*, †

General-Lieutenant.

Kaput und Neu-Langerwisch. *Zauche-Belzig*.

v. *Thümen*

zu Rogasen.

Klein-Lübars. *Jerichow I*.

Hans Herrmann v. *Thümen*.

\*Blankensee.

Glau.

Schönhagen.

Stangenhagen.

Breite. *Zauche-Belzig*.

} *Jüterbog-Luckenwalde*.



- v. Thümen,*  
Lieutenant.
- Klein-Briesen. *Zauche-Belzig.*  
Felix Albert Joachim Karl Ernst *v. Thümen,*  
minorenn.
- Gräfendorf. *Jüterbog-Luckenwalde.*  
Ludwig *v. Thümen.*
- °Göbel. *Jerichow I.* | Benken. *Zauche-Belzig.*  
Emilie *v. Thümen*  
(s. *v. Woldeck-Arneburg*).
- v. Thun,*  
General-Lieutenant und Kaiserl. Oesterreichischer Gesandter.
- Schlemmin mit Eckhof. }  
Kiesow. | Zornow. } *Franzburg.*  
Neuenrost. | Neu-Seehagen. }  
Neuenrost mit Antheil Schlemmin und Triböhm. }
- Konstantin *v. Thun,*  
Premier-Lieutenant.
- Gardawitz. *Pless.*  
Eduard Otto *v. Thun.*
- Wyssoka. *Gr.-Strehlitz.*  
Anna Dorothea *v. Thun*  
(s. *v. Mecklenburg*).
- Max Fürst *v. Thurn und Taxis*  
zu Regensburg.
- Ostrach, Herrschaft. *Hohenzollern.*  
Krotoschin, Fürstenthum. } *Krotoschia.*  
Gościejewo. }  
Chwaliszewo II. *Adelnau.*  
*v. Tiedemann.*
- Russoczyn (1764). *Danzig.*  
Frau *v. Tiedemann,*  
verw. Oberst-Lieutenant.
- Kohling. *Danzig.*  
*v. Tiedemann,* genannt *v. Brandis.*
- Wojanow (1764). *Danzig.*  
*v. Thymian.*
- Tillau. *Neustadt, Westpr.*  
Adolph Friedrich *v. Tieschowitz,*  
K. Landrath, Lieutenant.
- Rokittnitz. *Beuthen.*  
*v. Tigerström.*
- Bassin. *Grimmen.* | Leyerhof. *Grimmen.*  
Fr. *v. Tigerström.*
- Kirch-Baggendorf. *Grimmen.*  
Petronella *v. Tolkacz.*
- Rakowicz. *Löbau.*



- Urzala v. Tomicka.  
 Zakowice. *Pleschen.*
- Fanny v. Topinska,  
 geb. v. Milkowska, und Sohn, Felix.  
 Russocin. *Schrimm.*
- Tortilowicz v. Batocki  
 (s. v. Batocki).  
 Reinhard August Friedr. Karl v. Tottleben.  
 Tottleben. *Langensalza.*
- Thaddäus v. Trapczynski.  
 Gorzübowo. *Gnesen.*
- Gebr. v. Trebra,  
 Bartholomäus, Eduard, Robert.  
 Braunsroda. *Eckartsberga.* | Brettleben. *Eckartsberga.*
- Gebr. v. Trebra,  
 Karl Gottlob Heinr. Hieronymus, Hauptmann, und Joh. Oscar.  
 Reinsdorf. *Eckartsberga.*
- v. Trembicki (Trembecki).  
 Oborry. *Kulm.*
- Graf v. d. Trenck.  
 Schakauglack. *Löbau.*
- Frhr. v. d. Trenck.  
 Arnsdorf. *Gerdaunen.*
- Thassilo v. Treskow,  
 K. Kammerherr.  
 \*Dölzig. *Soldin.* | Hammer. *Soldin.*
- Otto v. Treskow. †  
 \*Owinsk. } | Trzuskotowo. *Posen.*  
 Chludowo. } | Wronozyn. } *Schroda.*  
 Choynica. } | Zlotnicki. }  
 Knyszyn. } | Tworkowo. *Obornik.*
- Heinrich v. Treskow.  
 Radojewo. } | Umultowo. *Posen.*  
 Bolechowo. } |
- Louis v. Treskow.  
 Wierzącka. *Posen.*
- Julius v. Treskow.  
 Grocholin. *Schubin.*
- Karl v. Treskow.  
 Friedrichsfelde. *Nieder-Barnim.*
- Heinrich v. Treskow.  
 \*Dahlwitz. } | Rahnsdorf. *Nieder-Barnim.*  
 Münchehofe. } |
- v. Treskow.  
 Teupitz. *Teltow.*



v. Treskow,  
Hauptmann a. D.  
Blankenfelde. *Königsberg Nm.* | Wedell. *Königsberg Nm.*

Geschwister v. Treskow,  
(Oberst-Lieutenant a. D. v. Treskow).  
°Schmarfendorf. }  
Schönfliessche Gehege. } *Königsberg Nm.*

v. Treskow, †  
Kade. *Jerichow II.*

v. Treskow,  
Landschafts-Rath.  
Nieder-Baumgarten. *Bolkenhain.* | Hohen-Petersdorf. *Bolkenhain.*

Henriette v. Treskow  
(s. Gräfin Carner).

v. Treuenfels.  
Gerdshagen. *Ost-Priegnitz.*

Frhr. v. Tröltzsch.  
Wäldchen. *Strehlen.*

v. Troschke.  
Thiemendorf (Fideicommiss). *Krossen.*

Julie Wilhelmine Elisabeth Antonie, verw. Freim v. Troschke, †  
geb. Gräfin v. Burghauss.

°Sulau, freie Minder-Standesherrschaft. }  
Breschine. | Peterkaschütz. } *Militsch-Trachenberg.*  
Grabofke. | Schlenz. }

Frau v. Troschke,  
geb. v. Steffenhagen.  
Nessin a. b. *Köstin.*

Gebr. v. Trotha,  
Gustav, Rittm.; Karl Herrmann, Rittm. und Flügel-Adjutant; Franz  
Waldemar Albrecht, Major.  
Obhausen. *Querfurt.*

Thilo v. Trotha,  
Domdechant.  
Schkopau. *Merseburg.*

Ferdinand Anton v. Trotha.  
Bittkau. *Stendal.*

Wolf Heinrich v. Trotha,  
K. Sächsischer Oberst-Lieutenant a. D.  
Goldschau. *Weissenfels.*

v. Trotha.  
Rybiniec. *Kulm.* | Wymislowo. *Kulm.*

Trützscher v. Falkenstein.  
Klein-Rambin. *Belgard.*



*Trützscher v. Falkenstein.*

Klein-Dewsberg. *Belgard.*

*v. Truszyński,*  
zu Zwiniarz.

Wansen. *Neidenburg.*

Valentin *v. Trzcinski.*

Popowo. *Inowraclaw.*

Geschwister *v. Trzebinski,*

Kasimir Herrmann, Olga, Amalie Wenda Leocadia.

Welckersdorf. *Löwenberg.*

Ignatz *v. Trzebinski.*

Będzitowo (1732). *Inowraclaw.*

Joseph *v. Trzebinski.*

Jablowo. *Schubin.*

Wilhelm *v. Trzebinski.*

Stanowitz. *Rybnik.*

August Frhr. *v. Tschammer.*

\*Quaritz (Majorat).  
Meschkau.

} *Glogau.*

| Nieder-Tschirnau. *Guhrau.*  
| Brunzelwaldau. *Freistadt.*

Wilhelm Leopold Ernst Frhr. *v. Tschammer u. Osten,*  
Landschafts-Direktor, Landes-Aeltester und Kreis-Deputirter.  
Dromsdorf. *Striegau.*

*v. Tschammer*  
(s. *v. Rieben*).

Ludwig *v. Tschepe,*  
Landschafts-Deputirter.

Broniewice. *Mogilno.*

Felix Edmund Karl Ghislain Frhr. *v. T'Serclaes*

(Graf *Halberg*).

\*Pesch. *Krefeld.*

| Latum. *Krefeld.*

*v. Tschertwitz.*

Briesen. *Kalau.*

*v. Tschirschky,*

K. Landrath Belziger Kreises.

Glien. *Zauche-Belzig.*

Heinrich *v. Tschirschky,*

Lieutenant a. D.

Kobelau. *Nimptsch.*

*v. Tschirschky,*

K. Landrath a. D.

Nieda. *Görlitz.*

Feodor *v. Tschirschky,*

Lieutenant a. D.

Dolzig. *Sorau.*

Benno *v. Tschirschky-Reichel,*

Lieutenant a. D., Mitgl. des Herrenhauses.

\*Schlanz.

Kreiselwitz. }

(alter Besitz).

*Breslau.*

| Haberstroh. *Breslau.*



- Oscar v. *Tschischwitz*,  
Lieutenant a. D.
- Ober-Walditz. *Neurode.* | Scheidewinkel. *Neurode.*
- Johann Ludwig v. *Tschischwitz*, †
- Tuntschendorf. *Neurode.*
- Joseph v. *Tucholka.*
- Rombino. *Inowraclaw.*
- Christine v. *Tucholka.*
- Nozyczyn. *Inowraclaw.*
- v. *Tucholka.*
- Grabowitz. } *Pr. Stargard.* | Schmolong. *Pr. Stargard.*  
Russeck. }
- v. *Tümpling,*
- Ferd. Chr. Wolf, K. Sächsischer Premier-Lieutenant, und Wolf,  
K. Baierscher Rittmeister.
- Näthern. *Weissenfels.*
- Franz *Steidl v. Tulechow,*  
Kaiserl. Landger.-Präsident zu Troppau.
- Broslawitz. *Beuthen.*
- Helene v. *Turno,*  
geb. Gräfin *Kwilecka.*
- Lutin } *Obornik.* | Morkowo. *Fraustadt.*  
°Obiezierze. }
- Vincent v. *Turno*  
zu Obiezierze.
- Nieczayno. *Obornik.* | Slopanowo. *Samter.*
- Dobrogost v. *Twardowski.*
- Kobelnik. *Samter.* | Szcuczyn. *Samter.*
- v. *Twardowski.*
- Jautecken. *Darkehmen.*
- Klemens Frhr. v. *Twickel,*  
Erbschenk des Fürstenthums Münster.
- °Havixbeck (Fideicommiss). *Münster.*
- Lüttinghof (alter Besitz). } *Recklinghausen.*  
Vogelsang. }  
Hamm. }
- Rorup. *Lüdenscheid.*
- Karl Frhr. v. *Twickel,*  
K. Landrath des Kreises Warendorf.
- Köbbing. *Warendorf.*
- Freiin v. *Twickel*  
(s. v. *Merode.*)
- v. *Tyszka.*
- Ribben. *Sensburg.*
- v. *Uckermann,*  
Justizrath.
- Gr. Machmin. *Stolp.*



**Rudolph v. Uechtritz,**  
K. Wirkl. Geh. Rath und Präsident des Evangel. Ober-Kirchenraths.  
Nieder-Heidersdorf. *Lauban.*

**Ernst v. Uechtritz,**  
(Otto v. Uechtritz auf Seiffersdorf),  
Tzschocha. *Lauban.*

**Otto v. Uechtritz,**  
Seiffersdorf. *Schönau.*

**Wilhelm v. Uechtritz,**  
Kauffung. *Schönau.*

**Karl Franz Emil v. Uechtritz (Fuga),**  
K. Oesterreichischer Kapitain-Lieutenant a. D.  
Alt-Gebhardsdorf (Fideicommiss). *Lauban.*

**Otto v. Uechtritz, †**  
Regierungs-Referendar und Kreis-Deputirter.  
Mittel-Steinsdorf. } **Goldberg-Heinau.**  
Nieder-Steinsdorf. }

**Louis Ernst Konstantin v. Uechtritz (Steinkirch),**  
Lieutenant, Landes-Aeltester.  
Ober-Herzogswaldau. *Lüben.*

**Julius v. Uechtritz, †**  
Landes-Aeltester.  
Mühlrädltitz. *Lüben.* | **Krumlinde. Lüben.**

**Alexander v. Uechtritz.**  
Storkow. *Beeskow-Storkow.*

**Michael v. Ulatowski.**  
Malachowo wiersbiczany. *Gnesen.*

**Joseph v. Ulatowski,**  
General-Landschafts-Rath.  
Morakowo. *Wongrowitz.*

**v. Uminski.**  
Kruszyn. *Strassburg.*

**v. Unger,**  
Kammer-Rath zu Wolfenbüttel.  
Kemnitz. *Luckau.*

**Ferdinand v. Unruh, †**  
Landschafts-Rath.

Klein-Münche. *Birnbaum.*  
(s. v. Dziembowski).

**Gebr. Heinrich und Leopold v. Unruh.**  
Ziemlin. *Kröben.*

**George v. Unruh,**  
K. Landrath und Justizrath a. D.  
Nieder-Gross-Bohrau. *Freystadt.*

**Heinrich v. Unruh,**  
Lieutenant.  
Konradswaldau. *Gubrau.*







- Karl Ludwig Franz Graf v. *Varo* Frhr. de *Magny*.  
 °Haus Caen. } *Geldern*. | Vlasrath. *Geldern*.  
 Holtheide. }
- Werner Graf v. *Veltheim-Harbke*,  
 Erbmarschall des Herzogthums Magdeburg, Herzogl. Braunschweigscher  
 Staatsminister a. D.
- Harbke (Majorat). } *Neuhaldensleben*. | Aderstadt. *Oscherleben*.  
 Groppendorf. }
- Georg v. *Veltheim*,  
 Kammerherr.
- Gr. Bartensleben. } *Neuhaldensleben*.  
 Aller-Ingersleben. }
- Otto v. *Veltheim*,  
 Lieutenant.
- Veltheimsburg. } *Neuhaldensleben*.  
 Nord-Germersleben. }  
 Kl. Samtersleben. }
- v. *Veltheim*,  
 Major a. D.
- °Schönfliess. } *Nieder-Barnim*. | Glienicke. *Nieder-Barnim*.  
 Stolpe. }
- Gebrüder v. *Veltheim*,  
 Karl Achatz, Major a. D.; Werner, Karl Burchard u. Ludolph Heinrich.  
 Kösseln (Fideicommiss). *Bitterfeld*. | Ostrau. *Bitterfeld*.
- Frau v. *Veltheim*,  
 geb. Gräfin v. *Veltheim*, auf Veltheimsburg.
- Breitenfelde. *Naugard*.
- Frau v. *Veltheim*,  
 geb. v. *Vincke*.
- Eickel. *Lübbecke*.
- Frhr. v. *Vely-Jungkenn*,  
 K. Baierscher Kammerherr.
- Hüffe. *Lübbecke*.
- Matthäus Graf de *Verbno-Rydzynski*.  
 Nieczychowo. *Wirwitz*.
- Leopold v. *Versen*,  
 Major a. D.
- °Ogrosen. } *Kalau*. | Gahlen. } *Kalau*.  
 Bolschwitz. } | Jeschen. }
- Eduard v. *Versen*,  
 Hauptmann a. D.
- Burzlaß. *Belgard*. | Mandlatz. *Belgard*.  
 v. *Versen*.
- Krampe. *Köslin*.
- Ernst Ludwig v. *Versen*.
- Parchlin. *Neu-Stettin*.  
 v. *Versen*.
- Achthuben. *Mohrungen*.



Schönwerder. *Schlochau*.  
Frau v. Versen.

Sillginnen. *Gerdauen*.  
Gräfin v. Viereck.

Lossow. *Lebus*.  
Henriette Gräfin v. Viereck. †

Krolikowo. *Schubin*.  
Johanna Katharina v. Vietinghoff.

Max Fr. Aug. Anton Herbert Frhr. v. Vietinghoff,  
genannt Schell v. Schellenberg.

°Schellenberg (1442).	} <i>Duisburg</i> .	Burg (1696). <i>Düsseldorf</i> .
Ripshorst (1621).		
Wittringen (1617).	} (Fideicommiss).	} <i>Recklinghausen</i> .
Schwarzemühl (alter Besitz).		

Tempelhof zu Hönningen. *Neuwied*.  
Gräfin v. Villers,  
geb. Freiin v. Salis-Soglio.

Graf Villers de Masburg  
in Belgien.

Müllenark. *Düren*.

Georg Frhr. v. Vincke  
und Geschwister.

Busch. <i>Hagen</i> .	} <i>Hamm</i> .	<i>Ickern</i> . <i>Dortmund</i> .	
N. Heidemühl.			<i>Vellinghausen</i> . <i>Soest</i> .
Reck.			

Olbendorf. *Strehlen*.  
Frhr. v. Vincke,  
K. Oberst-Lieutenant a. D.

v. Vincke  
(s. v. Veltheim).

Albert Friedrich Graf Vitzthum v. Eckstädt,  
K. Sächsischer Kammerherr.

Gr. Wölkau.	} (alter Besitz).	<i>Delitzsch</i> .	<i>Sausedlitz</i> . <i>Delitzsch</i> .
Reibitz.			

Herrmann Graf Vitzthum v. Eckstädt,  
K. Sächsischer Kammerherr.

Ober-Lichtenau. *Lauban*.

Tunzenhausen. *Weissensee*.  
Eberhard v. Voigt,  
K. Hannoverscher Amts-Assessor.

Arnstedt. *Mansfelder Gebirgskreis*.  
v. Voigts-König,  
Kammergerichts-Assessor.

Schönow. *Sternberg*.  
Alfred v. Vollard,  
Rittmeister a. D.



Heinrich v. Vormann,  
Lieutenant a. D.

Klein-Benz. *Naugard.*

verw. Frau v. Vormann.

Libbehue a. *Pyritz.*

v. Voss,  
Kammerherr.

°Lüssow. } (Fideicommiss). *Greifswald.* | Kl.-Polzin. *Greifswald.*  
Cousages. }

Anton Heinrich v. Voss,  
Hauptmann a. D.

Bretschen. *Beeskow-Storkow.*

Anton Heinrich v. Voss,  
Premier-Lieutenant a. D.

Bretschen. *Lübben.*

Herrmann v. Voss,  
aus Puchow bei Penzlin in Mecklenburg.

Kieslingswalde. *Görlitz.*

Karl Otto Fr. Graf v. Voss-Buch.

K. Wirkl. Geh. Rath und Konsist.-Präsident. Graf 15. October 1840.

Buch. } (Fideicommiss). *Nieder-Barnim.*  
Carow. }

Nebelin. } *West-Priegnitz.* | Birkholz. } *West-*  
Prenslin. } | Wartenberg I. II. } *Priegnitz.*  
Stavenow. } | Trossin. *Königsberg Nm.*

Otto v. Wacholtz.

Jarchow a. b. *Köslin.*

Ludwig v. Wacholtz.

Schwedt. *Köslin.* | Althof. *Köslin.*

Ernst Graf v. Wachtmeister.

Bassendorf (alter Besitz). *Grimmen.* | Spiekersdorf. *Franzburg.*

Frau Gräfin v. Wachtmeister.

Eixen. *Franzburg.*

Frhr. v. Wachtmeister.

Grammendorf (alter Besitz). *Grimmen.*

Leberecht Frhr. v. Wackerbarth.

Briesen. *Kottbus.*

(s. v. Belzig).

Adolph Frhr. v. Wackerbarth.

Mittel-Linderode I. *Sorau.*

Ludwig Frhr. v. Wackerbarth.

°Ober-Linderode. *Sorau.* | Tielitz. *Sorau.*

Eugen v. Wagenhoff,

Lieutenant a. D.

Dankwitz. *Nimptsch.*

v. Wakenitz.

Boltenhagen (alter Besitz). *Greifswald.* | Rappenhagen. *Greifswald.*



Hugo Graf v. *Waldbott-Bassenheim-Bornheim*  
in München.

Bassenheim. *Koblenz*.

Frhr. v. *Waldbott-Bornheim*  
und Frau, geb. Freiin v. *Bongardt*.

Bongartsburg. *Bergheim*.

Graf v. *Waldenburg*.

Wilkau. *Züllichau-Schwiebus*.

Mathilde v. *Waldenburg*.

Gr.-Oerner. *Mansfelder Gebirgskreis*.

Geschwister v. *Waldenburg*,  
Hofmarschall und Kammerherr, Emilie und Mathilde.  
Etzdorf. *Mansfelder Seekreis*.

Emilie v. *Waldenburg*,  
Stiftsdame.

Hedersleben. *Mansfelder Seekreis*.

Otto Victor Fürst v. *Waldenburg-Schönburg*,  
Droyssig. *Weissenfels*. | Quesnitz. *Weissenfels*.

Albrecht Frhr. v. *Waldenfels*,  
Kreis-Verordneter.

°Jessnitz. *Guben*. | Jaulitz. *Guben*.

Frhr. v. *Waldow*.

Hermsdorf. *Görlitz*.

Otto v. *Waldow (Waldau)*,  
Major a. D.

°Nieder-Röhrsdorf. *Fraustadt*. | Geyersdorf III. *Fraustadt*.

v. *Waldow (Waldau)*,  
Landrath a. D., Mitglied des Herrenhauses.

°Steinhöfel. *Saatzig*. | Sadelberg. *Saatzig*.

Frau v. *Waldow (Waldau)*,  
geb. v. d. *Marwitz*.

Nöblin. *Saatzig*.

v. *Waldow*,  
Oberförster.

Stubbenhagen. *Sternberg*.

v. *Waldow*.

Klein-Latzkow. *Soldin*.

Wilhelm v. *Waldow*,  
Lieutenant.

Fürstenau I. *Arnswalde*.

v. *Waldow*, †  
Regierungs-Rath zu Stargard.

Wiesenwerder. *Arnswalde*.

Robert v. *Waldow*,  
Lieutenant a. D.

Mehrenthin. *Friedeberg Nm*.



- Wolgast. *Friedeberg Nm.*  
*v. Waldow.* †  
*v. Waldow (Waldaw) und Reitzenstein,*  
 Kreis-Deputirter, auf Reitzenstein (Kr. Sternberg), Mitgl. d. Herrenhauses.  
 Hammer. } *Sternberg.* | Osterwalde. *Sternberg.*  
 Königswalde. }
- Frau *v. Waldowska*  
 und Kinder.
- Montowo. *Löbau.*  
*v. Waldowski.*
- Michorowo. *Stuhm.* | Montken. *Stuhm.*  
 Karl Paul Gideon *v. Wallenberg.* †  
 Schmiedefeld mit Mariahöfen. *Breslau.*
- Karl Franz Gideon *v. Wallenberg.*  
 Kattern. *Breslau.* | Grünau. *Breslau.*  
 Paul Gideon *v. Wallenberg.*
- Schmolz. *Breslau.*  
 Guido *v. Wallenberg.*
- Klein-Wilkawe. *Trebnitz.*  
*v. Wallenberg.*
- Platteinen. *Osterode.*  
 Franz *v. Wallhofen.*
- Trawnig. *Kosel.*  
 Karl *v. Wallhofen.*
- Golkewitz. *Kreuzburg.*  
 Ernst Wilhelm *v. Walter (Walther).*
- Polnisch-Gandau. *Breslau.*  
 Eduard *v. Walter.*
- Belkau (1755). *Neumarkt.*  
 Wilhelm Ludwig *v. Walter.*
- Wolfsdorf (1761). *Neumarkt.*  
 Herrmann *v. Walter,*  
 Lieutenant a. D.
- Nieder-Mahliau. *Trebnitz.*  
 Herrmann *v. Walther und Croneck,*  
 K. Oberst und Regiments-Kommandeur.
- Kapatschütz. *Trebnitz.*  
*v. Wangenheim.*
- °Rahnwerder. *Saatzig.* | Neu-Lobitz. *Dramburg.*  
*v. Wangenheim.*
- Jägerswalde (Kölmergut). *Sensburg.*  
*v. Wantoch-Reckowski.*
- Czarndamerow f. *Bütow.*  
 Michael *v. Wantoch-Reckowski.*
- Reckow m. *Bütow.*



- Joseph v. *Wantoch-Reckowski*.  
 Reckow n. *Bütow*.  
 Erich Frhr. v. *Warburg*,  
 Lieutenant in der Landwehr-Kavallerie.  
 Ober-Altwaltersdorf. *Habelschwerdt*.  
 Frhr. v. *Warburg*.  
 Libbehne. b. *Pyritz*.  
 Willh. Georg Frhr. v. *Warburg*.  
 Hohen-Landin. *Angermünde*.  
 Georg v. *Wartenberg*.  
 Luggendorf (Majorat). *Ost-Priegnitz*.  
 Gustav v. *Wartenberg*,  
 Kreisgerichts-Rath zu Neu-Ruppin.  
 Guhlsdorf. *West-Priegnitz*.  
 Gustav Graf v. *Wartenleben*,  
 K. Kammerherr, Major a. D.  
 Carow (1774). } *Jerichow II.* | Seedorf (1783). *Jerichow II.*  
 Rogasen. } | Grehmert. *Zauche-Belzig*.  
 Alexander Graf v. *Wartenleben*,  
 Landschafts-Deputirter.  
 Schwirsen. *Kamin*. | Rottnow. *Greifenberg (Stettin)*.  
 Graf v. *Wartenleben*,  
 zu Klein-Linde bei Perleberg.  
 Minkowski. *Namslau*.  
 Ottilie Gräfin v. *Wartenleben*,  
 geb. v. *Schwemmler*.  
 Krippitz mit Ullsche. *Strehlen*.  
 Franz v. *Wasielewski*.  
 Krzesiny. *Posen*.  
 Antonie Mariane v. *Wasielewska*,  
 geschiedene *Kantewska*.  
 Klein-Lubowice. *Gnesen*.  
 Johann Nepomucen v. *Wasowski*.  
 Boczkowo I. II. *Adeltau*.  
 Kurt v. *Watzdorf*,  
 minorenn.  
 Wiesenburg. }  
 Hagelberg. } (Fideicommiss). *Zauche-Belzig*.  
 Setzsteig. }  
 Sandberg III. (Allod.). *Zauche-Belzig*.  
 Otto v. *Watzdorf*.  
 Schönfeld. *Kreuzburg*.  
 v. *Watzdorf*.  
 Klausdorf. *Deutsch-Krone*.  
 Rosalie v. *Webern*  
 (s. v. *Kausenberg*).



- Karl Frhr. v. Wechmar,  
Geh. Regierungs-Rath a. D. und General-Landschafts-Repräsentant.  
Zedlitz (Fideicommiss). *Steinau.*
- Herrmann v. Wedell, °  
Landrath a. D., zeitiger Vorstand der Familie.
- \*Cremzow. *Pyritz.* | Jacobsdorf. *Regenwalde.*  
Schönwalde. *Regenwalde.* |
- Lupold v. Wedell, °  
Repplin. *Pyritz.* | Brallentin. *Pyritz.*
- Rudolph v. Wedell, °  
Gerzlow. *Soldin.*
- Bernhard v. Wedell, °  
Schwerin. *Regenwalde.*
- Hugo v. Wedell, °  
Braunsforth. *Saatzig.*
- Ernst v. Wedell, °  
Oberst-Lieutenant a. D.  
Kannenberg. *Saatzig.*
- Albert v. Wedell, °  
Vehlingsdorf. *Saatzig.*
- Eduard v. Wedell, °  
\*Silligsdorf. } *Regenwalde.* | Mellen. *Regenwalde.*  
Altenfliess. }
- Herrmann v. Wedell, °  
Premier-Lieutenant a. D.  
Vossberg. *Saatzig.*
- Achatz v. Wedell, °  
Kreis-Deputirter.  
Fürstensee. *Pyritz.*
- Heinrich v. Wedell-Burghagen, °  
Rittmeister a. D.  
\*Pumptow. *Pyritz.* | Burghagen (Fideicommiss). *West-Priegnitz.*
- Ernst v. Wedell, °  
Lieutenant.  
Blankensee. *Pyritz.*
- Gustav v. Wedell ° †  
zu Pinnow.
- W. Carstnitz. *Stolpe.* | Rambow. *Stolpe.*
- Wilhelm v. Wedell, °  
Zernikow. *Soldin.* | Wartenberg. *Königsberg Nm.*
- Florian v. Wedell, ° †  
Kreis-Deputirter.  
Karkow. *Saatzig.*
- Herrmann v. Wedell, °  
Sarranzig. *Dramburg.*

\*) Die mit \* bezeichneten Familienglieder sind zur Zeit bei den Präsentations-Wahlen zum Herrenhause theilhaftig.



- Heinrich v. Wedell, °  
Tessin. Fürstenthum.
- Magnus v. Wedell, °  
Menzlin. Greifswald.
- Karl v. Wedell, °  
Oberst-Lieutenant a. D.  
Göritz. Prenzlau.
- Friedrich v. Wedell, °  
Ritterschafts-Rath.  
Malchow. Prenzlau.
- Besitz ausserdem mit v. Wedell-Göritz gemeinschaftlich:  
Polzow. } Prenzlau. | Wezenow. } Prenzlau.  
Roggow. } | Trampe. }
- Karl v. Wedell, °  
Lieutenant.  
Dauer. Prenzlau.
- Erich v. Wedell, °  
Neu-Wedell, Grossgut. Arnswalde.
- Albert v. Wedell-Parlow, °  
Landrath a. D.  
Greifenberg, Schlossgut. Angermünde. | Güntersberg. Angermünde.  
Besitz ausserdem mit seinem Sohne Albert Otto gemeinschaftlich:  
Naumburg a. B. (Herrschaft.) Sagan.
- M. v. Wedell-Parlow, °  
Hauptmann a. D.  
Polsen. Angermünde.
- Wilhelm v. Wedell, °  
Ober-Präsident a. D., Mitglied des Herrenhauses.  
Magnus v. Wedell, °  
Ober-Förstmeister.  
Busso v. Wedell, °  
Regierungs-Präsident in Merseburg.  
Piesdorf. Mansfelder Seekreis.
- Ferdinand v. Wedell, °  
Althof. Pr. Friedland. | Bammeln. Pr. Friedland.
- August v. Wedell, °  
Gzyn. Kulm.
- Ernst v. Wedell, °  
Premier-Lieutenant a. D.  
Esgerischken. Darchemen.
- Rudolph v. Wedell, °  
Gorky. Inowraclaw.
- Robert v. Wedell, °  
Hammer. Friedeberg Nm.
- Friedrike v. Wedell,  
Frau General-Lieutenant, geb. v. Prittwitz.  
Ludwigsdorf. Oels.







v. Wenczyk

(s. v. Węzyk).

v. Wenden.

Gr. Woldekow. *Belgard.*

Wilhelm v. Wenden.

Dargen. *Fürstenthum-Kammin (Köslin).*

Friedrich v. Wenden.

Griebnitz. *Fürstenthum-Kammin (Köslin).*

Rudolph Frhr. v. Wendt,

Mitglied des Herrenhauses.

Hardenberg (1655). *Elberfeld.* | Horst (alter Besitz). *Bochum.*°Krasenstein. *Beckum.* | Holzfeld. *Halle a. W.*

Franz Frhr. v. Wendt

auf Papenhagen.

Schellenstein } *Briton.* | Gevelinghausen. } *Meschede.*  
und Gierskopp. } | Wiggeringhausen. }

Wilhelm Frhr. v. Wenge,

Major a. D.

Wenge (alter Besitz). *Dortmund.*

Friedrich v. Wentzky.

Bärwalde. *Münsterberg.*

Rudolph Friedrich v. Wentzky,

Premier-Lieutenant a. D., Landes-Aeltester.

Glambach. *Strehlen.*

Friederike v. Wentzky

(s. v. Mellenthin).

Adolph v. Werdeck,

Geh. Regierungs-Rath a. D.

°Schorbus. *Kottbus.* | Jarchau. *Stendal.*

Bruno v. Werder.

Reg.-Forstmeister zu Frankfurt a. O.

Sagisdorf. *Saalkreis.* | Gräden. *Sternberg.*

Ludwig Bernhard Wolfgang v. Wernsdorff,

Rittmeister a. D.

Truntlack. *Gerdauen.*

verw. Frau v. Wernsdorff.

Polleiken. *Gerdauen.*

v. Wernsdorff.

Popelken. *Wehlau.*

Frhr. v. Werther.

Niebusch. *Ereystadt.*

Ottobald Graf v. Werthern-Beichlingen,

K. Kammerherr, Grossherzogl. Sachsen-Weimarscher Wirkl. Geh. Rath  
und Ober-Kammerherr, Dom-Kapitular zu Naumburg, Mitglied des  
Herrenhauses. Grafen-Würde 1840.Schloss Beichlingen. } (Herrschaft Beichlingen). *Eckarts-* { *Leubingen.*  
Frohdorf. } *berga.* } *Stödtén.*



Georg und Thilo Freiherrn v. Werthern.  
Kölleda. *Eckartsberga.*

Traugott v. Werthern,  
Lieutenant a. D.

Kloster Donndorf (alter Besitz, Fideicommiss).  
Allerstädt. | Rothenberga. } *Eckartsberga.*  
Bachra. | Lossa. }

Friedrich Frhr. v. Werthern.  
Wiehe (alter Besitz). *Eckartsberga.*

Albert Frhr. v. Werthern.  
Lindchen. *Kalau.*

Karl Ludwig v. Werthern,  
Geh. Ober-Rechnungs-Rath zu Potsdam.  
Klein-Werther. } (alter Besitz). *Nordhausen.*  
Wernigerode. }

Fr. Karl Anton Frhr. v. Werthern,  
Regierungs-Vice-Präsident zu Stettin.  
Gross-Werther. } (alter Besitz). *Nordhausen.*  
Wernigerode. }

Brücken (Klein-Wertherschen Antheils). *Sangerhausen.*

Herrmann Alfred Julius Frhr. v. Werthern.  
K. Landrath.

Brücken (Gross-Wertherschen Antheils). *Sangerhausen.*  
Gemeinschaftlich mit zwei Vettern Hans Otto und Hans Hugo.

Albin Graf *Belina-Wesierski*,  
Mitglied des Herrenhauses. Grafen-Würde 1855.

°Zakrzewo. }  
Gorzuchowo. } (Fideicommiss). *Gnesen.* } *Czechy.*  
Slawno. } *Imiolki.*

Frau Gräfin *Wesierska*,  
geb. Gräfin *Kwilecka*.

Lauske. }  
Liebuch. } (Herrschaft Lauske). *Gnesen.*  
Hermsdorf. }

Nicolaus v. *Wesierski*.  
Stadt Gostyn II. *Kröben.*

v. *Wesierski*. †  
Stadt Gostyn I. *Kröben.*

Thaddäus v. *Wesierski*,  
Landschafts-Rath.  
Modliszewko. *Gnesen.*

Adalbert v. *Wesierski*.  
Myszki. *Gnesen.*

v. *Wesierski*. †  
Zerniki. *Wreschen.*

Ludovica Salomea v. *Wesierska*,  
geb. v. *Bojanowska*.  
Skoraszewice. *Kröben.*



## Adolph Graf v. Westarp.

Sacherwitz. *Breslau.*

Friedrich Graf v. Westerholt-Gysenberg,

Mitglied des Herrenhauses.

°Oberhausen. *Duisburg.*| Nesselrode. *Solingen.*Ahrenfels. *Neuwied.*| Stockum. *Lüdinghausen.*

Otto Graf v. Westerholt-Gysenberg.

°Westerholt (1290).

Gysenberg (1726).

Hoetmar.

} (Majorat).

} *Recklinghausen.*} *Dortmund.*} *Warendorf.*Nesselrode (Fideicommiss). *Solingen.* | Sythen. *Koesfeld.*Kl. Schönebeck. *Lüdinghausen.*

Wilhelm Achill Graf v. Westerholt.

Schwansbell. *Dortmund.*

Friedrich Ludolph Graf v. Westerholt.

Berge. *Recklinghausen.*| Löringhof. *Recklinghausen.*

Karoline Gräfin v. Westerholt

(s. v. Oertzen).

Georg v. Westernhagen.

Berlingerode (alter Besitz). *Worbis.*

Levin v. Westernhagen,

Rittmeister a. D. und Kreis-Deputirter.

Teistungen (Oberhof, alter Besitz). *Worbis.*

Adolph v. Westernhagen,

Kreis-Richter in Heiligenstadt.

Teistungen (Unterhof, alter Besitz). *Worbis.*

Anton Wilhelm v. Westernhagen,

Hauptmann a. D. zu Erfurt.

Berlingerode (alter Besitz). *Worbis.* | Ecklingerode. *Worbis.*

Friedrich v. Westernhagen.

Berlingerode (alter Besitz). *Worbis.*

Friedrich Wilhelm v. Westernhagen,

Fabrikant in Duderstadt.

Gustav v. Westernhagen,

Hauptmann in Weissenfels.

Ecklingerode (alter Besitz). *Worbis.*

Klemens Graf v. Westphalen.

Landrath a. D., Erbküchenmeister des Fürstenthums Paderborn,

Mitglied des Herrenhauses.

°Laer (Majorat). *Meschede.*

Dinkelburg (alter Besitz).

Heinholz.

} *Warburg.*} *Fürstenberg.*} *Herbram.*} *Dreckburg.*} *Büren.*

v. Westrell.

Petschow. *Greifswald.*

Karl Frhr. v. Wevelinghoven

zu Sittard.

Wolfskuhl. *Geldern.*



Electa Freiin *v. Wevelinghoven*  
zu Wolfskuhl.

Raedt. *Kempen.*

*v. Weyrach.*

Stolzenhagen. *Angermünde.*

Felix *v. Węzyk.*

Baranow. *Schildberg.*

Nestor *v. Węzyk.*

Myjomnice. *Schildberg.*

Joseph *v. Węzyk.*

Rogaszyce. *Schildberg.*

Adolph *v. Węzyck.*

Rizetnia. *Schildberg.*

Martin *v. Węzyk.*

Gr. Sakrau. *Neidenburg.*

*v. Wiecki.*

Liniewko. *Berent.*

Herrmann Fürst zu *Wied*,  
Mitglied des Herrenhauses.

Grafschaft *Wied* (Hand-Matrikel S. 445). *Neuwied.*

*v. Wiedebach.*

Beitzsch. *Guben.*

| Grötzsch. *Guben.*

Protz Wilhelm *v. Wiedebach.*

Bomsdorf. *Guben.*

Friedrich *v. Wiedebach.* †

Falkenberg. *Lebus.*

*v. Wiedebach.*

Kulm. *Sorau.*

Karl Fr. Erdm. *v. Wiedebach u. Nostitz-Jänkendorff*,  
Landes-Aeltester.

°Arnsdorf. } *Görlitz.*

| Putschlau. *Glogau.*

Hilbersdorf. }

| Thiemendorf. } *Rothenburg.*

Milchau. *Glogau.*

| Wiesa.

August *v. Wienskowski.*

Leszcz. *Inowraclaw.*

| Mierzwin. *Inowraclaw.*

Lorenz *v. Wierzbicki.*

Czarnisad. *Krotoschin.*

*v. Wierzbicki.*

Broitz. *Greifenberg (Stettin).*

Karl Aug. Willh. Ed. *v. Wietersheim*,  
K. Sächsischer Minister a. D.

Neu-Pouch. *Bitterfeld.*

*v. Wietersheim,*

K. Sächsischer Kammerjunker und Lieutenant a. D.  
Klitzschen. *Torgau.*



- verw. Frau v. *Wietersheim*.  
**Ratzlaff.** *Kammin*.
- Geschwister v. *Wiewiorowski*.  
**Bobrowniki.** *Schildberg*.
- Hugo Graf v. *Wilamowitz-Möllendorff*,  
 K. Kammerherr. Grafenstand 1857.  
**Gadow** (Majorat). *West-Priegnitz*.
- Freyhan** (freie Minder-Standesheerrschaft). *Militsch-Trachenberg*.  
 Mit dem Majorat Gadow verbunden. Hand-Matrikel S. 96 und 247.
- Ottocar v. *Wilamowitz-Möllendorff*,  
 K. Kammerherr, Lieutenant a. D.  
**Meesendorf.** *Neumarkt*. | Gr. Baudiss. *Neumarkt*.
- Arnhold v. *Wilamowitz-Möllendorff*,  
**Marcowice.** *Inowraclaw*.
- Eduard Frhr. v. *Wilcke*.  
**Dombrowke.** *Inowraclaw*.
- Frhr. v. *Wilcke*.  
**Skrzetzkowitz.** *Rybnik*.
- Friedrich † u. Eduard v. *Wilcke*.  
**Wolkramshausen.** *Nordhausen*.
- Philippine v. *Wilczyńska*,  
 jetzt verehel. *Nasierowska*.  
**Oczkowice.** *Kröben*.
- verw. Frau Ludovica v. *Wilczyńska*,  
**Krzanow.** *Schrimm*.
- Wladimir v. *Wilczynski*.  
**Pucolowo.** *Schrimm*.
- v. *Wildenbruch*  
 (s. v. *Röder*).  
 Theophil v. *Wilkoński*.  
**Grabonog.** *Kröben*. | Krajewic. *Kröben*.
- Kasimir v. *Wilkoński*.  
**Graboszewo.** *Wreschen*.
- Florian v. *Wilkoński*.  
**Stolenzyn.** *Wongrowitz*. | Wapno. *Wongrowitz*.
- Ernst v. *Wille*,  
 Landes-Aeltester, Premier-Lieutenant a. D.  
**Hochkirch.** *Liegnitz*. | Schlottnig. *Liegnitz*.
- Ernst v. *Willich*.  
**Gorzyn.** *Birnbaum*. | Neu-Görtzig. *Birnbaum*.
- Ernst Rud. Ludwig v. *Wilusky*,  
 Ober-Lieutenant.  
**Kabel.** *Kalau*. | Settinchen. *Kalau*.
- Frau v. *Wilczyka*.  
**Wabsz.** *Kulm*.



Gideon Michael Frhr. v. *Wimmersberg*,  
K. Kammerherr.

Peterwitz (1744). *Neisse*.

Freiin v. *Wimmersberg*,  
geb. Gräfin v. *Mettich*.

Silbitz. *Nimptsch*.

| Strachau. *Nimptsch*.

v. *Windisch*.

Lappin. *Karthaus*.

| Zalenze. *Karthaus*.

Oswald aus dem Winkel.

Ober-Mittel-Heidersdorf. *Lauban*.

August Ferd. v. *Winkler*,

K. Sächsischer Ober-Lieutenant.

Radensdorf. *Kalan*.

Valeska v. *Winkler*,

Adel 15. October 1840. S. v. *Thiele*.

v. *Winning*.

Wittwien. *Ruppin*.

v. *Winning*.

Kalke. *Sorau*.

Leopold v. *Winter*.

Jeleniec. *Kulm*.

Adolph v. *Winterfeld*,

Lieutenant a. D.

°Karwe. *West-Priegnitz*.

Rudolph v. *Winterfeld*.

Neuhausen. *West-Priegnitz*. | Streesow. *West-Priegnitz*.

Philipp v. *Winterfeld*.

°Neuhof. *West-Priegnitz*.

August v. *Winterfeld*.

Vahrnow (1566). *West-Priegnitz*.

Wilhelm v. *Winterfeld*, †

Major a. D.

Wendisch-Vahrnow. *West-Priegnitz*.

Gustav v. *Winterfeld*.

Freyenstein. *Ost-Priegnitz*.

Moritz v. *Winterfeld*.

Kehrberg. *Ost-Priegnitz*.

Theodor Wilh. v. *Winterfeld*.

Neuendorf. *Ost-Priegnitz*.

Philipp Otto v. *Winterfeld*.

Metzelthin u. Bückwitz. *Ruppin*.

Karl Detlef v. *Winterfeld*,

Landrath und Ritterschafts-Direktor a. D., Mitgl. des Herrenhauses.

°Kutzerow. } *Prenzlau*, | Zernickow. *Prenzlau*.

Dolgen. } | Metzelthin. *Templin*.



Ludwig Gustav v. Winterfeld,  
Major a. D., Ritterschafts-Direktor.

°Damerow. }  
Heinrichshof. } Prenzlau. | Neuenfeld. Prenzlau.

August v. Winterfeld,  
Kammergerichts-Rath a. D.

Menkin. Prenzlau.

Hans August Fr. v. Winterfeld.

Gr. Spiegelberg. Prenzlau.

Karl Wilh. v. Winterfeld,  
Oberst-Lieutenant a. D.

Nieden. Prenzlau.

R. v. Winterfeld.

°Felchow. Angermünde. | Fahrenholz. Prenzlau.

v. Winterfeld,  
Lieutenant.

Reinfeld. Rummelsburg.

v. Winterfeld.

Schwetznow. Stolp.

v. Winterfeld,

Hauptmann und Forstmeister a. D.

Kl. Rimmersdorf. Lüben.

v. Winterfeld,  
Premier-Lieutenant.

Mittelhorka. Rothenburg.

v. Winterfeld,  
Ritterschafts-Rath.

Murowanna-Goslin. Obornik. | Schocken. Wongrowitz.

Leopold v. Winterfeld.

Jacobsdorf. Nimptsch.

verw. Freiin v. Wintgens.

°Ermelinghof. Lüdenscheid. | Braam. Hamm.

Georg Ludwig Levin u. Levin Georg Eberhard v. Wintzingerode.

Kirch-Ohmfeld (Oberhof, alter Besitz). Worbis.

Friedrich Adolph Levin v. Wintzingerode,  
Herzogl. Nassauscher Ober-Kammerherr a. D. in Gotha.

Friedrich Gerhard Frhr. v. Wintzingerode,  
K. Reg.-Vice-Präsident zu Potsdam.

Ferd. Karl Adolph v. Wintzingerode,  
Oberst u. Chef des Generalstabes in Breslau.

Heinrich Philipp Rudolph Levin v. Wintzingerode,  
Herzogl. Nassauscher Kreis-Amtmann in Höchst.

Philipp Wilhelm Franz v. Wintzingerode,  
Kurf. Hess. Legationsrath in Schmalkalden.

Philipp Theod. Ferd. v. Wintzingerode, †  
Kaiserl. Russ. Oberst, modo dessen zwei Söhne.

Alexander v. Wintzingerode,  
Kaiserl. Russ. Lieut.

Kirch-Ohmfeld (Unterhof, alter Besitz). Worbis.

Tilleda. Sangerhausen.



August Frhr. *v. Wintzingerode*,  
Ober-Forstmeister zu Köln.

Wintzingerode (alter Besitz). *Worbis.*

Freiherren *v. Wintzingerode*,

Karl Georg Heinrich und Karl Wilh. Ernst, Major.  
Auleben. *Sangerhausen.*

Levin Reichsgraf *v. Wintzingerode*, †

K. Württembergischer Staatsminister a. D.

Bodenstein (1337). *Worbis.*

Frhr. *v. Wintzingerode-Knorr*,

K. Kammerherr, Landrath a. D., Mitgl. d. Herrenhauses.

Levin Frhr. *v. Wintzingerode-Knorr*,

K. Landrath.

Sittig Frhr. *v. Wintzingerode-Knorr.*

°Breitenbich } (alter Besitz). { *Mühlhausen.*

Wehnde } { *Worbis.*

Adelsborn (alter Besitz). *Worbis.*

Hans *v. Wissel*,

Landes - Aeltester.

Gr. Deutschen. *Kreuzburg.*

*v. Wissmann.*

°Falkenberg. *Pyritz.*

| Hofstedt. *Deutsch-Krone.*

Otilie *v. Witowski*,

geb. *v. Hochberg.*

Mokrau. *Pless.*

Ferd. Witt *v. Döring.*

Pschow. *Rybnik.*

*v. Witte.*

Ritterschafts - Rath.

Falkenwalde. *Königsberg* (Neumark).

*v. Wittenburg*, †

Landrath.

Schlogwitz. *Neustadt* (Oppeln).

*v. Wittk-Jeschewski*, †

Topollno. *Schwetz.*

Benjamin *v. Wittke.*

Prebendow. *Lauenburg.*

Adolph *v. Wittke.*

Dargelow. *Neustadt* (Westpr.).

Karl August *v. Wittken.*

Gr. Gustkow o. *Bütow.*

Job *v. Witzleben*,

Rittmstr. im Garde-Husaren-Reg.

Erich *v. Witzleben*,

Hauptm. im Garde-Jäger-Bataillon.

Albert *v. Witzleben*,

Lieut. im 12. Husaren-Reg.

Lischkowo. *Wirwitz.*



- Oskar Frhr. v. *Witzleben*,  
Premier-Lieutenant.  
Ober-Steinkirch. *Lauban*.
- Ignatz v. *Wloszeński*.  
Kowalewko. *Schubin*.
- F. v. *Wnuck*.  
Lablack. *Labiau*.
- v. *Wnuck*,  
General-Major.  
Zemmen a. c. *Bütow*.
- Johann v. *Wnuck*.  
Trzebiatkow b. *Bütow*.
- Frau v. *Wnuck-Lipinski*.  
Reckow c. *Bütow*.
- Konstantia v. *Wodpoł*,  
verw. gewes. v. *Lubienska*, geb. v. *Bojanowska*.  
Budziszewo. *Obornik*.
- v. *Wodzynski*.  
Stanislawowo-Sludzewo. *Thorn*.
- Josephine v. *Wodzynska*  
(s. v. *Koscielska*).
- Reinhold v. *Woedtke*,  
K. Landrath.  
Breitenberg b. *Schlawe*.
- v. *Woedtke*.  
Sydow. *Schlawe*.
- v. *Woedtke*,  
Lieutenant a. D.  
Woedtke. *Greiffenberg*. *Stettin*.
- v. *Woedtke*.  
Bolkow. *Belgard*.
- Amalie Natalie v. *Wölcker*  
(s. v. *Feilitzsch*).
- Emanuel v. *Woikowski*,  
Lieutenant und Kreis-Deputirter.  
Alt-Lässig. *Waldenburg*.
- Eduard v. *Woikowski-Biedau*,  
Lieutenant a. D. und Kreis-Deputirter.  
°Pohlsdorf. *Neumarkt*. | Wickendorf. *Schweidnitz*.  
Nieder-Arnsdorf. *Schweidnitz*.
- Herrmann v. *Woiski*,  
Premier-Lieutenant a. D.  
Basien. *Braunsberg*.
- v. *Woiski*.  
Almoyen. *Sensburg*.
- v. *Woiski*.  
Theerwisch-Wolka. *Neidenburg*.



- Karl v. Wojanowski**  
und Frau, geb. v. *Parczewska*.
- Gniazdow. *Adelnan.* | Kurow. *Adelnan.*
- Julius Sigismund v. Wolański.**
- Konary. *Kröben.*
- Anton v. Wolański.**
- Bardo. *Wreschen.*
- Thaddeus v. Wolański,**  
Landrath a. D.
- Wroble. *Inowraclaw.* | Rybutwy. *Mogilno.*
- v. Woldeck-Arneburg.**
- Wottnogge. *Stolp.*
- Frau v. Woldeck-Arneburg,**  
geb. v. *Meding.*
- Arnim. *Stendal.*
- verw. Frau **Emilie v. Woldeck-Arneburg,**  
geb. v. *Thümen.*
- Storkau. *Stendal.*
- v. Wolden,**  
Oberst-Lieutenant a. D.
- Lankow. } *Belgard.* | **Wusterbarth. Belgard.**  
Lassbeck. }
- Karoline Freiin v. Wolff**  
(s. v. *Graes*).
- Friedrich Eduard Ludwig v. Wolff,**  
K. Polizei-Distrikts-Kommissarius.
- \*Krischa. *Görlitz.* | Liptau. *Kalau.*
- Julius v. Wolfersdorff.**
- Görsdorf. *Jüterbog-Luckenwalde.*
- v. Wolffradt.**
- Schlatkow. *Greifswald.* | Schmatzin (1652). *Greifswald.*
- Anton v. Wolniewicz,**  
Oberst.
- Dembicz. *Schroda.*
- v. Wolschläger,**  
Landschafts-Deputirter.
- Schönfeld. *Konitz.*
- Michael v. Wolschläger.**
- \*Zolldan. *Konitz.* | Gersdorf. *Konitz.*
- Nepomucen v. Wolschläger (Wolzlegier).**
- Chraplewo. *Schubin.*
- Michael v. Wolschläger.**
- Cięzkowo. *Schubin.*
- Adam v. Wolschläger.**
- Iwno. *Schubin.*
- v. Wolschläger.**
- Bellno. *Schwetz.*



- Marcell v. *Wolski*.  
Komaszyce. *Inowraclaw*.
- v. Wolski*.  
\*Fidlin. *Karthaus*. | Niesolowitz. *Karthaus*.  
verw. Frau v. *Wonster*.  
Xiazenice. *Schildberg*.  
Alexander Frhr. v. *Wouillemont*,  
zu Bramaque bei Lüttich.
- Wachtendonk. *Geldern*.  
Remus v. *Woysch*.  
Pilsnitz (alter Besitz). *Breslau*. | Pöpelwitz. *Breslau*.  
Marie v. *Woysch*,  
geb. Freiin v. *Rothe*.  
Juppendorf. *Guhrau*.  
Rudolph v. *Woyski-Wittendorf*.  
Poremba. *Gr. Strehlitz*.  
Frhr. v. *Wrangel*,  
K. General-Feldmarschall etc.  
Kurkenfeld. *Gerdauen*.  
Gustav Frhr. v. *Wrangel*,  
K. Landrath des Kreises Gerdauen, Rittmeister a. D.  
Waldburg. *Gerdauen*.  
Karl Frhr. v. *Wrede*  
zu Nettlingen in Hannover.  
Brünninghausen (alter Besitz). *Altena*. | Amecke (Fideicommiss). *Arnsberg*.  
Friedrich Frhr. v. *Wrede*.  
Melschede (Fideicommiss). *Arnsberg*.  
Louis Ernst Reinhold v. *Wrochem*,  
Major a. D.  
Dollendzin (alter Besitz). *Kosel*.  
Heinrich Max v. *Wrochem*,  
Premier-Lieutenant a. D., Landes-Aeltester.  
Radoschau. *Kosel*.  
Wilhelm v. *Wrochem*.  
Brzesnitz. *Ratibor*.  
Moritz v. *Wrochem*,  
Landes-Aeltester.  
Czerwentzütz (alter Besitz). *Ratibor*.  
Emil v. *Wrochem*,  
Landes-Aeltester.  
Kopienietz. *Tost-Gleiwitz*.  
*v. Wrycz-Reckowski*.  
Oslaw-Damerow e. *Bütow*.  
Mathias v. *Wrycz-Reckowski*.  
Reckow o. *Bütow*.



- Albrecht *v. Wrycz-Reckowski.*  
 Reckow q. *Bütow.*  
 Joseph *v. Wrycz-Reckowski.*  
 Reckow r. *Bütow.*  
 Martin *v. Wrycz-Reckowski.*  
 Reckow s. *Bütow.*  
 Joseph Theodor *v. Wüllenweber*  
 und Frau, Elise geb. *Lefort.*  
 Myllendonk. *Glabach.*  
 Eugen Herzog *v. Württemberg,*  
 erbliches Mitglied des Herrenhauses.  
 Karlsruhe (Majorat). *Oppeln.* | Schwirz. } *Namslau.*  
 Hönigern. *Namslau.* | Städtel. }  
 Christoph Alexander *v. Wulffen,*  
 General-Lieutenant a. D. zu Potsdam.  
 Haus Neindorf. *Ascherleben.*  
 Aug. Wilh. Fr. *v. Wulffen,*  
 Major a. D.  
 Loburg III. } *Jerichow I.* | Gr. Lübars. } *Jerichow I.*  
 Wüsten-Jerichow. }  
 Robert *v. Wulffen.*  
 Grabow. *Jerichow I.*  
 Hasso *v. Wulffen.*  
 Loburg II. *Jerichow I.*  
 Odo *v. Wulffen.*  
 Pietzpuhl. *Jerichow I.*  
 verw. Frau *v. Wulffen*  
 in Pietzpuhl.  
 Nienhagen. *Oscherleben.*  
*v. Wulffen.*  
 Parlin. *Schwetz.*  
*v. Wurmb,*  
 Rittmeister a. D.  
 Brutzen. *Belgard.*  
 Wurmb *v. Zinck,*  
 General-Major a. D. zu Merseburg.  
 Witzchersdorf (Fideicommiss). *Merseburg.*  
 Frau *v. Wussow.*  
 Peterwitz. *Rosenberg* (Westpr.).  
 Karl Adam Traugott *v. Wuthenau,*  
 K. Sächsischer Kammerherr.  
 Glesien (alter Besitz). *Delitzsch.*  
*v. Wuthenau.*  
 Hohenthurm. *Saalkreis.*  
*v. Wybicki.*  
 Gorzenica. *Strassburg.*



- Swierzyn. *Strassburg.* v. *Wybicki.* †
- °Wapno. *Strassburg.* v. *Wybicki.*  
| Niewierz. *Strassburg.*  
Frau v. *Wybicki.*
- Dzierzuo. *Strassburg.*  
Marianne verw. v. *Wychlinska,*  
geb. v. *Pawlowska.*
- Unia. *Wreschen.*  
Franziska Michaline v. *Wychlinska,*  
geb. v. *Jarochowska.*
- Lachmierowice. *Inowraclaw.*  
Felix v. *Wyganowski.*
- Droszew. *Pleschen.*  
Erasmus v. *Wyganowski.*
- Mszczyczyn. *Schrimm.*  
Franziska v. *Wyganowska.*
- Smielow. *Adelnau.*  
v. *Wylich u. Lottum*  
(s. v. *Lottum*).  
Freim v. *Wymar,*  
geb. Gräfin v. *Hochsteden.*
- Bettgenhausen. *Jülich.*  
Franz v. *Wyschetzky,*  
Lieutenant.
- Zawada. *Tost-Gleiwitz.*  
Frau v. *Wyschetzki,*  
verw. Majorin, geb. v. *Heuthausen.*
- Otmuth. *Gr. Strehlitz.*  
Franz v. *Wysiecki.*
- Slanommin. *Inowraclaw.* | Slanomiska-wola. *Inowraclaw.*  
Frau v. *Wyssocka.*
- Kl.-Pulkowo. *Strassburg.*  
Hans Ludwig Graf York v. *Wartenburg,*  
Landes-Aeltester, Mitglied des Herrenhauses.
- Klein-Oels (Majorat. Hand-Matrikel S. 260.). *Ohlau.*  
Hohen-Gierschdorf. *Grottkau.* | Leupusch. *Grottkau.*  
Schleibitz }  
Pühlau } (Fideicommiss). *Oels.*  
Dörndorf }
- Bernhard v. *Zabeltitz.*
- Eichow. *Kottbus.* v. *Zabienski.*
- Penglitten. *Allenstein.*  
Eleonore v. *Zabienska.*
- Leissen. *Allenstein.*



- Konstantin v. *Zablocki*,  
Landschafts-Rath.
- °Czerlin. *Wongrowitz.* | Legliszewo. *Wongrowitz.*
- Malitz. *Schubin.* | Thaddäus v. *Zablocki.*  
| Szczepitz. *Schubin.*
- Franziska v. *Zablocka*,  
geb. v. *Zawadzka.*
- Gwiaztowo. *Schroda.*
- Emilie v. *Zablocka*  
(s. v. *Poninski*).
- Justin v. *Zaborowski.*
- Klein-Howiec. *Schrimm.*
- v. *Zaborowski.*
- Gurren. *Darkehmen.*
- Konstantia v. *Zaborowska*  
(s. v. *Jezevski*).
- Konstantin v. *Zacha*,  
Lieutenant a. D.
- Strelitz. *Chodziesen.*
- Zachariae v. Lingenthal,*  
Dr.
- Gross-Kmehlen. *Liebenwerda.*
- v. *Zadow.*
- Alt-Wuhrow. *Dramburg.*
- Simon v. *Zakowski.* †
- Koszczieski. *Inowraclaw.*
- Roman Xaver v. *Zakrzewski*,  
K. Landrath, Mitglied des Abgeordneten-Hauses.
- Schmelzdorf. *Neisse.*
- Klemens Xaver v. *Zakrzewski*,  
Landschafts-Rath.
- Neu-Driebitz. *Fraustadt.*
- Louis v. *Zakrzewski*,  
Landschafts-Rath.
- Kokorzyn. *Kosten.*
- Napoleon v. *Zakrzewski*,  
Landschafts-Rath.
- Bojanice. } *Fraustadt.* | °Osiec. *Kosten.*  
Kleszczewo. }
- Thaddäus v. *Zakrzewski.*
- Mlynow. *Adelnau.* | Linowiec. *Mogilno.*  
Gutow. *Pleschen.* |
- Stanislaus v. *Zakrzewski*,  
Hauptmann a. D.
- Baronowo. *Schrimm.* | Zabno. *Schrimm.*



- Konstantin v. Zakrzewski.  
Tursko. *Pleschen*.
- Eleonore v. Zakrzewska,  
geb. Dickens.  
Janowin. *Wongrowitz*.
- Franz v. Zalesie.  
Boschpohl. *Berent*.
- Valentin v. Zalewski.  
Podobowice. *Wongrowitz*.
- Agnes v. Zalewska,  
geb. v. Magnuska.  
Gorzykowo. *Gnesen*.
- Josepha v. Zalewska,  
geb. Münzberg.  
Bozejewice. *Schubin*.
- v. Zaluskowski,  
Lieutenant.  
Lang-Hermsdorf. *Freistadt*.
- v. Zansen, genannt v. d. Osten,  
Rittmeister a. D.  
Oldendorf. *Franzburg*.
- v. Zanthier.  
Butzow. *Anklam*.
- v. Zanthier.  
Gr.-Wunneschin. *Lauenburg*. | Brotzen. *Rummelsburg*.
- Ernst v. Zanthier.  
Beyersbagen. } *Franzburg*. | Tempel. *Franzburg*.  
Pütznitz. }
- Otto George v. Zastrow.  
Wusterhase (1665). } *Neu-* | Naseband. } *Neu-Stettin*.  
Linde (1665). } *Stettin*. | Villnow. }
- Krämerwinkel. }  
Theodor v. Zastrow.  
\*Kölpin und Neuhof (Majorat). *Neu-Stettin*.  
Knick. *Neu-Stettin*. | Barkenbrügge. *Neu-Stettin*.
- Eugen v. Zastrow,  
Landes-Aeltester.  
Rackau ( $\frac{1}{3}$ ). *Züllichau-Schwiebus*.
- Arthur Fr. Georg Hans v. Zastrow.  
Rackau ( $\frac{2}{3}$ ). } *Züllichau-* | Palzig. *Züllichau-Schwiebus*.  
Hammer. } *Schwiebus*. }
- Otto Wilhelm v. Zastrow,  
K. Kammerherr.  
\*Ober-Oertmansdorf. *Lauban*. | Ellguth-Woischnick. } *Lublinitz*.  
Pr. Ellguth. *Oels*. | Zielonna. }
- Otto v. Zastrow.  
Kiskowo. *Gnesen*.



Alfred *v. Zastrow*,  
Premier-Lieutenant a. D.  
Hartmansdorf. *Lauban.*

*v. Zastrow*,  
Oberst-Lieutenant a. D.  
Nieder-Halbendorf. *Lauban.*

*v. Zastrow*,  
Hauptmann.  
Gr.-Reichen. *Lüben.*

*v. Zastrow*,  
Bendergau. *Neustadt Westpr.*

Heinr. Ludw. Fr. Anton *v. Zastrow*,  
zu Königswinter.  
Sengerhof. *Soest.*

Frau *v. Zastrow*,  
geb. *v. Versen*.  
Mandlatz. *Belgard.* | Schlennin. *Belgard.*

Emanuel *v. Zawadzki*.  
Schönwalde. *Frankenstein.*

Joseph *v. Zawadzki*.  
Pławinek. } *Inowraclaw.* | Sukowy. *Inowraclaw.*  
Racice. }

Fedor *v. Zawadzki*,  
Lieutenant.  
Ponischowitz. } *Tost-Gleiwitz.* | Niewische. *Tost-Gleiwitz.*  
Niekarm. }

Frau *v. Zawadzka*,  
geb. *v. Carlsburg*.  
Gr.-Börsitz. *Guben.* | Schöneiche. *Guben.*

Franziska *v. Zawadzka*.  
(*s. v. Zablocka*).  
verw. Frau Babette *v. Zawadzka*,  
geb. *v. Rudzinska-Rudnero*.  
Kalinow. *Gr.-Strehlitz.*

*v. Zawisza-Czarny*.  
Warzewitz. *Thorn.*

*v. Zboinski*.  
Koslowo. *Schwetz.*

Julius Graf *v. Zech-Burkersroda*,  
K. Kammerherr, Mitglied des Herrenhauses.  
°Goseck. *Querfurt.* | Bündorf. } *Merseburg.*  
Diehsa. } *Rothenburg.* | Geusau. }  
Quitzdorf. } | Kötzschau. }



- { Karl Eduard Graf v. *Zedlitz-Trützschler u. Falkenstein*,  
 Reg.-Präsident zu Liegnitz.  
 Oswald Graf v. *Zedlitz-Trützschler u. Falkenstein*,  
 Ober-Gerichts-Assessor a. D.
- Schwentnig }  
 Kniegnitz } (alter Besitz, Fideicommiss). *Nimptsch.*  
 Prschiedrowitz }
- Robert August Graf v. *Zedlitz-Trützschler u. Falkenstein*,  
 Premier Lieutenant a. D.  
 Frauenhain (alter Besitz). *Schweidnitz.*
- Karl Moritz Graf v. *Zedlitz-Trützschler u. Falkenstein*,  
 Petrikau (Fideicommiss). *Nimptsch.*
- Luise Gräfin v. *Zedlitz*  
 (s. v. *Mutius*).
- Otto Frhr. v. *Zedlitz-Neukirch*,  
 Oberst a. D. und Kreis-Deputirter.  
 Nieder-Kauffung. *Schönau.*
- Wilhelm Frhr. v. *Zedlitz-Neukirch*,  
 K. Landrath, Major a. D. und Landes-Aeltester.  
 Hermannswaldau. *Schönau.*
- Friedrich Willh. Frhr. v. *Zedlitz-Neukirch*,  
 Major a. D. und Landes-Aeltester.  
 Neukirch (1411). *Schönau.*
- Hugo Frhr. v. *Zedlitz-Neukirch*,  
 K. Kammerherr, Premier-Lieutenant a. D. und Polizei-Distrikts-  
 Kommissarius.  
 Tief-Hartmannsdorf (1668). *Schönau.*
- Konstantin Frhr. v. *Zedlitz-Neukirch*,  
 K. Polizei-Präsident zu Berlin.  
 Schwenz. *Glatz.*
- Theodor Frhr. v. *Zedlitz-Neukirch*,  
 Hauptm. in der Garde-Landwehr, Direktor der Münsterberg-Glatzer  
 Fürstenthums-Landschaft.  
 Charlotte Freiin v. *Zedlitz*,  
 geb. Freiin v. Falkenhausen.
- Nieder-Steine. } *Glatz.* | Birgwitz. } *Glatz.*  
 Pischkowitz. } | Dürr-Kunzendorf. } *Neurode.*
- Kuno Frhr. v. *Zedlitz-Neukirch*,  
 K. Kammerjunker, Rittm. in der Garde-Kavallerie.  
 Marie Freiin v. *Zedlitz*,  
 geb. Gräfin v. Zieten.
- Ramstedt. *Wolmirstedt.* | Dechtow. *Ost-Havelland.*
- { Konrad Frhr. v. *Zedlitz-Neukirch*,  
 Freiin v. *Zedlitz*,  
 geb. v. Walther.
- Belkau. *Neumarkt.*



- verw. Freiin v. *Zedlitz-Neukirch*,  
geb. v. *Armin*.
- °Nieder-Hermsdorf. *Goldberg-Hainau*.  
Königsberg (Herrschaft). *Waldenburg*.
- Fridoline Freiin v. *Zedlitz*  
(s. v. *Portatius*).
- August Wilhelm Frhr. v. *Zedlitz-Leipe*,  
Landes-Aeltester.
- Teichenau. } *Schweidnitz*. | Priesnig. *Liegnitz*.  
°Zülzendorf. }
- Gustav Frhr. v. *Zedlitz-Leipe*.  
Käntchen. *Schweidnitz*.
- Otto Ferd. August Frhr. v. *Zedlitz-Leipe*,  
K. Landrath Wartenberger Kreises und Landes-Aeltester.  
Boguslawitz. *Wartenberg*.
- Wilhelm Frhr. v. *Zedlitz-Leipe*, †  
Fräulein-Stift seit 1854.
- Kapsdorf. *Schweidnitz*. | Sachwitz. *Neumarkt*.  
Kammendorf. *Neumarkt*. |
- v. *Zelasinski*.  
Zelassen d. *Lauenburg*.
- v. *Zelewski*,  
Landschafts-Deputirter.  
Barlomin. *Neustadt* (Westpr.).
- v. *Zelewski*.  
Czimmanau. *Neustadt* (Westpr.).
- v. *Zelewski*.  
Tempcz. *Neustadt* (Westpr.).
- Gebr. v. *Zelewski*.  
Dennemörsz. *Neustadt* (Westpr.).
- Otto, August, Ludwig v. *Zelewski*.  
Poblotz. *Neustadt* (Westpr.).
- verw. Frau v. *Zelewski*,  
geb. v. *Gruben*.
- Paraschin. *Lauenburg*.
- v. *Zeromski*. †  
Damerkow. } *Stolp*. | Zeromin. *Stolp*.  
Zeromski. }
- Hugo v. *Zeschau*,  
Lieutenant.  
Jessen. *Sorau*. | Jüritz. *Sorau*.
- Joseph Woldemar v. *Zeschwitz*,  
auf Deutsch-Baselitz in der Sächsischen Oberlausitz.  
Ober-Peila (Antheil). *Reichenbach*.



- Wolff v. Ziegesar,  
K. Sächsischer Rittmeister a. D.
- Wiese. *Lauban*.
- v. Ziegler u. Kliphausen, †  
weltadeliges Fräulein-Stift Joachimstein.
- Radmeritz. } *Görlitz*. } *Niecha*.  
Markersdorf. } } *Tauchritz*.
- Theodor Frhr. v. Ziegler u. Kliphausen,  
K. Kammerherr, Lieutenant. Frhr. 15. October 1840.
- °Dambrau. } (alter Besitz). *Falkenberg*. } *Sokollnitz*.  
Polnisch-Leipe. } } *Czeppelwitz*.
- Rudolph Fr. Theod. v. Ziegler u. Kliphausen.  
Bothau. *Sensburg*.
- Rudolph Fr. Otto Ferd. v. Ziegler u. Kliphausen.  
Choszewen. *Sensburg*.
- Nepomucen v. Zielinski.
- Gr. Klintsch. *Berent*.
- Frau Bibiana v. Zielislawska,  
geb. v. Kowalska.
- Potrzebowo. *Kröben*.
- Franz v. Zielonacki,  
Landschafts-Rath.
- Chwalbogowo. *Wreschen*.
- Hippolyt v. Zielonacki.
- Goniczki. *Wreschen*.
- Franz v. Zielonacki.
- Kurcew. *Pleschen*.
- Zdenko Ernst Graf u. Herr v. Zierotin, Frhr. v. Lilgenau,  
K. K. Oesterreichischer Rittmeister und Kammerherr.
- Prauss (alter Besitz, Fideicommiss, Hand-Matrikel S. 263). *Nimptsch*.
- Graf v. Zieten,  
Rittmeister a. D.
- Hünern. *Trebnitz*.
- Marie Gräfin v. Zieten  
(s. Freiin v. Zedlitz).
- Hans Otto v. Zieten,  
Lieutenant a. D.
- Brunne. *Osthavelland*.
- v. Zieten,  
Premier-Lieutenant zu Brandenburg.
- Loegow u. Wildberg. *Ruppin*.
- Ludwig v. Zieten.
- °Radewitz. *Randow*. | Kränzlin. *Ruppin*.
- Frau v. Zieten,  
verw. Generalin.
- °Barsikow. *Ruppin*. | *Ponitz*. *West-Priegnitz*.



Arthur Frhr. Willh. Hugo v. Zimmermann,  
Lieutenant und Landes-Aeltester.

Külpenau. *Grünberg.*

Mathilde v. Ziolenka.

Sepno I. *Kosten.*

°Dumrose (alter Besitz). *Stolp.* | *v. Zitzewitz.*  
Cussow (alter Besitz). *Stolp.*

°Zezenow } *Stolp.* | *v. Zitzewitz.*  
Dargoröse. } | Prebendow. } *Stolp.*  
Zitzewitz. }

°Gr. Gansen. *Stolp.* | *v. Zitzewitz.*  
Goschen (alter Besitz). *Stolp.*

Kl. Gansen. *Stolp.* | *v. Zitzewitz.*

Langböse. *Stolp.* | *v. Zitzewitz.*

Langböse. *Stolp.* | *v. Zitzewitz.*

Muttrin (alter Besitz). *Stolp.* | *v. Zitzewitz.*

°Budow. } *Stolp.* | *v. Zitzewitz.*  
Jammrin. } | Kottow (alter Besitz). *Stolp.*

°Nippoglense. } *Stolp.* | *v. Zitzewitz.*  
Carzin. } | Gallensow. *Stolp.*

Alexander v. Zitzewitz.

Warbelin. *Stolp.*

°Bornzin } *Stolp.* | *v. Zitzewitz.*  
Gr. Crien (alter Besitz). } | Kl. Crien (alter Besitz). *Stolp.*  
Turzig. *Rummelsburg.*

Daber } (alter Besitz). *Stolp.* | *v. Zitzewitz.*  
Kl. Podel. } | °Bärenwalde. *Schlochau.*

Bärenwalde. *Schlochau.* | *Frau v. Zitzewitz.*  
Ruthenberg. *Schlochau.*

W. v. Zitzewitz,  
Major a. D. | *°Techlipp. Schlawe.*  
Plötzig. *Rummelsburg.*

°Besswitz. *Schlawe.* | *v. Zitzewitz,*  
Major a. D. | Pustow. *Rummelsburg.*

Gonice. *Wreschen.* | Alexander v. Zlotnicki.

Justina v. Znamierowska  
(s. v. Dobrogoyska).



## v. Znanięcki.

Przeczno. *Thorn.*Ernst August Leopold v. *Zobeltitz.*Tropper. *Krossen.*Fedor v. *Zobeltitz,*  
Hauptmann a. D.Selchow. *Sternberg.*Frau Marie v. *Zobeltitz,*  
geb. v. *Stein.*Gustau. *Glogau.*| Gleinig. *Guhrau.*Edmund v. *Zochowski.*Stein. *Rybnik.*Rosalie v. *Zockynska,*verw. gewes. Gräfin *Dąbska,* geb. v. *Goninska.*Kościellek. *Inowraclaw.*Franz Graf *Zoltowski.*Brzesnica. *Schrimm.*| Lipowska. *Schrimm.*Marcell v. *Zoltowski,*

K. Kammerherr, General-Landschafts-Rath.

°Czacz. } *Kosten.*| Drzewie. *Kröben.*

Bialcz. }

Edmund v. *Zoltowski,*  
General-Landschafts-Rath.°Myskowo. *Samter.*| Kasinowo. *Samter.*Adam v. *Zoltowski,*  
Landschafts-Rath.°Ujazd. } *Kosten.*| °Urbanowo. } *Buk.*

Kl. Lęka. }

| Plaskowo. }

v. *Zoltowski*

zu Niechanow, Kreis Gnesen.

Gr. Strzelce. *Kröben.*Stanislaus v. *Zoltowski,*

K. Kammerherr.

°Jarogniewice. } *Kosten.*| Kądzewo. *Schrimm.*

Zadory. }

v. *Zoltowski.*Godurowo. *Kröben.*Franz v. *Zoltowski.*Malachowo. } *Gnesen.*| Witkowo. *Gnesen.*

Nicolajewice. }

verw. Frau v. *Zoltowska,*  
geb. v. *Laszkowska.*Zajczkowo. *Samter.*Josepha Elisabeth Eva v. *Zoltowska,*  
geb. Gräfin *Mycielska.*Mierzejewo. *Fraustadt.*| Niechlod. *Fraustadt.*



- Briesen. *Kalau.*  
 August Albert v. *Zschertwitz.*  
 Marie v. *Zschock*  
 (s. v. *Knobelsdorf*).  
 Christiane v. *Zweidorf*;  
 geb. *Schneppe.*
- Wolkramshausen. *Nordhausen.*  
 v. *Zychlinski,*  
 Landschafts-Direktor.
- Dyck. *Deutsch-Krone.*  
 v. *Zychlinski,*  
 K. Geh. Regierungs-Rath, Landrath a. D.
- Stranz. *Deutsch-Krone.*  
 Franz v. *Zychlinski.*
- Karsy. *Pleschen.*  
 Albin v. *Zychlinski.*
- Piersko. *Samter.*  
 Sigismund v. *Zychlinski.*
- Jeseritz. *Kosten.*  
 Wilhelm v. *Zychlinski,*  
 Landrath a. D.
- Lagowitz. *Meseritz.*  
 Gustav Bernhard Bogislav v. *Zychlinski,*  
 †Ritterschafts-Rath, Neumärk. General-Feuer-Societäts-Direktor.
- Treppeln. *Krossen.*  
 Ludovica v. *Zychlinska,*  
 geb. v. *Budziszewska.*
- Twardow. *Pleschen.*  
 Josepha v. *Zychlinska,*  
 geb. v. *Poninska.*
- Murzynowo lesne. *Schroda.* | *Wegierski. Wreschen.*  
 Nepomucena v. *Zychlinska,*  
 geb. v. *Bienkowska.*
- Brzustownia. *Schrimm.*







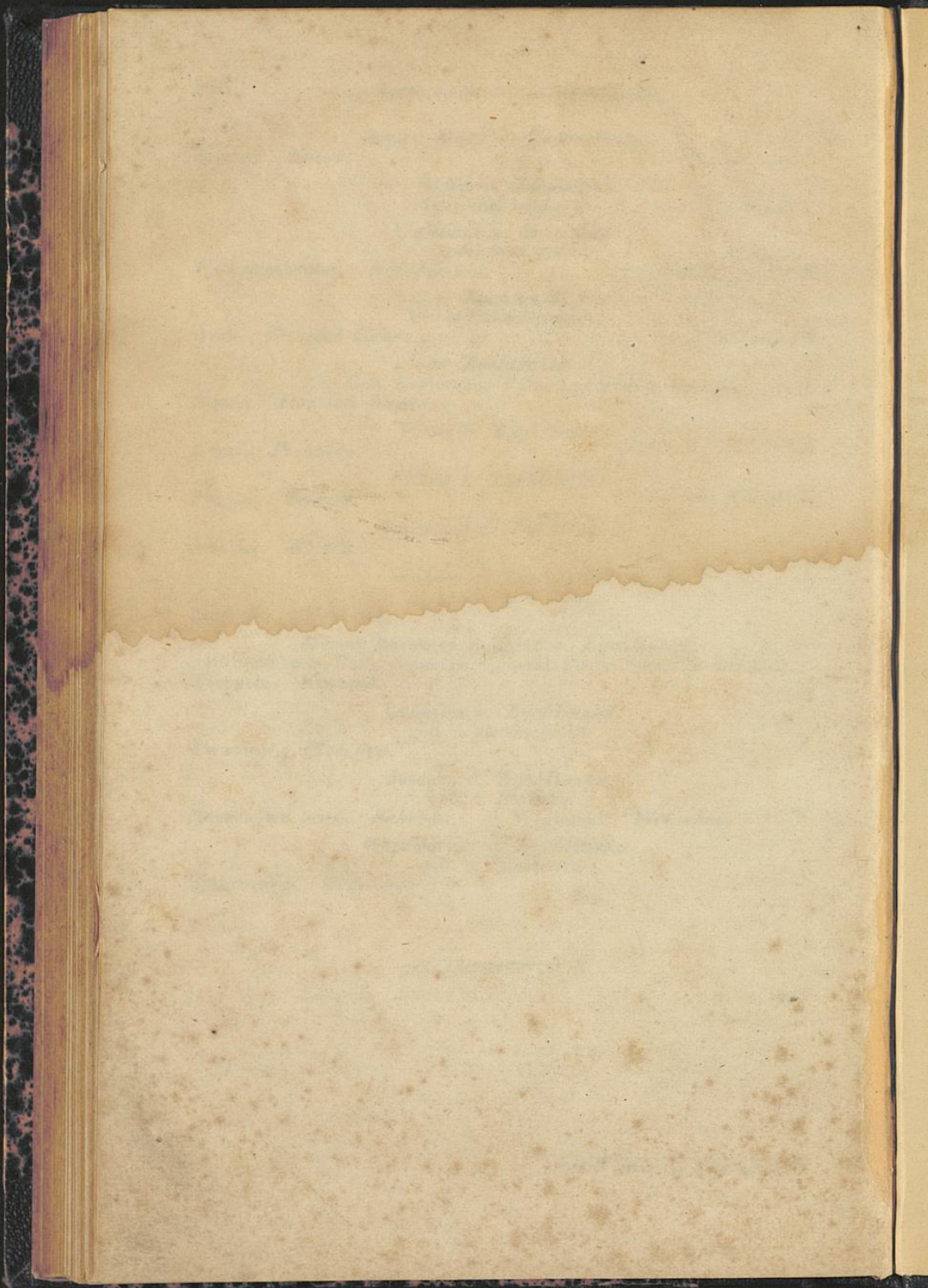







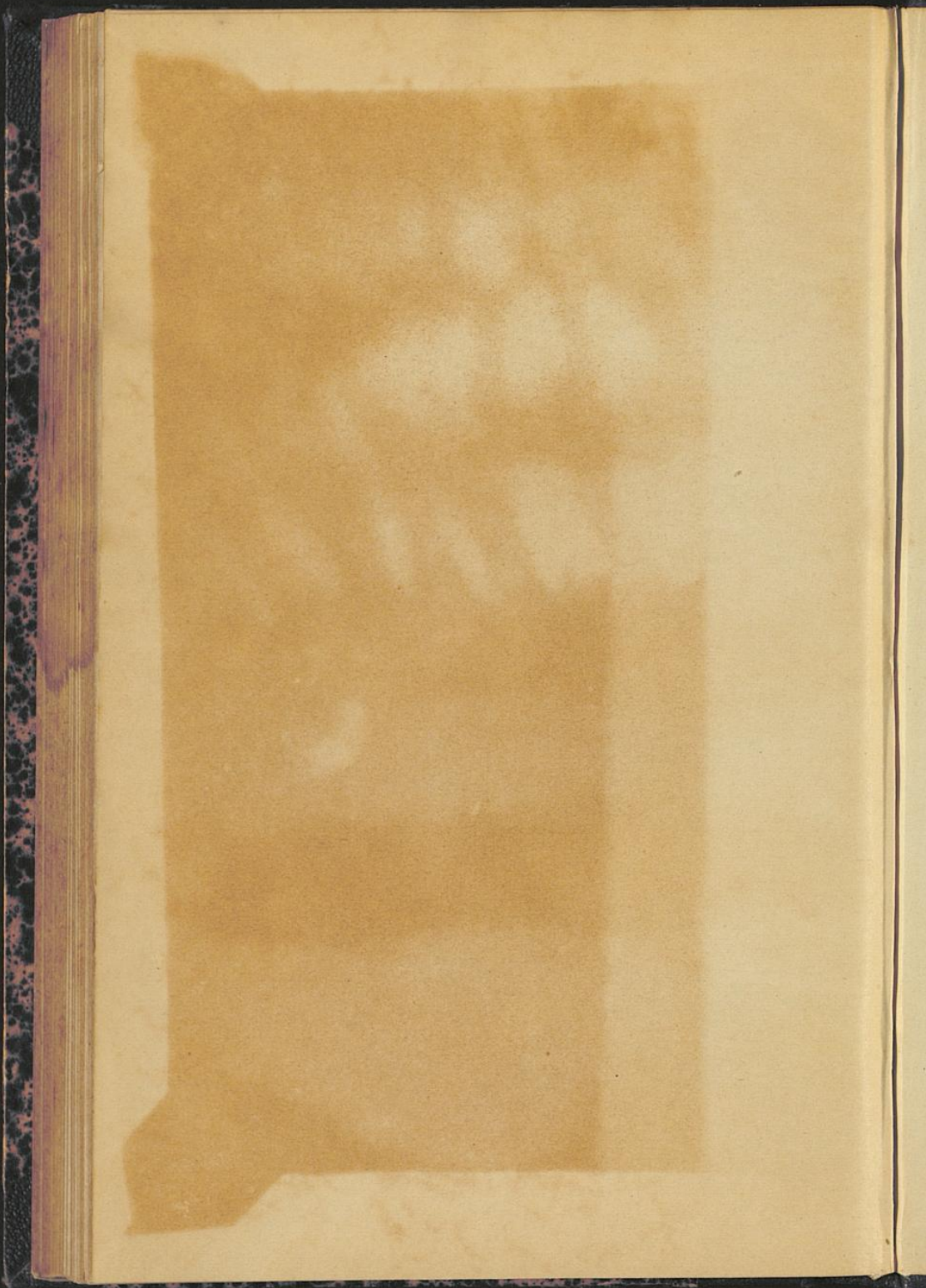



Inches 1 2 3 4 5 6 7 8

Centimetres 1 2 3 4 5 6 7 8 9 10 11 12 13 14 15 16 17 18 19

**TIFFEN** Color Control Patches

© The Tiffen Company, 2007

Blue	Cyan	Green	Yellow	Red	Magenta	White	3/Color	Black
[Patch]	[Patch]	[Patch]	[Patch]	[Patch]	[Patch]	[Patch]	[Patch]	[Patch]
[Patch]	[Patch]	[Patch]	[Patch]	[Patch]	[Patch]	[Patch]	[Patch]	[Patch]

