





*Bibliotheca*



*Palatino  
Düsseldorf  
pensis*

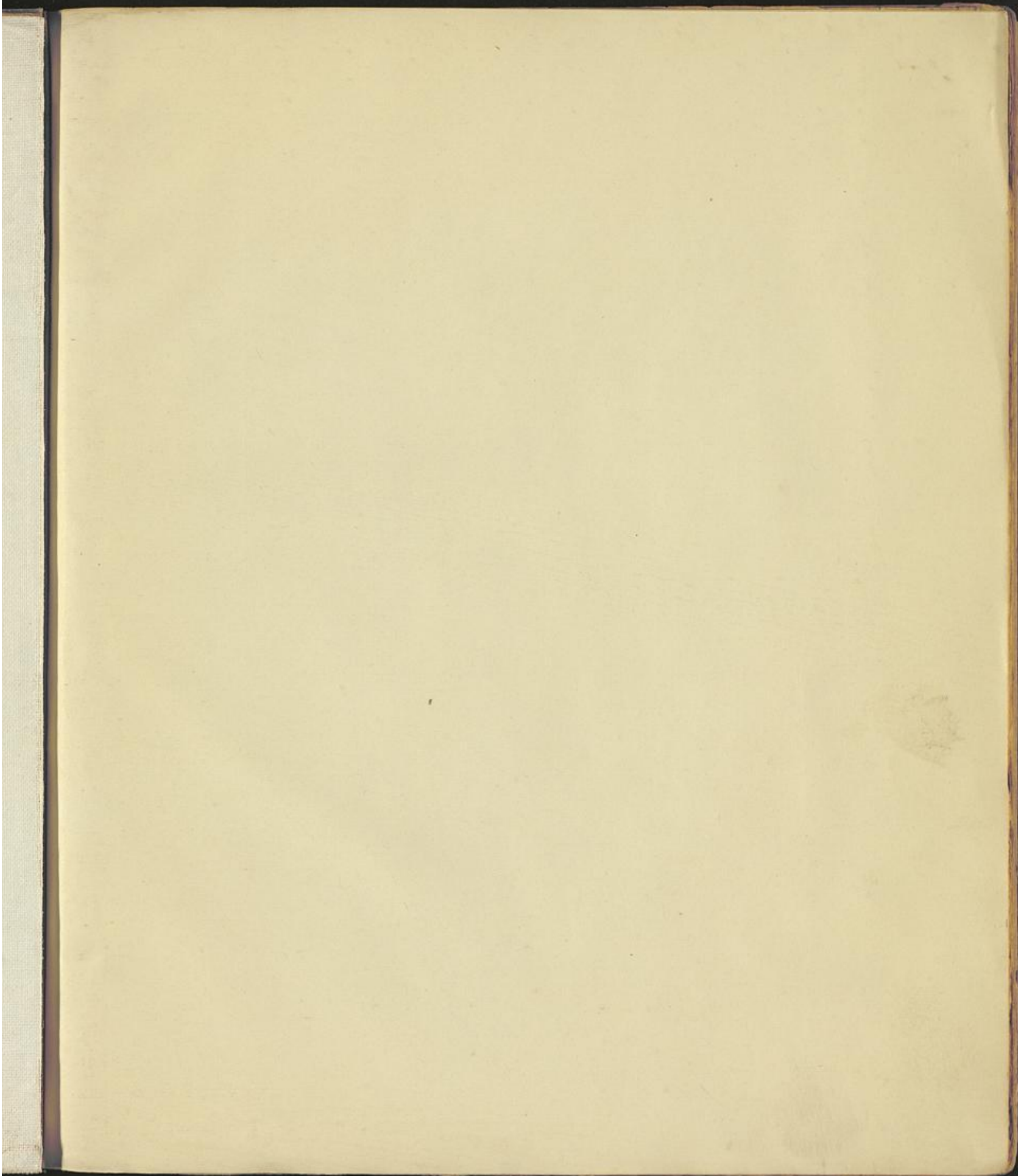



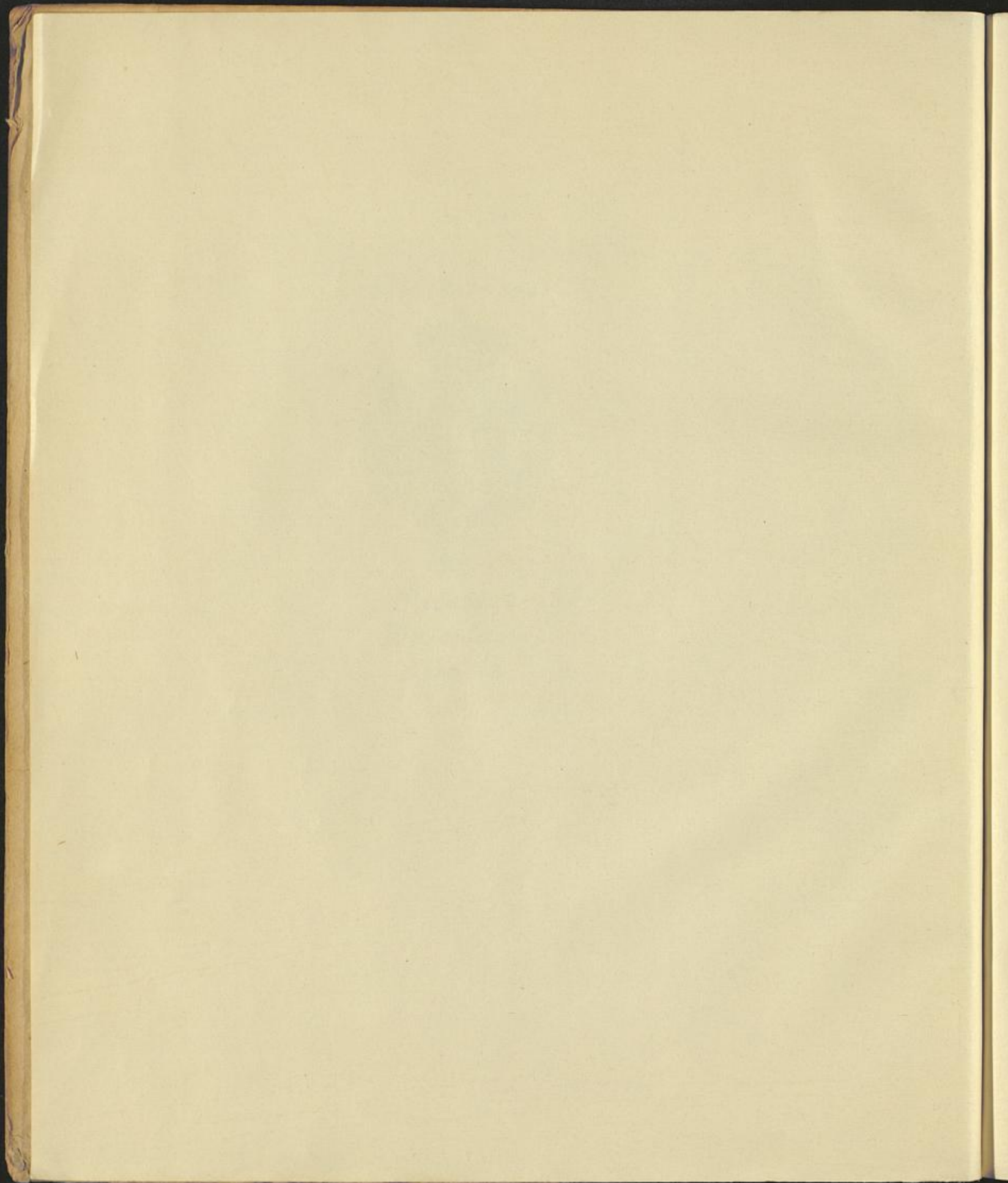





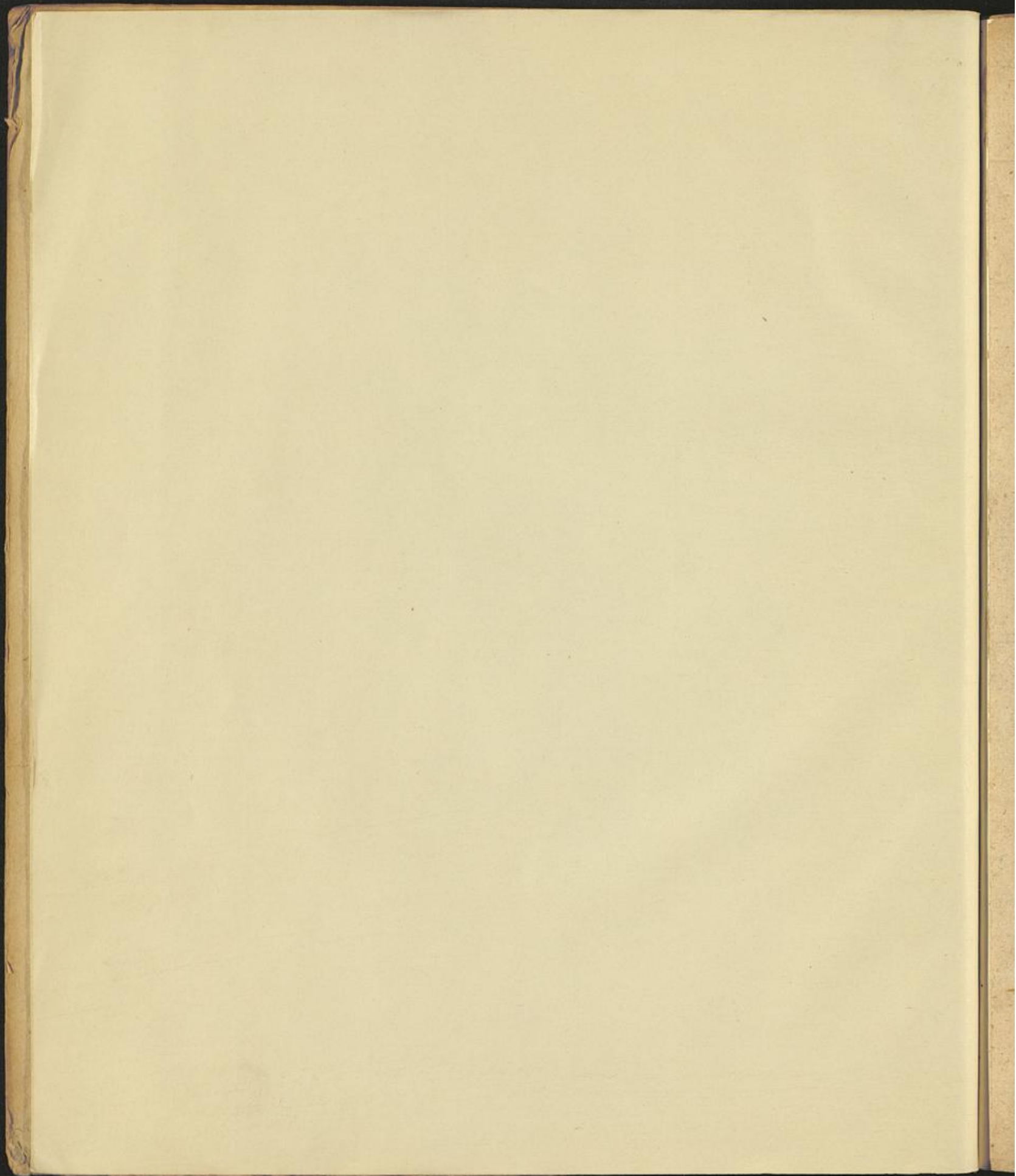



1890  
IOANNIS STEPHANI PÜTTERI

I. V. D. CONSILIARII REG. AVL. ET PROF. IVR. PVBL. ORD.  
IN GEORGIA AVGVSTA

# TABVLAE GENEALOGICAE

AD ILLVSTRANDAM

HISTORIAM IMPERII

GERMANIAMQVE PRINCIPEM.

---

GOETTINGAE

SVMTIBVS VIDVAE VANDENHOECK

1768.





IOANNIS STEPHANI PUYTHERI  
L. M. D. CONSILIARI REG. AVT. ET PROF. IVR. PVBL. ORD.  
IN GEORGIA AVVASTA

TABVLAE GENEALOGICAE

H. H. W. 32 (40)

AD ILLVSTRANDAM

HISTORIAM IMPERII

GERMANIAE PRINCIPVM

LANDES-  
UND STADT-  
BIBLIOTHEK  
DUSSELDORF

GOTTINGAE

SYMPTVLA

KONIGL.  
BIBLIOTHEK  
DUSSELDORF





Quas hic exhibeo, tabulas genealogicas solum ea conscripsi mente, ut vsui academico cum in docenda discendaque in primis historia imperii, tum ad intelligendam eam iuris publici partem, quae in repraesentanda Germania principe versatur, tum ad suppeditanda exempla ius priuatum principum illustrantia inseruiant. Qua mente cur eum in modum, quo iam in publicum prodeunt, constructae sint istae tabulae, aequus, spero, rerum harum aestimator non longe monitus intelliget, facileque errores naeuosque, qui in hoc scribendi genere difficilius, quam in vlllo alio, euitantur, condonabit (\*). Ego vero si qualitercumque proposito satisfecero, oleum & operam non plane perdidisse abunde contentus, studiosae iuuentuti reique publicae quam diu Deus vitam viresque largietur, porro ut qualemcumque utilitatem praestem, nil faciam reliqui. Scribebam. Goettingae d. 16. April. 1768.

(\*) Sic e. g. Tab. VI. num. 44. loco n. 1599. legendum: n. 1559.

Tab. IX. num. 41-44. non sunt progenies Ludouici III. num. 35., sed Hermannii num. 36.

Tab. X. num. 107. loco: Ioh. Adam, legendum: Ioh. Adolph.

CON-



# CONSPECTVS.

- Tab. I. *Merouingi*, adiectis maioribus domus, Caroli M. maioribus.
- II. Familia Augusta *Carolingica*.
  - III. Familia Augusta *Saxonica et Franconica*.
  - IV. Repraesentatio genealogico-synchronistica praecipuarum Germaniae familiarum seculi XI. XII. XIII. in primis familiae Augustae *Staufensis et Guelphicae*; item *Afcaniae, Austriacae Bambergensis, et Wittelsbacensis Bauaro-Palatinae*.
  - V. Repraesentatio genealogico-synchronistica nonnullarum Germaniae familiarum illustrium seculi XIII. XIV. XV. XVI. XVII. in primis familiarum Augustarum *Luxenburgico-Bobemicae et Habsburgico-Austriacae, item Bauarico-Palatinae*.
  - VI. Repraesentatio plenior familiae Augustae *Austriacae* a Friederico III. Imp. inde.
  - VII. Repraesentatio plenior familiae *Bauaricae* ab Alberto III. inde.
  - VIII. Familia *Palatina* a Ruperto III. inde.
  - IX. Familiae *Saxonicae* maiores, marchiones *Misniae*, Landgrauii *Thuringiae*, iunctique iis Landgrauii *Hassiae, Brabantiae*que duces.
  - X. Familia *Saxonica* a Friederico I. bellicoso inde.
  - XI. Familia *Brandenburgica* a Friederico I. inde.
  - XII. Familia *Brunsuico-Lüneburgica*.
  - XIII. Familia *Mecklenburgica*.
  - XIV. Familia *Württembergica* a primi ducis abauo inde.
  - XV. Familia *Hassica* a Philippi magnanimi proauo inde.
  - XVI. Familiae *Badensis* pars prior, quae simul continet stemmata pristinorum ducum de *Zaebingen* et de *Teck*.
  - XVII. Familiae *Badensis* pars altera.
  - XVIII. Familia *Holfatica*.
  - XIX. Familia ducum *Sabaudiae* post Sardiniae regum.
  - XX. Familia *Anbaltina*.
  - XXI. Familia *Lotharingica*.
  - XXII. Familiae *Cliuensis, Marana, Bergensis, Rauensbergensis, Iuliacensis Geldraque*.

Tab. I.



TAB. I.

---

*Merouingi*

adiectis

Maiores domus, Caroli M. maioribus.

---

PFEFFINGER *ad Vitriar.* tom. I. p. 438.

GEBHARDI *reges Merouingici*, Lüneb. 1736. 4.

SCHOEFFLINI *Alsat.* tom. I. (1751.) p. 741.



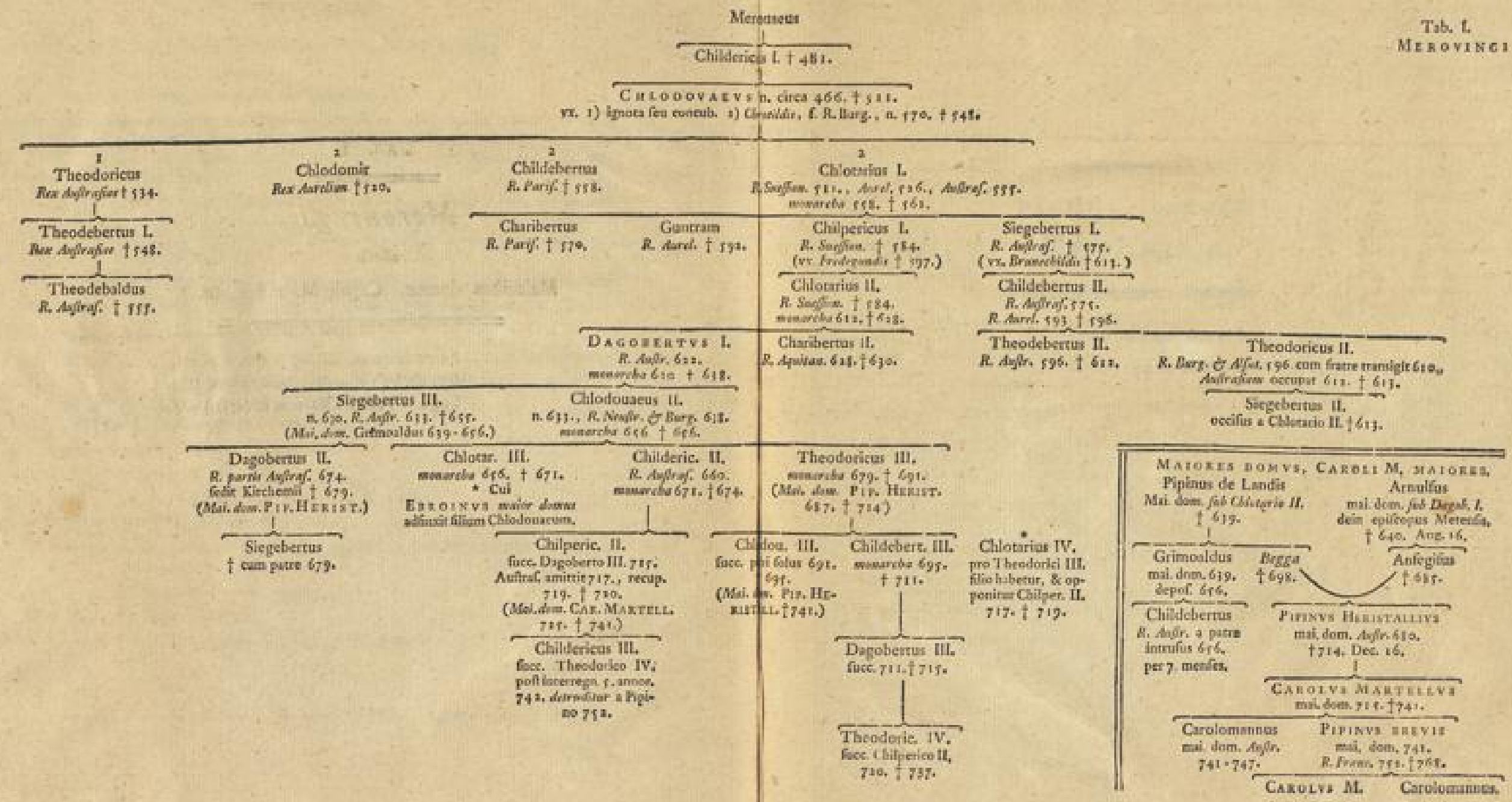



Tab. I.  
Historical

1715

1720

1725

1730

1735

1740

1745

1750

1755

1760

1765

1770

1775

1780



Tab. II.

Familia Augusta  
*Carolingica.*

KOELER *famil. Aug. Caroling.* Altorf. 1725.

PFEFFINGER *ad Vitriar.* tom. I. p. 477.



PIPINVS HERISTALLIVS  
 † 714. Dec. 16.  
 (1) vx. Plectradis (1) concub. Alpis)

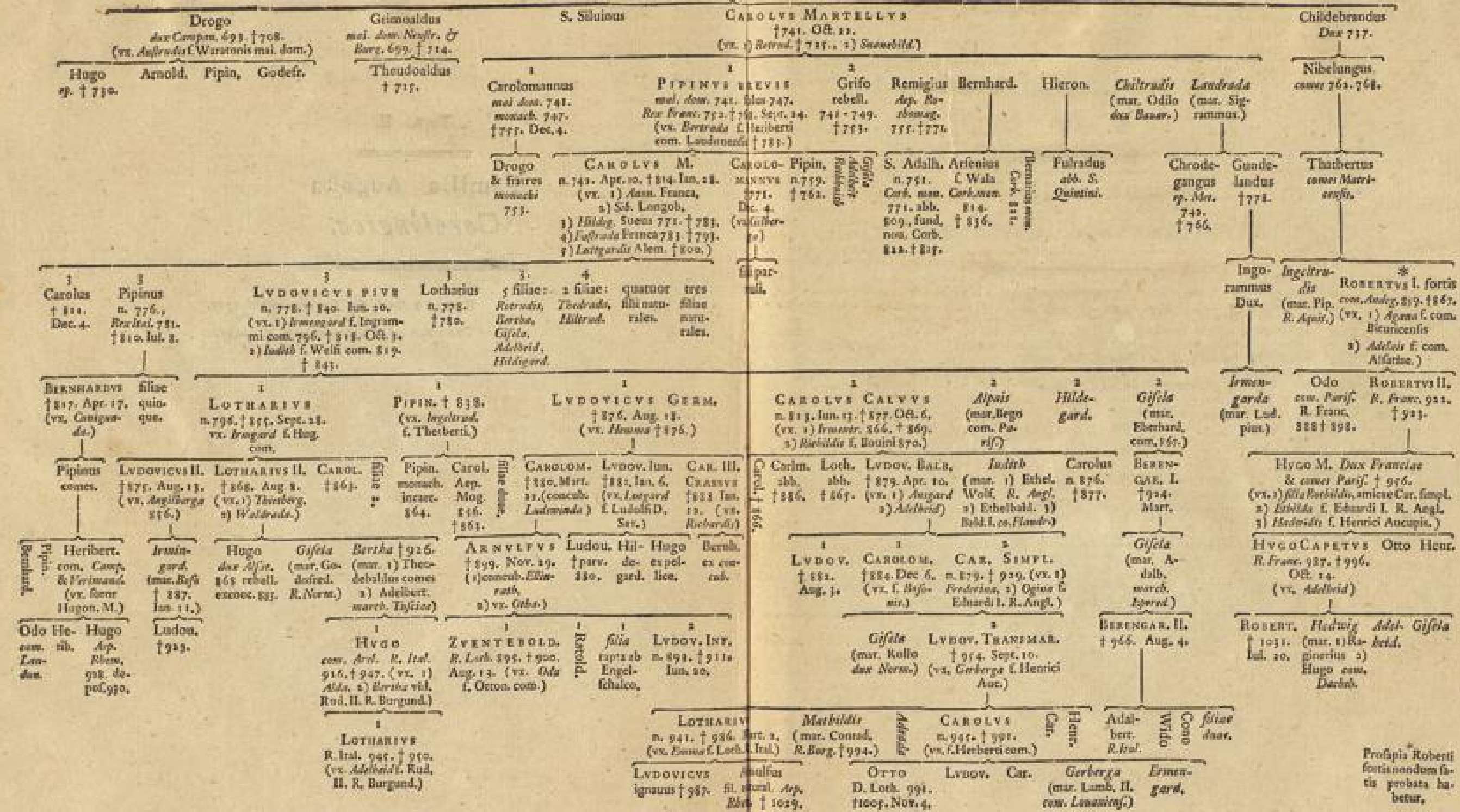

Prospici Roberti  
 fortis nondum sa-  
 tis probata ha-  
 betur.







Таб. III.

Familia Augusta  
*Saxonica et Franconica.*

Io. Dav. KOELER *Stemmatographia Augusta Sa-*  
*xonica*, Altorf. 1731.

Eiusd. *diff. de familia Augusta Franconica*, Alr. 1722.

PFEFFINGER *ad Vitriar.* tom. 1. p. 516.



LYDOLPHVS Dux Saxonie  
fundator abbacie Gersdorffensis 1166.

Tab. III.  
Familia Augusta  
SAXONICA.

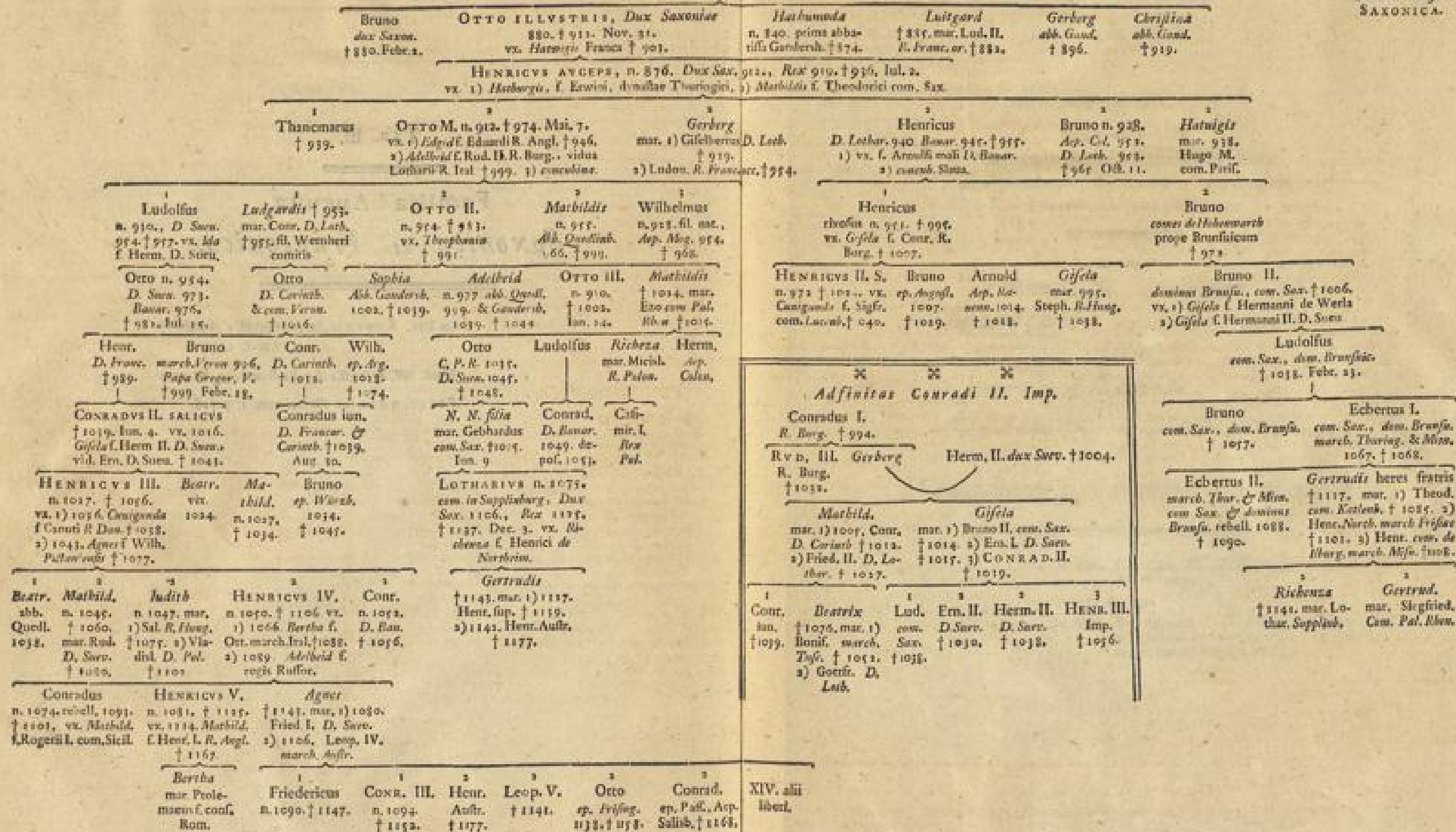

X X X  
Adfinitas Conradi II. Imp.

Conradus I.  
R. Burg. † 1114.

Rvd. III. Gerberg  
R. Burg. † 1112.

Herm. II. dux Saxon. † 1104.

Matilda  
mar. 1) 1109. Conr.  
D. Carinth. † 1112.  
2) Fried. II. D. Lo-  
thar. † 1117.

Gifela  
mar. 1) Bruno II. com. Sax.  
† 1114. 2) Ern. I. D. Saxon.  
† 1117. 3) CONRAD. II.  
† 1119.

Conr.  
1114. † 1114.

Beatrix  
1114. vx.  
1114.

Lud.  
1114. vx.  
1114.

Ern. II.  
D. Saxon. † 1114.

Herm. II.  
D. Saxon. † 1114.

HENR. III.  
Imp. † 1114.







TAB. IV.

Repraesentatio

Genealogico - synchronistica  
praecipuarum Germaniae familiarum  
seculi XI. XII. XIII,

in primis

Familiae Augustae  
*Staufensis et Guelficae;*  
item  
*Ascaniae,*  
*Austriacae Bambergensis*  
et  
*Wittelsbacensis Bauaro - Palatinae.*

Io. Dav. KÖELER diff. *familia Augusta Staufensa*  
Altorf. 1731.

*Origines Guelficae.*

Io. Wilh. HOFFMANN diff. *Stemma Babenbergi-*  
*co - Austriacum emendatum atque illustra-*  
*tum*, Francof. ad Viadr. 1731.



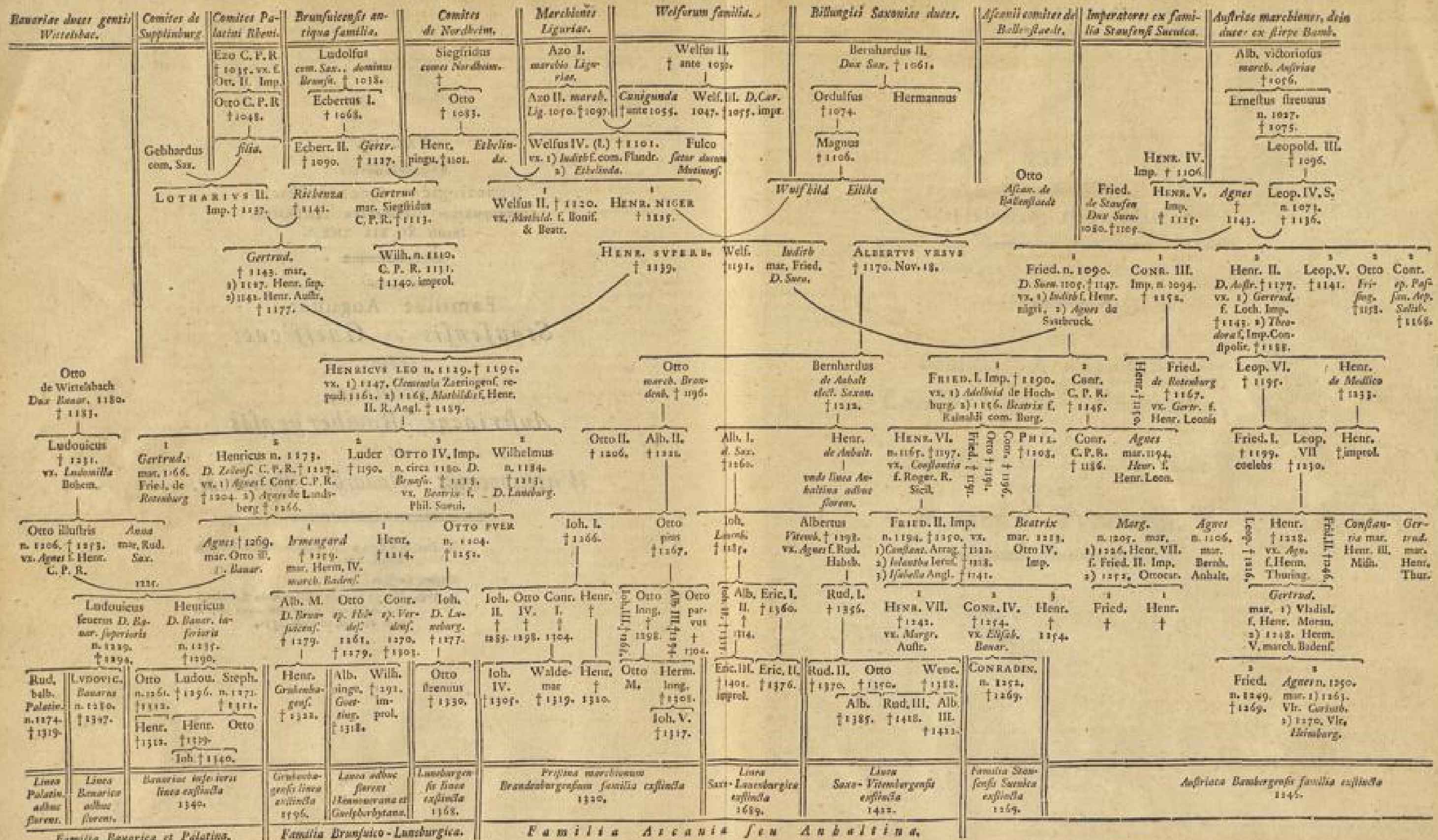

Familia Banarica et Palatina

Familia Brunsvico-Lansburgica

Familia Assania seu Anhaltina

Austriae Babenbergiensi familia exstincta 1245.







TAB. V.

Repraesentatio

Genealogico - synchronistica  
nonnullarum Germaniae familiarum illustrium  
seculi XIII, XIV, XV, XVI, XVII.

---

in primis

Familiarum Augustarum  
*Luxenburgico - Bohemicae*  
et  
*Habsburgico - Austriacae*  
item  
*Bauarico - Palatinae.*

---



Bavariae duxes comitesque Palatini.				Bohemiae reges.		Lutemburgi comites, post duxes, Bohemiaeque reges.			Tiroleses comites Carinthiaeque duxes.		Habsburgico-Austriaca domus.			
Ludovicus D. Bavar. n. 1183. † 1211. Otto illustris n. 1206. † 1253. vx. Agnes Palatina.				Ottocar. III. R. Bohem. 1253. † 1278. Wencesl. IV. n. 1271. † 1305. Jun. 21. vx. 1) Iudith f. Rud. I. † 1197. 2) Richis f. R. Pol.		Henricus comes Lutemburg. † 1218. Hera. VII. Imp. † 1311. Waltam. com. Lothemb. † 1111. Baldain. n. 1287. Ap. Trevis. 1307. † 1313.			Mainhardus II. s. Goritz et Tyrol. † 1258. Mainhardus III. D. Carinth. † 1276.		RUDOLPHVS I. HABSBURG. n. 1218. Mart. n. R. Rom. 1273. † 1291. Jul. 17. ALBERTVS I. † 1308. Mar. n. vx. Elisabeth. Malah. III. Rud. † 1289. Fried. P. n. 1285. † 1330. Leop. n. 1286. † 1310. Alb. II. n. 1287. † 1348. Alb. III. n. 1288. † 1348. Leop. III. n. 1289. † 1313. Rud. IV. n. 1289. † 1362. Fried. III. n. 1287. † 1396. Alb. III. n. 1288. † 1366.			
Ludou. feuer. D. Bavar. sep. n. 1229. † 1294. Rudolph. habs. Palatin. n. 1274. † 1319. LUDOV. n. 1286. Imp. † 1347. Otto † 1312. Ludou. † 1296. Steph. † 1311.				Wenc. V. n. 1287. † 1307. Aug. 3. Anna † 1313. Elis. mar. Henr. Car. † 1310. rinth. † 1311.		Iohann. R. Bohem. n. 1298. † 1348. Margas. mar. Car. pol. n. 1316. † 1348. Gusta. mar. Car. pol. n. 1317. † 1348. Anna Ioh. Henr. n. 1311. † 1375. Ioh. Otto vx. Marg. R. Gall. n. 1310. † 1380. Maria Ioh. Henr. n. 1311. † 1375. Beatr. mar. Car. R. Hung. n. 1312. † 1375.			Henricus vx. Anna f. Wenc. IV. R. Bohem. n. 1282. † 1342. Elisab. mar. Alb. Austr. n. 1282. † 1342.		Rud. IV. n. 1289. † 1362. Fried. III. n. 1287. † 1396. Alb. III. n. 1288. † 1366. Leop. III. n. 1289. † 1313. Alb. IV. n. 1277. † 1404. Fried. IV. n. 1277. † 1419. Leop. IV. n. 1277. † 1411. Ern. ferr. n. 1277. † 1414. Wilh. n. 1277. † 1406. Alb. V. (II.) n. 1397. Imp. 1438. † 1419. vx. Marg. Imp. † 1419. vx. Henr. † 1496. Marg. n. 1417. † 1496. Sig. n. 1417. † 1440. Fried. V. (III.) n. 1417. † 1440. Alb. VI. n. 1418. † 1463. MAXIMIL. I. n. 1459. † 1519. vx. 1) 1477. Maria Burg. 2) 1495. Blanca Maria Mediol.			
Adolph. Rud. II. † 1390. † 1377. † 1377. Rup. I. † 1390. Lud. Steph. † 1366. † 1377. † 1377. Wilh. † 1404. † 1404. Alb. † 1404. † 1404. Ludou. Otto † 1379. † 1379. Henr. † 1312. † 1312. Henr. Otto † 1339. † 1339.				CAR. IV. Imp. n. 1316. † 1378. vx. 1) 1324. Blawca mar. 2) 1349. Anna Pal. Henr. 3) 1351. Anna Iarou. 4) 1361. Elisabeth. Pom.		Marg. Cathar. Wenc. Sig. n. 1368. † 1417. vx. mar. Lud. mar. Rud. n. 1361. † 1419. Hung. R. IV. Austr. † 1419. Elisab. mar. Alb. Austr. † 1419. Elis. ducif. Lucemb. † 1451. mar. 1) Ant. Burg. et Brab. † 1415. 2) Ioh. D. Bav. com. Holl. † 1414.			Mainhardus n. 1344. † 1363. ALB. V. (II.) n. 1397. Imp. 1438. † 1419. vx. Marg. Imp. † 1419. vx. Henr. † 1496. Marg. n. 1417. † 1496. Sig. n. 1417. † 1440. Fried. V. (III.) n. 1417. † 1440. Alb. VI. n. 1418. † 1463.		Rup. II. Anna tenar. † 1398. Car. IV. † 1398. Rer. III. 1410. Rup. Lud. III. Pipan. † 1417. † 1417. Ioh. † 1443. † 1443. Steph. † 1429. † 1429. Otto † 1461. † 1461. Lud. IV. † 1449. † 1449. Chph. R. Dan. † 1448. † 1448. Fried. Lud. Otto † 1480. † 1480. † 1480. Lud. III. † 1445. † 1445. Ludou. † 1445. † 1445. Ludou. † 1479. † 1479. Alb. III. † 1460. † 1460. Cath. mar. D. † 1479. † 1479. Marg. mar. Io. M. † 1479. † 1479. Sig. R. Pol. † 1479. † 1479. Vladisl. R. Bohem. 1471. Hung. 1490. † 1476. Ludou. Anna R. Hung. n. 1501. et Bohem. mar. 1501. † 1526. Ferd. I. Austr.			
Rup. II. Anna tenar. † 1398. Car. IV. † 1398. Rer. III. 1410. Rup. Lud. III. Pipan. † 1417. † 1417. Ioh. † 1443. † 1443. Steph. † 1429. † 1429. Otto † 1461. † 1461. Lud. IV. † 1449. † 1449. Chph. R. Dan. † 1448. † 1448. Fried. Lud. Otto † 1480. † 1480. † 1480. Lud. III. † 1445. † 1445. Ludou. † 1445. † 1445. Ludou. † 1479. † 1479. Alb. III. † 1460. † 1460. Cath. mar. D. † 1479. † 1479. Marg. mar. Io. M. † 1479. † 1479. Sig. R. Pol. † 1479. † 1479. Vladisl. R. Bohem. 1471. Hung. 1490. † 1476. Ludou. Anna R. Hung. n. 1501. et Bohem. mar. 1501. † 1526. Ferd. I. Austr.				Anna † 1450. † 1450. Elisab. mar. 1454. Car. D. Sax. † 1457. † 1457. LADISL. postum. n. 1440. † 1457.		Ferd. cathol. Rex Arag. † 1479. † 1479. Isabella Regina Castell. n. 1470. † 1498. mar. Emou. R. Portug. † 1479. † 1479. Isabella n. 1470. † 1498. mar. Emou. R. Portug. † 1479. † 1479. Iohannes n. 1478. † 1497. vx. Marg. f. Max. I. † 1479. † 1479. Iohanna n. 1479. † 1498.			Philippus II. n. 1478. † 1498. vx. Anna f. Max. II. † 1479. † 1479. Maria n. 1478. † 1498. vx. Phil. † 1479. † 1479. MAX. II. n. 1477. † 1497. vx. D. Bavar. † 1476. † 1476. Anna mar. Alb. V. n. 1479. † 1497. vx. Phil. Welfer. R. Dan. † 1479. † 1479. Ferd. mar. Willh. n. 1479. † 1497. vx. Phil. Welfer. R. Dan. † 1479. † 1479. Maria mar. Willh. n. 1479. † 1497. vx. Phil. Welfer. R. Dan. † 1479. † 1479. Carolus n. 1479. † 1497.		Phil. Ingen. † 1508. † 1508. Ioh. I. † 1509. † 1509. Casp. † 1509. † 1509. Alex. † 1514. † 1514. Elisab. mar. Rup. C.P.R. † 1510. † 1510. Wilh. IV. † 1510. † 1510. Lud. † 1546. † 1546. Ern. † 1546. † 1546. Theod. † 1514. † 1514. Alb. V. † 1579. † 1579. vx. Anna filia Ferd. I. Isabella † 1611. mar. Alb. Austr. † 1621. Catharina mar. Car. Emou. I. Sabaud. † 1610. † 1610. Phil. III. n. 1578. † 1621. vx. Marg. Sic. † 1612. † 1612. Anna mar. Phil. II. Hispan. † 1612. † 1612. RVD. II. n. 1551. † 1612. vx. Anna f. Ferd. Tiro. † 1612. † 1612. MATTHIAS n. 1557. † 1619. vx. Anna f. Ferd. Tiro. † 1612. † 1612. Alb. n. 1601. † 1619. vx. Phil. II. † 1601. † 1601. Ferd. II. n. 1578. † 1621. vx. Ern. III. R. Hispan. † 1616. † 1616. Max. mar. 1599. † 1616. vx. Phil. R. Hispan. † 1616. † 1616. Marg. mar. 1599. † 1616. vx. Phil. R. Hispan. † 1616. † 1616. Leop. n. 1586. † 1607. † 1615. Car. n. 1586. † 1607. † 1615.			
Rup. Fried. II. † 1504. † 1504. Ioh. II. † 1507. † 1507. Lud. Geo. † 1532. † 1532. Rup. † 1544. † 1544. Oct. Henr. Phil. n. 1501. † 1559. † 1559. Fried. III. † 1576. † 1576. Rich. † 1598. † 1598. Wolff. † 1569. † 1569. Ge. Ioh. † 1592. † 1592.				Theod. † 1514. † 1514. Alb. V. † 1579. † 1579. vx. Anna filia Ferd. I. Wilh. V. † 1616. † 1616. Ferd. † 1608. † 1608. Ern. † 1612. † 1612. Lina Wilhelmina f. h. d. d. n. † 1675. † 1675.		Phil. IV. † 1605. † 1605. vx. Marg. Sic. † 1605. † 1605. Anna Maria mar. Lud. XIII. Ferd. III. † 1605. † 1605. Car. Em. II. † 1675. † 1675.			Ferd. III. n. 1608. † 1657. † 1657. Maria Anna mar. Max. † 1657. † 1657. Leopold. mar. Max. † 1657. † 1657. Ferd. Sig. Maria n. 1661. † 1667. † 1667. vx. Ferd. III. † 1661. † 1661. Ferd. IV. n. 1642. † 1705. † 1664. † 1664. LEOP. n. 1642. † 1705. † 1664. † 1664. Car. Ioh. † 1664. † 1664.		Phil. III. n. 1578. † 1621. vx. Marg. Sic. † 1612. † 1612. Anna mar. Phil. II. Hispan. † 1612. † 1612. RVD. II. n. 1551. † 1612. vx. Anna f. Ferd. Tiro. † 1612. † 1612. MATTHIAS n. 1557. † 1619. vx. Anna f. Ferd. Tiro. † 1612. † 1612. Alb. n. 1601. † 1619. vx. Phil. II. † 1601. † 1601. Ferd. II. n. 1578. † 1621. vx. Ern. III. R. Hispan. † 1616. † 1616. Max. mar. 1599. † 1616. vx. Phil. R. Hispan. † 1616. † 1616. Marg. mar. 1599. † 1616. vx. Phil. R. Hispan. † 1616. † 1616. Leop. n. 1586. † 1607. † 1615. Car. n. 1586. † 1607. † 1615.			
Palatina Stirps.				Bavaria Stirps.		Sabaud.			Stirps Hispan. exstincta.		Stirps Austr. Germ.			
Familia Palatina - Bavaria.						Domus Austriaca.								







TAB. VI.  
 Repraesentatio plenior  
 Familiae Augustae  
*Austriacae*  
 a Friederico III. Imp. inde.

---

Ge. LOHMEYER *tabulae genealogicae*, ex edit. Ioh. Lu-  
 dou. Leuin. GEBHARDI, tom. 1. Luneb.  
 1730, fol. tab. 16. 17. 18. 19. 28.

Ioh. HÜBNER *tabulae geneal.* tom. 1. Lips. 1737. tab.  
 42, 126.



1. CAROLVS AVDAX D. Burg. n. 1433. † 1477. Im. 5.  
vx. a) 1439. Cath. f. Car. VII. R. Gall. † 1446.  
b) 1454. Joh. f. Car. I. de Bourbon † 1465.  
c) 1461. Marg. f. Rich. de York † 1501.

2. FRIEDERICVS III.  
n. 1415. Imp. 1440. † 1495.  
vx. 1452. Leon. f. Eduard. R. Lusitan. † 1467.

3. FERD. CATHOL.  
R. Castell. & Arag.  
n. 1452. † 1516. vx.  
1469. Joh. R. Castell.  
† 1504.

4. b) Maria  
n. 1457.  
† 1482.

5. Christoph.  
n. 1457.  
† 1486.

6. MAXIM. I. n. 1459. † 1519. Im. 12.  
vx. a) 1477. Maria f. Carol. D. Burg. † 1481.  
b) 1494. Blanca Maria f. Galeaz. Mar. Sforza † 1511.

7. Cunigunda  
n. 1464. † 1510.  
mar. Alb. IV. D. Bavar.

8. Iohanna  
n. 1479. † 1515.

9. a) Philippus  
n. 1478. † 1508. Sept. 27.  
vx. 1496. Iohanna f. Ferd. cathol. R. Hispan. † 1555.

10. a) Margaretha  
n. 1480. 1513. *Gubernatrix Belgii* † 1516.  
mar. a) 1497. Apr. 2. Ioh. princ. d. Bur. † 1497. Oct. 2.  
b) 1501. Philibert. II. D. Savoy. † 1504.

11. Duo filii naturales  
1) Georg. episc. Brix. † 1557.  
2) Fried. ab Amberg † 1553.

12. Quatuor filias naturales.

13. Eleonora n. 1498. † 1558.  
mar. a) 1519. Eman. R. Port. † 1521.  
b) 1530. Ferruc. I. R. Gall. † 1547.

14. CAROLVS V.  
n. 1500. Febr. 24. † 1558. Sept. 21.  
vx. 1526. Isabella f. Eman. R. Lusit. † 1539.

15. Isabella  
n. 1501. † 1526. mar. 1515.  
Christiana II. R. Dan. † 1579.

16. FERDINANDVS I.  
n. 1503. † 1564. vx. 1511. Anna  
f. Vladisl. R. Hung. † 1547.

17. Maria n. 1505.  
1530. *Gubernatrix Belgii*. † 1558.  
mar. 1521. Ludou. II. R. Hung. † 1526.

18. Catharina  
n. 1507. † 1577. mar. 1525.  
Ioh. III. R. Lusitan.

19. PHILIPP. II. R. Hispan. n. 1527. † 1598.  
vx. a) 1541. Maria Port. † 1544. b) 1554.  
Maria f. Henr. VIII. R. Magn. Brit. † 1558.  
c) 1579. Isabella f. Henr. II. R. Gall. † 1588.  
d) 1570. Anna f. Max. II. Imp. † 1580.

20. Maria  
n. 1518. † 1572. mar.  
1553. Ioh. III. Belg. † 1568. mar. a)  
1570. prim. Lufan.  
b) Oct. Farus. † 1577.

21. Iohanna  
n. 1518. 1559. Gab.  
nat. Ioh. de Austria  
n. 1547.  
† 1578.

22. filia nat. Marg.  
n. 1518. 1559. Gab.  
nat. Ioh. de Austria  
n. 1547.  
† 1578.

23. filius  
nat. Ioh. de Austria  
n. 1547.  
† 1578.

24. Elis.  
n. 1516. † 1547.  
mar. 1543. f. Car. V. Imp.  
Sig. Aug. R. Pol. † 1603.

25. MAXIM. II.  
n. 1527. † 1550.  
mar. 1546. Maria  
f. Car. V. Imp. † 1603.  
R. Pol.

26. Anna  
n. 1528. † 1587.  
mar. 1546. Alb. V. D. Ita-  
no. † 1579.

27. Ferd. D. Tirol.  
n. 1529. † 1595.  
vx. a) 1550. Phil. Mar. 1546.  
b) Anna Catharina f. D. Juliac. † 1592.

28. Maria  
n. 1530. † 1584.  
mar. 1546. Wilhelm. V. Franc. D. Mont. † 1570. b) Sig. D. Mant. † 1592.

29. Cathar.  
n. 1533. † 1572.  
mar. a) 1549. † 1594.  
b) Sig. D. Mant. † 1592.

30. Eleon.  
n. 1534. † 1571.  
mar. Willh. D. Mant. † 1592.

31. Barb.  
n. 1539. † 1571.  
mar. Willh. D. Mant. † 1592.

32. Carolus  
D. Stir. n. 1540. † 1590. vx. 1571. n. 1547.  
mar. Willh. D. Mant. † 1592.

34. a) Car. Clara Eugenia  
n. 1545. † 1614. mar. 1589. Alb. f. Maximil. II. Imp.

35. c) Isabella  
n. 1545. † 1614. mar. 1589. Eman. D. Sa-  
f. Maximil. II. Imp.

36. c) Cath.  
n. 1545. † 1614. mar. 1589. Eman. D. Sa-  
f. Maximil. II. Imp.

37. d) PHIL. III.  
n. 1548. † 1621. vx. 1599. Marg.  
f. Car. Austr. † 1601.

38. Anna  
n. 1549. † 1621. mar. 1570. Phil. II. R. Hisp.

39. Ro-  
n. 1551. † 1621. mar. 1570. Phil. II. R. Hisp.

40. Eleon.  
n. 1551. † 1621. mar. 1570. Phil. II. R. Hisp.

41. Elis.  
n. 1554. † 1621. mar. 1570. Car. IX. R. Gall.

42. MATH. n. 1554. † 1621. mar. 1570. Car. IX. R. Gall.

43. AD. n. 1554. † 1621. mar. 1570. Car. IX. R. Gall.

44. AD. n. 1554. † 1621. mar. 1570. Car. IX. R. Gall.

45. Wenceslaus  
n. 1554. † 1621. mar. 1570. Car. IX. R. Gall.

46. a) Andr.  
n. 1558. † 1600. vx. 1601. Sib. f. Willh. Juliac. † 1621.

47. a) Car. march. Bur-  
n. 1558. † 1600. vx. 1601. Sib. f. Willh. Juliac. † 1621.

56. Anna Maria  
n. 1601. † 1666. mar. 1617. Lud. XIII. R. Gall. † 1643.

57. PHILIPPVS IV.  
n. 1605. † 1665. vx. a) 1611. Joh. f. Henr. IV. R. Gall. † 1644.  
b) 1649. Mar. Anna f. Ferd. III. Imp. † 1695.

58. Mar. Anna  
n. 1606. † 1665. mar. 1631. Ferd. III. Imp.

59. Car. n. 1607. † 1681. Cardinal.

60. Ferdin.  
n. 1609. † 1641. Cardinal.

61. FERDINANDVS III.  
n. 1608. † 1657. vx. a) 1631. M. Anna f. Phil. III. R. Hisp. † 1646.  
b) 1648. M. Leop. f. Leop. Ferd. † 1649.  
c) 1651. Eleonora f. Car. D. Mantuan. † 1686.

62. Mar. Anna  
n. 1608. † 1665. mar. 1635. Max. I. et. Bavar. † 1651.

63. Coccilia Ren.  
n. 1611. † 1644. mar. 1637. Vlad. IV. R. Pal. † 1648.

64. Leop. Willh.  
n. 1614. † 1657. 1635. episc. Ar-  
gen. et Puffen. bo. † 1662.

65. Ferd. Car.  
n. 1621. † 1662. vx. 1646. Anna f. Colmi II. Florent. † 1676.

66. Joh. Clara  
n. 1619. † 1687. mar. 1649. Cor. III. D. Mantuan. † 1665.

67. Sigum.  
n. 1621. † 1687. mar. 1649. Cor. III. D. Mantuan. † 1665.

68. Maria Leopoldina  
n. 1630. † 1649. mar. 1643. Ferd. III. Imp.

69. a) Balchazar  
n. 1629. † 1696. mar. 1660. Lud. XIV. R. Gall.

70. a) M. Theres.  
n. 1629. † 1687. mar. 1660. Lud. XIV. R. Gall.

71. b) Marg.  
n. 1629. † 1687. mar. 1660. Leop. Imp.

72. b) Phil. Thom.  
n. 1629. † 1687. mar. 1660. Leop. Imp.

73. b) Phil. Thom.  
n. 1629. † 1687. mar. 1660. Leop. Imp.

74. b) CAROLVS II.  
n. 1661. Nov. 6. † 1700. Nov. 1. vx. a) 1679. M. Louise d'Orleans † 1689.  
b) 1690. Anna Pal. Neub.

75. a) Ferd. IV.  
n. 1633. † 1671. R. Rom. 1671. Mai. 24. † 1674. Iul. 9.

76. a) M. Anna  
n. 1634. † 1696. mar. 1649. Philipp. IV. R. Hisp.

77. a) Carolus  
n. 1640. † 1705. Mai. 5. vx. a) 1666. Marg. Theres. f. Phil. IV. R. Hisp. † 1673.  
b) 1673. Claud. Felic. f. Ferd. † 1676.  
c) 1676. Eleon. Magd. Pal. Neub. † 1720.

78. b) Car.  
n. 1649. † 1720. vx. 1673. Claud. Felic. f. Ferd. † 1676.  
c) 1676. Eleon. Magd. Pal. Neub. † 1720.

79. c) Eleon. Maria  
n. 1653. † 1697. mar. 1670. Mich. R. Pal. † 1673. b) 1678. Car. Leop. D. Luch. † 1690.

80. c) M. Anna  
n. 1654. † 1716. mar. 1673. Leop. D. Luch. † 1690.

81. Claudia Felicitas  
n. 1651. † 1676. mar. 1673. Leop. Imp.

82. M. Magd.  
n. 1656. † 1689. mar. 1673. Leop. Imp.

83. Ludou.  
n. 1661. † 1711. Delfin.

84. M. Antonia  
n. 1669. † 1695. mar. 1687. Max. Mar. Eman. d. Bavar. † 1726.

85. a) M. Anna  
n. 1669. † 1719. mar. 1687. Max. Mar. Eman. d. Bavar. † 1726.

86. b) Iosephvs  
n. 1678. † 1711. Apr. 17. vx. 1699. Willh. Amalia Gubern. Belg. f. Ioh. Fried. Hannover. 1724 † 1741.

87. c) M. Elis.  
n. 1680. † 1724. vx. 1708. Ioh. V. R. Lofa. † 1750.

88. c) M. Ann. Iosepha  
n. 1683. † 1754. mar. 1708. Ioh. V. R. Lofa. † 1750.

89. c) CAROLVS VI.  
n. 1685. † 1740. Oct. 10. vx. 1710. Elisabeth. Christin. f. Ludou. Rud. D. Brunsv. † 1710.

90. M. Magd. Iosepha  
n. 1689. † 1741. vx. 1710. Elisabeth. Christin. f. Ludou. Rud. D. Brunsv. † 1710.

91. Lud.  
n. 1682. † 1712. vx. 1701. M. Louise Sabaud. n. 1686. † 1744. b) Elis. Parmese. † 1714.

92. Phil. V. d'Anjou  
n. 1682. † 1746. vx. a) 1701. M. Louise Sabaud. n. 1686. † 1744. b) Elis. Parmese. † 1714.

93. Car. de Berry  
n. 1682. † 1746. vx. a) 1701. M. Louise Sabaud. n. 1686. † 1744. b) Elis. Parmese. † 1714.

94. Iosephus Ferdinandus  
n. 1682. † 1746. vx. a) 1701. M. Louise Sabaud. n. 1686. † 1744. b) Elis. Parmese. † 1714.

95. M. Iosepha  
n. 1699. † 1729. Nov. 17. mar. 1719. Fried. Aug. 1717. d. Sax. R. Pol. † 1729.

96. M. Amalia  
n. 1701. † 1756. vx. 1721. Car. Alb. princ. d. Bavar. 1742. Imp. † 1745.

101. a) Ferd. VI.  
n. 1713. † 1719. vx. 1716. M. Anna f. Aug. III. R. Gall. † 1760.

102. b) Car. III.  
n. 1716. vx. M. Anna f. Aug. III. R. Gall. † 1760.

103. b) Phil. n. 1720. † 1765. D. Parm. vx. 1719. Louise Elis. f. Lud. XV. R. Gall. † 1719.

104. Iosephvs II.  
n. 1741. Mar. 12. R. Rom. 1764. Imp. 1765. vx. a) 1760. M. Iosepha f. Phil. Parm. † 1763. b) 1765. M. Iosepha f. Car. VII. Imp. † 1767.

105. Car.  
n. 1745. † 1765. vx. 1765. Mar. Louise f. Car. III. R. Hisp.

106. Leop. n. 1747. n. 1747. Mar. Dux Tusc. 1765. vx. 1765. Mar. Louise f. Car. III. R. Hisp.

107. Ferd. n. 1754. † 1765. vx. 1765. Mar. Louise f. Car. III. R. Hisp.

108. Max. n. 1754. † 1765. vx. 1765. Mar. Louise f. Car. III. R. Hisp.

109. Odo-  
n. 1754. † 1765. vx. 1765. Mar. Louise f. Car. III. R. Hisp.

110. Phil.  
n. 1747. † 1797. princ. d. Bur.

111. Car.  
n. 1748. † 1797. princ. d. Bur.

112. Ferd.  
n. 1751. † 1797. princ. d. Bur.

113. Gabr.  
n. 1754. † 1797. princ. d. Bur.

114. Ant.  
n. 1755. † 1797. princ. d. Bur.

115. Xaver.  
n. 1757. † 1797. princ. d. Bur.







TAB. VII.

Repraesentatio plenior

*Familiae Bavaricae*

ab Alberto III. inde.

---

---

Ioh. HÜBNER *tabulae geneal.* tab. 133. sq.



1. ALBERTVS III. Dux Bavariae												
In Monach. (filii & successor Ernesti † 1118 cultus minor vide Tab. V.) n. 1396. † 1460. vx a) Elif. f. Eberhardi com. Wirtenb., b) Anna f. Ricc. I. D. Grubenh.												
2. b) Sig. n. 1419. † 1501.	3. b) ALBERTVS IV. n. 1447. † 1508. vx. 1487. Constanza f. Fried. III. Imp. † 1420.	4. b) Christoph. n. 1449. † 1498. in inf. Rhod.	5. b) Willg. † 1514. caelest.	6. b) Marg. † 1480. mar. 1465. Fried. Maurit. † 1478.	7. b) Elifab. † 1484. mar. 1461. Ern. elect. Saxon. † 1486.							
8. WILHELMVS IV. n. 1491. † 1550. vx. 1522. M. Jacobae f. Phil. March. Bad. † 1529.	9. Ludouicus in Landshut n. 1495. † 1548. caelest.	10. Erbst. n. 1500. ep. Pagan. 1517. Salm. 1540. † 1560.	11. Sibylla † 1519. mar. 1511. Lud. V. Pal. † 1511.	12. Sabina † 1564. mar. 1511. Vic. D. Wurtenb. † 1550.	13. Susanna † 1541. mar. a) Casimir. M. Brand. † 1517. b) 1519. Ottolent. Pal. † 1519.							
14. ALBERTVS V. n. 1523. † 1579. OR. 24. vx. 1546. Anna f. Ferd. I. Imp. † 1580.			15. Mabilid. n. 1522. mar. 1516. Phil. M. Bad. † 1569.									
16. WILHELMVS V. n. 1548. regno. 1597. † 1626. vx. 1568. Renata f. Franc. D. Loth. † 1603.			17. Ferdinandus n. 1550. † 1608. vx. 1588. Maria Pro- tescob. † 1614.			18. Maria n. 1551. † 1608. mar. 1570. Car. Aust. † 1590.	19. Ernest. n. 1554. ep. Frising. 1565. Hild. 1577. Loth. 1581. Col. 1583. † 1611. Febr. 7.					
20. MAXIMIL. n. 1573. succ. 1597. elect. Bavar. 1613. † 1651. Sept. 17. vx. a) 1599. Elif. f. Car. D. Loth. † 1637. b) 1637. M. Anna f. Ferd. II. Imp. † 1667.	21. M. Anna n. 1574. † 1616. mar. 1600. Ferd. II. Imp. † 1617.	22. Philipp. n. 1576. ep. Ratib. 1579. Car. 1597. † 1598.	23. FERDINAND. n. 1577. ep. Leod. Monach. Hildesf. et Colon. 1613. Padob. 1619. † 1640. Sept. 13.	24. ALBERT. VI. n. 1574. † 1666. vx. 1613. Mechthildis f. Georg. Landgr. Leub- zauh. † 1614.	25. Magdal. n. 1577. † 1621. mar. 1613. Willg. Wilh. Pal. Neub. † 1613.							
Filiis declarati comites de Wartenberg.												
26. Franc. Wilh. n. 1593. ep. Osn. 1619. Hild. 1619. Ferd. 1610. Rat. 1649. Card. 1660. † 1661.		27. Ern. Benno n. 1604. † 16 . vx. Sibylla f. loh. princ. de Hohenzollern † 1617.		28. Ferd. Laurentius n. 1606. † 1666. vx. a) Juliana com. de Dachsberg † 1670. b) Ad Glouca de Oettingen.								
29. b) FERDINAND. MARIA n. 1636. † 1679. Mai. 26. vx. 1652. Adalheid. Henrietta f. Vic. Amad. D. Sabaud. † 1676.	30. b) Max. Philipp. n. 1638. † 1705. Mart. 20. vx. 1668. Maur. Fabr. f. Fried. Maur. D. de Bouillon † 1706.	31. loh. Franc. n. 1618. † 1640.	32. MAXIM. HENR. n. 1621. d. Col. & ep. Leod. & Hild. 1650. † 1682. Jun. 3.	33. Sib. Sig. n. 1621. ep. Frif. 1638. arch. 1661. † 1671.	34. loh. Ferd. n. 16 . † 16 . vx. Anna Elifab. com. de Salm. † 1715.	35. Alb. Ern. n. 1635. ebe- rep. Ratib. † 1715.	36. b) Franc. Ferd. n. 1652. † 1674.	37. b) Maxim. Ferd. n. 1657. † 1671.				
38. M. Anna n. 1660. † 1690. mar. 1680. Lud. Delphin. † 1711.	39. MAX. MARIA EMANVEL n. 1663. † 1716. Febr. 27. vx. a) 1697. M. Anna. f. Leop. Imp. † 1692. b) 1694. Theres. Courg. f. loh. III. R. Pol. † 1710.	40. IOSEPH. CLEMENS n. 1671. ep. Frif. & Ratib. 1681. elect. Col. 1688. ep. Hild. 1714. Leod. 1694. proscript. 1706. co- dit. 1714. † 1711. Nov. 13.	41. Violanta Beatr. n. 1673. † 1711. mar. 1688. Ferd. III. princ. hered. Florent. † 1713.	42. Franc. Marquard. n. 1673. † 17 . vx. 1701. M. Johanna de Melun.	43. a) Ioseph. Ferd. n. 1691. declarato heres monarchiae Hispanicae † 1699. Febr. 6.	44. b) M. Anna Carol. n. 1696. monach. † 1710.	45. b) CAR. ALB. n. 1697. Imp. CAR. VII. 1741. † 1740. Jan. 30. vx. 1722. M. Anna. f. Ioseph. Imp. † 1746.	46. Phil. Maur. n. 1698. ep. Padob. & Monach. 1719. Mart. 14. 21. † 1719. Mart. 12.	47. FERD. MARIA n. 1699. † 1718. Dec. 9. vx. 1719. M. Anna Car. f. Phil. Wilh. Pal. Neub. † 1721.	48. CLEM. AVGVSTVS 1700. ep. Monach. et Pa- rh. 1719. d. Col. 1711. Hild. 1722. Osnab. 1724. Mag. ord. Teut. 1711. † 1761. Febr. 6.	49. loh. Theod. n. 1701. ep. Rat. 1719. Frifing. 1727. † 1763. Jan. 17.	50. Maria Ernestina n. 1709.
51. M. Ant. Walpurg. n. 1714. Jul. 18. mar. 1747. Fried. Chri- stian princ. elect. Sax. † 1763. Dec. 17.	52. MAX. IOSEPH. n. 1717. Mart. 29. vx. 1747. M. Anna Soph. f. Aug. III. R. Pol.	53. Maria Iosepha n. 1714. Aug. 7. mar. 1716. Lud. Geo. march. Bad. † 1761.	54. Iosepha n. 1719. † 1767. mar. 1767. Ioh. II. Imp.	55. Clemens Franc. de Paola n. 1722. Apr. 12. vx. 1742. M. Anna f. Ioh. Car. Pal. Salubr.								



1790	1791	1792	1793	1794	1795	1796	1797	1798	1799	1800
1801	1802	1803	1804	1805	1806	1807	1808	1809	1810	1811
1812	1813	1814	1815	1816	1817	1818	1819	1820	1821	1822
1823	1824	1825	1826	1827	1828	1829	1830	1831	1832	1833
1834	1835	1836	1837	1838	1839	1840	1841	1842	1843	1844
1845	1846	1847	1848	1849	1850	1851	1852	1853	1854	1855
1856	1857	1858	1859	1860	1861	1862	1863	1864	1865	1866
1867	1868	1869	1870	1871	1872	1873	1874	1875	1876	1877
1878	1879	1880	1881	1882	1883	1884	1885	1886	1887	1888
1889	1890	1891	1892	1893	1894	1895	1896	1897	1898	1899
1900	1901	1902	1903	1904	1905	1906	1907	1908	1909	1910
1911	1912	1913	1914	1915	1916	1917	1918	1919	1920	1921
1922	1923	1924	1925	1926	1927	1928	1929	1930	1931	1932
1933	1934	1935	1936	1937	1938	1939	1940	1941	1942	1943
1944	1945	1946	1947	1948	1949	1950	1951	1952	1953	1954
1955	1956	1957	1958	1959	1960	1961	1962	1963	1964	1965
1966	1967	1968	1969	1970	1971	1972	1973	1974	1975	1976
1977	1978	1979	1980	1981	1982	1983	1984	1985	1986	1987
1988	1989	1990	1991	1992	1993	1994	1995	1996	1997	1998
1999	2000	2001	2002	2003	2004	2005	2006	2007	2008	2009
2010	2011	2012	2013	2014	2015	2016	2017	2018	2019	2020



TAB. VIII.

*Familia Palatina*

a Ruperto III. inde.

---

HÜBNER tab. 137 - 145.

\* Supplendi modo sunt, quos angustia spatii non satis capiebat:

I) *Fratres Caroli Ludouici electoris num. 86.*

87. Rupertus n. 1619. † 1682.	88. Mauritius n. 1621. † post 1654.	89. Eduardus n. 1625. † 1663.	90. Philippus n. 1627. † 1650.
----------------------------------	-------------------------------------------	----------------------------------	-----------------------------------

II) *Fratres Ioannis Wilhelmi et Caroli Philippi electorum num.  
93. 95.*

94. LVDOV. ANT. n. 1660. mag. ord. Teut. 1685. ep. Vorm. et Leod. 1694. † 1694.	96. ALEX. SIG. n. 1662. ep. Aug. 1690. † 1737.	97. FRANCO. LVDOV. n. 1664. ep. Vratisl. 1683. Vorm. et mag. ord. Teut. 1694. el. Treu. 1716. Mog. 1729. † 1732.
------------------------------------------------------------------------------------------	---------------------------------------------------------	------------------------------------------------------------------------------------------------------------------------------

98. Fried. Wilh.  
n. 1665. † 1689.

99. Phil. Wilh.  
n. 1668. † 1693. vx. 1690.  
A. M. Franc. Sax. Lauenb.

\* \* \*



1. Simon IV. comes de Spandem  
†1417. vlt. lin. (fil. Ioh. II. †1440.)

2. RUPERTVS III. elector Palatinus (filius Ruperti II. †1398. cuius maiores vide Tab. V.)  
Imp. 1400. †1410. Mā. 14. vx. 2) N.N.  
b) 1374. Epf. S. Fried. V. Buzg. Nociob. †1409.

Tab. VIII.  
FAMILIA PALATINA

3. <i>Eisfaberh</i>		4. a) Rupertus Pipan †1397.		5. b) LYDOV. III. †1417. Dec. 20. vx. 2) Hens. f. Hens. IV. R. Angl. b) 1417. Mar. f. Amad. Sabaud. †1451.		6. b) Iohannes in Pal. sup. †1443. vx. 2) 1418. Sophia f. Wicand. D. Pom. praepos. Walden. III. R. Dan.		7. b) STEPHAN. in Simmern & Zweibrücken n. 1387. †1459. vx. 1410. Anna f. Fried. com. de Veldenz †1444.		8. b) OTTO in Mosbach †1461. vx. Anna f. Hens. D. Bau. Landsh.																																																																																																																																																																																																																																			
9. a) Rup. n. 1406. †1446.		10. b) LYDOV. IV. n. 1434. †1449. vx. 1444. Morg. f. Amad. Sab. †1479.		11. b) FRIED. I. victor. n. 1405. †1476. vx. 1461. Gorade Dettingen †1476.		12. b) RUPERT. n. 1437. d. Col. 1463. †1480.		13. CHRISTOPH. R. Dan. 1439. †1448. vx. 1447. Dorath. f. Ioh. march. Brand. imperat.		14. FRIED. in Simm. n. 1417. †1480. vx. Morg. f. Am. D. Geldr. 1497. †1478.		15. Rup. ep. Arg. 1478. †1481.		16. Steph. com. Col. 1478. †1481.		17. Ioh. ep. Man. 1478. †1475.		18. LYDOV. niger in Zweibr. †1489. vx. 1474. Isb. f. Am. com. de Croy †1504.		19. Otto II. in Mosbach. †1499.		20. Rup. ep. Bas. 1487. †1467.		21. Alb. ep. Arg. 1478. †1506.																																																																																																																																																																																																																					
22. PHILIPP. ingenuus n. 1448. †1501. vx. 1474. Morg. f. Lud. Bau. Landsh. †1501.		23. LYDOV. V. n. 1478. †1541. vx. 1501. Sph. f. Prof. 1499. Alb. IV. Bau. Numb. 1500. †1519.		24. Phil. n. 1480. ep. †1541.		25. Rupert. n. 1483. †1504. Sept. vx. 1501. Epf. f. vx. 1521. Dor. †1504.		26. FRIED. II. n. 1483. †1516. ep. Spir. †1519.		27. Geo. n. 1486. †1519.		28. Hens. n. 1487. ep. Form. †1522.		29. Ioh. n. 1488. in Newark. †1528.		30. Wolffg. n. 1494. †1528.		31. Ioh. II. n. 1486. †1527. vx. 2) Beatr. †1527. †1531. d. Sph. †1531.		32. Fried. n. 1486. †1527. vx. 2) Sph. †1527.		33. LYDOV. in Zweibr. n. 1501. †1538. com. Col. vx. 1527. Epf. H. †1533.		34. Geo. n. 1501. †1538. com. Col. vx. 1527. Epf. Rhing. †1531.		35. RUPERT. in Veldenz. †1544. vx. 1537. Pf. Rhing. †1531.																																																																																																																																																																																																																			
36. FRIED. IV. n. 1574. †1610. reform. vx. 1593. Leuf. Ioh. (Wilh. Oran. †1644.		37. Dorothea. n. 1580. †1618. mar. 1597. Ioh. Geo. Ank. Doff.		38. WOLFG. WILH. in Neub. n. 1578. cathol. 1614. †1613. vx. 1613. d) Morg. Bau. †1613. b) 1631. Cath. Chert. Bip. †1631. c) 1631. Franc. Fürstent. †1701.		39. AVGVST. in Solzb. n. 1582. †1612. Cath. vx. 1614. 1630. Habsburg. Holl. †1677.		40. Ioh. Fried. in Solzb. n. 1582. †1612. Cath. vx. 1614. 1630. Habsburg. Darmst. †1664.		41. Ioh. II. in Zweibr. n. 1584. †1604. reform. vx. 1579. †1604. Cath. de Roban. †1607. d) 1607. Burg. Ioh. †1640.		42. FRIED. Ioh. in Landsh. n. 1584. †1647. †1647. vx. 1616. Anat. †1647.		43. OTTO HEOR. in Solzbach. n. 1586. †1604. vx. 1584. Dor. vx. 1624. Cath. de Lüneb. †1629.		44. FRIEDERIC. in Paderborn. n. 1587. †1597. †1600. vx. 1585. Dor. f. Wilh. D. Lüneb. †1629.		45. CAROLVS. in Birkhof. n. 1580. †1614. vx. 2) 1586. Epf. Wilh. †1592. b) M. Epf. Bip. †1617.		46. GEORG. GULF. in Lauterbach. n. 1584. †1614. vx. 2) 1586. Epf. Wilh. †1592. b) M. Epf. Bip. †1617.		47. Ioh. AUG. n. 1577. †1611. vx. 1613. Sof. Pal.		48. GE. Ioh. in Lutzelslein. n. 1586. †1634. vx. 1613. Sof. Pal.		49. tres filii patris.																																																																																																																																																																																																																			
50. FRIED. V. n. 1596. †1631. reform. vx. 1611. Epf. f. Duc. I. R. Angl. †1661.		51. LUDOV. Phil. in Simmern n. 1601. †1654. vx. 1631. M. Elisa. f. Iuach. Fr. Brand. †1677.		52. PHILIPP. WILHELM. n. 1617. elect. 1647. †1690. vx. 2) 1644. Cath. f. Sig. R. Pal. †1651. imp. n. 1613. Epf. A. mat. f. Ge. II. Darmst. †1709.		53. CHRIST. AVGV. n. 1622. cathol. 1647. †1708. vx. 1649. Anat. Nass. Sieg. †1669.		54. Phil. n. 1620. †1703.		55. b) FRIEDERIC. vlt. lin. n. 1616. †1661. vx. 1640. A. Ioh. Nass. Saubr. †1667.		56. FRIED. LVD. vlt. lin. n. 1619. 1681. vx. 1645. M. Morg. f. Ioh. II. Bipont. †1671.		57. CAR. GVST. n. 1622. R. Suec. 1654. †1660. vx. 1654. Habs. Elsa. Holl. Gort. †1711.		58. AD. Ioh. n. 1629. †1689. vx. 1661. Epf. de Brabe. †1689.		59. CAR. OTT. vlt. lin. n. 1629. †1671. vx. 1658. Morg. Hohenl. †1676.		60. CHRIST. II. in Birkhof. n. 1621. n. 1617. †1717. n. 1617. †1704. vx. 1667. Cath. de Rappoldt. †1681. de Wircob. †1727.		61. Ioh. CAR. in Gelshausen. n. 1617. †1704. vx. 1656. M. Epf. de Wircob. †1727.		62. Dorothea. mar. Gult. Sam. num. 104.																																																																																																																																																																																																																					
63. CAR. LVD. n. 1617. †1689. vx. 2) Charl. H. Cath. b) M. Lou. de Dessefeld.		64. ED. 88 n. 1621. †1712. vx. 1671. W. Ph. Dor. f. Fried. III. R. Dan. †1706.		65. ED. 89 n. 1621. †1712. vx. 1671. W. Ph. Dor. f. Fried. III. R. Dan. †1706.		66. ED. 90 n. 1621. †1712. vx. 1671. W. Ph. Dor. f. Fried. III. R. Dan. †1706.		67. ED. 91 n. 1621. †1712. vx. 1671. W. Ph. Dor. f. Fried. III. R. Dan. †1706.		68. ED. 92 n. 1621. †1712. vx. 1671. W. Ph. Dor. f. Fried. III. R. Dan. †1706.		69. ED. 93 n. 1621. †1712. vx. 1671. W. Ph. Dor. f. Fried. III. R. Dan. †1706.		70. ED. 94 n. 1621. †1712. vx. 1671. W. Ph. Dor. f. Fried. III. R. Dan. †1706.		71. ED. 95 n. 1621. †1712. vx. 1671. W. Ph. Dor. f. Fried. III. R. Dan. †1706.		72. ED. 96 n. 1621. †1712. vx. 1671. W. Ph. Dor. f. Fried. III. R. Dan. †1706.		73. ED. 97 n. 1621. †1712. vx. 1671. W. Ph. Dor. f. Fried. III. R. Dan. †1706.		74. ED. 98 n. 1621. †1712. vx. 1671. W. Ph. Dor. f. Fried. III. R. Dan. †1706.		75. ED. 99 n. 1621. †1712. vx. 1671. W. Ph. Dor. f. Fried. III. R. Dan. †1706.		76. ED. 100 n. 1621. †1712. vx. 1671. W. Ph. Dor. f. Fried. III. R. Dan. †1706.		77. ED. 101 n. 1621. †1712. vx. 1671. W. Ph. Dor. f. Fried. III. R. Dan. †1706.		78. ED. 102 n. 1621. †1712. vx. 1671. W. Ph. Dor. f. Fried. III. R. Dan. †1706.		79. ED. 103 n. 1621. †1712. vx. 1671. W. Ph. Dor. f. Fried. III. R. Dan. †1706.		80. ED. 104 n. 1621. †1712. vx. 1671. W. Ph. Dor. f. Fried. III. R. Dan. †1706.		81. ED. 105 n. 1621. †1712. vx. 1671. W. Ph. Dor. f. Fried. III. R. Dan. †1706.		82. ED. 106 n. 1621. †1712. vx. 1671. W. Ph. Dor. f. Fried. III. R. Dan. †1706.		83. ED. 107 n. 1621. †1712. vx. 1671. W. Ph. Dor. f. Fried. III. R. Dan. †1706.		84. ED. 108 n. 1621. †1712. vx. 1671. W. Ph. Dor. f. Fried. III. R. Dan. †1706.		85. ED. 109 n. 1621. †1712. vx. 1671. W. Ph. Dor. f. Fried. III. R. Dan. †1706.		86. ED. 110 n. 1621. †1712. vx. 1671. W. Ph. Dor. f. Fried. III. R. Dan. †1706.		87. ED. 111 n. 1621. †1712. vx. 1671. W. Ph. Dor. f. Fried. III. R. Dan. †1706.		88. ED. 112 n. 1621. †1712. vx. 1671. W. Ph. Dor. f. Fried. III. R. Dan. †1706.		89. ED. 113 n. 1621. †1712. vx. 1671. W. Ph. Dor. f. Fried. III. R. Dan. †1706.		90. ED. 114 n. 1621. †1712. vx. 1671. W. Ph. Dor. f. Fried. III. R. Dan. †1706.		91. ED. 115 n. 1621. †1712. vx. 1671. W. Ph. Dor. f. Fried. III. R. Dan. †1706.		92. ED. 116 n. 1621. †1712. vx. 1671. W. Ph. Dor. f. Fried. III. R. Dan. †1706.		93. ED. 117 n. 1621. †1712. vx. 1671. W. Ph. Dor. f. Fried. III. R. Dan. †1706.		94. ED. 118 n. 1621. †1712. vx. 1671. W. Ph. Dor. f. Fried. III. R. Dan. †1706.		95. ED. 119 n. 1621. †1712. vx. 1671. W. Ph. Dor. f. Fried. III. R. Dan. †1706.		96. ED. 120 n. 1621. †1712. vx. 1671. W. Ph. Dor. f. Fried. III. R. Dan. †1706.		97. ED. 121 n. 1621. †1712. vx. 1671. W. Ph. Dor. f. Fried. III. R. Dan. †1706.		98. ED. 122 n. 1621. †1712. vx. 1671. W. Ph. Dor. f. Fried. III. R. Dan. †1706.		99. ED. 123 n. 1621. †1712. vx. 1671. W. Ph. Dor. f. Fried. III. R. Dan. †1706.		100. ED. 124 n. 1621. †1712. vx. 1671. W. Ph. Dor. f. Fried. III. R. Dan. †1706.		101. ED. 125 n. 1621. †1712. vx. 1671. W. Ph. Dor. f. Fried. III. R. Dan. †1706.		102. ED. 126 n. 1621. †1712. vx. 1671. W. Ph. Dor. f. Fried. III. R. Dan. †1706.		103. ED. 127 n. 1621. †1712. vx. 1671. W. Ph. Dor. f. Fried. III. R. Dan. †1706.		104. ED. 128 n. 1621. †1712. vx. 1671. W. Ph. Dor. f. Fried. III. R. Dan. †1706.		105. ED. 129 n. 1621. †1712. vx. 1671. W. Ph. Dor. f. Fried. III. R. Dan. †1706.		106. ED. 130 n. 1621. †1712. vx. 1671. W. Ph. Dor. f. Fried. III. R. Dan. †1706.		107. ED. 131 n. 1621. †1712. vx. 1671. W. Ph. Dor. f. Fried. III. R. Dan. †1706.		108. ED. 132 n. 1621. †1712. vx. 1671. W. Ph. Dor. f. Fried. III. R. Dan. †1706.		109. ED. 133 n. 1621. †1712. vx. 1671. W. Ph. Dor. f. Fried. III. R. Dan. †1706.		110. ED. 134 n. 1621. †1712. vx. 1671. W. Ph. Dor. f. Fried. III. R. Dan. †1706.		111. ED. 135 n. 1621. †1712. vx. 1671. W. Ph. Dor. f. Fried. III. R. Dan. †1706.		112. ED. 136 n. 1621. †1712. vx. 1671. W. Ph. Dor. f. Fried. III. R. Dan. †1706.		113. ED. 137 n. 1621. †1712. vx. 1671. W. Ph. Dor. f. Fried. III. R. Dan. †1706.		114. ED. 138 n. 1621. †1712. vx. 1671. W. Ph. Dor. f. Fried. III. R. Dan. †1706.		115. ED. 139 n. 1621. †1712. vx. 1671. W. Ph. Dor. f. Fried. III. R. Dan. †1706.		116. ED. 140 n. 1621. †1712. vx. 1671. W. Ph. Dor. f. Fried. III. R. Dan. †1706.		117. ED. 141 n. 1621. †1712. vx. 1671. W. Ph. Dor. f. Fried. III. R. Dan. †1706.		118. ED. 142 n. 1621. †1712. vx. 1671. W. Ph. Dor. f. Fried. III. R. Dan. †1706.		119. ED. 143 n. 1621. †1712. vx. 1671. W. Ph. Dor. f. Fried. III. R. Dan. †1706.		120. ED. 144 n. 1621. †1712. vx. 1671. W. Ph. Dor. f. Fried. III. R. Dan. †1706.		121. ED. 145 n. 1621. †1712. vx. 1671. W. Ph. Dor. f. Fried. III. R. Dan. †1706.		122. ED. 146 n. 1621. †1712. vx. 1671. W. Ph. Dor. f. Fried. III. R. Dan. †1706.		123. ED. 147 n. 1621. †1712. vx. 1671. W. Ph. Dor. f. Fried. III. R. Dan. †1706.		124. ED. 148 n. 1621. †1712. vx. 1671. W. Ph. Dor. f. Fried. III. R. Dan. †1706.		125. ED. 149 n. 1621. †1712. vx. 1671. W. Ph. Dor. f. Fried. III. R. Dan. †1706.		126. ED. 150 n. 1621. †1712. vx. 1671. W. Ph. Dor. f. Fried. III. R. Dan. †1706.		127. ED. 151 n. 1621. †1712. vx. 1671. W. Ph. Dor. f. Fried. III. R. Dan. †1706.		128. ED. 152 n. 1621. †1712. vx. 1671. W. Ph. Dor. f. Fried. III. R. Dan. †1706.		129. ED. 153 n. 1621. †1712. vx. 1671. W. Ph. Dor. f. Fried. III. R. Dan. †1706.		130. ED. 154 n. 1621. †1712. vx. 1671. W. Ph. Dor. f. Fried. III. R. Dan. †1706.		131. ED. 155 n. 1621. †1712. vx. 1671. W. Ph. Dor. f. Fried. III. R. Dan. †1706.		132. ED. 156 n. 1621. †1712. vx. 1671. W. Ph. Dor. f. Fried. III. R. Dan. †1706.		133. ED. 157 n. 1621. †1712. vx. 1671. W. Ph. Dor. f. Fried. III. R. Dan. †1706.		134. ED. 158 n. 1621. †1712. vx. 1671. W. Ph. Dor. f. Fried. III. R. Dan. †1706.		135. ED. 159 n. 1621. †1712. vx. 1671. W. Ph. Dor. f. Fried. III. R. Dan. †1706.		136. ED. 160 n. 1621. †1712. vx. 1671. W. Ph. Dor. f. Fried. III. R. Dan. †1706.		137. ED. 161 n. 1621. †1712. vx. 1671. W. Ph. Dor. f. Fried. III. R. Dan. †1706.		138. ED. 162 n. 1621. †1712. vx. 1671. W. Ph. Dor. f. Fried. III. R. Dan. †1706.		139. ED. 163 n. 1621. †1712. vx. 1671. W. Ph. Dor. f. Fried. III. R. Dan. †1706.		140. ED. 164 n. 1621. †1712. vx. 1671. W. Ph. Dor. f. Fried. III. R. Dan. †1706.		141. ED. 165 n. 1621. †1712. vx. 1671. W. Ph. Dor. f. Fried. III. R. Dan. †1706.		142. ED. 166 n. 1621. †1712. vx. 1671. W. Ph. Dor. f. Fried. III. R. Dan. †1706.		143. ED. 167 n. 1621. †1712. vx. 1671. W. Ph. Dor. f. Fried. III. R. Dan. †1706.		144. ED. 168 n. 1621. †1712. vx. 1671. W. Ph. Dor. f. Fried. III. R. Dan. †1706.		145. ED. 169 n. 1621. †1712. vx. 1671. W. Ph. Dor. f. Fried. III. R. Dan. †1706.		146. ED. 170 n. 1621. †1712. vx. 1671. W. Ph. Dor. f. Fried. III. R. Dan. †1706.		147. ED. 171 n. 1621. †1712. vx. 1671. W. Ph. Dor. f. Fried. III. R. Dan. †1706.		148. ED. 172 n. 1621. †1712. vx. 1671. W. Ph. Dor. f. Fried. III. R. Dan. †1706.		149. ED. 173 n. 1621. †1712. vx. 1671. W. Ph. Dor. f. Fried. III. R. Dan. †1706.		150. ED. 174 n. 1621. †1712. vx. 1671. W. Ph. Dor. f. Fried. III. R. Dan. †1706.		151. ED. 175 n. 1621. †1712. vx. 1671. W. Ph. Dor. f. Fried. III. R. Dan. †1706.		152. ED. 176 n. 1621. †1712. vx. 1671. W. Ph. Dor. f. Fried. III. R. Dan. †1706.		153. ED. 177 n. 1621. †1712. vx. 1671. W. Ph. Dor. f. Fried. III. R. Dan. †1706.		154. ED. 178 n. 1621. †1712. vx. 1671. W. Ph. Dor. f. Fried. III. R. Dan. †1706.		155. ED. 179 n. 1621. †1712. vx. 1671. W. Ph. Dor. f. Fried. III. R. Dan. †1706.		156. ED. 180 n. 1621. †1712. vx. 1671. W. Ph. Dor. f. Fried. III. R. Dan. †1706.		157. ED. 181 n. 1621. †1712. vx. 1671. W. Ph. Dor. f. Fried. III. R. Dan. †1706.		158. ED. 182 n. 1621. †1712. vx. 1671. W. Ph. Dor. f. Fried. III. R. Dan. †1706.		159. ED. 183 n. 1621. †1712. vx. 1671. W. Ph. Dor. f. Fried. III. R. Dan. †1706.		160. ED. 184 n. 1621. †1712. vx. 1671. W. Ph. Dor. f. Fried. III. R. Dan. †1706.		161. ED. 185 n. 1621. †1712. vx. 1671. W. Ph. Dor. f. Fried. III. R. Dan. †1706.		162. ED. 186 n. 1621. †1712. vx. 1671. W. Ph. Dor. f. Fried. III. R. Dan. †1706.		163. ED. 187 n. 1621. †1712. vx. 1671. W. Ph. Dor. f. Fried. III. R. Dan. †1706.		164. ED. 188 n. 1621. †1712. vx. 1671. W. Ph. Dor. f. Fried. III. R. Dan. †1706.		165. ED. 189 n. 1621. †1712. vx. 1671. W. Ph. Dor. f. Fried. III. R. Dan. †1706.		166. ED. 190 n. 1621. †1712. vx. 1671. W. Ph. Dor. f. Fried. III. R. Dan. †1706.		167. ED. 191 n. 1621. †1712. vx. 1671. W. Ph. Dor. f. Fried. III. R. Dan. †1706.		168. ED. 192 n. 1621. †1712. vx. 1671. W. Ph. Dor. f. Fried. III. R. Dan. †1706.		169. ED. 193 n. 1621. †1712. vx. 1671. W. Ph. Dor. f. Fried. III. R. Dan. †1706.		170. ED. 194 n. 1621. †1712. vx. 1671. W. Ph. Dor. f. Fried. III. R. Dan. †1706.		171. ED. 195 n. 1621. †1712. vx. 1671. W. Ph. Dor. f. Fried. III. R. Dan. †1706.		172. ED. 196 n. 1621. †1712. vx. 1671. W. Ph. Dor. f. Fried. III. R. Dan. †1706.		173. ED. 197 n. 1621. †1712. vx. 1671. W. Ph. Dor. f. Fried. III. R. Dan. †1706.		174. ED. 198 n. 1621. †1712. vx. 1671. W. Ph. Dor. f. Fried. III. R. Dan. †1706.		175. ED. 199 n. 1621. †1712. vx. 1671. W. Ph. Dor. f. Fried. III. R. Dan. †1706.		176. ED. 200 n. 1621. †1712. vx. 1671. W. Ph. Dor. f. Fried. III. R. Dan. †1706.		177. ED. 201 n. 1621. †1712. vx. 1671. W. Ph. Dor. f. Fried. III. R. Dan. †1706.		178. ED. 202 n. 1621. †1712. vx. 1671. W. Ph. Dor. f. Fried. III. R. Dan. †1706.		179. ED. 203 n. 1621. †1712. vx. 1671. W. Ph. Dor. f. Fried. III. R. Dan. †1706.		180. ED. 204 n. 1621. †1712. vx. 1671. W. Ph. Dor. f. Fried. III. R. Dan. †1706.		181. ED	







Tab. IX.

*Familiae Saxonicae maiores*  
*marchiones Misniae,*  
*Landgravi Thuringiae,*  
*et iun&ique iis*

*Landgravi Hassiae,*  
*Brabantiaeque duces.*

PFEFFINGER *ad Vitriar.* tom. 2. p. 318.

637. 664.

HÜBNER tab. 65. 154. 155. 156. 207.

ESTOR *origines iuris publ. Hassiaci*, edit. 3.

Francof. 1752. 8.



Principes marchionum Thuringiae et Misniae.

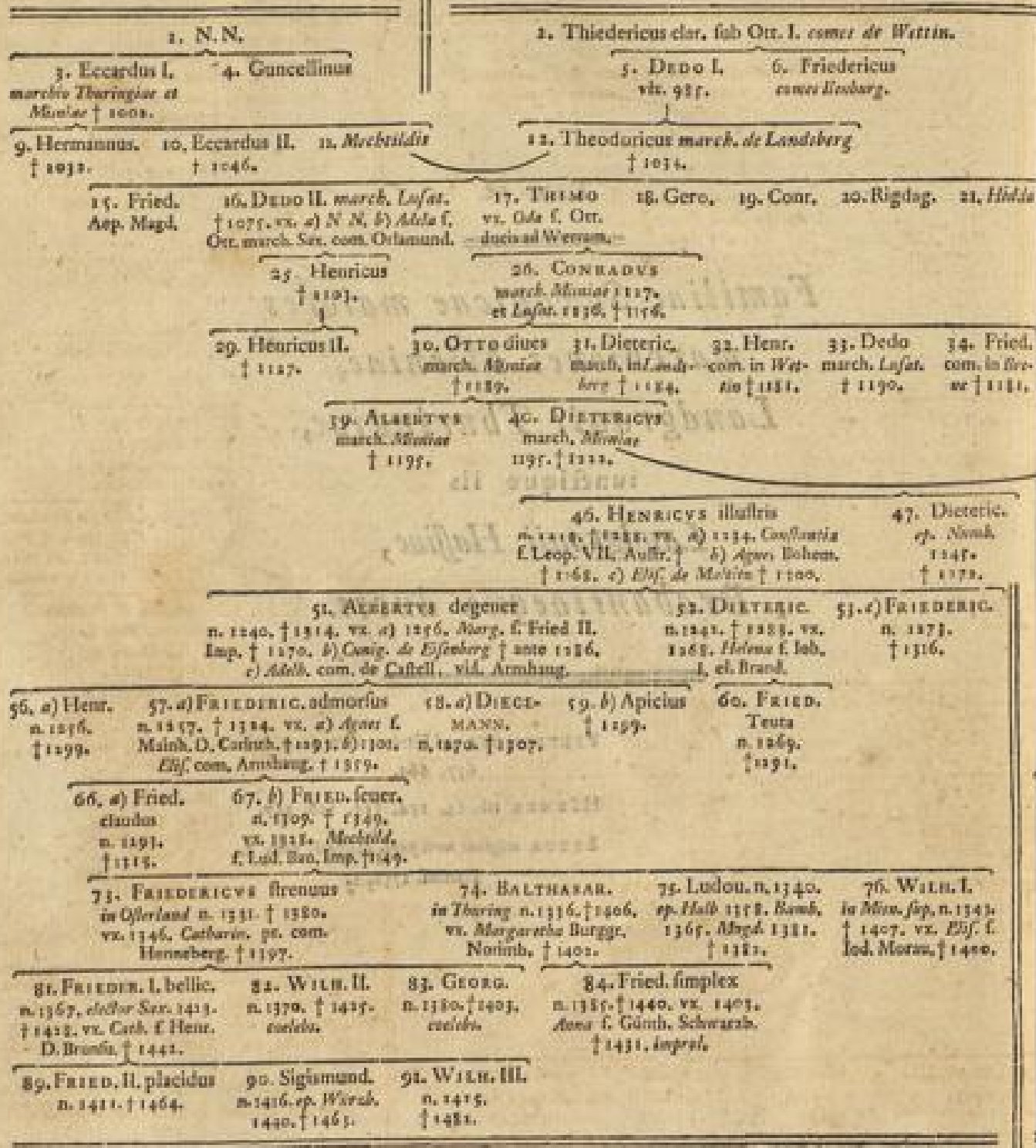

Maiores Familiae Saxoniae bodiarnae.

Principes Landgraviis Thuringiae.

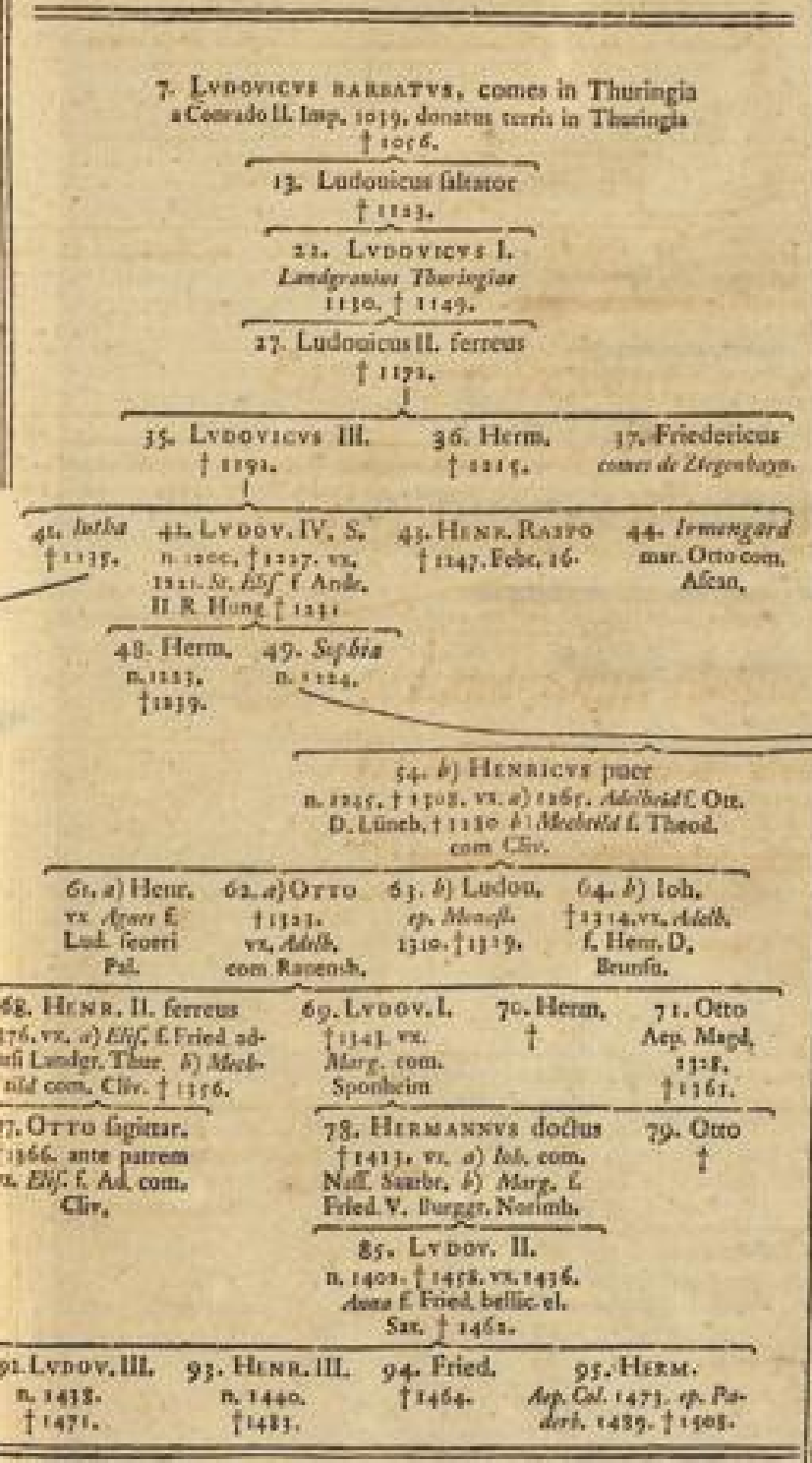

Familiae Hassiacae maiores.

Comites de Loewen, post duces de Brabant.



Familia ducum Brabantiae extitilla.







TAB. X.

*Familia Saxonica*

a Friederico I. bellicoso inde.

HÜBNER tab. 157-171.

Table with multiple columns and rows, containing names and dates, likely a genealogical chart. The text is mirrored and difficult to read due to bleed-through from the reverse side of the page.



1. FRIEDERICVS II. placidus n. 1411. † 1464. vx. 1431. Marg. C. Em. Austr. † 1486.				3. SIGISMUNDVS n. 1416. ep. Würzb. 1440-1444. † 1465.				4. WILH. III. Thuring. n. 1435. † 1482. vx. a) 1446. Anna C. Alb. II. Imp. † 1463. b) 1467. Cath. de Brandenburg † 1492.																																											
5. ERNESTVS n. 1441. † 1486. vx. 1461. Elif. C. Alb. III. D. Brunſu. † 1484.				6. ALBERTVS n. 1445. † 1500. vx. 1464. Zelona C. Ge. Poſſehr. † 1510.				7. a) Marg. † 1511. mar. 1476. Ioh. d. Brand.		8. a) Cath. n. 1453. † 1492. mar. Henr. D. Meißner.																																									
9. FRIEDERIC. n. 1464. † 1517. cathol.	10. ALBERT. n. 1464. Adm. Magat. 1482. † 1484.	11. ERNEST. n. 1466. ep. Magdeb. 1476. † 1513.	12. IOH. CONSTANS n. 1469. † 1512. vx. a) 1500. Soph. C. Magn. D. Meckl. † 1507. b) 1511. Marg. C. Woldem. pr. Anh. † 1521.		13. GEORG. n. 1471. † 1519. vx. 1496. Barb. C. Casm. IV. R. Pal. † 1534.		14. HENR. n. 1473. † 1541. vx. 1512. Cath. C. Magn. D. Meckl. † 1561.																																												
15. IOH. FRIED. I. n. 1503. † 1554. vx. 1527. Sib. C. Ioh. III. D. Chv. † 1554.			16. IOH. ERN. Coburg. n. 1521. † 1553. vx. 1542. Cath. C. Phil. D. Grobenh. † 1581.			17. Ioh. n. 1493. † 1537.	18. Fried. n. 1504. † 1539. ante partum.	19. MAVRITIVS n. 1521. † 1553. Ioh. II. vx. 1541. Agnes C. Phil. Holf. † 1555.		20. AVGVSTVS n. 1526. † 1586. vx. a) 1548. Anna C. Chvst. III. R. Dan. † 1587. b) 1586. Agn. Hedw. C. Iosch. Ern. Anh. † 1616.																																									
21. IOH. FRIED. II. Goth. n. 1529. capit. 1576. † 1595. vx. 1587. Elif. C. Fried. II. el. Pal. † 1594.		22. IOH. WILH. Vinar. n. 1530. † 1592. vx. 1560. Dor. Sof. C. Fried. III. el. Pal. † 1592.		23. Ioh. Ern. n. 1534. † 1573.		24. IOH. FRIED. III. n. 1538. † 1567. cathol.		25. Alb. † infans.		26. CHRISTIANVS I. n. 1560. † 1591. vx. 1582. Soph. C. Ioh. Ge. el. Brandenb. † 1612.																																									
27. IOH. CASIM. Coburg. n. 1564. † 1631. vx. a) 1586. Anna C. Aug. el. Saxon. † 1613. b) 1599. Marg. C. Wilm. D. Lüneb. † 1643.		28. IOH. ERN. Ifenac. n. 1566. † 1612. vx. a) 1591. Elif. com. Mansfeld. † 1596. b) 1598. Christina C. Wilm. Holf. † 1658.		29. FRIED. WILH. Altenburg. n. 1568. Adm. alle. 1591-1601. † 1602. vx. a) 1583. Soph. C. Chvst. D. Würz. † 1590. b) 1571. A. Mar. C. Phil. Lud. Pal. Neub. † 1643.		30. IOH. Vinar. n. 1570. † 1605. vx. 1591. Dor. M. E. Iosch. Ern. Anhalt. † 1617.		31. CHRISTIAN. II. n. 1573. † 1641. vx. Fried. Wilm. Altenb. vague 1601. † 1611. vx. 1602. Hedw. C. Fried. II. R. Dan. † 1641.		32. IOH. GEORG. I. n. 1575. † 1656. vx. a) 1604. Sib. Würz. † 1605. b) 1607. Marg. Sib. C. Alb. Fried. D. Pruff. † 1659.																																									
33. IOH. PHIL. n. 1597. † 1619. vx. 1618. Elif. C. Henr. Ioh. D. Brunſu. † 1650.	34. FRIED. WILH. II. n. 1603. † 1669. vx. 1652. Marg. Sib. C. Ioh. Ge. elect. Saxon. † 1655.		35. Ioh. Ern. n. 1594. † 1626.	36. Fried. n. 1594. † 1622.	37. WILH. Vinar. n. 1598. † 1662. vx. 1625. Elif. Sib. Dorothe. Anhalt. † 1664.	38. ALBERT. Ifenac. n. 1599. † 1644. vx. 1631. Dor. C. Fried. Wilm. Altenb. † 1675.	39. Ioh. Fried. n. 1601. † 1621. cathol.	40. ERN. pius Goth. n. 1601. † 1677. vx. 1636. Elif. Soph. C. Ioh. Phil. Altenb. † 1680.	41. BRUNN. n. 1604. † 1639.	42. IOH. GEORG. II. n. 1611. † 1680. vx. 1633. Marg. Sib. Brandenb. Bayr. † 1687.	43. AVGVST. Weiffenfelt. n. 1614. † 1680. vx. a) 1647. A. Mar. C. Ad. Fr. D. Meckl. † 1667. b) Ioh. Wasp. com. Leining. † 1627.	44. CHRIST. Merſib. n. 1615. † 1691. vx. 1650. Christina C. Phil. D. Holfst. † 1701.	45. MAVR. Zeitz. n. 1619. † 1681. vx. 1650. Christina C. Dor. Mar. C. Wil- helm. Vinar. † 1675.																																						
46. Elif. Sophia n. 1619. † 1650. mar. 1636. Ern. pius Cath. † 1697.	47. Ioh. Magd. n. 1626. † 1686. n. 1671. Ioh. Ad. D. Weiffenfelt. † 1697.	48. FRIED. WILH. III. n. 1627. † 1682. vx. Chr. Elif. Holfst. † 1679.	49. IOH. ERN. Vinar. n. 1627. † 1682. vx. Chr. Elif. Holfst. † 1679.	50. IOH. GE. n. 1634. † 1678. vx. 1661. Ioh. C. Ern. com. Sayn. † 1701.	51. IOH. GE. Ifenac. n. 1634. † 1678. vx. 1661. Mar. D. de Tre- mouille † 1622.	52. BERNH. Jen. n. 1638. † 1678. vx. 1662. Mar. D. de Tre- mouille † 1622.	53. FRIED. I. Goth. n. 1646. † 1691. vx. a) 1669. Marg. Sib. C. Aug. D. Sax. † 1682. b) Christina Bad. Durh. † 1705.	54. ALB. Coburg. n. 1648. † 1699. vx. a) 1676. M. Elif. C. Aug. Brun- ſu. † 1687. b) Sof. Elif. com. Kim- pink † 1717.	55. BERNH. Altenburg. n. 1649. † 1706. vx. a) 1671. M. Hedw. Holf. Dammh. † 1630. b) Elif. Ern. Brunſu. † 1729.	56. HENR. Rimbild. n. 1650. † 1710. vx. 1676. M. Elif. Holf. Dammh. † 1715.	57. ERN. Gant. Ifenac. n. 1651. † 1709. vx. Chr. Mard. 1699.	58. ERN. Hildburgh. n. 1651. † 1715. vx. S. Henr. Waldeck. † 1704.	59. IOH. ERN. Seuffeld. n. 1652. † 1719. vx. a) Soph. Hedw. Sax. Mer- ſib. † 1686. b) Christ. Ioh. Wal- deck † 1699.	60. IOH. GEO. III. n. 1647. † 1691. vx. 1666. A. Soph. C. Fried. III. R. Dan. † 1717.	61. IOH. AN. n. 1649. † 1697. vx. Ioh. Marg. Alt. † 1686.	62. Ioh. An. n. 1649. † 1697. vx. Ioh. Marg. Alt. † 1686.	63. Ioh. An. n. 1649. † 1697. vx. Ioh. Marg. Alt. † 1686.	64. Ioh. An. n. 1649. † 1697. vx. Ioh. Marg. Alt. † 1686.	65. Ioh. An. n. 1649. † 1697. vx. Ioh. Marg. Alt. † 1686.	66. Ioh. An. n. 1649. † 1697. vx. Ioh. Marg. Alt. † 1686.	67. Ioh. An. n. 1649. † 1697. vx. Ioh. Marg. Alt. † 1686.	68. Christ. n. 1653. † 1694. vx. Erdm. Dor. Sax. Zeitz. † 1710.	69. Aug. n. 1655. † 1705.	70. Phil. n. 1657. † 1690.	71. Henr. n. 1661. † 1718.	72. Maur. n. 1664. † 1716.	73. Christ. Aug. n. 1666. † 1716.	74. Fried. Henr. n. 1668. † 1714.	75. Fried. Henr. n. 1668. † 1714.	76. Fried. Henr. n. 1668. † 1714.	77. Fried. Henr. n. 1668. † 1714.	78. Fried. Henr. n. 1668. † 1714.	79. Fried. Henr. n. 1668. † 1714.	80. Fried. Henr. n. 1668. † 1714.	81. Ioh. Wilm. n. 1677. † 1707.	82. ERN. LV. n. 1672. † 1714. vx. 1704. Dor. M. C. Fried. I. Goth. † 1711.	83. ANTON. n. 1677. † 1714. vx. a) 1704. S. Cefar. † 1704. b) 1700. Ch. Holf. Philipp. † 1710.	84. ANTON. n. 1677. † 1714. vx. a) 1704. S. Cefar. † 1704. b) 1700. Ch. Holf. Philipp. † 1710.	85. ERNEST. n. 1677. † 1714. vx. a) 1704. S. Cefar. † 1704. b) 1700. Ch. Holf. Philipp. † 1710.	86. ERN. FRIED. I. n. 1677. † 1714. vx. a) 1704. S. Cefar. † 1704. b) 1700. Ch. Holf. Philipp. † 1710.	87. ERN. FRIED. I. n. 1677. † 1714. vx. a) 1704. S. Cefar. † 1704. b) 1700. Ch. Holf. Philipp. † 1710.	88. FRANC. n. 1677. † 1714. vx. a) 1704. S. Cefar. † 1704. b) 1700. Ch. Holf. Philipp. † 1710.	89. IOH. ERN. n. 1677. † 1714. vx. a) 1704. S. Cefar. † 1704. b) 1700. Ch. Holf. Philipp. † 1710.	90. FRIED. n. 1677. † 1714. vx. a) 1704. S. Cefar. † 1704. b) 1700. Ch. Holf. Philipp. † 1710.	91. Ioh. Ge. n. 1677. † 1714. vx. a) 1704. S. Cefar. † 1704. b) 1700. Ch. Holf. Philipp. † 1710.	92. Ioh. Ge. n. 1677. † 1714. vx. a) 1704. S. Cefar. † 1704. b) 1700. Ch. Holf. Philipp. † 1710.	93. Ioh. Ge. n. 1677. † 1714. vx. a) 1704. S. Cefar. † 1704. b) 1700. Ch. Holf. Philipp. † 1710.	94. Ge. n. 1677. † 1714. vx. a) 1704. S. Cefar. † 1704. b) 1700. Ch. Holf. Philipp. † 1710.	95. Maur. n. 1681. † 1731.	96. Fried. n. 1691. † 1714.	97. Maur. n. 1702.
98. ERN. AVG. n. 1682. † 1743. vx. a) 1718. El. Hedw. Anh. Cath. † 1726. b) 1724. S. Ch. Alb. Brand. Bayr. † 1747.		99. WILH. HENR. n. 1691. † 1741. vx. a) 1713. Alb. Ioh. Noll. Idh. † 1712. b) A. S. Ch. Brand. Bayr.		100. FRIED. III. n. 1699. vx. 1719. Louif. Dor. Ebern. Lud. D. Meiffing. † 1767.		1. 2. 3. 4. 5. 6. 7. Ioh. Adm. n. 1711. Maur. n. 1711. Adm. n. 1711. Lud. Adm. n. 1707. † 1764. Ioh. Adm. n. 1707. † 1764. Ioh. Adm. n. 1704. † 1764.	8. 9. 10. 11. 12. 13. 14. 15. 16. 17. 18. 19. 20. 21. 22. 23. 24. 25. 26. 27. 28. 29. 30. 31. 32. 33. 34. 35. 36. 37. 38. 39. 40. 41. 42. 43. 44. 45. 46. 47. 48. 49. 50. 51. 52. 53. 54. 55. 56. 57. 58. 59. 60. 61. 62. 63. 64. 65. 66. 67. 68. 69. 70. 71. 72. 73. 74. 75. 76. 77. 78. 79. 80. 81. 82. 83. 84. 85. 86. 87. 88. 89. 90. 91. 92. 93. 94. 95. 96. 97. 98. 99. 100.																																												
111. ERN. AVG. CONSTANTIN. n. 1737. † 1758. vx. 1756. Anna Amal. C. Car. D. Brunſu. n. 1739.		112. Fried. n. 1737. † 1756.	113. Fried. n. 1741.	114. ERN. LVN. n. 1741.	115. AUG. n. 1747.	116. CAR. AVG. n. 1757.	117. Fried. Constantin. n. 1758.	118. ERN. SOPH. n. 1769.	119. Fried. Seb. n. 1761.	120. Fried. n. 1763.	121. FRIED. AVG. n. 1778.	122. CAR. MAX. n. 1774.	123. ANTON. n. 1775.	124. AMAL. n. 1777.	125. MAX. n. 1779.	126. THERES. n. 1761.																																			







TAB. XI.

---

*Familia Brandenburgica*

a Friederico I. inde.

---

HÜBNER tab. 177-182.

*Memoires de Brandebourg*



1. FRIEDERICVS I. (filius Frederici V. Burggraui Norimbergensis † 1198.)  
 n. 1172. elector Brandenburgicus 1417. † 1446. vx. 1400. Elif. C. Fried. D. Bau. Lambh. † 1445.

2. IOHANNES Alchymista n. 1401. <i>renunc. success.</i> † 1464. vx. Barb. f. Rud. III. el. Sax. † 1463.		3. FRIEDERICVS II. n. 1411. elector 1440. † 1471. vx. 1441. Cath. f. Fried. I. el. Sax. † 1416.		4. ALBERTVS Achilles n. 1414. el. 1471. † 1486. vx. a) 1447. Marg. f. Luc. Bad. † 1457. b) 1471. Anna f. Fried. II. el. Sax. † 1472.		5. Fredericus in Turgomunde † 1463. vx. 1450. Agn. f. Barn. VIII. D. Pom. † 1510.													
6. Dorothea n. 1412. † 1496. mar. a) Chph. III. R. Dan. † 1443. b) Chr. I. R. Dan. † 1481.	7. Barbara n. 1413. † 1481. mar. 1417. mar. 1437. Lud. I. Boh. IX. Al. Mon. † 1478. Pom. † 1440. D. Pom.	8. Elif. mar. 1417.	9. Agn. mar.	10. Marg. † 1489. mar. Bog. X. D. Pom. † 1482. Lausab. † 1507.	11. Doroth. mar. 1464. Joh. IV. D. f. Wilh. III. D. Sax. † 1511.	12. IOHANNES n. 1415. † 1499. vx. 1476. Marg.	13. FRIEDERICVS n. 1420. succ. in Ansp. 1486. in Bayreuth 1496. † 1526. vx. 1479. Saph. f. Cal. IV. R. Pol. † 1512.	14. SIGISMUNDVS n. 1468. succ. in Bayreuth 1486. † 1497. <i>coelebs.</i> mar. 1472. Henr. X. de Glozen et Craffon † 1476.	15. Neum filiae inter quas Barb. n. 1464. † 1510. mar. 1472. Henr. X. de Glozen et Craffon † 1476.	16. Magd. n. 1470. † 1496. mar. 1486. El. Fried. com. Habernell. † 1512.									
17. IOACHIM I. n. 1424. † 1515. vx. 1502. Elif. f. Joh. R. Dan. † 1555.		18. ALBERTVS n. 1450. Ap. Magd. et Halb. 1511. el. Mog. 1514. Carol. 1518. † 1545.		19. CASIMIR. Bayreuth n. 1481. n. 1481 † 1527. vx. 1518. Saph. † 1541. f. Alb. IV. D. Bau. Hung. 1514. Silesia. f. Car. D. Munchb. † 1545. † 1511. f. Henr. f. Henr. D. Sax. † 1571.		20. GEORG. pius Ansp. n. 1481. <i>adops. princ. Ingerndorf.</i> 1524. mag. ord. Teut. 1511. D. Pruff. 1515. † 1557. vx. 1518. Saph. † 1541. vx. a) 1506. Beatr. for. Math. R. † 1508. vx. a) 1517. Dor. f. Fried. I. Hung. 1514. Silesia. f. Car. D. Munchb. R. Dan. † 1547. b) 1510. A. Mar. Germaniae Fidei † 1518. † 1511. f. Henr. f. Henr. D. Sax. † 1571. f. Er. Brunfu. † 1588.		21. ALBERT. n. 1490. n. 1491. † 1526. in Elipon. vx. 1511. can. Warab. ep. Rig. Ap. Magd. † 1536. 1534. † 1561. 1548. † 1557.		22. Iohann. n. 1491. † 1526. can. Warab. ep. Rig. Ap. Magd. † 1536. 1534. † 1561. 1548. † 1557.		23. Fried. n. 1497. n. 1491. n. 1499. † 1536. 1534. † 1561. 1548. † 1557.		24. Wilh. n. 1491. n. 1499. † 1536. 1534. † 1561. 1548. † 1557.		25. Ioh. Alb. n. 1499. n. 1499. † 1536. 1534. † 1561. 1548. † 1557.		26. Magd. Sib. n. 1499. n. 1499. † 1536. 1534. † 1561. 1548. † 1557.	
27. IOACHIM II. n. 1505. † 1571. vx. a) 1524. Magd. f. Georg. D. Sax. † 1534. b) 1537. Hede. f. Sig. I. R. Pol. † 1571.		28. IOHANN. in Cisteria. n. 1511. † 1571. vx. 1537. Cath. f. Henr. iun. D. Brunfu. † 1574.		29. ALBERTVS n. 1511. <i>profess.</i> 1551. † 1557. <i>coelebs.</i>		30. GEORG. FRIED. n. 1519. † 1603. vx. a) 1518. Elif. f. Ioh. Cisteria. † 1578. b) 1579. Saph. f. Wilh. D. Luneb. † 1639.		31. ALB. FRIED. n. 1553. <i>melanch.</i> 1573. † 1618. vx. 1571. M. Elson. f. Wilh. D. Jul. † 1608.		32. a) Ioh. GEORG. n. 1524. † 1598. vx. a) 1545. Saph. f. Fried. D. Liegn. † 1546. b) 1548. Sab. f. Ge. Ansp. † 1578. c) 1577. Elif. f. Iosch. Ern. Ansb. † 1607.		33. a) FRIED. n. 1530. n. 1532. Ap. Magd. Ap. Magd. 1551. Halb. 1554. Halb.		34. b) SIG. n. 1532. n. 1532. Ap. Magd. Ap. Magd. 1551. Halb. 1554. Halb.		35. Elisabetha n. 1540. † 1578. mar. 1578. Geo. Fried. M. Ansp. † 1603.		36. Catharina n. 1541. † 1601. mar. 1570. Iosch. Fried. et Brand. † 1608.	
41. a) IOACHIM. FRIED. n. 1546. Ap. Magd. 1566. el. 1548. † 1608. vx. a) 1570. Cath. f. Ioh. Cisteria. † 1601. b) 1601. Elson. f. Alb. Fried. Pruff. † 1607.		42. a) Ioh. GEORG. n. 1571. † 1619. vx. 1594. Anna f. Alb. Fried. Pruff. † 1615.		43. a) Iohann. GEORG. n. 1577. ep. Arg. 1594. succ. in Ingerndorf. 1606. mag. ord. Ioh. 1616. praecan. Arg. 1612. vx. 1624. vx. 1620. Eva Chr. f. Fried. D. Wuerth. † 1617. <i>coelebs.</i>		44. a) Iohann. GEORG. n. 1578. † 1619. vx. 1594. Anna f. Alb. Fried. Pruff. † 1615.		45. a) Iohann. GEORG. n. 1578. † 1619. vx. 1594. Anna f. Alb. Fried. Pruff. † 1615.		46. a) Iohann. GEORG. n. 1578. † 1619. vx. 1594. Anna f. Alb. Fried. Pruff. † 1615.		47. a) Iohann. GEORG. n. 1578. † 1619. vx. 1594. Anna f. Alb. Fried. Pruff. † 1615.		48. a) Iohann. GEORG. n. 1578. † 1619. vx. 1594. Anna f. Alb. Fried. Pruff. † 1615.		49. a) Iohann. GEORG. n. 1578. † 1619. vx. 1594. Anna f. Alb. Fried. Pruff. † 1615.			
50. a) Ioh. SIG. n. 1571. † 1619. vx. 1594. Anna f. Alb. Fried. Pruff. † 1615.		51. a) Iohann. GEORG. n. 1577. ep. Arg. 1594. succ. in Ingerndorf. 1606. mag. ord. Ioh. 1616. praecan. Arg. 1612. vx. 1624. vx. 1620. Eva Chr. f. Fried. D. Wuerth. † 1617. <i>coelebs.</i>		52. a) Aug. n. 1580. n. 1582. can. Arg. † 1601.		53. a) Alb. n. 1582. n. 1583. † 1600.		54. a) Ioh. n. 1583. n. 1583. † 1600.		55. a) Ern. n. 1583. n. 1583. † 1600.		56. Christ. Wilh. n. 1583. n. 1583. † 1600.		57. Erdm. Aug. n. 1583. n. 1583. † 1600.		58. Ge. Alb. n. 1583. n. 1583. † 1600.			
61. Ge. WILHELM. n. 1595. † 1640. vx. 1616. Elif. Carol. f. Fried. IV. el. Pal. † 1660.		62. Iosch. Sig. n. 1601. mar. 1601. † 1642.		63. Ern. n. 1617. † 1642.		64. Ern. n. 1617. † 1642.		65. Saph. Elif. n. 1616. † 1650. mar. 1613. Fried. W. Sax. Alb. † 1669.		66. Christ. Ern. n. 1617. † 1650. mar. 1613. Fried. W. Sax. Alb. † 1669.		67. a) Chr. Henr. n. 1617. † 1650. mar. 1613. Fried. W. Sax. Alb. † 1669.		68. a) Car. n. 1617. † 1650. mar. 1613. Fried. W. Sax. Alb. † 1669.		69. b) Ge. Alb. n. 1617. † 1650. mar. 1613. Fried. W. Sax. Alb. † 1669.			
71. FRIED. WILHELM. n. 1620. † 1682. vx. a) 1646. L. Henr. Ansp. † 1667. b) 1682. Dor. Halb. † 1689.		72. GEORG. WILH. n. 1678. † 1716. vx. 1697. Saph. f. Ioh. Ad. Sax. Weiffersfeld. n. 1684.		73. GE. FRIED. CAR. n. 1683. † 1716. vx. 1709. Dor. Halb. f. par. 1716. † 1714. † 1714.		74. Alb. n. 1683. † 1716. vx. 1709. Dor. Halb. f. par. 1716. † 1714. † 1714.		75. Saph. Magd. n. 1683. † 1716. vx. 1709. Dor. Halb. f. par. 1716. † 1714. † 1714.		76. FRIED. ERN. n. 1683. † 1716. vx. 1709. Dor. Halb. f. par. 1716. † 1714. † 1714.		77. FRIED. CHRISTI. n. 1683. † 1716. vx. 1709. Dor. Halb. f. par. 1716. † 1714. † 1714.		78. CHR. WILH. FRIED. n. 1683. † 1716. vx. 1709. Dor. Halb. f. par. 1716. † 1714. † 1714.		79. CAR. WILH. FRIED. n. 1683. † 1716. vx. 1709. Dor. Halb. f. par. 1716. † 1714. † 1714.		80. WILH. FR. n. 1683. † 1716. vx. 1709. Dor. Halb. f. par. 1716. † 1714. † 1714.	
81. a) Car. n. 1667. R. Pruff. 1701. † 1711. vx. a) 1679. Elif. Henr. n. 1654. f. Wilh. VI. Halb. Cull. † 1683. b) 1684. Saph. Chr. f. Ern. † 1674. Aug. el. Hanov. † 1701. c) 1702. Saph. Leop. Meckl. † 1717.		82. a) FRIEDERICVS III. (I.) n. 1654. f. Wilh. VI. Halb. Cull. † 1683. b) 1684. Saph. Chr. f. Ern. † 1674. Aug. el. Hanov. † 1701. c) 1702. Saph. Leop. Meckl. † 1717.		83. a) Lud. n. 1666. n. 1669. † 1711. vx. 1699. n. 1672. † 1711. Wilh. † 1687. Ioh. Charl. f. Ioh. Ge. Anhalt. vx. 1703. M. Dor. n. 1701. Curon. † 1741. † 1741.		84. b) Phil. Wilh. in Sued. n. 1666. n. 1669. † 1711. vx. 1699. n. 1672. † 1711. Wilh. † 1687. Ioh. Charl. f. Ioh. Ge. Anhalt. vx. 1703. M. Dor. n. 1701. Curon. † 1741. † 1741.		85. b) Alb. Fried. n. 1666. n. 1669. † 1711. vx. 1699. n. 1672. † 1711. Wilh. † 1687. Ioh. Charl. f. Ioh. Ge. Anhalt. vx. 1703. M. Dor. n. 1701. Curon. † 1741. † 1741.		86. Car. n. 1666. n. 1669. † 1711. vx. 1699. n. 1672. † 1711. Wilh. † 1687. Ioh. Charl. f. Ioh. Ge. Anhalt. vx. 1703. M. Dor. n. 1701. Curon. † 1741. † 1741.		87. b) Chr. n. 1666. n. 1669. † 1711. vx. 1699. n. 1672. † 1711. Wilh. † 1687. Ioh. Charl. f. Ioh. Ge. Anhalt. vx. 1703. M. Dor. n. 1701. Curon. † 1741. † 1741.		88. FRIEDERICVS n. 1666. n. 1669. † 1711. vx. 1699. n. 1672. † 1711. Wilh. † 1687. Ioh. Charl. f. Ioh. Ge. Anhalt. vx. 1703. M. Dor. n. 1701. Curon. † 1741. † 1741.		89. CAR. WILH. FRIED. n. 1666. n. 1669. † 1711. vx. 1699. n. 1672. † 1711. Wilh. † 1687. Ioh. Charl. f. Ioh. Ge. Anhalt. vx. 1703. M. Dor. n. 1701. Curon. † 1741. † 1741.		90. CAR. WILH. FRIED. n. 1666. n. 1669. † 1711. vx. 1699. n. 1672. † 1711. Wilh. † 1687. Ioh. Charl. f. Ioh. Ge. Anhalt. vx. 1703. M. Dor. n. 1701. Curon. † 1741. † 1741.	
90. b) FRIEDERICVS WILHELMVS n. 1683. † 1740. Mar. 11. vx. 1706. Saph. Der. f. Georg. Lud. Hanov. † 1717.		91. Fried. Wilh. n. 1700. vx. 1734. n. 1701. mar. 1716. n. 1709. vx. 1739. Saph. Dor. M. f. Er. Fried. Lud. princ. Leop. M. f. Leop. W. R. Pruff. † 1765. Ber. Wuer. † 1711. Anhalt. Dess. † 1761.		92. Fried. Charl. n. 1716. † 1760. mar. 1713. Fried. W. Sax. Alb. † 1669.		93. Henr. Fried. n. 1716. † 1760. mar. 1713. Fried. W. Sax. Alb. † 1669.		94. Fried. n. 1716. † 1760. mar. 1713. Fried. W. Sax. Alb. † 1669.		95. Fried. n. 1716. † 1760. mar. 1713. Fried. W. Sax. Alb. † 1669.		96. Fried. n. 1716. † 1760. mar. 1713. Fried. W. Sax. Alb. † 1669.		97. Elif. Fried. Sophia n. 1716. † 1760. mar. 1713. Fried. W. Sax. Alb. † 1669.		98. CHRISTIAN. FRIED. CAR. ALEX. n. 1716. vx. 1714. Frieder. Carolina f. Franc. Ioh. Sax. Saalf. n. 1715.			
100. FRIEDERICVS II. * n. 1712. Im. 24. vx. 1731. Elif. Christina f. Ferd. Alb. D. Brunfu. n. 1717.		101. AVG. WILH. n. 1712. Im. 24. vx. 1731. Elif. Christina f. Ferd. Alb. D. Brunfu. n. 1717.		102. Fried. Henr. n. 1712. Im. 24. vx. 1731. Elif. Christina f. Ferd. Alb. D. Brunfu. n. 1717.		103. AUG. FERD. n. 1712. Im. 24. vx. 1731. Elif. Christina f. Ferd. Alb. D. Brunfu. n. 1717.		104. Fried. Charl. n. 1712. Im. 24. vx. 1731. Elif. Christina f. Ferd. Alb. D. Brunfu. n. 1717.		105. Louise Henr. n. 1712. Im. 24. vx. 1731. Elif. Christina f. Ferd. Alb. D. Brunfu. n. 1717.		106. Anna Amal. n. 1712. Im. 24. vx. 1731. Elif. Christina f. Ferd. Alb. D. Brunfu. n. 1717.		107. Fried. Dor. n. 1712. Im. 24. vx. 1731. Elif. Christina f. Ferd. Alb. D. Brunfu. n. 1717.		108. A. Elif. Louif. n. 1712. Im. 24. vx. 1731. Elif. Christina f. Ferd. Alb. D. Brunfu. n. 1717.			
109. Fried. Dor. n. 1712. Im. 24. vx. 1731. Elif. Christina f. Ferd. Alb. D. Brunfu. n. 1717.		110. A. Elif. Louif. n. 1712. Im. 24. vx. 1731. Elif. Christina f. Ferd. Alb. D. Brunfu. n. 1717.		111. Phil. n. 1712. Im. 24. vx. 1731. Elif. Christina f. Ferd. Alb. D. Brunfu. n. 1717.		112. Fried. Charl. n. 1712. Im. 24. vx. 1731. Elif. Christina f. Ferd. Alb. D. Brunfu. n. 1717.		113. Louise Henr. n. 1712. Im. 24. vx. 1731. Elif. Christina f. Ferd. Alb. D. Brunfu. n. 1717.		114. Anna Amal. n. 1712. Im. 24. vx. 1731. Elif. Christina f. Ferd. Alb. D. Brunfu. n. 1717.		115. Fried. Dor. n. 1712. Im. 24. vx. 1731. Elif. Christina f. Ferd. Alb. D. Brunfu. n. 1717.		116. A. Elif. Louif. n. 1712. Im. 24. vx. 1731. Elif. Christina f. Ferd. Alb. D. Brunfu. n. 1717.		117. Phil. n. 1712. Im. 24. vx. 1731. Elif. Christina f. Ferd. Alb. D. Brunfu. n. 1717.			

C. G. G. 1705.

\* Sorores regis FRIED. II.

Tres filiae Fried. Wilh. num. 91.







TAB. XII.

*Familia Brunsvico - Lüneburgica.*

[HÜBNER tab. 177-182.

Ant. Vlr. ERATH *conspēctus historiae Brunsv, Lüneb.* Brunsv, 1745. fol.

(Kochs) Versuch einer pragmatischen Geschichte des Hauses Braunschweig und Lüneburg, Braunschweig 1764. 8.

Joh. Henr. Chr. v. Selchow Grundriß einer pragmatischen Geschichte des Hauses Braunschweig Lüneburg, Götting, 1767. 8.

\* Supplendae modo sunt filiae Ferdinandi Alberti (num. 130.),  
sorores Caroli ducis hodierni (num. 146.):

148. *Elif. Christina*  
n. 1715. mar. 1733.  
Fried. II. R. Pruss.

151. *Louise Amalia*  
n. 1722. mar. 1742.  
Aug. Wilh. pr. Pruss.  
† 1758.

152. *Sophia Antonia*  
n. 1724. mar. 1749.  
Etn. Fried. D. Saxon.  
Cob. Saalf.

154. *Chr. Charl. Louis.*  
n. 1726. can. Quedlinb.  
† 1766.

155. *Theres. Natalia*  
n. 1728. abb. Gandersb.  
1767.

156. *Iuliana Maria*  
n. 1729. mar. 1752.  
Fried. V. R. Dan.  
† 1766.



1. ALBERTVS Dux Brunsvic. †1179. vx. a) Elif. f. Henr. V. D. Brab. imp. b) Adelh. f. Ott. M. Montf.		3. Otto ep. Hild. †1161. †1179.		4. Conradus ep. Verd. †1270. †1301.		5. IOHANNES Dux Lüneb. †1277. vx. Laitgard. f. Gerh. com. Hoff.			
6. HENRICVS I. Grabenbeg. †1222. vx. Agn. f. Alb. degen. Thuring.		7. ALBERTVS Gosting. †1112. vx. Alia. f. Henr. pr. Vened.		8. WILH. Brunsvic. †1191. imp.		9. tres equites ord. sac. a) Luder. b) Ott. c) Coor.		10. OTTO strenuus †1130. vx. Mechthild. f. Lud. sen. D. Baur. †1119.	
11. Ioh. canon. Elm. becc. †1167.	12. HENRICVS II. † post 1211. vx. a) Elif. f. Wald. Brand. b) Mer. Cypri.	13. ERN. Ofterod. †1161. vx. Agnes com. Eberh.	14. OTTO Brunsvic. †1244. vx. a) Agn. f. Conc. el. Brand. b) Beba. f. Henr. Hoff.	15. Alb. ep. Hild. †1261.	16. ERN. Gosting. †1267. vx. Becc. f. Henr. fec. Hoff.	17. Henr. ep. Hild. †1183.	18. Luder m. ord. Test. †1114.	19. Ioh. ep. Taur. †1169. vx. Sophia Brandenburg.	20. MAGN. I Brunsvic. †1269. vx. Sophia Brandenburg.
25. OTTO Tarent. †1298. vx. Ioh. R. Neap. †1321.	26. Baldu. †1281. vx. Ioh. com. de Foudr.	27. Melch. ep. Osnabr. †1181.	28. ALB. II. †1222. vx. Six. Lüneb. †1222.	29. ERN. abb. Corb. †1222.	30. FRIEDERICVS †1210. vx. a) com. Hooch. b) Anhalt.	31. Agnes †1171. mar. Barn. D. Pass. †1168.	32. OTTO Quade. †1194. vx. Mag. com. Berg.	33. LVDOV. †1267. vx. Becc. f. Wilh. Lüneb.	34. MAGN. II. Torquist. †1173. vx. Carh. f. Wolf. com. I. eber. Brand.
39. ERICVS Grabenbeg. †1227. vx. Elif. f. Ott. Quade. D. Brunsvic.		40. OTTO Eimbeck. †1272. vx. com. Nuffau.		41. OTTO cocles Gosting. †1263. vx. Agn. Hoff. †1271.		42. FRIED. Eimbeck. deilin. imp. †1200. vx. Anna f. Wenc. el. Sax.		43. BERNH. I. Lüneb. †1234. vx. Marg. f. Wenc. el. Sax.	
46. HENR. III. †1264. vx. Marg. Segon.		47. ERN. canon. Eimbeck. †1256. vx. Elif. Waldeck.		48. ALB. III. †1256. vx. Elif. Waldeck.		49. Adelh. mar. Bogid. V. Penn.		50. Catharina mar. Henr. com. Schwarz.	
56. HENR. IV. †1256. vx. Marg. Six. Lüneb.		57. PHILIPP. I. n. 1286. †1251. vx. Carh. com. Mansfeld. †1237.		58. ERICVS †1251. vx. Carh. com. Mansfeld. †1237.		59. BERNH. II. †1264. vx. Beba. com. Schaumb.		60. OTTO †1271. vx. Anna com. Nuff.	
64. ERN. II. n. 1218. †1267. vx. Marg. Pom.		65. Alb. n. 1222. †1246.		66. Ioh. n. 1226. †1252.		67. WOLFG. n. 1231. †1256. vx. Dor. Lüneb.		68. PHILIPP. II. n. 1233. †1296. vx. Clara Brunsvic.	
72. Elifab. †1280. mar. Ioh. D. Holfar.		73. OTTO sen. Harburg. n. 1257. †1249. vx. Alia de Capen. †1280.		74. ERNESTVS confessor Zelleuf. n. 1297. †1246. vx. 1222. Sophia Mecklenb. †1241.		75. FRANC. Giftern. n. 1208. †1249. vx. 1247. Carh. Sax. Lüneb. †1276.		76. Christoph. n. 1287. †1287. vx. 1203. Drem. †1287.	
83. OTTO junior. n. 1228. †1261. vx. a) 1271. Marg. Schwarz. †1277. b) 1262. Hede. Ofterod. †1266.		84. Franc. Otto n. 1210. †1219. vx. 1219. Elif. Magt. f. Ioh. el. Brand. †1297.		85. FRIED. n. 1231. †1251.		86. HENR. Dannberg. n. 1211. †1298. vx. 1266. D. Chr. III. R. D. †1267.		87. WILH. Lüneb. n. 1216. †1252.	
91. a) Otto Henr. n. 1251. †1291.		94. a) Ioh. n. 1254. †1269. vx. Ioh. †1262.		95. b) WILH. n. 1270. †1266. vx. Elif. Brunsvic. †1262.		96. c) CHRIS. n. 1270. †1266. vx. Ioh. †1262.		97. d) OTTO n. 1271. †1264. vx. Ioh. †1262.	
115. RVD. AVGVST. n. 1627. †1704. vx. a) 1644. Chr. Elif. com. Bachy †1681. b) Ref. Elif. Adultra. *		116. ANTON. VLR. n. 1621. †1714. vx. 1616. Elif. Ioh. Hoff. †1704.		117. FERD. ALB. n. 1616. †1687. vx. 1667. Carh. Hoff. Eberh. †1701.		118. ANTON. LVD. n. 1622. †1682. vx. 1617. Carh. Hoff. D. Holfar. †1689.		119. GEO. WILH. n. 1624. †1684. vx. 1617. A. Elia. vx. Beord. Pal. †1730.	
126. AUG. n. 1661. †1731. vx. a) Chr. Soph. n. 1647. Brand. b) Soph. An. Hoff. (Plan. c) †1676. Elif. Soph. M. Hoff. Norb. †1767.		128. LVD. RVD. BLANCH. n. 1671. †1735. vx. 1690. Chrif. Louif. f. Alb. Ern. princ. Oetting. †1727.		129. AUG. n. 1677. vx. 1712. Ant. Anst. Brunsvic. Blanch. †1765.		130. FERD. ALB. n. 1680. †1714. Sept. 2. vx. 1712. Ant. Anst. Brunsvic. Blanch. †1765.		131. FERD. n. 1681. vx. 1714. Elia. com. I. †1706.	
143. Elif. Chr. n. 1691. †1720. mar. 1708. Chr. VI. imp. †1740.		144. CHARL. CHR. S. n. 1694. †1735. mar. 1711. Alex. pr. Rof. †1712.		145. ANT. AM. n. 1696. †1762. mar. 1712. Ferd. Ath. num. 130.		146. CAROLVS n. 1713. Aug. 1. vx. 1711. Ph. Char. f. Anna. f. Car. Leop. Frid. W. R. Pruff. D. Meckl. †1746.		147. ANT. VLR. n. 1714. vx. 1719. LVD. DENAND. ERN. n. 1721. †1745. †1758.	
166. CAR. WILH. n. 1715. Orl. p. vx. 1764. Augusta num. 126.		167. SOPH. CAR. n. 1717. Maria n. 1717. m. 1716. m. 1719. Fried. S. Vinar. †1752.		168. AN. ANST. n. 1734. m. 1716. Ern. Aug. Const. S. Vinar. †1752.		169. AN. AM. n. 1734. m. 1716. Ern. Aug. Const. S. Vinar. †1752.		170. AN. AM. n. 1734. m. 1716. Ern. Aug. Const. S. Vinar. †1752.	
177. Fried. Ludov. n. 1707. †1771. vx. 1716. Aug. f. Fr. II. D. S. Gosh. n. 1719.		178. ANNE n. 1709. †1759. mar. 1734. Wilh. Car. Henr. Anst. n. 1711. †1752.		179. C. Elif. n. 1713. †1752. m. 1711. †1752.		180. WILH. AUG. n. 1713. †1766. vx. 1707. Carolus f. Ioh. mar. Fried. Wilh. R. Fried. march. Anst. †1737.		181. MARIAN. 1723. mar. 1740. Fried. m. Fr. V. R. Dem. n. 1724. †1751.	
186. Augustus n. 1737. mar. 1764. C. W. Ferd. n. 1718. lun. 2. vx. 1766. S. Char. princ. her. Brunsvic. f. Car. Lud. Fr. D. Meckl. Stuel. n. 1719. †1767.		187. GEOR. III. WILH. FRIED. n. 1738. lun. 2. vx. 1766. S. Char. D. de Park. n. 1741. †1767.		188. ED. AUG. n. 1741. †1767.		189. W. HENR. n. 1741. †1767.		190. HENR. n. 1741. †1767.	
194. GE. PAUL. AVG. pr. Wolf. n. 1762.		195. FRIED. n. 1763. ep. Om.		196. WILH. HENR. n. 1765.		197. CHARL. MATH. n. 1766.		198. EDUARD. n. 1767.	







Tab. XIII.

---

---

*Familia Mecklenburgica.*

---

---

HÜBNER tab. 193 - 196,

Henr. Zettelblades kurzer Entwurf einer Meck-  
lenburgischen Historie, Ross, 1739. 4.



1. PRIBISLAVS II, vltimus Rex Obotritorum 1119.				primus princeps Mecklenburgicus 1163. † 1178.			
2. CANIVS † 1183. <i>inprol.</i>				3. HENRICVS DVREVINVS I. <i>regis.</i> 1119. † 1118.			
6. IOHANNES I. <i>Mecklenb.</i> † 1264.				4. HENRICVS DVREVINVS II. <i>Gulfron.</i> † 1226.		5. NICLOTVS <i>Mecklenb.</i> † 1228.	
10. HENR. Hierosol. † 1264.		11. tres filii eccl. a) Nic. b) Poppo c) Hermi		7. NICLOTVS <i>Wart.</i> I. <i>Gulfron.</i> † 1277.		8. HENRICVS DVREVINVS III. <i>Rogbach.</i> † 1277.	
18. HENRICVS LEO † 1289.		19. IOHANNES † 1289.		20. HENR. † 1289.		21. NICLOT. † 1289.	
26. ALBERTVS I. <i>primus Dux Mecklenb.</i> † 1279.		27. IOHANNES I. <i>Dux Mecklenb. Stargard.</i> † 1377.		28. HENNING. <i>Stargard.</i> † 1318.		29. IOHANNES <i>Goldberg.</i> † 1318.	
33. ALB. II. R. Succ. 1363. <i>ep. 1388. relict. 1394. † 1412.</i>		34. MAGNVS I. † 1384.		35. HENR. <i>sulpenfor.</i> † 1382.		36. IOH. II. † 1418.	
45. ERIC. † 1397.		46. ALB. IV. † 1403.		47. IOH. II. † 1411.		48. ALB. III. † 1387.	
57. IOH. III. † 1441.		58. HENR. <i>pinguis.</i> † 1477.		59. IOH. IV. † 1455.		60. HEDVIG <i>mar. Otto II. D. Pom.</i> vx. <i>Cob. num. 62.</i>	
63. ALB. V. † 1483.		64. IOH. † 1474.		65. MAGNVS II. † 1503. <i>vx. 1475. Soph. Pom. † 1504. ep. Suerin. 1470-1480. † 1507.</i>		66. BALTHASAR	
67. HENRICVS <i>n. 1479. † 1552.</i>		68. ALBERTVS VI. <i>n. 1487. † 1547. vx. 1524. Ann. f. Ioschi. I. el. Brand. † 1567.</i>		69. MAGNVS <i>n. 1509. ep. Suerin. 1516. † 1550. vx. 1541. Elif. f. Fried. L.R. Dan. † 1586.</i>		70. PHILIPP. <i>n. 1514. † 1577.</i>	
71. IOH. ALBERT. I. <i>n. 1515. † 1576. vx. 1515. Anna Soph. f. Alb. D. Pruff. † 1591.</i>		72. VICIVS <i>n. 1528. ep. Suerin. 1560. † 601. vx. a) 1556. Elif. Dan. † 1580. b) Anna Pom. † 1626.</i>		73. GEORG. <i>n. 1519. † 1552.</i>		74. CHRISTOPH. <i>n. 1537. ep. Ratzeb. † 1595. vx. a) Dor. Dan. † 1575. b) Elif. Succ. † 1597.</i>	
76. IOHANN. IV. <i>n. 1558. † 1592. vx. 1558. Soph. f. Ad. D. Hoff. † 1634.</i>		77. SIG. AVGVST. <i>n. 1560. † 1601. vx. 1591. Clara Mar. Pom. † 1637.</i>		78. SOPHIA <i>n. 1577. † 1621. mar. Fried. L.R. Dan. † 1582.</i>		79. MARG. ELIF. <i>n. 1584. † 1616. mar. 1611. Joh. Alb. II. D. Mecklenb. num. 81.</i>	
80. ADOLPH. FRIED. I. <i>Suerin. n. 1582. † 1618. vx. a) 1612. A. Mar. Offici. † 1634. b) M. Cob. Brandenb. † 1667.</i>		81. IOH. ALB. II. <i>Gulfron. n. 1590. † 1636. vx. a) 1611. Marg. Elif. Meckl. † 1616. b) 1618. Elif. Hall. † 1625. c) El. Mar. Ach. Bernb. † 1677.</i>		82. ADOLPH. FRIED. II. <i>Strelitz. n. 1618. † 1688. vx. 1602. vx. a) Mar. Mecklenb. † 1701. b) Joh. Sax. Goth. † 1704. c) Cl. Ann. Schwarzb. † 1721.</i>		83. c) GYST. ADOLPH. <i>n. 1631. † 1697. vx. Lu. vx. 1654. Magd. Sib. Hoff. Gott. † 1719.</i>	
89. FRIED. WILH. <i>n. 1675. † 1713. vx. 1704. Soph. Charl. I. Car. Hoff. † 1749.</i>		90. CAR. LEOPOLD. <i>n. 1678. † 1747. vx. a) 1708. Soph. Hedw. Nall. <i>separ.</i> 1710. † 1734. b) 1716. Cob. Ivan. Ruff. † 1733.</i>		91. CHRISTIAN. LVDOV. <i>n. 1683. † 1726. Mal. 30. vx. 1714. Gullana Carol. num. 94.</i>		92. SOPHIA LOVISA <i>n. 1685. † 1716. mar. 1709. Fried. I. R. Pruff. † 1711.</i>	
97. ELIF. <i>Cob. Christ. (1712. Anna) n. 1712. † 1746. mar. 1719. Ant. Vlt. princ. Brunsv.</i>		98. FRIEDERICVS <i>n. 1717. Nov. 9. vx. 1746. Louisa Fried. f. Fried. Lud. pr. her. Wirt. n. 1722. Febr. 3.</i>		99. Vlt. SOPHIA <i>n. 1711. Jul. 4. abbat. consub. Rbin. n. 1711. Sep. 22. con. Brunsv.</i>		100. LVDOVICVS <i>n. 1726. Aug. 6. vx. 1755. Charl. Soph. f. Franc. Ios. D. Sax. Cob. n. 1711. Sep. 22. con. Brunsv.</i>	
102. MAR. SOPHIA <i>n. 1710. abbatissa consub. Rbat. † 1728.</i>		103. CHRIST. SOPH. <i>Alb. n. 1735. Dec. 6. con. Herford.</i>		104. ADOLPH. FRIED. IV. <i>n. 1735. Mai. 5.</i>		105. CAR. LVDOV. FRIED. <i>Lud. Fried. n. 1741. Oß. 10.</i>	
109. FRIED. FRANZ. <i>n. 1756. Dec. 10.</i>		110. FRIED. SOPHIA <i>n. 1758. Aug. 24.</i>		106. ERN. GOTT. ALB. <i>n. 1742. Aug. 27.</i>		107. SOPH. CHARL. III. <i>R. Magn. Brit. n. 1744. Ian. 12. mar. 1761. Georg. III. R. Magn. Brit.</i>	
108. GEORG. AVGVST. <i>n. 1748. Aug. 16.</i>				109. GEORG. AVGVST. <i>n. 1748. Aug. 16.</i>			



THE NEW  
LONDON UNIVERSITY

THE NEW  
LONDON UNIVERSITY

THE NEW  
LONDON UNIVERSITY

THE NEW  
LONDON UNIVERSITY

THE NEW  
LONDON UNIVERSITY

THE NEW  
LONDON UNIVERSITY

THE NEW  
LONDON UNIVERSITY

THE NEW  
LONDON UNIVERSITY

THE NEW  
LONDON UNIVERSITY

THE NEW  
LONDON UNIVERSITY

THE NEW  
LONDON UNIVERSITY

THE NEW  
LONDON UNIVERSITY





Tab. XIV.

---

*Familia Württembergica*

a primi ducis abauo inde.

---

HÜRNER tab. 200 - 206.

Joh. Ulr. Pregitzers Württembergischer Cedern-  
baum oder vollständige Genealogie des  
Hauses Württemberg, Stuttg. 1739. fol.



3. HENRICVS ultimus comes de Mompelgard 6. Henrica		1. FRIEDERICVS ultimus dux de Teck 4. Iudith		2. VLICVS comes de Wurtemberg † 1188. 5. EBERHARDVS IV. † 1417.																				
8. LVDVICVS II. † 1470. vx. 1434. Mathild. f. Lud. IV. et Pal. † 1481.		7. EBERHARDVS V. † 1419.		9. VLICVS † 1480. vx. a) 1440. Marg. Cliv. † 1441. b) EUG. f. Henr. Bau. † 1471. c) Marg. Sabaud. † 1479.																				
10. Ludou. III. n. 1439. † 1477.	11. EBERHARDVS I. n. 1437. † 1495. vx. 1474. Barb. Mant. † 1493.	12. b) EBERHARDVS II. n. 1447. vx. 1498. † 1501. vx. 1467. Elif. f. Alb. Achill. Brandeb. † 1514.	13. b) HENRICVS n. 1448. † 1519. vx. a) 1489. Elif. Bipont. † 1487. b) Barbara Salm. † 1511.	14. VLICVS n. 1417. civil. 1519. restit. 1514. † 1550. vx. 1511. Sabina f. Alb. IV. Bavar. † 1564.	15. GEORGIVS n. 1498. † 1571. vx. 1555. Barb. f. Phil. Haff. † 1597.																			
16. CHRISTOPH. n. 1515. † 1568. vx. 1544. A. Mar. f. Georg. pi Brand. † 1589.		17. FRIEDERICVS n. 1577. † 1609. vx. 1571. Sib. f. Iosch. Ern. Ansb. † 1604.		18. LVDVICVS n. 1554. † 1593. vx. a) 1577. Der. Vsf. Bad. † 1583. b) Vsf. Pal. Lützell. † 1637.																				
19. Colta filiae Inogulae naegae principibus imp.		20. IOH. FRIED. Stuttgart. n. 1585. † 1618. vx. 1609. Barb. Sophia f. Iosch. Fried. et Brandeb. † 1636.	21. LVDOV. FRIED. Mompelgard. n. 1586. † 1631. vx. a) 1617. Elif. Magd. f. Lud. V. Haff. † 1617. b) 1625. A. Elron. Nassou. † 1625.	22. IVL. FRIED. n. 1588. † 1637. vx. 1612. A. Sab. Holl. † 1649.	23. Fried. Achill. n. 1591. † 1630.	24. Magnus n. 1594. † 1612. Apr. 6.																		
25. EBERHARD. III. Stuttgart. n. 1614. † 1674. vx. a) 1637. A. Der. Rhing. † 1657. b) M. Der. Soph. Oetting. † 1698.	26. FRIED. Neustadt. n. 1615. † 1681. vx. 1673. Clara Augusta f. Aug. Brunsv. † 1700.	27. VLIC. Nurnburg. n. 1617. † 1691. vx. a) Soph. Der. Salm. † 1648. b) Sib. Aram. † 1673.	28. LEOP. FRIED. n. 1622. † 1681. vx. 1647. Sib. f. Ioh. Fr. Würt. † 1707.	29. GEORG. n. 1626. † 1699. vx. 1648. Anna de Ge- logis † 1680.	30. RO- denicus n. 1618. † 1671.	31. SYLV. NEM. n. 1611. † 1664. vx. 1647. Elif. Mar. f. et heres D. Altschl. et Oels † 1686.	32. MANFREDVS in Weiting. n. 1616. † 1661. vx. 1651. Inf. Oldenburg. † 1691.	33. Iul. n. 1627. † 1641.	34. SUC- no n. 1619. † 1676.															
35. a) Ioh. Fried. n. 1637. † 1679. vx. 1673. Magd. Sib. f. Lud. VI. Haff. † 1712.	36. a) WILH. LVDOV. n. 1647. † 1677. vx. 1673. Magd. Sib. f. Lud. VI. Haff. † 1712.	37. a) FR. CAR. n. 1652. Admistr. 1677-1691. † 1698. vx. 1682. Elron. Inf. Brand. Ansp. † 1714.	38. a) CAR. GEORG. n. 1654. † 1689. † 1687.	39. b) LOH. FRIED. n. 1661. † 1698. vx. 1669. Sib. f. Ioh. Fr. † 1693.	40. b) LUD. FRIED. n. 1661. † 1698. vx. 1669. Sib. f. Ioh. Fr. † 1693.	41. b) Ioh. FRIED. n. 1669. vx. 1669. com. Eberh. † 1728.	42. FRIED. Avg. n. 1674. † 1716. n. 1679. † 1701.	43. FERD. WILH. n. 1679. † 1701.	44. ANC. VLIC. n. 1661. † 1681.	45. CAR. RUD. n. 1661. † 1717.	46. b) M. AUNA n. 1651. † 1693.	47. LEOP. EBERH. n. 1670. † 1723. vx. a) 1695. A. Sab. Hedelg. separ. 1714. b) 1712. Elif. Charl. de f. Effersau.	48. SYLV. FRIED. Oels n. 1651. † 1704. vx. 1651. † 1697. f. Georg. Würt. num. 29. †	49. CHRIST. VLIC. Berolich. n. 1651. † 1704. vx. a) A. Elif. Anhalt. b) Sib. M. Sax. Merseb. c) Soph. Würt. Offit. d) Soph. Meckl. Gult. † 1716.	50. IVL. SIG. Jullasburg. n. 1653. † 1684. vx. A. Soph. Meckl. † 1716.	51. FRIED. FERD. n. 1654. † 1705. vx. Elif. Würt. † 1716.	52. AUG. n. 1656. † 1689.	53. MATHILDA n. 1658. † 1688.						
54. EBERH. LV. n. 1676. † 1731. vx. 1697. Ioh. Elif. f. Fried. Magn. Bad. Ducl. † 1717.	55. MAGD. W. n. 1677. † 1741. mar. 1697. Car. Wilt. M. Bad. Durd. † 1738.	56. CAR. AL. n. 1684. cathol. Henr. Fried. † 1737. vx. 1717. M. Aug. Taxis. † 1756. Febr. 1.	57. CAR. HEINR. n. 1687. † 1709.	58. MAX. EMAN. n. 1689. † 1709.	59. FRIED. LUD. n. 1690. † 1734. vx. 1709. Vsf. Cath. ps. Tschum. † 1723.	60. CHRISF. CHARL. n. 1694. † 1729. mar. 1709. Wilt. Fried. Brand. Ansp. † 1723.	61. AUG. SA. n. 1691. † 1743. mar. 1709. Fried. Eberh. Kirich. † 1737.	62. FRIEDERICVS n. 1699. com. Geod. derib. † 1745. vx. Elron. † 1752.	63. a) GEORG. LEOP. COMTESSA FRANC. n. 1704. † 1752.	64. a) CAR. LEOP. L. B. GEORG. n. 1704. † 1716.	65. b) CAR. FRIED. n. 1704. † 1716.	66. b) GEORG. FRIED. n. 1704. † 1716.	67. b) CAR. FRIED. Oels n. 1690. Admistr. 1738. resign. 1744. † 1761. vx. Inf. Sib. Ch. Würt. Weilt. † 1716.	68. b) CHRIST. VLIC. n. 1691. † 1714. vx. 1711. Ch. Phil. de Reder. † 1718.	69. CAROLVS BEROLICH n. 1681. † 1747. vx. Wilt. Louise Sax. Meining. † 1718.	70. Fried. Ludou. n. 1698. † 1731. vx. 1716. Henr. Mar. f. Phil. m. Brand. Bayr. n. 1711. Aug. 30.	71. CAR. EVGEN. n. 1718. Febr. 11. von. set. 1744. Jan. vx. 1748. Elif. Fried. Sophia f. Fried. m. Brand. Bayr. n. 1711. Aug. 30.	72. LVDOV. EUGEN. Ioh. n. 1731. Jan. 6.	73. FRIED. EUG. n. 1712. Jan. 21. vx. 1751. Fr. Dur. Soph. f. Fr. Wilt. Br. Sued. n. 1736. Dec. 18.	74. AUG. ELIF. M. LOUISE n. 1734. Oct. 30. mar. 1753. Car. Ansp. ps. ber. Tar.	75. ELI. CHARL. n. 1719. Dec. 27.	76. GEORG. com. de Spanich n. 1723. Jan. 9. vx. N.N.	77. CAR. CHRIST. ERDMANN. Oels. n. 1716. Oct. 25. vx. 1741. M. Soph. Wilt. f. Fried. Ern. com. de Solms. Laub.	78. VIR. LOUISE n. 1715. com. Ganderich. † 1748.
79. Louisa Fried. n. 1713. Febr. 3. com. Hof. 1735. mar. 1746. Fried. dux Alcht. Suer.	80. Fried. Louif. Charl. n. 1750. Febr. 19. † 1751. Mart. 11.	81. Fried. Wilt. Car. n. 1754.	82. Fried. Lud. Alex. n. 1756.	83. Fried. Eug. Henr. n. 1758.	84. Soph. Dur. Aug. Louisa n. 1759.	85. Fried. Wilt. Phil. n. 1761.	86. Fried. Aug. Ferd. n. 1763.	87. Fried. Elif. An. Aug. n. 1767.	88. Elif. Wilt. Louif. n. 1767.	89. Fried. Soph. Charl. Aug. n. 1771. Aug. 1. Sponf. Fried. Aug. ps. Brand. Wolfenb.														



Year	Name	Rank	Notes
1710	...	...	...
1715	...	...	...
1720	...	...	...
1725	...	...	...
1730	...	...	...
1735	...	...	...
1740	...	...	...
1745	...	...	...
1750	...	...	...
1755	...	...	...
1760	...	...	...
1765	...	...	...
1770	...	...	...
1775	...	...	...
1780	...	...	...
1785	...	...	...
1790	...	...	...
1795	...	...	...
1800	...	...	...
1805	...	...	...
1810	...	...	...
1815	...	...	...
1820	...	...	...
1825	...	...	...
1830	...	...	...
1835	...	...	...
1840	...	...	...
1845	...	...	...
1850	...	...	...
1855	...	...	...
1860	...	...	...
1865	...	...	...
1870	...	...	...
1875	...	...	...
1880	...	...	...
1885	...	...	...
1890	...	...	...
1895	...	...	...
1900	...	...	...
1905	...	...	...
1910	...	...	...
1915	...	...	...
1920	...	...	...
1925	...	...	...
1930	...	...	...
1935	...	...	...
1940	...	...	...
1945	...	...	...
1950	...	...	...
1955	...	...	...
1960	...	...	...
1965	...	...	...
1970	...	...	...
1975	...	...	...
1980	...	...	...
1985	...	...	...
1990	...	...	...
1995	...	...	...
2000	...	...	...
2005	...	...	...
2010	...	...	...
2015	...	...	...
2020	...	...	...



Tab. XV.

---

*Familia Hassiaca*  
a Philippi magnanimi proauo inde.

---

HÜBNER tab. 207 - 212,

ESTOR *origines iuris publ. Hassiaci*, edit. 3.  
Francof. 1752, 8.



1. **LYDOWICVS II. Landgravius Hassiae**, primus adquirens comitatibus *Ziegenhain & Nidda* n. 1402. † 1458. (cuius maiores vid. Tab. IX.)  
 vx. 1456. Anno E. Fried. bellig. d. Sax. † 1461.

Tab. XV.  
 FAMILIA HASSIACA

2. <b>LYDOWICVS III. Cassel.</b> n. 1434. † 1471. vx. 1434. <i>Stettin.</i> † Lud. com. Würtemb. † 1495.		3. <b>HENRICVS III. Marburg.</b> n. 1415. † 1481. vx. 1458. Anno E. et hous Phil. com. d. <i>Carinthia</i> † 1487.		4. <b>HERMANNVS</b> n. 1441. <i>administ. C. C. 1471.</i> ep. <i>Paderb.</i> 1489. † 1508.		5. <b>Fried.</b> † 1464.	
6. <b>WILHELMVS I.</b> n. 1466. <i>refug. 1491. † 1515.</i> vx. 1481. Anno E. <i>Willh. Brunsh.</i>		7. <b>WILHELMVS II.</b> n. 1468. <i>Jun. 1493. † 1509. vx. a) 1496. <i>Isanba. f. Fried.</i> D. Loth. † 1500. b) <i>Anast. Magni D. Meckl. † 1517.</i></i>		8. <b>Ludou.</b> n. 1460. † 1478.		9. <b>WILHELMVS III.</b> n. 1471. † 1499. vx. 1493. Ep. <i>Phil. d. Pal. † 1513.</i>	
10. <b>Elif.</b> † 1563. <i>mar. a) Ludou. Episc. B. p. 1507. b) Ge. Pal. Sauerbr.</i>		11. <b>Mordt.</b> † 1558. <i>mar. Com. com. Tecklenb.</i>		12. <b>Catherina</b> <i>mar. com. Botsling.</i>		13. <b>Philipp. magnanimus</b> n. 1504. † 1567. <i>Mar. 31. vx. 1514. <i>Christine f. Ge. D. Sax. † 1549.</i></i>	
14. <b>WILHELM. IV. Cassel.</b> n. 1532. † 1572. vx. a) 1566. <i>Salina f. Chph. Würt. † 1581.</i>		15. <b>LYDOW. IV. Marburg.</b> n. 1537. † 1604. vx. a) 1563. <i>Hedwig f. Chph. Würt. b) 1593. <i>Maria com. Mansf.</i></i>		16. <b>PHILIPP. II. Hunsfeld.</b> n. 1541. † 1581. vx. 1567. <i>Anst. El. f. Fried. H. d. Pal. † 1609.</i>		17. <b>Georg. I. Darmstadt.</b> n. 1547. † 1596. vx. a) 1571. <i>Magd. com. Lipp. † 1587. b) 1589. <i>Elm. f. Chph. Würt. † 1618.</i></i>	
18. <b>Otto</b> n. 1594. † 1617. vx. a) 1611. <i>Cath. Bad. b) 1617. <i>Ag. Anhalt.</i></i>		19. <b>WILH. V. Cassel.</b> n. 1602. † 1632. vx. 1619. <i>Anst. El. f. Phil. Lud. com. Hann. † 1651.</i>		20. <b>Phil.</b> n. 1604. † 1626.		21. <b>HERM. Rodenburg.</b> n. 1607. † 1678. vx. a) <i>Soph. Waldeck. b) <i>Georg. Anhalt.</i></i>	
29. <b>WILHELM. VI.</b> n. 1629. † 1689. vx. 1649. <i>Hedw. Soph. f. Ge. Willh. et Brand. † 1681.</i>		30. <b>Tier filius.</b> n. 1648. † 1717. vx. <i>M. Anne com. Löwenb.</i>		31. <b>WILH. Rotemb.</b> n. 1648. † 1717. vx. <i>M. Anne com. Löwenb.</i>		32. <b>AN. Wauffr.</b> n. 1649. † 1712. vx. <i>M. com. Salm. Hann. Leining.</i>	
39. <b>WILH. VII.</b> n. 1659. † 1670.		40. <b>CAROLVS</b> n. 1664. † 1730. vx. 1671. <i>Maria Anst. f. lac. D. Caron. † 1711.</i>		41. <b>PHILIPP. Philippus.</b> n. 1665. † 1721. vx. 1680. <i>Car. Anst. com. Solms. † 1736.</i>		42. <b>Georg.</b> n. 1668. † 1674.	
56. <b>FRIEDERIC.</b> n. 1676. <i>Residens. 1710. † 1771. vx. a) 1700. <i>Luise. Duc. f. Fr. R. Pruss. † 1705. b) 1711. <i>Vic. Elms. 1719. Reg. Saxe. † 1744.</i></i></i>		57. <b>WILH. VIII.</b> n. 1681. † 1760. vx. 1717. <i>Dor. Wilhelmus f. Maur. Wilhelm. Sax. Zeitz. † 1743.</i>		58. <b>Max.</b> n. 1689. † 1753. vx. 1720. <i>Fried. Charl. f. Ern. Lud. Hoff. Darmst. n. 1698.</i>		59. <b>Leo.</b> n. 1686. † 1706.	
80. <b>FRIEDERICVS</b> n. 1710. Aug. 24. vx. 1720. <i>Maria f. Ge. II. R. M. Boh. n. 1723. Mart. 1.</i>		81. <b>Vir. Fr.</b> n. 1713. <i>Mar. 1751. Fr. Aug. Hal. f. Leop. Lubec. n. 1716.</i>		82. <b>WILH.</b> n. 1716. <i>Fr. Hane. pr. Pruss. n. 1716.</i>		83. <b>WILH.</b> n. 1716. <i>Soph. n. 1713. mar. 1759. Fr. Aug. pr. Anst. Zerbst. n. 1716.</i>	
101. <b>Georg. Willh.</b> n. 1743. Jan. 3. vx. 1764. <i>Willh. Car. f. Fried. V. R. Dan. n. 1747.</i>		102. <b>Carolus</b> n. 1744. Dec. 19. vx. 1766. <i>Luise f. Fr. V. R. Dan. n. 1750.</i>		103. <b>Fried.</b> n. 1747. Sept. 11.		104. <b>Car.</b> n. 1757.	
113. <b>Carolina</b> n. 1745.		114. <b>Friedr.</b> n. 1753.		115. <b>Ludou.</b> n. 1753.		116. <b>Amalia</b> n. 1754.	
117. <b>Wilib.</b> n. 1755.		118. <b>Luise</b> n. 1757.		119. <b>Fried.</b> n. 1759.		120. <b>Christ.</b> n. 1763.	
121. <b>Lud.</b> n. 1749.		122. <b>Fried.</b> n. 1751.		123. <b>Georg.</b> n. 1754.		124. <b>Charl.</b> n. 1755.	
125. <b>Car.</b> n. 1757.		126. <b>Fried.</b> n. 1759.		127. <b>Louisa</b> n. 1761.		128. <b>Maria</b> n. 1765.	







Tab. XVI.

---

*Familiae Badensis*  
pars prior,  
quae simul continet stemmata pristinorum  
*ducum de Zaehringen*  
*et de Teck.*

---

HÜBNER tab. 228 - 230.

Io. Dan. SCHÖEFLIN *historia Zaringo-*  
*Badensis* tom. 1. (Carlsruh. 1763.)  
tab. 1-7, tom. 2. (ibid. 1764.) tab. 1. 2.



1. BERTHOLDVS comes Brigantiae in diplomatis 999 - 1008.

2. BERTHOLDVS I. dux Carinthiae 1060., deponitur 1071., restitutus tamen ducti titulo † 1077.		3. BERTHOLDVS II. dux Sura. 1092-1098. † 1111. vx. Anna f. Rudolphi Surae antecessoris.		4. HERMANNVS I. marchio † 1074. vx. Isidus f. dux. Calceus † 1091.		5. GERHARDVS ep. Constant. 1034. † 1110.	
6. BERTHOLDVS III. dux Zaringiae condit. Friburg. Brig. 1110. † 1111. vx. Saph. f. Henr. nipi D. Bau.		7. CONRADVS dux Zaring. dux et castor Burg. adiac. † 1117. vx. Clem. f. Goeth. com. Namur.		8. HERMANNVS II. patri et suo succedit in Bado et Hochberg vide marchio Badensi † 1110.			
9. BERTHOLD. IV. dux Zor. condit. Friburg. Haber. † 1121. † 1126.		10. ADELBERT. dux de Teck. 1191. † 1197.		11. Rudolph. elector. Ap. Mag. 1160. sed non confirm. ep. Loth. 1164. † 1187.		12. Clemens mar. 1147. Henr. Leo, nepos. 1167.	
13. BERTHOLD. V. dux Zor. condit. Bernum 1191. † 1218. imp. rex. Glow. f. com. Burgund.		14. Agnes mar. Egeno com. Pictavia (vide comes Friburgus) quocum vltimus † 1478.)		15. Agnes mar. Vlt. Kiburg.		15. HERMANNVS III. march. Bad., march. Vasa. 1141. † 1160. vx. Bertha f. Marthae D. Loth.	
16. BERTHOLD. V. dux Zor. condit. Bernum 1191. † 1218. imp. rex. Glow. f. com. Burgund.		17. Agnes mar. Egeno com. Pictavia (vide comes Friburgus) quocum vltimus † 1478.)		18. Agnes mar. Vlt. Kiburg.		19. CONR. I. dux de Teck. 1191. † 1197.	
19. CONR. I. dux de Teck. 1191. † 1197.		20. Berthold. ep. Argent. 1127. † 1144.		21. HERMANNVS IV. 1124. Frieder. I. imp. secotes in orientem † 1190.		22. LVDOV. I. dux Teck. 1147. 1171.	
21. HERMANNVS V. adquisit. Durlach, et Erling. 1127. † 1141. vx. Irmingard. f. Henr. Brunlar.		23. Fried. † post 1216.		24. HENRICVS I. march. Hochberg. 1171. † 1211.		25. Gertrud. mar. Alb. rhimus com. Dachburg.	
24. LVDOV. II. dux Teck. 1171. † 1181.		25. CONR. II. dux Teck. 1171. † 1191.		26. HERMANNVS II. march. Hochberg, et landgr. Brigant. equ. Teut. 1190. † dec. 1190.			
26. LVDOV. II. dux 1179. fante 1197.		27. HERM. I. 1197. 1102.		28. SIM. CONR. LVD. FRIED. † 1116. † 1199. † 1194.		29. HERMANNVS V. rektor ducat. Austr. 1141. † 1174. vx. Gertr. f. Henr. D. Austr. † 1161.	
29. LVD. IV. dux 1128. ind. eur. imp. 1146.		30. HERM. II. dux 1141. 1161.		31. LUTZMANN. 1174.		32. FRIEDERICVS I. dux 1117. adiac. pro- vinc. Argov. 1147. Sura. et Alsat. 1169.	
32. LVD. IV. dux 1128. ind. eur. imp. 1146.		33. HERM. II. dux 1141. 1161.		34. LUTZMANN. 1174.		35. FRIEDERICVS II. dux 1171. vendit Teck et Kirchheim 1181.	
35. LVD. IV. dux 1128. ind. eur. imp. 1146.		36. HERM. II. dux 1141. 1161.		37. LUTZMANN. 1174.		38. FRIEDERICVS II. march. Bad., dux. in Eberstein † 1131. vx. Adalb. com. Beuch- ling. † 1148.	
38. CONR. III. † 1151. vx. Mecha. com. Vayhing.		39. HERM. IX. † 1151. vx. Mecha. com. Vayhing.		40. FRIED. III. † 1151. vx. Mecha. com. Vayhing.		41. RVD. V. † 1151. vx. Mecha. com. Vayhing.	
41. LVD. IV. dux 1128. ind. eur. imp. 1146.		42. HERM. II. dux 1141. 1161.		43. LUTZMANN. 1174.		44. FRIEDERICVS I. dux 1117. adiac. pro- vinc. Argov. 1147. Sura. et Alsat. 1169.	
44. LVD. IV. dux 1128. ind. eur. imp. 1146.		45. HERM. II. dux 1141. 1161.		46. LUTZMANN. 1174.		47. FRIEDERICVS II. dux 1171. vendit Teck et Kirchheim 1181.	
47. LVD. IV. dux 1128. ind. eur. imp. 1146.		48. HERM. II. dux 1141. 1161.		49. LUTZMANN. 1174.		50. FRIEDERICVS II. dux 1171. vendit Teck et Kirchheim 1181.	
50. CONR. III. n. 1161. † post 1181.		51. FRIED. III. † 1151. vx. Mecha. com. Vayhing.		52. HERM. IX. † 1151. vx. Mecha. com. Vayhing.		53. RVD. V. † 1151. vx. Mecha. com. Vayhing.	
53. CONR. III. n. 1161. † post 1181.		54. FRIED. III. † 1151. vx. Mecha. com. Vayhing.		55. HERM. IX. † 1151. vx. Mecha. com. Vayhing.		56. RVD. V. † 1151. vx. Mecha. com. Vayhing.	
56. CONR. III. n. 1161. † post 1181.		57. FRIED. III. † 1151. vx. Mecha. com. Vayhing.		58. HERM. IX. † 1151. vx. Mecha. com. Vayhing.		59. RVD. V. † 1151. vx. Mecha. com. Vayhing.	
59. CONR. III. n. 1161. † post 1181.		60. FRIED. III. † 1151. vx. Mecha. com. Vayhing.		61. HERM. IX. † 1151. vx. Mecha. com. Vayhing.		62. RVD. V. † 1151. vx. Mecha. com. Vayhing.	
62. CONR. III. n. 1161. † post 1181.		63. FRIED. III. † 1151. vx. Mecha. com. Vayhing.		64. HERM. IX. † 1151. vx. Mecha. com. Vayhing.		65. RVD. V. † 1151. vx. Mecha. com. Vayhing.	
65. CONR. III. n. 1161. † post 1181.		66. FRIED. III. † 1151. vx. Mecha. com. Vayhing.		67. HERM. IX. † 1151. vx. Mecha. com. Vayhing.		68. RVD. V. † 1151. vx. Mecha. com. Vayhing.	
68. CONR. III. n. 1161. † post 1181.		69. FRIED. III. † 1151. vx. Mecha. com. Vayhing.		70. HERM. IX. † 1151. vx. Mecha. com. Vayhing.		71. RVD. V. † 1151. vx. Mecha. com. Vayhing.	
71. CONR. III. n. 1161. † post 1181.		72. FRIED. III. † 1151. vx. Mecha. com. Vayhing.		73. HERM. IX. † 1151. vx. Mecha. com. Vayhing.		74. RVD. V. † 1151. vx. Mecha. com. Vayhing.	
74. CONR. III. n. 1161. † post 1181.		75. FRIED. III. † 1151. vx. Mecha. com. Vayhing.		76. HERM. IX. † 1151. vx. Mecha. com. Vayhing.		77. RVD. V. † 1151. vx. Mecha. com. Vayhing.	
77. CONR. III. n. 1161. † post 1181.		78. FRIED. III. † 1151. vx. Mecha. com. Vayhing.		79. HERM. IX. † 1151. vx. Mecha. com. Vayhing.		80. RVD. V. † 1151. vx. Mecha. com. Vayhing.	
80. CONR. III. n. 1161. † post 1181.		81. FRIED. III. † 1151. vx. Mecha. com. Vayhing.		82. HERM. IX. † 1151. vx. Mecha. com. Vayhing.		83. RVD. V. † 1151. vx. Mecha. com. Vayhing.	
83. CONR. III. n. 1161. † post 1181.		84. FRIED. III. † 1151. vx. Mecha. com. Vayhing.		85. HERM. IX. † 1151. vx. Mecha. com. Vayhing.		86. RVD. V. † 1151. vx. Mecha. com. Vayhing.	
86. CONR. III. n. 1161. † post 1181.		87. FRIED. III. † 1151. vx. Mecha. com. Vayhing.		88. HERM. IX. † 1151. vx. Mecha. com. Vayhing.		89. RVD. V. † 1151. vx. Mecha. com. Vayhing.	
89. CONR. III. n. 1161. † post 1181.		90. FRIED. III. † 1151. vx. Mecha. com. Vayhing.		91. HERM. IX. † 1151. vx. Mecha. com. Vayhing.		92. RVD. V. † 1151. vx. Mecha. com. Vayhing.	
92. CONR. III. n. 1161. † post 1181.		93. FRIED. III. † 1151. vx. Mecha. com. Vayhing.		94. HERM. IX. † 1151. vx. Mecha. com. Vayhing.		95. RVD. V. † 1151. vx. Mecha. com. Vayhing.	
95. CONR. III. n. 1161. † post 1181.		96. FRIED. III. † 1151. vx. Mecha. com. Vayhing.		97. HERM. IX. † 1151. vx. Mecha. com. Vayhing.		98. RVD. V. † 1151. vx. Mecha. com. Vayhing.	
98. CONR. III. n. 1161. † post 1181.		99. FRIED. III. † 1151. vx. Mecha. com. Vayhing.		100. HERM. IX. † 1151. vx. Mecha. com. Vayhing.		101. RVD. V. † 1151. vx. Mecha. com. Vayhing.	
101. CONR. III. n. 1161. † post 1181.		102. FRIED. III. † 1151. vx. Mecha. com. Vayhing.		103. HERM. IX. † 1151. vx. Mecha. com. Vayhing.		104. RVD. V. † 1151. vx. Mecha. com. Vayhing.	
104. CONR. III. n. 1161. † post 1181.		105. FRIED. III. † 1151. vx. Mecha. com. Vayhing.		106. HERM. IX. † 1151. vx. Mecha. com. Vayhing.		107. RVD. V. † 1151. vx. Mecha. com. Vayhing.	
107. CONR. III. n. 1161. † post 1181.		108. FRIED. III. † 1151. vx. Mecha. com. Vayhing.		109. HERM. IX. † 1151. vx. Mecha. com. Vayhing.		110. RVD. V. † 1151. vx. Mecha. com. Vayhing.	
110. CONR. III. n. 1161. † post 1181.		111. FRIED. III. † 1151. vx. Mecha. com. Vayhing.		112. HERM. IX. † 1151. vx. Mecha. com. Vayhing.		113. RVD. V. † 1151. vx. Mecha. com. Vayhing.	
113. CONR. III. n. 1161. † post 1181.		114. FRIED. III. † 1151. vx. Mecha. com. Vayhing.		115. HERM. IX. † 1151. vx. Mecha. com. Vayhing.		116. RVD. V. † 1151. vx. Mecha. com. Vayhing.	
116. CONR. III. n. 1161. † post 1181.		117. FRIED. III. † 1151. vx. Mecha. com. Vayhing.		118. HERM. IX. † 1151. vx. Mecha. com. Vayhing.		119. RVD. V. † 1151. vx. Mecha. com. Vayhing.	
119. CONR. III. n. 1161. † post 1181.		120. FRIED. III. † 1151. vx. Mecha. com. Vayhing.		121. HERM. IX. † 1151. vx. Mecha. com. Vayhing.		122. RVD. V. † 1151. vx. Mecha. com. Vayhing.	
122. CONR. III. n. 1161. † post 1181.		123. FRIED. III. † 1151. vx. Mecha. com. Vayhing.		124. HERM. IX. † 1151. vx. Mecha. com. Vayhing.		125. RVD. V. † 1151. vx. Mecha. com. Vayhing.	
125. CONR. III. n. 1161. † post 1181.		126. FRIED. III. † 1151. vx. Mecha. com. Vayhing.		127. HERM. IX. † 1151. vx. Mecha. com. Vayhing.		128. RVD. V. † 1151. vx. Mecha. com. Vayhing.	
128. CONR. III. n. 1161. † post 1181.		129. FRIED. III. † 1151. vx. Mecha. com. Vayhing.		130. HERM. IX. † 1151. vx. Mecha. com. Vayhing.		131. RVD. V. † 1151. vx. Mecha. com. Vayhing.	
131. CONR. III. n. 1161. † post 1181.		132. FRIED. III. † 1151. vx. Mecha. com. Vayhing.		133. HERM. IX. † 1151. vx. Mecha. com. Vayhing.		134. RVD. V. † 1151. vx. Mecha. com. Vayhing.	
134. CONR. III. n. 1161. † post 1181.		135. FRIED. III. † 1151. vx. Mecha. com. Vayhing.		136. HERM. IX. † 1151. vx. Mecha. com. Vayhing.		137. RVD. V. † 1151. vx. Mecha. com. Vayhing.	
137. CONR. III. n. 1161. † post 1181.		138. FRIED. III. † 1151. vx. Mecha. com. Vayhing.		139. HERM. IX. † 1151. vx. Mecha. com. Vayhing.		140. RVD. V. † 1151. vx. Mecha. com. Vayhing.	
140. CONR. III. n. 1161. † post 1181.		141. FRIED. III. † 1151. vx. Mecha. com. Vayhing.		142. HERM. IX. † 1151. vx. Mecha. com. Vayhing.		143. RVD. V. † 1151. vx. Mecha. com. Vayhing.	
143. CONR. III. n. 1161. † post 1181.		144. FRIED. III. † 1151. vx. Mecha. com. Vayhing.		145. HERM. IX. † 1151. vx. Mecha. com. Vayhing.		146. RVD. V. † 1151. vx. Mecha. com. Vayhing.	
146. CONR. III. n. 1161. † post 1181.		147. FRIED. III. † 1151. vx. Mecha. com. Vayhing.		148. HERM. IX. † 1151. vx. Mecha. com. Vayhing.		149. RVD. V. † 1151. vx. Mecha. com. Vayhing.	
149. CONR. III. n. 1161. † post 1181.		150. FRIED. III. † 1151. vx. Mecha. com. Vayhing.		151. HERM. IX. † 1151. vx. Mecha. com. Vayhing.		152. RVD. V. † 1151. vx. Mecha. com. Vayhing.	
152. CONR. III. n. 1161. † post 1181.		153. FRIED. III. † 1151. vx. Mecha. com. Vayhing.		154. HERM. IX. † 1151. vx. Mecha. com. Vayhing.		155. RVD. V. † 1151. vx. Mecha. com. Vayhing.	
155. CONR. III. n. 1161. † post 1181.		156. FRIED. III. † 1151. vx. Mecha. com. Vayhing.		157. HERM. IX. † 1151. vx. Mecha. com. Vayhing.		158. RVD. V. † 1151. vx. Mecha. com. Vayhing.	
158. CONR. III. n. 1161. † post 1181.		159. FRIED. III. † 1151. vx. Mecha. com. Vayhing.		160. HERM. IX. † 1151. vx. Mecha. com. Vayhing.		161. RVD. V. † 1151. vx. Mecha. com. Vayhing.	
161. CONR. III. n. 1161. † post 1181.		162. FRIED. III. † 1151. vx. Mecha. com. Vayhing.		163. HERM. IX. † 1151. vx. Mecha. com. Vayhing.		164. RVD. V. † 1151. vx. Mecha. com. Vayhing.	
164. CONR. III. n. 1161. † post 1181.		165. FRIED. III. † 1151. vx. Mecha. com. Vayhing.		166. HERM. IX. † 1151. vx. Mecha. com. Vayhing.		167. RVD. V. † 1151. vx. Mecha. com. Vayhing.	
167. CONR. III. n. 1161. † post 1181.		168. FRIED. III. † 1151. vx. Mecha. com. Vayhing.		169. HERM. IX. † 1151. vx. Mecha. com. Vayhing.		170. RVD. V. † 1151. vx. Mecha. com. Vayhing.	
170. CONR. III. n. 1161. † post 1181.		171. FRIED. III. † 1151. vx. Mecha. com. Vayhing.		172. HERM. IX. † 1151. vx. Mecha. com. Vayhing.		173. RVD. V. † 1151. vx. Mecha. com. Vayhing.	
173. CONR. III. n. 1161. † post 1181.		174. FRIED. III. † 1151. vx. Mecha. com. Vayhing.		175. HERM. IX. † 1151. vx. Mecha. com. Vayhing.		176. RVD. V. † 1151. vx. Mecha. com. Vayhing.	
176. CONR. III. n. 1161. † post 1181.		177. FRIED. III. † 1151. vx. Mecha. com. Vayhing.		178. HERM. IX. † 1151. vx. Mecha. com. Vayhing.		179. RVD. V. † 1151. vx. Mecha. com. Vayhing.	
179. CONR. III. n. 1161. † post 1181.		180. FRIED. III. † 1151. vx. Mecha. com. Vayhing.		181. HERM. IX. † 1151. vx. Mecha. com. Vayhing.		182. RVD. V. † 1151. vx. Mecha. com. Vayhing.	
182. CONR. III. n. 1161. † post 1181.		183. FRIED. III. † 1151. vx. Mecha. com. Vayhing.		184. HERM. IX. † 1151. vx. Mecha. com. Vayhing.		185. RVD. V. † 1151. vx. Mecha. com. Vayhing.	
185. CONR. III. n. 1161. † post 1181.		186. FRIED. III. † 1151. vx. Mecha. com. Vayhing.		187. HERM. IX. † 1151. vx. Mecha. com. Vayhing.		188. RVD. V. † 1151. vx. Mecha. com. Vayhing.	
188. CONR. III. n. 1161. † post 1181.		189. FRIED. III. † 1151. vx. Mecha. com. Vayhing.		190. HERM. IX. † 1151. vx. Mecha. com. Vayhing.		191. RVD. V. † 1151. vx. Mecha. com. Vayhing.	
191. CONR. III. n. 1161. † post 1181.		192. FRIED. III. † 1151. vx. Mecha. com. Vayhing.		193. HERM. IX. † 1151. vx. Mecha. com. Vayhing.		194. RVD. V. † 1151. vx. Mecha. com. Vayhing.	
194. CONR. III. n. 1161. † post 1181.		195. FRIED. III. † 1151. vx. Mecha. com. Vayhing.		196. HERM. IX. † 1151. vx. Mecha. com. Vayhing.		197. RVD. V. † 1151. vx. Mecha. com. Vayhing.	
197. CONR. III. n. 1161. † post 1181.		198. FRIED. III. † 1151. vx. Mecha. com. Vayhing.		199. HERM. IX. † 1151. vx. Mecha. com. Vayhing.		200. RVD. V. † 1151. vx. Mecha. com. Vayhing.	
200. CONR. III. n. 1161. † post 1181.		201. FRIED. III. † 1151. vx. Mecha. com. Vayhing.		202. HERM. IX. † 1151. vx. Mecha. com. Vayhing.		203. RVD. V. † 1151. vx. Mecha. com. Vayhing.	
203. CONR. III. n. 1161. † post 1181.		204. FRIED. III. † 1151. vx. Mecha. com. Vayhing.		205. HERM. IX. † 1151. vx. Mecha. com. Vayhing.		206. RVD. V. † 1151. vx. Mecha. com. Vayhing.	
206. CONR. III. n. 1161. † post 1181.		207. FRIED. III. † 1151. vx. Mecha. com. Vayhing.		208. HERM. IX. † 1151. vx. Mecha. com. Vayhing.		209. RVD. V. † 1151. vx. Mecha. com. Vayhing.	
209. CONR. III. n. 1161. † post 1181.		210. FRIED. III. † 1151. vx. Mecha. com. Vayhing.		211. HERM. IX. † 1151. vx. Mecha. com. Vayhing.		212. RVD. V. † 1151. vx. Mecha. com. Vayhing.	
212. CONR. III. n. 1161. † post 1181.		213. FRIED. III. † 1151. vx. Mecha. com. Vayhing.		214. HERM. IX. † 1151. vx. Mecha. com. Vayhing.		215. RVD. V. † 1151. vx. Mecha. com. Vayhing.	
215. CONR. III. n. 1161. † post 1181.		216. FRIED. III. † 1151. vx. Mecha. com. Vayhing.		217. HERM. IX. † 1151. vx. Mecha. com. Vayhing.		218. RVD. V. † 1151. vx. Mecha. com. Vayhing.	
218. CONR. III. n. 1161. † post 1181.		219. FRIED. III. † 1151. vx. Mecha. com. Vayhing					



Tab. VII  
Friedrichs-Briefe  
aus Bonn

*[The page contains several lines of text, which are extremely faint and difficult to read. The text appears to be organized into a list or table format, with some lines starting with numbers or names. The overall quality of the document is poor, with significant fading and some ink bleed-through from the reverse side.]*



Tab. XVII.

*Familiae Badensis*

pars altera.

HÜBNER tab. 230 - 232.

Io. Dan. SCHÖEPLIN *historia Zaringo-  
Badensis* tom. 2 - 4.



1. CHRISTOPHORVS I. *marchio Badenſis*, (cuius maiores vide Tab. XVI.)  
 n. 1473. † 1527. vx. 1461. *Onitia* f. *Iob.* com. *Carnopolog.* † 1547.

Tab. XVII.  
 FAMILIAE BADENSIS  
 pars altera.

1. Iacob. n. 1471. ep. <i>Tresir.</i> 1509. † 1519.	3. BERNHARD. III. <i>auffer lin. Badenſis.</i> n. 1474. † 1517. <i>Luther.</i> vx. 1510. <i>Francisca</i> f. <i>Car. com. Lützenb.</i> Lign. † 1565.	4. Carolus n. 1476. <i>com. Argent.</i> † 1510.	5. Christoph. n. 1477. <i>com. Argent.</i> † 1508.	6. PHILIPPVS n. 1478. † 1533. vx. 1477. <i>Elſ. f. Phil.</i> el. † 1533.	7. Rud. n. 1481. <i>com. Argent.</i> † 1533.	8. ERNESTVS <i>auffer lin. Durlach.</i> n. 1482. † 1551. Febr. 7. vx. a) 1510. <i>Elſ. f. Fried.</i> <i>march. Onold.</i> † 1518. b) <i>Vrsula de Rosenfeld.</i> † 1518. c) <i>A. Bomb. de Hohenheim</i> † 1574.	9. Wolffg. n. 1484. † 1520.							
10. PHILIBERT. <i>Bad.</i> n. 1516. † 1569. vx. 1517. <i>Maria</i> f. <i>Wilh. D. Bau.</i> † 1567.	11. CHRISTOPH. <i>in Redemachern.</i> n. 1517. † 1576. vx. 1564. <i>Cecilia</i> f. <i>Guſt. I. R. Svec.</i> † 1617.	12. <i>Isabara</i> n. 1507. † 1528. mar. 1528. <i>Wilh. IV. f. Sax.</i> † 1550.	13. a) Bernhard. n. 1517. † 1551. Ian. 20.	14. b) CAROLVS <i>Luth.</i> n. 1529. † 1577. vx. a) 1557. <i>Cecilia</i> f. <i>Casim. Brand.</i> † 1558. b) 1558. <i>Anna</i> f. <i>Rup. com. Voldeſt.</i> † 1586.	15. PHILIPP. II. <i>cathol.</i> n. 1559. † 1588. <i>ſponſ.</i> <i>Suzanna</i> f. <i>Wilh. D. Lullac.</i>	16. EDVARD. <i>fortunatus cathol.</i> n. 1565. † 1600. vx. 1591. <i>Maria</i> f. <i>Iodoci de Eichen.</i> † 1616.	17. Guſt. <i>Chph.</i> n. 1566. † 1609. <i>dehilit corpore.</i>	18. Philipp. n. 1567. † 1600. <i>caecus.</i>	19. Car. n. 1569. † 1599.	20. <i>Car.</i> n. 1571. † 1599.	21. a) Alb. n. 1575. † 1574.	22. EAN. FRIED. <i>reform.</i> n. 1580. † 1604. vx. 1585. <i>Anna</i> f. <i>Erard. com. Oſtfr.</i> vid. <i>Lud. el. Pal.</i> † 1621.	23. IACOB. <i>cathol.</i> n. 1581. † 1590. vx. 1584. <i>Elſ. f. com.</i> <i>Colenborg.</i> † 1610.	24. b) GEORG. FRIED. <i>Luth.</i> n. 1573. <i>reſign.</i> 1622. † 1618. vx. a) 1592. <i>Isab.</i> <i>Rhinger.</i> † 1614. b) 1614. <i>Agatha</i> com. <i>Erbac.</i> † 1611. c) 1611. <i>Elſ. Svec. ad morgant.</i> † 1671.
25. WILHELM. <i>cath.</i> n. 1595. † 1677. vx. a) 1624. <i>Carh.</i> <i>Prſ. Hohenſoll.</i> † 1648. b) 1650. <i>M. Magd. Oering.</i> † 1681.	26. HERM. <i>fortunat. in Badenſch.</i> n. 1597. † 1664. vx. a) 1617. <i>Ann. Elſ. com. Celching.</i> b) <i>M. Sado.</i> com. <i>Falderſch.</i>	27. Alb. n. 1598. † 1626.	28. <i>Anna</i> n. 1587. † 1648. mar. <i>Volk.</i> com. <i>Waldeck.</i>	29. <i>Isab.</i> n. 1589. † 1617.	30. EAN. <i>lac.</i> n. 1590. † 1591.	31. FRIEDERICVS V. n. 1594. † 1659. vx. a) 1616. <i>Barb. f. Fried. D. Würt.</i> † 1627. b) <i>Ele.</i> n. 1598. <i>Soms</i> † 1612. c) <i>M. Elſ. Walder.</i> † 1645. d) <i>A. Mar.</i> † 1625. <i>Hageroldſch.</i> † 1629. e) <i>Elſ. Fürſtenb.</i> † 1676.	32. Car. n. 1598. † 1625.	33. Chph. n. 1603. † 1632.						
34. a) FERD. MAX. n. 1625. † 1669. vx. 1613. <i>Leop. Chr.</i> <i>C. Thom. D. Schaud.</i> in <i>Lebſchitz.</i> † 1664. b) <i>M.</i> † 1689.	35. a) LEOP. WILH. n. 1616. † 1671. vx. a) 1659. <i>Syſt. com. de Caretto, dominus</i> <i>Franc. pr. Fürſtenb.</i> † 1701.	36. a) Phil. <i>Sigm.</i> n. 1637.	37. a) Wilh. <i>Christoph.</i> n. 1618. † 1647.	38. a) HERM. <i>n. 1618. com- miſſ. priuic. in caecus.</i> † 1691.	39. a) Bernh. <i>n. 1619. † 1649.</i>	40. b) Car. <i>Bernhard.</i> n. 1617. † 1672.	41. a) Car. <i>Wilh. Eugen.</i> n. 1617. com. † 1666.	42. b) Phil. <i>Balthaf.</i> † 1662.	43. a) FRIED. VI. n. 1617. † 1677. vx. 1642. <i>Chr. Magd.</i> f. <i>Car. Guſt. R. Svec.</i> † 1660.	44. a) Car. <i>Magna.</i> n. 1621. † 1672. vx. 1650. <i>Mar. Isab.</i> f. <i>Fried. com. de Hohenlohe</i> † 1677.	45. b) Bernh. <i>Guſt.</i> n. 1611. <i>cathol.</i> 1664. <i>abb. Fuld.</i> 1671. <i>Cam- pid.</i> 1673. † 1677.			
46. LYDOV. WILHELM. n. 1657. † 1707. vx. 1690. <i>Franc.</i> <i>Sub. Aug. f. Iul. Franc. D. Sax. Lan- enb. heres terrar. Bohem.</i> † 1713.	47. Leop. <i>Wilh.</i> n. 1667. † 1716. <i>dehilit corpore.</i>	48. Car. <i>Fried.</i> <i>Ferdinand.</i> n. 1668. † 1689.	49. FRIED. MAGN. n. 1647. † 1709. vx. 1670. <i>Aug. Mar. f. Fried. D. Hol- ſt. Goetoepr.</i> † 1728.	50. Car. <i>Gustau.</i> n. 1648. † 1701. vx. 1677. <i>A. Soph. f. Ant. Vlt. D. Brunſw.</i> † 1711.	51. Car. <i>Fried.</i> n. 1651. <i>cathol.</i> <i>eqn. Melit.</i> 1670. † 1676.									
52. LYDOV. GEORG. SIMPERT. n. 1702. † 1761. <i>Oſt. 21.</i> vx. a) 1721. <i>Anna</i> f. <i>Ad. Franc. pr. Schwarzberg.</i> † 1755. b) 1747. <i>M. Elſiphel. Car. VII.</i> Imp. n. 1714. <i>Aug. 7.</i>	53. AVG. GEORG. SIMPERT. n. 1706. <i>com. Auguſt. vique</i> ad n. 1726. <i>ſucc.</i> 1761. vx. 1737. <i>M. Pſ. f. Leop. D. Arzberg.</i> n. 1714.	54. CAR. WILH. n. 1679. † 1738. vx. 1697. <i>Magd. Wilh.</i> f. <i>Wilh. Lud. D. Würt.</i> † 1721.	55. Christoph. n. 1684. † 1723. vx. 1711. <i>M. Chr. Felle.</i> com. <i>Leining.</i> † 1714.	56. <i>Chriſt. Isabella</i> n. 1678. † 1707. <i>mar.</i> 1697. <i>Ioh. Wilh. D.</i> <i>Sax. Iſinae.</i> † 1707.	57. Car. <i>Ant.</i> n. 1683. † 1692.									
58. a) <i>Elſ. Aug.</i> n. 1716. Mar. 16.	59. a) Car. <i>Lud.</i> n. 1718. † 1734.	60. <i>Ludou.</i> <i>Ge. Ioh. Svc.</i> n. 1716. † 1737.	61. Car. <i>Magna.</i> n. 1701. † 1712.	62. <i>Friedericus</i> n. 1703. † 1732. <i>ante patrem</i> vx. 1717. <i>A. Charl. Anst. f. Ioh.</i> <i>Wilh. Friſ. pr. Naſſ. Diere.</i>	63. CAR. AVG. n. 1712. <i>Nov. 14.</i> <i>adminiſtr.</i> 1738-1746. <i>Feldmarſch. imperii.</i>	64. Car. <i>Wilh. Eugen.</i> n. 1712. <i>Nov. 13.</i> <i>adminiſtr.</i> 1741- 1746.	65. Christoph. n. 1717. Ian. 4.							
66. CAR. FRIED. n. 1721. <i>Nov. 22. ſucc. ant.</i> 1738. vx. ant. 1746. vx. 1741. <i>Carol. Louiſa</i> f. <i>Lud. VIII. Landgr. Haſſ. Darmſt.</i> n. 1721. <i>Iul. 11.</i>	67. <i>Wilh. Ludou.</i> n. 1721. <i>Ian. 14.</i>	68. CAR. LYDOV. n. 1755. <i>Febr. 14.</i>	69. <i>Fried.</i> n. 1756. <i>Aug. 29.</i>	70. <i>Ludou. Wilh.</i> n. 1763. <i>Febr. 9.</i>										



Tab. XVII  
FAMILIAR BADERN  
Dits Blatt

Tab. XVII  
FAMILIAR BADERN  
Dits Blatt

1. Johann Baptist v. ...  
 2. ...  
 3. ...  
 4. ...  
 5. ...  
 6. ...  
 7. ...  
 8. ...  
 9. ...  
 10. ...  
 11. ...  
 12. ...  
 13. ...  
 14. ...  
 15. ...  
 16. ...  
 17. ...  
 18. ...  
 19. ...  
 20. ...  
 21. ...  
 22. ...  
 23. ...  
 24. ...  
 25. ...  
 26. ...  
 27. ...  
 28. ...  
 29. ...  
 30. ...  
 31. ...  
 32. ...  
 33. ...  
 34. ...  
 35. ...  
 36. ...  
 37. ...  
 38. ...  
 39. ...  
 40. ...  
 41. ...  
 42. ...  
 43. ...  
 44. ...  
 45. ...  
 46. ...  
 47. ...  
 48. ...  
 49. ...  
 50. ...  
 51. ...  
 52. ...  
 53. ...  
 54. ...  
 55. ...  
 56. ...  
 57. ...  
 58. ...  
 59. ...  
 60. ...  
 61. ...  
 62. ...  
 63. ...  
 64. ...  
 65. ...  
 66. ...  
 67. ...  
 68. ...  
 69. ...  
 70. ...  
 71. ...  
 72. ...  
 73. ...  
 74. ...  
 75. ...  
 76. ...  
 77. ...  
 78. ...  
 79. ...  
 80. ...  
 81. ...  
 82. ...  
 83. ...  
 84. ...  
 85. ...  
 86. ...  
 87. ...  
 88. ...  
 89. ...  
 90. ...  
 91. ...  
 92. ...  
 93. ...  
 94. ...  
 95. ...  
 96. ...  
 97. ...  
 98. ...  
 99. ...  
 100. ...



Tab. XVIII.

*Familia Holsatica.*

HÜBNER tab. 86, 215 = 2276



1. OTTO V. comes de Delmenhorst.

2. CHRISTIANVS comes de Oldenburg.

3. GERHARDVS VI. comes Holfatiae 1181., adquiret. Slesuicum 1188. † 1194.

4. NICOLAVS VI. com. de Delmenhorst † 1119.

5. Adelheid.

6. THEODORICVS Slesuicus † 1149. VI. a) m. 5. b) m. 7.

7. Heilwig.

9. HENR. III. † 1117.

9. ADOLPH. VIII. † 1119.

10. GERHARD. VII. postumus † 1111.

11. CHRISTIANVS I.

n. 1116. R. Dan. 1141. Norway. 1150. Slesu. 1153. dux Slesu. et Holfat. 1159. † 1181. vx. 1170. Dor. E. Ioh. Alchym. Brand. † 1196.

12. GERHARDVS com. Oldenburg. † 1120.

13. MAVRITIVS com. Delmenhorst. † 1124.

14. IOHANNES

R. Dan. n. 1174. † 1181. vx. 1178. Christianus I. Ern. th. Sax. † 1181.

15. FRIEDERICVS I. n. 1171.

D. Slesu. et Holf. 1181. R. Dan. 1171. vx. a) 1190. Anna I. Ioh. el. Brand. † 1114. b) 1178. Sophia I. Bogisl. X. D. Pom. † 1184.

16. IOHANNES XIV. † 1126. vx. Anna I. Ge. Anhalt. † 1131.

17. Heilwig † 1191. mar. 1198. Edo. Wimmeken dyn. in Invern. † 1191.

18. CHRISTIANVS II. n. 1181. depul. 1111. † 1119. vx. 1117. Holf. soror Caro. II V. Imperatoris † 1117.

19. a) CHRISTI. III. n. 1194. † 1199. vx. 1121. Dor. Sax. Lauenb. † 1171.

20. b) IOHANN. n. 1191. † 1180.

21. c) ADOLPHVS n. 1186. † 1186.

22. d) Fried. n. 1181. † 1186.

23. Ioh. XV. n. 1190. † 1148.

24. Ge. n. 1191. † 1191.

25. Chph. n. 1194. com. n. 1195. † 1171. vx. Col. † 1166. So. S. Lauenb. † 1171.

26. ANTON. I. n. 1195. † 1171. vx. heres dynastiae Invern. n. 1190. † 1175. ecclesia.

27. Maria n. 1190. † 1175.

36. Ioh. XVI. in Oldenburg. n. 1190. succ. in Invern. 1171. vx. in Kriehaus. 1191. † 1191. vx. 1176. Elf. Schwarz. † 1111.

37. ANT. II. in Delmenb. n. 1190. † 1169. vx. 1600. Sob. Ruj. Brunswic. † 1130.

28. Iohann. n. 1119. † 1111. Ratisbonae.

29. FRIEDERICVS II. n. 1114. † 1118. vx. 1171. Sophia Mecklenburg. † 1131.

30. Magnus n. 1190. R. Lauen. 1174. † 1130. vx. 1174. Maria Ruff.

31. IOHANNES in Sanderburg n. 1191. † 1131. vx. 1163. Elf. I. Ern. Brunsw. † 1126. b) 1188. Agn. Hodo. Anhalt. † 1116.

32. Fr. II. n. 1168. † 1137.

33. Paul. n. 1171. † 1191.

34. Ioh. ADOLPH. n. 1171. Ap. Brem. 1181. ep. Lob. 1186-1190. † 1186. vx. 1196. Ag. I. Fried. H. R. Dan. † 1139.

35. Ioh. Fried. n. 1179. Ap. Brem. et ep. Lubec. 1196. † 1114.

42. a) FRIED. in Norburg. n. 1131. † 1161.

43. a) PHILIPP. in Glücksb. n. 1134. † 1161.

44. b) Ioh. ERN. in Pflon. n. 1135. † 1171.

45. FRIED. III. n. 1197. † 1169. vx. 1130. M. Elf. I. Ioh. Ge. I. el. Sax. † 1134.

46. Ado. n. 1100. † 1131. ep. Lob. † 1161.

47. Ioh. n. 1106. † 1161.

38. CHRISTIAN. IV. n. 1177. † 1148. vx. 1197. A. Cath. I. Iosch. Fr. el. Brand. † 1111.

39. Vricus n. 1178. ep. Sac. rjn. 1190. Slesu. 1101. † 1124.

40. Ioh. n. 1181. † 1101.

41. a) ALEX. in Sanderburg. n. 1179. † 1127.

51. Chr. n. 1101. † 1101.

52. FRIED. III. n. 1101. † 1101.

53. Vlc. n. 1101. † 1101.

54. Ioh. Christian. in Sanderb. n. 1101. † 1101.

55. Alex. Henr. cathol. n. 1101. † 1101.

56. Ern. Günther. in Angulsh. n. 1101. † 1101.

57. Aug. Philipp. in Beck. n. 1101. † 1101.

58. Phil. Lud. in Glücksb. n. 1101. † 1101.

59. Ge. Fr. n. 1101. † 1101.

60. Rud. n. 1101. † 1101.

51. Chr. n. 1101. † 1101.

52. FRIED. III. n. 1101. † 1101.

53. Vlc. n. 1101. † 1101.

54. Ioh. Christian. in Sanderb. n. 1101. † 1101.

55. Alex. Henr. cathol. n. 1101. † 1101.

56. Ern. Günther. in Angulsh. n. 1101. † 1101.

57. Aug. Philipp. in Beck. n. 1101. † 1101.

58. Phil. Lud. in Glücksb. n. 1101. † 1101.

59. Ge. Fr. n. 1101. † 1101.

60. Rud. n. 1101. † 1101.

61. Chr. n. 1101. † 1101.

62. Ioh. Adol. in Pflon. n. 1101. † 1101.

63. Aug. in Nork. n. 1101. † 1101.

64. Ioh. Adol. in Pflon. n. 1101. † 1101.

69. CHRISTI. V. n. 1166. † 1199. vx. 1167. Charlota Amalial. Wilt. VI. Holf. Cath. † 1114.

70. Georg. n. 1161. † 1101. vx. 1181. Anna R. Magn. Brit. † 1114.

71. Chr. Adol. in Franckeb. n. 1161. † 1101. vx. Elion. Chr. Sax. Lauenb. † 1101.

72. Chr. Adol. n. 1161. † 1101.

73. Alex. Rodolp. n. 1161. † 1101.

74. Georg. Chnol. n. 1161. † 1101.

75. Fried. n. 1161. † 1101.

76. Philipp. Ernol. n. 1161. † 1101.

77. Fried. Ernol. n. 1161. † 1101.

78. Fried. Wiltelm. n. 1161. † 1101. vx. 1174. vx. Soph. An. de Abtefeld. † 1174.

79. Aug. Lud. n. 1161. † 1101.

80. Lud. n. 1161. † 1101.

81. Anton. Ernol. n. 1161. † 1101.

82. Max. Wiltelm. n. 1161. † 1101.

96. FRIED. IV. n. 1171. † 1130. vx. a) 1191. Lea. † 1195.

97. Chr. n. 1171. † 1130.

98. Car. n. 1171. † 1130.

99. Leop. n. 1171. † 1130.

100. Lud. n. 1171. † 1130.

101. Chr. Aug. n. 1171. † 1130. vx. com. de Daneschild. † 1174.

102. Fr. Wilt. n. 1171. † 1130.

103. Fr. Wilt. n. 1171. † 1130.

104. Car. Lud. n. 1171. † 1130. vx. com. de Oeffelschild. † 1171.

105. Pet. Aug. Fr. n. 1171. † 1130. vx. Soph. H. Philh. Lichtenst.

106. Leop. n. 1171. † 1130.

107. Fried. n. 1171. † 1130.

108. Car. Ern. n. 1171. † 1130.

109. Leop. n. 1171. † 1130.

116. CHRISTIAN. VI. n. 1199. † 1146. vx. 1111. Soph. Magd. Brandeb. Culmb. n. 1100.

117. FRIED. CHRIST. in Sanderburg n. 1111. Apr. 6. vx. 1161. Charl. An. Holf. Pflon.

118. Aemil. Augul. n. 1111. † 1111.

119. Fried. n. 1111. † 1111.

120. Car. Fried. n. 1111. † 1111.

121. Car. Ant. Aug. n. 1111. † 1111. vx. com. de Dama.

122. Fried. Henr. Wilt. n. 1111. † 1111.

123. Fried. Henr. Wilt. n. 1111. † 1111.

124. CAR. PET. VI. n. I. Per. III. Imp. Russ. n. 1111. † 1161. vx. 1141. Soph. Aug. Fried. I. Chr. Aug. Anhalt. Zerbst. post Car. II. Imp. Russ. n. 1111.

125. CAR. PET. VI. n. I. Per. III. Imp. Russ. n. 1111. † 1161. vx. 1141. Soph. Aug. Fried. I. Chr. Aug. Anhalt. Zerbst. post Car. II. Imp. Russ. n. 1111.

126. CAR. PET. VI. n. I. Per. III. Imp. Russ. n. 1111. † 1161. vx. 1141. Soph. Aug. Fried. I. Chr. Aug. Anhalt. Zerbst. post Car. II. Imp. Russ. n. 1111.

127. CAR. PET. VI. n. I. Per. III. Imp. Russ. n. 1111. † 1161. vx. 1141. Soph. Aug. Fried. I. Chr. Aug. Anhalt. Zerbst. post Car. II. Imp. Russ. n. 1111.

128. CAR. PET. VI. n. I. Per. III. Imp. Russ. n. 1111. † 1161. vx. 1141. Soph. Aug. Fried. I. Chr. Aug. Anhalt. Zerbst. post Car. II. Imp. Russ. n. 1111.

129. CAR. PET. VI. n. I. Per. III. Imp. Russ. n. 1111. † 1161. vx. 1141. Soph. Aug. Fried. I. Chr. Aug. Anhalt. Zerbst. post Car. II. Imp. Russ. n. 1111.

130. FRIED. V. n. 1111. † 1106. vx. a) 1141. Louf. I. Ge. II. R. M. Brit. † 1151. b) 1151. Ioh. Mor. I. Ferd. Alb. Brunsw. n. 1111.

131. Fried. Christ. n. 1161. † 1106.

132. Fried. Car. Aemil. n. 1161. † 1106.

133. Fried. Car. Ludou. n. 1161. † 1106.

134. PAVL. Petrowitz n. 1161. Od. I.

135. CHRISTIAN. VII. n. 1149. vx. 1166. Carol. Marb. soror Ge. III. R. M. Brit. n. 1171.

136. Fried. n. 1153. coadi. Lubec. 1156.

137. Friedericus n. 1161.

138. Fried. n. 1161.

139. Fried. n. 1161.

140. Fried. n. 1161.

141. Fried. n. 1161.

142. Fried. n. 1161.

143. Fried. n. 1161.

135. CHRISTIAN. VII. n. 1149. vx. 1166. Carol. Marb. soror Ge. III. R. M. Brit. n. 1171.

136. Fried. n. 1153. coadi. Lubec. 1156.

137. Friedericus n. 1161.

138. Fried. n. 1161.

139. Fried. n. 1161.

140. Fried. n. 1161.

141. Fried. n. 1161.

142. Fried. n. 1161.

143. Fried. n. 1161.

144. Fried. n. 1161.

145. Fried. n. 1161.

146. Fried. n. 1161.

147. Fried. n. 1161.

148. Fried. n. 1161.



Handwritten text, likely bleed-through from the reverse side of the page. The text is arranged in several columns and rows, with some lines underlined. The handwriting is cursive and somewhat faded. The page is numbered '141' in the bottom left corner.



Tab. XIX.

*Familia ducum Sabaudiae*

post Sardiniae regum.

HÜBNER tab. 292 - 295.



1. AMADEVS VIII. filius Amadei VII. comitis Sabaudiae (n. 1360. † 1391.) n. 1331. primus dux Sabaudiae 1416. relig. 1414. papa Felix V. 1439. † 1451. vx. 1401. Maria f. Phil. d. Burg. † 1428.													
2. Amadeus † 1431. ante patrem.					3. LUDOVICVS DUX Sabaud. n. 1404. succ. 1414. † 1465. vx. 1431. Anna de Lusignan † 1462.								
4. AMADEVS IX. n. 1417. † 1472. vx. 1452. <i>Isabelle</i> f. Car. VII. R. Gall. † 1472.		5. Ludouicus n. 1436. † 1482. vx. 1452. <i>Charl.</i> f. heres Joh. II. R. Cypri. † 1487.		6. IANVS † 1492.	7. Iacob. † 1486.	8. PHILIPPVS n. 1412. succ. 1492. † 1497. vx. a) Marg. Bourbon. b) 1487. <i>Claud. Penthièvre.</i>		9. Petrus <i>Ap. Tarant.</i> † 1413.	10. Ioh. Ludou. <i>Ap. Tarant.</i> † 1432.	11. Franc. <i>Ap. Aquenf.</i> † 1491.			
12. PHILIBERT. I. n. 1465. † 1481. vx. <i>Blanca Maria f.</i> Gal. Mar. D. Milon.	13. CAROLVS I. n. 1468. † 1489. vx. 1485. <i>Blanca</i> Montferrat. † 1489.	14. Iac. Ludou. † 1455.	17. CAROLVS III. n. 1485. † 1553. vx. a) <i>Beata f. Eman.</i> R. Lus. † 1514.	16. PHILIBERT. II. n. 1480. † 1504. vx. a) <i>Isabelle</i> f. Car. I. D. Sab. † 1500. b) 1501. Marg. f. Max. I. Imp. † 1530.	15. EMAN. PHILIBERT. n. 1521. 1522. vx. 1559. Marg. f. Franc. R. Gall. † 1574.	18. PHILIPPVS Dux de Nemours n. 1490. † 1553. vx. 1528. <i>Charl. de Longueville</i> † 1549.		19. <i>Isabelle</i> n. 1487. † 1500. mar. num. 16.	20. CAR. II. n. 1488. † 1496.	21. FRANC. I. R. Gall. 1494. † 1547.	22. HENRICVS n. 1518. 1520. vx. 1559. Marg. f. Franc. R. Gall. † 1574.		
27. Phil. Eman. n. 1516. † 1607.	28. VICT. AMADEVS n. 1517. † 1617. vx. 1619. <i>Christina</i> f. Henrici IV. R. Gall. † 1663.	29. Eman. Philib. n. 1532. † 1624.	30. MAURIT. n. 1591. † 1657.	31. THOM. FRANC. <i>princ. de Carignan.</i> n. 1556. † 1656. vx. 1617. Mar. Bourbon. com. Sueffion. † 1691.	32. LUDOVICVS † 1641.	33. CAR. AMADEVS n. 1624. † 1682. vx. 1643. <i>Elif. de Vendome</i> † 1664.	34. HENRICVS n. 1625. <i>Ap. Abem.</i> succ. 1682. † 1689.	35. FRANC. HYACINTH. n. 1631. † 1631.	36. CAR. EMANVEL II. n. 1634. † 1675. vx. <i>Maria</i> de Nemours † 1724.	37. EMAN. PHILIB. AMAD. p. Cariga. n. 1651. 1709. vx. 1684. <i>Aug. Moden.</i> 1722.	38. EVGEN. MAUR. <i>com. Sueffion.</i> n. 1633. † 1673. vx. <i>Olymp.</i> Mancini † 1703.	39. Mar. Ioh. Bapt. n. 1644. † 1724. mar. num. 36.	40. M. Franc. <i>Elif.</i> n. 1646. † 1683. mar. Pet. R. Lusit.
41. VICT. AMADEVS II. n. 1666. R. Sicil. 1713. R. Sardin. 1720. relig. 1730. † 1732. vx. 1682. <i>A. Mar. d'Orleans</i> † 1722.	42. VICT. AMADEVS n. 1690. † 1741. vx. 1714. <i>M. A. Præl. de Sals</i> † 1766.	43. LVD. THOM. n. 1662. † 1701. vx. 1682. <i>Franc. de Beauvain.</i>	44. EVGEN. FRANC. n. 1663. † 1736. <i>Apr. 21.</i>	45. CAR. EMANVEL III. n. 1701. Apr. 27. vx. a) 1721. <i>A. Christ. Louis f. Theod. Pal. Salsbac.</i> † 1723. b) 1724. <i>Polyn. Christ. Louis f. Em. Leop. Hulf. Rheinfels.</i> † 1735. c) 1737. <i>Elif. Theres. f. Leop. Ioh. Car. D. Lothar.</i> † 1741.	46. LVDOV. VICTOR. n. 1711. Sept. 24. vx. 1740. <i>Christ. Maur. f. Em. Imp.</i> Hulf. Rheinfels. n. 1787.	47. EMAN. THOMAS. vb. Ita. n. 1687. † 1729. vx. 1713. <i>Theres. princ.</i> de Lichtenb.	48. b) Victor Amadeus n. 1726. Jun. 26. vx. 1750. <i>M. Ant. Ferd.</i> f. Phil. V. R. Hispan. n. 1729.	49. c) Bened. Maur. <i>Dux de Chablais</i> n. 1741. Jun. 21.	50. Victor. Amad. n. 1743.	51. Eugen. Mar. Lud. n. 1753.	52. Eugen. Ioh. Franc. n. 1754. † 1754. ante patrem.		
53. Car. Eman. <i>princ. Piedmont.</i> n. 1751. Mai. 24.	54. Vict. Eman. <i>dux d'Atta</i> n. 1759.	55. Maur. Ioseph. <i>dux Montferrat.</i> n. 1762.	56. Car. Felix. Ioh. <i>dux de Genevois</i> n. 1765.	57. Ioseph. Bened. <i>com. de Maurienne</i> n. 1766.									



Station	Distance from Saravati	Altitude	Remarks
1	0	1000	At Saravati
2	10	950	At ...
3	20	900	At ...
4	30	850	At ...
5	40	800	At ...
6	50	750	At ...
7	60	700	At ...
8	70	650	At ...
9	80	600	At ...
10	90	550	At ...
11	100	500	At ...
12	110	450	At ...
13	120	400	At ...
14	130	350	At ...
15	140	300	At ...
16	150	250	At ...
17	160	200	At ...
18	170	150	At ...
19	180	100	At ...
20	190	50	At ...



Tab. XX.

*Familia Anhaltina.*

HÜBNER tab. 234 - 239.

Job. Chph. Beckmanns Historie des Fürstenthums Anhalt.

Sam. Lenz Beckmannus suppletus.



1. HENRICVS pinguis, f. Berohardi elef. Sax. (vid. Tab. IV.) †1152.

2. HEOR. II. †1167.	3. HERMANNUS praeſep. Haltetſ. †1186.	4. MAGNUS canon.	5. BERNHARD. I. Berohard. †1187.	6. SIEGFRIED. I. Zerbſt. †1199.
7. HEOR. III. Ap. Magd. †1197.	8. OTTO †1197.	9. BERNHARD. II. †1198.	10. Ioh. †1199.	11. ALB. ep. Halb. †1199.
12. HENR. IV. †1174.	13. ALB. I. †1196.	14. tres filii electi Herm. Heor. Siegf.	15. BERNH. III. †1148.	16. HEOR. III. monach.
17. ALB. II. †1161.	18. WALDEMAR. I. †1167.	19. SIEGF. I. elef.	20. HEOR. elef.	21. BERNH. IV. †1184.
22. HENR. IV. †1174.	23. OTTO III. †1190.	24. IOHANNES I. †1181.	25. ALB. †1149.	26. RUD. III. ep. Sasin. †1166.
27. WALDEMAR. II. †1179.	28. RUD. III. †1166.	29. SIGISM. I. †1197.	30. BERNH. VI. †1168.	31. OTTO IV. †1197.
32. ALB. IV. †1131.	33. SIGISM. I. †1197.	34. WALDEMAR. III. †1197.	35. Mechtild. †1141, mar. Sig. II. num. 39.	36. WALDEM. †1136.
37. ADOLPH. I. †1171.	38. ALB. V. †1175.	39. SIG. II. vs. num. 16.	40. ALB. VI. †1174.	41. GEORG. I. †1174.
42. Ioh. II. canon. †1163.	43. ADOLPH. II. ep. Meysl. †1156.	44. PHIL. †1100.	45. WALDEM. IV. †1108.	46. ERN. †1116.
47. Ioh. ERN. n. 1174. †1601.	48. SIG. III. †1487.	49. RUD. IV. †1113.	50. WALDEM. IV. †1108.	51. Ioh. IV. Zerbſt. n. 1104.
52. GEORG. III. Pflanz. n. 1107.	53. IOACHIM. Difſen. n. 1109.	54. CAR. n. 1114. †1161.	55. IOACH. ERN. n. 1116. †1128.	56. BERNH. VII. n. 1140. †1170.
57. Ioh. GEORG. I. Deſſau. n. 1167. †1618.	58. CHRISTIAN. I. Berohard. n. 1163. †1610.	59. BERNH. n. 1178. †1196.	60. AVGVST. Pflanzgen. n. 1171. †1165.	61. RUDOLPH. Zerbſt. n. 1176. †1612. vs. 1613. Magd. f. Ioh. com. Ol. mch. †1617.
62. Ioh. ERN. n. 1174. †1601.	63. LVDOVICVS Cöthen. n. 1179. †1670.	64. IOACH. ERN. n. 1191. †1617.	65. Ioh. CASIM. n. 1196. †1660.	66. GS. ARIBERT. n. 1106. †1643. vs. de Krefeld.
67. CHRISTI. II. n. 1159. †1616.	68. ERN. n. 1168. †1638.	69. FRIEDER. Hatzgerod. n. 1161. †1670.	70. LEIBRECHT. n. 1161. succ. pte. n. 1611. dea 1661. †1669.	71. IMMAN. n. 1611. †1670.
72. Ioh. ERN. n. 1174. †1601.	73. WILHELM. n. 1641. †1709.	74. Ioh. GEORG. II. n. 1617. †1693.	75. CHRISTIAN. ARIBERT. canon. de Berohard. †1677. meclib.	76. VICTOR. ANADEVS. n. 1674. †1718.
77. WILHELM. n. 1641. †1709.	78. IMMAN. LEIBRECHT. n. 1671. †1704. vs. 1692. Cif. Apu. de Rulm. p. com. de Nienburg.	79. CAR. WILH. n. 1651. †1714.	80. ANT. GÜNTH. in Müdingen. n. 1671. †1714.	81. Ioh. ADO. n. 1674. †1726.
82. Ioh. LUD. in Dornburg. Chr. El. de Zerbſt. †1699.	83. LUDOVICVS Cöthen. n. 1179. †1670.	84. WILHELM. n. 1641. †1709.	85. Ioh. ADO. n. 1674. †1726.	86. Ioh. LUD. in Dornburg. Chr. El. de Zerbſt. †1699.
87. AVG. LVDOV. Warmdorf. n. 1697. succ. in Cöthen 1711. †1755.	88. Ioh. AVG. n. 1677. †1741.	89. Ioh. LVDOV. n. 1688. †1746.	90. Ioh. AVG. n. 1690. †1747.	91. CAR. AVG. n. 1690. †1747.
92. CHR. FRIED. n. 1691. †1740.	93. Ioh. LUD. in Dornburg. Chr. El. de Zerbſt. †1699.	94. WILHELM. n. 1641. †1709.	95. LEOPOLD. Cöthen. n. 1691. †1718. vs. a) 1721. Heor. Arch. Beroh. †1723.	96. Ioh. AVG. n. 1690. †1747.
97. Ioh. AVG. n. 1677. †1741.	98. Ioh. LUD. in Dornburg. Chr. El. de Zerbſt. †1699.	99. CAR. FRIED. Berohard. n. 1668. †1718. vs. a) 1691. Soph. Ad. com. Solm. †1708. b) 1716. Wilk. Charl. Nifler †1740.	100. LEOPOLD. Cöthen. n. 1691. †1718. vs. a) 1721. Heor. Arch. Beroh. †1723.	101. AVG. LVDOV. Warmdorf. n. 1697. succ. in Cöthen 1711. †1755.
102. CHR. FRIED. n. 1691. †1740.	103. CAR. GE. LEIBRECHT. n. 1710. Aug. 15. vs. 1763. Louiſe Charlotta Hollic. Glöcksb. n. 1749.	104. FRIED. ERDMANN. n. 1711. vs. 1766. Louiſe com. Stolb. Wernig. n. 1744.	105. SOPH. Aug. Fried. mar. CAROL. II. Imp. Ruſſ. n. 1745. Mai. 2. mar. 1747. Pet. III. †1761.	106. FRIED. AVG. n. 1714. Aug. 2. vs. a) Car. F. Max. Hall. Cif. †1759. b) Fried. Anh. Bernh.
107. COMITES de Anhalt. n. 1740. vs. 1767. Louiſe Heor. Wilh. F. Heor. princ. Porck. n. 1750.	108. LEOP. FRIED. FRANZ. n. 1740. vs. 1767. Louiſe Heor. Wilh. F. Heor. princ. Porck. n. 1750.	109. HENS GLEZE. n. 1741. †1760.	110. III. FRIED. ALB. † Alb. n. 1717. vs. 1751. Louiſe Ad. F. Fried. Civ. Hoff. Pflanz.	111. CAR. LUD. n. 1718. vs. 1767. Blom. Solm. Brunſ. n. 1724.
112. CAR. LUD. n. 1718. vs. 1767. Blom. Solm. Brunſ. n. 1724.	113. CAR. LUD. n. 1718. vs. 1767. Blom. Solm. Brunſ. n. 1724.	114. CAR. LUD. n. 1718. vs. 1767. Blom. Solm. Brunſ. n. 1724.	115. CAR. LUD. n. 1718. vs. 1767. Blom. Solm. Brunſ. n. 1724.	116. CAROLINA Louiſe Fried. n. 1767. Cöthen.
117. ALEXIUS FRIED. CHRISTIAN. n. 1767. Im. 11. Bernburg.	118. VICT. CAR. FRIED. n. 1767. Nov. 2. Schaumburg.	119. CAR. LUD. n. 1718. vs. 1767. Blom. Solm. Brunſ. n. 1724.	120. CAR. LUD. n. 1718. vs. 1767. Blom. Solm. Brunſ. n. 1724.	121. CAR. LUD. n. 1718. vs. 1767. Blom. Solm. Brunſ. n. 1724.



*[The page contains a highly faded and illegible document, likely a genealogical table or family record. The text is mirrored and difficult to decipher.]*



TAB. XXI.

---

---

*Familia Lotharingica.*

---

---

HÜBNER tab. 280-285.



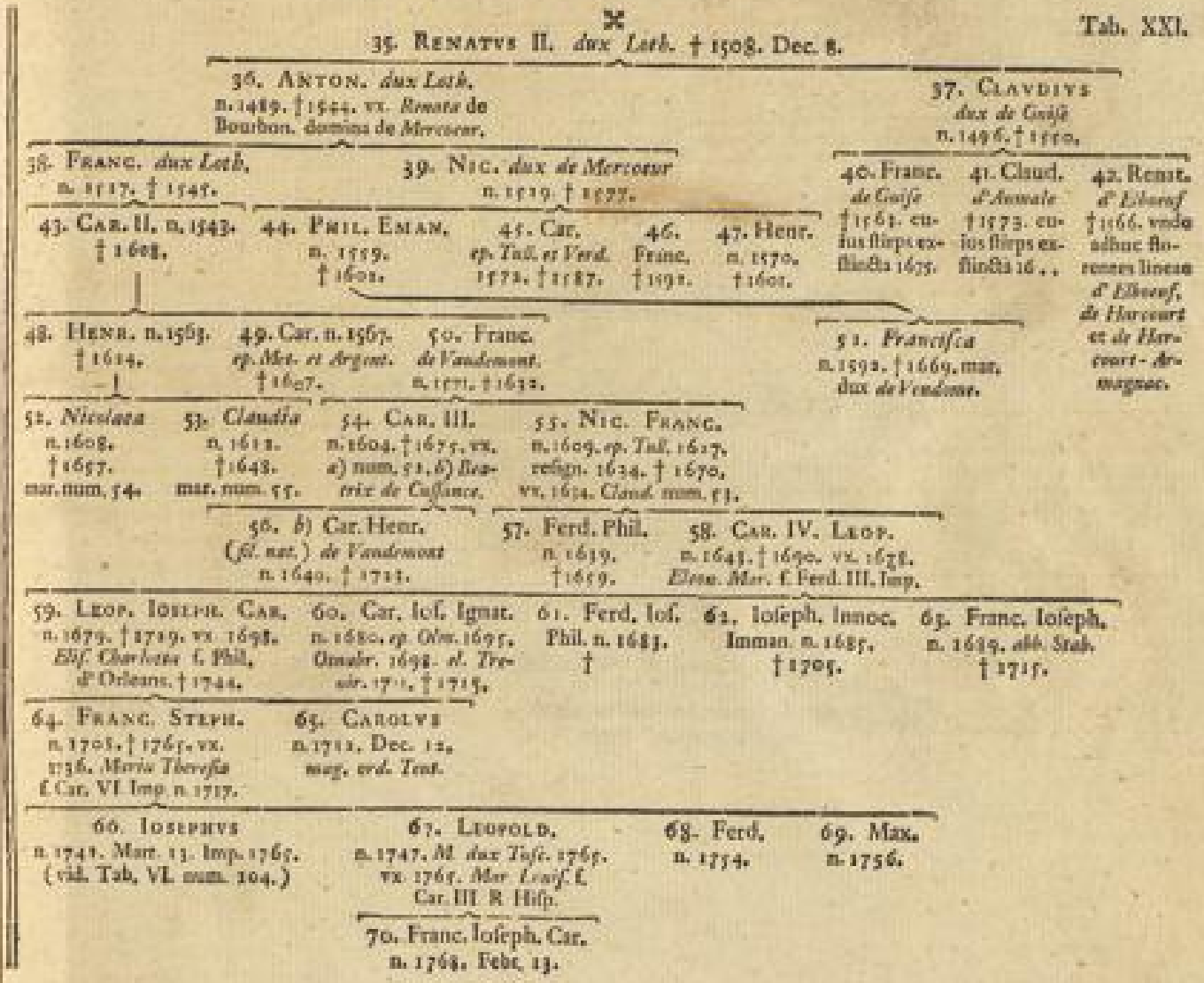
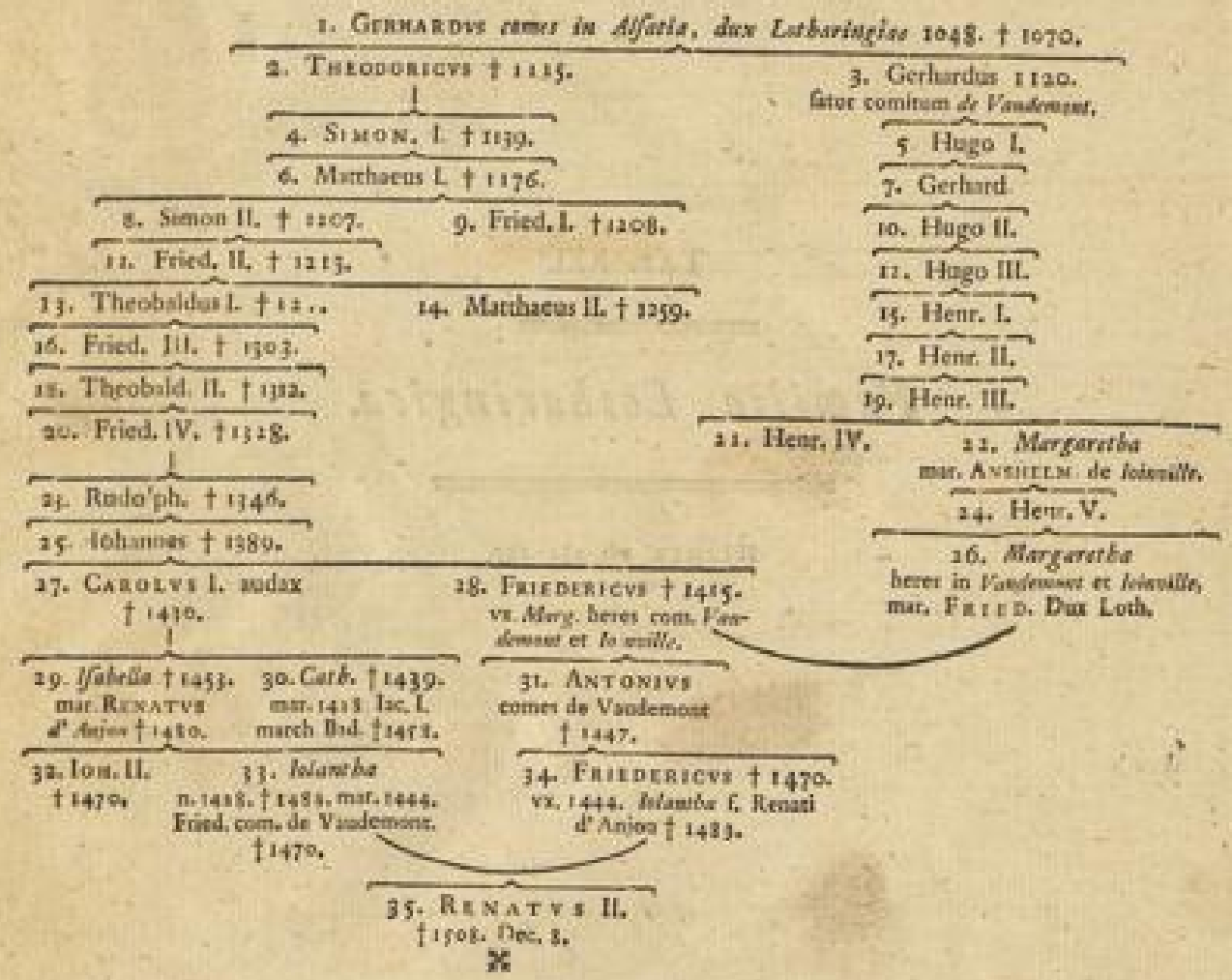







Tab. XXII.

---

---

*Familiae Cliuensis, Marcana, Bergensis,  
Rauensbergensis, Iuliacensis,  
Geldraque.*

---

---

HÜBNER tab. 286. 435 - 441a

Mein Handbuch von den Deutschen Staaten  
part. 1. p. 79. 339 - 352.



I. Clareses.

II. Marconi.

V. Iuliacenses.

VI. Geldri.

1. ARNOLDVS I. comes Clares. † 962.  
3. Balduinus III. † 1001.  
7. Conradus † 1041.  
12. Theodoricus II. † 1085.

1. THEODORIC. comes Alamaniae fil. Roberti II. de Trifflerband.  
4. Otto vix. 937. 5. Balderic. ep. Leod. 956-959. 6. Bruno com. Berg.  
8. Adolph. I. vix. 968. 9. Herm.  
13. Adolph. II.

II. GERHARDVS I. comes Iuliac. vix 933.  
14. Wilhelm. vix. 940.  
19. Gerhard. II. vix. 1001. 20. WAZZO ep. Leod. 1041-1048.

15. WICHARD. II. vlt. pifimus genis Geldre † 1061.  
21. WALRAM. com. Nagl. 22. Adelheid. heres Geldr.

16. Theodoricus III. † 1114. 17. Arnold. II. † 1162.  
23. Theodoric. IV. † 1200. 24. Arnold. III. † 1210.

18. Adolph. III. conditor castri Alteis in Westph. † 1172.  
25. Adolph. IV. † 1170. 26. Bruno. Ap. Col. 1132-1137. 27. Arnold. III. Bergenfes. † 1170.

28. Walram. vix. 1070. 29. Wilh. II. vix. 1070.  
37. Gerhard. III. vix. 1117.

30. OTTO I. creator com. Geldr. 1079. † 1107.  
38. Gerhardus I. † 1131.

31. Arnold. IV. † 1218.  
39. Theodoric. V. † 1244.

32. Eberhard. I. com. Alaman. † 1179. 33. Engelb. com. Berg. † 1193. 34. Fried. Ap. Col. 1116. 35. Bruno Ap. Col. 1191.  
40. Adolph. Ap. Col. 1193-1195. 41. Fried. vlt. † 1210. 42. Arn. fater com. de Limburg. Stirum.

IV. Ravensbergenfes.  
36. HERMANNVS comes de Ravensberg vx. Ethelinda f. Ott. com. Noedheim.  
41. Otto vix. 1172.

46. Wilh. III. 47. Alex. ep. Leod. 1128. 1134.  
53. Gerhard. IV. † 1218.

48. Henricus † 1163.  
54. Gerhard. II. † 1180. 55. Otto II. † 1200.

49. Theodoric. VI. † 1161.  
56. Theodoric. VII. † 1275.  
62. Theodoric. VIII. † 1309.

50. Adolph. V. com. Marconi † 1249.  
57. Engelbert. I. † 1277.  
63. Eberh. II. † 1308.  
64. Ado. VII. † 1295. 65. Wilh. † 1308. 66. Henr. † 1310.

52. Hermann. II. † 1226.  
59. Ludouicm I. † 1260.  
67. Ott. II. 68. Lud. ep. Oen. 1206.

60. Wilhelm. IV. † 1247.  
69. Wilhelm. V. † 1278.  
78. Walram. † 1200. 79. Gerh. V. † 1228.

61. Gerhardus III. † 1229.  
70. Otto claudus † 1271.  
80. Rainaldus I. † 1326.

71. Ott. 72. Theod. IX. † 1311. 73. Ioh. † 1347. vlt. genit.  
81. Margaretha mar. 1232. Adolph. IV. com. Merc. num. 52.

74. Engelb. † 1321. vix. 1298. Mache f. Ioh. com. de Arceberg.  
82. ADOLPH. VI. † 1247. vix. 1312. Marg. Chv. num. 21.  
83. Eberhard. fater comitum de Arceberg.

75. Adolph. VIII. † 1248.  
84. Margaretha heres comitum Berg. † 1319.

86. Wilh. VI. † 1304. vlt. genit.  
87. Wilh. VII. (I.) march. Iuliac. 1319. dux Jul. 1356. † 1361.  
94. Gerhardus † 1360. ante patrem. 95. WILHELM. VIII. † 1393.

88. RAINALD. II. creator dux Geldr. 1319. † 1343.  
96. Maria heres Geldre 1401. † 1401. 97. RAI- NALD. III. † 1371. 98. Eduard. † 1372.

89. Engelb. III. n. 1211. com. Clv. et Merc. † 1291. 90. Adolph. VII. ep. Mos. 1257. Ap. Col. com. Merc. † 1292. 91. Ioh. in D. n. † 1406. 92. Theod. † 1406.

93. Margaretha heres comit. Berg. Alaman. berg. † 1319.  
101. WILHELM. primus dux Berg. † 1408.  
102. WILH. IX. dux Jul. et Geldr. † 1402. improd. 103. RAINALD. IV. dux Jul. et Geldr. † 1423. improd.

109. Rupert. ep. Pad. 1199-1215. † 1194. 1199-1215. † 14. vx. Anna Tecklenb.  
117. GERH. dux Jul. Berg. et Ravensb. 1275. vx. Soph. f. Bernh. Sax. Lucemb. † 1273.

104. Iohannes de Arden. 105. Iohannes de Arden.

111. Maria de Arden. 112. Iohannes de Arden.  
118. ARNOLD. dux Geldr. capt. ab Egnand. 1265. † 1273.  
119. Wilh. ab Egnand. † 1273.

99. ADOLPH. VII. n. 1273. dux Clares. 1427. † 1443.  
106. IOHANNES I. dux Clv. n. 1419. † 1487.  
113. IOHANNES II. n. 1478. † 1481. vx. 1489. Mache. f. Henr. Hild. † 1524. n. 1461. † 1506.

107. ADOLPH. in Ravensber n. 1415. † 1491.  
115. PHILIPP. † 1528. improd.  
116. Robertus † 1434. ante patrem.  
111. WILHELM. dux Jul. et Berg. com. Ravensb. † 1511. vx. a) Edyf. f. Ioh. Naff. Saarb. † 1480. b) E. Alb. Achill Brand. † 1510.

126. Maria heres Jul. Berg. et Ravensb. † 1543. mar. 1510. Ioh. III. dux Clv. num. 120.

121. WILHELM. dux Jul. et Berg. com. Ravensb. † 1511. vx. a) Edyf. f. Ioh. Naff. Saarb. † 1480. b) E. Alb. Achill Brand. † 1510.

122. ADOLPH. dux Geldr. † 1477.  
127. CAROLVS dux Geldr. vlt. genit. † 1533.

120. IOHANNES III. dux Clv. com. Merc. n. 1490. † 1519. vx. 1510. Maria num. 126.  
123. Sibylla n. 1510. † 1554. mar. Ioh. Fried. d. Sax. † 1514.

124. ANNA n. 1518. † 1557. mar. 1540. Henr. VIII. R. Angl.  
125. WILHELMVS dux Jul. Clv. Berg. com. Merc. Ravensb. n. 1516. † 1593. vx. 1546. Maria f. Fred. I Imp. † 1524.  
128. Maria Eleon. n. 1550. † 1602. mar. 1572. Alb. Fried. dux Proff. † 1618.

129. ANNA n. 1552. † 1622. mar. 1574. Phil. Lud. Pal. Neuburg. † 1614.  
130. Magdalena n. 1551. † 1633. mar. 1579. Ioh. Pal. Bipont. † 1604. (Tab. VIII. num. 51.) cuius posteritas extinguita.

131. Sibylla n. 1557. † 1615. mar. a) Phil. march. Bad. † 1588. b) 1601. Car. Bergou. † 1612.  
132. IOHANNES WILHELMVS vlt. genit. n. 1562. ep. Mos. 1574. † 1609. mar. 25. vx. a) 1585. Iacobus f. Philib. march. Bad. † 1597. b) 1599. Antonia f. Carol. D. Loth. † 1610. improd.

129. ANNA n. 1552. † 1622. mar. 1574. Phil. Lud. Pal. Neuburg. † 1614.  
130. Magdalena n. 1551. † 1633. mar. 1579. Ioh. Pal. Bipont. † 1604. (Tab. VIII. num. 51.) cuius posteritas extinguita.

vide familiae Saxonicas linc. Beneffina; vid. Tab. X.

vide familiae Brandenburgica; vid. Tab. XI.  
vide familiae Palatinae linc. Neuburgica et Sulzba; vid. Tab. VIII.

131. Sibylla n. 1557. † 1615. mar. a) Phil. march. Bad. † 1588. b) 1601. Car. Bergou. † 1612.

132. IOHANNES WILHELMVS vlt. genit. n. 1562. ep. Mos. 1574. † 1609. mar. 25. vx. a) 1585. Iacobus f. Philib. march. Bad. † 1597. b) 1599. Antonia f. Carol. D. Loth. † 1610. improd.











1890/34

2.40

VII

12



1890/34

2.40

VII

22

