

Fensterkapitel  
aufgefunden im Dache des  
Hauses Gänthausen  
Strasse 115 in Metz.

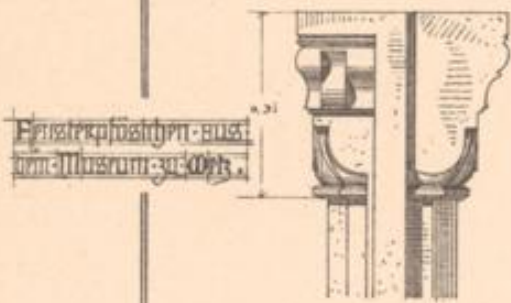

Fensterkapitel aus  
dem Museum zu Köln.

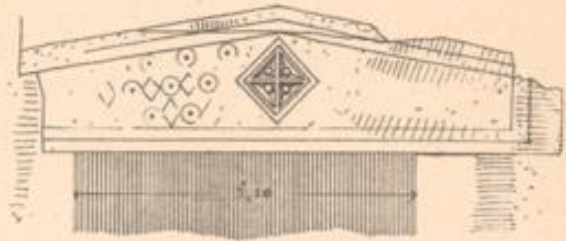

Giebelsturz aus Löss.

LANDES-  
UND STADT-  
BIBLIOTHEK  
DÜSSELDORF

Kapitel St. L. in der  
Gemeindestrasse zu Illers

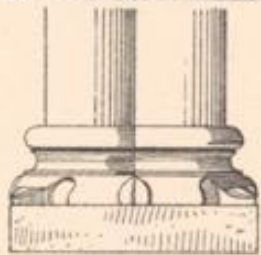

Profil und Schnitt der Basis

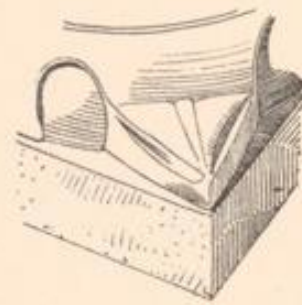

Fenster der Hofeinfahrt

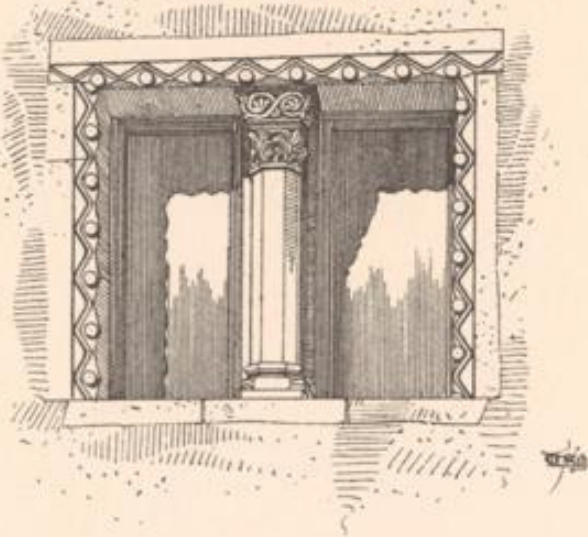

LANDES-  
UND STADT-  
BIBLIOTHEK  
DUISBURG

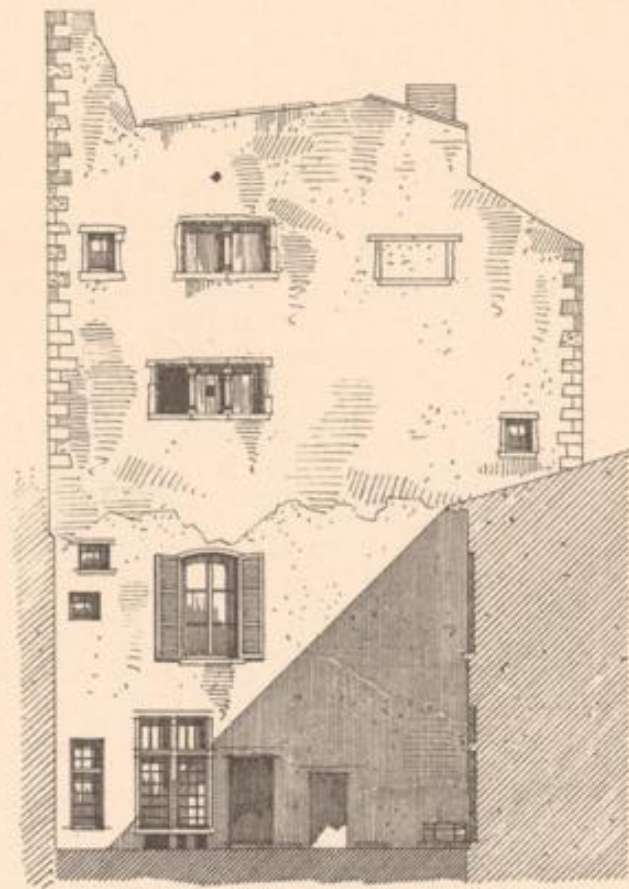

Dächer St. Laurent in drei  
 Gemeintheilungen zu III, IV, V  
 Fenster drei Fenster.

Bündelstirn eines Gewandes

Profil eines Gesimsplatte



LANDES-  
UND STADT-  
BIBLIOTHEK  
DÜSSELDORF

Dorf St. Luitpold in der Ostmauerstrasse  
an 1183. Fenster der Hinterfront

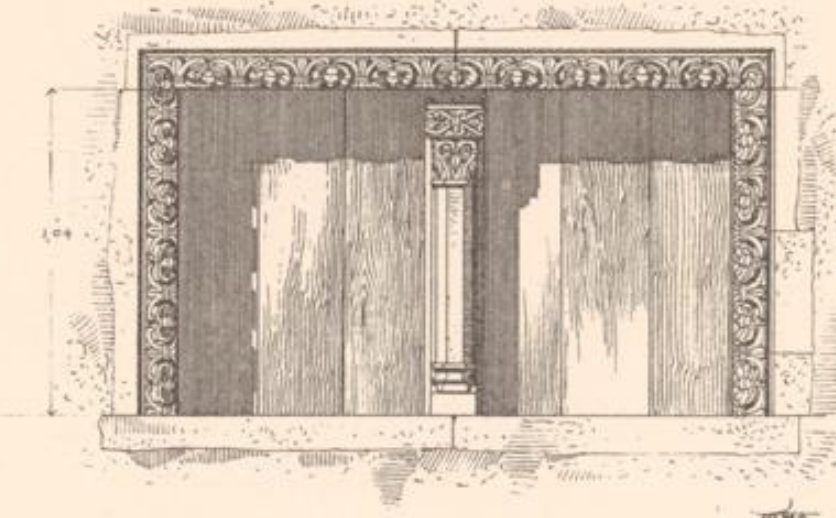
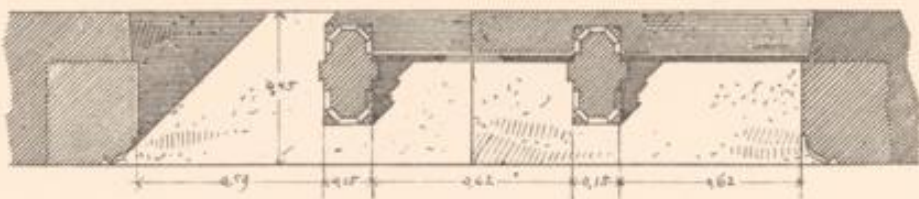
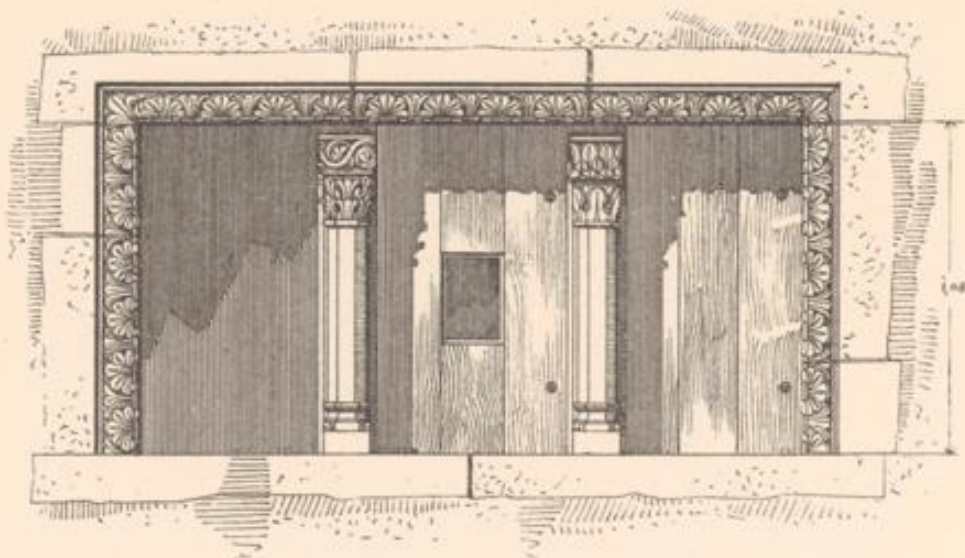

LANDES-  
UND STADT-  
BIBLIOTHEK  
DUSSELDORF



Dies ist eine in der  
Ordnung der zu Misch-  
Ordnung der Platte in der  
Kuppelkammer

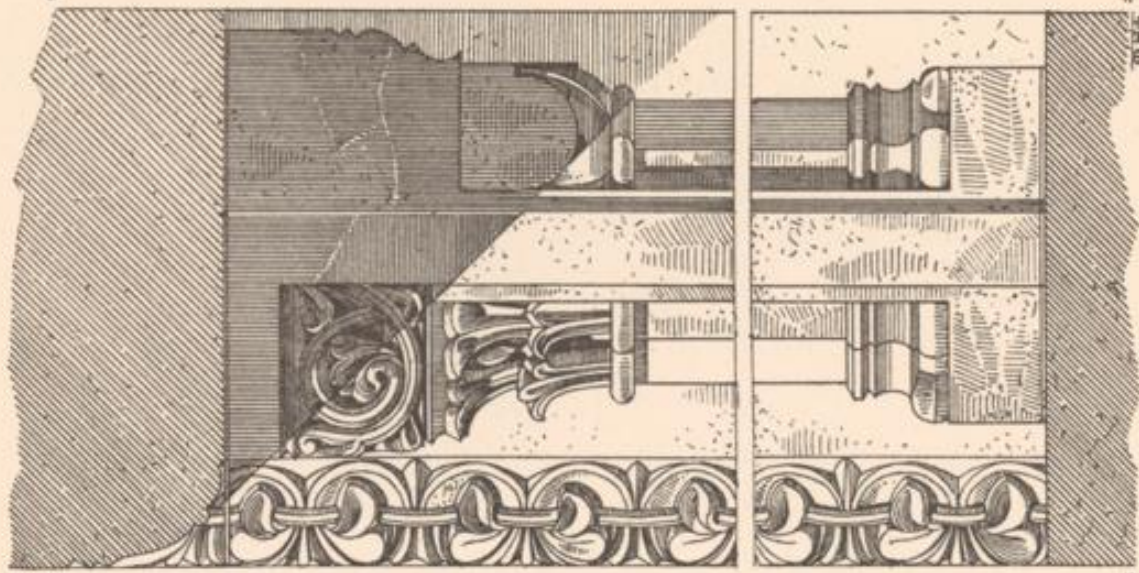

Vergl. von Fichte. Wolfram. Dörfelhart.

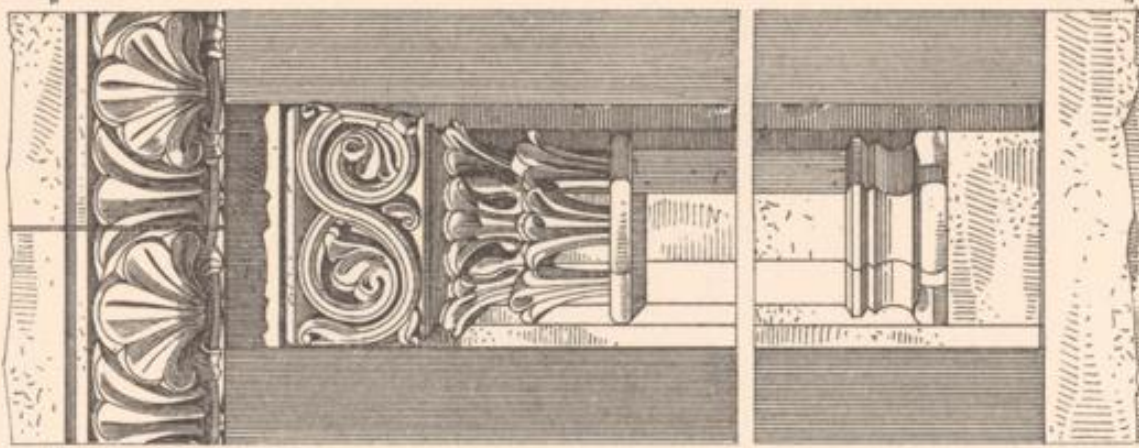

Schnitt. Der mittelalterliche Profanbau in Lehringen.

LANDES-  
UND STADT-  
BIBLIOTHEK  
DUSSELDORF

Draufsicht von den Fenstern der Osteskanie.

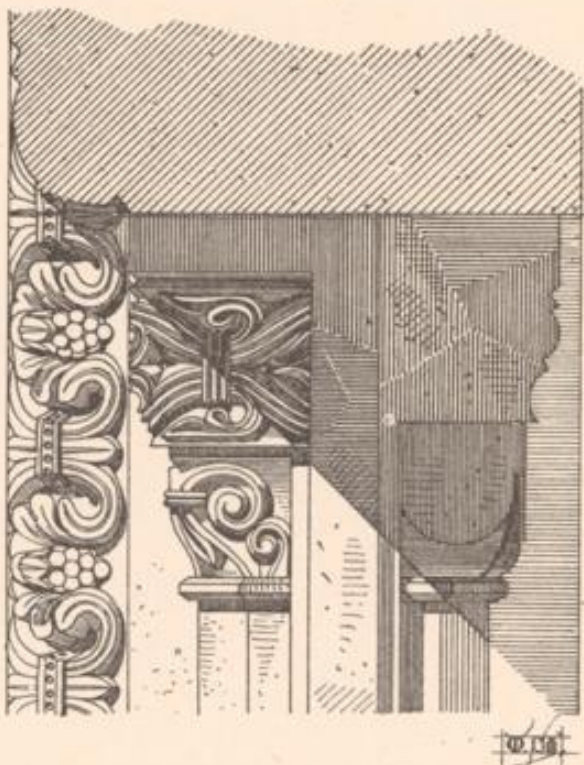
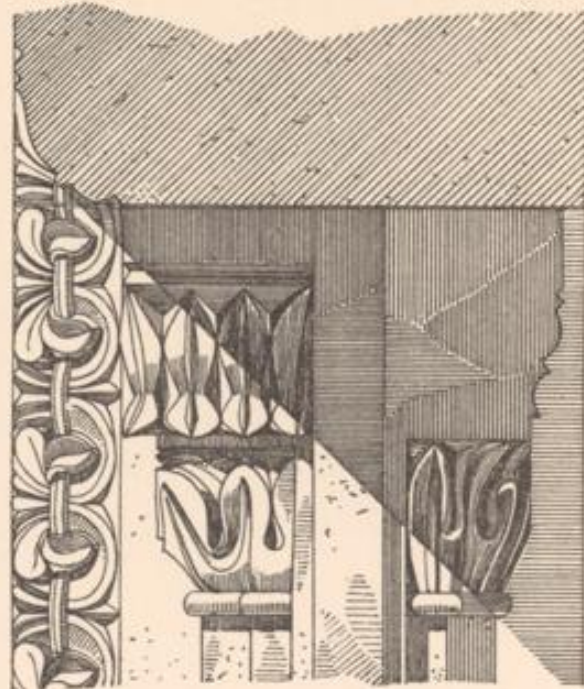

0,10

0,3

0,10

LANDES-  
UND STADT-  
BIBLIOTHEK  
DÜSSELDORF

Fenster der 1. Etage

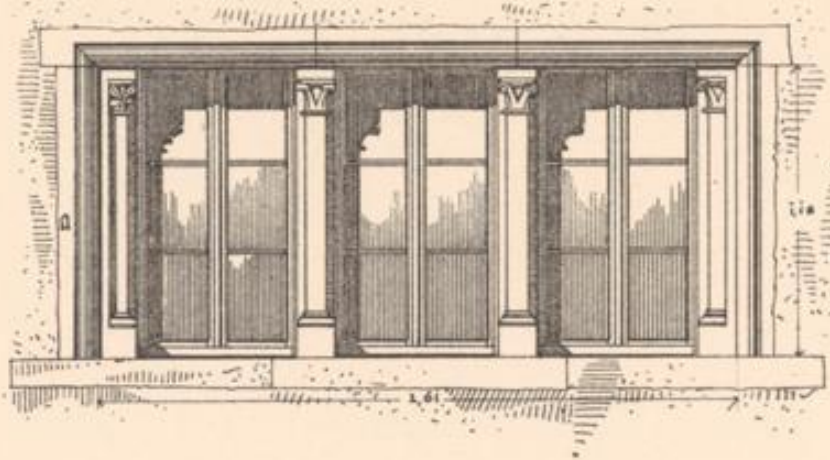

Ordnung St. Löhre in der Gemäuermaasse zu Metz

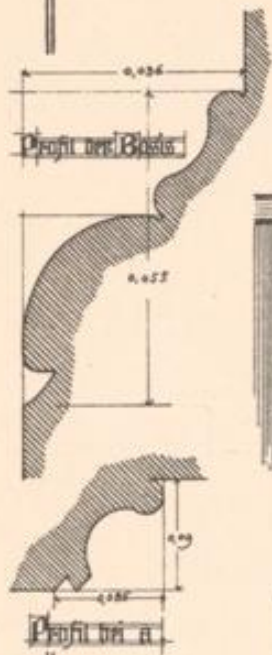

Kapitule des Fensters

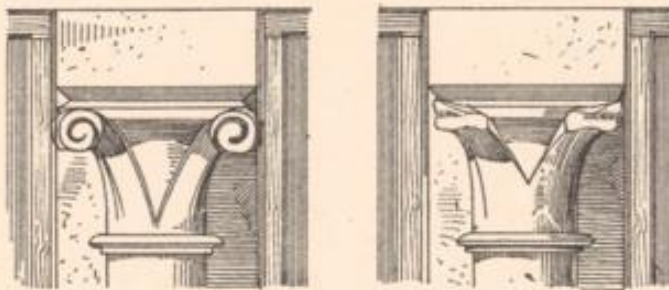

Ordnung des Fensters



LANDES-  
UND STADT-  
BIBLIOTHEK  
DUSSELDORF

LANDES-  
UND STADT-  
BIBLIOTHEK  
DUSSELDORF

Handwritten text, possibly a page number or reference mark.

Handwritten text, possibly a page number or reference mark.

1800  
1801  
1802  
1803  
1804  
1805  
1806  
1807  
1808  
1809  
1810  
1811  
1812  
1813  
1814  
1815  
1816  
1817  
1818  
1819  
1820  
1821  
1822  
1823  
1824  
1825  
1826  
1827  
1828  
1829  
1830  
1831  
1832  
1833  
1834  
1835  
1836  
1837  
1838  
1839  
1840  
1841  
1842  
1843  
1844  
1845  
1846  
1847  
1848  
1849  
1850  
1851  
1852  
1853  
1854  
1855  
1856  
1857  
1858  
1859  
1860  
1861  
1862  
1863  
1864  
1865  
1866  
1867  
1868  
1869  
1870  
1871  
1872  
1873  
1874  
1875  
1876  
1877  
1878  
1879  
1880  
1881  
1882  
1883  
1884  
1885  
1886  
1887  
1888  
1889  
1890  
1891  
1892  
1893  
1894  
1895  
1896  
1897  
1898  
1899  
1900

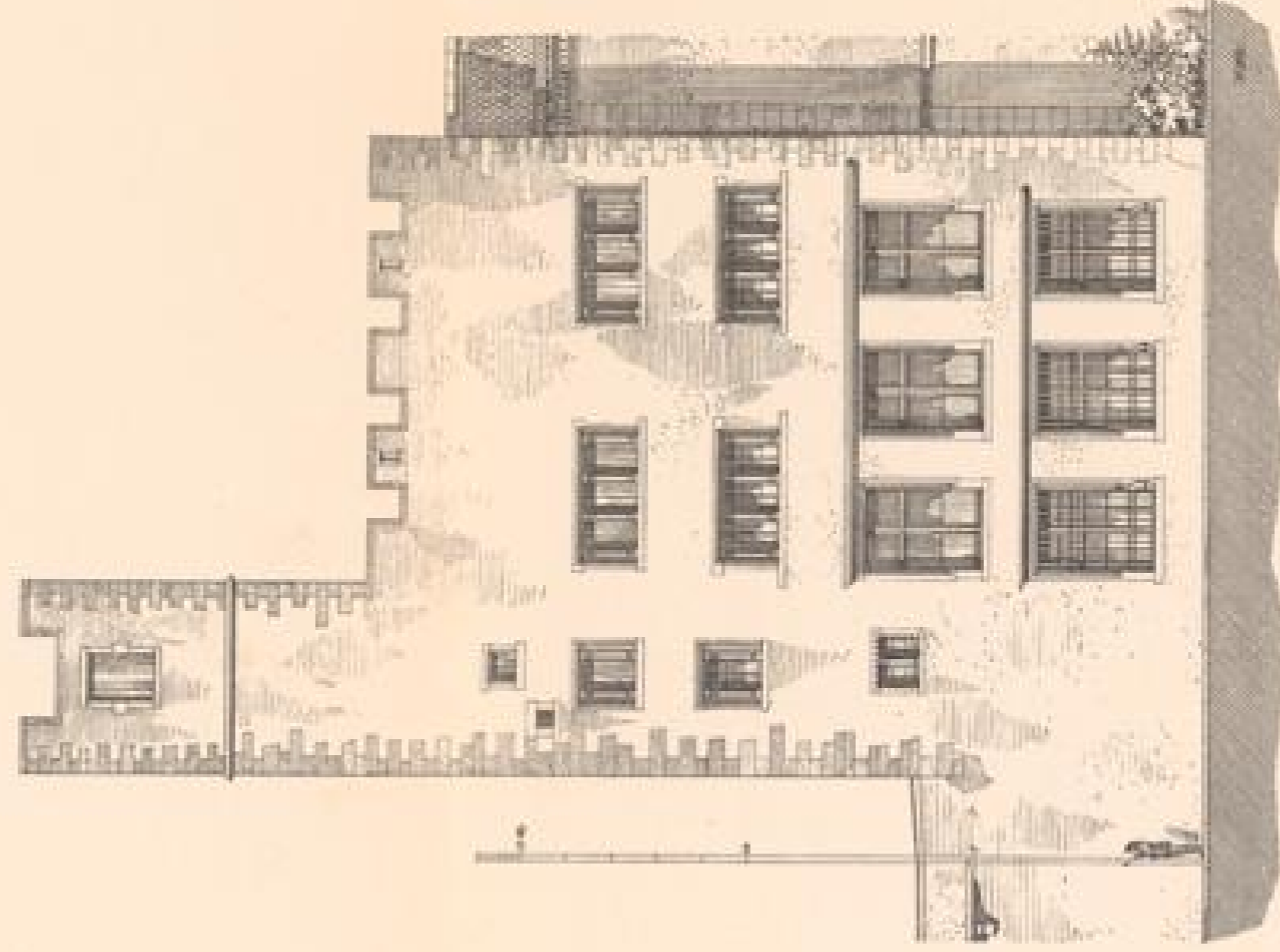

Architectural drawing of a building facade.

Architectural drawing of a building facade.



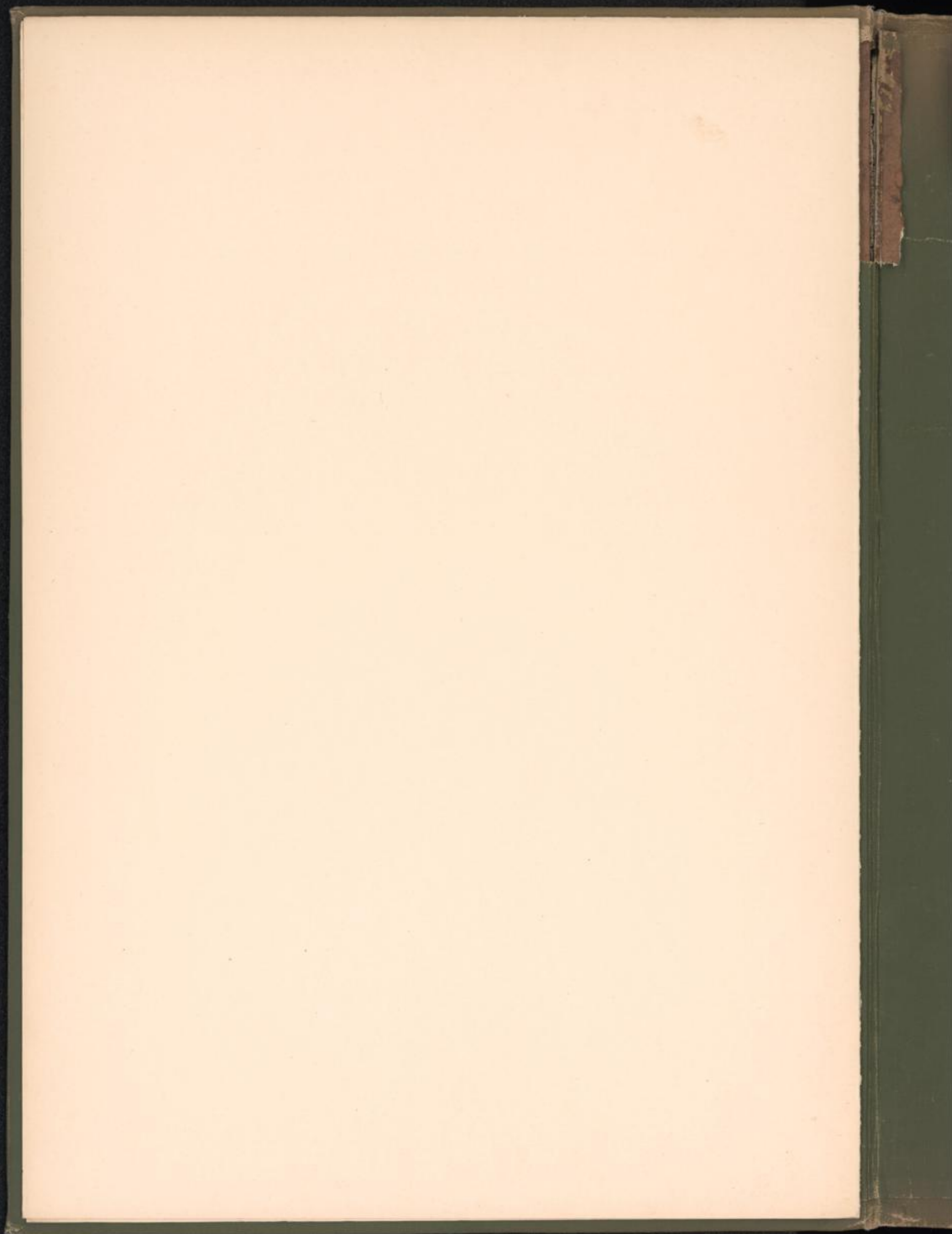

Abt. St. Lohre in der  
Gemeinde St. Maria zu Metz

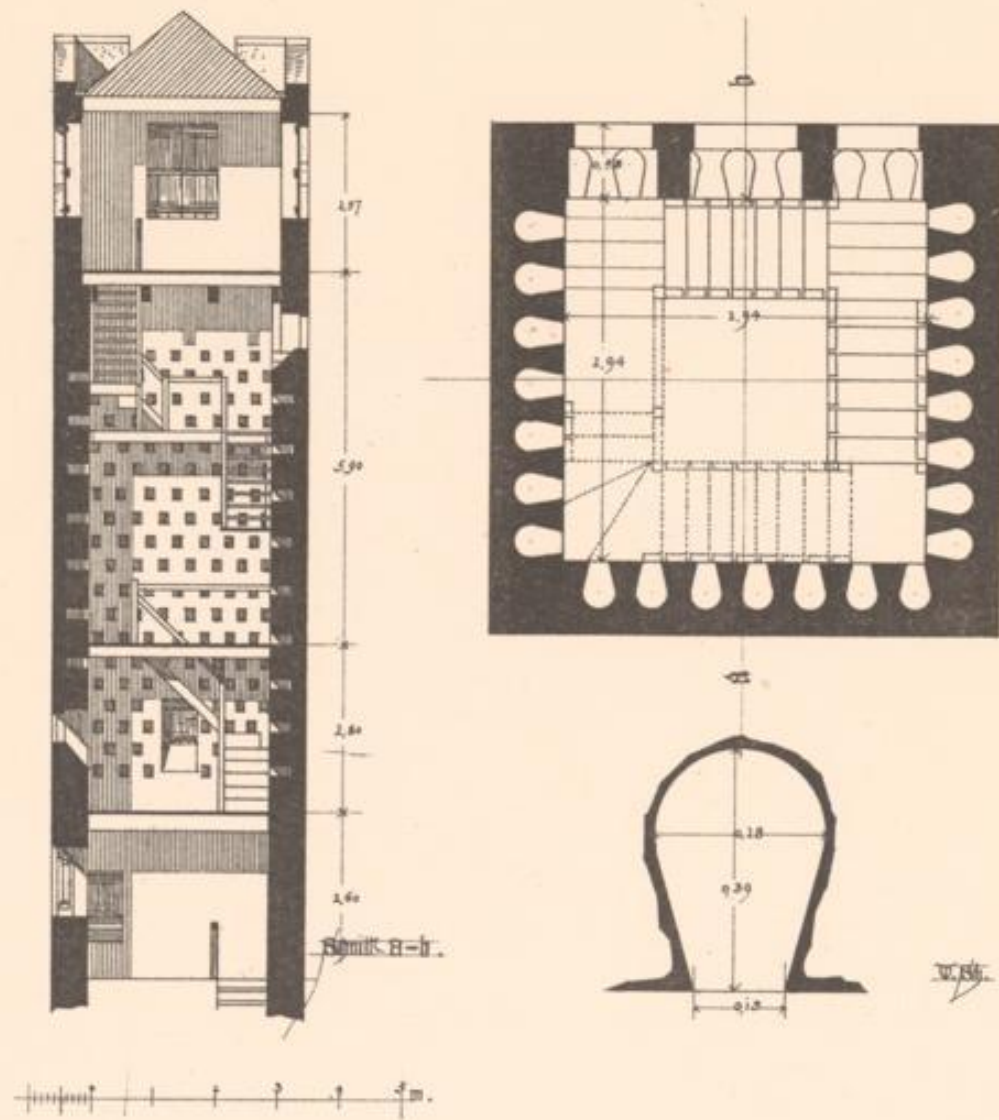

Schnitz, Der mittelalterliche Profanbau in Lothringen.

Verlag von Friedr. Vieweg, Düsseldorf.

LANDES-  
UND STADT-  
BIBLIOTHEK  
DUISBURG

Blatt 70

Wandmalerei in der ehemaligen Kapelle  
des Comptoirs zu Köln

15. Jhdh.

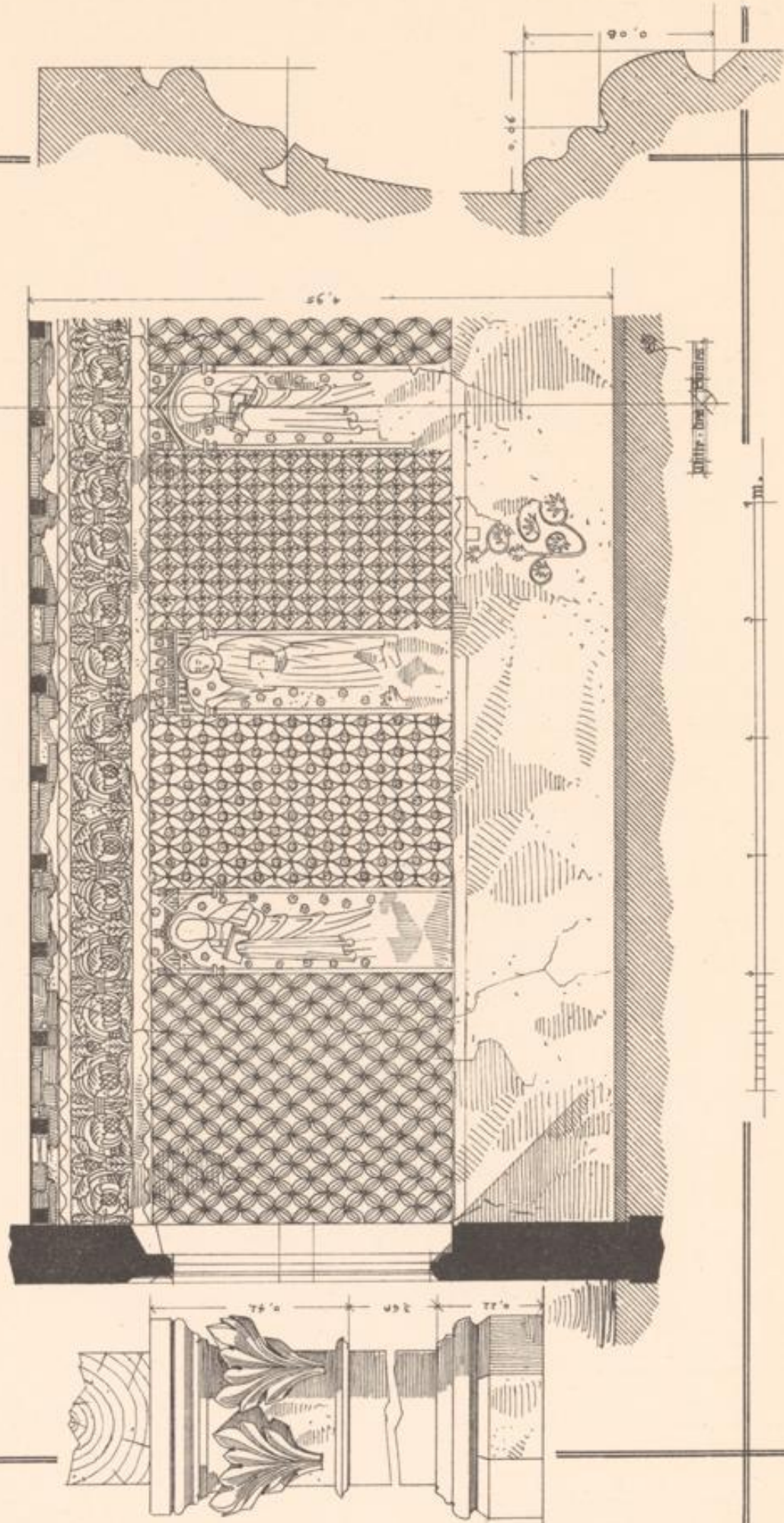

Schnitt, Der mittelalterliche Profanbau in Leithagen.

Verlag von Friedr. Vieweg, Dillenburg.

LANDES-  
UND STAAT-  
BIBLIOTHEK  
DÜSSELDORF

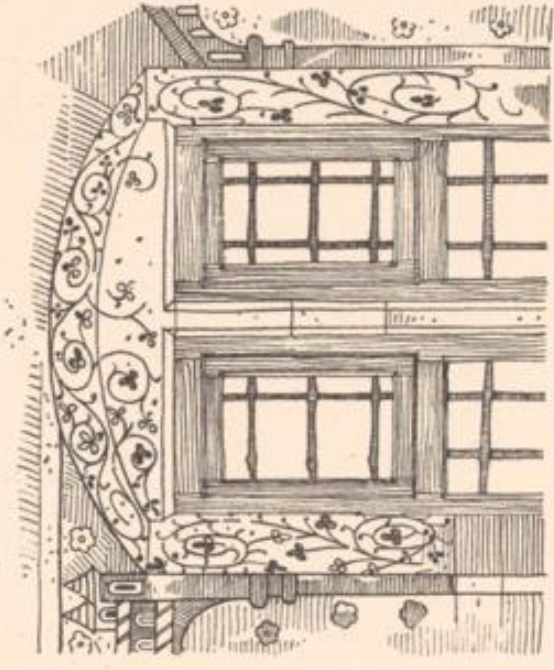
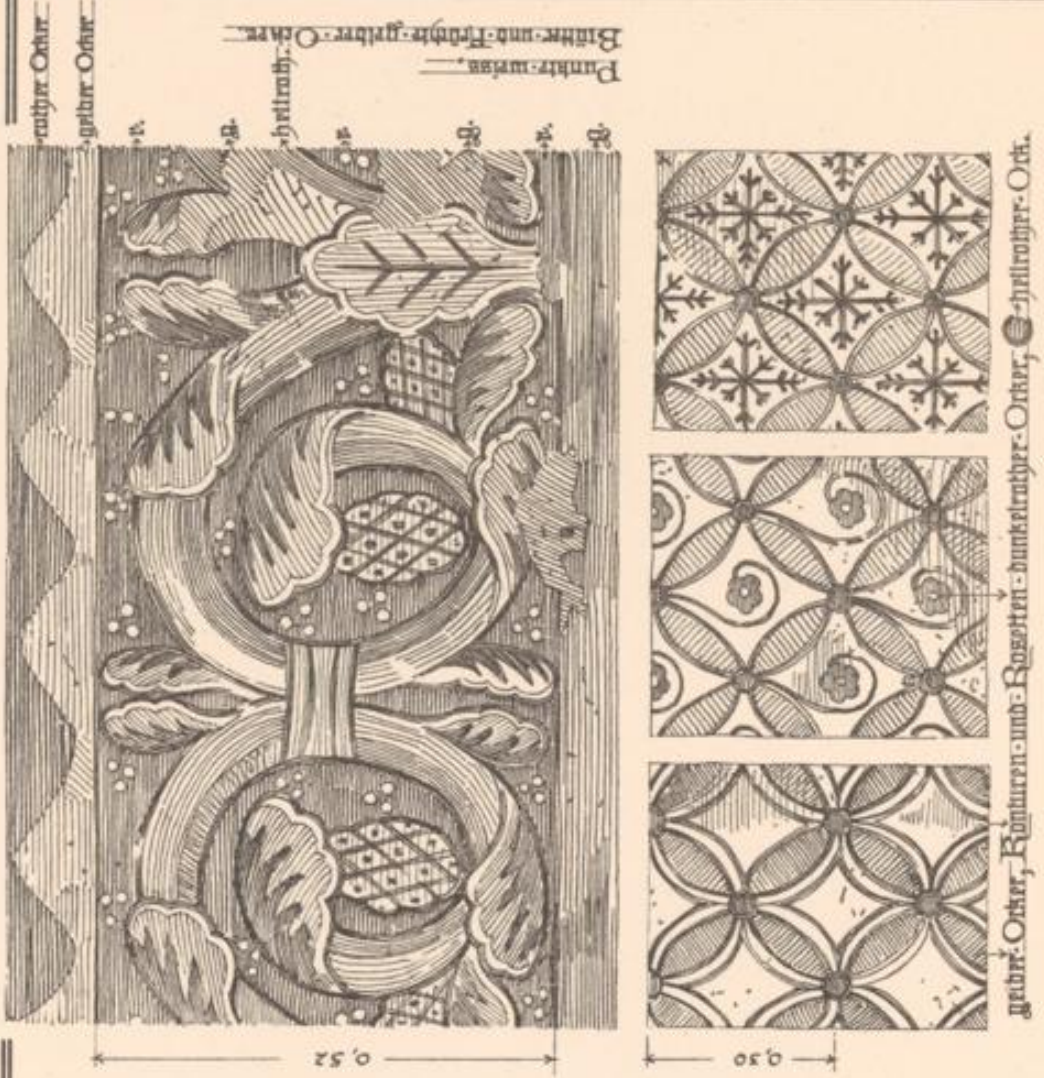

Wandmalerei in ehemaligen Kapitolium  
 der Cempresur-Musee

Verlag von Felde. Wolfram, Düsseldorf.

Schule. Der mittelalterliche Profanbau in Leutringen.

LANDES-  
UND STADT-  
BIBLIOTHEK  
DUSSELDORF

Bemalte Holztafel aus dem Rammstein-Kloster  
zu Obery

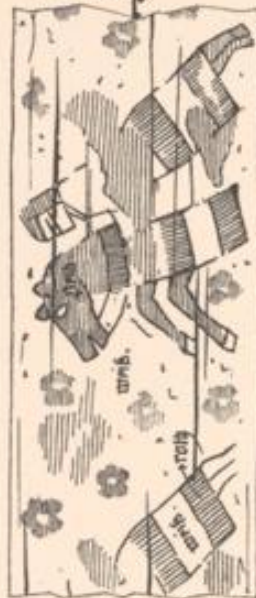
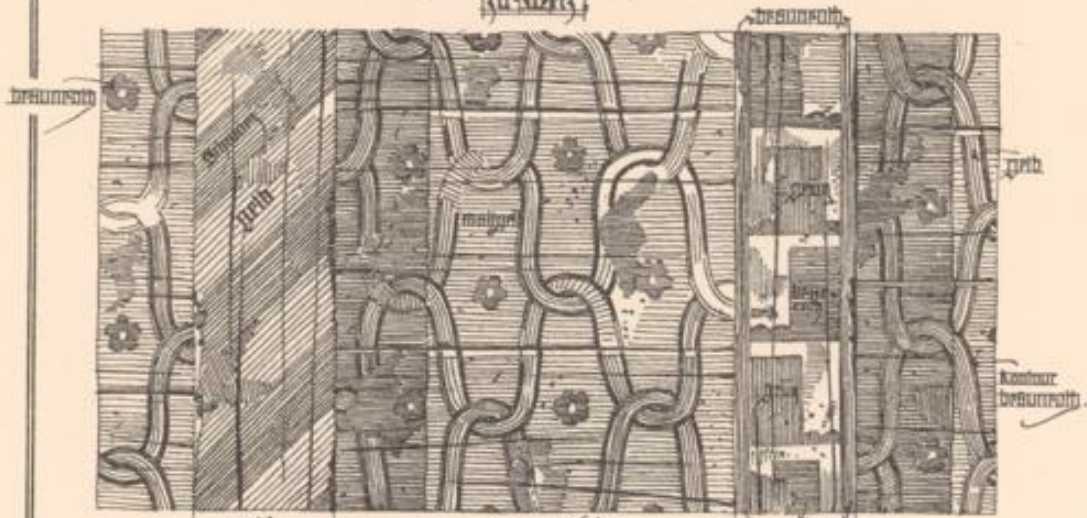

Obere aus dem Rammstein  
Kloster zu Obery

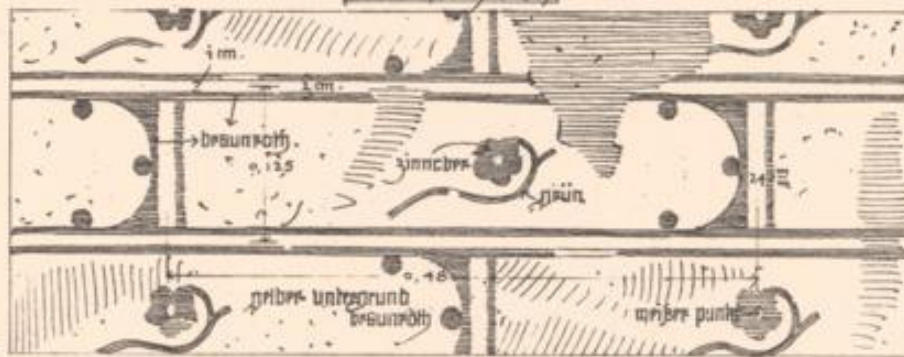

Untere aus dem Rammstein-Kloster zu Obery

Schmitz, Der mittelalterliche Profanbau in Lothringen.

Verlag von Friedr. Wolfraum, Düsseldorf.



LANDES-  
UND STADT-  
BIBLIOTHEK  
DUSSELDORF

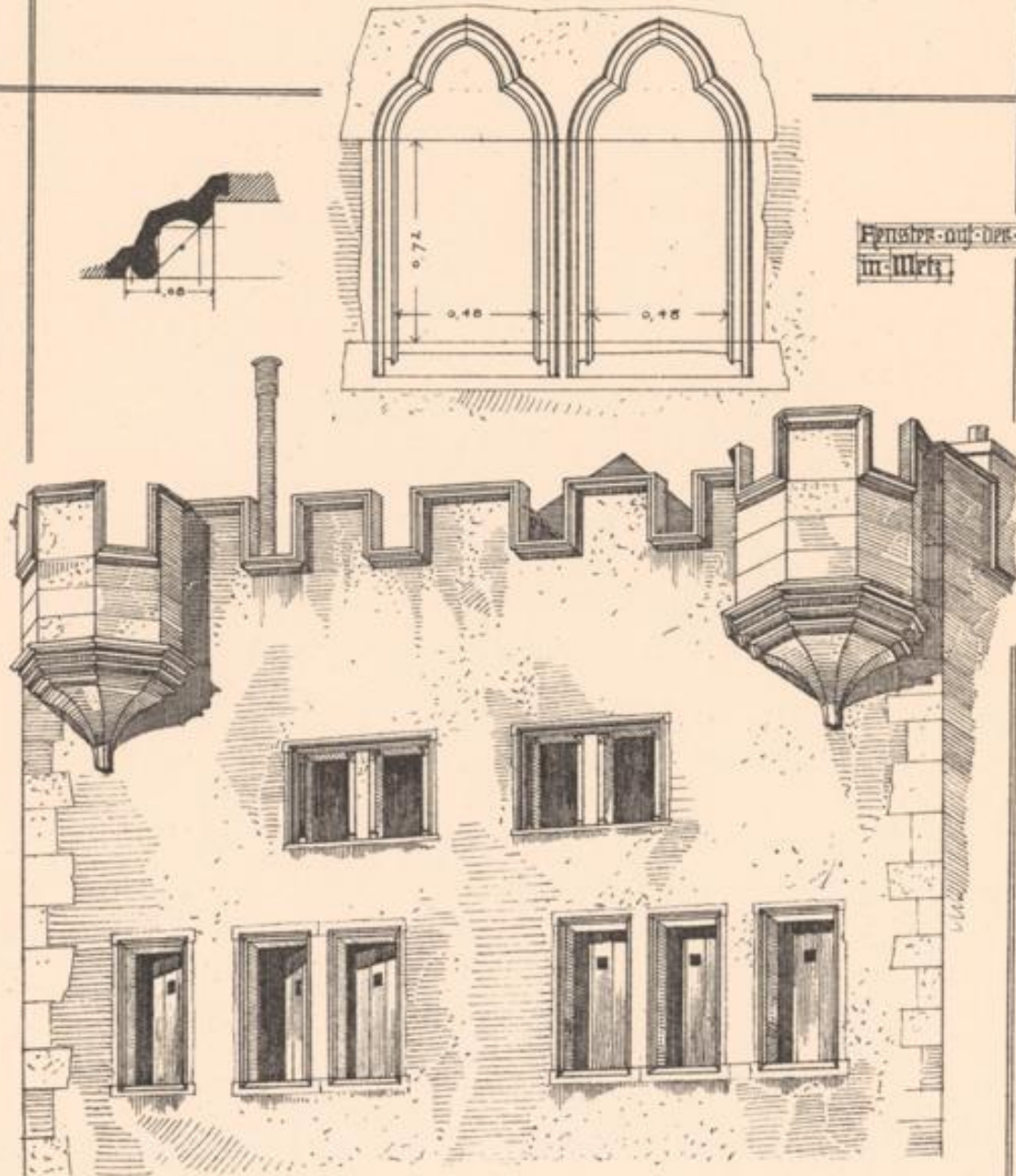

Fenster auf der Ostseite  
in Metz.

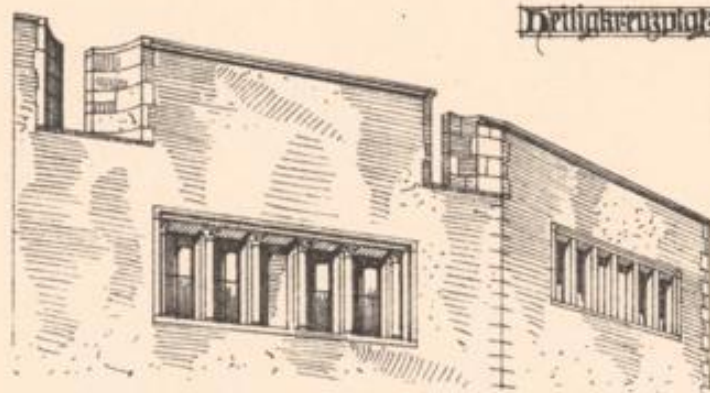

Heiligkreuzkirche zu Metz.

LANDS-  
UND STADT-  
BIBLIOTHEK  
DUSSELDORF

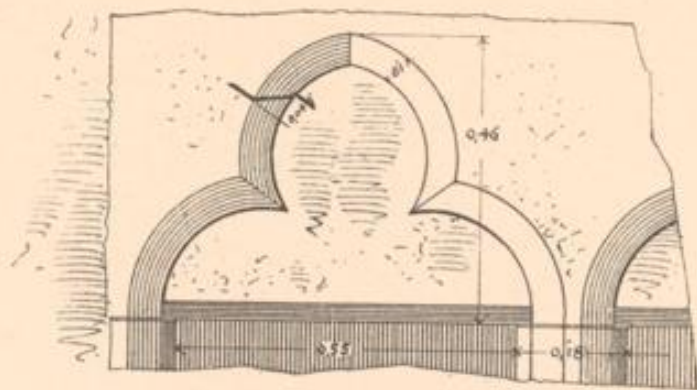

Fenster vom Hause Gemitaricestrass

No. 6 in. Dett 7503

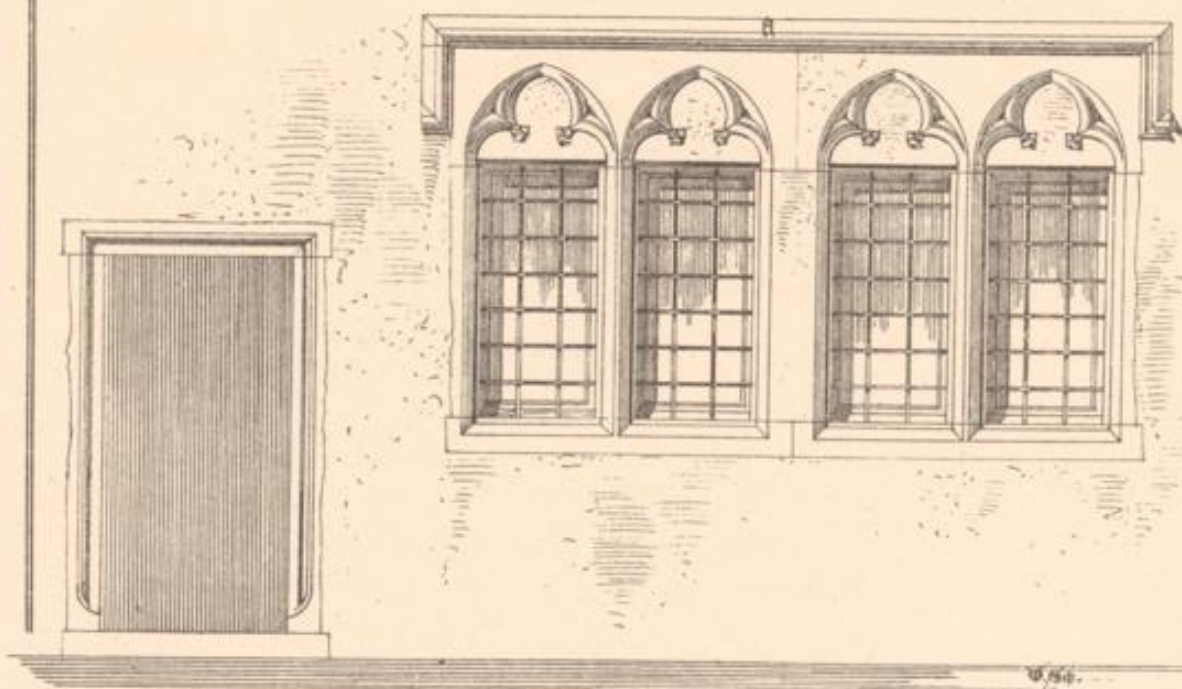
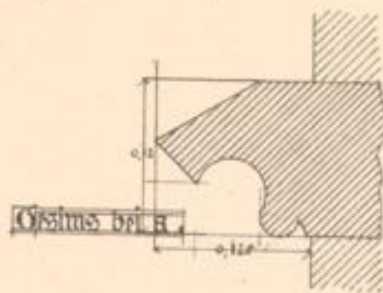
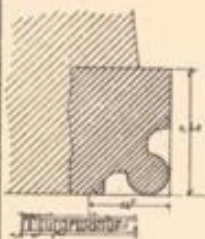

LANDES-  
UND STADT-  
BIBLIOTHEK  
DUSSELDORF

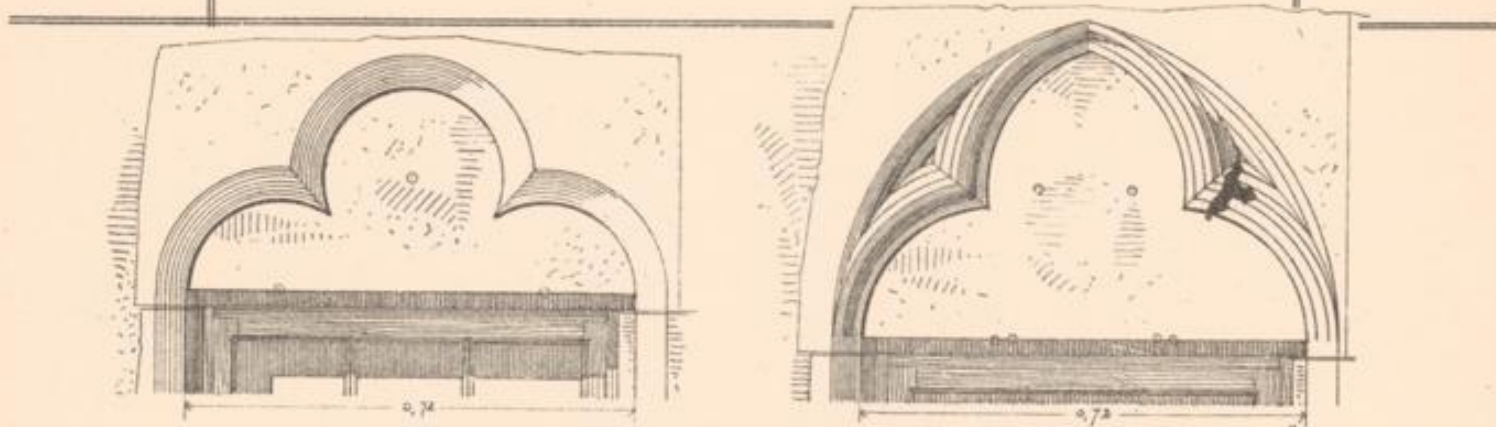

Fenster von der  
Chapelle in Metz

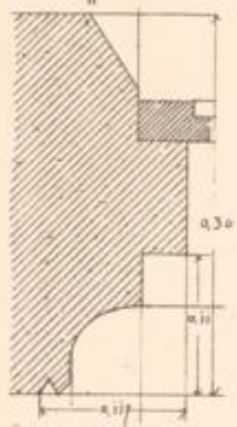

Profil bei A

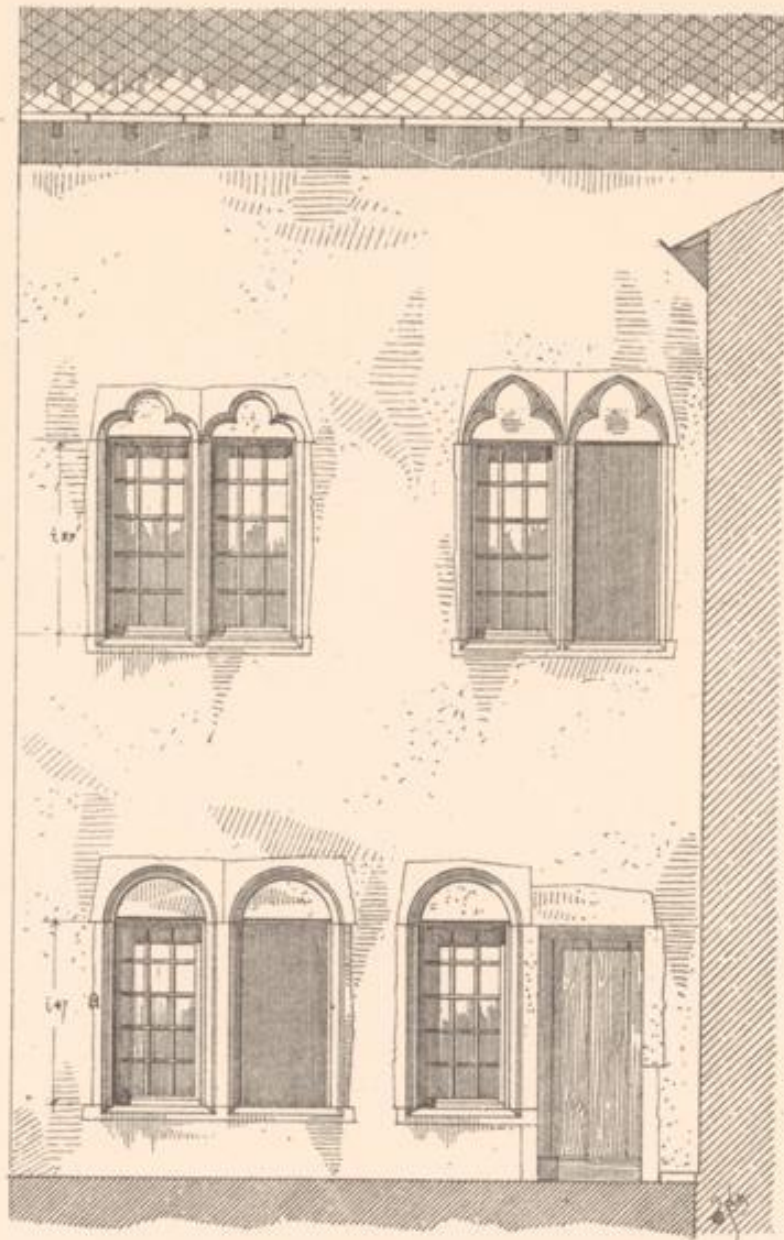

LANDES-  
UND STAAT-  
BIBLIOTHEK  
DUSSELDORF

Die  
Thür in der Wölbkammer

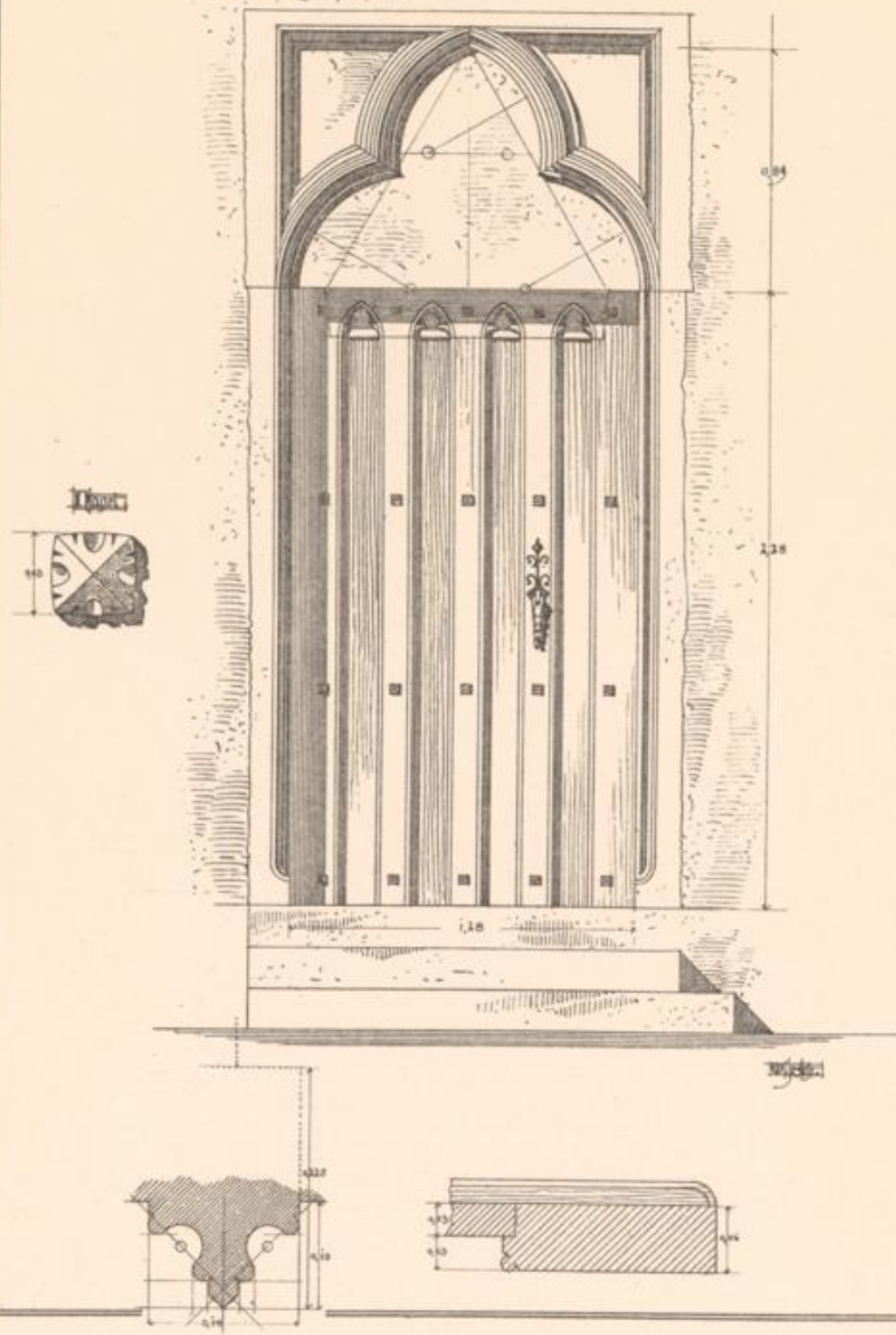

Schnitt, Der mittelalterliche Profanbau in Lothringen.

Verlag von Friedr. Wolfram, Düsseldorf.



LANDES-  
UND STADT-  
BIBLIOTHEK  
DÜSSELDORF

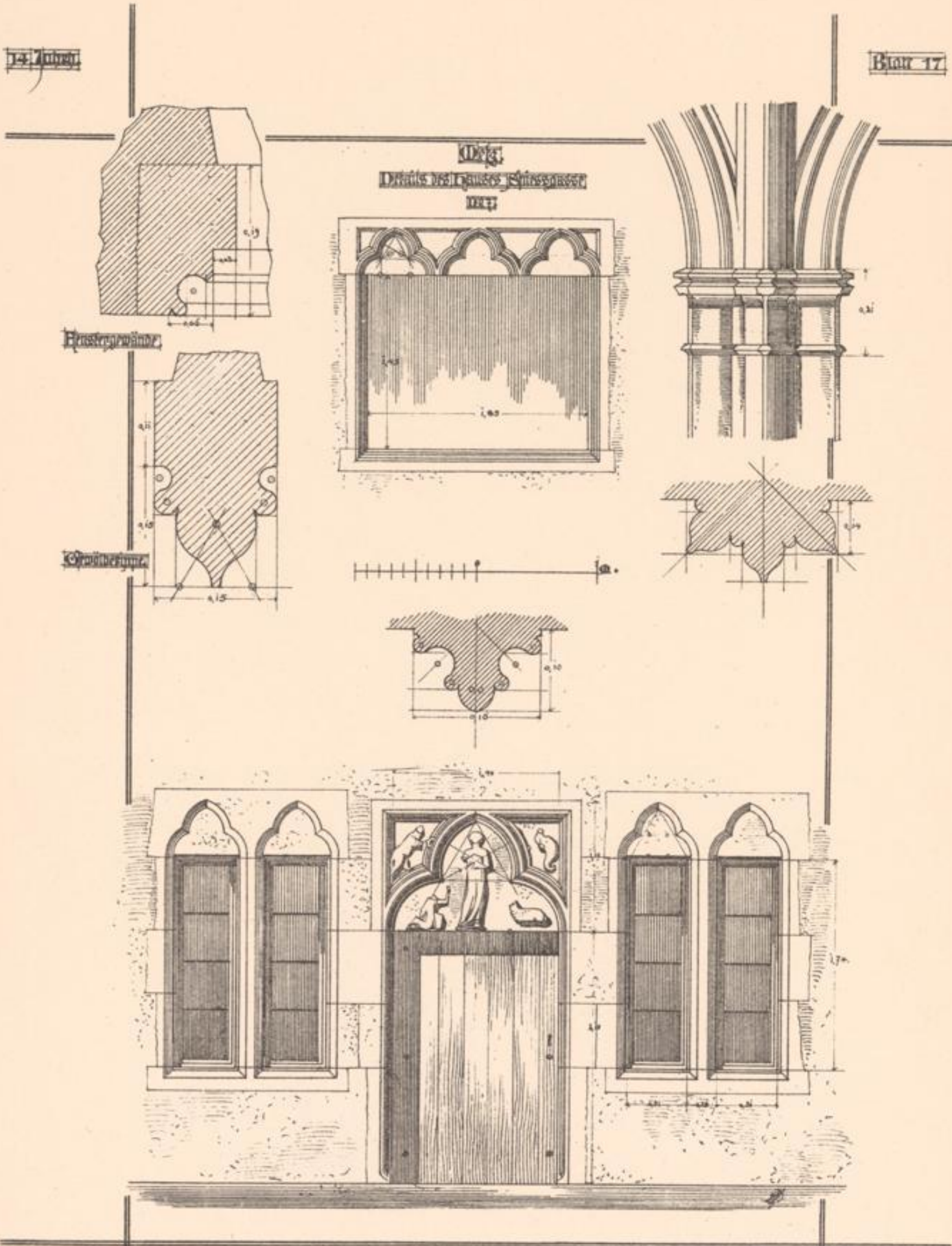

Schmitz, Der mittelalterliche Profanbau in Lothringen.

Verlag von Friedr. Wolfrum, Düsseldorf.

LANDES-  
UND STADT-  
BIBLIOTHEK  
DUSSÉLDORF

Einzelne von einem Hause in der Oberrheinische



Haus in der Spinnbase

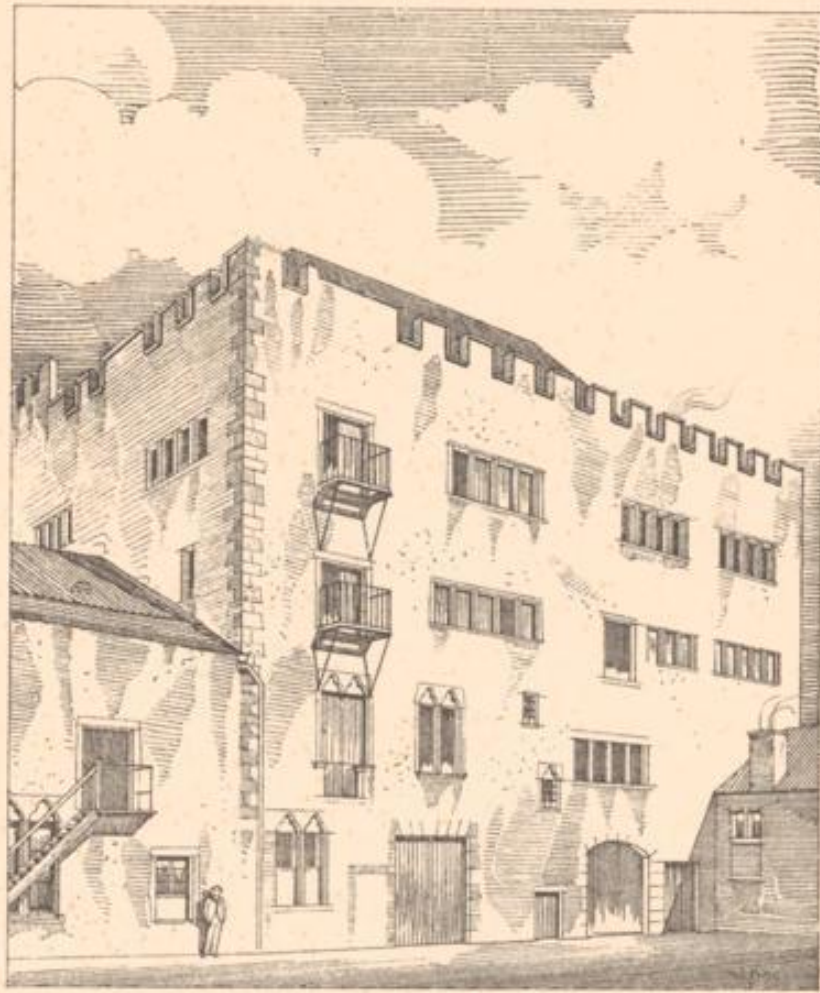

Schmitz, Der mittelalterliche Profanbau in Lothringen.

Verlag von Friedr. Vieweg, Düsseldorf.

LANDS-  
UND STADT-  
BIBLIOTHEK  
DUSSELDORF

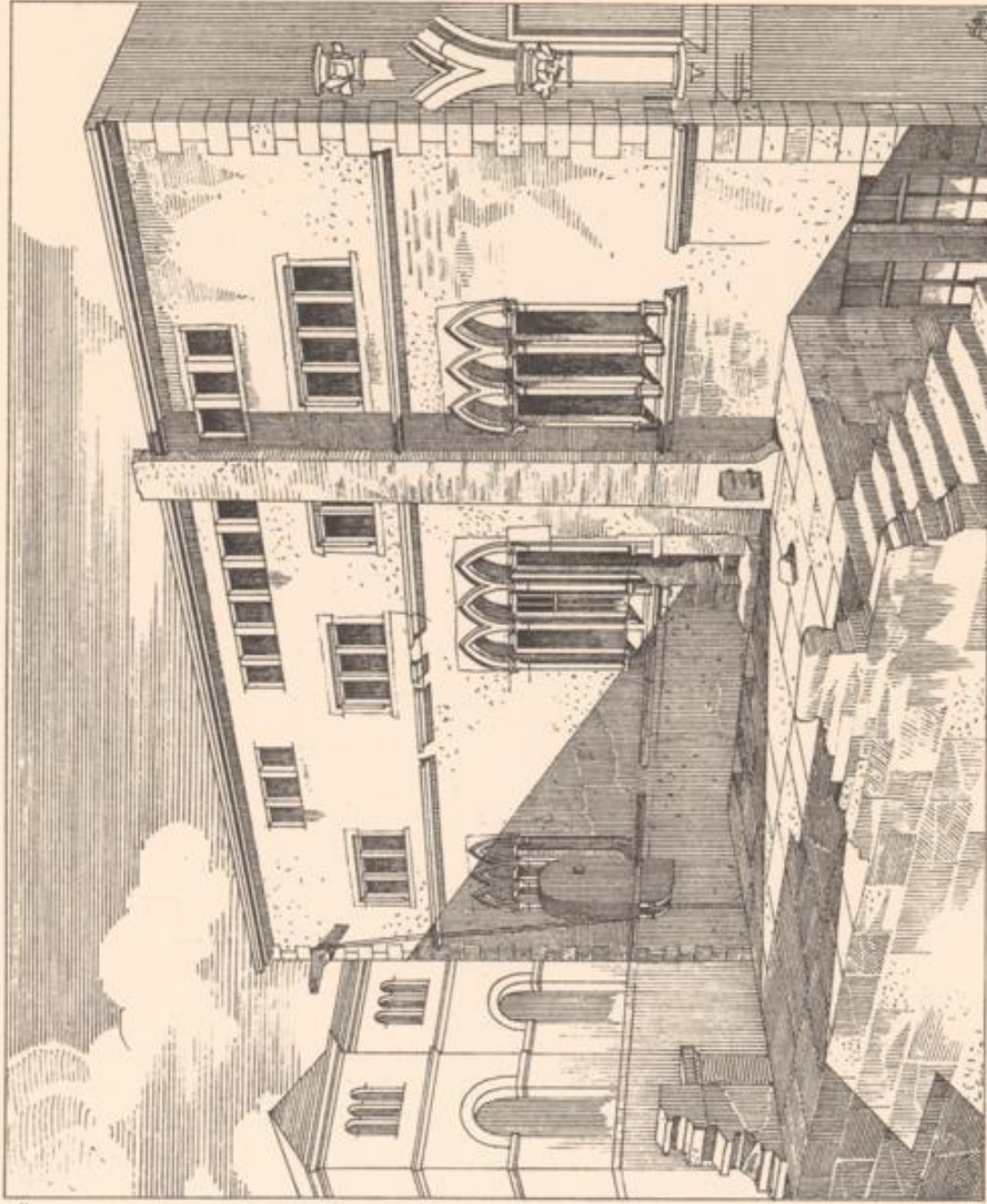

Schmitt, Der mittelalterliche Profanbau in Lothringen.

Stenographische Aufnahme von 1855

Verlag von Friedr. Vieweg, Braunschweig.

LANDES-  
UND STADT-  
BIBLIOTHEK  
DÜSSELDORF

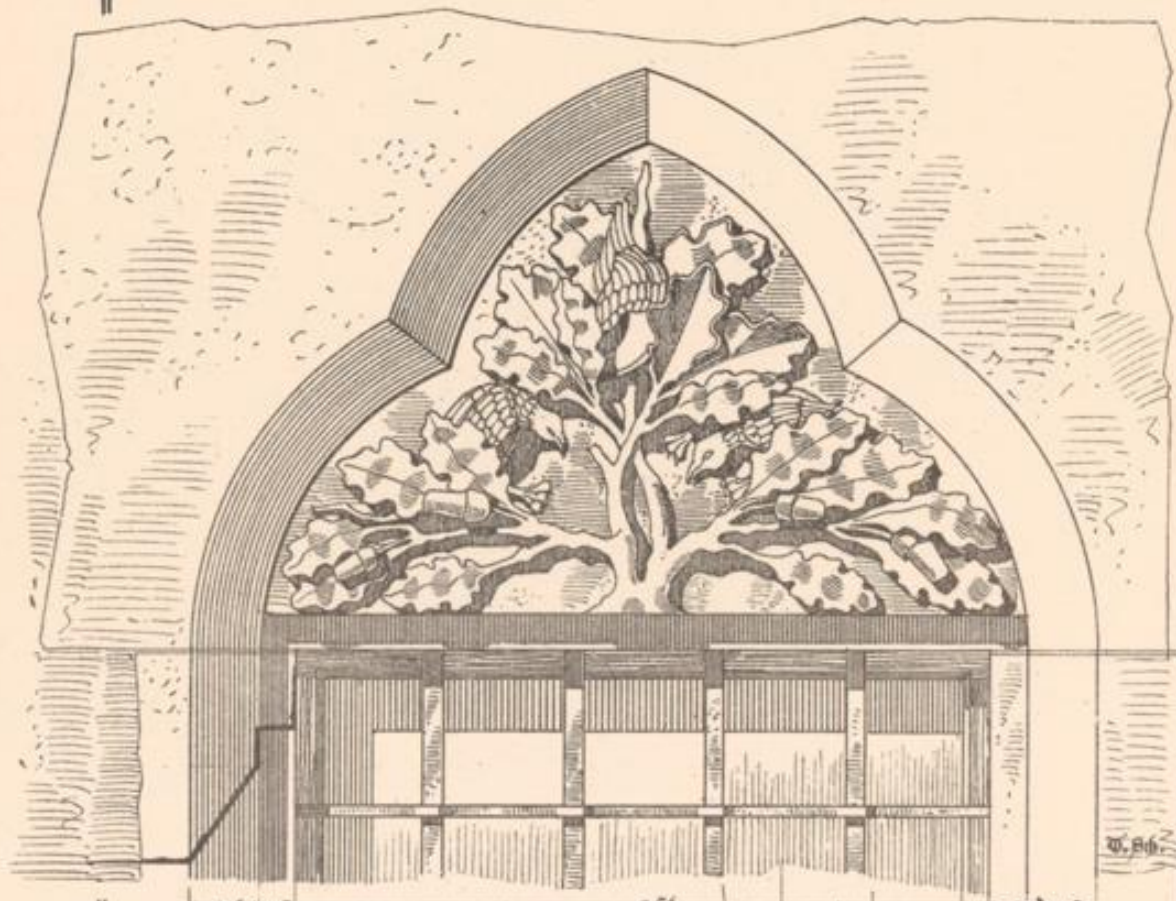

Feensterstruktur in der Höllensteinstrasse zu Ober



Kreuzgang des ehemaligen Franziskaner-Klosters in Altr

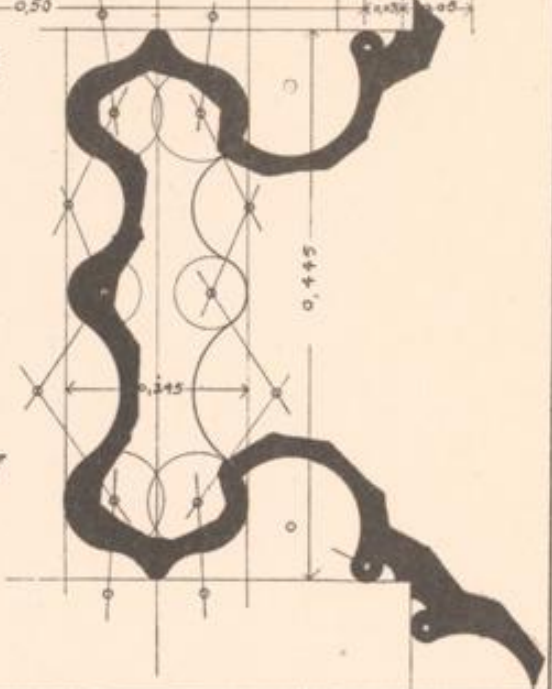



LANDES-  
UND STADT-  
BIBLIOTHEK  
DUSSELDORF

Ramuncelhaus  
des Offic. Dammont in Sirech.

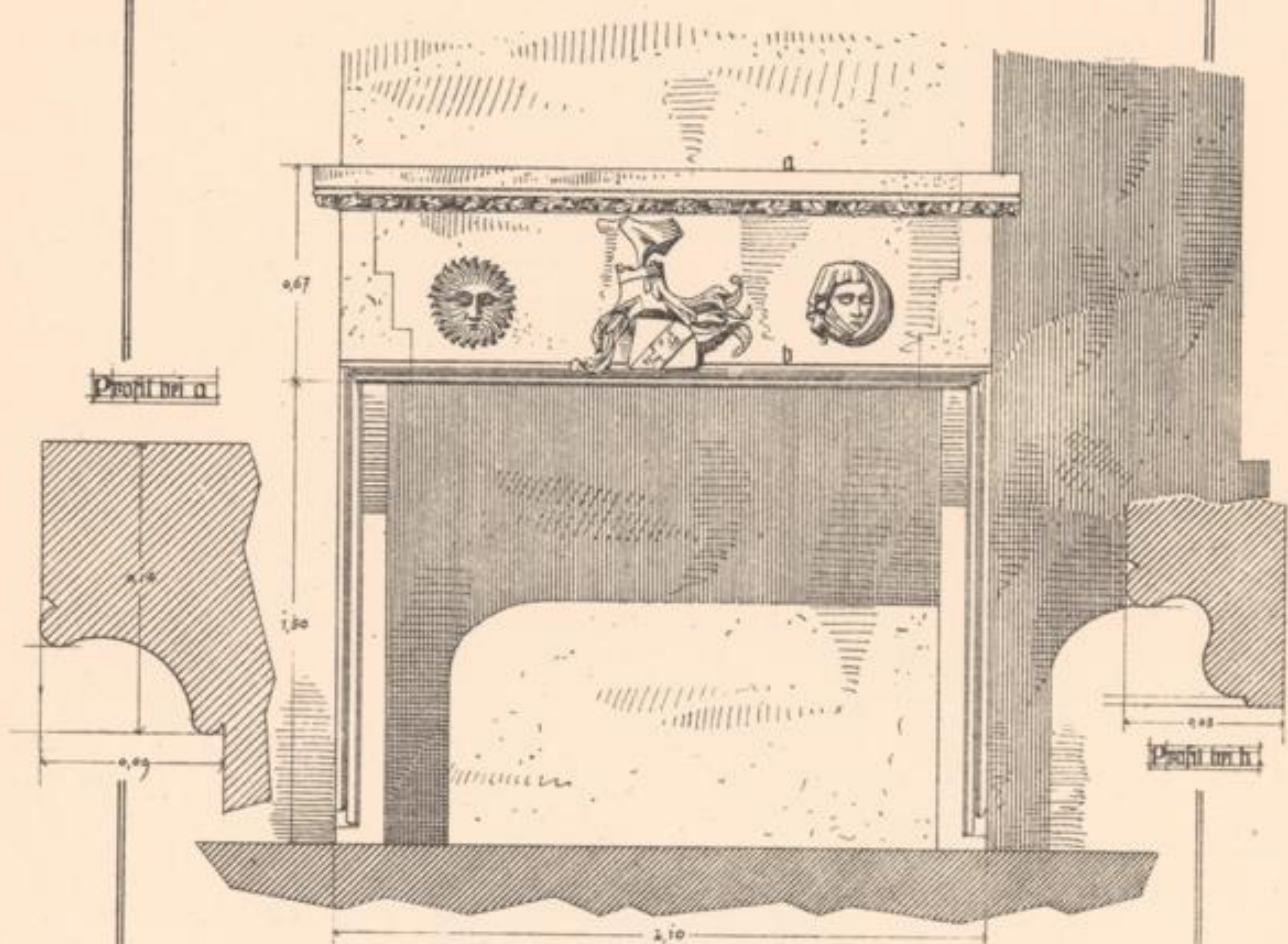

Schmitz, Der mittelalterliche Profanbau in Lothringen.

Verlag von Friedr. Vieweg, Düsseldorf.

LANDES-  
UND STADT-  
BIBLIOTHEK  
DUSSELDORF

Inscriptio de diebus quibus

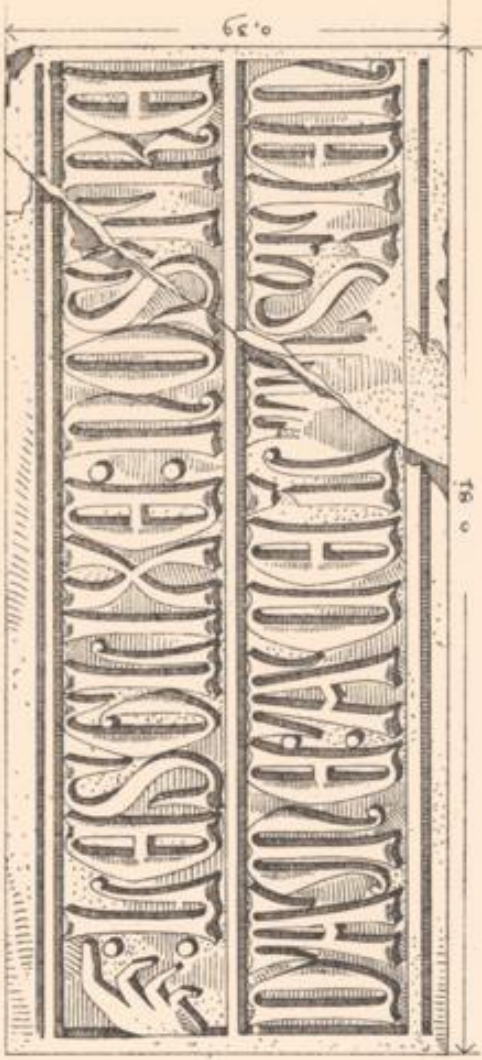

QVAM DAVI DEDIMUS VSA  
OVSIM DAVI DEDIMUS VSA

VORS DAVI DEDIMUS  
VORS DAVI DEDIMUS

Inscriptio de diebus quibus  
DIXIT AD HANC

Schult, Ort militärrichter Profan in Lehrlingen.

Verlag von Friedr. Vieweg, Düsseldorf.

LANDES-  
UND STADT-  
BIBLIOTHEK  
DUSSELDORF

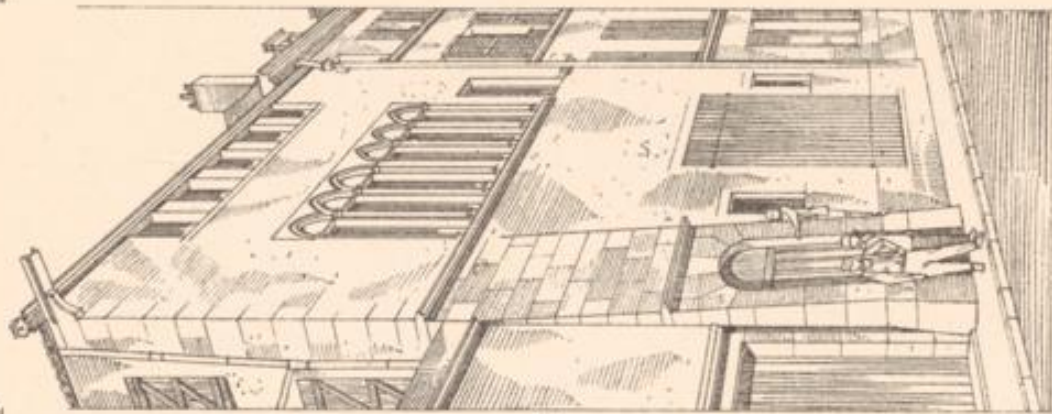

Haus am chers-Kranzstrasse  
zu Ulm

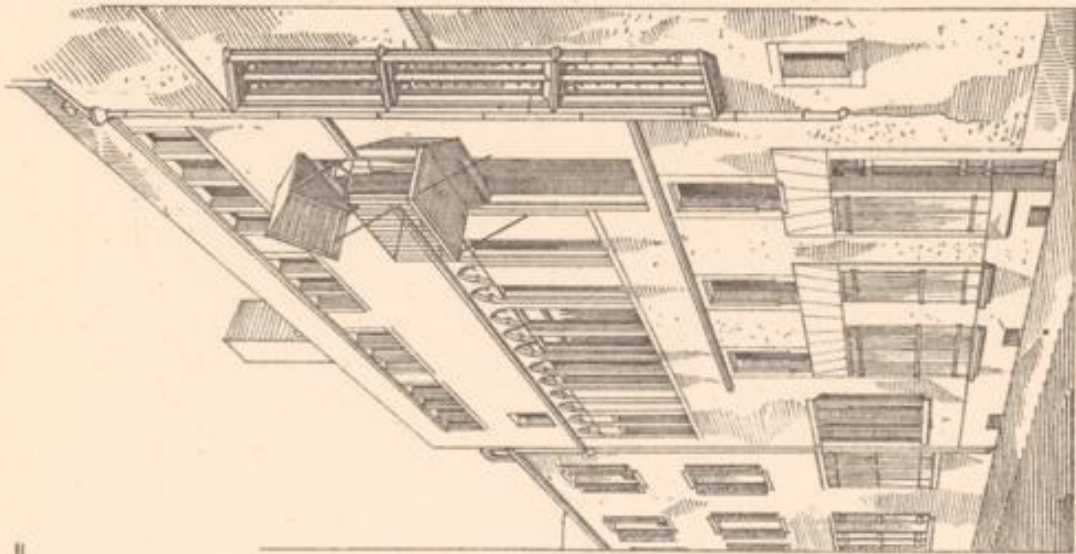

Haus am chers-Kranzstrasse  
zu Ulm

Schnitt. Der mittelaltzeitliche Profanbau in Lothringen.

Vertrag von Ertiedr. Wolftram, Oßfildorf.

LANDES-  
UND STADT-  
BIBLIOTHEK  
DUSSELDORF





LANDES-  
UND STADT-  
BIBLIOTHEK  
DÜSSELDORF

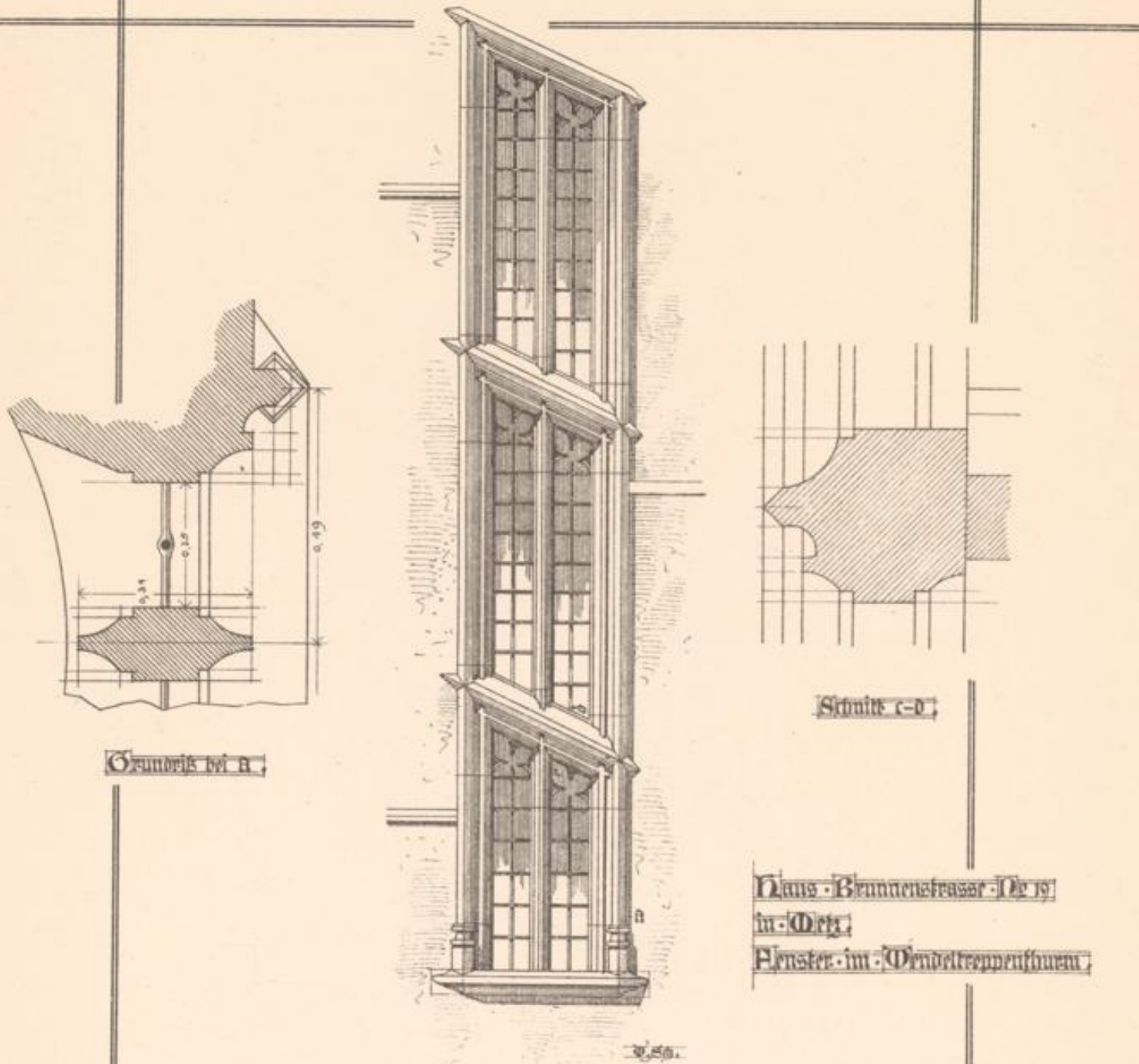

Grundriß bei a.

Schnitt c-d.

Naus · Brennensreiser · (Or 19)  
in · Weg.  
Fenster · im · Wendeltreppenhause.

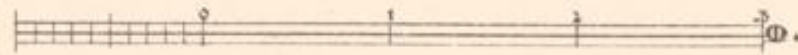

LANDES-  
UND STADT-  
BIBLIOTHEK  
DUSSELDORF

Blatt 26

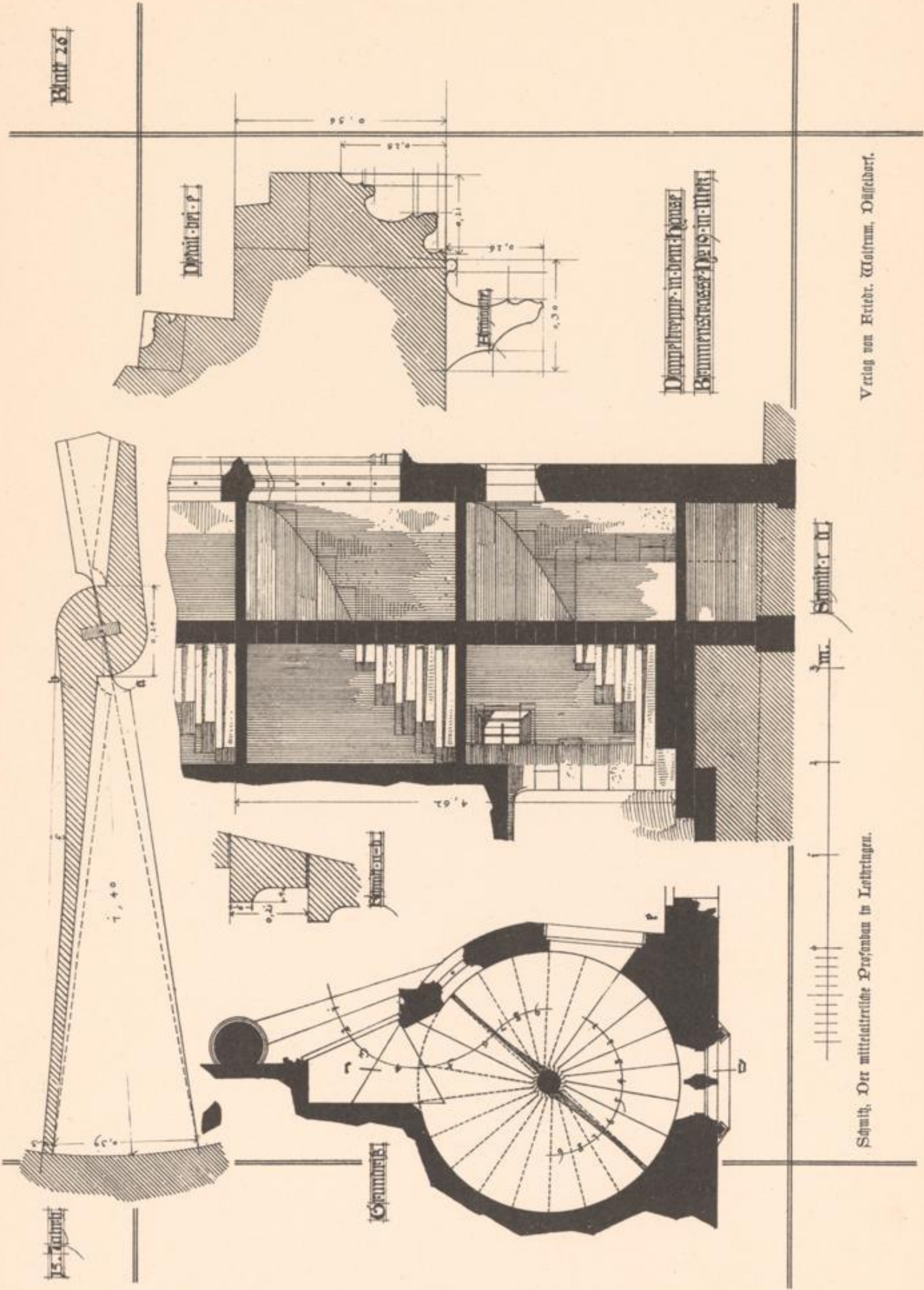

LANDES-  
UND STADT-  
BIBLIOTHEK  
DÜSSELDORF

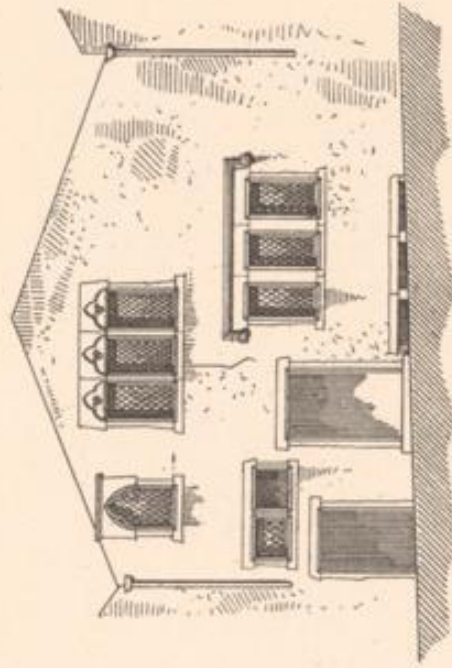

Rechnungsbücherei in der Katernbergschule

Schule, der mittlere Teil der Profanen in Leichter.

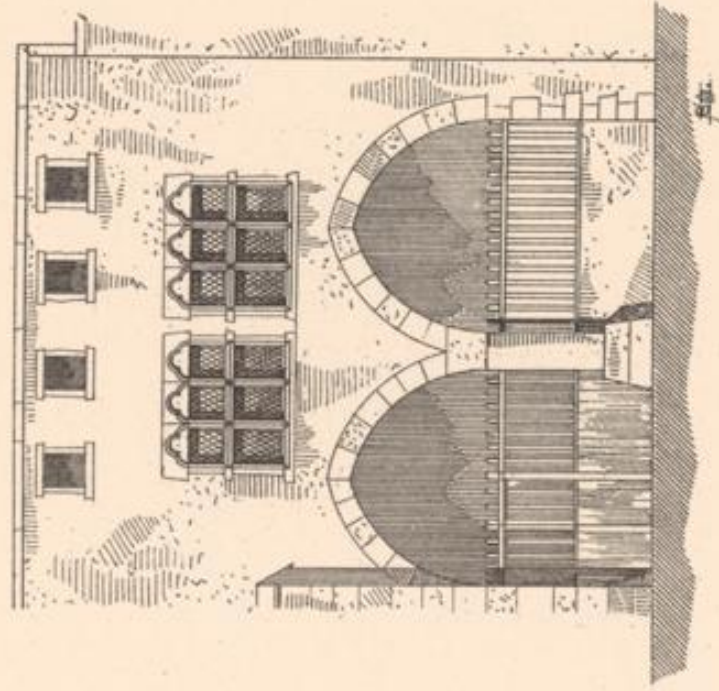

Rechnungsbücherei in der Katernbergschule

Verlag von Erich. Meißner, Düsseldorf.

LANDES-  
UND STADT-  
BIBLIOTHEK  
DUSSELDORF

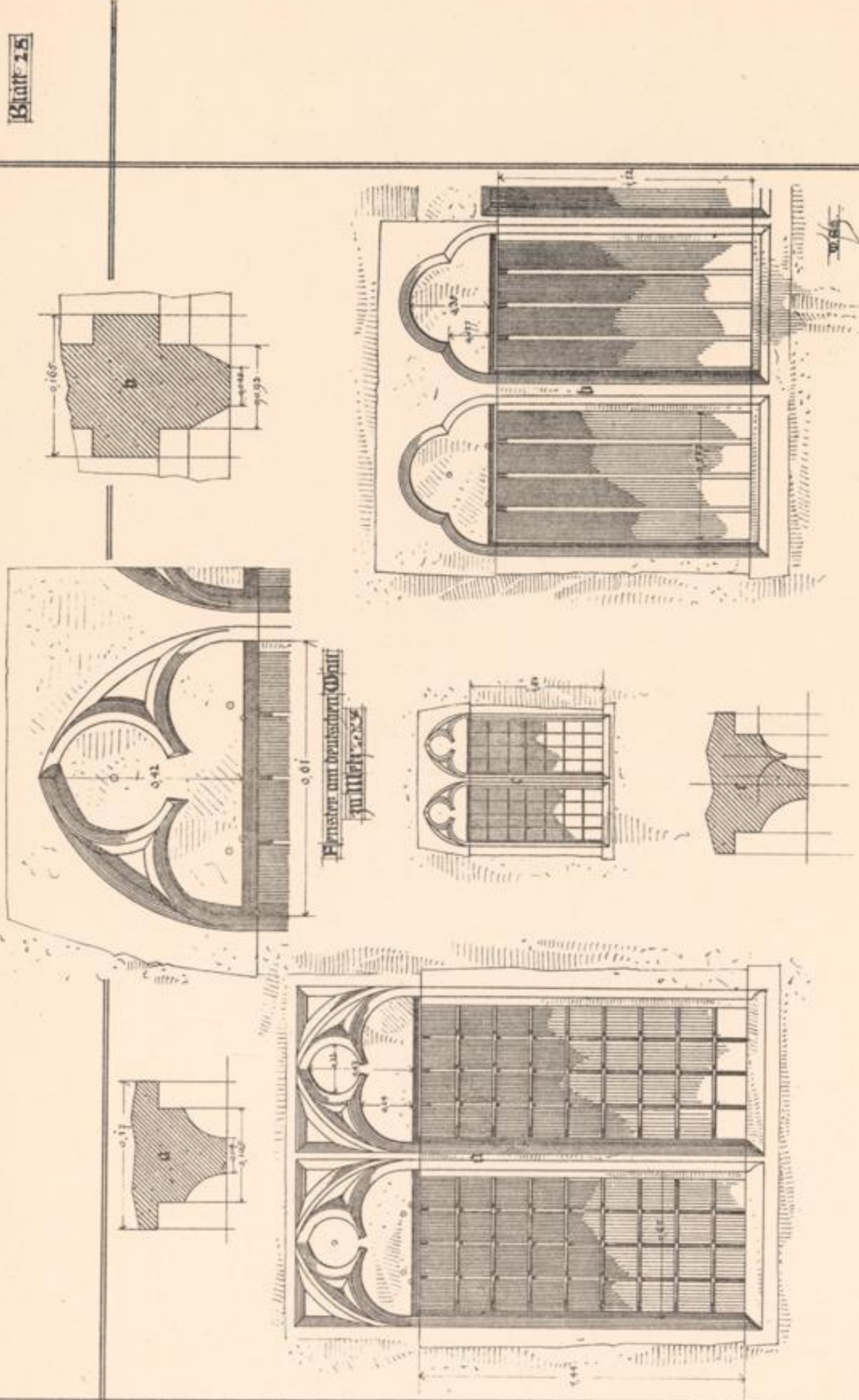

Fenster in der Dilligartenschloß  
Jullier

Schult, Ort mittelalterliche Profanbau in Lechtlingen.

Fenster aus Murburg

Vrling von Ertzb. Wolfram, Dilligart.



LANDES-  
UND STADT-  
BIBLIOTHEK  
DUSSELDORF

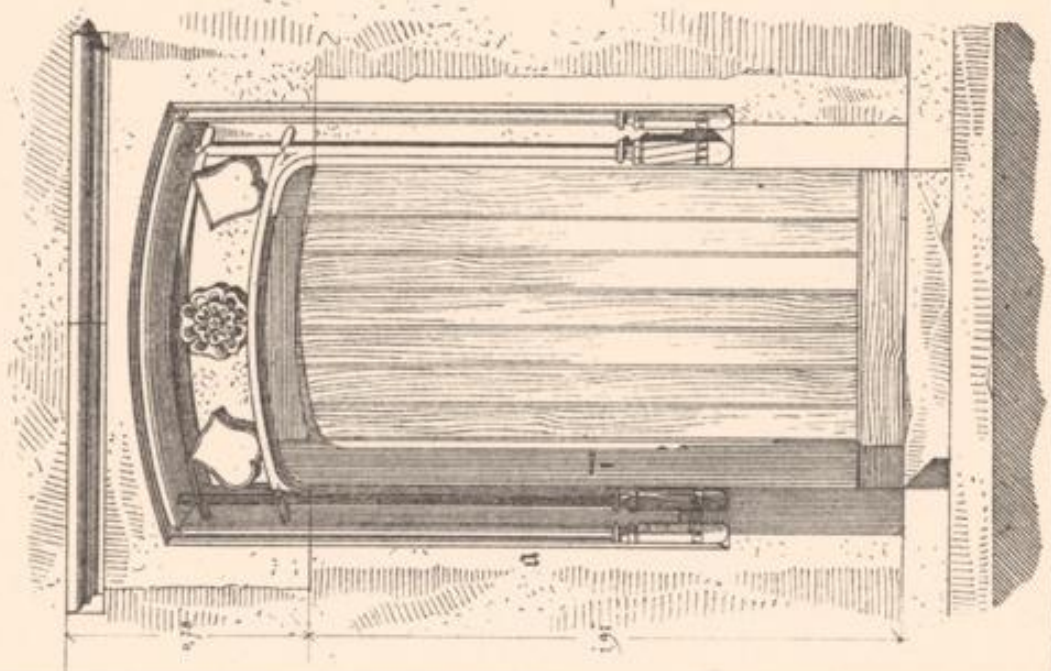

Schnitt, Orre mittelalterliche Profenben in Lothtragen.

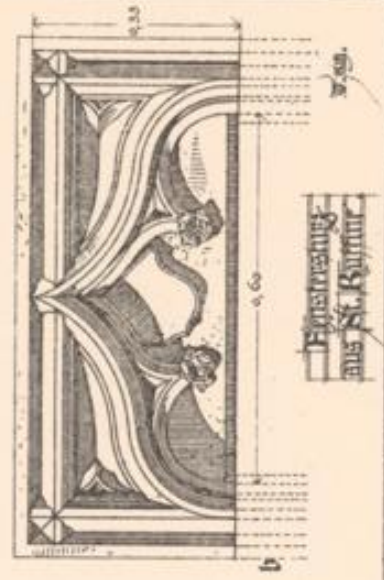
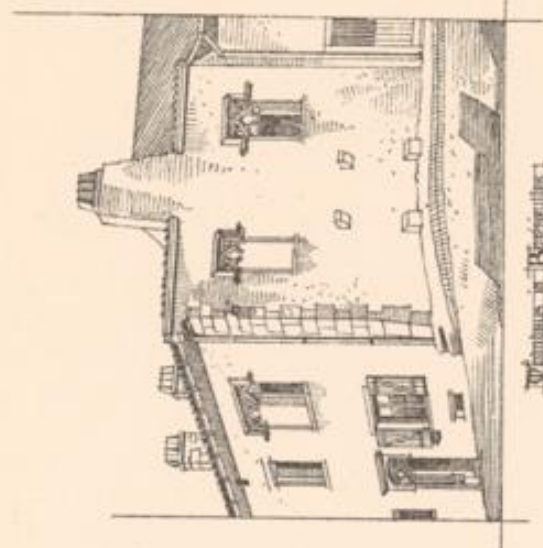
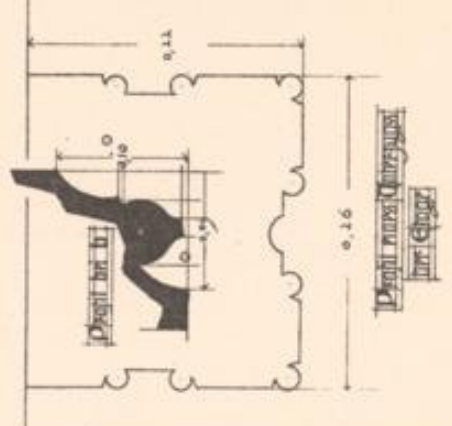
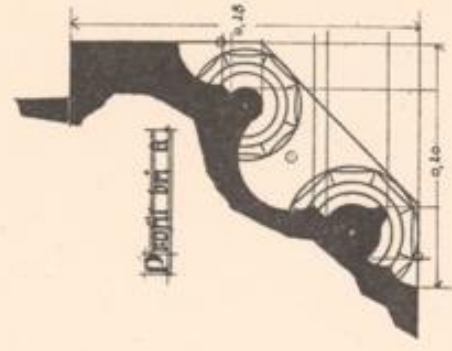

Verlag von Friedr. Woftrum, Düsseldorf.

LANDES-  
UND STADT-  
BIBLIOTHEK  
DUSSELDORF

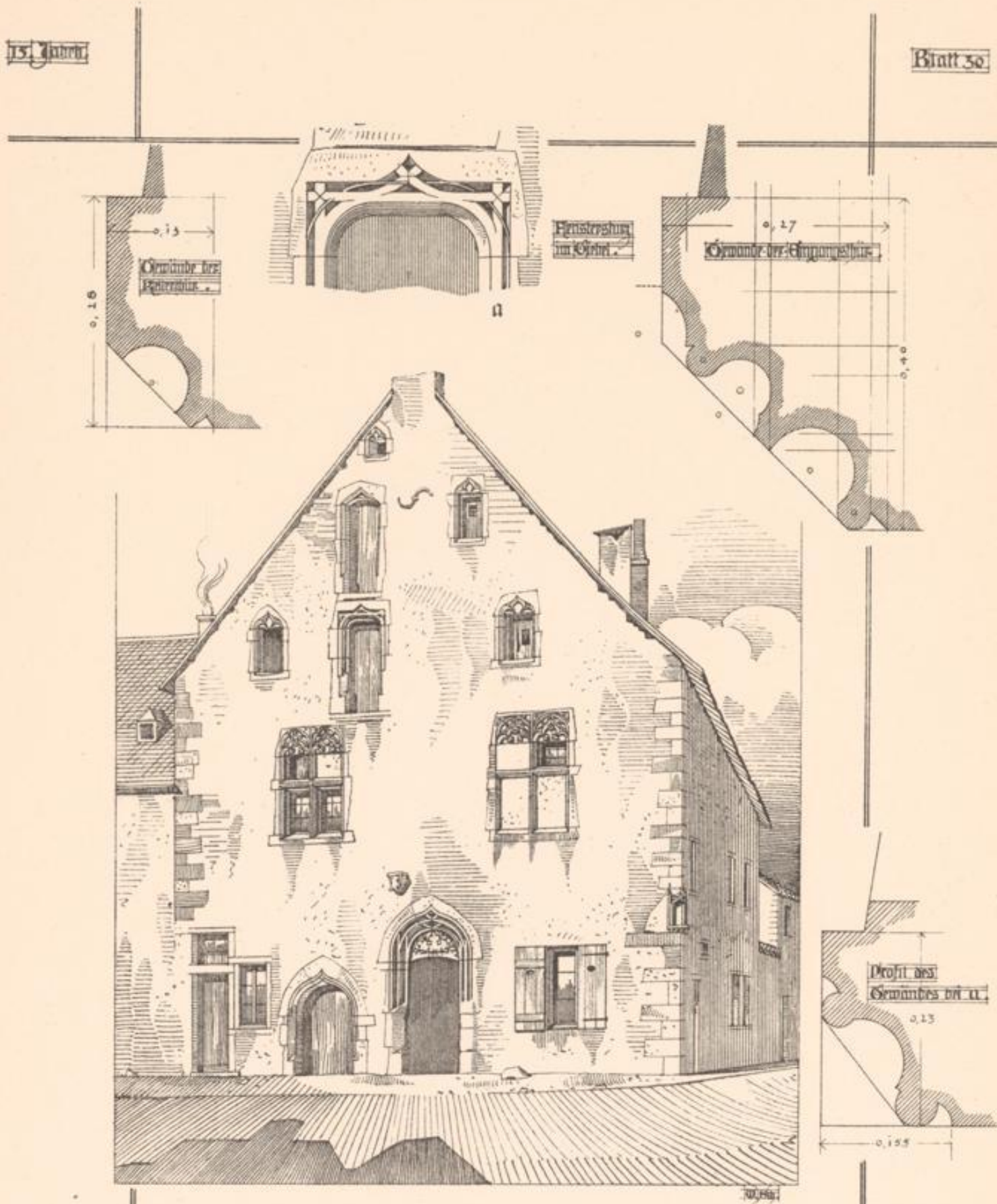

Einmaliges Portal in Bielefeld

Schmitz, Der mittelalterliche Profanbau in Lothringen.

Verlag von Friedr. Wolfrum, Düsseldorf.

LANDES-  
UND STADT-  
BIBLIOTHEK  
DUSSELDORF

15. Jähren

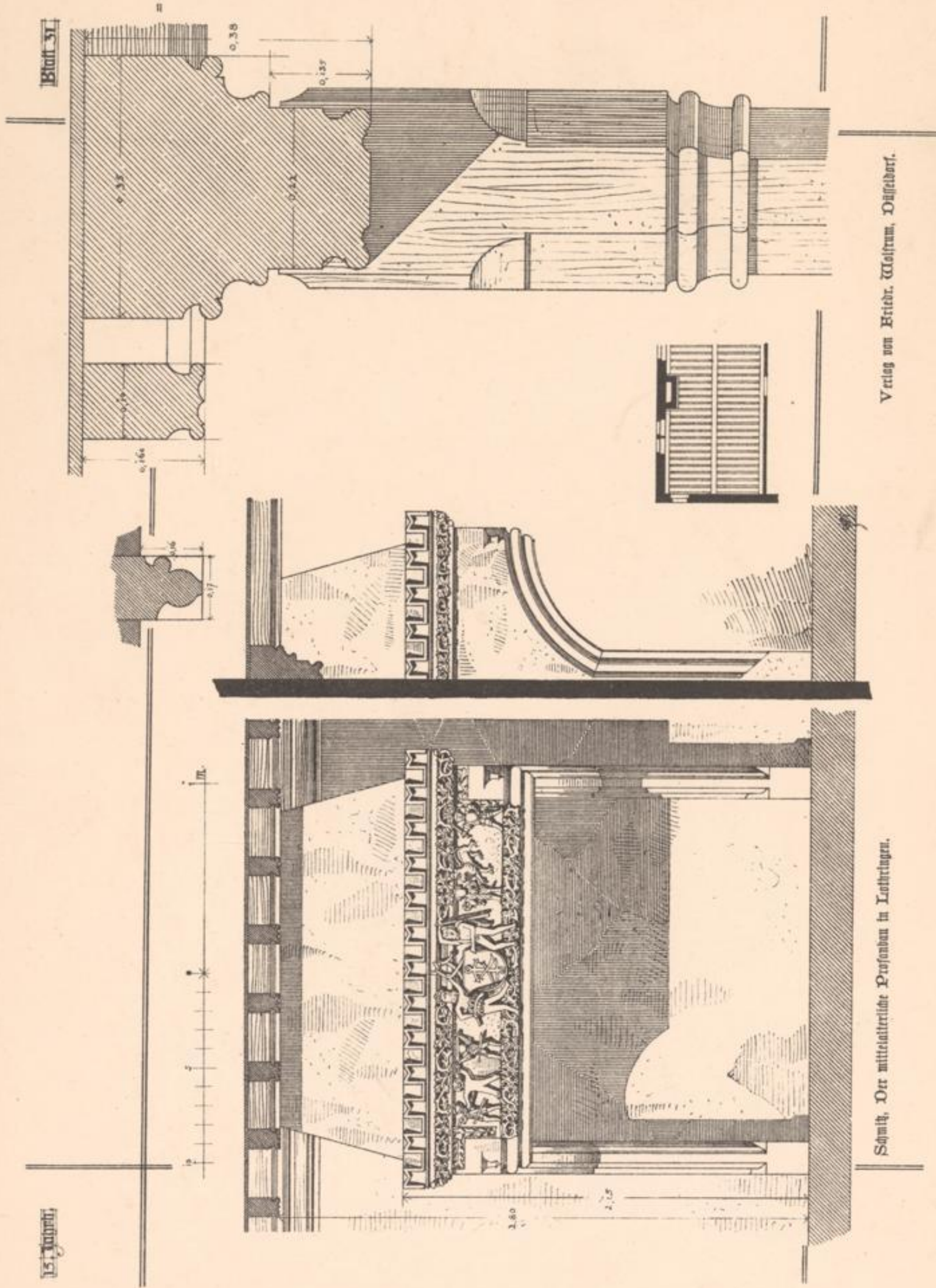

Blatt 37

Schnitt, Der mittelalterliche Profanbau in Lothringen.

Verlag von Frdr. Vieweg, Düsselhof.

LANDES-  
UND STADT-  
BIBLIOTHEK  
DUSSELDORF

LANDES-  
UND STADT-  
BIBLIOTHEK  
DÜSSELDORF



Manuskript

Manuskript

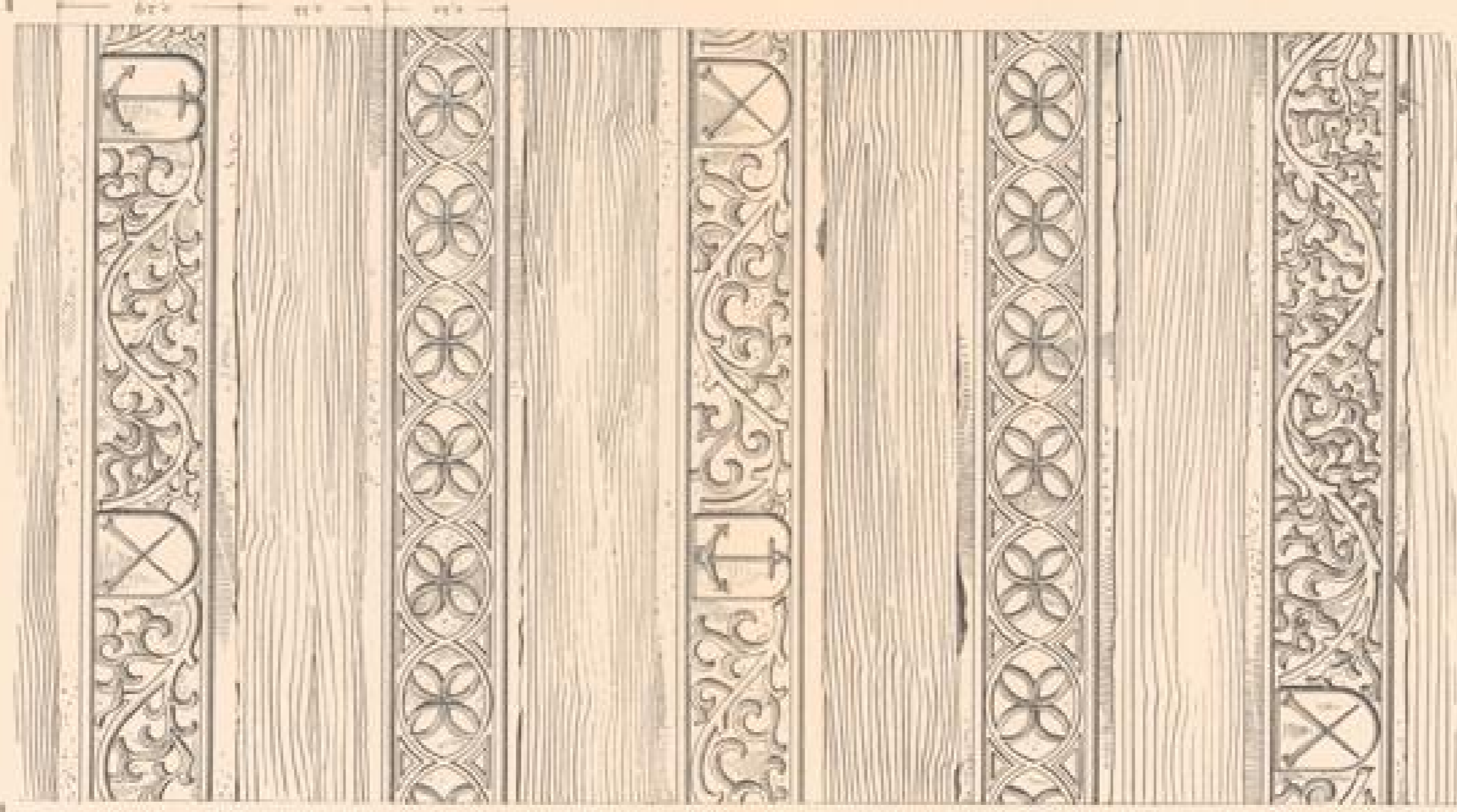

Edmündiges Diener in Kett  
Dressel von Dorn

Manusk. Der altenglische Provinzen in England.

Verlag von Brockhaus, Meißner, Leipzig.

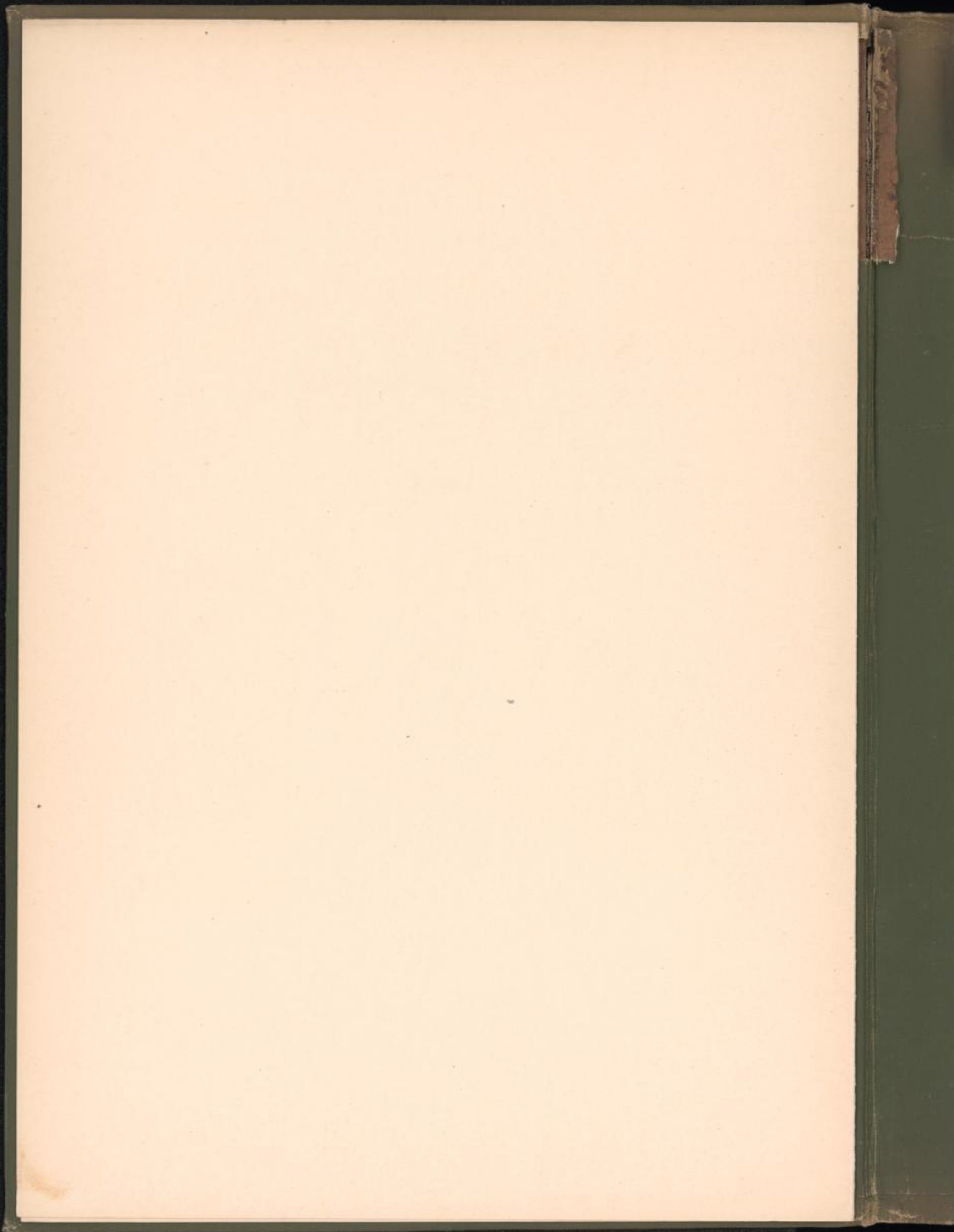

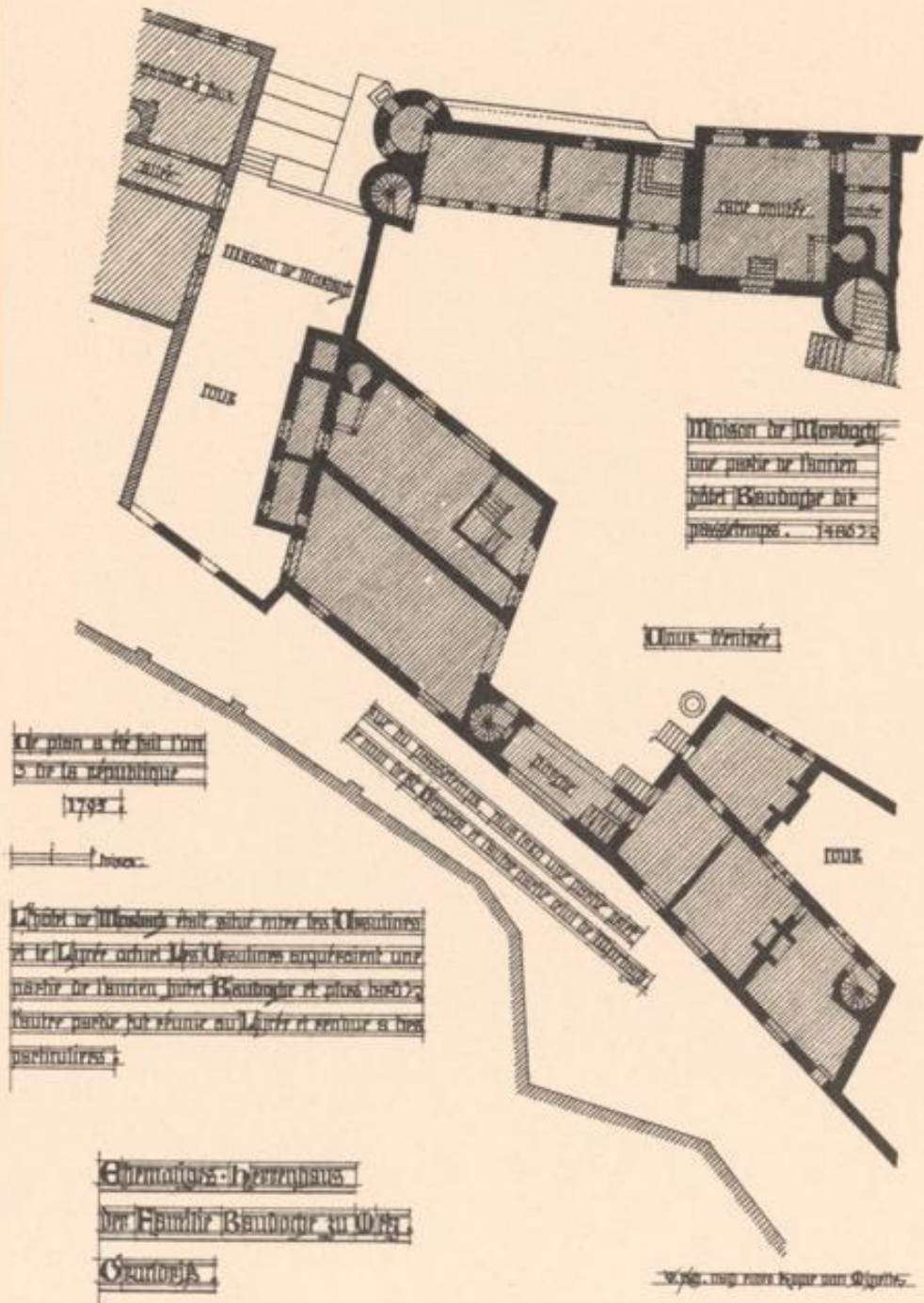

LANDES-  
UND STADT-  
BIBLIOTHEK  
DUSSELDORF

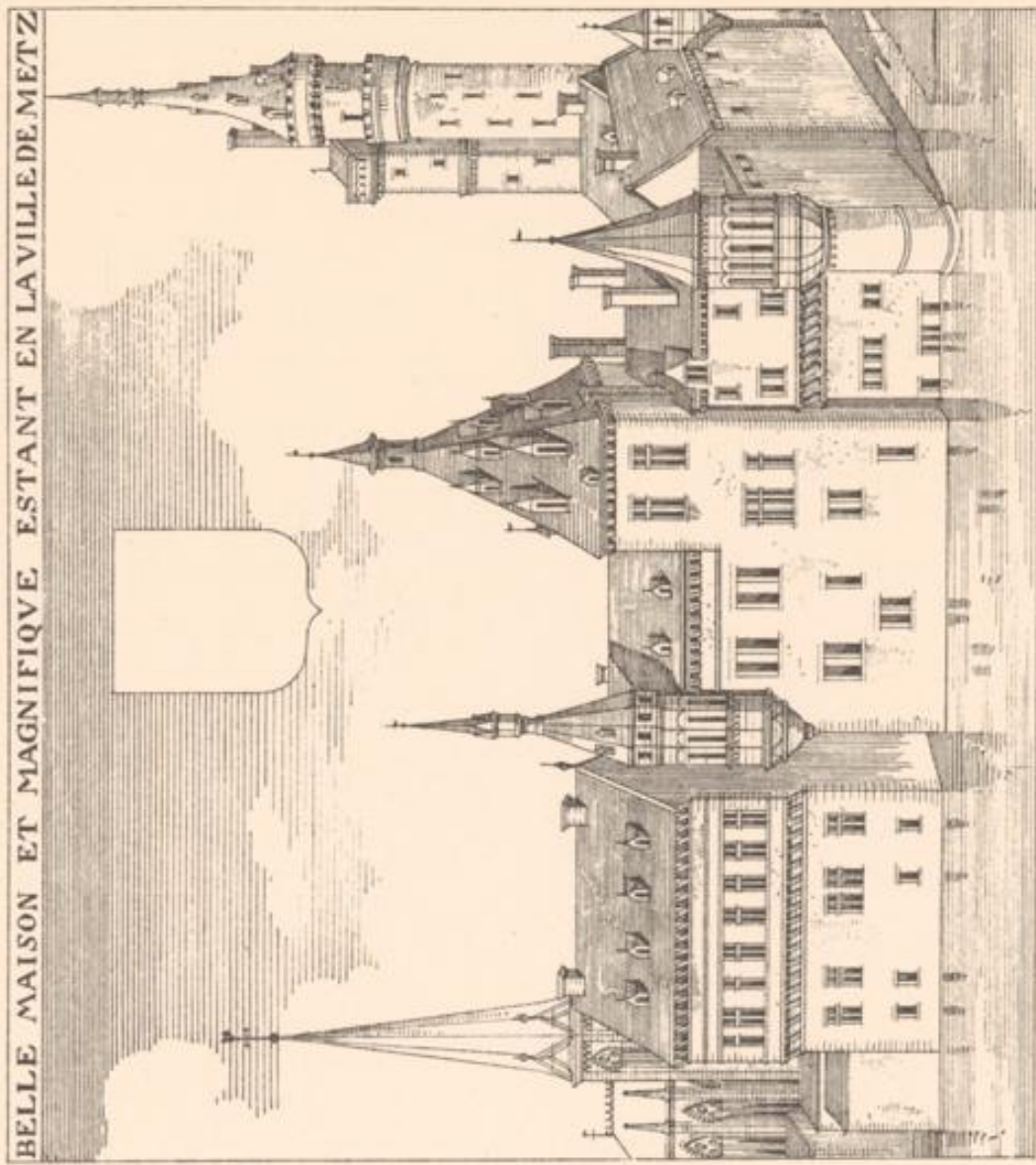

BELLE MAISON ET MAGNIFIQUE ESTANT EN LA VILLE DE METZ

Ehemaliges Herrenhaus der Familie Baudouin.

1/2 Sch. nach Quantin.

Schnitt, der mittelalterliche Profanbau in Lothringen.

Verlag von Fretz, Wolfram, Düsseldorf.

LAIDES-  
UND STADT-  
BIBLIOTHEK  
DUSSELDORF

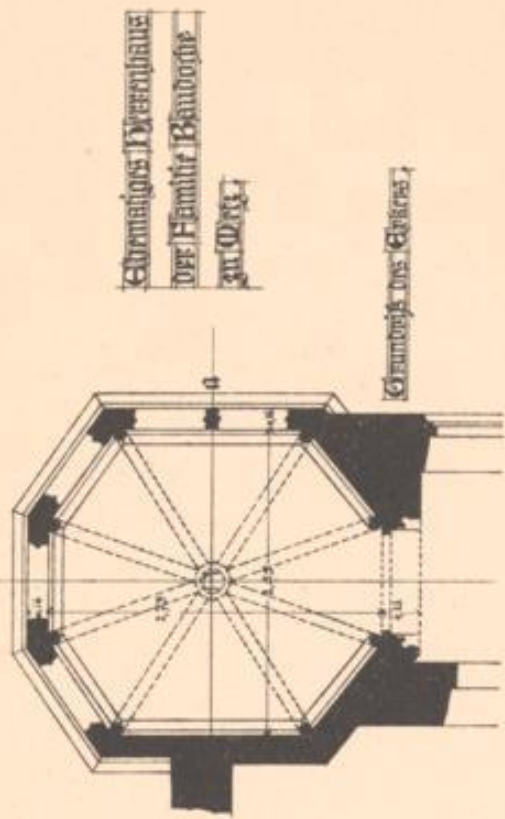
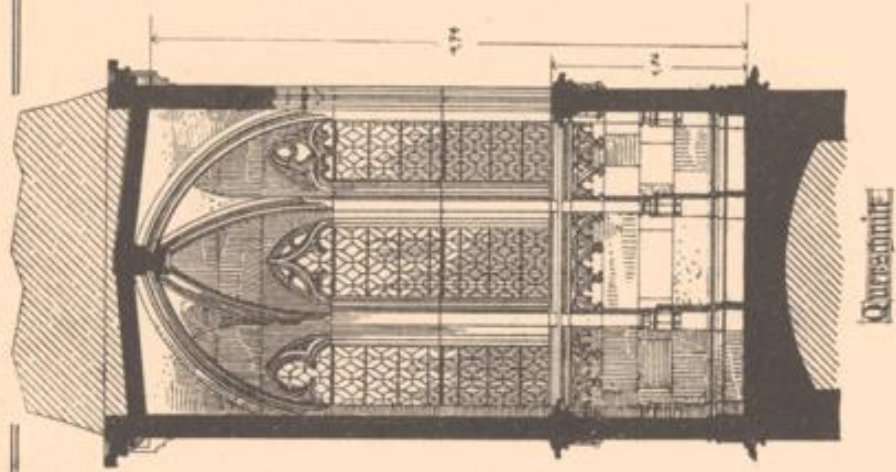

Strennans des Chores  
des Chores

Grundriss des Chores

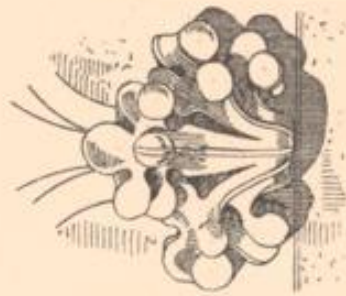

Grundriss des Chores



Grundriss des Chores

Verlag von Ferd. Vieweg, Düsseldorf.

Schnitt, Ort mittelalterliche Profanbau in Lothringen.

LANDES-  
UND STADT-  
BIBLIOTHEK  
DUSSELDORF





Herrmanns Dörfenhaus  
der Familie Bandoche zu Ober  
Eck

Spinnstuhl  
der Hirschenburg

LANDES-  
UND STADT-  
BIBLIOTHEK  
DÜSSELDORF

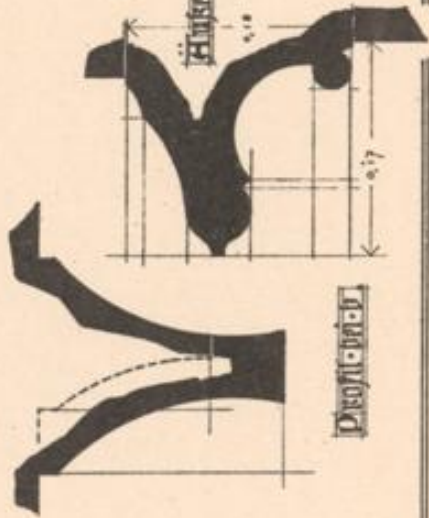
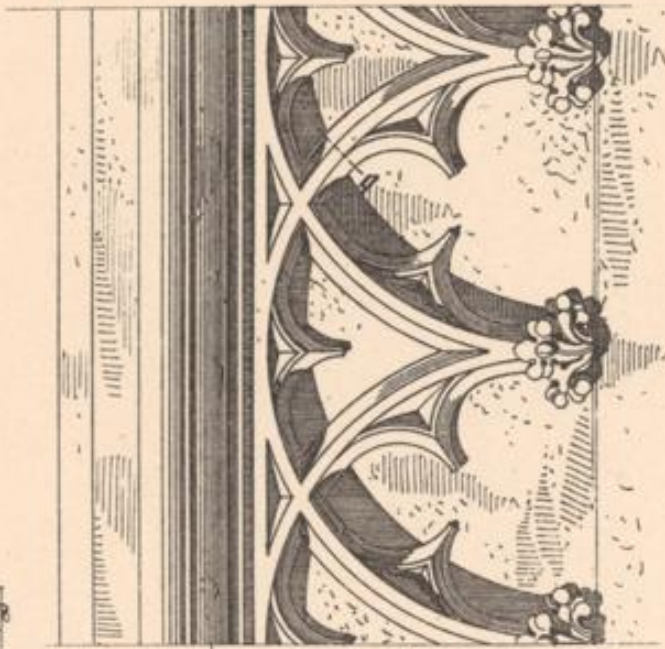
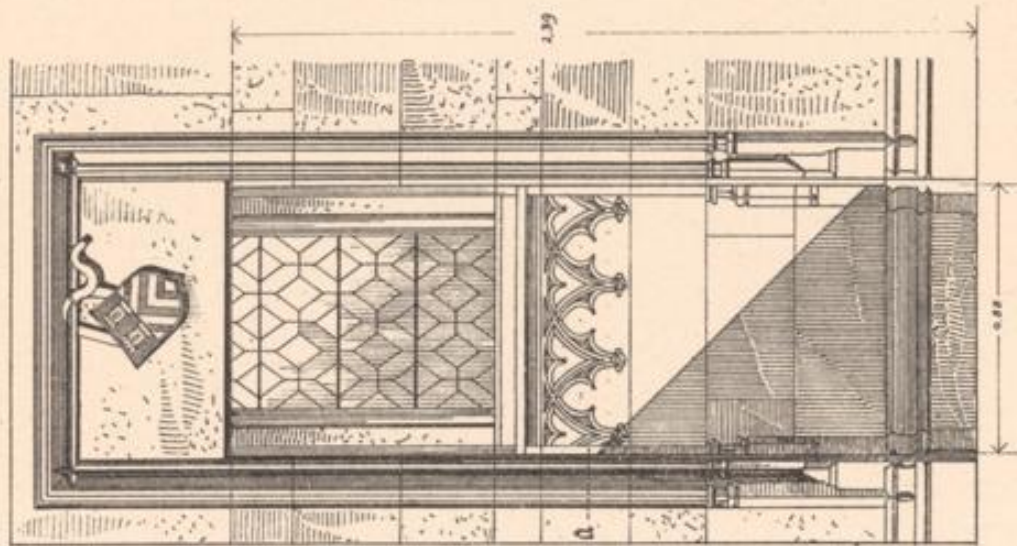

Christus-Engel

Hilfs-Gesims

Schnitt. Der mittelalterliche Profenbau in Leithingen.

Verlag von Erich. Welfram, Düsseldorf.

LANDES-  
UND STADT-  
BIBLIOTHEK  
DUISBURG

Herrnhaus der Familie  
Baudouche zu Metz.  
Details des Stiers.

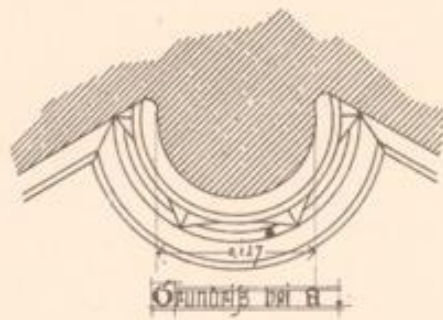
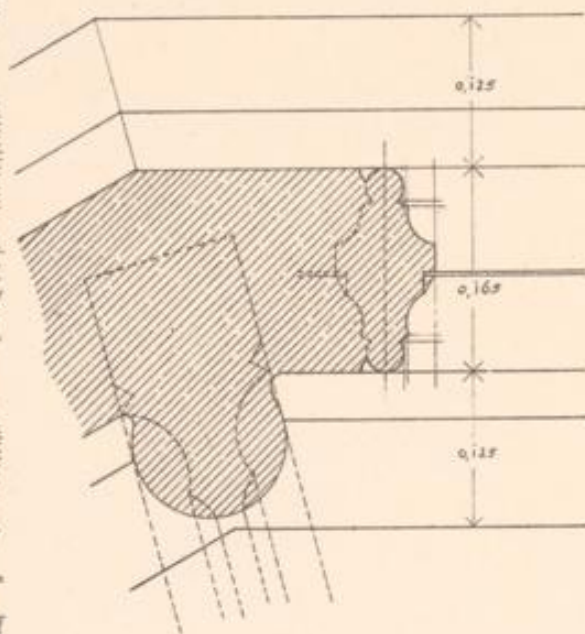
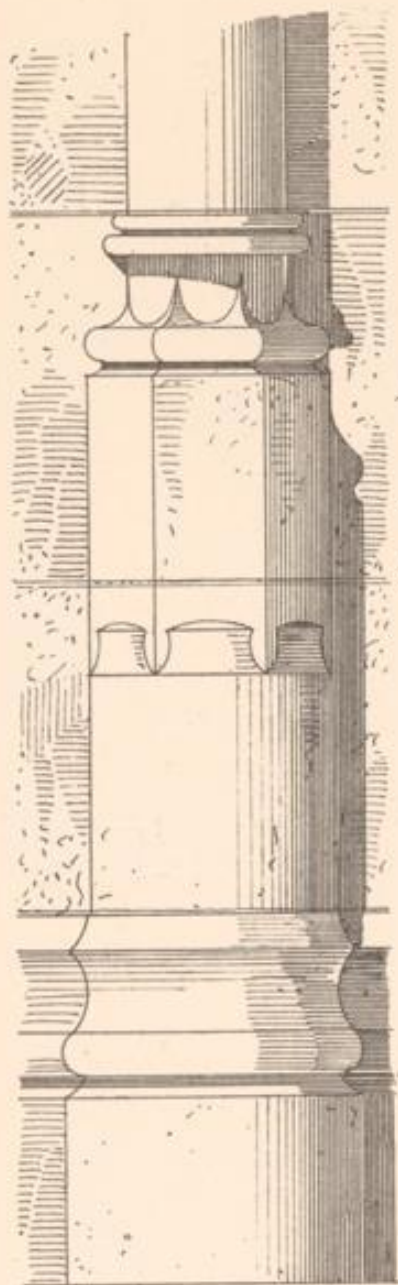
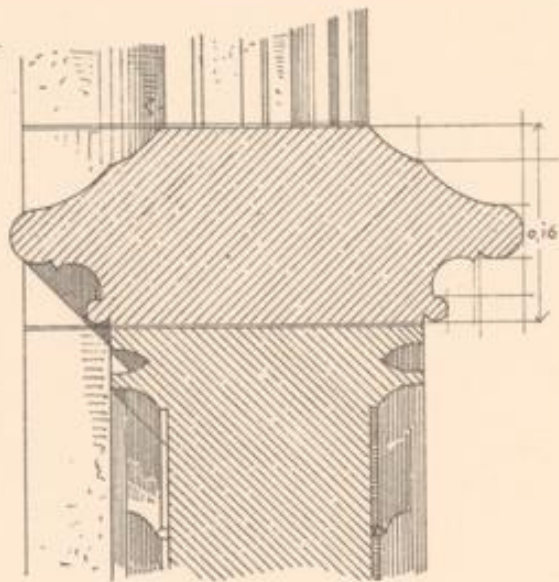

Grundriß bei A.

Stück des Stiers

LANDES-  
UND STADT-  
BIBLIOTHEK  
DUISBURG

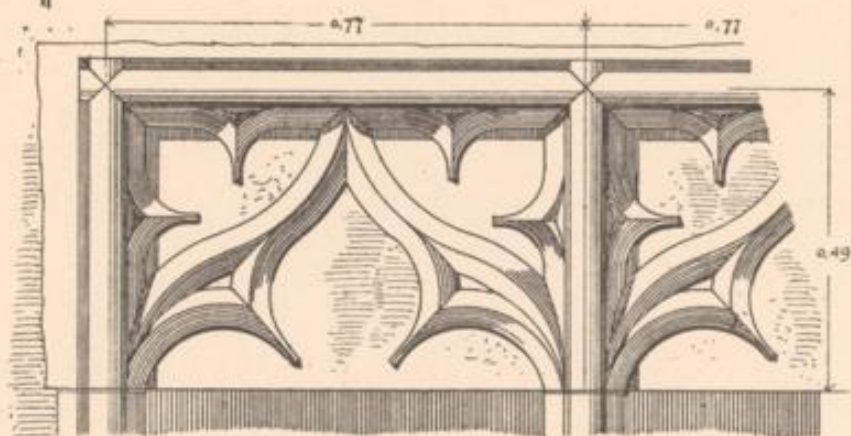

Profil

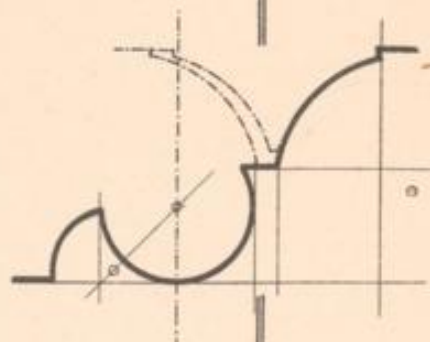

Einstrahlung in der Spitzspitze  
zu Metz

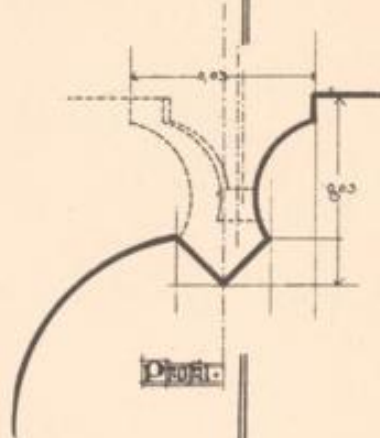
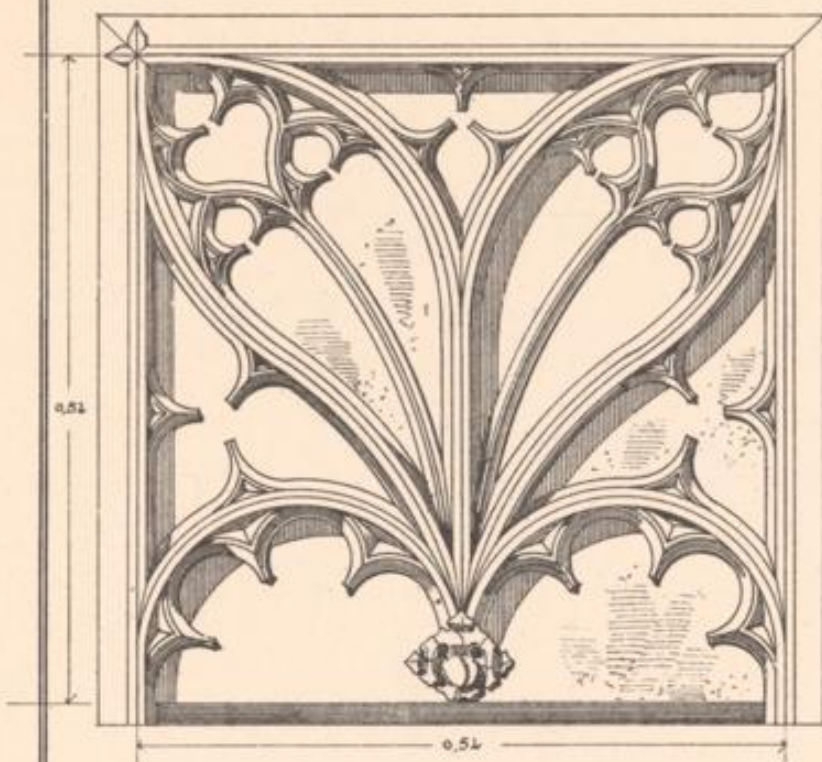

Profil

Einstrahlung aufeinander in der  
Spitzspitze

151

LANDIS-  
HILF STADT-  
BIBLIOTHEK  
DUSSELDORF



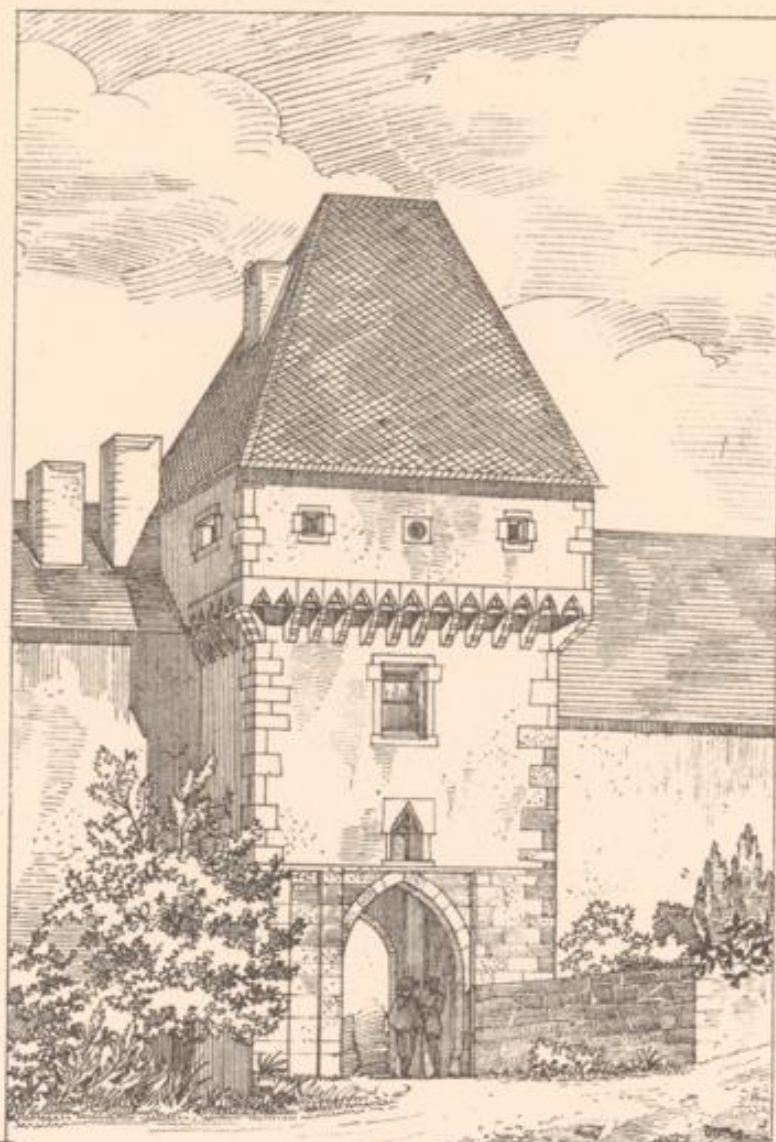

Burg Huserweiler. Donjon.

LANDS-  
UND STADT-  
BIBLIOTHEK  
DUISBURG

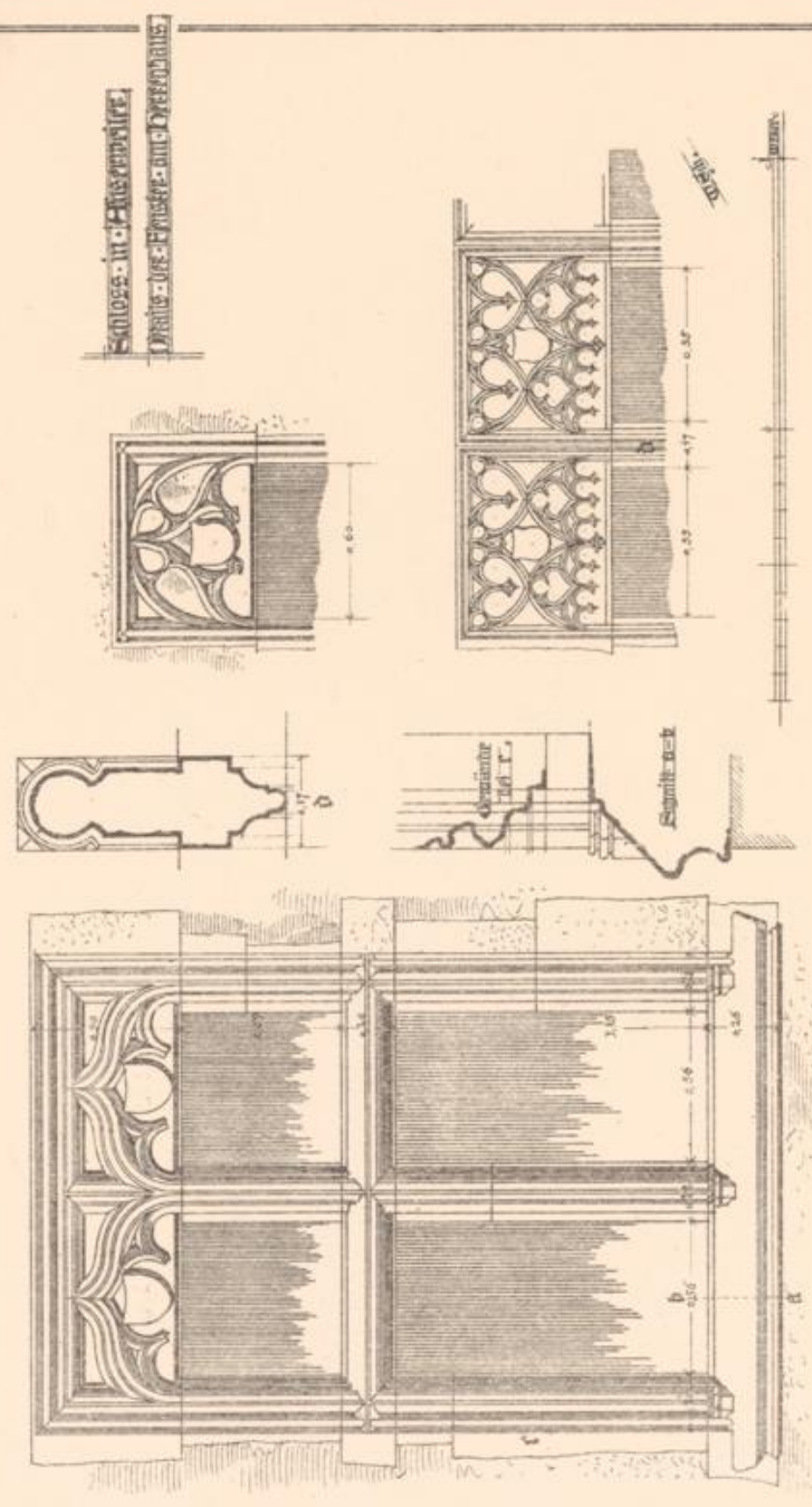

Schluss- und Flügelprofile  
Profil des Fensters und Pfeileransatz

Verlag von Erich Mielum, Düsseldorf.

Schnitt, der mitteltreiliche Profanden in Lechthagen.

LANDES-  
UND STADT-  
BIBLIOTHEK  
DUSSELDORF

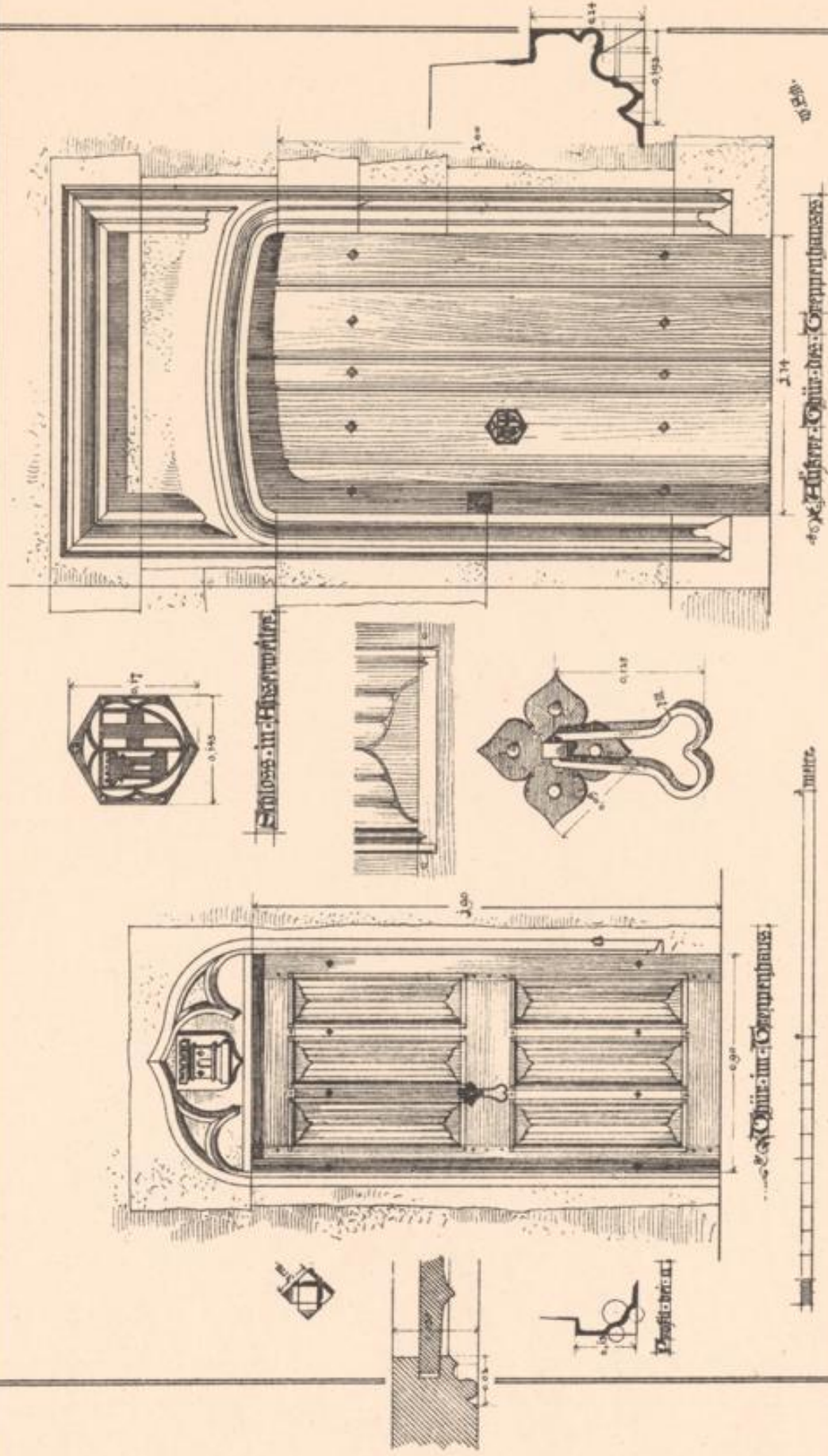

Verlag von Erich. Westrum, Dillstr. 10.

Schnitt, der mittelalterliche Profanbau in Lothringen.

LANDES-  
UND STADT-  
BIBLIOTHEK  
DÜSSELDORF

Schloss Hessewiler.  
Rhein- und Pfalzhaus.

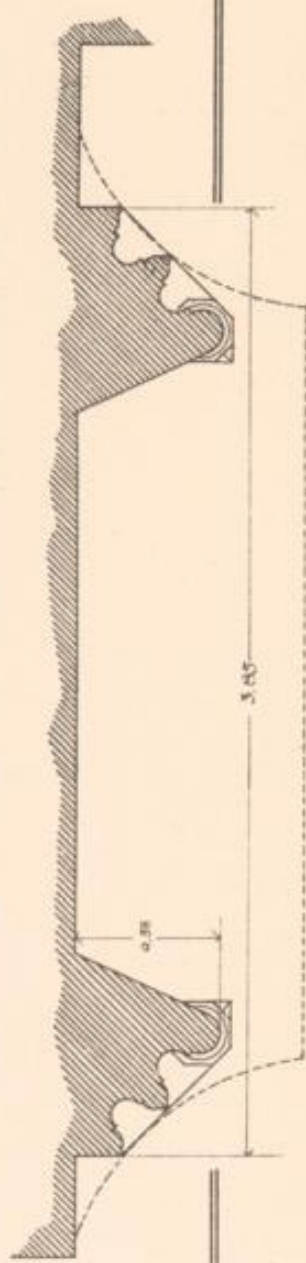
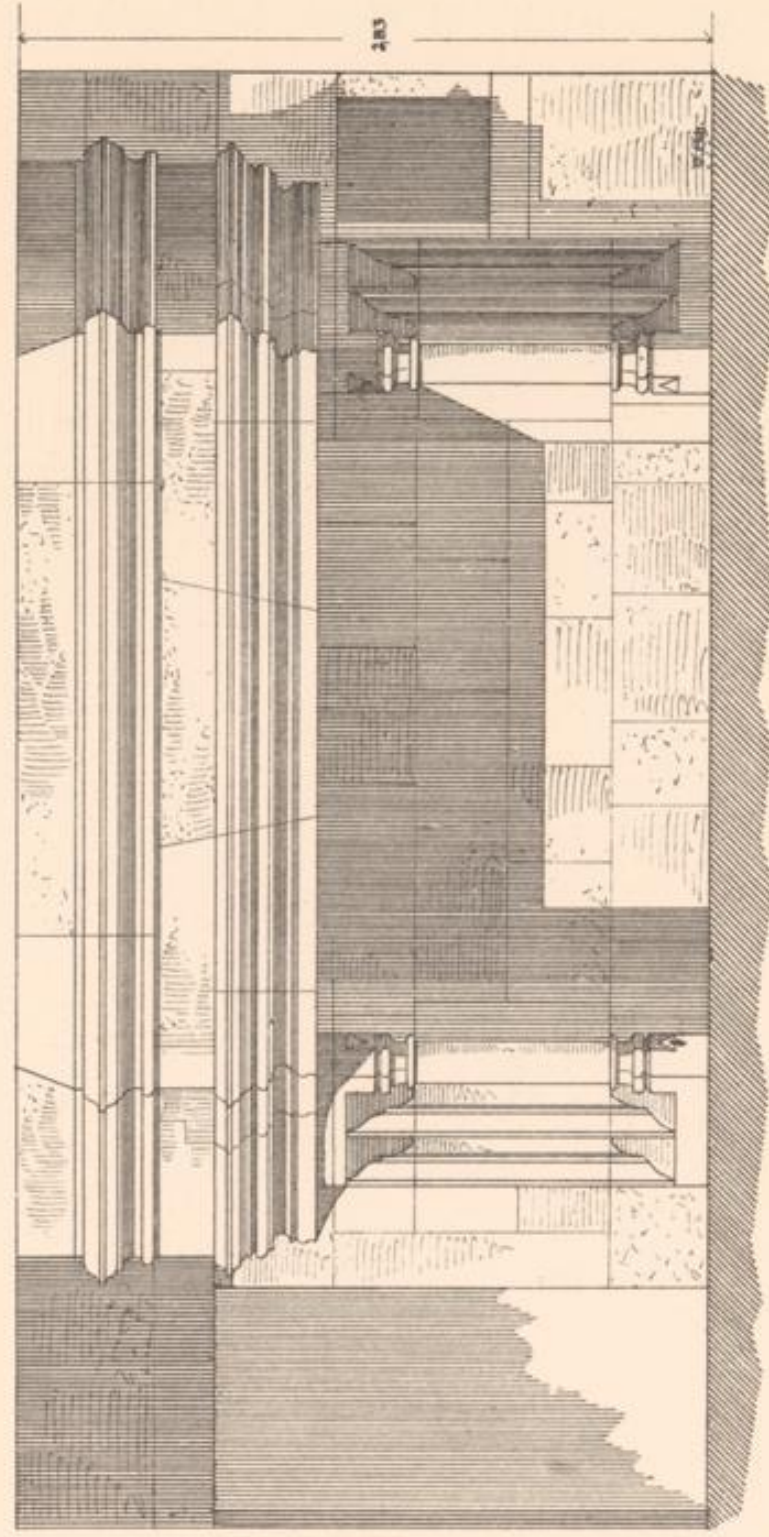

Schnitt. Der mittelalterliche Profanbau in Lothringen.

Verlag von Friedr. Vieweg, Braunschweig.

LANDES-  
UND STADT-  
BIBLIOTHEK  
DUSSELDORF



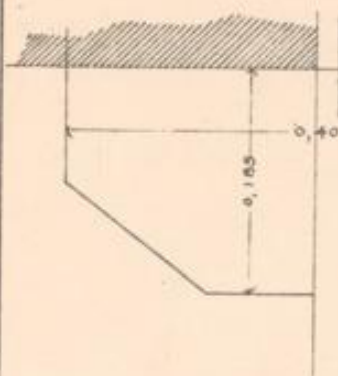
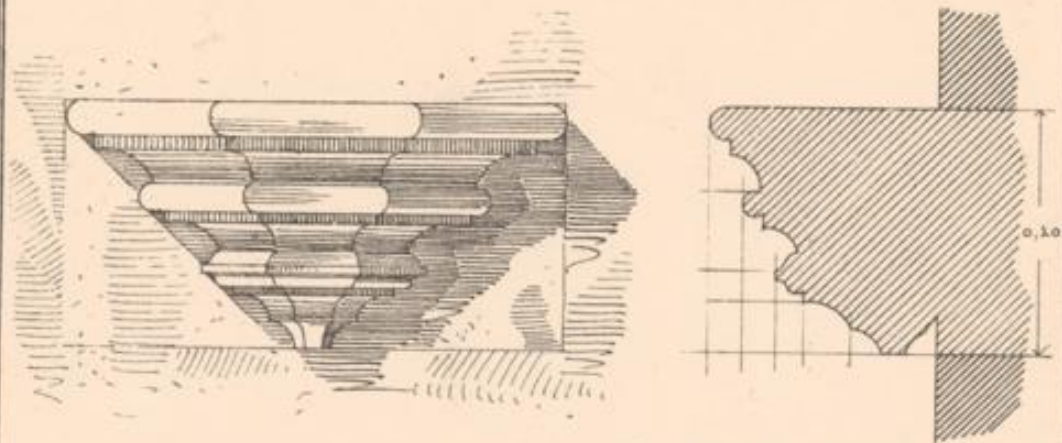

Konsole von einem Pfeiler  
auf dem Kapitellruhrplatz  
zu sehen.

Abgesehen von  
Pfeiler in Oberg.

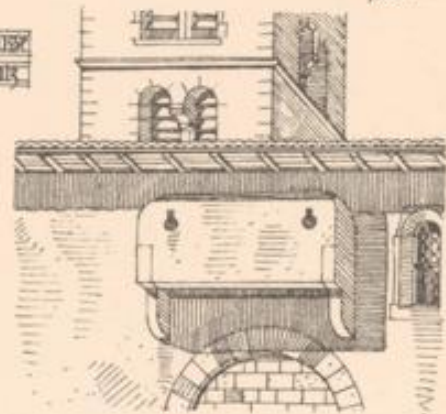

Eiserne Fenstergitterung  
in der Rinderecke des  
zu sehen.

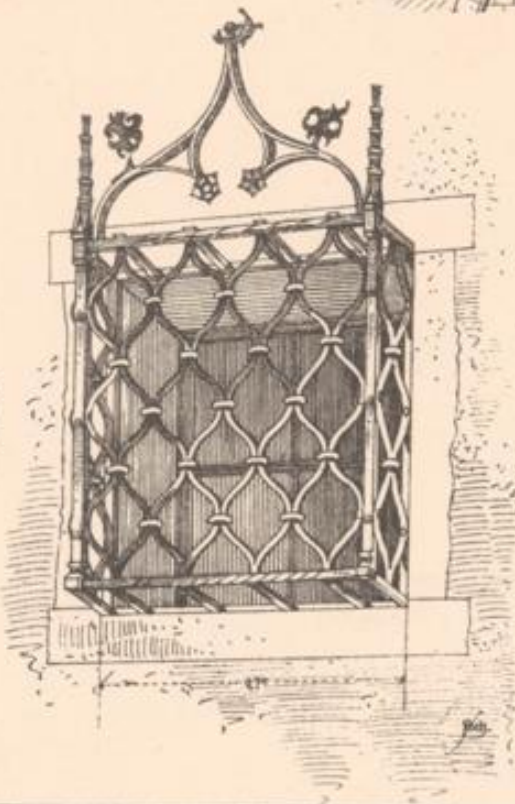

LANDES-  
UND STADT-  
BIBLIOTHEK  
DÜSSELDORF

Doerf- und Fenstermaeche von dem  
ehemaligen Schlosse zu Honcourt.

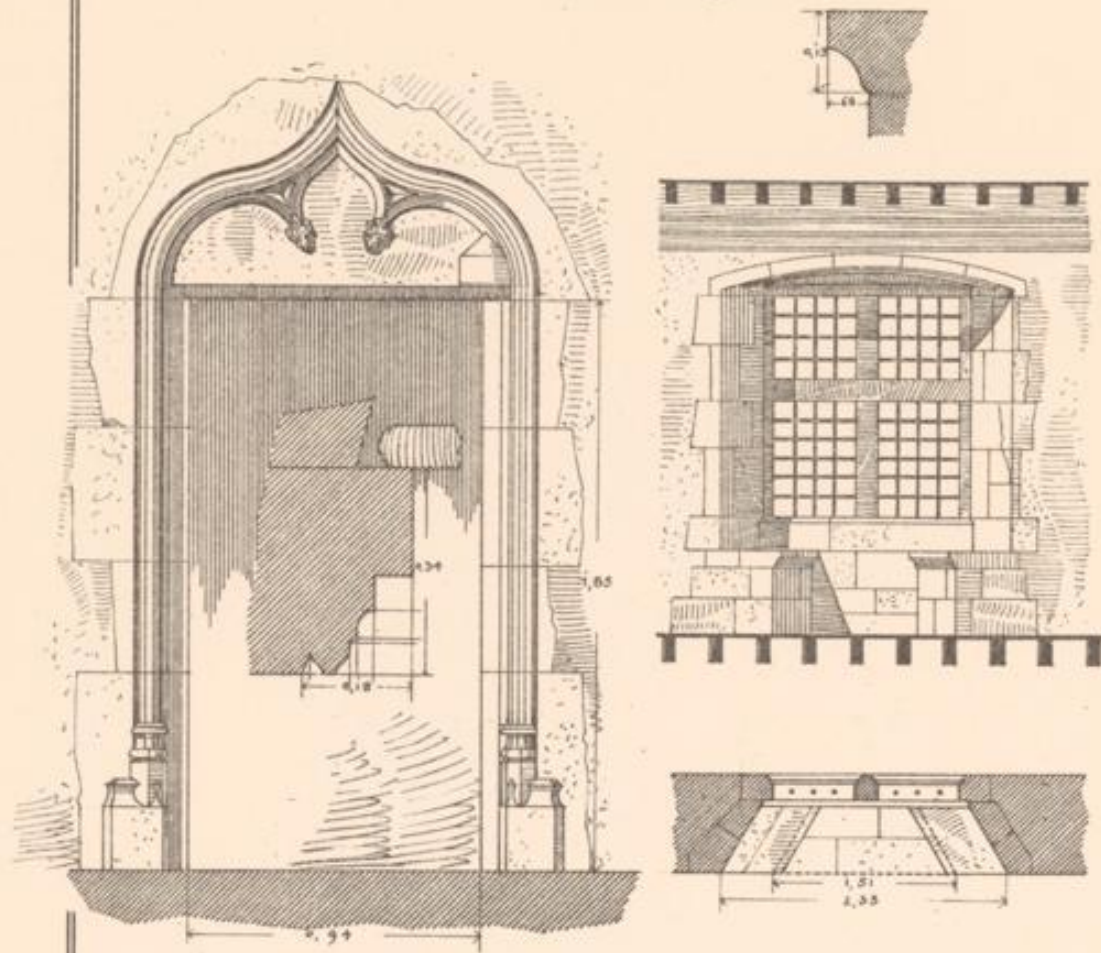

Chapelle an der Kirche zu  
Mandelingen und Lessy

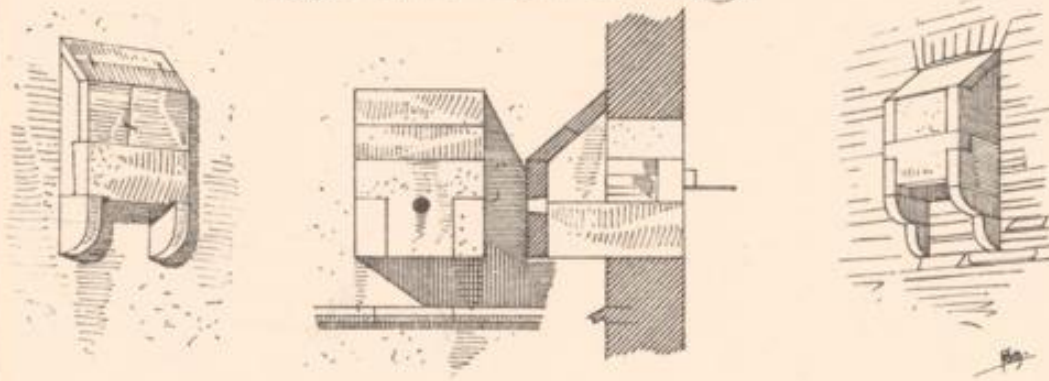

LANDES-  
UND STADT-  
BIBLIOTHEK  
DÜSSELDORF

Deutsches Chor in Metz,  
Grundriß.

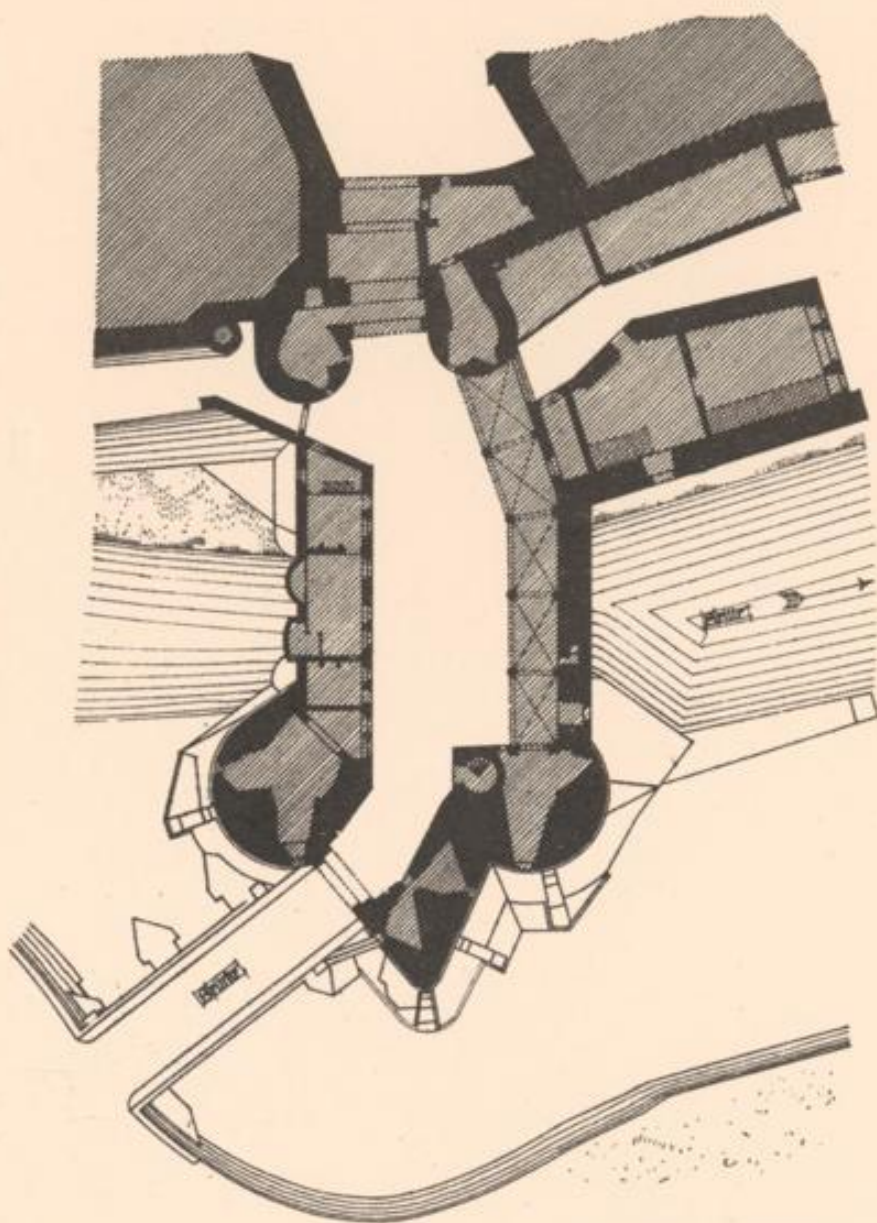

1/2000  
1/2000  
1/2000

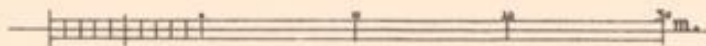

LANDES-  
UND STADT-  
BIBLIOTHEK  
DÜSSELDORF



Speyer, Ort mittelalterliche Profanbau in Lothringen.

Verlag von Friedr. Vieweg, Braunschweig.

LANDES-  
UND STADT-  
BIBLIOTHEK  
DÜSSELDORF



Deutsches Chor in Metz

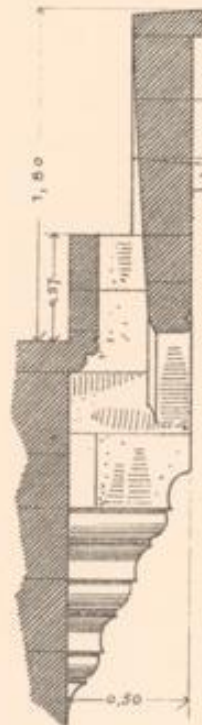

Details der Zimmerbekleidung  
und  
Innenansicht



LANDES-  
UND STADT-  
BIBLIOTHEK  
DÜSSELDORF

LANDS-  
UND STADT-  
BIBLIOTHEK  
DÜSSELDORF



Ansicht der Westfront  
1788



Südt. Die südliche Front in Lüttich.

Vergl. im Bist. Mainz, Ombert.



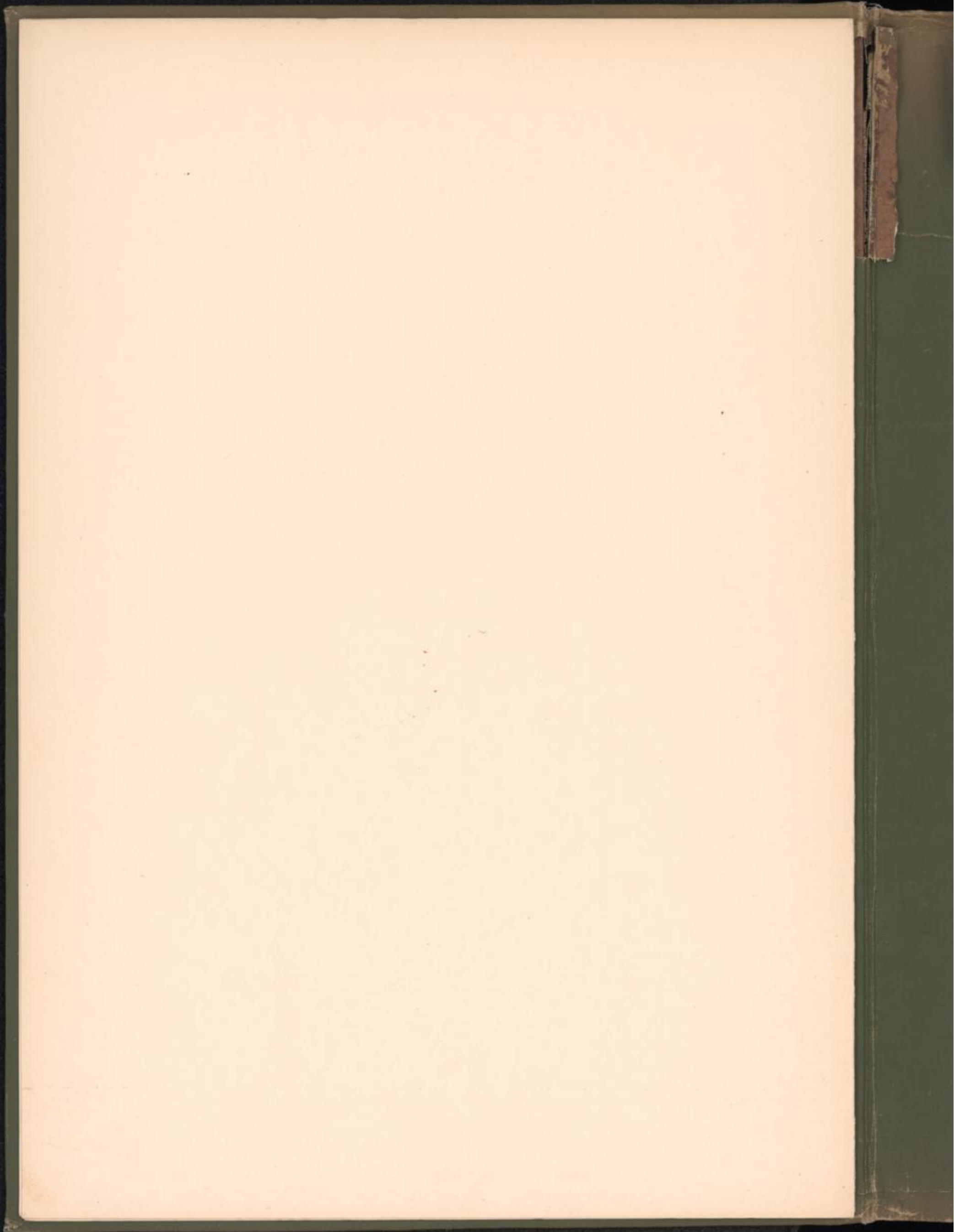

Haus No. 11 in der Banastraße

zu Metz.

Details der Fenster im Erdgeschoss.

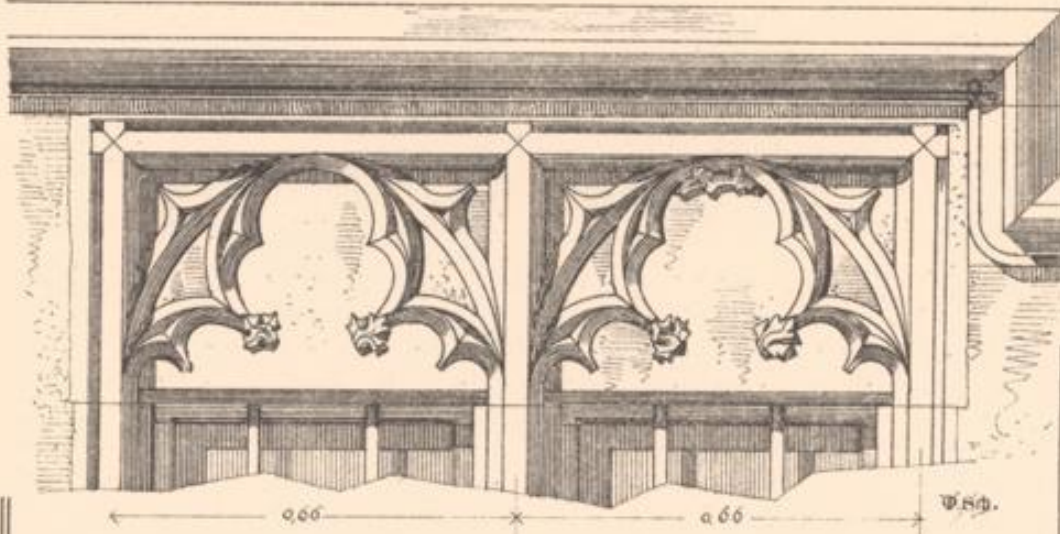
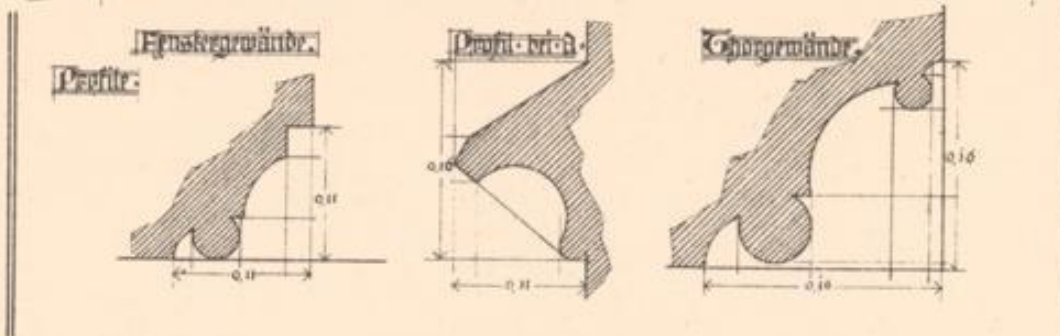

LADES-  
UND STADT-  
BIBLIOTHEK  
DÜSSELDORF

Wohnhaus in der Straße am Hof in Köln  
Eisenstein in der Fassade

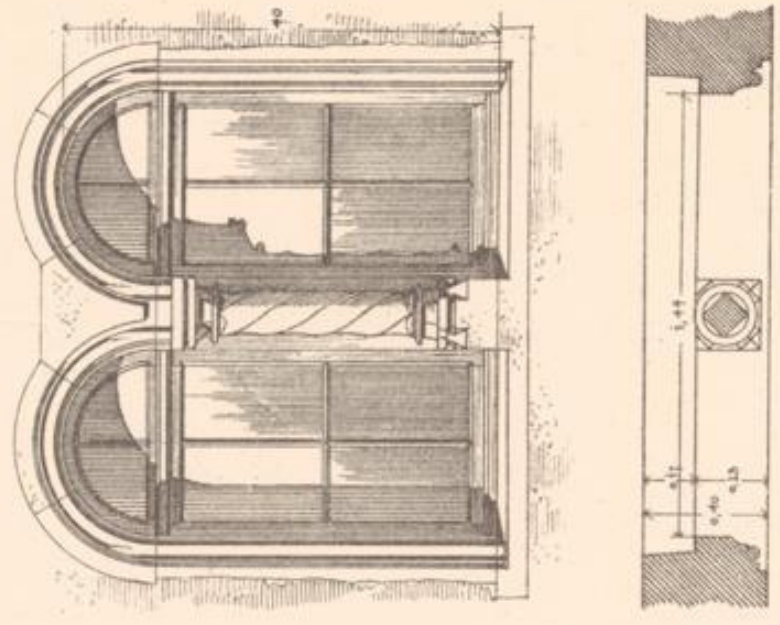

Schnitt. Der mittelalterliche Profanbau in Lothringen.

Eisenstein in der Fassade

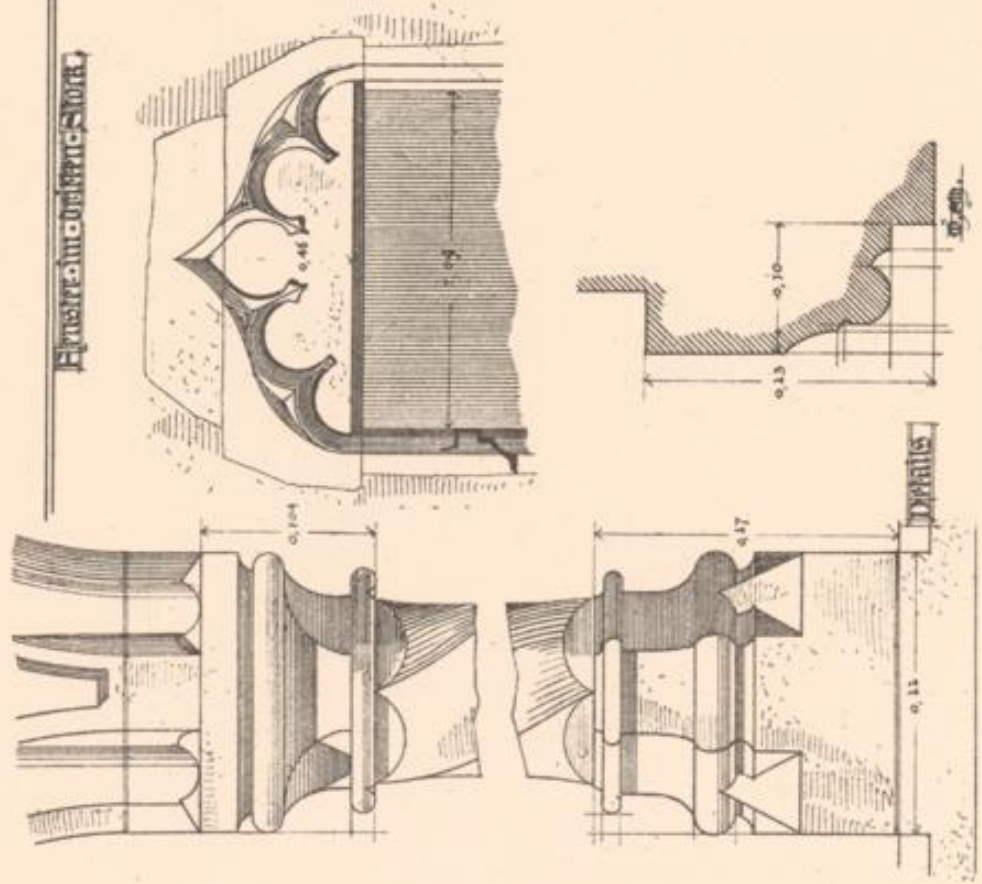

Vering von Friedr. Wolfgramm, Düsseldorf.



LADES-  
UND STADT-  
BIBLIOTHEK  
DÜSSELDORF

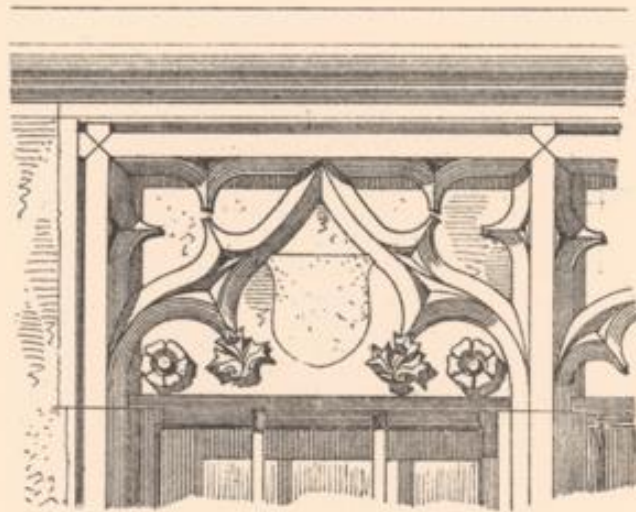

Haus No. 9 in der Bankstrasse  
zu Oeff.

Fensterzug im Erdgeschoss

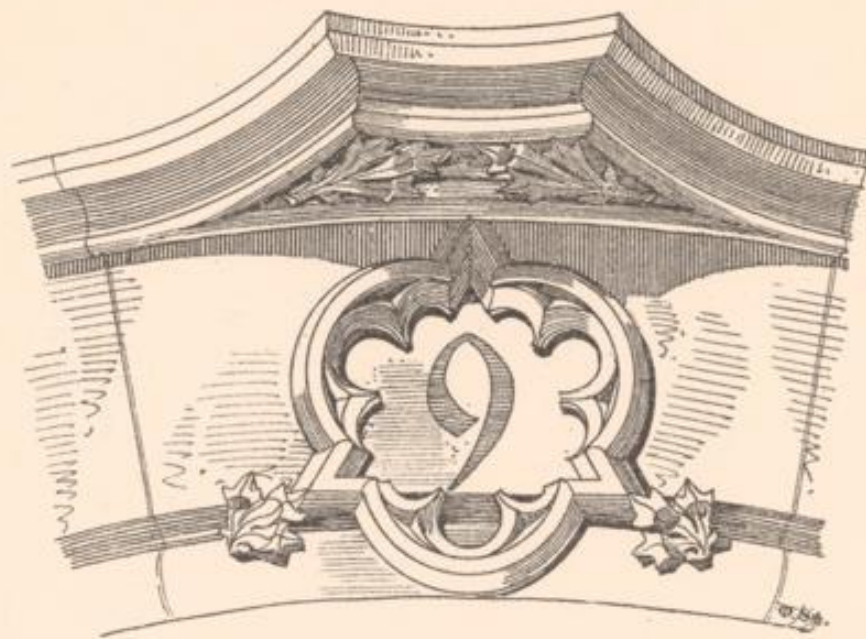

Stein im Chorbogen

LANDES-  
UND STADT-  
BIBLIOTHEK  
DUSSELDORF

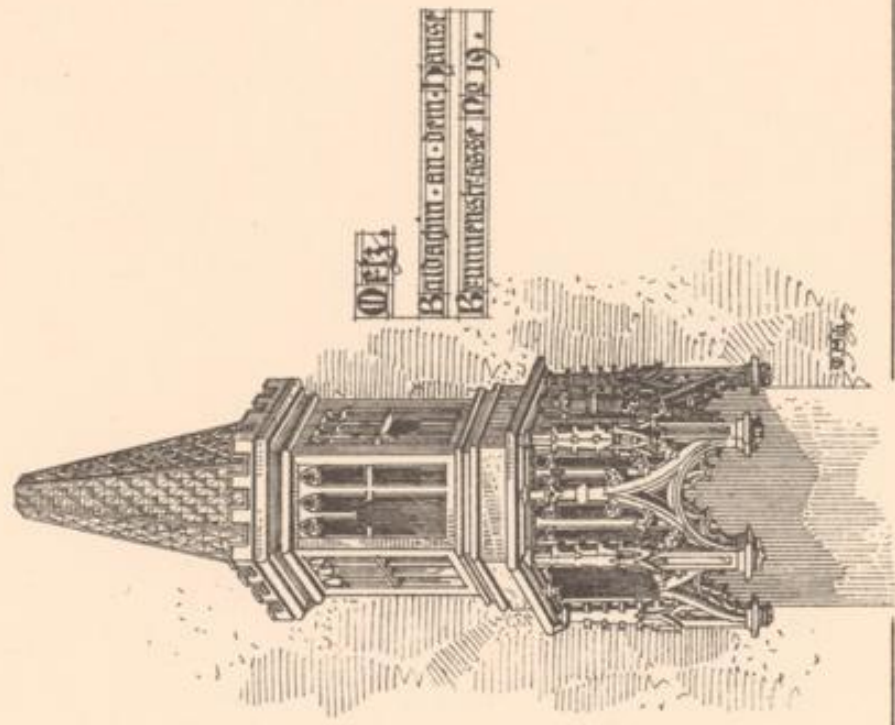

1013

Bauabahn an der Mittelhauser  
Brunnenstrasse 10a 19.

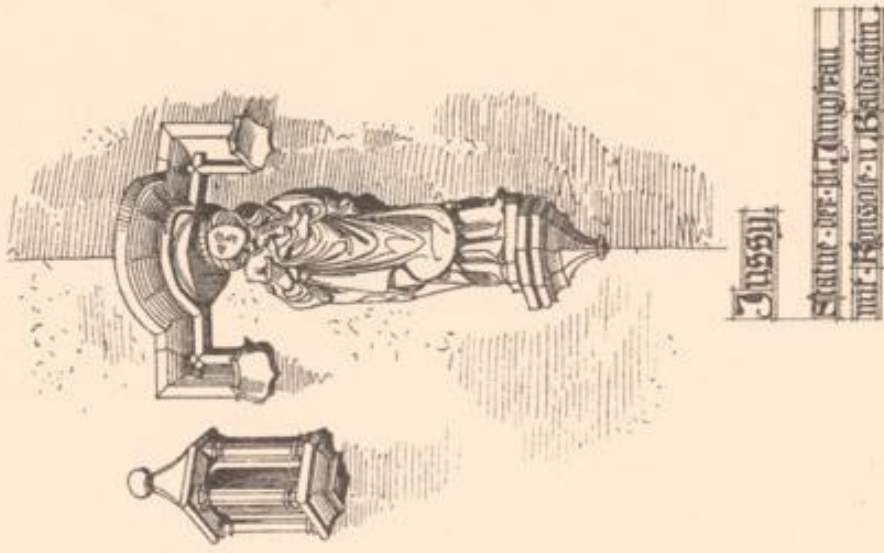

1014

Statue der Jungfrau  
auf dem Hof der Burg Balduin

Verlag von Erbedr. Walfrum, Düsseldorf.

Schmitz, Der militairirische Profanen in Lothringen.

LANDES-  
UND STADT-  
BIBLIOTHEK  
DUSSELDORF

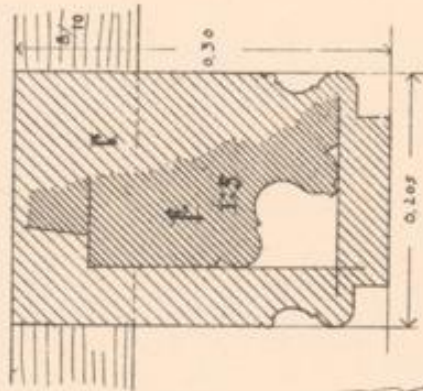
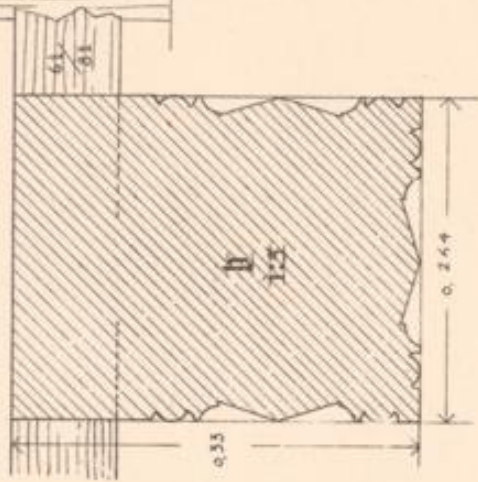
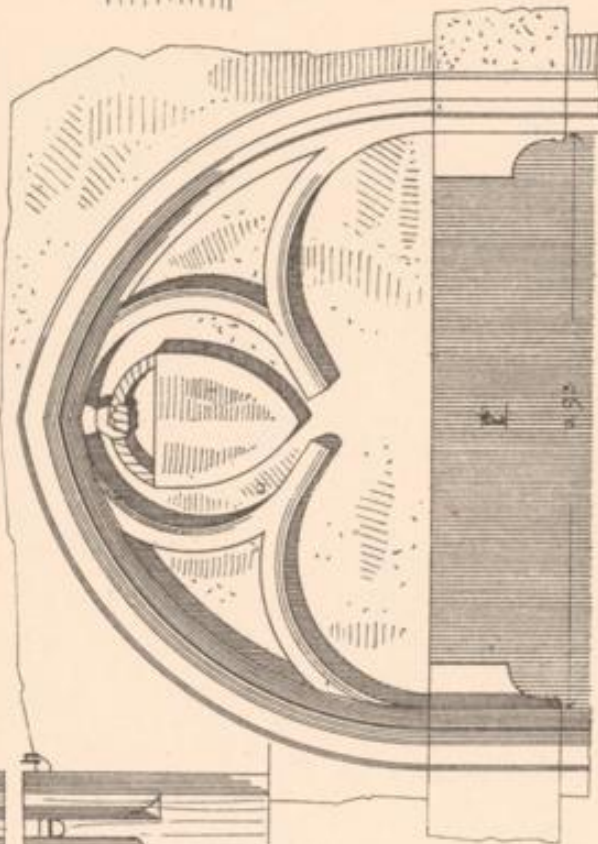

Einrichtung

A.	Einrichtung eines mittelalterlichen Hauses. 10. Jhd.
B.	Einrichtung eines mittelalterlichen Hauses. 11. Jhd.
C.	Einrichtung eines mittelalterlichen Hauses. 12. Jhd.
D.	Einrichtung eines mittelalterlichen Hauses. 13. Jhd.
E.	Einrichtung eines mittelalterlichen Hauses. 14. Jhd.
F.	Einrichtung eines mittelalterlichen Hauses. 15. Jhd.

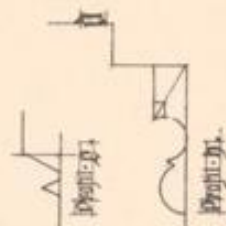
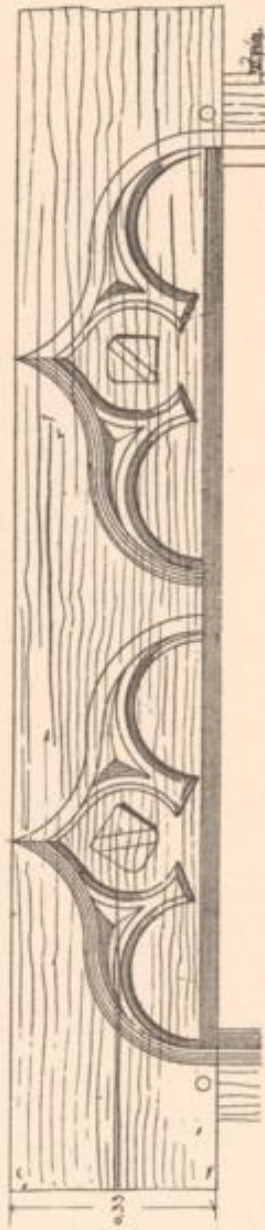

Schnitt, Ort mittelalterliche Profanbau in Lechtlingen.

Verlag von Friedr. Vieweg, Olfersdorf.

LANDES-  
UND STADT-  
BIBLIOTHEK  
DÜSSELDORF







**Elfenbeinige - Hochaltar - Orbits - in - D. C.**

Stich. Der altchristliche Propheten in Tschingel.

Von dem Bildhauer Wilhelm Dillmann.

L. V. H. D. S.  
UND STADT-  
BIBLIOTHEK  
DUSSELDORF

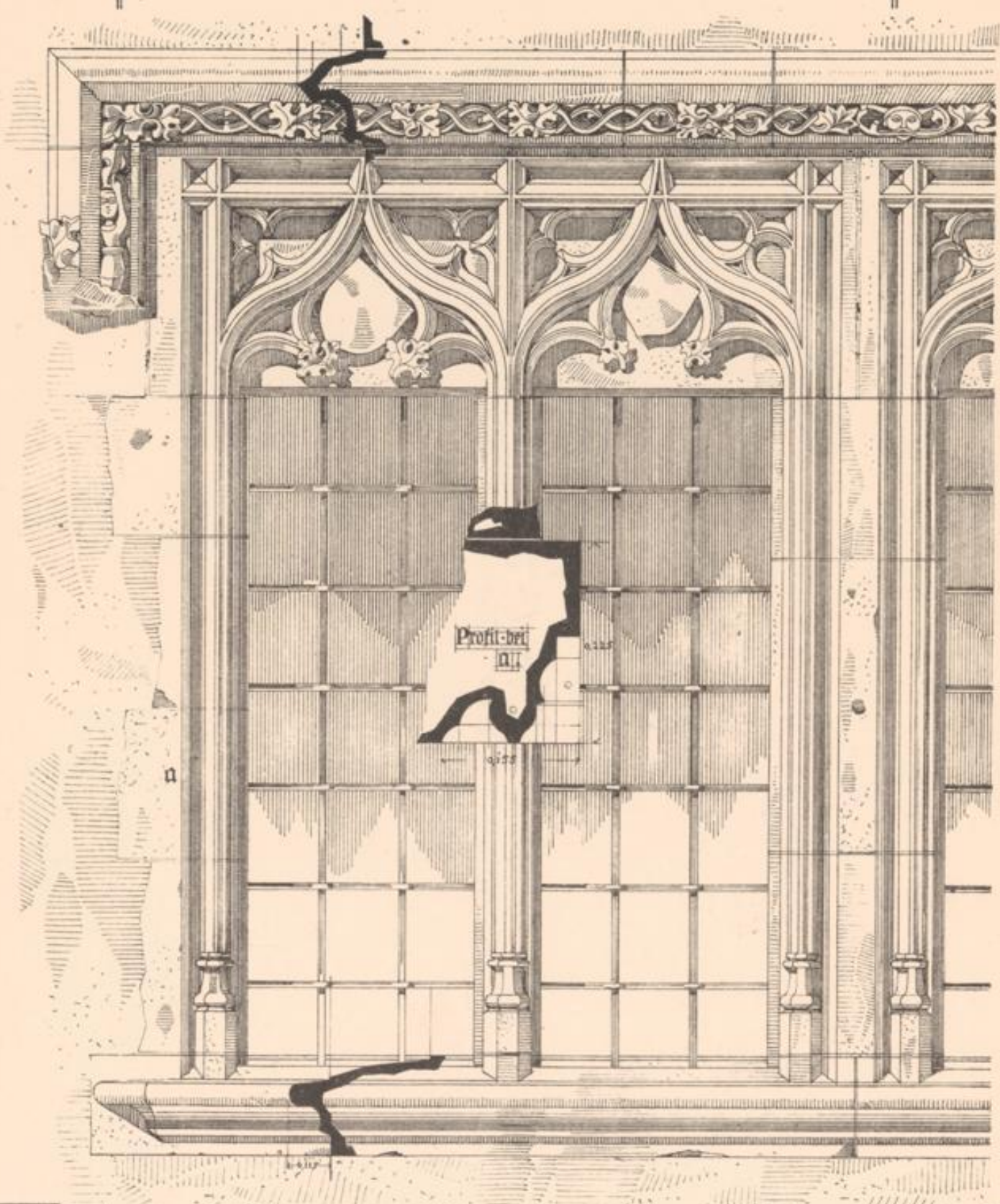
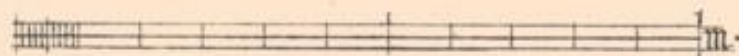

**Ehemalige bischöfliche Dünze in Die  
Fenstergruppe im Erdgeschoss**

Schmitz, Der mittelalterliche Profanbau in Lothringen.

Verlag von Friedr. Vieweg, Düsseldorf.

LAIDES-  
UND STADT-  
BIBLIOTHEK  
DÜSSELDORF

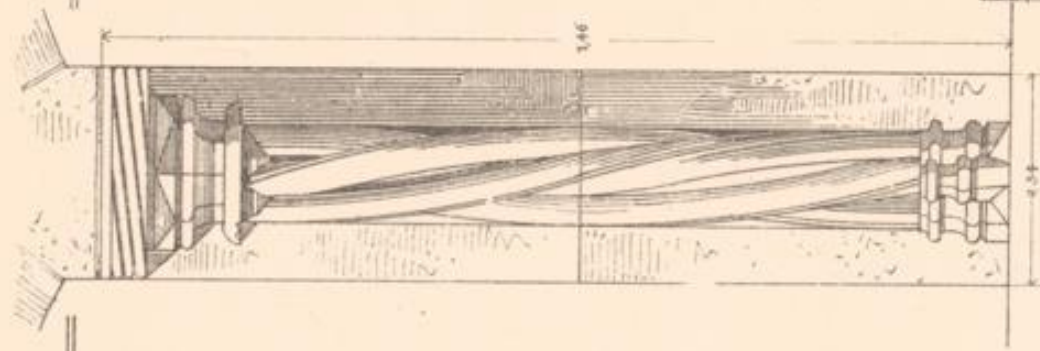

**Die**  
**Fenstergruppe am Waisenhause**

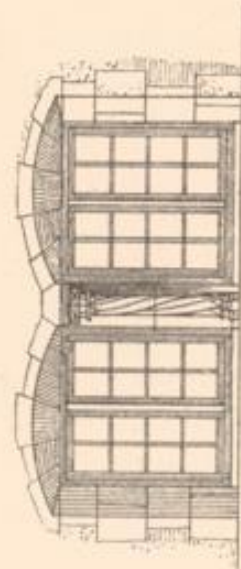
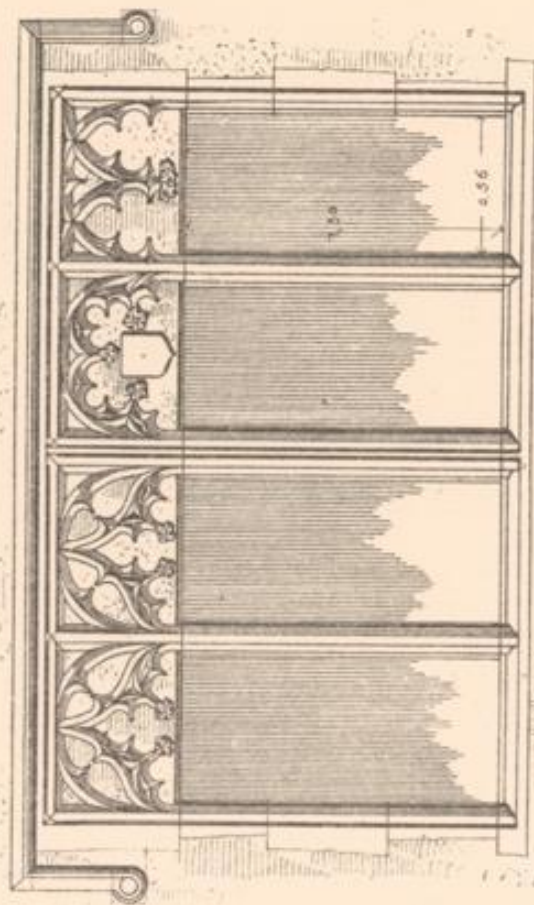

Ordnungsförmige Anordnung  
 Fenster der ehemaligen  
 Klosterküche

Schnitt, der mittelfreie Pfeilerbau in Lothringen.

Verlag von E. Schöner, Gießen, Dillenburg.

LANDES-  
UND STADT-  
BIBLIOTHEK  
DÜSSELDORF

Portal in der Promenadenstraße  
zu Diez

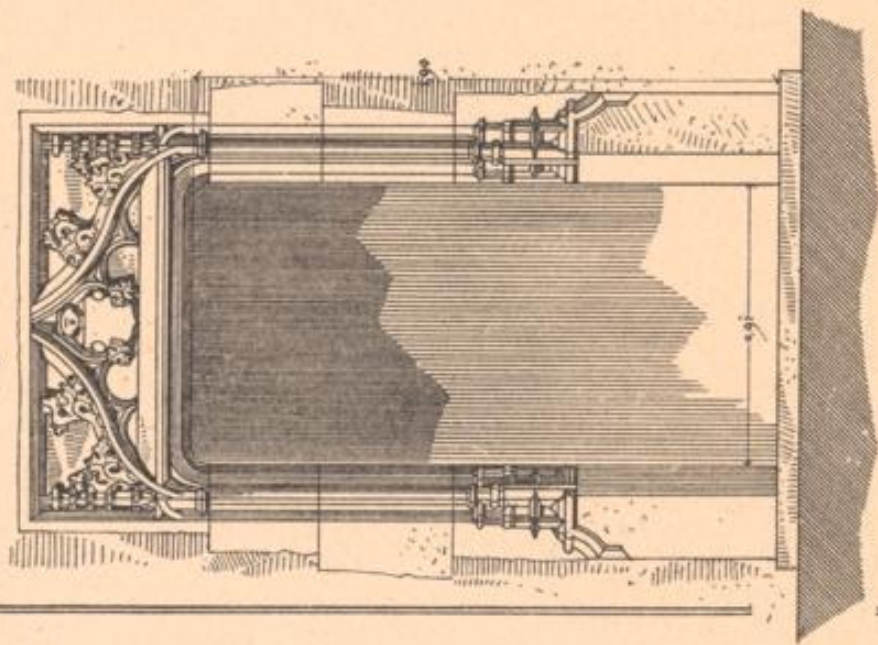

Schnitt. Der mittelalterliche Profanbau in Lothringen.

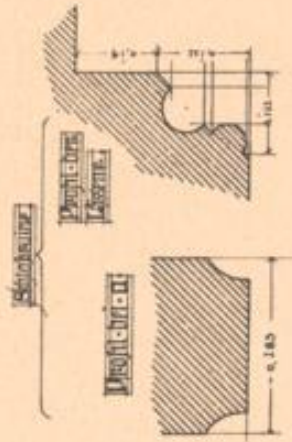

Schnitzwerk im Diez

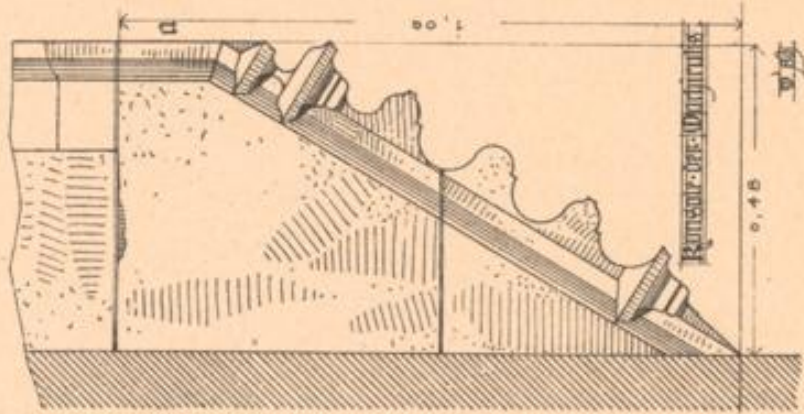

Verlag von Friedr. Vieweg, Düsseldorf.

LANDES-  
UND STADT-  
BIBLIOTHEK  
DÜSSELDORF



Eintritt aus Die

Wandöffnung

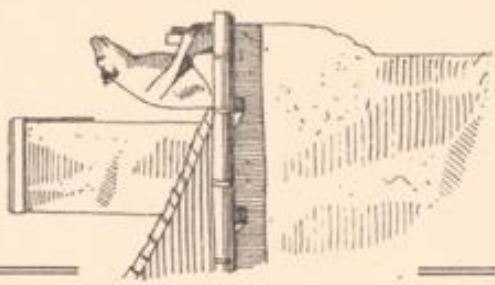

Profilansatz

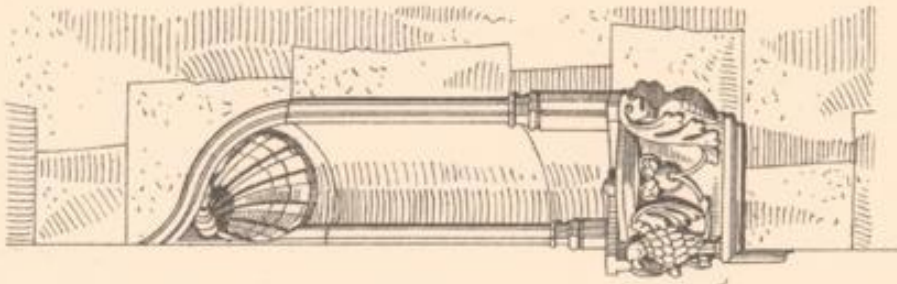

Eintritt aus Die



Eintritt aus Die

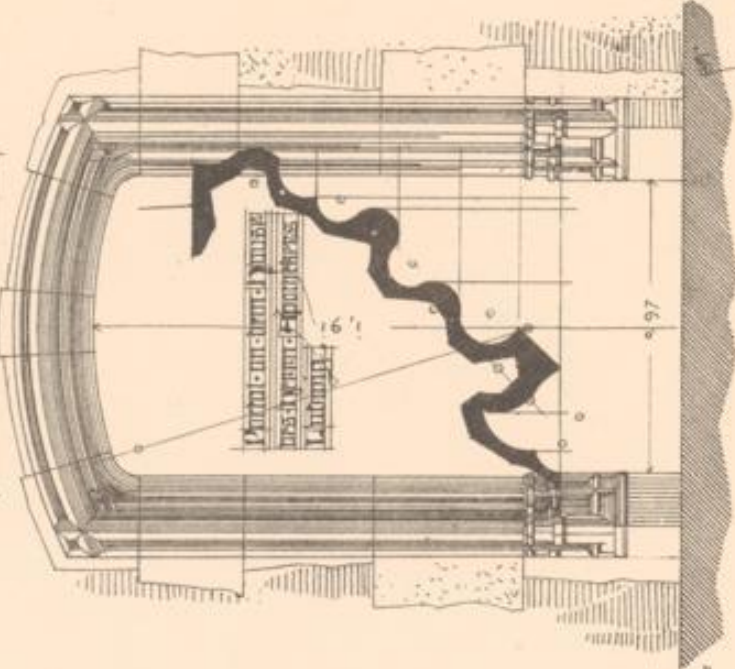
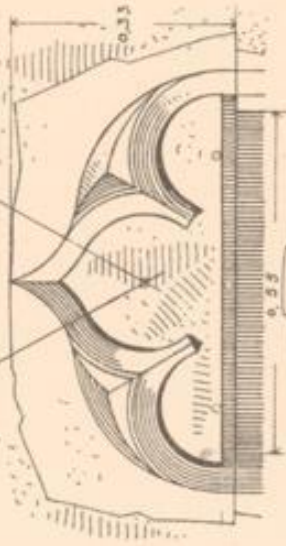

Schnitt, der mittlere Profilen in Leithungen.

Vergl. von Eintr. aus Die, Düsseldorf.

LANDES-  
UND STADT-  
BIBLIOTHEK  
DUSSELDORF



Haus in der Stephansgasse



Haus in der Johannisgasse

Die

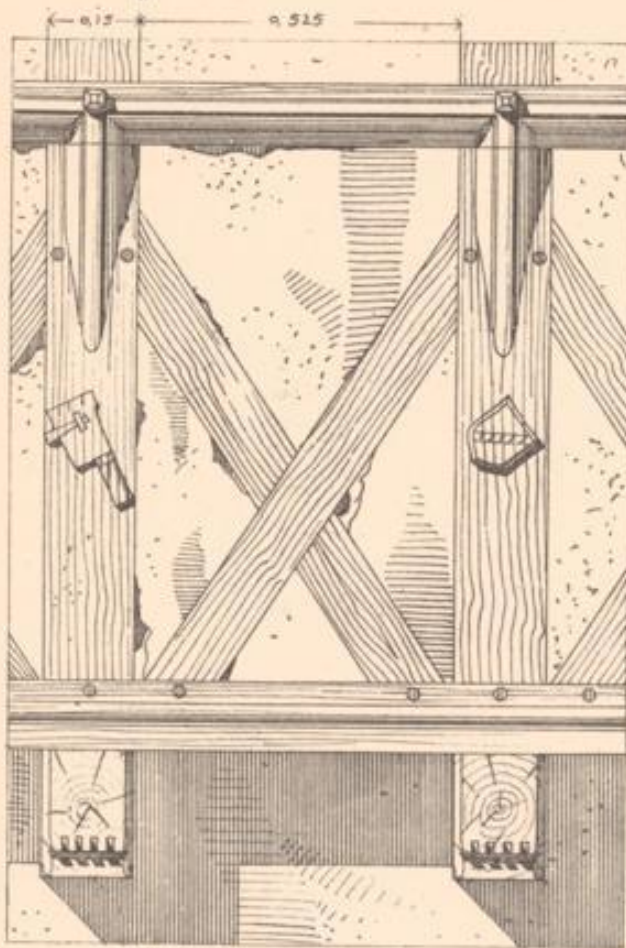

Schmitz, Der mittelalterliche Profanbau in Lothringen.

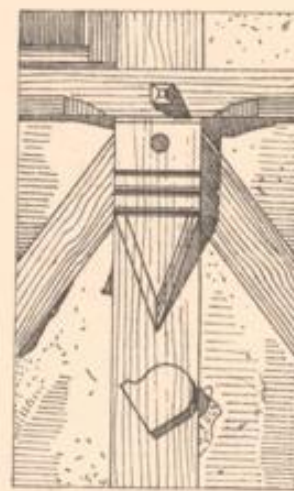

Holzbohrer  
8 mm. Durchmesser.

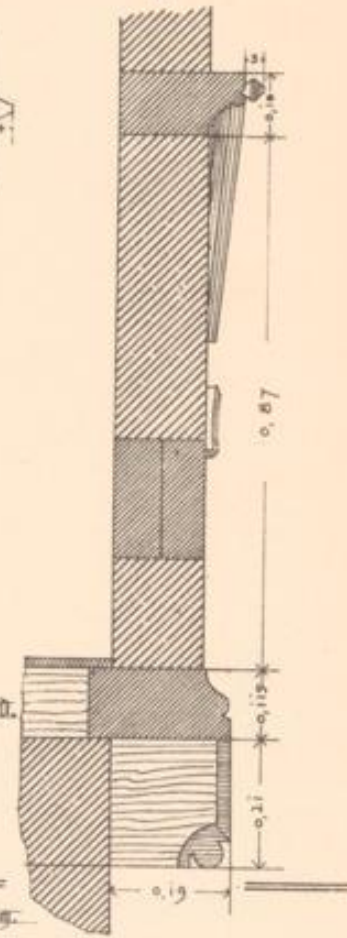

Verlag von Friedr. Vieweg, Düsseldorf.

LANDES-  
UND STADT-  
BIBLIOTHEK  
DUSSELDORF

Balkendecke u. Gängegeschür  
von einem Hause der Rue D'Angoulême  
in Die

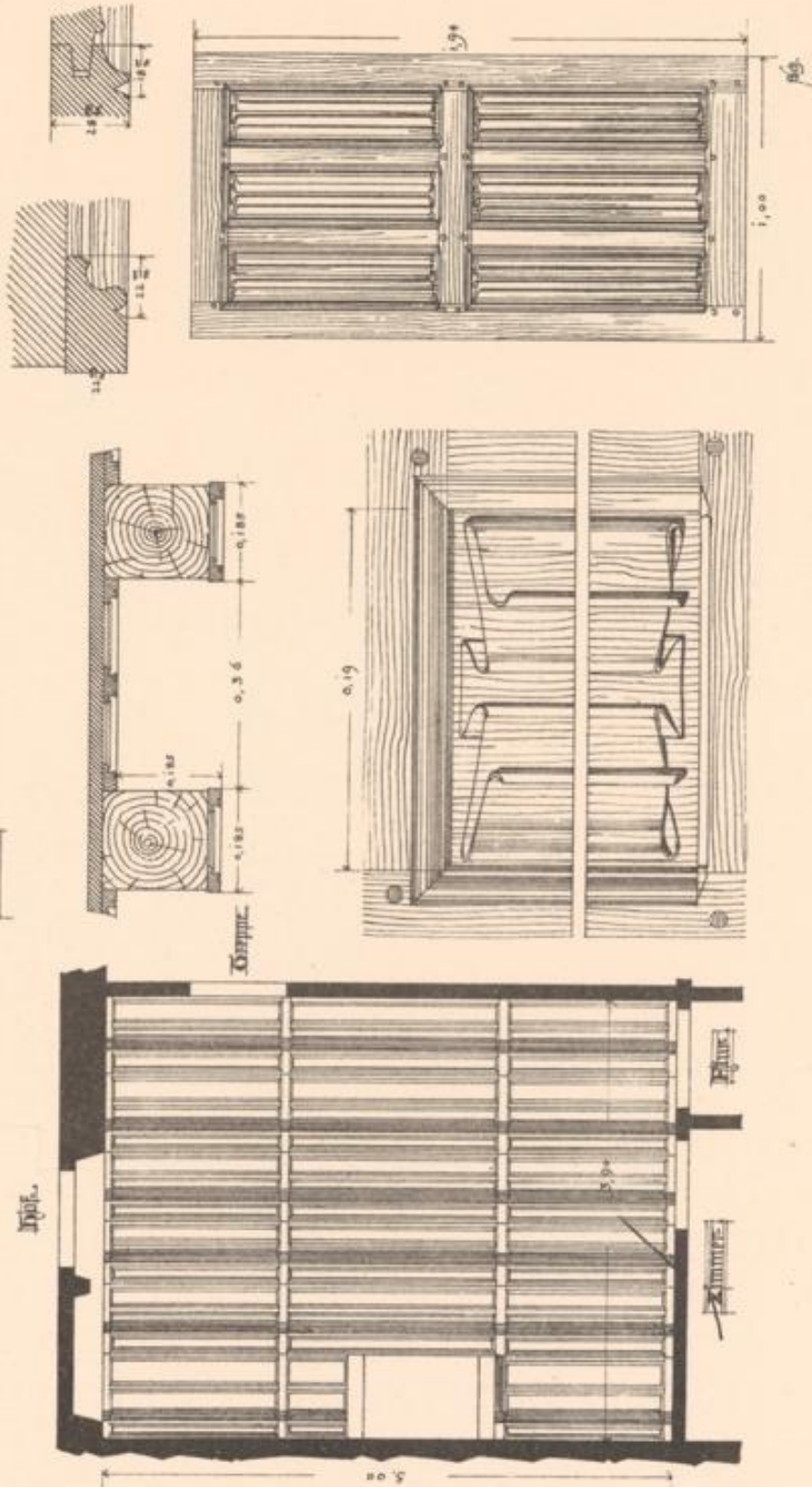

Schmied, Der mittelalterliche Profanbau in Lothringen.

Vertrag von Erlebr. Wolfram, Dasselberg.

LANDES-  
UND STADT-  
BIBLIOTHEK  
DÜSSELDORF

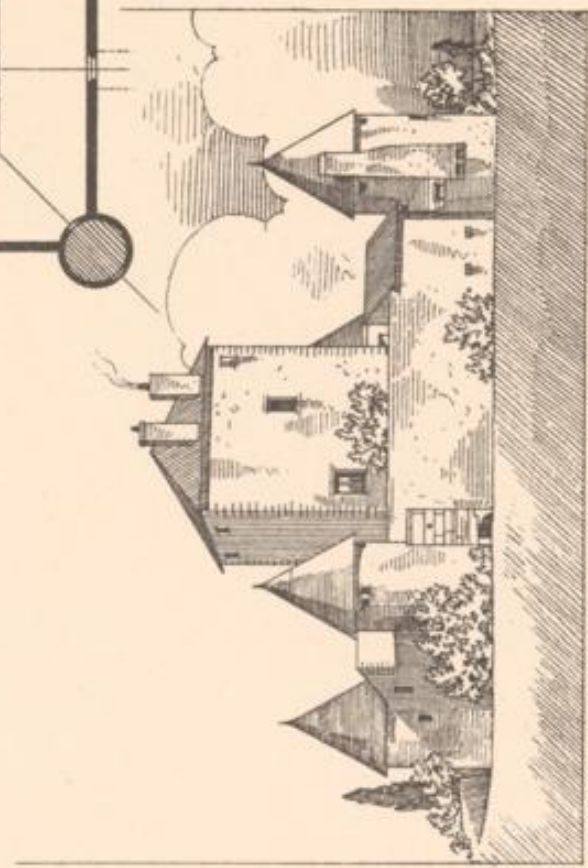
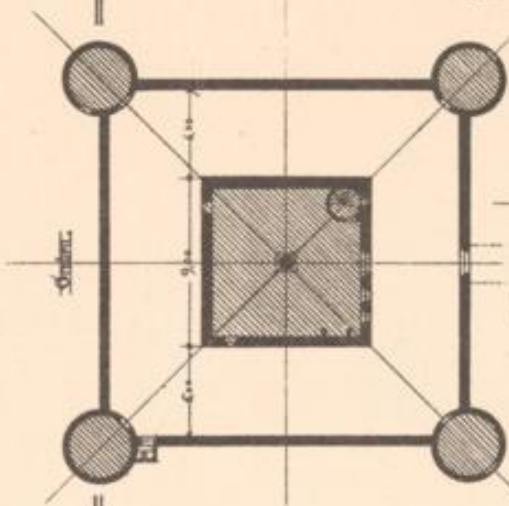

Schloss und Haus in der Gegend von Wippra

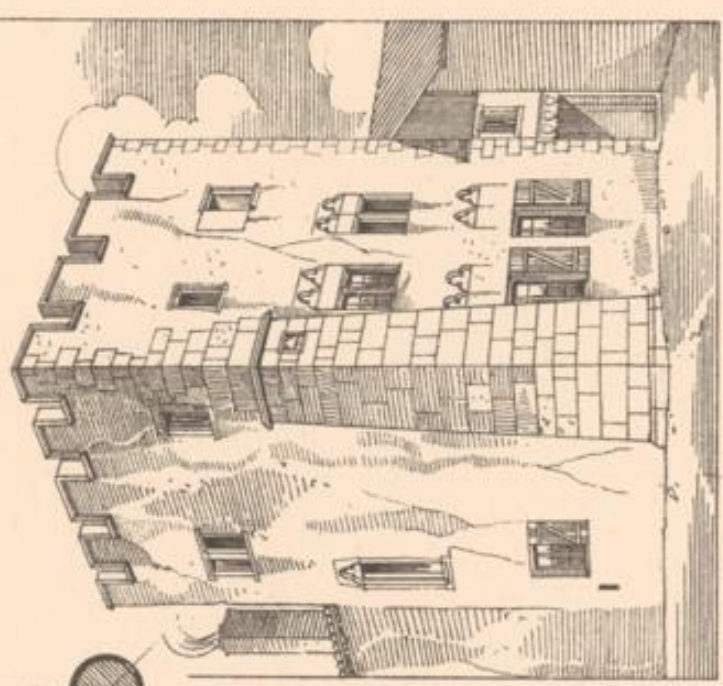

Schloß, Der mittelalterliche Profanen in Lehnburg.

Verlag von Erich. Meißner, Oldenburg.

LANDES-  
UND STADT-  
BIBLIOTHEK  
DUSSELDORF



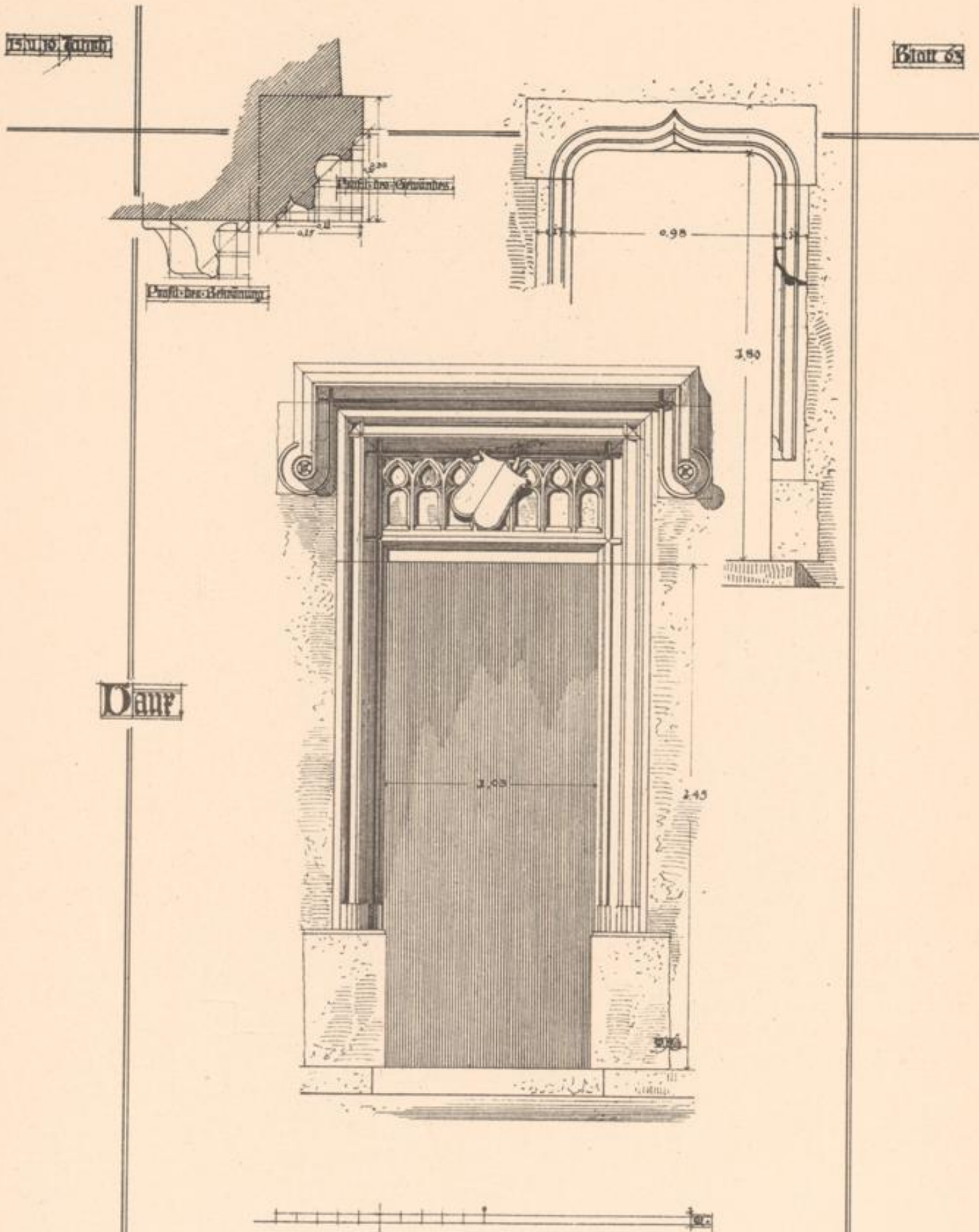

**Dauer**

Schmitz, Der mittelalterliche Profondeur in Lothringen.

Verlag von Friedr. Wolfen, Düsseldorf.

LANDES-  
UND STADT-  
BIBLIOTHEK  
DUSELDORF

LANDES-  
STADT-  
BIBLIOTHEK  
DUSSELDORF

181. 181.  
181. 181.

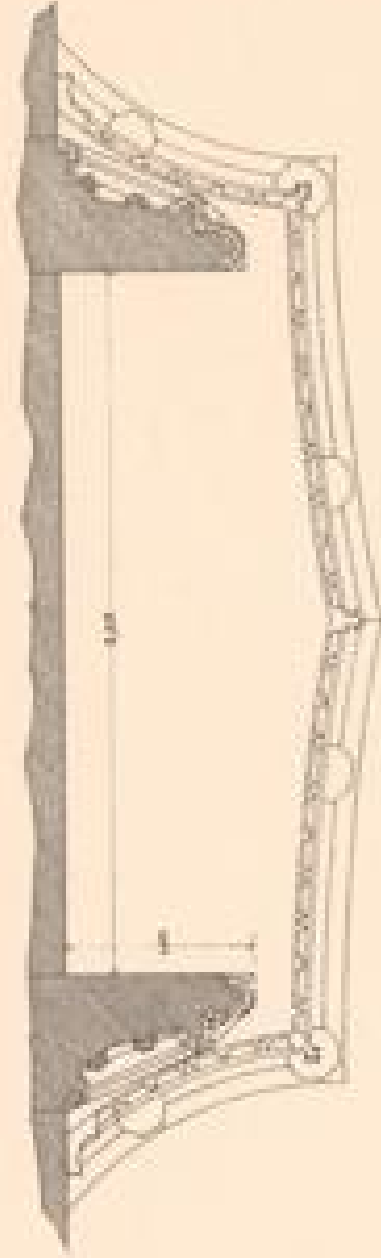
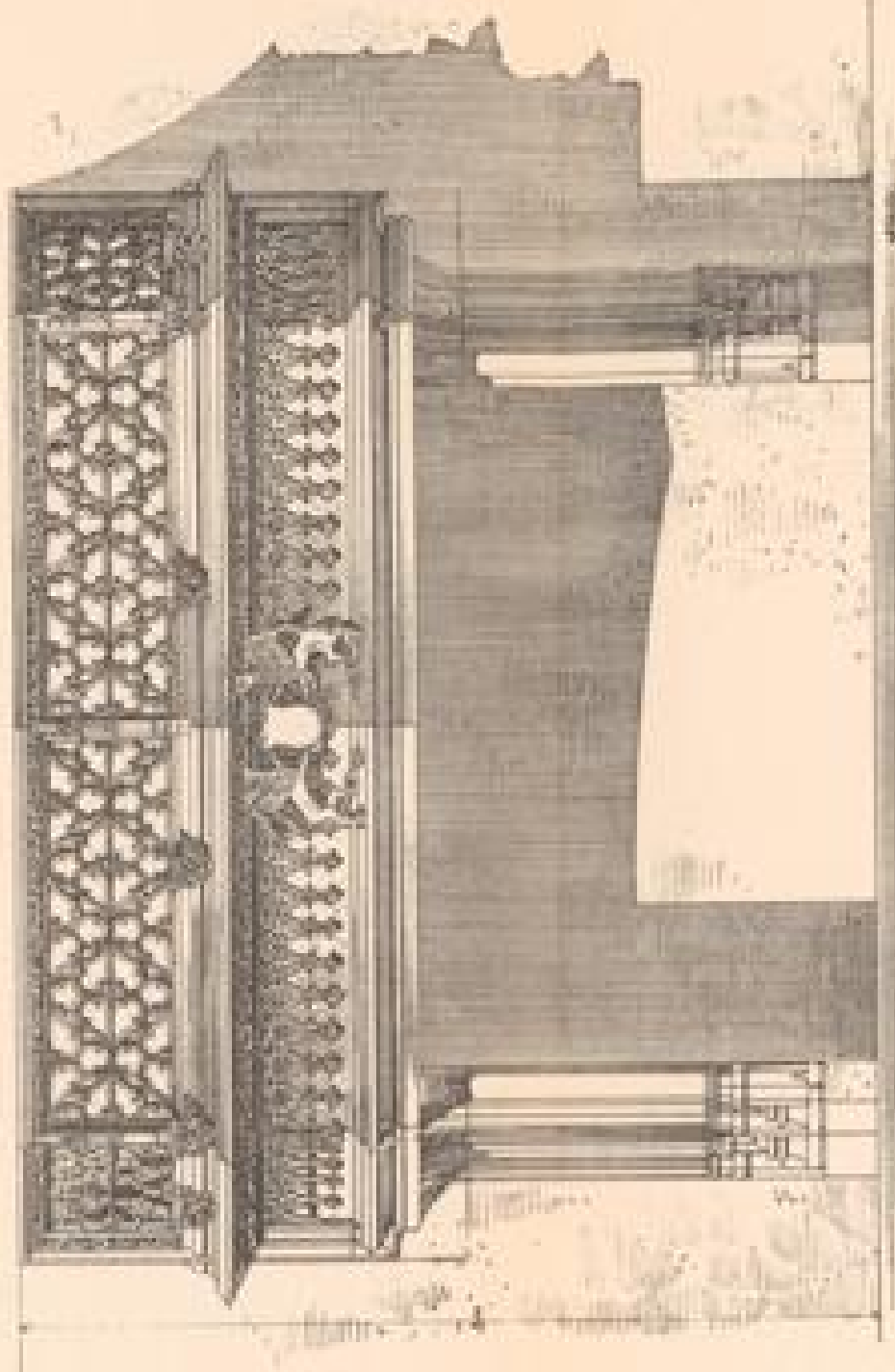

181. 181. Die antiken Portale in Lathen.

181. 181. Die antiken Portale in Lathen.

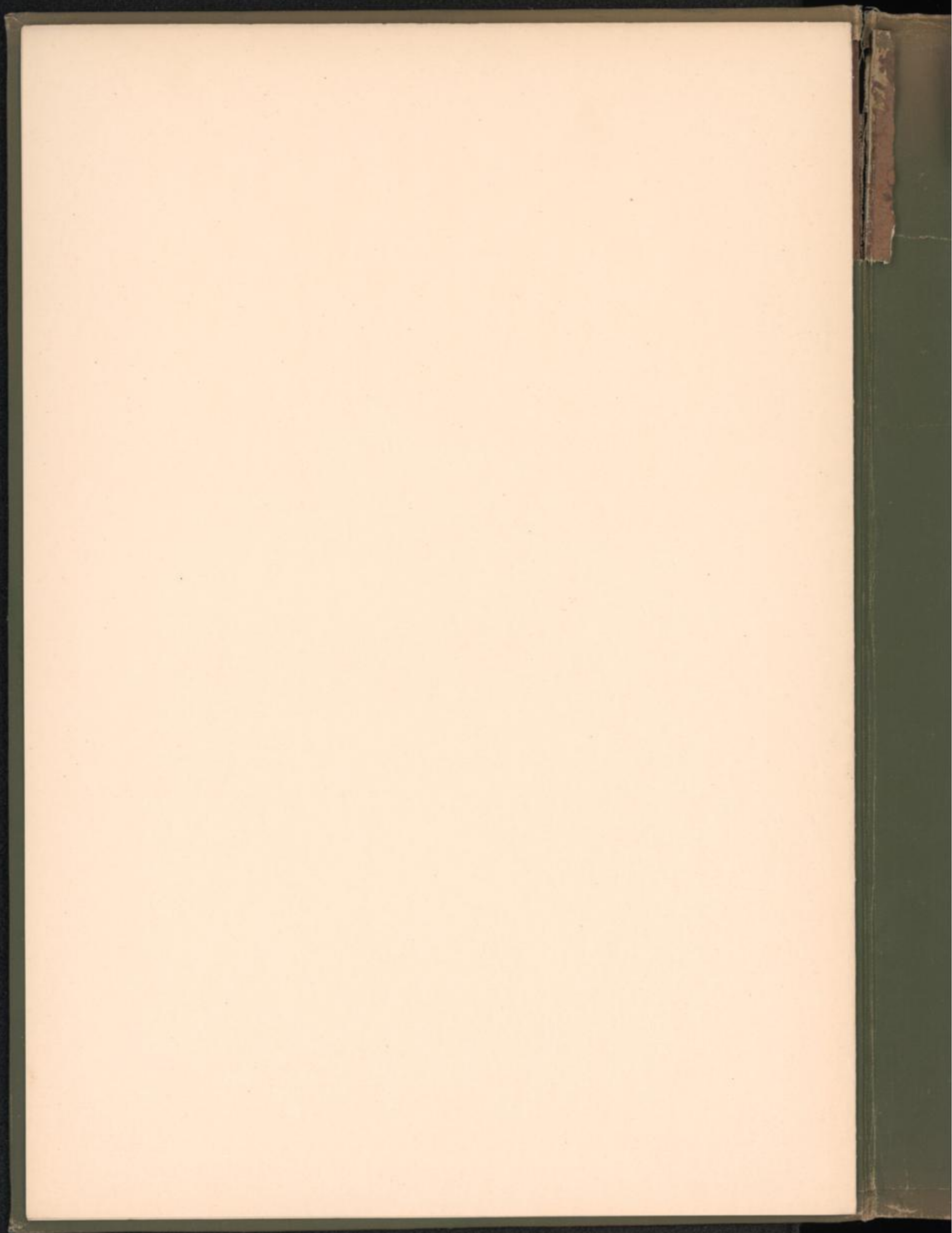

Detail des Baumgesims  
mit Obsestum und Objekt



Vertrag von Erzbischof Wolfram, Oligiborf.

Schluß der mittelalterlichen Profanen in Lothringen.

LANDES-  
UND STADT-  
BIBLIOTHEK  
DÜSSELDORF

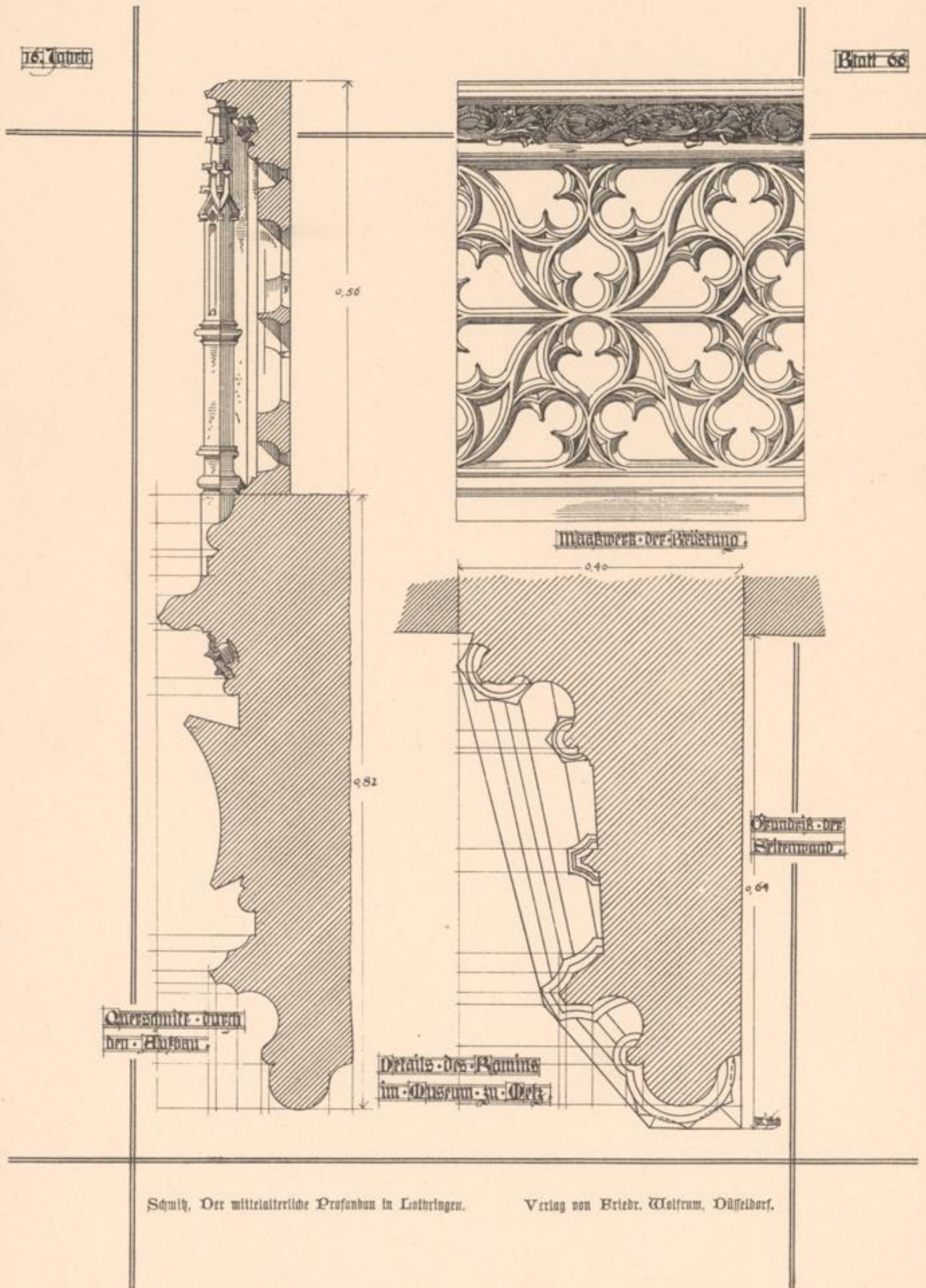



LANDES-  
UND STADT-  
BIBLIOTHEK  
DÜSSELDORF

Blatt 67

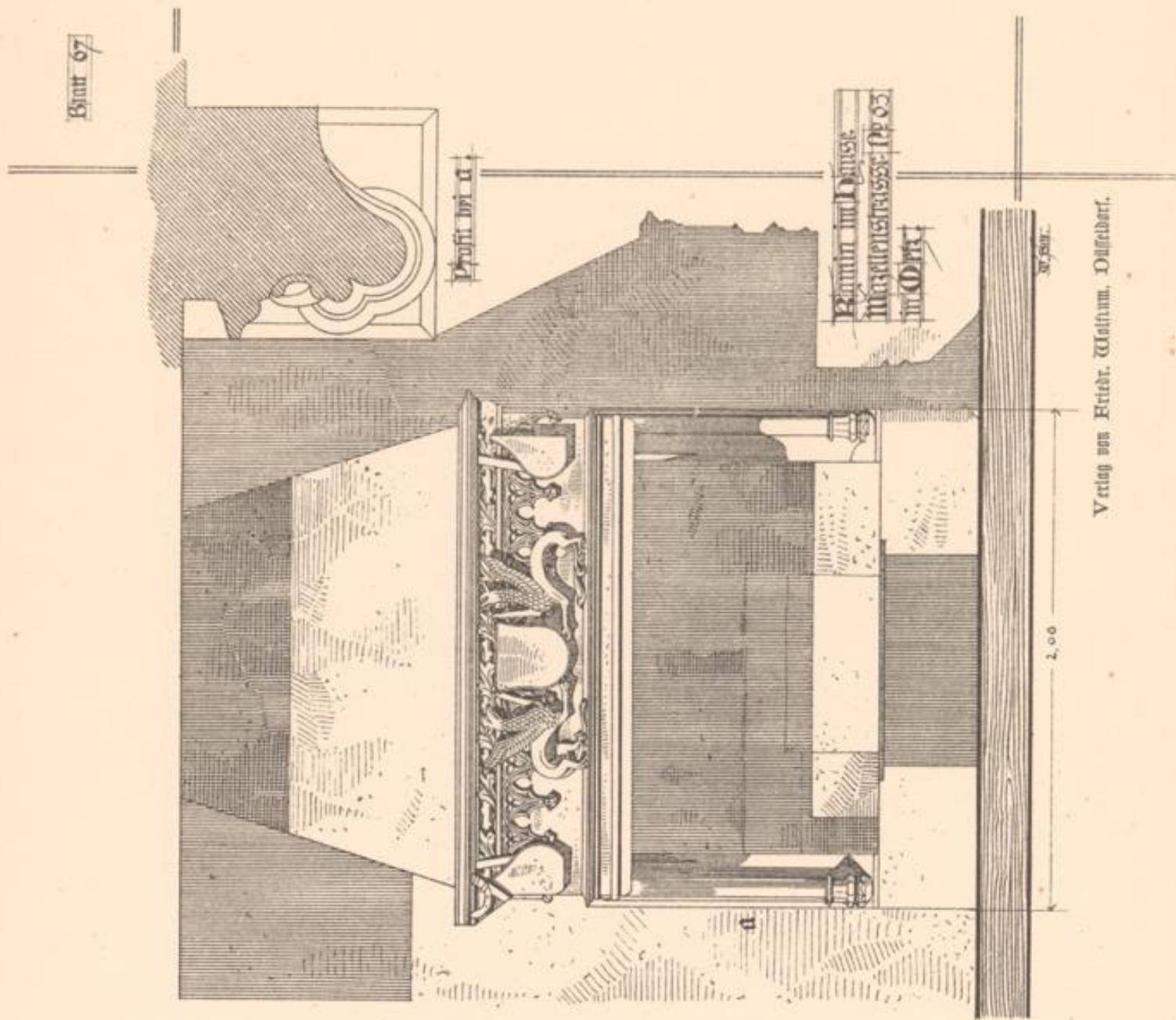

Vertrag von Friedrich Wilhelm, Königreich Preußen.

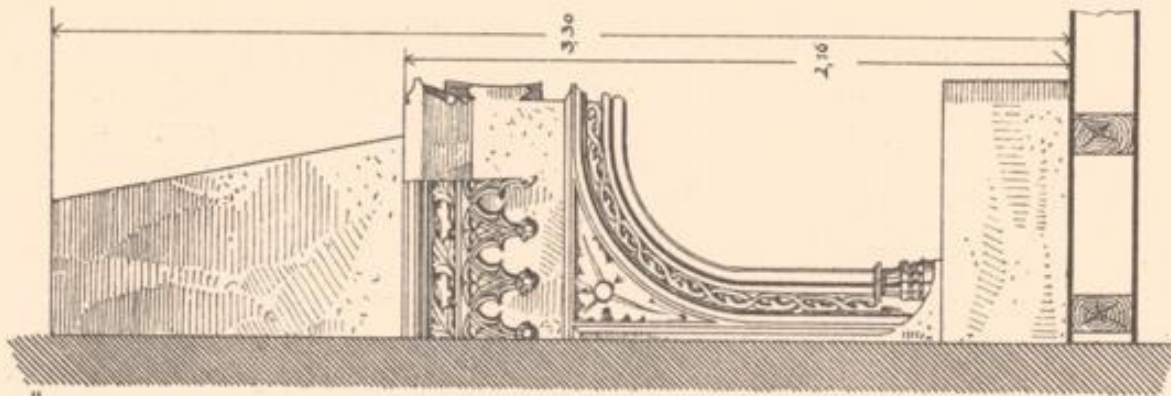

Schnitt, der mit der Trilline Profilen in Leisten.

1811

LANDES-  
UND STADT-  
BIBLIOTHEK  
DÜSSELDORF

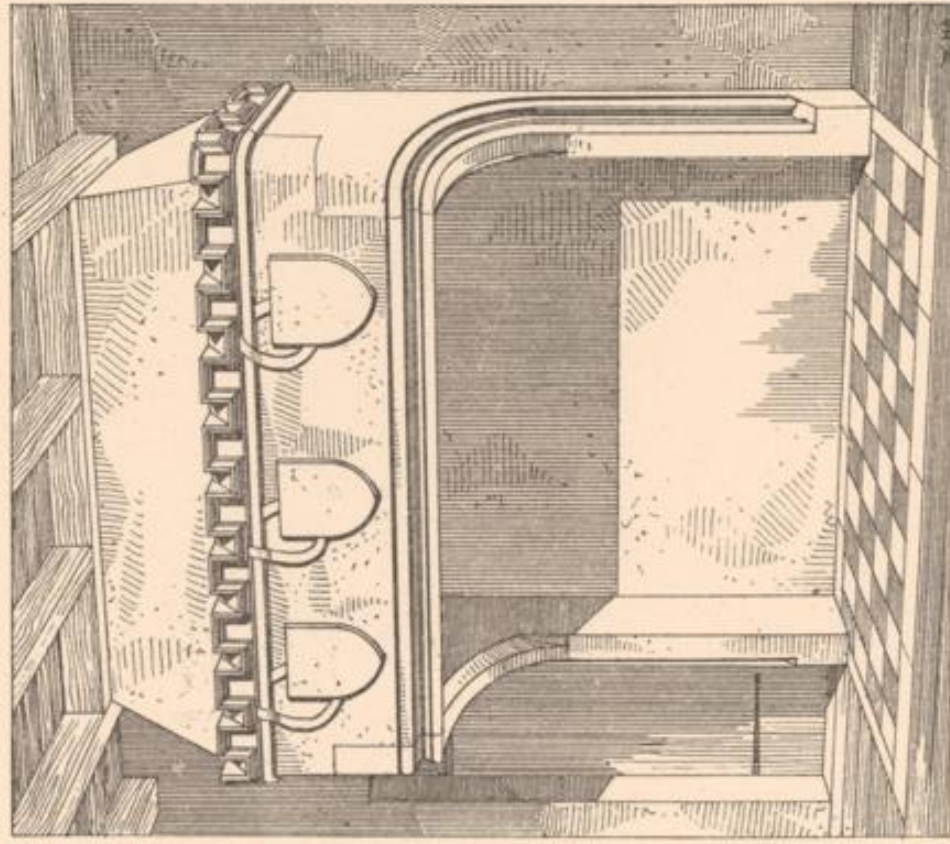

Verlag von E. Schöb. Wolfram, Deggendorf.

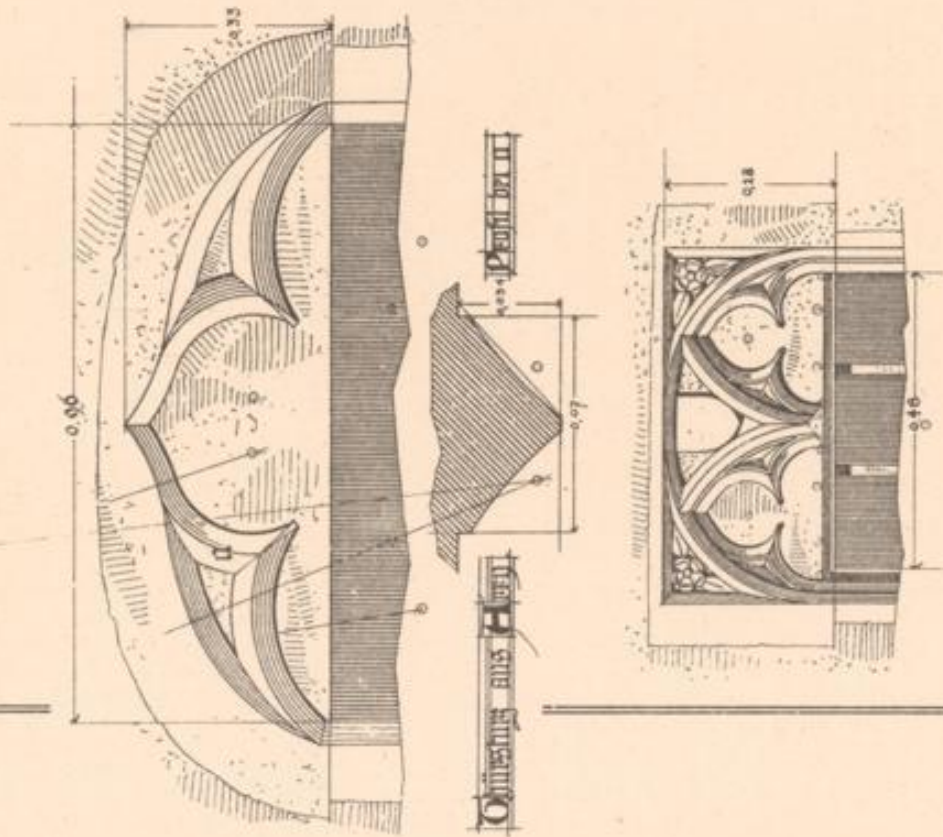

Öffnung aus Höhe

Erstbestrag und Rinnr aus Dreieck

Schmih. Ort mittelalterliche Profanen in Lechtlingen.

LANDES-  
UND STADT-  
BIBLIOTHEK  
DUSSELDORF



Ramin in einem Obhause zu Taur

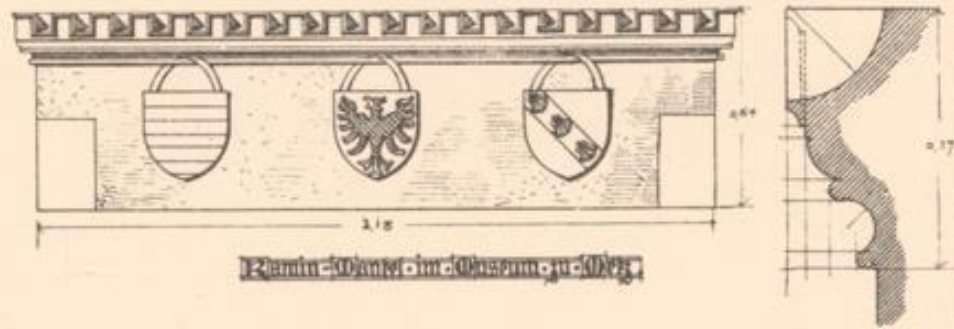

Ramin-Wand in Obhause zu Taur

LANDES-  
UND STADT-  
BIBLIOTHEK  
DÜSSELDORF

LAIDES-  
UND STADT-  
BIBLIOTHEK  
DUSSELDORF



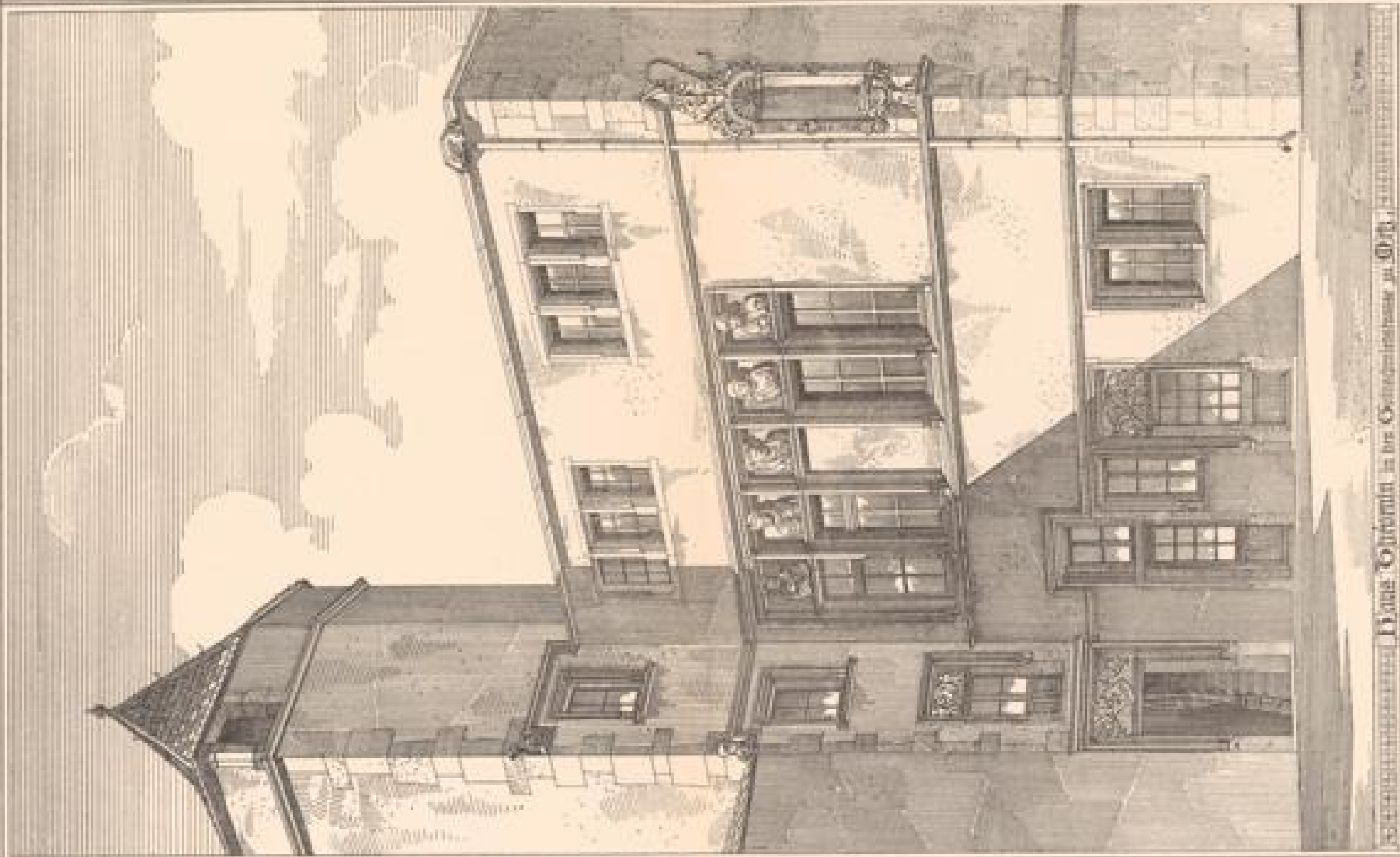

Halle Olympe in der Gartenstadt zu Bonn

Architect: Der architecturische Professor H. Langhans

Verlag von Fr. W. Meyer, Düsseldorf



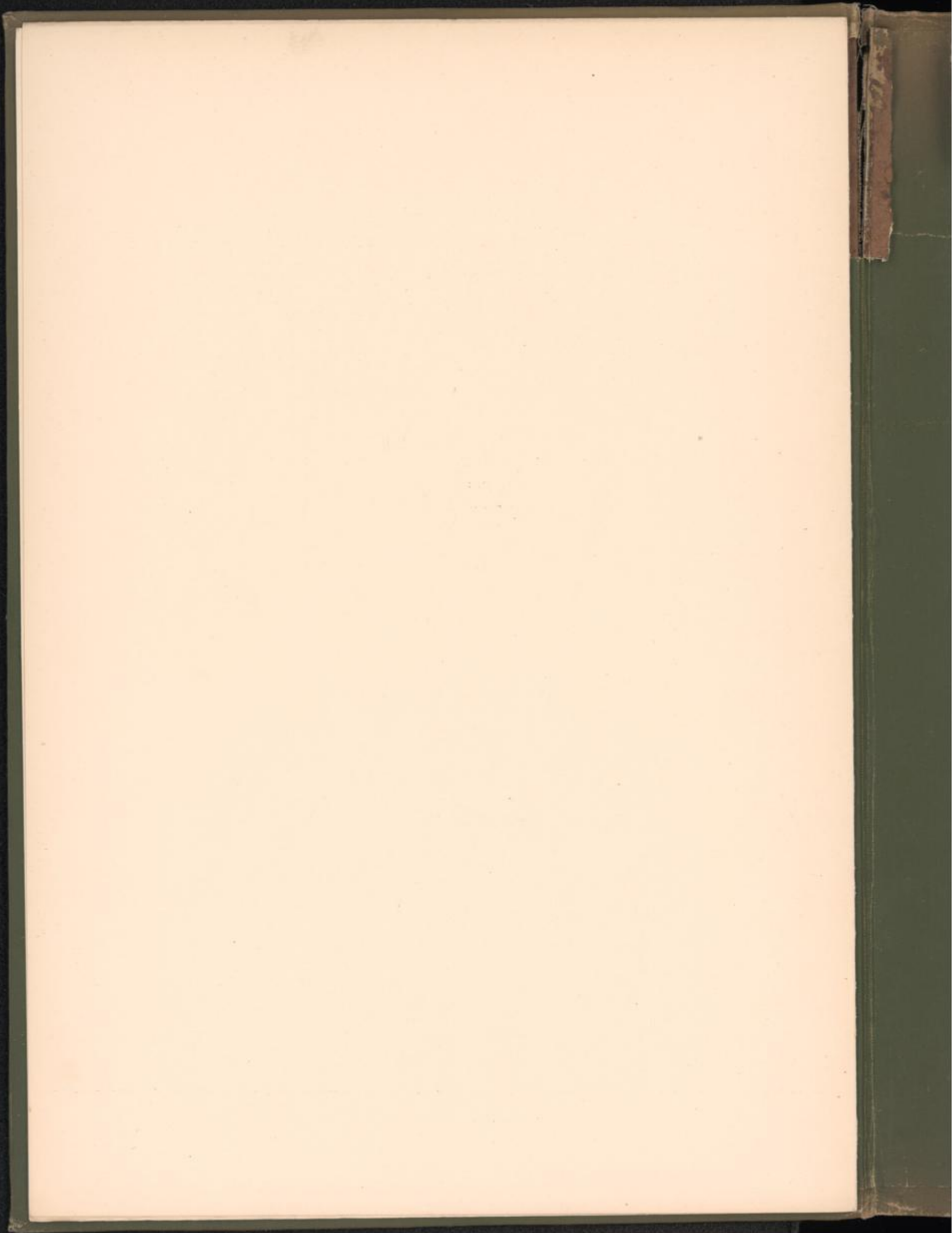

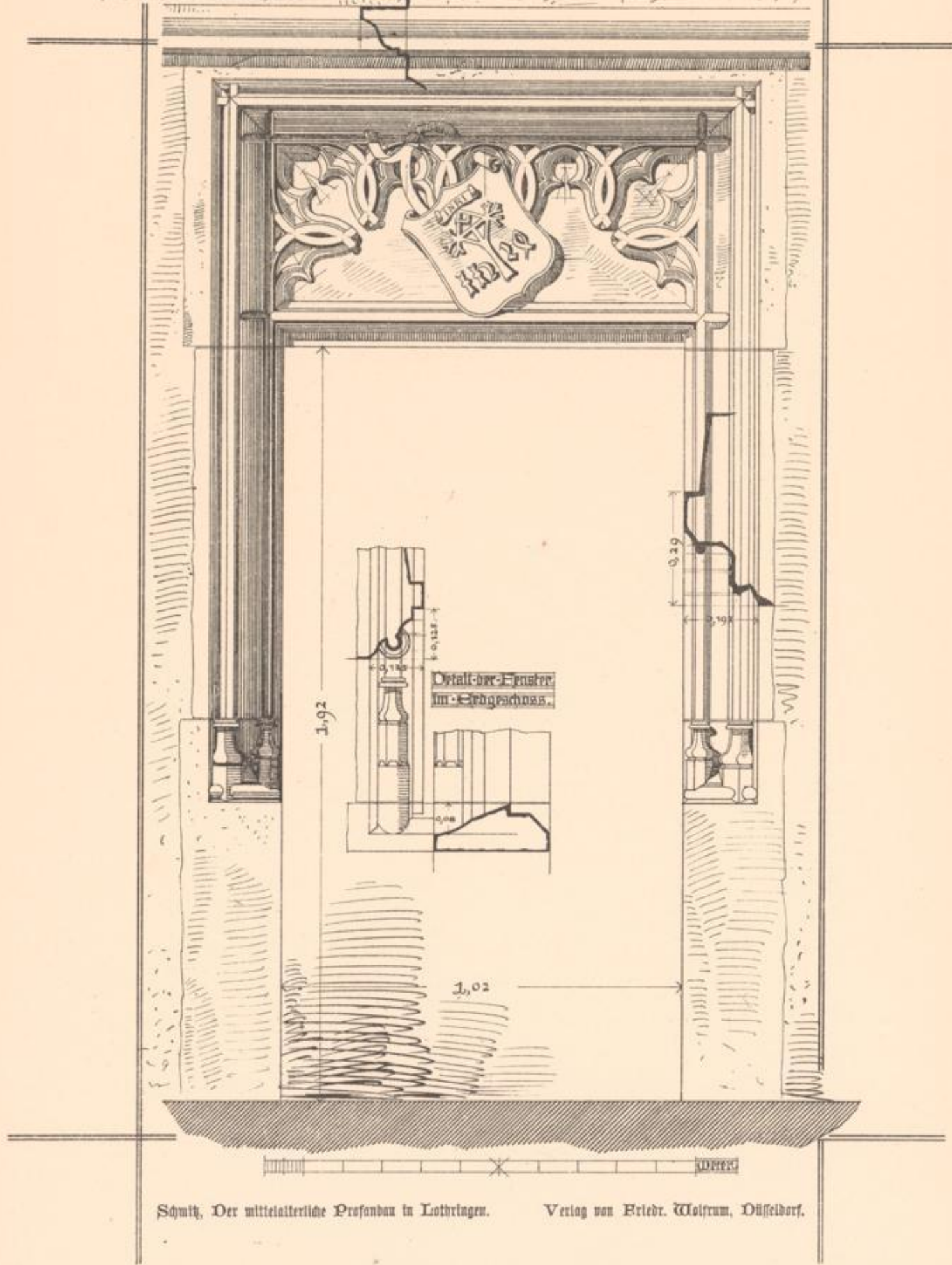

Schmitz, Der mittelalterliche Profanbau in Lothringen. Verlag von Friedr. Vieweg, Düsseldorf.

LANDES-  
UND STADT-  
BIBLIOTHEK  
DUSSELDORF

Dieß  
Wappenstein des Oelgeschmiedes  
Königsweihers in Elgg

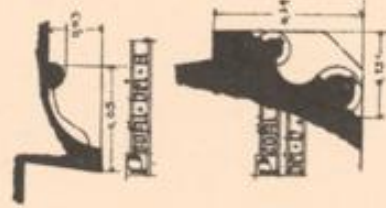
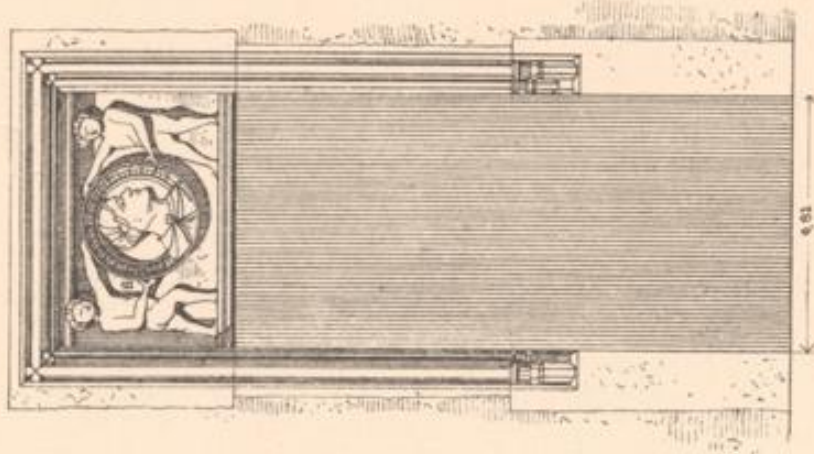
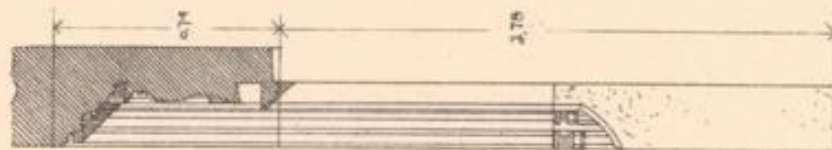
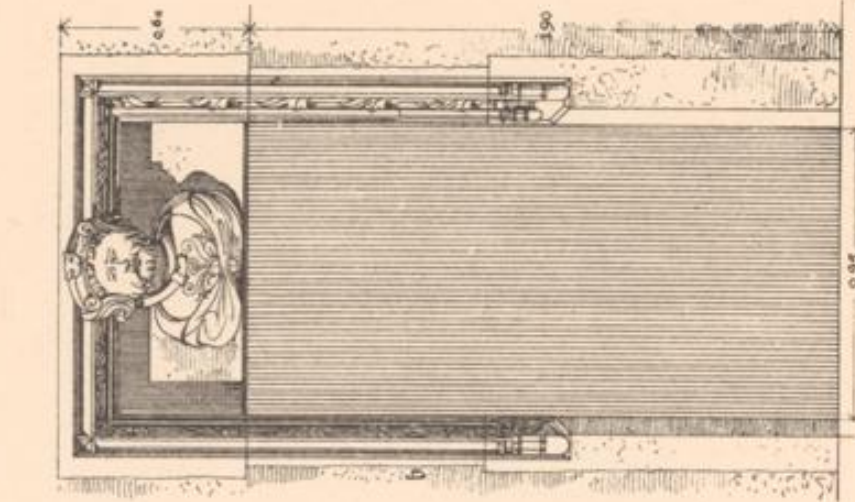

10.50



Schnitt, Der mittelalterliche Profanbau in Lothringen.

Verlag von Ernst. Weisraum, Düsseldorf.

LANDES-  
UND STADT-  
BIBLIOTHEK  
DÜSSELDORF

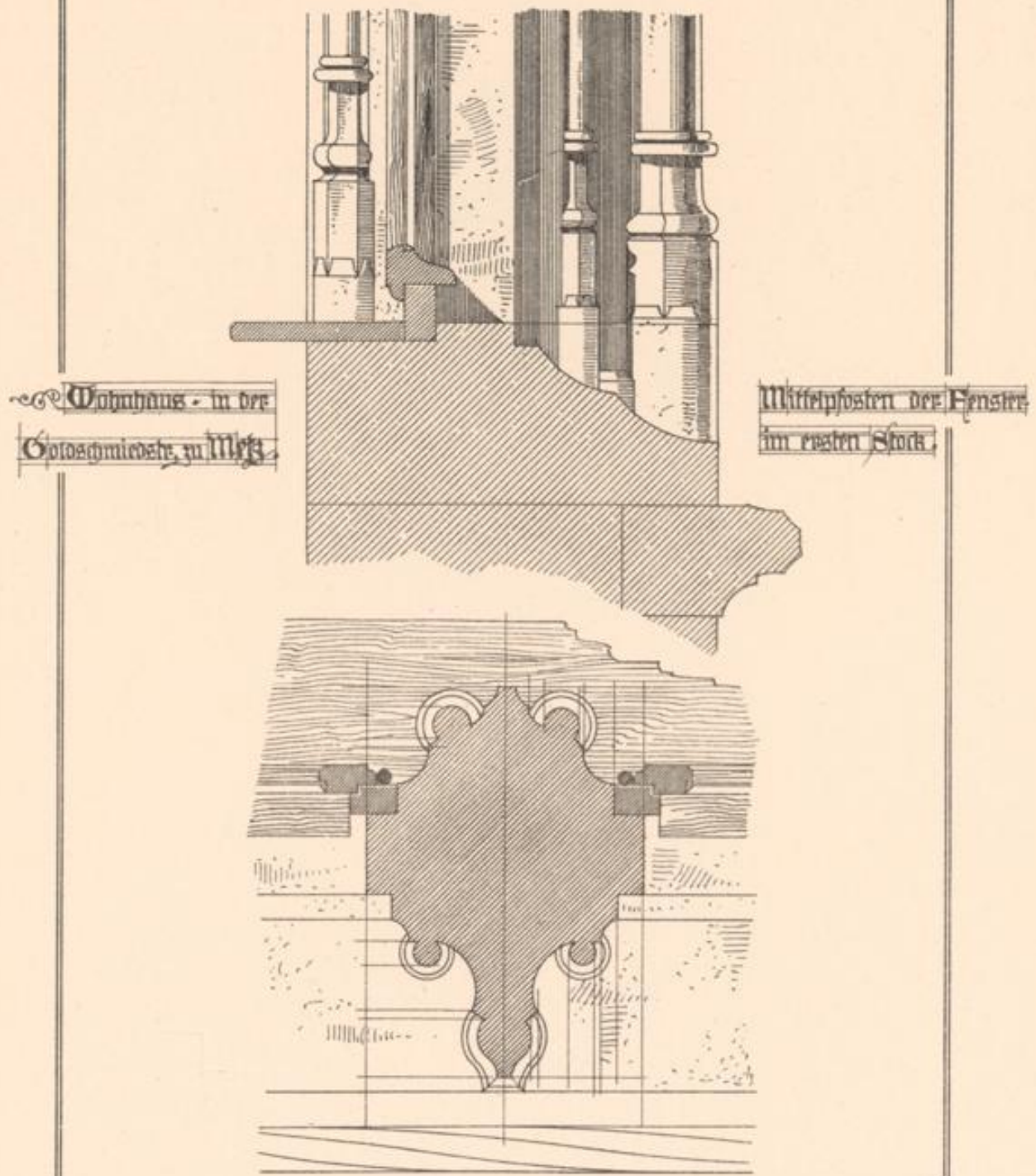

Wohnhaus - in der  
Gotochmiedete, zu Metz

Mittelposten des Fensters  
im ersten Stock

LANDES-  
UND STADT-  
BIBLIOTHEK  
DUSSELDORF



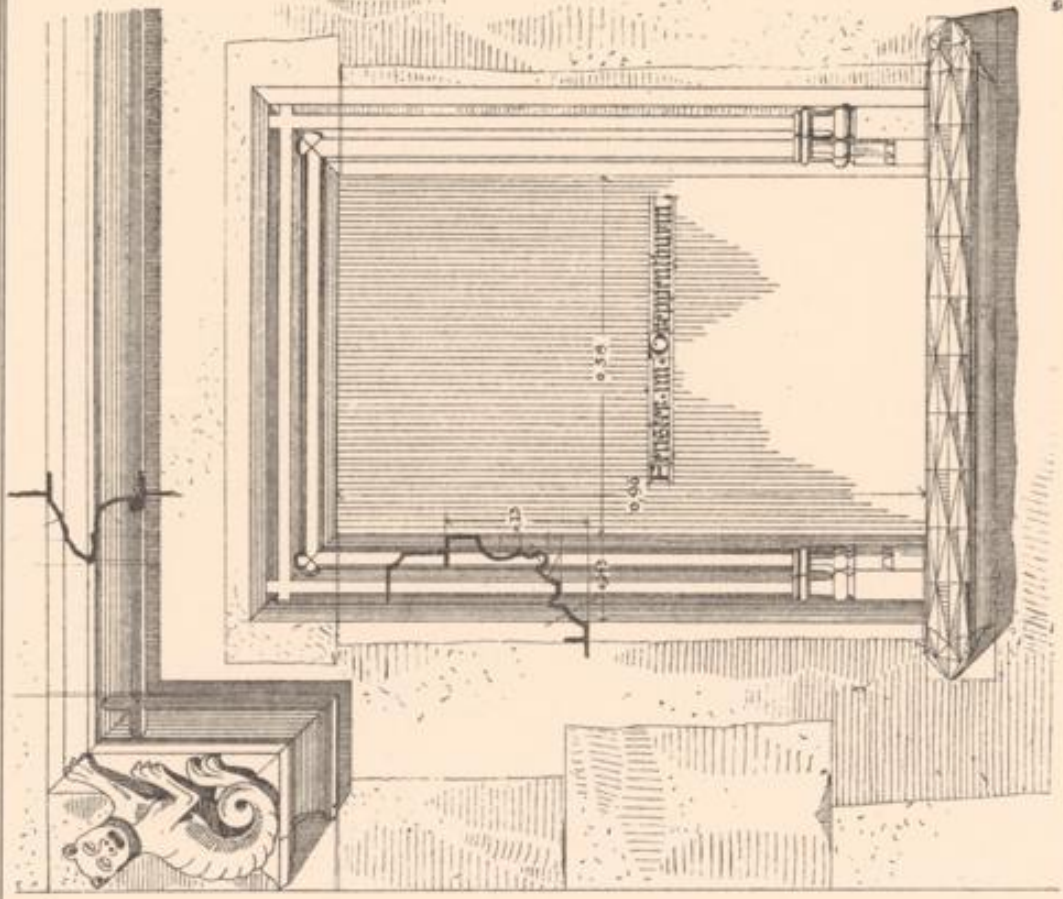

Erweiterung des Fensters

Vering von Friedr. Wolfgram, Olfelshorf.

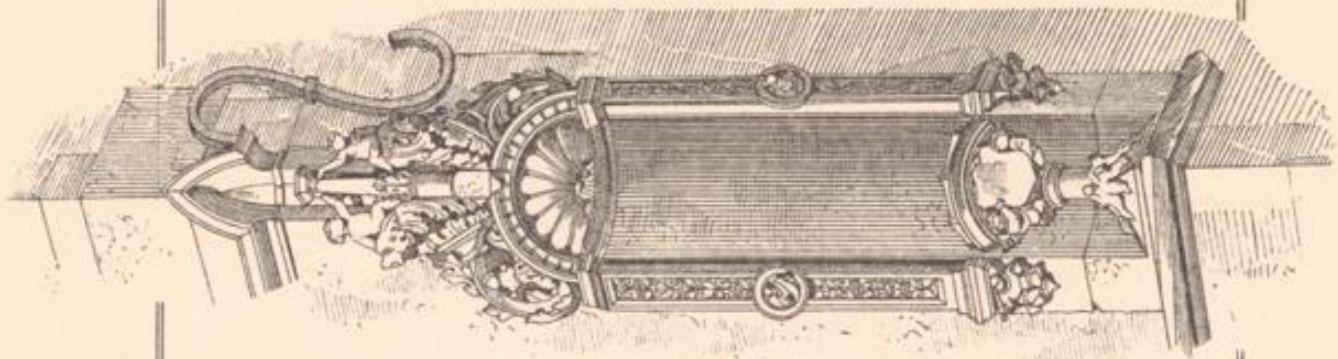

Ornament des Pfeilers

Schütz, Der mittelalterliche Profanen in Lothringen.

LANDES-  
UND STADT-  
BIBLIOTHEK  
DÜSSELDORF

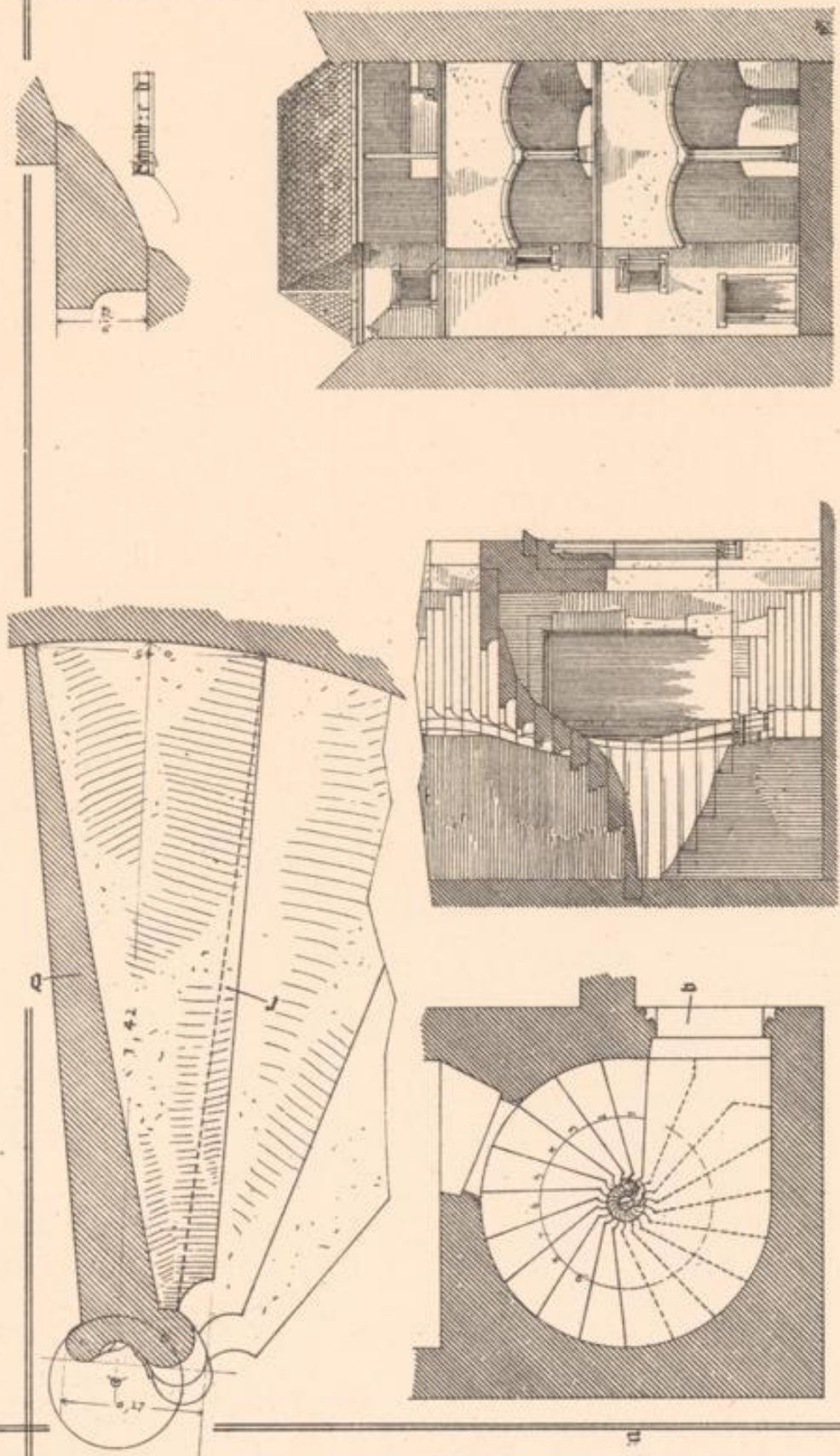

Querschnitt

Wiederholung des Querschnitts im obersten Teil des Schachtes

Schnitt a-a

Schnitt, Der mittelalterliche Profanbau in Lothringen.

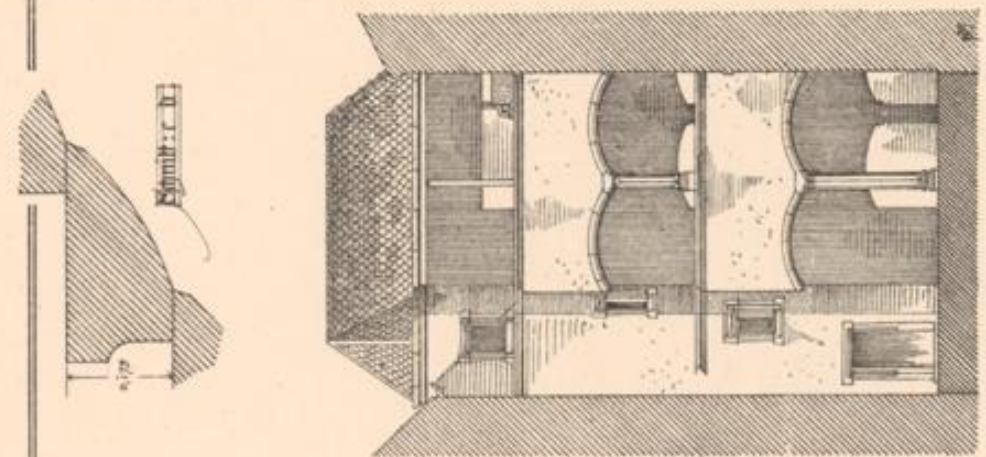

Wiederholung des Querschnitts im obersten Teil des Schachtes

Vergl. von Ertr. u. Ölfrum. Oelfeldort.

Schnitt c-c

LANDES-  
UND STAAT-  
BIBLIOTHEK  
DÜSSELDORF

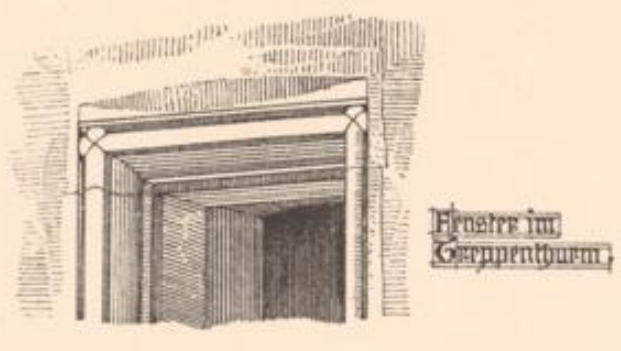
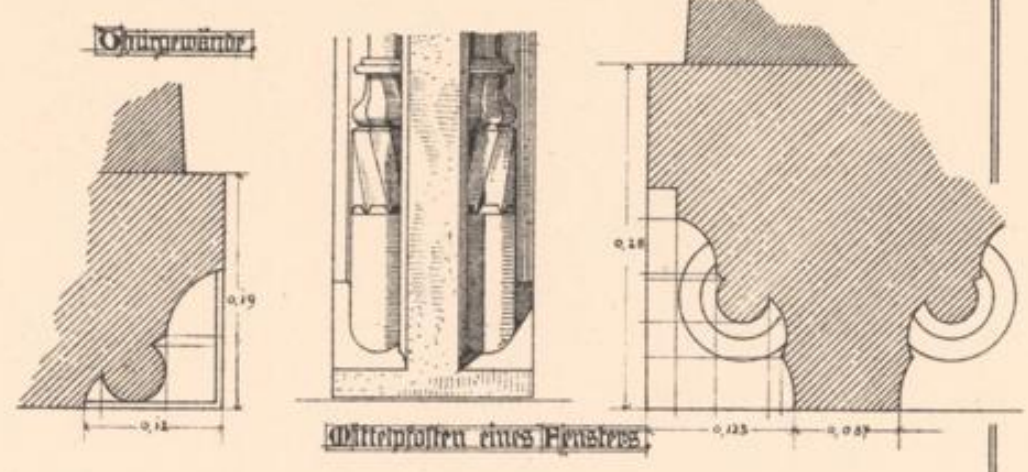
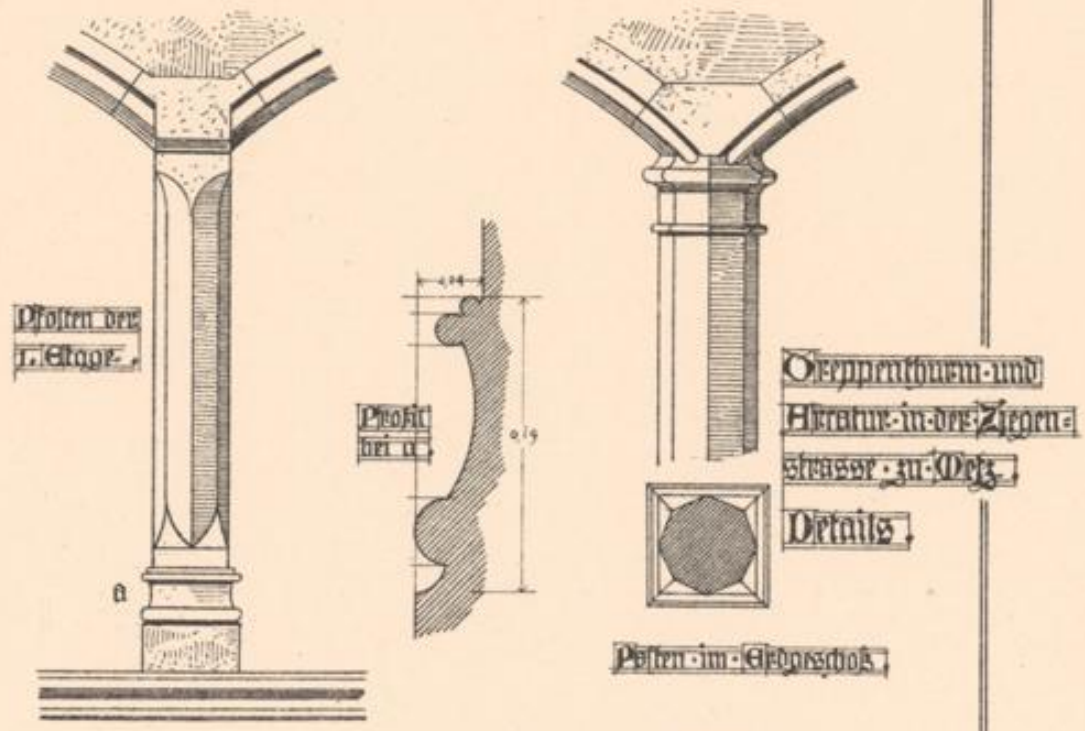

LANDES-  
UND STADT-  
BIBLIOTHEK  
DÜSSELDORF



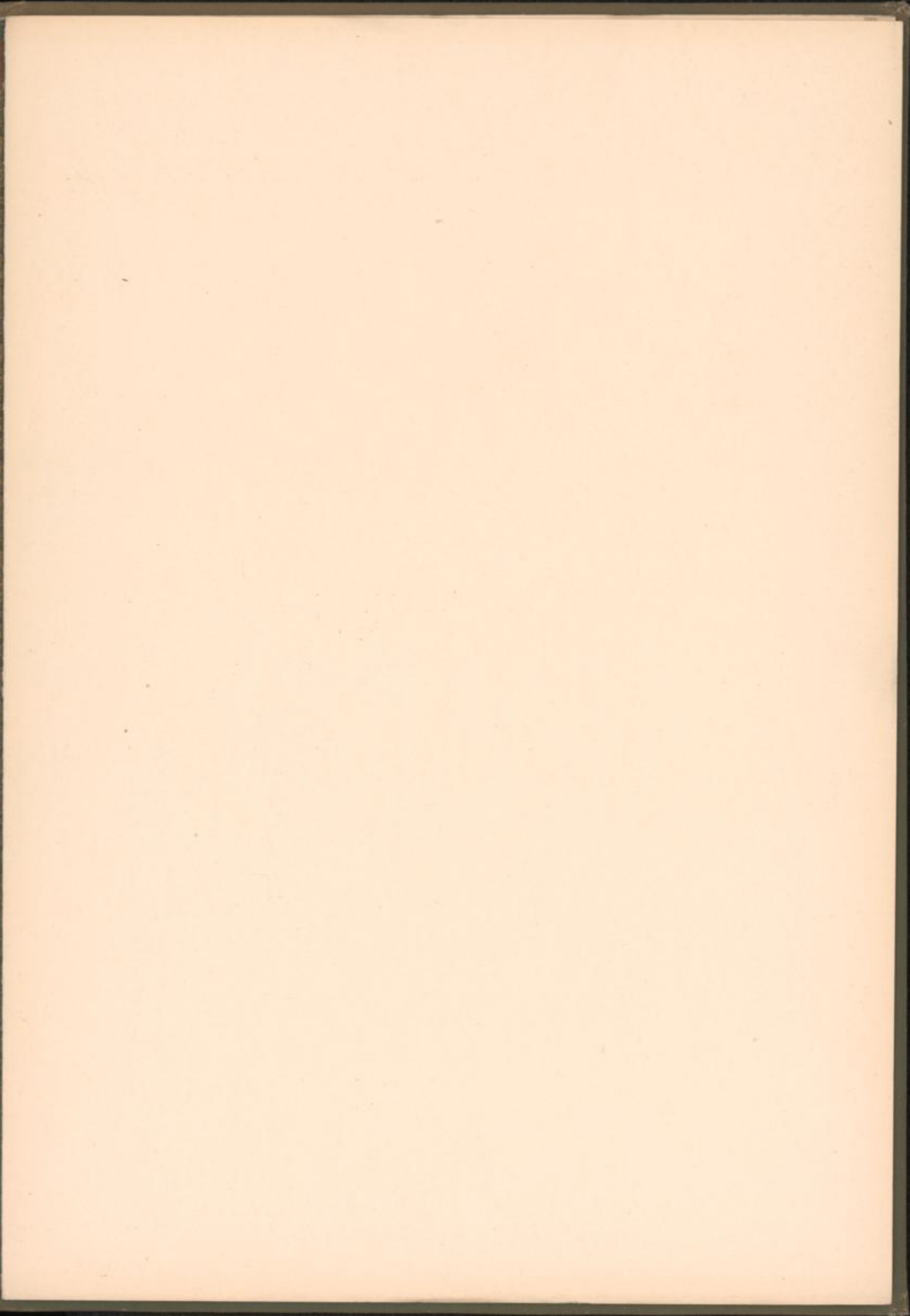

1810771

1810771

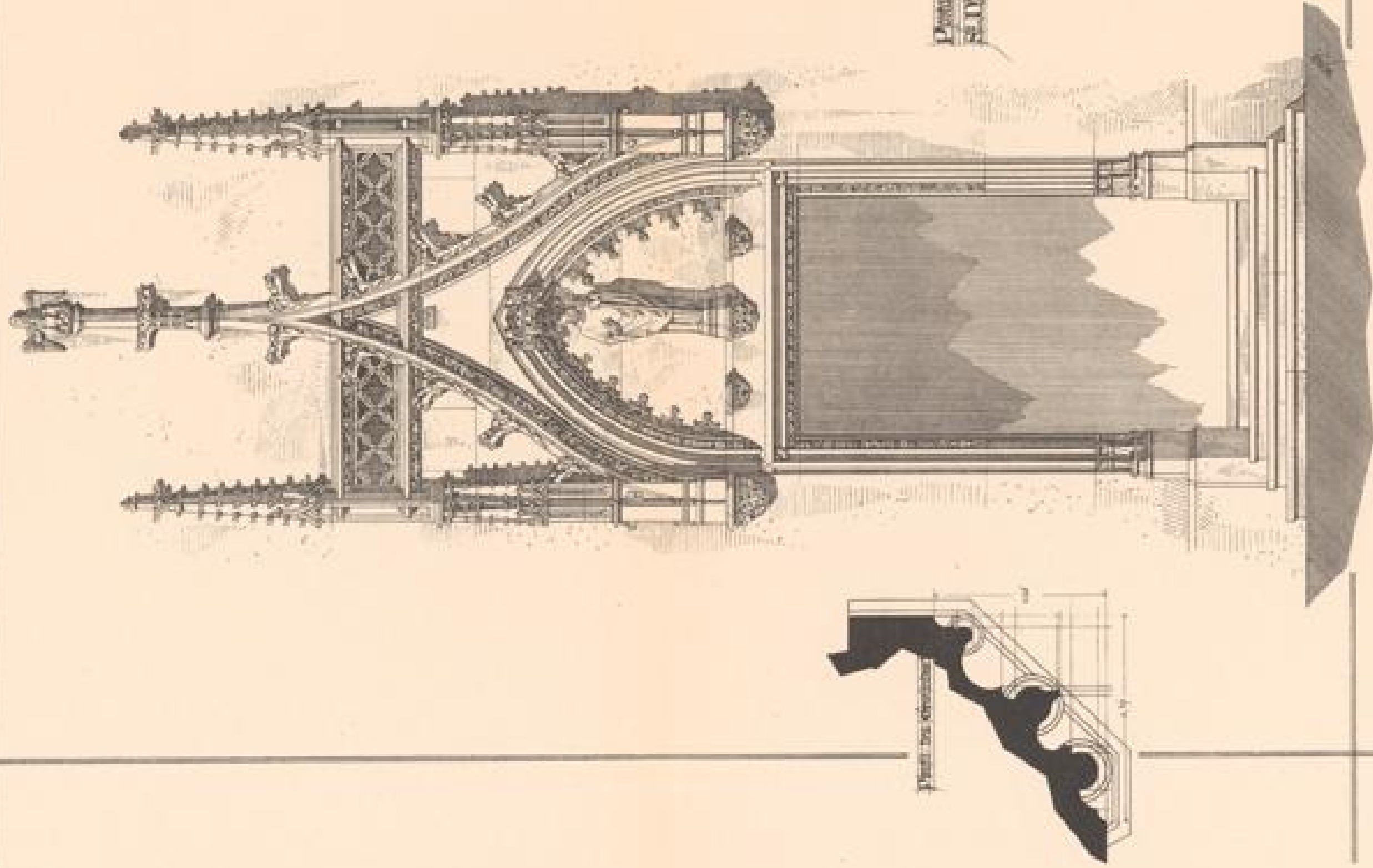

Die Höhe des Chores  
ist 11,5 Meter hoch.

Ansicht von Osten, Süden, Westen.

Detail der westlichen Pfeiler in Längsrichtung.



LANDES-  
BIBLIOTHEK  
DUSSELDORF

Fenster- und Thüraufg.

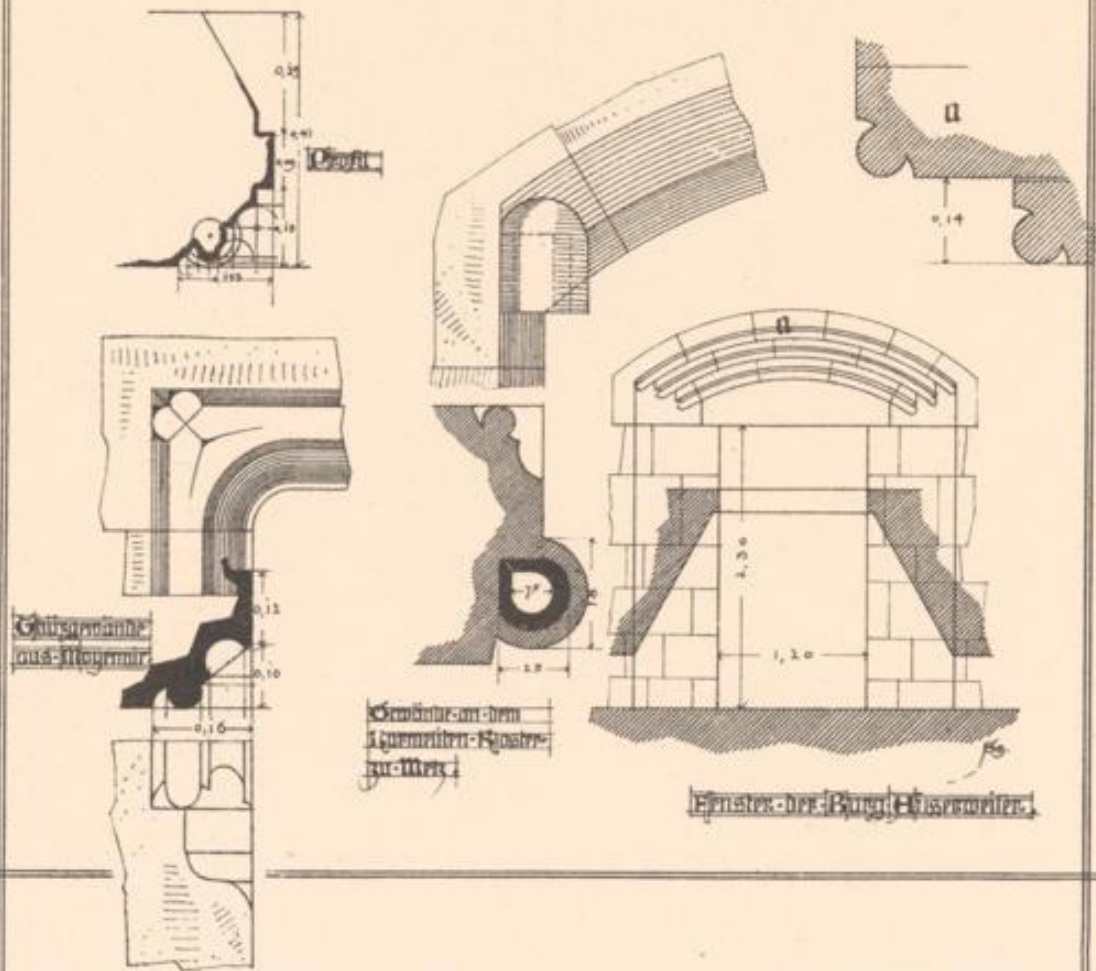
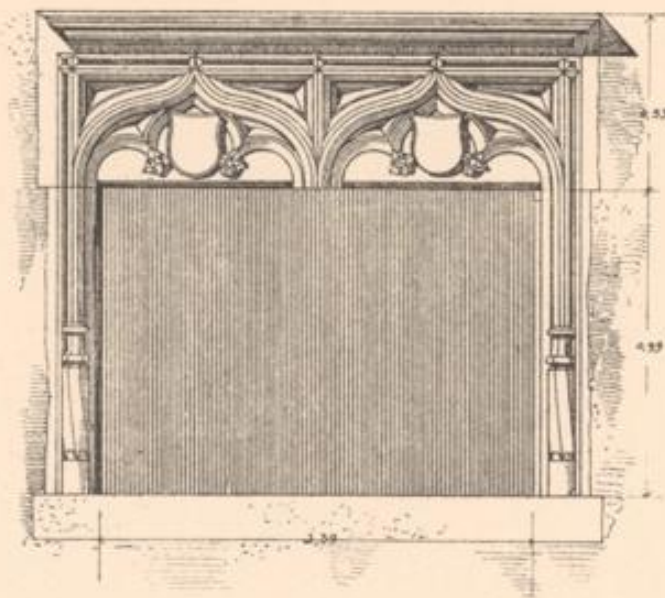

Schmitz, Der mittelalterliche Profanbau in Lothringen.

Verlag von Friedr. Vieweg, Düsseldorf.

LANDES-  
UND STADT-  
BIBLIOTHEK  
DÜSSELDORF

Haus Ludwigsplatz Nr. in Metz  
Beistung im Hofe

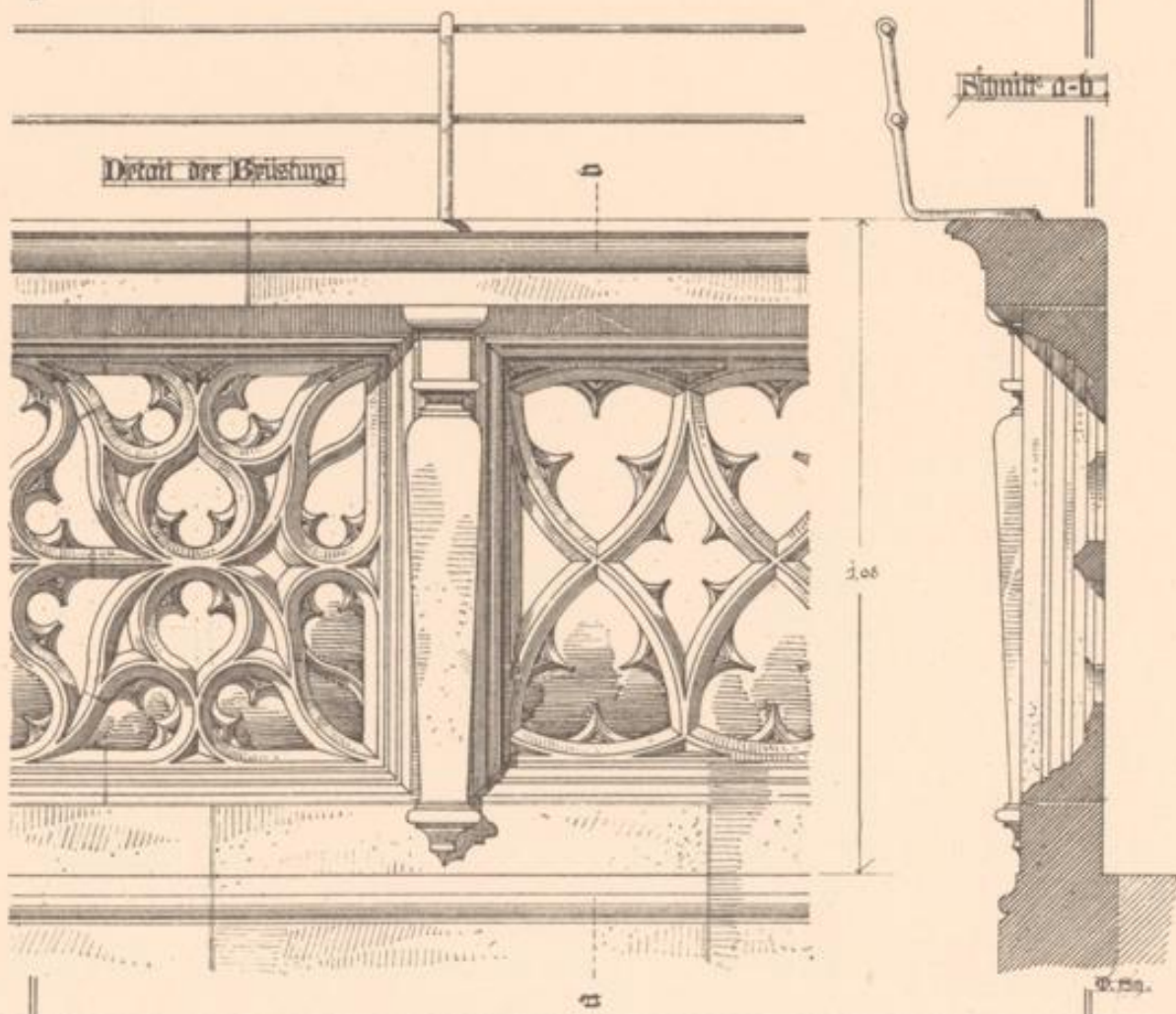
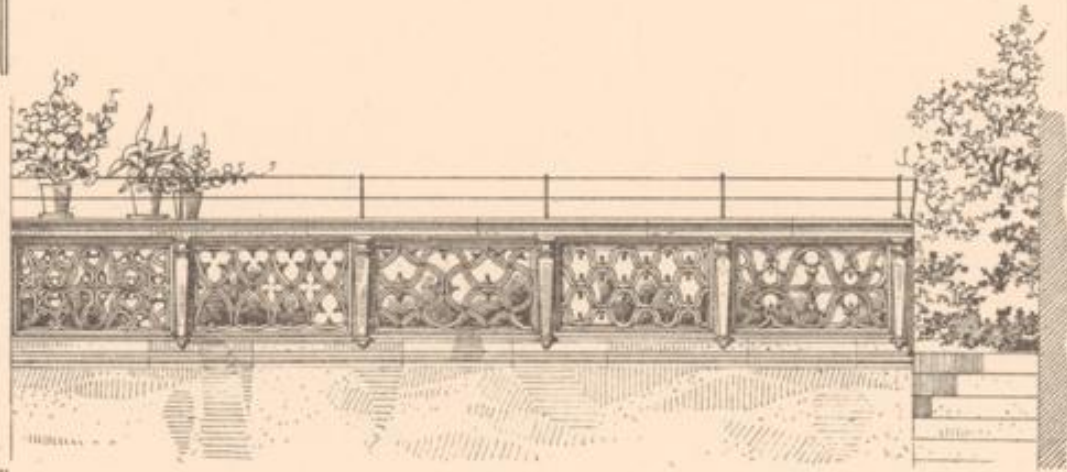

Detail der Beistung

Schnitt a-b

LANDES-  
UND STADT-  
BIBLIOTHEK  
DÜSSELDORF



Haus in der Chyellenstrasse zu Metz, 1855 angefertigt

LANDES-  
UND STADT-  
BIBLIOTHEK  
DUSSELDORF



Obervarietäten der  
Pflanz- und Tierwelt  
in der Natur

1

2

3



4

6



7

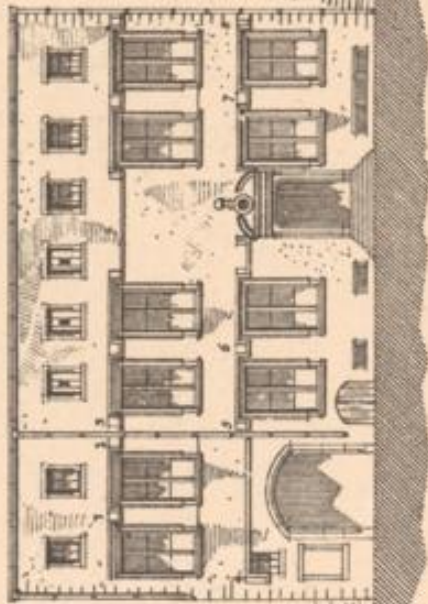

8



9

Schnitt, Der mittelalterliche Profanbau in Lothringen.

Vergl. von Etrusk. Kolonaden, Düsseldorf.



LANDES-  
UND STADT-  
BIBLIOTHEK  
DUSSELDORF



