

AMTSBLATT

F 1292 B

für den Regierungsbezirk Düsseldorf

180. Jahrgang

Ausgegeben in Düsseldorf, am 13. August 1998

Nummer 32

A. Runderlasse und Mitteilungen der Landesregierung und der obersten Landesbehörden

272 Widmung der Landesstraße 137 in der Stadt Neuss. S. 221

B. Verordnungen, Verfügungen und Bekanntmachungen der Bezirksregierung

Allgemeine Innere Verwaltung

273 Ungültigkeitserklärung eines Polizeidienstausweises (PD Volker Besmehn). S. 222

274 Gebühren für die Pflichtprüfung gemeindlicher Betriebe. S. 222

275 Ungültigkeitserklärung eines Dienstausweises (Werner Wasielewsky). S. 222

Wirtschaft und Verkehr

276 Kraftloserklärung eines Auszuges aus der Genehmigungsurkunde für den Gelegenheitsverkehr nach dem Personenbeförderungsgesetz (PBefG). S. 222

Umwelt, Raumordnung und Landwirtschaft

277 Abfallwirtschaftsplan – Teilplan Siedlungsabfälle für den Regierungsbezirk Düsseldorf – S. 222

278 Ordnungsbehördliche Verordnung zur Erweiterung der Naturwaldzelle Rehsol/1 Karte. S. 223

Gewerbeaufsicht

279 Antrag der Firma RWE Energie AG auf Erteilung einer Genehmigung nach § 16 Bundes-Immissionsschutzgesetz. S. 223

Beilage: 1 Karte

A. Runderlasse und Mitteilungen der Landesregierung und der obersten Landesbehörden

272 Widmung der Landesstraße 137 in der Stadt Neuss

Der Direktor
des Landschaftsverbandes Rheinland
– Straßen- und Verkehrswesen –
Az.: 550-11.30-642-85/0.1/137

Köln, den 30. Juli 1998

Hiermit widme ich aufgrund von § 6 Abs. 2
StrWG NW die Landesstraße 137

von Netzknoten 4806 146
nach Netzknoten 4706 173
von Station 0,436
bis Station 3,071.

Belehrung über den Rechtsbehelf:

Gegen diesen Bescheid kann innerhalb eines Monats nach Bekanntgabe Widerspruch erhoben werden.

Der Widerspruch ist schriftlich oder zur Niederschrift beim Direktor des Landschaftsverbandes Rheinland – Rheinisches Straßenbauamt Mönchengladbach, Breitenbachstraße 90, 41065 Mönchengladbach, einzulegen.

Der Direktor
des Landschaftsverbandes
Rheinland
Esser

Abl. Reg. Ddf. 1998 S. 221

**B.
Verordnungen,
Verfügungen und Bekanntmachungen
der Bezirksregierung**

Allgemeine Innere Verwaltung

**273 Ungültigkeitserklärung
 eines Polizeidienstausweises
 (PD Volker Besmehn)**

Bezirksregierung
25.3-1504

Düsseldorf, den 31. Juli 1998

Der Polizeidienstausweis Nr. 1081, ausgestellt am 15. März 1993 durch das Polizeipräsidium Mülheim für den PD Volker Besmehn ist in Verlust geraten. Der Ausweis wird hiermit für ungültig erklärt.

Abl. Reg. Ddf. 1998 S. 222

**274 Gebühren
 für die Pflichtprüfung
 gemeindlicher Betriebe**

Bezirksregierung
32.15.03

Düsseldorf, den 3. August 1998

Die Rundverfügung vom 24. Juli 1970 (Abl. Reg. Ddf. 1970 S. 288) in der Fassung meiner Rundverfügung vom 1. Juli 1997 (Abl. Reg. Ddf. 1997 S. 218) wird wie folgt geändert:

In Nr. 3 des Bezugserslasses erhält Absatz 2 folgende Neufassung:

„(2) Die Zeitgebühr je Tagewerk beträgt für Prüfungsleistungen, die ab 1. Januar 1998 erbracht werden, einheitlich 872,- DM.“

Abl. Reg. Ddf. 1998 S. 222

**275 Ungültigkeitserklärung
 eines Dienstauses
 (Werner Wasielewsky)**

Bezirksregierung
11.58.7

Düsseldorf, den 6. August 1998

Der Dienstauses Nr. 2046 des Verwaltungsarbeiters (BPR) Werner Wasielewsky ist in Verlust geraten.

Der Dienstauses wird hiermit für ungültig erklärt.

Abl. Reg. Ddf. 1998 S. 222

Wirtschaft und Verkehr

**276 Kraftloserklärung
 eines Auszuges aus der Genehmigungsurkunde
 für den Gelegenheitsverkehr
 nach dem Personenbeförderungsgesetz (PBefG)**

Bezirksregierung
53.53-27

Düsseldorf, den 4. August 1998

Der Auszug der Firma Wessels GmbH, Drennesweg 4a, 47445 Moers, aus der Genehmigungsurkunde vom 14. Mai 1998, befristet bis zum 31. Mai 2002, für Ausflugsfahrten mit Kraftomnibussen gemäß § 48 Abs. 1 PBefG und für den Verkehr mit Mietomnibussen gemäß § 48 PBefG für den KOM WES-MW 273 erkläre ich gemäß § 17 Abs. 5 PBefG in der zur Zeit gültigen Fassung für kraftlos.

Abl. Reg. Ddf. 1998 S. 222

Umwelt, Raumordnung und Landwirtschaft

**277 Abfallwirtschaftsplan
 – Teilplan Siedlungsabfälle
 für den Regierungsbezirk Düsseldorf –**

Bezirksregierung
52.01.21

Düsseldorf, den 6. August 1998

Der Abfallwirtschaftsplan – Teilplan Siedlungsabfälle – für den Regierungsbezirk Düsseldorf vom 9. April 1998, veröffentlicht als Sonderbeilage zum Amtsblatt Nr. 15/1998 für den Regierungsbezirk Düsseldorf vom 16. April 1998 und die Ordnungsbehördliche Verordnung vom 9. April 1998 zur Verbindlichkeitserklärung des Abfallwirtschaftsplans Teilplan Siedlungsabfälle für den Regierungsbezirk Düsseldorf, veröffentlicht im Amtsblatt Nr. 15 vom 16. April 1998, berichtigt im Amtsblatt Nr. 16 vom 23. April 1998 werden wie folgt ergänzt bzw. berichtigt:

I. Abfallwirtschaftsplan – Teilplan Siedlungsabfälle –

1. In Kapitel 2.3, Absatz 1, Satz 1 werden die Worte „fünf Jahre“ ersetzt durch „sechs Jahre“.
2. In Kapitel 4.3.1.1, letzter Absatz, wird Satz 2 wie folgt neu gefaßt:
„Die Norderweiterung der Deponie ist im Frühjahr 1998 planfestgestellt worden.“
3. In Kapitel 4.3.1.4, dritter Absatz nach der Grafik, Satz 1 wird die Zahl „340 000“ ersetzt durch „350 000“.
4. In Kapitel 5.5 wird die Überschrift der Tabelle 10 wie folgt neu gefaßt:
„Prognose der künftig zu beseitigenden reaktiven Abfälle“.
5. In Kapitel 7.3.3, Absatz 4 wird Satz 3 wie folgt neu gefaßt:
„Planfestgestellt wurden aber lediglich 1,7 Mio. m³.“
6. In Kapitel 8, Tabelle 19, lfd. Nr. 4 (Deponie Weeze-Wemb) werden in der Spalte Bemer-

05,8

2506

06,2

06,4

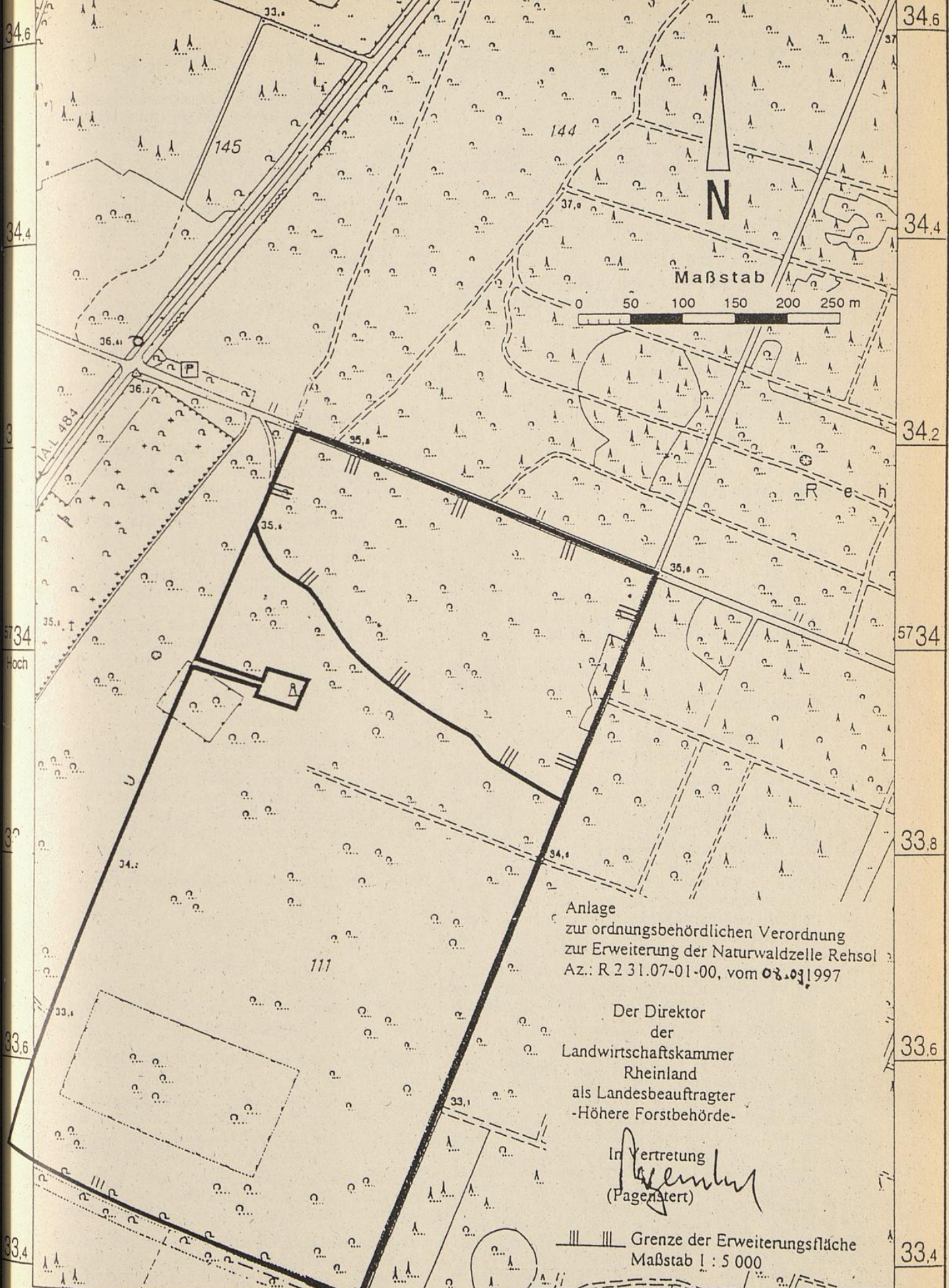

Anlage
zur ordnungsbehördlichen Verordnung
zur Erweiterung der Naturwaldzelle Rehsol
Az.: R 2 31.07-01-00, vom 02.03.1997

Der Direktor
der
Landwirtschaftskammer
Rheinland
als Landesbeauftragter
-Höhere Forstbehörde-

In Vertretung
Pagenstert
(Pagenstert)

||| Grenze der Erweiterungsfläche
Maßstab 1 : 5 000

05,8

Rechts 2506

06,2

06,4

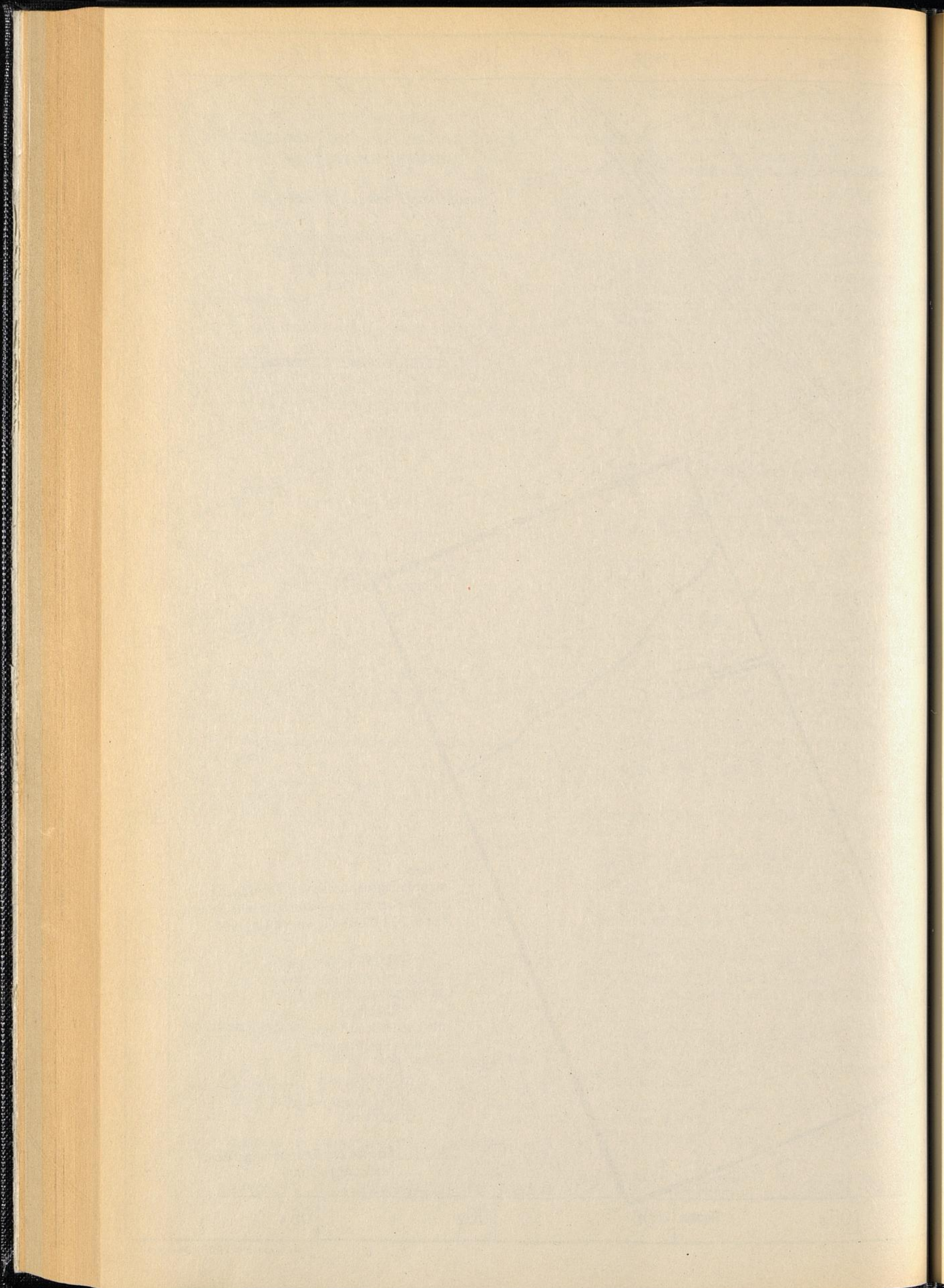

kung die Worte „Ausweisung des Standortes wird überprüft“ ersetzt durch das Wort „entfällt“.

7. In Anlage III entfällt Seite 19.

II. Ordnungsbehördliche Verordnung zur Verbindlichkeitserklärung des Abfallwirtschaftsplans – Teilplan Siedlungsabfälle

1. In § 3 Abs. 3 werden die Worte „MHKV Essen“ ersetzt durch „MHKW Essen“.
2. in § 8 Abs. 2 wird das Wort „Satz“ ersetzt durch „Nr.“.

Abl. Reg. Ddf. 1998 S. 222

278 Ordnungsbehördliche Verordnung zur Erweiterung der Naturwaldzelle Rehsol/1 Karte

Bezirksregierung
62.2.2.2

Düsseldorf, den 4. September 1998

Aufgrund des § 49 Abs. 1 und 5 des Landesforstgesetzes für das Land Nordrhein-Westfalen (Landesforstgesetz – LFoG) in der Fassung der Bekanntmachung vom 24. April 1980 (GV. NW. S. 546/SGV. NW. 790), zuletzt geändert durch Gesetz vom 2. Mai 1995 (GV. NW. S. 382) sowie der §§ 12 und 25 ff. des Ordnungsbehördengesetzes in der Fassung der Bekanntmachung vom 13. Mai 1980 (GV. NW. S. 528/SGV. NW. 2060), zuletzt geändert durch Gesetz vom 20. Dezember 1994 (GV. NW. S. 1115), wird im Benehmen mit der Bezirksplanungsbehörde und der Höheren Landschaftsbehörde verordnet:

§ 1

Flächenerweiterung

(1) Die durch die ordnungsbehördliche Verordnung vom 4. August 1982 ausgewiesene Naturwaldzelle Rehsol, veröffentlicht in der Landwirtschaftlichen Zeitschrift Nr. 32 vom 14. August 1982, Seite 1974, wird um die 6,40 ha große Waldfläche, die nordöstlich an die bestehende Naturwaldzelle Rehsol angrenzt, erweitert.

(2) Die Erweiterungsfläche weist folgende Daten auf:

Gemarkung:	Materborn
Flur:	1
Flurstücke:	8 tlw.
Eigentümer:	Land Nordrhein-Westfalen
Untere Forstbehörde:	Staatliches Forstamt Kleve
Gemeinde:	Stadt Kleve

(3) Die Erweiterungsfläche ist in der beigefügten Karte,

Blatt: Sammelplatz 25₀₄ Rechts 57₃₂ Hoch,
Blatt: Hamstraße 25₀₄ Rechts 57₃₄ Hoch,
Blatt: Knollenberg 25₀₆ Rechts 57₃₂ Hoch,
Blatt: Krähenal 25₀₆ Rechts 52₃₄ Hoch,

im Maßstab 1:5000 (Anlage) durch eine schwarze Linie mit kurzen parallelen senkrecht aufstehenden Dreifachstrichen nach innen gekennzeichnet.

(4) Die Erklärung zur Naturwaldzelle erfolgt zur langfristigen Sicherung der Waldflächen für die wissenschaftliche Forschung und als biogeneti-

sches Reservat. Die Naturwaldzelle ist unter Nr. 13 in das vom Ministerium für Umwelt, Raumordnung und Landwirtschaft des Landes Nordrhein-Westfalen geführte Verzeichnis der Naturwaldzellen des Landes eingetragen.

§ 2

Normverweisung

Im übrigen gelten für die Erweiterungsfläche die §§ 2 bis 5 der ordnungsbehördlichen Verordnung vom 4. August 1982 zur Naturwaldzelle Rehsol entsprechend.

§ 3

Inkrafttreten

Diese Verordnung tritt eine Woche nach ihrer Verkündung in Kraft.

Der Direktor
der Landwirtschafts-
kammer Rheinland
als Landesbeauftragter
– Höhere Forstbehörde –
In Vertretung
Pagenstert

Abl. Reg. Ddf. 1998 S. 223

Gewerbeaufsicht

279

Antrag der Firma RWE Energie AG auf Erteilung einer Genehmigung nach § 16 Bundes-Immissionsschutzgesetz

Bezirksregierung
56.8851.1.1/4156

Düsseldorf, den 4. August 1998

Öffentliche Bekanntmachung (Berichtigung)

Die öffentliche Bekanntmachung vom 23. Juli 1998 für das Vorhaben der RWE Energie AG, Kruppstraße 5 in 45128 Essen zur Erteilung einer Genehmigung gemäß § 16 BImSchG zur wesentlichen Änderung des bestehenden Kraftwerkes A 787 der Bayer AG im Werk Dormagen (Gemarkung Dormagen, Flur 2, Flurstück 693) durch Errichtung einer Gas- und Dampfturbinen-Anlage (GuD-Anlage) mit einer Feuerungswärmeleistung von maximal 1250 MW bei einer Wärmeauskopplung von maximal 310 MW und Betrieb des gesamten GuD-Heizkraftwerkes (Kraftwerk A 787/GuD-Anlage) wird hinsichtlich des Auslegungs- und Einwendungszeitraumes wie folgt berichtigt:

Die Antragsunterlagen liegen in der Zeit vom 4. August 1998 bis 3. September 1998 bei der Bezirksregierung Düsseldorf, Cecilienallee 2, 40474 Düsseldorf, Zimmer 240a, Montag und Dienstag von 8.30 bis 15.00 Uhr, Mittwoch bis Freitag von 8.30 bis 14.30 Uhr sowie am ersten Dienst im Monat von 8.30 bis 18.00 Uhr bei der Stadtverwaltung Dormagen, Technisches Rathaus (Bauverwaltung), Mathias-Giesen-Straße 11, 41539 Dormagen, Zimmer 214, Montag von 8.30 bis 12.00 Uhr, 14.15 bis 15.30 Uhr, Dienstag von 8.00 bis 12.00 Uhr, 14.15 bis 16.00 Uhr, Mittwoch von 8.30 bis 12.00 Uhr, 14.15 bis 15.30 Uhr, Donnerstag von 8.30 bis 12.00 Uhr, 14.15 bis 17.00 Uhr, Freitag von 8.30 bis 12.00 Uhr bei der Stadtverwaltung Monheim, Fachbereich 5.3

(Raumplanung und Umwelt), Rathausplatz 2, 40789 Monheim, Zimmer 222, Montag bis Mittwoch von 8.30 bis 12.00 Uhr, 13.00 bis 15.00 Uhr, Donnerstag von 8.30 bis 12.00 Uhr, 13.00 bis 17.30 Uhr, Freitag von 8.30 bis 12.00 Uhr beim Bezirksamt Köln-Chorweiler, Pariser Platz 1, 50765 Köln, Zimmer 344, Montag bis Donnerstag von 8.30 bis 16.00 Uhr, Freitag von 8.30 bis 12.00 Uhr zur Einsicht aus.

Ich fordere hiermit auf, etwaige erörterungsfähige Einwendungen gegen das Vorhaben entweder schriftlich oder zur Niederschrift bei mir oder an den Auslegungsorten innerhalb der Einwendungsfrist in der Zeit vom 4. August 1998 bis 17. September 1998 vorzubringen.

Im Auftrag

Voth

Abl. Reg. Ddf. 1998 S. 223

Veröffentlichungsersuche für das Amtsblatt und den Öffentlichen Anzeiger – Beilage zum Amtsblatt – sind nur an die Bezirksregierung – Amtsblattstelle – Cecilienallee 2, 40474 Düsseldorf, zu richten.

Das Amtsblatt mit dem Öffentlichen Anzeiger erscheint wöchentlich.

Redaktionsschluß: Freitag, 10.00 Uhr

Laufender Bezug nur im Abonnement. Abonnementsbestellungen und -abbestellungen können für den folgenden Abonnementszeitraum – 1. 1. bis 30. 6. und 1. 7. bis 31. 12. – nur berücksichtigt werden, wenn sie spätestens am 30. November bzw. 31. Mai der ABO-Verwaltung von A. Bagel, Grafenberger Allee 100, 40237 Düsseldorf,

Fax (02 11) 96 82/2 29, Telefon (02 11) 9 68 22 41, vorliegen.

Bei jedem Schriftwechsel die auf dem Adressenetikett in der Mitte obenstehende sechsstellige Kundennummer angeben, bei Adressenänderung das Adressenetikett mit berichtigter Adresse an die ABO-Verwaltung von A. Bagel zurücksenden. Bezugspreis: Der Bezugspreis beträgt halbjährlich 21,- DM und wird im Namen und für Rechnung der Bezirksregierung von A. Bagel im voraus erhoben.

Einrückungsgebühren für die 2spaltige Zeile oder deren Raum 1,80 DM.

Einzelpreis dieser Ausgabe 2,- DM zzgl. 1,- DM Versandkosten.

In den Bezugs- und Einzelpreisen ist keine Umsatzsteuer i. S. d. § 14 UStG enthalten.

Einzelstücke werden durch A. Bagel, Grafenberger Allee 100, 40237 Düsseldorf, Fax (02 11) 96 82/2 29, Telefon (02 11) 9 68 22 41, geliefert. Von Vorabsendungen des Rechnungsbetrages – in welcher Form auch immer – bitten wir abzusehen. Die Lieferungen erfolgen nur auf Grund schriftlicher Bestellung gegen Rechnung.

Herausgeber: Bezirksregierung, Cecilienallee 2, 40474 Düsseldorf

Herstellung und Vertrieb im Namen und für Rechnung des Herausgebers: A. Bagel, Grafenberger Allee 100, 40237 Düsseldorf

Druck: TSB Tiefdruck Schwann-Bagel, Düsseldorf und Mönchengladbach