

**AMTSBLATT**

F 1292 B

für den Regierungsbezirk Düsseldorf

180. Jahrgang

Ausgegeben in Düsseldorf, am 29. Januar 1998

Nummer 4

**B. Verordnungen, Verfügungen und Bekanntmachungen  
der Bezirksregierung****Allgemeine Innere Verwaltung**

- 34 Zurücknahme einer Vermessungsgenehmigung (Dipl.-Ing. Gerrit Berger, Dinslaken). S. 31
- 35 Zurücknahme einer Vermessungsgenehmigung (Dipl.-Ing. Jochen Brandau, Düsseldorf). S. 32
- 36 Erteilung einer Vermessungsgenehmigung (Dipl.-Ing. Heinrich Diedenhofen, Goch). S. 32
- 37 Erteilung einer Vermessungsgenehmigung (Dipl.-Ing. Guido Vedder, Voerde). S. 32
- 38 Ungültigkeitserklärung eines Polizeidienstausweises (Polizeihauptkommissar Horst Gerards). S. 32
- 39 Ungültigkeitserklärung eines Polizeidienstausweises (Polizeikommissar z. A. Marcus Soltysiak). S. 32
- 40 Ungültigkeitserklärung eines Polizeidienstausweises (Kriminalhauptkommissar Harald Schalk). S. 32
- 41 Ungültigkeitserklärung eines Polizeidienstausweises (Polizeimeister Marcus Hauptmann). S. 33

**Wirtschaft und Verkehr**

- 42 Kraftloserklärung von Auszügen aus den Genehmigungsurkunden für den Gelegenheitsverkehr nach dem Personenbeförderungsgesetz (PBefG). S. 33

**Umwelt, Raumordnung und Landwirtschaft**

- 43 Ordnungsbehördliche Verordnung über die teilweise Aufhebung der Verordnung zum Schutze von Landschaftsteilen im ehemaligen Kreis Grevenbroich vom 18. August 1970/1 Karte. S. 33

**C. Rechtsvorschriften und Bekanntmachungen  
anderer Behörden und Dienststellen**

- 44 Das Landesvermessungsamt Nordrhein-Westfalen informiert über neue Landeskarten. S. 34
- 45 Ungültigkeitserklärung einer Reisegewerbekarte (Rosel Condoluci, geb. Huppertsberg). S. 38
- 46 Ungültigkeitserklärung einer Reisegewerbekarte (Andrea Sorina-Angelini). S. 38
- 47 Kraftloserklärung einer Reisegewerbekarte (Johannes Postmus). S. 38
- 48 Aufgebot eines Sparkassenbuches (Nr. 10100782) S. 38

Beilage: Jahresinhaltsverzeichnis 1997 und 1 Karte

**B.  
Verordnungen,  
Verfügungen und Bekanntmachungen  
der Bezirksregierung**

**Allgemeine Innere Verwaltung**

- 34 Zurücknahme  
einer Vermessungsgenehmigung  
(Dipl.-Ing. Gerrit Berger, Dinslaken)**

Bezirksregierung  
33.2416

Düsseldorf, den 15. Januar 1998

Die dem Öffentlich bestellten Vermessungsingenieur

Dipl.-Ing. Gerrit Berger  
Scharnhorststraße 1  
46535 Dinslaken

mit Verfügung vom 13. Januar 1993 – Az. 33.2416 –  
übertragene Vermessungsgenehmigung für den

Vermessungstechniker Hermann Hesselmann  
ist mit Wirkung vom 1. Januar 1998 erloschen.

An die  
kreise und  
kreisfreien Städte  
als Katasterbehörden  
des Bezirks

Abl. Reg. Ddf. 1998 S. 31

**35** **Zurücknahme  
einer Vermessungsgenehmigung**  
(Dipl.-Ing. Jochen Brandau, Düsseldorf)

Bezirksregierung  
33.2416

Düsseldorf, den 19. Januar 1998

Die dem Öffentlich bestellten Vermessungsingenieur

Dipl.-Ing. Jochen Brandau  
Hardtstraße 24  
40629 Düsseldorf

mit Verfügung vom 16. Dezember 1988 – Az. 33.2416  
– erteilte Vermessungsgenehmigung für den  
Vermessungstechniker Kurt Twiehaus  
ist mit Wirkung vom 1. Oktober 1997 erloschen.

An die  
Kreise  
und kreisfreien Städte  
als Katasterbehörden  
des Bezirks

Abl. Reg. Ddf. 1998 S. 32

**36** **Erteilung  
einer Vermessungsgenehmigung**  
(Dipl.-Ing. Heinrich Diedenhofen, Goch)

Bezirksregierung  
33.2416

Düsseldorf, den 13. Januar 1998

Ich habe dem Öffentlich bestellten Vermessungsingenieur

Dipl.-Ing. Heinrich Diedenhofen  
Südring 41  
47574 Goch

die Genehmigung erteilt, Katastervermessungen  
durch den

Vermessungsassessor Dipl.-Ing. Gerd Brauwers-  
Heelers

ausführen zu lassen (Vermessungsgenehmigung I).

An die  
Kreise und  
kreisfreien Städte  
als Katasterbehörden  
des Regierungsbezirks

Abl. Reg. Ddf. 1998 S. 32

**37** **Erteilung  
einer Vermessungsgenehmigung**  
(Dipl.-Ing. Guido Vedder, Voerde)

Bezirksregierung  
33.2416

Düsseldorf, den 21. Januar 1998

Ich habe dem Öffentlich bestellten Vermessungsingenieur

Dipl.-Ing. Guido Vedder  
Am Sternbusch 13  
46562 Voerde

die Genehmigung erteilt, unter seiner Leitung und  
Aufsicht den

Vermessungstechniker Jörg Wentzel

zur Mitwirkung bei Katstervermessungen heran-  
zuziehen (Vermessungsgenehmigung II).

An die

Kreise und  
kreisfreien Städte  
als Katasterbehörden  
des Regierungsbezirks

Abl. Reg. Ddf. 1998 S. 32

**38** **Ungültigkeitserklärung  
eines Polizeidienstausweises**  
(Polizeihauptkommissar Horst Gerards)

Bezirksregierung  
25.3-1504

Düsseldorf, den 19. Januar 1998

Der vom Polizeipräsidium Duisburg für Polizei-  
hauptkommissar Horst Gerards am 30. Mai 1988  
ausgestellte Dienstaussweis Nr. 287 ist in Verlust  
geraten. Der Ausweis wird hiermit für ungültig  
erklärt.

Abl. Reg. Ddf. 1998 S. 32

**39** **Ungültigkeitserklärung  
eines Polizeidienstausweises**  
(Polizeikommissar z. A. Marcus Soltysiak)

Bezirksregierung  
25.3-1504

Düsseldorf, den 19. Januar 1998

Der für den Polizeikommissar z. A. Marcus Soltysiak vom Polizeipräsidium Duisburg am 1. September 1994 ausgestellte Polizeidienstausweis Nr. 3357 ist in Verlust geraten. Der Ausweis wird hiermit für ungültig erklärt.

Abl. Reg. Ddf. 1998 S. 32

**40** **Ungültigkeitserklärung  
eines Polizeidienstausweises**  
(Kriminalhauptkommissar Harald Schalk)

Bezirksregierung  
25.3-1504

Düsseldorf, den 19. Januar 1998

Der vom Polizeipräsidium Duisburg für Kriminal-  
hauptkommissar Harald Schalk am 23. September

Anlage  
zur ordnungsbehördlichen Verordnung über die teilweise Aufhebung der Verordnung zum Schutze von Landschaftsteilen  
im Kreis Grevenbroich mit Ausnahme des Gebietes der früheren Gemeinde Osterath und des früheren Amtes Lank  
(jetzt Ortsteil der Stadt Meerbusch) vom 18.08.1970, im Kreis Neuss vom 13. Januar 1998  
Az.: 51.2.1.08.23

Bezirksregierung Düsseldorf  
als höhere Landschaftsbehörde  
Im Auftrag

*Ströttchen*  
(Ströttchen)



aufgehobener Landschaftsschutzbereich

Maßstab 1 : 5 000

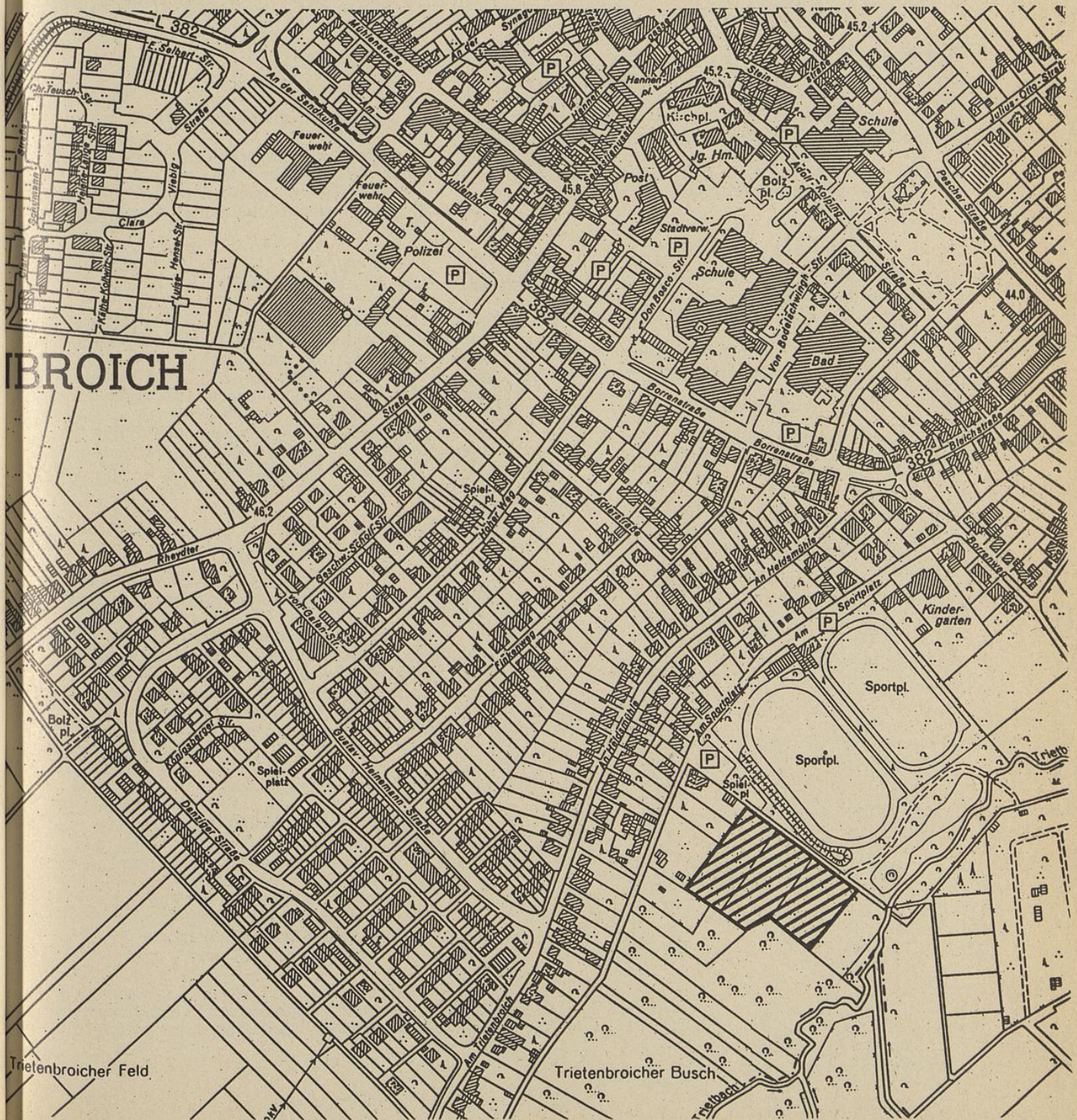

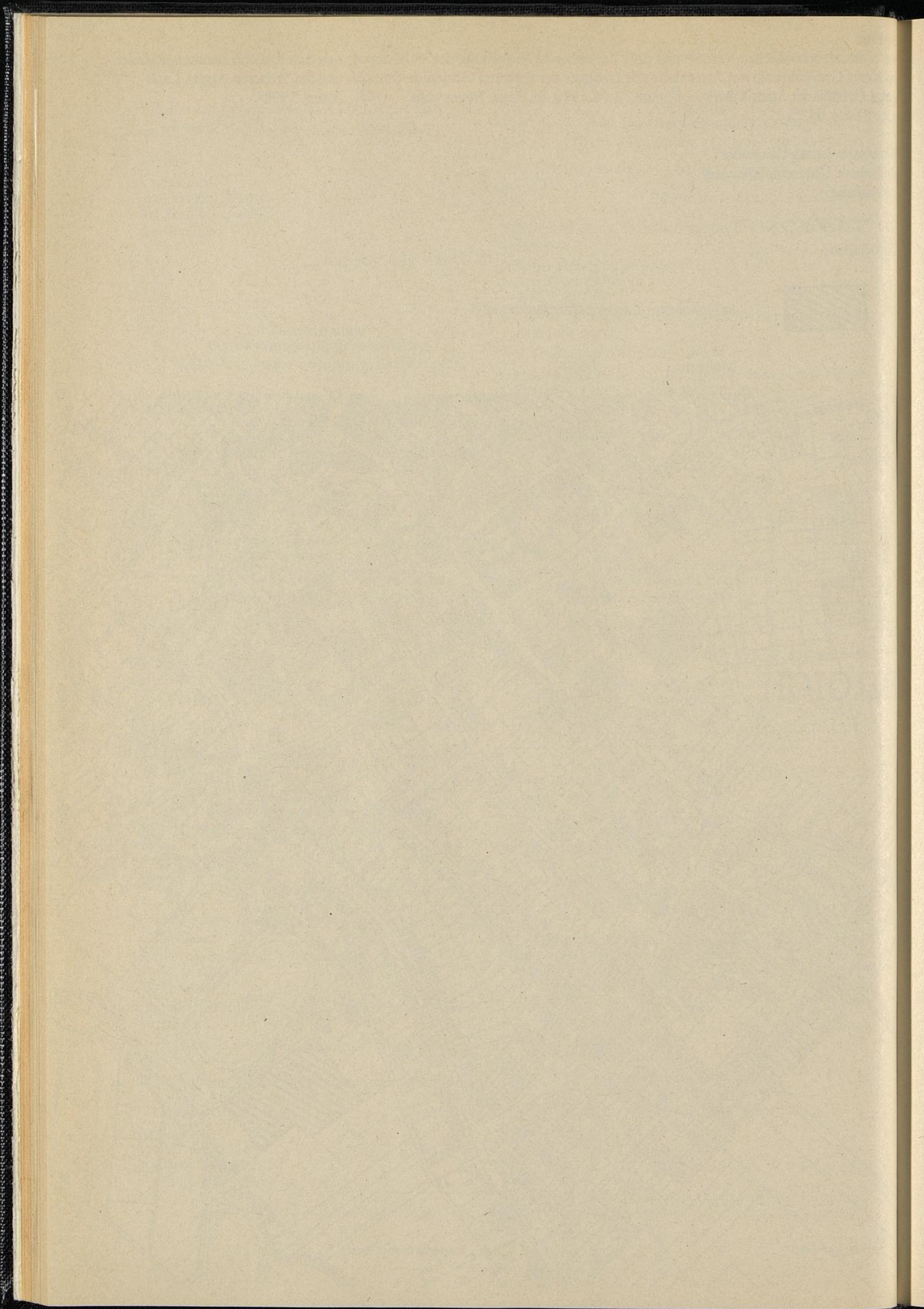

1988 ausgestellte Dienstaussweis Nr. 2069 ist in Verlust geraten. Der Ausweis wird hiermit für ungültig erklärt.

Abl. Reg. Ddf. 1998 S. 32

**41 Ungültigkeitserklärung  
eines Polizeidienstausweises**  
(Polizeimeister Marcus Hauptmann)

Bezirksregierung  
25.3-1504

Düsseldorf, den 19. Januar 1998

Der Polizeidienstausweis Nr. IV 3674 des Polizeimeisters Marcus Hauptmann, ausgestellt am 16. Dezember 1993 durch die BPA IV, wurde dem Beamten gestohlen.

Der Ausweis wird hiermit für ungültig erklärt.

Abl. Reg. Ddf. 1998 S. 33

**Wirtschaft und Verkehr**

**42 Kraftloserklärung von Auszügen  
aus den Genehmigungsurkunden  
für den Gelegenheitsverkehr  
nach dem Personenbeförderungsgesetz (PBefG)**

Bezirksregierung  
53.53-24

Düsseldorf, den 12. Januar 1998

Die Auszüge der Firma Rath Reisen GmbH & Co. KG, vertreten durch Ernst August Rath, Spenglerstraße 8, 41749 Viersen aus der Genehmigungsurkunde vom 15. Oktober 1997, befristet bis zum 14. Oktober 2001 für Ausflugsfahrten mit Kraftomnibussen gemäß § 48 Abs. 1 PBefG, Verkehr mit Mietomnibussen gemäß § 49 PBefG und Ferienzeleisen gemäß § 48 Abs. 2 PBefG für den Kraftomnibus VIE - EA 102, erkläre ich gemäß § 17 Abs. 5 PBefG in der z. Z. gültigen Fassung für kraftlos.

Abl. Reg. Ddf. 1998 S. 33

**Umwelt, Raumordnung und Landwirtschaft**

**43 Ordnungsbehördliche Verordnung  
über die teilweise Aufhebung der Verordnung  
zum Schutze von Landschaftsteilen  
im ehemaligen Kreis Grevenbroich  
vom 18. August 1970/1 Karte**

Bezirksregierung  
51.2.1.08.23

Düsseldorf, den 13. Januar 1998

Ordnungsbehördliche Verordnung  
über die teilweise Aufhebung der Verordnung  
zum Schutze von Landschaftsteilen  
im Kreis Grevenbroich  
mit Ausnahme des Gebietes  
der früheren Gemeinde Osterrath  
und des früheren Amtes Lank  
vom 18. August 1970

Aufgrund des § 73 Absatz 1 Satz 2 des Gesetzes zur Sicherung des Naturhaushaltes und zur Entwicklung der Landschaft (Landschaftsgesetz - LG NW)

vom 15. August 1994 (GV. NW. S. 710/SGV. NW. 791), in der derzeit gültigen Fassung, und der §§ 12, 27 bis 35 des Gesetzes über Aufbau und Befugnisse der Ordnungsbehörden (Ordnungsbehördengesetz - OBG) vom 13. Mai 1980 (GV. NW. S. 528/SGV. NW. 2060), in der derzeit gültigen Fassung wird von der Bezirksregierung Düsseldorf als höhere Landschaftsbehörde verordnet:

**§ 1**

**Räumlicher Geltungsbereich**

Geltungsbereich dieser Verordnung ist die in der Anlage (Karte im Maßstab 1:5000) schwarz umrandete und schraffierte Fläche in der Stadt Korschenbroich, Gemarkung Korschenbroich, Flur 22, Flurstücke 42, 43, 44 und 45 (tlw.).

Die Anlage ist Teil dieser Verordnung.

**§ 2**

**Inhalt**

Für den räumlichen Geltungsbereich dieser Verordnung wird der durch die Verordnung zum Schutze von Landschaftsteilen im Kreis Grevenbroich mit Ausnahme des Gebietes der früheren Gemeinde Osterrath und des früheren Amtes Lank (jetzt Ortsteile der Stadt Meerbusch) vom 18. August 1970 (Abl. Reg. Ddf. Nr. 34, Sonderbeilage) angeordnete Landschaftsschutz aufgehoben.

**§ 3**

**Inkrafttreten**

Die Verordnung tritt eine Woche nach dem Tage ihrer Verkündung im Amtsblatt für den Regierungsbezirk Düsseldorf in Kraft.

Bezirksregierung Düsseldorf  
als höhere Landschaftsbehörde

Im Auftrag

Ströttchen

Abl. Reg. Ddf. 1998 S. 33

**C.**  
**Rechtsvorschriften**  
**und Bekanntmachungen anderer**  
**Behörden und Dienststellen**

**44 Das Landesvermessungsamt Nordrhein-Westfalen informiert über neue Landeskarten**

Landesvermessungsamt NRW  
 13-0515.3

Bonn, den 9. Januar 1998

**Topographische Hauptkartenwerke, Sonderkarten und Druckschriften**  
**- Neuerscheinungen und Neuauflagen -**

Vom 1. 7. 1997 bis 31. 12. 1997 sind nachstehend aufgeführte Blätter der topographischen Landeskartenwerke neu erschienen bzw. in neuer Auflage herausgegeben worden.

Die Karten sind erhältlich:

zu 1.1 bis 1.3 bei den angegebenen Kataster- und Vermessungsämtern

zu 1.4 bei den angegebenen Kataster- und Vermessungsämtern oder beim Landesvermessungsamt Nordrhein-Westfalen

zu 2. bis 5. bei den Kartenvertriebsstellen:

a) Landkartenhaus  
 Gleumes & Co.  
 Hohenstaufering 47-51  
 50674 Köln

c) GeoCenter ILH  
 Touristik Medienservice GmbH  
 Schockenriedstraße 44  
 70565 Stuttgart

b) Landkartenhaus Orgs  
 Rosastraße 12  
 45130 Essen

d) Falk-Verlag  
 Auslieferungslager D. Schröder  
 Siemensstraße 74  
 31812 Bad Pyrmont

im Buchhandel

bei den Kataster- und Vermessungsämtern (in der Regel gebietsbezogen)

beim Landesvermessungsamt  
 Nordrhein-Westfalen  
 Postfach 205007  
 53170 Bonn

zu 6. Druckschriften können nur durch das Landesvermessungsamt NRW bezogen werden.

Über alle herausgegebenen Blätter der topographischen Hauptkartenwerke, Sonderkarten und Druckschriften, deren Lieferbedingungen, Bezugsquellen und Verkaufspreise, gibt das Landesvermessungsamt einen Produktkatalog heraus, der an Interessenten kostenfrei abgegeben wird.

**1. Deutsche Grundkarte 1: 5000**

Hinweis:

Über den Bearbeitungsstand der Deutschen Grundkarte 1: 5000 führt das Landesvermessungsamt NRW Übersichten. Interessenten können diese Übersichten kostenfrei anfordern.

Regierungsbezirk: Düsseldorf

**1.1 Deutsche Grundkarte 1: 5000 (Normalausgabe) - DGK 5 N -**

Rechtswert	Hochwert	Blattname	Stadt/Kreis	Jahr der Ausgabe
32	34	Bellinghoven	Kleve	1997
26	96	Gelinter Heide	Kleve	1997
20	84	Lobberich, Sittard	Kleve	1997
30	36	Haldern	Kleve	1997
68	84	Obschwarzbach Nord	Mettmann	1997

Rechtswert	Hochwert	Blattname	Stadt/Kreis	Jahr der Ausgabe
74	84	Schlupkothen	Mettmann	1997
54	60	Delhoven	Neuss	1997
54	58	Delhoven Süd	Neuss	1997
24	20	Balberg	Wesel	1997
22	20	Balberg West	Wesel	1997
24	18	Sonsbeck West	Wesel	1997

Regierungsbezirk: Düsseldorf

1.2 Deutsche Grundkarte 1: 5000 (Grundriß) – DGK 5 G –

Rechtswert	Hochwert	Blattname	Stadt/Kreis	Jahr der Ausgabe
66	70	Hilden Ost	Mettmann	1997
66	68	Hilden, Strauch	Mettmann	1997

1.3 Deutsche Grundkarte 1: 5000 (Bodenkarte) – DGK 5 Bo – entfällt

1.4 Deutsche Grundkarte 1: 5000 (Luftbildkarte) – DGK 5 L –

Die Deutsche Grundkarte 1 5000 – Luftbildkarte – wurde in folgenden Gebieten neu herausgegeben:

Stadt/Kreis	Anzahl der DGK 5
Stadt Münster	6
Kreis Coesfeld	5
Stadt Hamm	53
Kreis Warendorf	151
Kreis Recklinghausen	9
Kreis Soest	11
Kreis Unna	120
Stadt Dortmund	64
Stadt Bochum	2
Ennepe-Ruhr-Kreis	1
Märkischer Kreis	1
Kreis Paderborn	35
Hochsauerlandkreis	348
Kreis Olpe	14

2. Topographische Karten 1: 25 000

Blattnummer	Blattname	Fortführungsstand	Nr. und Jahr der Auflage
3516	Lemförde	1996	14-97
3517	Rahden	1996	16-97
3611	Hopsten	1996	16-97
3617	Lübbecke	1996	15-97
3708	Gronau (Westfalen)	1996	16-97
3709	Ochtrup	1996	17-97
3710	Rheine	1996	15-97
3717	Kirchlengern	1996	15-97
3808	Heek	1996	14-97
3810	Steinfurt	1996	16-97
3817	Bünde	1996	16-97
3914	Versmold	1996	14-97

Blattnummer	Blattname	Fortführungsstand	Nr. und Jahr der Auflage
3915	Bockhorst	1996	13-97
3916	Halle (Westfalen)	1996	18-97
3917	Bielefeld	1996	19-97
4014	Sassenberg	1996	14-97
4015	Harsewinkel	1996	15-97
4016	Gütersloh	1996	19-97
4017	Brackwede	1996	18-97
4018	Lage	1995	17-97
4114	Oelde	1996	16-97
4116	Rietberg	1996	16-97
4117	Verl	1996	17-97
4120	Steinheim	1995	14-97
4214	Beckum	1996	15-97
4215	Wadersloh	1996	14-97
4216	Mastholte	1996	14-97
4314	Lipptetal	1996	14-97
4420	Peckelsheim	1995	12-97
4421	Borgentreich	1995	15-97
4518	Madfeld	1995	13-97
4910	Lindlar	1995	11-97

## 2a. Preußische Kartenaufnahme 1: 25 000 (1836-1850) - Uraufnahme -

Blattnummer	Blattname
4506	Duisburg
4513	Arnsberg-Neheim
4517	Alme
4518	Madfeld/Adorf
4519	Marsberg/Mengeringhausen
4613	Balve
4614	Arnsberg
4615	Meschede
4616	Olsberg
4617	Brilon
4712	Altena
4715	Eslohe
4716	Bödefeld
4717	Niedersfeld/Goddelheim
4810	Wipperfürth
4811	Meinerzhagen
4812	Herscheid
4816	Girkhausen
4817	Winterberg/Medebach
4910	Lindlar
4911	Gummersbach
5011	Wiehl
5015	Erndtebrück
5016	Bad Laasphe/Eibelshausen
5111	Waldbröl
5112	Morsbach
5113	Freudenberg
5115	Ewersbach
5204	Kreuzau
5214	Burbach
5304	Nideggen



## 3. Topographische Karten 1:50 000

Blattnummer	Blattname	Fortführungsstand	Nr. und Jahr der Auflage
L 4912	Olpe	1995	8-97
L 4914	Schmallenberg	1995	7-97
L 5110	Waldbröl	1995	8-97
L 5112	Freudenberg	1995	8-97

## 4. Topographische Karten 1:100 000

Blattnummer	Blattname	Fortführungsstand	Nr. und Jahr der Auflage
C 5506	Bonn	1994	8-97

## 5. Sonderkarten

Maßstab	Titel der Karte	Nr. und Jahr der Auflage
Kreiskarten:		
1:50 000	Kreiskarte Nr. 41 Kreis und Stadt Aachen	8-97
1:50 000	Kreiskarte Nr. 42 Kreis Düren	8-97
1:50 000	Kreiskarte Nr. 43 Erftkreis, Stadt Köln	7-97
1:50 000	Kreiskarte Nr. 45 Kreis Heinsberg	7-97
1:50 000	Kreiskarte Nr. 46 Oberbergischer Kreis	6-97
1:50 000	Kreiskarte Nr. 48 Rhein-Sieg-Kreis, Stadt Bonn	10-97
Freizeitkarten:		
1:50 000	Freizeitkarte Nr. 18 Köln, Nördliche Ville	1-97
1:50 000	Freizeitkarte Nr. 22 Aachen, Jülicher Börde	1-97
1:50 000	Freizeitkarte Nr. 26 Nordeifel, Hohes Venn	1-97

## 6. Druckschriften

Bezeichnung	Preis (DM)
Verwaltungsvorschriften: Zeichenvorschrift für Vermessungsrisse in Nordrhein-Westfalen - Zeichenvorschrift-Riß NRW - (ZV-Riß) vom 6. 6. 1997	12,-
EDV-technische Festlegungen zum ALB-Programmsystem (TF - ALB) fortgeschrieben durch RdErl. d. Innenministeriums v. 13. 2. 1996 (komplette Ausgabe)	10,-
Fachdarstellungen: Nachrichten aus dem öffentlichen Vermessungsdienst Nordrhein-Westfalen (NÖV) Heft 1/1997	5,-
Informationsmaterial: Faltblatt Amtliche topographische Karten auf CD-ROM (FB CD)	-, -
Faltblatt Vermessung und Kartographie Zeitgemäße Unterrichtsthemen (FB VEKA)	-, -

45 **Ungültigkeitserklärung  
einer Reisegewerbekarte**  
(Rosel Condoluci, geb. Huppertsberg)

Die Reisegewerbekarte von Frau Rosel Condoluci, geb. Huppertsberg, geb. 5. April 1958 in Remscheid, wohnhaft 42897 Remscheid, Garnixhäuschen 1, ist verlorengegangen.

Sie wurde letztmalig am 25. März 1986 unter der lfd. Nr. 77/86 auf unbefristete Zeit verlängert und berechtigte zum Feilbieten von Eiern, Butter, Käse, Textilien, alkoholfreien Getränken, Flaschenbier, Wein, Möbeln, verpackten Lebensmitteln, elektrischen Haushaltsgeräten, Obst, Gemüse, Kartoffeln, Blumen.

Die Reisegewerbekarte wird hiermit für ungültig erklärt.

Remscheid, den 16. Januar 1998

Stadt Remscheid  
als Kreisordnungsbehörde  
Der Oberbürgermeister  
Im Auftrag  
Specht

Abl. Reg. Ddf. 1998 S. 38

46 **Ungültigkeitserklärung  
einer Reisegewerbekarte**  
(Andrea Sorina-Angelini)

Die Reisegewerbekarte Nr. 28/83, ausgestellt am 20. Dezember 1983 auf den Namen Andrea Sorina-Angelini, geb. am 21. Mai 1960 in Duisburg, wohnhaft Terniepenweg 41 in 47506 Neukirchen-Vluyn und unbefristet gültig, wird hiermit für ungültig erklärt. Frau Sorina-Angelini ist verstorben.

Neukirchen-Vluyn, den 18. Dezember 1997

Der Stadtdirektor  
Amt für  
öffentliche Ordnung

Abl. Reg. Ddf. 1998 S. 38

47 **Kraftloserklärung  
einer Reisegewerbekarte**  
(Johannes Postmus)

Die für Herrn Johannes Postmus, geb. am 1. März 1972, Staatsangehörigkeit: niederländisch, ausgestellt Reisegewerbekarte Nr. 0041/1996, unbefristet gültig, ist verlorengegangen.

Die Reisegewerbekarte wird hiermit für kraftlos erklärt.

Sollte die Karte widerrechtlich benutzt werden, so ist sie einzuziehen und Strafanzeige zu erstatten.

Kleve, den 20. Januar 1998

Stadt Kleve  
Der Stadtdirektor

Abl. Reg. Ddf. 1998 S. 38

48 **Aufgebot  
eines Sparkassenbuches**  
(Nr. 10100782)

Es wird das Aufgebot für das Sparkassenbuch Nr. 10100782 beantragt.

Der Inhaber der Urkunde wird aufgefordert, spätestens bis zum 19. April 1998 seine Rechte anzumelden und die Urkunde vorzulegen.

Widrigenfalls erfolgt die Kraftloserklärung der Urkunde.

Solingen, den 19. Januar 1998

Stadt-Sparkasse Solingen  
Vorstand

Abl. Reg. Ddf. 1998 S. 38

Veröffentlichungsersuche für das Amtsblatt und den Öffentlichen Anzeiger – Beilage zum Amtsblatt – sind nur an die Bezirksregierung – Amtsblattstelle – Cecilienallee 2, 40474 Düsseldorf, zu richten.

Das Amtsblatt mit dem Öffentlichen Anzeiger erscheint wöchentlich.

**Redaktionsschluß:** Freitag, 10.00 Uhr

Laufender Bezug nur im Abonnement. Abonnementsbestellungen und -abbestellungen können für den folgenden Abonnementzeitraum – 1. 1. bis 30. 6. und 1. 7. bis 31. 12. – nur berücksichtigt werden, wenn sie spätestens am 30. November bzw. 31. Mai der ABO-Verwaltung von A. Bagel, Grafenberger Allee 100, 40237 Düsseldorf, Fax (02 11) 96 82/2 29, Telefon (02 11) 9 68 22 41, vorliegen.

Bei jedem Schriftwechsel die auf dem Adressenetikett in der Mitte obenstehende sechsstellige Kundennummer angeben, bei Adressenänderung das Adressenetikett mit richtiger Adresse an die ABO-Verwaltung von A. Bagel zurücksenden.

Bezugspreis: Der Bezugspreis beträgt halbjährlich 21,- DM und wird im Namen und für Rechnung der Bezirksregierung von A. Bagel im voraus erhoben.

Einrückungsgebühren für die 2spaltige Zeile oder deren Raum 1,80 DM.

Einzelpreis dieser Ausgabe 2,- DM zzgl. 1,- DM Versandkosten.

**In den Bezugs- und Einzelpreisen ist keine Umsatzsteuer i. S. d. § 14 UStG enthalten.**

Einzelstücke werden durch A. Bagel, Grafenberger Allee 100, 40237 Düsseldorf, Fax (02 11) 96 82/2 29, Telefon (02 11) 9 68 22 41, geliefert. Von Vorabsendungen des Rechnungsbetrages – in welcher Form auch immer – bitten wir abzusehen. Die Lieferungen erfolgen nur auf Grund schriftlicher Bestellung gegen Rechnung.

Herausgeber: Bezirksregierung, Cecilienallee 2, 40474 Düsseldorf

Herstellung und Vertrieb im Namen und für Rechnung des Herausgebers: A. Bagel, Grafenberger Allee 100, 40237 Düsseldorf  
Druck: TSB Tiefdruck Schwann-Bagel, Düsseldorf und Mönchengladbach