

## II. Vorlesungen.

---

### A. Theologische Fakultät.

---

**Dr. Joseph Kolberg, o. ö. Professor, z. Z. Dekan.**

1. Kirchengeschichte: Mittelalter I, Montag bis Donnerstag von 9—10 Uhr.
2. Geschichte der christlichen Kunst: Neuere Zeit, Montag von 6—7 Uhr.

**Dr. Alfons Schulz, o. ö. Professor.**

1. Hebräische Altertümer, Montag von 11—12 Uhr.
2. Einleitung in das Alte Testament, Dienstag bis Donnerstag von 10—12 Uhr.
3. Alttestamentliche Seminarübungen, Freitag von 10 bis 12 Uhr.
4. Arabisch, Dienstag und Donnerstag von 6—7 Uhr.

**Dr. Bernhard Poschmann, o. ö. Professor.**

1. Apologetik I, mit gelegentlichen Übungen, Montag von 8—9 Uhr, Donnerstag und Sonnabend von 11 bis 12 Uhr.
2. Die Lehre von der Erlösung, Dienstag, Mittwoch und Donnerstag von 8—9 Uhr.
3. Die Lehre von der Vollendung, Freitag von 8—9 Uhr.
4. Dogmatische Übungen, Sonnabend von 8—9 Uhr.

**Dr. Alfons Steinmann, o. ö. Professor.**

1. Einleitung in das Neue Testament, Montag, Mittwoch und Freitag von 10—11 Uhr.
2. Das Vaterunser, Dienstag von 5—6 Uhr.
3. Neutestamentliche Seminarübungen, Sonnabend von 10—11 Uhr.

**Dr. Julius Marquardt, o. Honorarprofessor.**

Wird keine Vorlesungen halten.

**Dr. Paul Jedzink, ao. ö. Professor.**

1. Moraltheologie III, Montag von 8—9 Uhr, Dienstag und Donnerstag von 10—11 Uhr, Freitag und Sonnabend von 9—10 Uhr.
2. Moraltheologische Seminarübungen, einmal wöchentlich.
3. Grundlagen der christlichen Sozialreform, Donnerstag von 5—6 Uhr.

**Dr. Bernhard Gigalski, Privatdozent.**

1. Leben Jesu, Fortsetzung, Montag und Freitag von 5—6 Uhr.
2. Patrologie, Fortsetzung, Sonnabend von 11—12 Uhr.

---

**B. Philosophische Fakultät.**

**Dr. Wilhelm Weißbrodt, o. ö. Professor,  
Geh. Regierungsrat.**

1. Antike Kunst, wöchentlich 2 Stunden.
2. Tertullians Apologie, wöchentlich einmal.
3. Christliche Epigraphik, wöchentlich 1 Stunde.

**Dr. Franz Niedenzu, o. ö. Professor,  
Geh. Regierungsrat.**

1. Allgemeine Botanik, Dienstag, Mittwoch und Donnerstag von 8—9 Uhr.

2. Mikroskopische Übungen, einmal wöchentlich in einer noch zu bestimmenden Stunde.
3. Mineralogie, Sonnabend von 8—9 Uhr.
4. Astronomie, Freitag von 8—9 Uhr.

**Dr. Victor Röhrich, o. ö. Professor.**

1. Ermländische Geschichte II., Dienstag und Freitag von 11—12 Uhr.
2. Geschichte der neuesten deutschen Literatur in einer noch zu bestimmenden Stunde.
3. Paläographische Übungen, Mittwoch von 11—12 Uhr.

**Dr. Wladislaus Switalski, o. ö. Professor.**

1. Logik II. (Methoden- und Erkenntnislehre), Dienstag und Donnerstag von 10—11 Uhr.
2. Ontologie, Montag, Mittwoch und Freitag von 10—11 Uhr.
3. Philosophische Übungen im Anschluß an Aristoteles' Metaphysik, Sonnabend von 10—11 Uhr.
4. Pädagogik, zweimal wöchentlich in noch zu bestimmenden Stunden.
5. Praktisch-pädagogische Uebungen, zweimal wöchentlich in nach zu bestimmenden Stunden.

**Dr. Georg Grunwald, Privatdozent.**

1. Die wichtigsten pädagogischen, Strömungen der Gegenwart, Freitag von 4—5 Uhr.
2. Theoretisch-pädagogische Übungen im Anschluß an Herbarts Allgemeine Pädagogik in einer noch zu bestimmenden Stunde.

**Professor Martin Switalski, Lektor.**

1. Grammatik der polnischen Sprache und Sprechübungen im Anschluß an Schuen, Katechismus auf der Kanzel, Montag und Donnerstag von 4—5 Uhr.
2. Marya von Anton Malczewski, Mittwoch von 4—5 Uhr.

### III. Preisaufgaben.

---

Für das Jahr 1914 stellt die **theologische Fakultät** die Aufgabe:

Die sittliche Wertung von Reichtum und Armut bei den Propheten.

Aus der **Scheill-Busse-Stiftung** stellt der **Senat** die Aufgabe:

Alter und Herkunft der Orationen, Sekreten und Postkommunionen in den Formularen der Sonntagsmessen des Kirchenjahres sollen im einzelnen nachgewiesen werden.

Die **philosophische Fakultät** stellt die Aufgabe:

Wasmann's und Pfungst's Methoden zur Feststellung der Tierintelligenz.

Die Bearbeitungen können in lateinischer oder deutscher Sprache abgefaßt werden und sind bis zum 1. Dezember 1914 dem Rektor in üblicher Weise einzureichen.

### IV. Institute.

---

I. Die **Bibliothek**, für die Studierenden Dienstag und Freitag von 1—2 Uhr geöffnet. Vorsteher:  
**Prof. Dr. Jedzink.**

II. Das **Naturwissenschaftliche Kabinett**, Vorsteher:  
**Prof. Dr. Niedenzu.**



- III. Das **Antik - archäologische Kabinett**, Vorsteher:  
**Prof. Dr. Weißbrodt.**
- IV. Das **Christlich-archäologische Kabinett**, Vorsteher:  
**Prof. Dr. Kolberg.**
- V. Der **Botanische Garten**, Leiter: **Prof. Dr. Niedenzu.**
- VI. Die **Numismatische Sammlung**, Vorsteher: **Prof.**  
**Dr. Weißbrodt** und **Prof. Dr. Röhrich.**



III. Die ...  
IV. Die ...  
V. Die ...  
VI. Die ...  
VII. Die ...

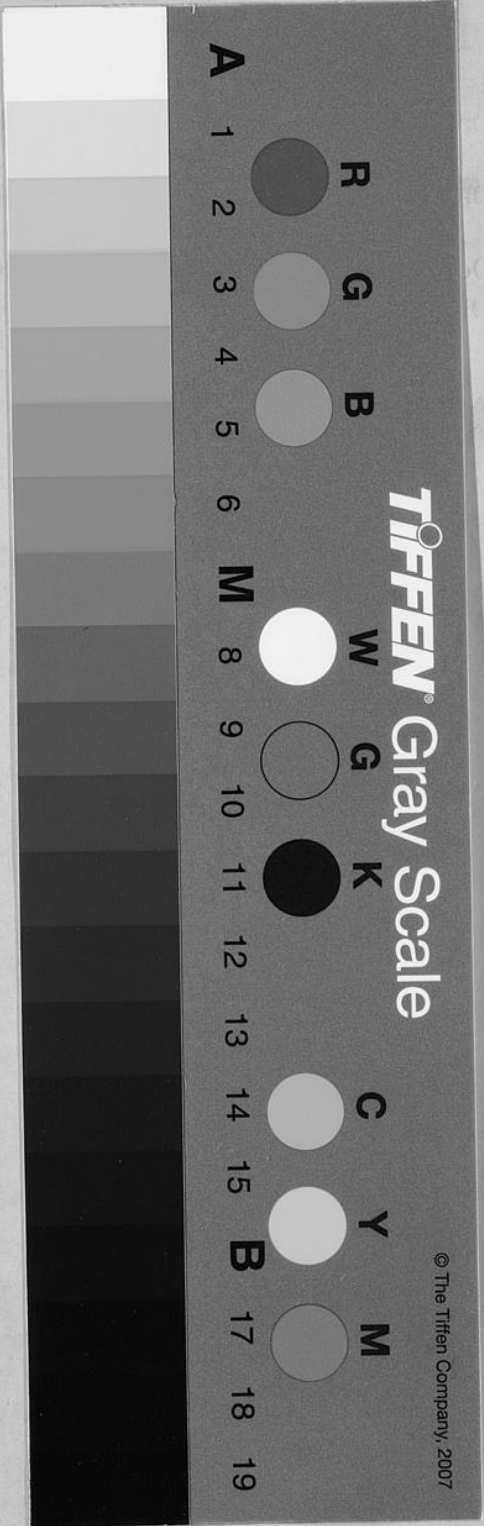

**TIFFEN** Gray Scale

© The Tiffen Company, 2007

- A 1
- 2
- 3
- 4
- 5
- 6
- 8 M
- 9
- 10
- 11 K
- 12
- 13
- 14 C
- 15 Y
- 17 B
- 18
- 19

R  
G  
B  
W  
G  
K  
C  
Y  
M

