

Oktober 1916 I

Eisenbahn-Frachtentarif

und Handbuch für den Güterverkehr

zur leichten und schnellen Ermittlung der Eisenbahn-Frachten im Verkehr mit sämtl. Stationen Deutschlands

306 Seiten Groß-Oktav,
in Leinen gebunden

Mark 12.—

Druck und Verlag:

Rheinische Buchdruckerei W. H. Schmitz, Düsseldorf

Oststraße 133 ·· Telephon 645

Die Herren Aerzte oder andere Besucher, die eine Abberufung während der Vorstellung erwarten, werden ersucht, ihren Namen und die Nummer ihres Platzes bei der Kasse anzugeben, damit sie bei einlaufenden Botschaften unverzüglich verständigt werden können.

APOLLO-THEATER

DÜSSELDORF

Bühnenleitung: Carl Rieche-Nill

Kapellmeister: Otto Antonius

(XVIII. Spielzeit, 1916/17.)

Montag den 2. Oktober 1916



Krefelder Seidenhaus M. Wittgensteiner

Schadowstrasse Nr. 39

Fernsprecher Nr. 4985

Grösste Auswahl in Seidenstoffen, Sammten, Spitzen,
Bändern, Posamenten u. sämtliche Damen-Modeartikeln

Alleinverkauf der Ullstein-Schnittmuster für Düsseldorf und Umgegend



Hausbrand-Kohlen



nicht ruß. und sparsamste Feuerung

Union-Bri

sparsamste Feuerung

Heinrich Müller, Kohlenhandlung, Wilh. Levin, Maringer

Klosterstraße 98a Fernsprecher Nr. 667 u. 2962

Anfang 7 $\frac{1}{2}$ Uhr:

I. Abtheilung

1. „Furor teutonicus“, Marsch von P. Koch
2. Ouverture zu Geibels „Sophoniste“ von Klughardt
3. Asta Nielsen-Walzer v. Mattieu Hoefnagels

≡ Aachen ≡
Lothringerstraße 31
Fernsprecher 3137

Franz Besser

Spezialhaus für

Düsseldorf
Steinstrasse 98
Fernsprecher 5219

Automobilbedarfsartikel

„Wintergarten“

Kajernenstr. 43.

Schönstes Konzert-haus Düsseldorfs.

Tägl. ab 4 Uhr:

Konzerte der beliebten Kapelle

 **Weintraub'** 

Anfang 8 Uhr:

II. Abteilung

4. Paradedklänge, Marsch von W. Rosenthal
5. Jean Clermont's Wanderzirkus,
komische Dressur von Haustieren
6. Schwestern Langfeld, Gesangs- und
Tanz-Terzett
7. Pascal u. Severo, Doppel-Fuss-Fang-
künstler

**SCHILDER-
FABRIK**
RANK & RICHTER
TEL. 4647
HÜTTEN-STR. 113

Zentral-Garage Düsseldorf
 für 100 Automobile Eickerstraße Nr. 13
 nahe Haupt-Bahnhof Fernsprecher Nr. 8352
 40 Boxen · Mehrere Waschräume
 Reparaturwerkstätte · Karosseriefabrikation



S. SILBERMANN

DÜSSELDORF

GRABENSTR.

GROSSTES LAGER APARTER SCHUHWAREN
 Separat-Abteilungen für Damen und Herren
 Allein-Verkauf der berühmten Herz-Stiefel.

8. Thea Schwarz in ihren Tanzschöpfungen:
 a) Frühlingserwachen;
 b) Tanz nach Stücks Gemälde;
 c) Spanischer Tanz
9. Toni Rawell, Konzertsängerin
10. Margeritha's elektrische Wunderlaube
 Pause



Radium

Haben Sie nicht schon oft bei

Nacht gewünscht zu wissen, welche Zeit es ist?

Jede alte und neue Uhr kann in meiner Werkstatt leuchtend gemacht werden.

Große Auswahl in

Armee-Uhren

Beachten Sie bitte meine Anzeige auf dem Vorhang!

Jos. Berrisch, Uhrmacher

Tel. 6381 Graf Adolfsstr. 78 Tel. 6381

**Salem Aleikum
 Zigaretten**

Keine Ausstattung! ■ Nur Qualität!

Preis 3½ bis 10 Pfg. das Stück.

III. Abteilung

11. Meeres-Wacht, Marsch v. Zimmer
 12. Zwei Rogges, Doppelkugelläufer

Rheingold

Täglich nachmittags und abends

KONZERT

GEBR. TEPLY



Rheinische Buchdruckerei

W. H. Schmitz

Düsseldorf, Oststr. 133, Tel. 645

Drucksachen

aller Art, in jedem Umfange



Kaviar-Haus Döll

Königplatz 4

Tel. 10174. Feldpostsendungen

Pianos · Harmoniums



Erstklassige Fabrikate!

Allerbilligste Preise!

Teilzahlungen — Gutschrift der Miete
bei Ankauf

A. Demmer, Düsseldorf

Bismarckstr. 62/64.

Telefon 4762.

13. Carl Bernhardt, Humorist

14. Zwei Relleks, Tanz- und Gleich-
gewichtskünste

15. Fünf Marnos,
Schleuderbret-Akrobaten

7

Blumenstr. Nr.

Heber, Cafe-Cornelius

Fernruf 14111

Photogr. Atelier
Robert Franck

Geöffnet von 8-8, Sonntags von 9-4 Uhr

Postkarten ::
Vergrößerungen

Graf-Adolf-Platz
Fernruf 15111

6

Empty rectangular boxes for text or graphics.



Adele Randel
Spezialhaus für Damenputz
Haroldstraße Nr. 32



16. Fred Sellot's Musikalakt:
„Ein humoristisches Konzert im
Konservatorium“

17. **Der Kosmograph**: Bilder vom Kriegs-
schauplatz

18. **Schlußmarsch**

Spielplanänderungen vorbehalten!

Erstklassig und gut kaufen Sie:

G ummi-Irrigatoren ummi-Stümpfe ummi-Leibbinden Bruchbänder u. Waren aller Art	G ummiwarenhaus und Bismarck-Drogerie Bismarckstr. 100, Ecke Karlstr. eine Minute vom Hauptbahnhof.
--	---

Empty rectangular box at the bottom of the page.

Wein-Restaurant „Zum Rebstod“

Theodor Hagen'sche Weinstuben

Grünstraße 4/6, an der Königsallee — Fernsprech-Anschluß 1008

Empfehle vorzügliche 1911er. Naturreine Weine, edelste Crezencen und ältere Jahrgänge.
Mittag- u. Abendessen, Hochzeitessen, auch nach auswärts. — Meine kleineren Räume und Mahagoni-Saal in der 1. Etage für Conferenzen bringe ich mit in gefällige Erinnerung.

Theodor Hagen.

Das verehrliche Publikum wird höflichst gebeten, bei Schluß der Vorstellung als **Ausgang die nächstgelegene Tür** zu benutzen.

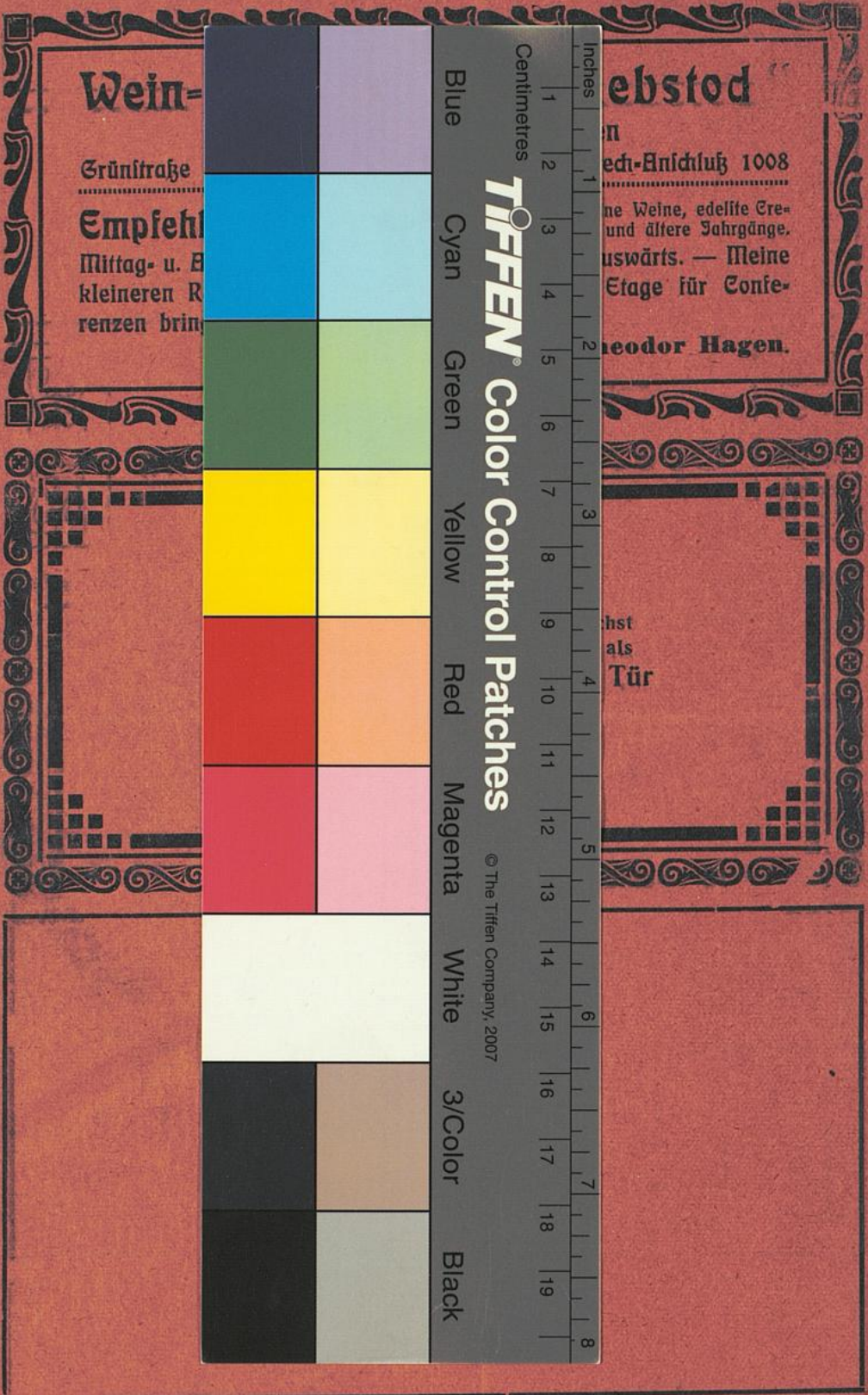

Wein=

Grünstrage

Empfehl

Mittag- u. B
kleineren R
renzen bring

ebstod

n
edi-Anschluß 1008

ne Weine, edelste Cre-
und ältere Jahrgänge.
uswärts. — Meine
Etage für Confe-

Theodor Hagen.

hist als
Tür

TIFFEN Color Control Patches

© The Tiffen Company, 2007

Blue Cyan Green Yellow Red Magenta White 3/Color Black

Inches
Centimetres
1 2 3 4 5 6 7 8
1 2 3 4 5 6 7 8