

IV | 1

P



Apollo=Theater

Düsseldorf

Preis 10 Pfg.

e



[Faint, illegible handwritten text]

[Faint, illegible handwritten text]



Apollo-Theater

Düsseldorf

Direktion: J. Glück

XV. Variété-Saison 1913/14

Täglich Vorstellung

7 Uhr Kassenöffnung (Sonntags 6 $\frac{1}{2}$ Uhr)

7 $\frac{1}{2}$ Uhr: Konzert

Beginn der Vorstellung: 8 Uhr

Schluß gegen 11 Uhr

Fernsprecher No. 327 (9-1 u. 3-6 Uhr)



Preise der Plätze.

	Preis <i>M.</i>	und 10% Billettsteuer <i>M.</i>
I. Rang.		
Prosceniumloge	5.—	—50
Fremdenloge	3.50	—35
Mittelloge	3.—	—30
Seitenloge	2.50	—25
Balkon	2.—	—20
Parkett.		
Prosceniumloge	4.—	—40
Orchesterloge	3.50	—35
Parkettloge	3.—	—30
Parkettstuhl	2.50	—25
Parkettsperrsitz	2.—	—20
I. Parkett	1.50	—15
II. Parkett	1.—	—10
II. Rang.		
Prosceniumloge	2.—	—20
Mittelbalkon	1.—	—10
Seitenbalkon	0.75	—10
Galerie	0.50	—05
Wandelgänge.		
I. Rang Stehplatz	2.—	—20
Parkett	1.—	—10
II. Rang	0.50	—05

Billett-Vorverkauf für 3 Tage an den Tageskassen von 10 bis 1 Uhr vormittags.

Billett-Vorbestellungen

werden nur an Wochentagen bis 6¹/₂ Uhr entgegengenommen. Vorbestellte Billette müssen bis 7¹/₄ Uhr abends abgeholt werden, da sonst anderweitig darüber verfügt wird. **Für Sonn- und Festtage werden keine Vorbestellungen angenommen, Billette jedoch vom achten Tage vorher an ausgegeben.**

Für **II. Rang und Galerie** werden auch Wochentags keine Vorbestellungen entgegengenommen, jedoch Billette 3 Tage vorher an der II. Rang-Kasse ausgegeben, die Billette für Sonntag schon Donnerstags.

Verkehrsmöglichkeiten nach Schluß der Vorstellungen.

<p>Städtische Straßenbahn, Nach Schluß der Vorstellung fahren Wagen vom Apollo-Theater nach allen Richtungen ab.</p> <p>Rheinische Bahn ab Graf Adolf-Platz nach Krefeld: 10⁵⁵, 11²⁴, 12²⁴. nach Uerdingen—Mörs: 10²⁴, 11²⁴. Lokalverkehr Düsseldorf - Oberkassel ab 9⁰⁹ alle 10 Minuten bis 11⁴⁹, ferner 11⁵⁵, 12⁰⁰, 12⁰⁵, 12¹⁵, 12²², 12²⁴, 12²⁵, 12³⁵, 12⁴⁵, 12⁵⁵, 12⁰, 13⁰, 2⁰. Lokalverkehr Düsseldorf-Heerdt-Lörick 11⁰⁹, 11²⁹, 11⁴⁹.</p> <p>Kleinbahn Düsseldorf-Benrath ab Kölnerstraße: 11⁴⁷, 12²⁵.</p> <p>Kgl. Preuß. Staatsbahn ab Hauptbahnhof: 11⁰⁴, 11¹³ und 11¹⁴ direkt nach Köln. 11²⁰ Reisholz, Benrath, Langenfeld, Mülheim, Köln. (12²⁴ nur Sonntags). 12¹⁹, Duisburg-Oberhausen-Sterkrade-Dinslaken-Wesel.</p> <p>11⁰⁵, 12¹¹ u. 14⁰ Duisburg-Essen-Bochum-Dortmund (11⁵⁷, 12³⁹ nur Sonntags).</p>	<table style="width: 100%; border-collapse: collapse;"> <tr> <td style="width: 50%;">11¹⁸, 12¹⁹ Duisburg - Oberhausen - Altenessen - Gelsenkirchen - Wanne</td> <td rowspan="10" style="font-size: 2em; vertical-align: middle; padding: 0 10px;">} und Zwischenstationen.</td> </tr> <tr> <td>11¹⁰, 11³⁰, 12¹¹ und 14⁴ Erkrath - Vohwinkel - Barmen - Rittershausen.</td> </tr> <tr> <td>11²¹ Triebwagen b. Duisbg.-Oberhausen.</td> </tr> <tr> <td>12⁴³ Unter - Rath - Calcum - Duisburg - Oberhausen - Dortmund</td> </tr> <tr> <td>12⁴⁸ Rath - Lintorf — Essen - N. — Bochum - N.</td> </tr> <tr> <td>11⁴⁰ Rath - Werden - Essen - Hb.</td> </tr> <tr> <td>11²⁴ Gerresheim - Mettmann - Elberfeld - Mirke.</td> </tr> <tr> <td>11²⁹ Eller - Hilden - Ohligs - Solingen - Lennep 12¹³ (nur Sonn- u. Feiertags), (in Hilden Anschluß nach Opladen).</td> </tr> <tr> <td>11²⁸ Neuß - M. Gladb. - Rheydt. 12⁴² (Anschluß in Neuß nach Crefeld).</td> </tr> <tr> <td>11⁴⁶ Neuß - M. Gladbach - Rheydt - Erkelenz und Zwischenstationen.</td> </tr> <tr> <td>11¹⁰ Neuß - Grevenbroich - Düren (nur Sonntags u. Mittwochs).</td> <td></td> </tr> </table>	11 ¹⁸ , 12 ¹⁹ Duisburg - Oberhausen - Altenessen - Gelsenkirchen - Wanne	} und Zwischenstationen.	11 ¹⁰ , 11 ³⁰ , 12 ¹¹ und 14 ⁴ Erkrath - Vohwinkel - Barmen - Rittershausen.	11 ²¹ Triebwagen b. Duisbg.-Oberhausen.	12 ⁴³ Unter - Rath - Calcum - Duisburg - Oberhausen - Dortmund	12 ⁴⁸ Rath - Lintorf — Essen - N. — Bochum - N.	11 ⁴⁰ Rath - Werden - Essen - Hb.	11 ²⁴ Gerresheim - Mettmann - Elberfeld - Mirke.	11 ²⁹ Eller - Hilden - Ohligs - Solingen - Lennep 12 ¹³ (nur Sonn- u. Feiertags), (in Hilden Anschluß nach Opladen).	11 ²⁸ Neuß - M. Gladb. - Rheydt. 12 ⁴² (Anschluß in Neuß nach Crefeld).	11 ⁴⁶ Neuß - M. Gladbach - Rheydt - Erkelenz und Zwischenstationen.	11 ¹⁰ Neuß - Grevenbroich - Düren (nur Sonntags u. Mittwochs).	
11 ¹⁸ , 12 ¹⁹ Duisburg - Oberhausen - Altenessen - Gelsenkirchen - Wanne	} und Zwischenstationen.													
11 ¹⁰ , 11 ³⁰ , 12 ¹¹ und 14 ⁴ Erkrath - Vohwinkel - Barmen - Rittershausen.														
11 ²¹ Triebwagen b. Duisbg.-Oberhausen.														
12 ⁴³ Unter - Rath - Calcum - Duisburg - Oberhausen - Dortmund														
12 ⁴⁸ Rath - Lintorf — Essen - N. — Bochum - N.														
11 ⁴⁰ Rath - Werden - Essen - Hb.														
11 ²⁴ Gerresheim - Mettmann - Elberfeld - Mirke.														
11 ²⁹ Eller - Hilden - Ohligs - Solingen - Lennep 12 ¹³ (nur Sonn- u. Feiertags), (in Hilden Anschluß nach Opladen).														
11 ²⁸ Neuß - M. Gladb. - Rheydt. 12 ⁴² (Anschluß in Neuß nach Crefeld).														
11 ⁴⁶ Neuß - M. Gladbach - Rheydt - Erkelenz und Zwischenstationen.														
11 ¹⁰ Neuß - Grevenbroich - Düren (nur Sonntags u. Mittwochs).														

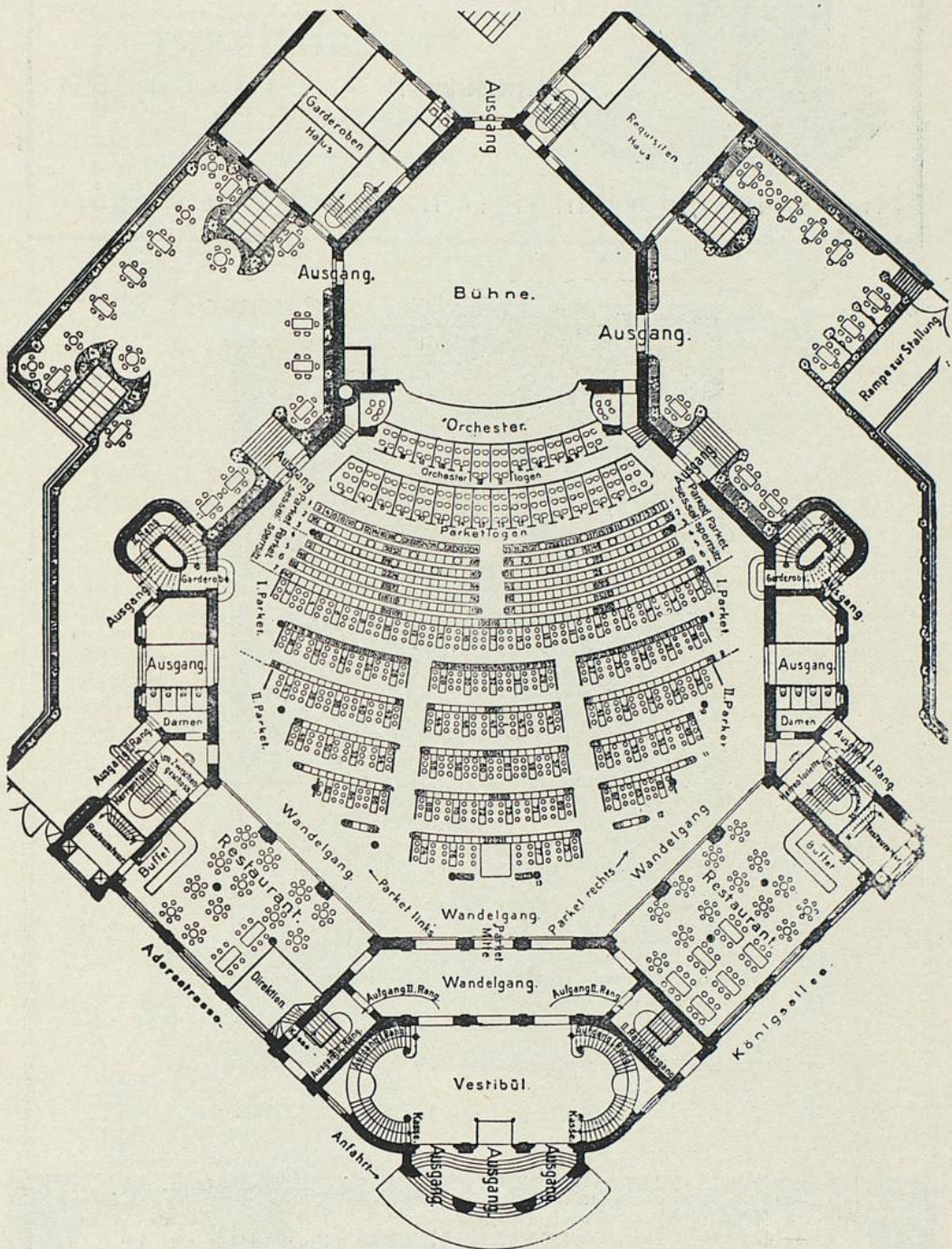

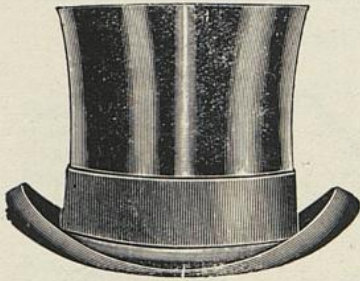

Otto Möller

Hutfabrikant

Mittelstraße Nr. 6 ::: Fernsprecher 5314

Erstes Spezial-Haus für
feine Hüte und Mützen

Nur prima Qualitäten in allen Preislagen



Lucie und Aly Jainczik

Im Hygiene-Ausst. Dresden
Goldene Medaille.

Stemp. Fertig
nach Maß

System

Chasalla

Eleganz
Dauerhaft
Drückt nicht
Panzert ohne

Damen & Herren
mit 16 bis 22 bis 22 bis 22 bis

Schutz gegen Fußleiden
Das kann man sich und Geliebten
für die Jugend

Handschuhes. m. b. H., Düsseldorf, Schadow Str. 21, Tel. 7578



Jean Clermont's „Jahrmarktsrummel“

Wien-
Fabrik **Fritz Poppenbürger**
Telefon 12581 Düsseldorf Oberbilkerallee 310

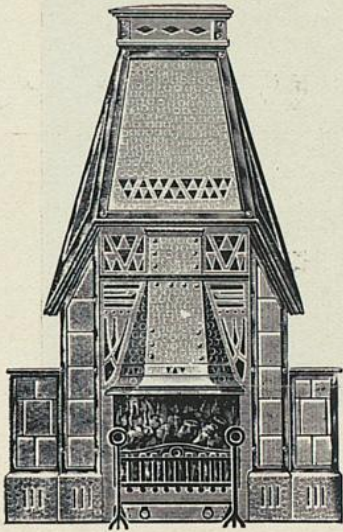

Empfehle meine Fabrikation: Öfen aller Art
Ziermängel für Zentralheizungen
 ::: Kunstgewerbliche Werkstätten :::
 Mit ausführlichen Prospekten stehe zu Diensten



Jean Clermont's
 klavierspielender Pudel



Otto Reutter

August Erdmann Färberel u. chemische ::: Wasch-Anstalt :::

Fabrik: Augustastr. 23 — Telephon 3890

empfehl't sich im Reinigen und Färben sämtlicher Damen- und Herren-
Garderoben, Möbelstoffe, Teppiche, Gardinen usw.

Filialen:

Corneliusstraße 21

Karlstraße 2

Humboldtstraße 101. Tel. 3830

Pionierstraße 64

Klosterstr. Ecke Charlottenstr.

Nordstraße 2a und 116

Bastionstraße 31

Luisenstraße 134

Friedrichstraße 124

Flingerstraße 59

Kölnerstraße 226

Ackerstraße 128

Bilkerallee 219

Benzenbergstraße 1

NB. Auf Wunsch werden die Sachen abgeholt u. gebracht



Bonny & Freeman

BASSLER & GORMANN'S

BAU-UNTERNEHMUNG

Hoch- und Tiefbau, Beton- und

Eisen-Betonbau

.....
DÜSSELDORF

Tußmann-Straße 66

Fernsprecher 2344

MODES



M. ZENTNER - BORS

DÜSSELDORF
KÖNIGSTRASSE No. 7
FERNSPRECHER 10 321

VORNEHME
DAMEN-
MODE

Krefelder Dampf-Wasch-Anstalt • Wwe. C. Duntels

Alte St. Cönliserstraße 21/23 — Telephon 424 und 452

übernimmt: Haushaltswäsche, Maßwäsche, Hotelwäsche. Ganz besonderer Spezialbetrieb für feine Herrenwäsche. Verarbeitung auf neu.  Wäsche-Verleih-Institut. 

Bestellungen werden in **Düsseldorf, Jahnstr. 71, Telephon 4459**, entgegengenommen.

Schnellste Lieferung, schonende Behandlung.

Abholen und Zustellung durch eigene Gespanne in Düsseldorf und Obercassel täglich.

Austro-Daimler

Das Automobil der vornehmen Welt

Osterreichische Daimler-Motoren-A.-G. / Wiener Neustadt
Fabrik • Niederlage **Düsseldorf** Telefon 1685 u. 7151
für Westdeutschland Bismarckstrasse 53

(Kreier B. Brauda)

Zentral-Garage

für 100 Automobile

Düsseldorf
Eckerstraße Nr. 13
nahe Haupt-Bahnhof

40 Boxen • Mehrere Waschräume

Fernsprecher Nr. 8352

Reparatur-Werkstätte • Karosserie-Fabrikation

Die Herren Ärzte oder andere Besucher, die eine Abberufung während der Vorstellung erwarten, werden ersucht, ihren Namen und die Nummer ihres Platzes bei der Kasse anzugeben, damit sie bei einlaufenden Botschaften unverzüglich verständigt werden können.

Carlton Weinstuben

am Stadttheater

Fernsprech-Anschluß Nr. 7050

Hervorragende Küche / Erstkl. Weine

KÜNSTLER-KONZERT

1. Etage: Smoking-Room

Eisenbahn-Frachtentarif

und Handbuch für den Güterverkehr

zur leichten und schnellen Ermittlung der Eisenbahn-Frachten im Verkehr mit sämtl. Stationen Deutschlands

306 Seiten Groß-Oktav,
in Leinen gebunden

Mark 12.—

Druck und Verlag:

Rheinische Buchdruckerei W. H. Schmitz, Düsseldorf

Oststraße 133 ·· Telephon 645

APOLLO-THEATER

Direktion J. Glück

DÜSSELDORF

Kapellmeister Reinh. Ehrke. — Regisseur Carl Rieche-Hill.

(XV. VARIÉTÉ-SAISON)

Programm

Sonntag, den 5. April 1914.

Lerne Sprachen

in der

BERLITZ-SCHULE

Bismarckstr. 93 — Gegründet 1878 — Telephon 752

Konditorei und Café Ernst Tsenburg

Königsallee 104 (direkt am Apollo-Theater) Fernsprech-Anschluß 2439

Feinstes Bestellgeschäft ◊ Familien-Café ◊ Konfitüren

Schokoladen und Pralines erster Firmen und eigenes Fabrikat

On parle français

English spoken



Carlton Weinstuben
Austern :: Hummer
Kaviar
 am Stadttheater Fernsprech-Anschluß Nr. 7058 Hervorragende Küche

Neu eröffnet! **Oststr. 122.** 7 gr. Schaufenster!
Pianos · Harmoniums · Flügel
 Fachmännische Spezialfirma. — Inhaber ist gelernter Klavierbauer
 Telefon 4942 **Franz Suppan** Telefon 4942

Telefon 8537 **Düsseldorfer** Telefon 8537
Auto-Garage
 Kreuzstr. 54; Ecke Bismarckstr. o Nähe des Hauptbahnhofes
25 moderne Boxen

Anfang 7½ Uhr:

I. ABTEILUNG:

1. Deutsche Eichen, Marsch von Blatzheim.
2. Divert. a. d. Op. „Die Meistersinger von Nürnberg“ von Wagner.
3. Eva-Walzer von Lehar.

Adler - Automobile
 Erstklassiger deutscher Wagen.
Adler Automobil Gesellschaft m. b. H.
 Graf Adolfstraße 83 - 87.

≡ Aachen ≡ **Franz Besser** Düsseldorf
 Lothringerstraße 31 Spezialhaus für Steinstrasse 98
 Fernsprecher 3137 Fernsprecher 5219

Automobilbedarfsartikel

Carlton Weinstuben Hervorragende Küche / Erstkl. Weine
am Stadttheater **KÜNSTLER-KONZERT**
Fernsprech-Anschluß Nr. 7058 **1. Etage: Smoking-Room**



Schuhhaus Gustav Conrads

jetzt Alleestr. 40 (früher gegenüber Nr. 57 Ecke)

Frühjahrs-Neuheiten in grösster Auswahl und allen Preislagen

Besuchen Sie die Weinstube

der Weingroßhandlung **Mathieu Dick** Inhaber: Richard Dick

Friedrichplatz Nr. 6-8 gegenüber der Kunsthalle und dem Stadttheater

Telephon 395

Supers vor und nach der Vorstellung

Gegründet 1881

II. ABTEILUNG:

4. A. Frangesa, Marsch von Kaiser.
5. **Sisters Grona**, Musikal-Akt.
6. **Pichel Troupe**, Humorist. ikarische Spiele.
7. **Bonny & Freeman**, amerikan. excentrisches Tanzduett.

BENZ
AUTOMOBILE

von 8/20 bis 82/200 PS.

BENZ & CIE. MANNHEIM

Aelteste Automobilfabrik der Welt und größte Europas.

Verkaufsbüro: **Düsseldorf**, Graf Adolphstraße 61.

Carlton Weinstuben Nach Schluss des
Theaters um
Rendez-vous der
fashionablen Welt
am Stadttheater Fernsprech-Anschluss Nr. 7058

**Gross-Düsseldorf
Vergnügungs-Palast Artushof**

Pavillon Mascotte

Cabaret-Darbietungen | Tanz-Attraktionen | Doppel-Konzerte

Haupt-Restaurant
Heitere Künstler-Konzerte
Bestgepflegte Biere · Exquis. Küche

Café
Gross-Düsseldorf
Künstler-Konzerte



S. SILBERMANN

DÜSSELDORF

GRABENSTR.

GROSSTES LAGER APARTER SCHUHWAREN

Separat-Abteilungen für Damen und Herren

8. La petite Onré & Co.,
Radfahr-Akt.

9. Harmony Trio, Holländ.
Fischer-Terzett.

Karl Tesarz

Graf-Adolf-Straße Nr. 85-87
Telephon Nr. 10190

Feinste Maßschneiderei
für Herren-Garderobe u. engl.
Jacken-Costüme für Damen

Modernste Stoffe
la. Verarbeitung

Carlton Weinstuben Ausform / Hummer
Kaviar
Hervorragende
Küche
am Stadttheater Fernsprech-Anschluss Nr. 7058

Union-Hotel m. erstkl. Automaten-
Restaurant und Café

Graf Adolfstrasse 17 in nächster Nähe des
Apollo-Theaters Zimmer inkl. Frühstück von 2,50 M. an
= Diners à 80 Pfg. und höher =
1. kl. Vorn. Weinrestaurant

Webers Spezialhaus

für Jackenkleider, Taillenkleider, Blusen u. Röcke

Mittelstrasse 4 Rabattmarken! Telefon 2127

10. Künstliche Eisbahn auf der
Bühne, mit den Eislauf-
künstlern Lucie und Aly
Jainczik.

Pause.

Café Rheingold

Täglich:

Hans Schultzer

der interessante musikalische Vortrags-Meister
mit seinem hervorragenden
Künstler-Orchester

Reserviert für

Josel Krieger Nachl., Holzweilke, Königallee 18



**Rheinische Buchdruckerei
W. H. Schmitz**
Düsseldorf, Oststr. 133, Tel. 645
**Drucksachen
aller Art, in jedem Umfange**



Wein-Restaurant Siegel
 „Zur Stadt Venedig“
 ㄥㄥㄥ Ecke Oststraße und Graf-Adolf-Straße ㄥㄥㄥ
 American-Büfett ∴ Vollständig renoviert

III. ABTEILUNG:

11. Immer voran, Marsch von Bosc.
12. Camille Trio, Komische Reckturner.
13. Otto Reutter, Humorist.

Salem Aleikum
Salem Gold Goldmundstücker
 Cigaretten
Etwas für Sie!

Fabrik-Ansicht  

Preis№ 3½ 4 5 6 8 10
 3½ 4 5 6 8 10 Pfg. d. Stck.

Trusifrei! Oriental Tabak u. Cigaretten-Fabrik Yenidze, Dresden  Inh. Hugo Zietz, Hoflieferant S.M.d. Königs v. Sachsen

Carlton Weinstuben ■ Nach Schluß des Theaters ■
 ■ am Stadttheater ■ Fernsprech-Anschluß Nr. 7058 ■ der fashionablen Welt ■
 Rendez-vous

Gross-Wäscherei Rich. Langguth

Hauptgeschäft: Münsterstr. 104 | Zweiggelchäft: Jahnstraße 9
 Fernspr. Nr. 1980 u. 3180 | Fernsprecher Nr. 7733

Haus-, Leib-, Hotel-, Naß-Wäsche · Spezialität: Stärke-Wäsche auf neu

Piccadilly



Direktion: OSKAR STRITZL

Graf Adolfstr. 20

Telefon: 4627, 4628, 2773

Neu eröffnet!

Modernes Vergnügungs-Etablissement

Grand-Café  Konzertsaal  Grillroom

Täglich Doppel-Konzerte

14. Les Onras, Moderne Akrobaten.

15. Jean Clermont's „Jahrmarkts-
 rummel“, Komischer Dressur-Akt.

Wilhelm Butzon

Königsallee 20

Telephon 7326

Anfertigung chicer Tailor made Costumes unter Garantie vorzüglichen Sitzes.

Anfertigung von Kleidern und Blusen in französischem und Wiener Genre.

Große Auswahl in echt irischen Kleidern und Blusen.

Spezialität: Original englische, waschechte Flanelle.

Auswahlsendungen bereitwilligst.

Wein-Handlung und Wein-Restaurant *Zum Rebstock*

empfiehlt seine exquisiten und neu eingekauften Flaschenweine des Rheins, der Mosel, Saar, Ruwer, Bordeaux- und Schaumweine.

- | | |
|--|--|
| 1893. Brauneberger Auslese. Cesz. Ww. Puricelli. | 1911. Canzemer Wolfsberg Nr. 6. Ciesz. Bischöfl. Priesterseminar Trier. |
| 1904. Crettnacher. Cesz. P. Losen. | 1911. Caseler Dominikaner Berg. Cesz. Geheimrat von Nell. |
| 1903. Uerziger Kieferlag. Erben J. Berres. | 1911. Thiergärtner. Cesz. A. von Nel, St. Matthias. |
| 1910. Wintricher Ohligsberger. Cesz. Freiherr von Schorlemer. | 1911. Zeltinger Himmelreich. Cesz. Otto Neyses. |

Weitere gesteigerten Fuder kommen demnächst zur Abfüllung. Man verlange Preisliste

16. Der Kosmograph.

17. Schlußmarsch.

Programmänderung vorbehalten.



Das verehrliche Publikum wird höflichst
gebeten, bei Schluß der Vorstellung als
Ausgang die nächstgelegene Tür
zu benutzen.

Erstklassig und gut kaufen Sie:

Gummi-Irrigatoren
Gummi-Strümpfe
Gummi-Leibbinden
Bruchbänder u. Waren aller Art

Gummiwarenhaus und
Bismarck-Drogerie
Bismarckstr. 100, Ecke Karlstr.
eine Minute vom Hauptbahnhof.

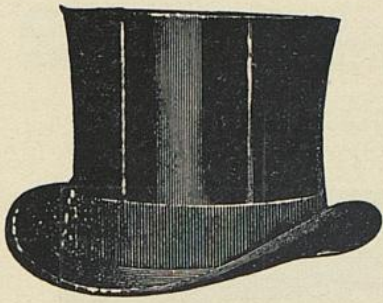

Fritz Reuter

Schadowlstraße 24 · Telefon 2459

**Hut- und Mützen-
Manufaktur**

Erstes u. Größtes Spezialgeschäft am Platz

Außer den besten deutschen Fabrikaten Niederlage von Habig-Wien, Lincoln-Bennet
Christys-London, Stetson-Philadelphia, Borfalino-Italien



La petite Onré

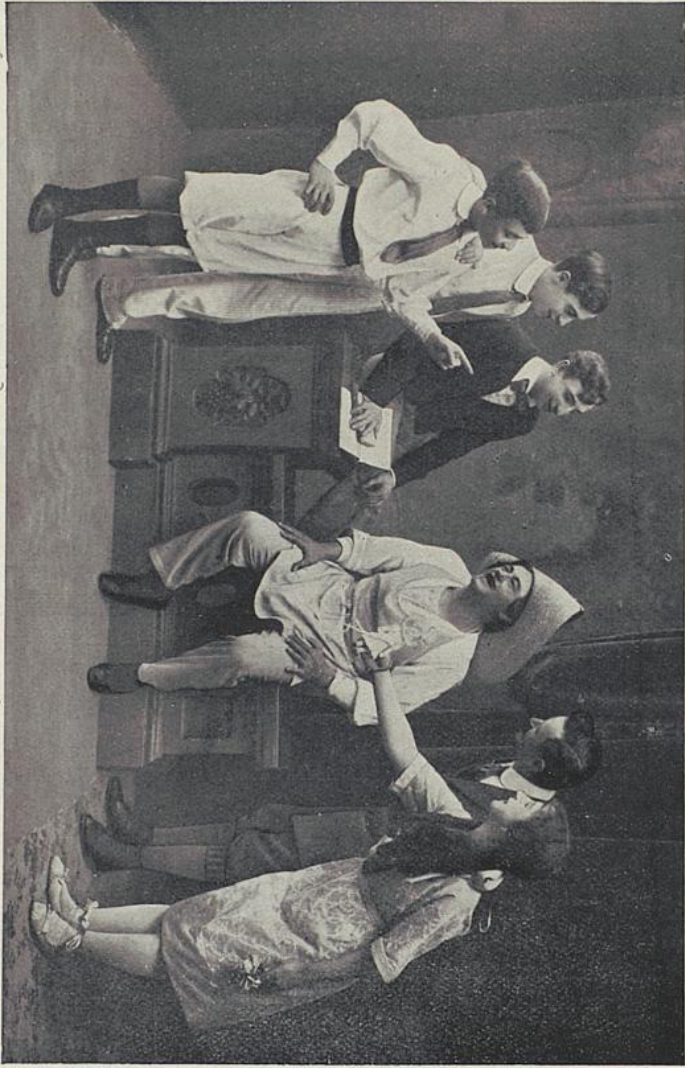

Pichel Troupe

Corsetwäsche und Reparaturen schnell und billig

Gebr. Lewandowski

39 Schadowstrasse 39

nahe der Eckstrasse.

Corsets



Neuestes Modell

Reichhaltiges Lager der weltberühmten Brüsseler **MARKE P. D.** sowie der preisgekrönten Pariser **MARKEN S. M.** à la Parisienne, **L. P.** à la Couronne und L'Eveille.

Corsets nach Mass in vollendeter Ausführung.

56 eigene Filialen

TELEFON 6905

Gegründet 1878

Kunstvolle Ausgleichung hoher Schulter und Hüfte

Blusen-Corsets von Mark 1.00 an

Gesundheits-Corsets von Mark 2.50 an



Sisters Grona

Reserviert für Julius Butjchke, Fleischwaren
Schaadowstraße 66



Camille-Trio

Brautleute!

Auf nach Benrath zum

Möbelhaus Joh. Heisterkamp

am Rathaus - Telefon 152

Spezialität: Aussteuern von 250.— bis 3000.— Mk.

Billiger wie in der Grosstadt, weil geringere Unkosten

Jetzt im neuen Geschäftshaus, am Rathaus Benrath.

➔ Eine Besichtigung führt zum Kauf. ➔

Staubsauger
D. R. P.

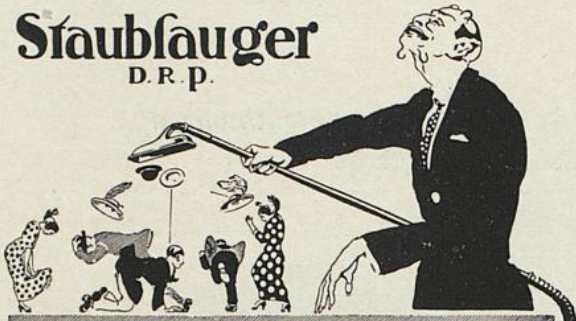

REKSA

ist der beste und solideste
**Staubsauge-
Apparat der
Gegenwart!**



**Metallwerke
Heerdt, G. m. b. H.**
Düsseldorf-Heerdt
— Prospekt zu Diensten! —



Harmony Trio

JULIUS WIESENTHAL
BERLIN W50, REGENSBURGERSTR. 26

**SPEZIAL-UNTERNEHMEN
FÜR THEATER-REKLAME**

DIE LICHTBILD-REKLAME UND PROGRAMM-ANZEIGEN
WURDEN VON OBIGER FIRMA AUSGEFÜHRT

**SCHILDER-
FABRIK**
RANK & RICHTER
TEL 4647
HÜTTEN-STR. 113

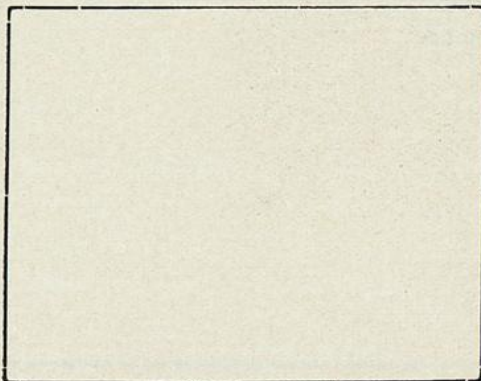

Th. Ruppertshoven
Düsseldorf · Hüttenstraße Nr. 63

**Motor-
Fahrzeuge**

Spezial-Reparatur-Werkstätte
für Fahrräder, Motorräder, Auto-
mobile, Phänomobile und Cyklo-
netten sowie sämtliche Dreharbeiten



Les Onras



Inches
Centimetres

TIFFEN Color Control Patches

© The Tiffen Company, 2007

Blue

Cyan

Green

Yellow

Red

Magenta

White

3/Color

Black

Berlin

Hamburg



Deutschlands
grösstes Spezial-Geschäft
für

**Herren- und Knaben-
Bekleidung.**

Separate
Mass-, Livree-, Auto- und Sport-Abteilung
Eingang Eckstrasse 5.

Peek & Cloppenburg

Düsseldorf,

Schadowstrasse 31—33, Ecke Eckstrasse 1/5.

Druck: Rheinische Buchdruckerei W. H. Schmitz, Düsseldorf, Oststraße 133