

III/13

D



Apollo=Theater

Düsseldorf

Preis 10 Pfg.

e





Apollo-Theater

Düsseldorf

Direktion: J. Glück

XV. Variété-Saison 1913/14

Täglich Vorstellung

7 Uhr Kassenöffnung (Sonntags 6 $\frac{1}{2}$ Uhr)

7 $\frac{1}{2}$ Uhr: Konzert

Beginn der Vorstellung: 8 Uhr

Schluß gegen 11 Uhr

Fernsprecher No. 327 (9-1 u. 3-6 Uhr)



Preise der Plätze.

	Preis	und 10% Billetsteuer
	M.	M.
I. Rang.		
Prosceniumloge	5.—	—50
Fremdenloge	3.50	—35
Mittelloge	3.—	—30
Seitenloge	2.50	—25
Balkon	2.—	—20
Parkett.		
Prosceniumloge	4.—	—40
Orchesterloge	3.50	—35
Parkettloge	3.—	—30
Parkettsessel	2.50	—25
Parkettsperrstz	2.—	—20
I. Parkett	1.50	—15
II. Parkett	1.—	—10
II. Rang.		
Prosceniumloge	2.—	—20
Mittelbalkon	1.—	—10
Seitenbalkon	0.75	—10
Galerie	0.50	—05
Wandellänge.		
I. Rang Stehplatz	2.—	—20
Parkett	1.—	—10
II. Rang	0.50	—05

Billett-Vorverkauf für 3 Tage an den Tageskassen von 10 bis 1 Uhr vormittags.

Billett-Vorbestellungen

werden nur an Wochentagen bis 6¹/₂ Uhr entgegengenommen. Vorbestellte Billette müssen bis 7¹/₄ Uhr abends abgeholt werden, da sonst anderweitig darüber verfügt wird. Für Sonn- und Festtage werden keine Vorbestellungen angenommen, Billette jedoch vom achten Tage vorher an ausgegeben.

Für II. Rang und Galerie werden auch Wochentags keine Vorbestellungen entgegengenommen, jedoch Billette 3 Tage vorher an der II. Rang-Kasse ausgegeben, die Billette für Sonntag schon Donnerstags.

Verkehrsgemeinschaften nach Schluß der Vorstellungen.

<p>Städtische Straßenbahn, Nach Schluß der Vorstellung fahren Wagen vom Apollo-Theater nach allen Richtungen ab.</p> <p>Rheinische Bahn ab Graf Adolf-Platz nach Krefeld: 10⁵⁵, 11²⁴, 12²⁴, nach Uerdingen—Mörs: 10²⁴, 11²⁴. Lokalverkehr Düsseldorf - Oberkassel ab 9⁰⁹ alle 10 Minuten bis 11⁴⁹, ferner 11⁵⁵, 12⁰¹, 12⁰⁵, 12¹⁵, 12²², 12²⁴, 12²⁵, 12³⁵, 12⁴⁵, 12⁵⁵, 12⁰, 13⁰, 2⁰⁰. Lokalverkehr Düsseldorf-Heerdt-Lörick 11⁰⁹, 11²⁹, 11⁴⁹.</p> <p>Kleinbahn Düsseldorf-Benrath ab Kölnerstraße: 11⁴⁷, 12²⁵.</p> <p>Kgl. Preuß. Staatsbahn ab Hauptbahnhof: 11⁰⁴, 11¹³ und 11¹⁴ direkt nach Köln. 11²⁰ Reisholz, Benrath, Langenfeld, Mulheim, Köln. (12²⁴ nur Sonntags). 12¹⁹ Duisburg-Oberhausen-Sterkrade-Dinslaken-Wesel.</p> <p>11⁰⁵, 12¹¹ u. 14⁰ Duisburg-Essen-Bochum-Dortmund (11⁵⁷, 12³⁹ nur Sonntags).</p>	<table style="border: none;"> <tr> <td style="vertical-align: top;"> <p>11¹⁸, 12¹⁹ Duisburg - Oberhausen - Altenessen - Gelsenkirchen-Wanne.</p> <p>11¹⁰, 11³⁰, 12¹¹ und 14⁴ Erkrath-Vohwinkel-Barmen-Rittershausen.</p> <p>11²¹ Triebwagen b. Duisbg.-Oberhausen.</p> <p>12⁴³ Unter - Rath - Calcum - Duisburg-Oberhausen-Dortmund</p> <p>12⁴⁸ Rath - Lintorf — Essen - N. — Bochum-N.</p> <p>11⁴⁰ Rath-Werden-Essen-Hb.</p> <p>11²⁴ Gerresheim-Mettmann-Elberfeld-Mirke.</p> <p>11²⁹ Eller-Hilden-Ohligs-Solingen-Lennep 12¹³ (nur Sonn- u. Feiertags), (in Hilden Anschluß nach Opladen).</p> <p>11²⁸ Neuß-M. Gladb.-Rheydt. 12⁴² (Anschluß in Neuß nach Crefeld).</p> <p>11⁴⁶ Neuß - M. Oladbach - Rheydt - Erkelenz und Zwischenstationen.</p> <p>11¹⁰ Neuß-Grevenbroich-Düren (nur Sonntags u. Mittwochs).</p> </td> <td style="vertical-align: middle; font-size: 2em; padding-left: 10px;">} und Zwischenstationen.</td> </tr> </table>	<p>11¹⁸, 12¹⁹ Duisburg - Oberhausen - Altenessen - Gelsenkirchen-Wanne.</p> <p>11¹⁰, 11³⁰, 12¹¹ und 14⁴ Erkrath-Vohwinkel-Barmen-Rittershausen.</p> <p>11²¹ Triebwagen b. Duisbg.-Oberhausen.</p> <p>12⁴³ Unter - Rath - Calcum - Duisburg-Oberhausen-Dortmund</p> <p>12⁴⁸ Rath - Lintorf — Essen - N. — Bochum-N.</p> <p>11⁴⁰ Rath-Werden-Essen-Hb.</p> <p>11²⁴ Gerresheim-Mettmann-Elberfeld-Mirke.</p> <p>11²⁹ Eller-Hilden-Ohligs-Solingen-Lennep 12¹³ (nur Sonn- u. Feiertags), (in Hilden Anschluß nach Opladen).</p> <p>11²⁸ Neuß-M. Gladb.-Rheydt. 12⁴² (Anschluß in Neuß nach Crefeld).</p> <p>11⁴⁶ Neuß - M. Oladbach - Rheydt - Erkelenz und Zwischenstationen.</p> <p>11¹⁰ Neuß-Grevenbroich-Düren (nur Sonntags u. Mittwochs).</p>	} und Zwischenstationen.
<p>11¹⁸, 12¹⁹ Duisburg - Oberhausen - Altenessen - Gelsenkirchen-Wanne.</p> <p>11¹⁰, 11³⁰, 12¹¹ und 14⁴ Erkrath-Vohwinkel-Barmen-Rittershausen.</p> <p>11²¹ Triebwagen b. Duisbg.-Oberhausen.</p> <p>12⁴³ Unter - Rath - Calcum - Duisburg-Oberhausen-Dortmund</p> <p>12⁴⁸ Rath - Lintorf — Essen - N. — Bochum-N.</p> <p>11⁴⁰ Rath-Werden-Essen-Hb.</p> <p>11²⁴ Gerresheim-Mettmann-Elberfeld-Mirke.</p> <p>11²⁹ Eller-Hilden-Ohligs-Solingen-Lennep 12¹³ (nur Sonn- u. Feiertags), (in Hilden Anschluß nach Opladen).</p> <p>11²⁸ Neuß-M. Gladb.-Rheydt. 12⁴² (Anschluß in Neuß nach Crefeld).</p> <p>11⁴⁶ Neuß - M. Oladbach - Rheydt - Erkelenz und Zwischenstationen.</p> <p>11¹⁰ Neuß-Grevenbroich-Düren (nur Sonntags u. Mittwochs).</p>	} und Zwischenstationen.		

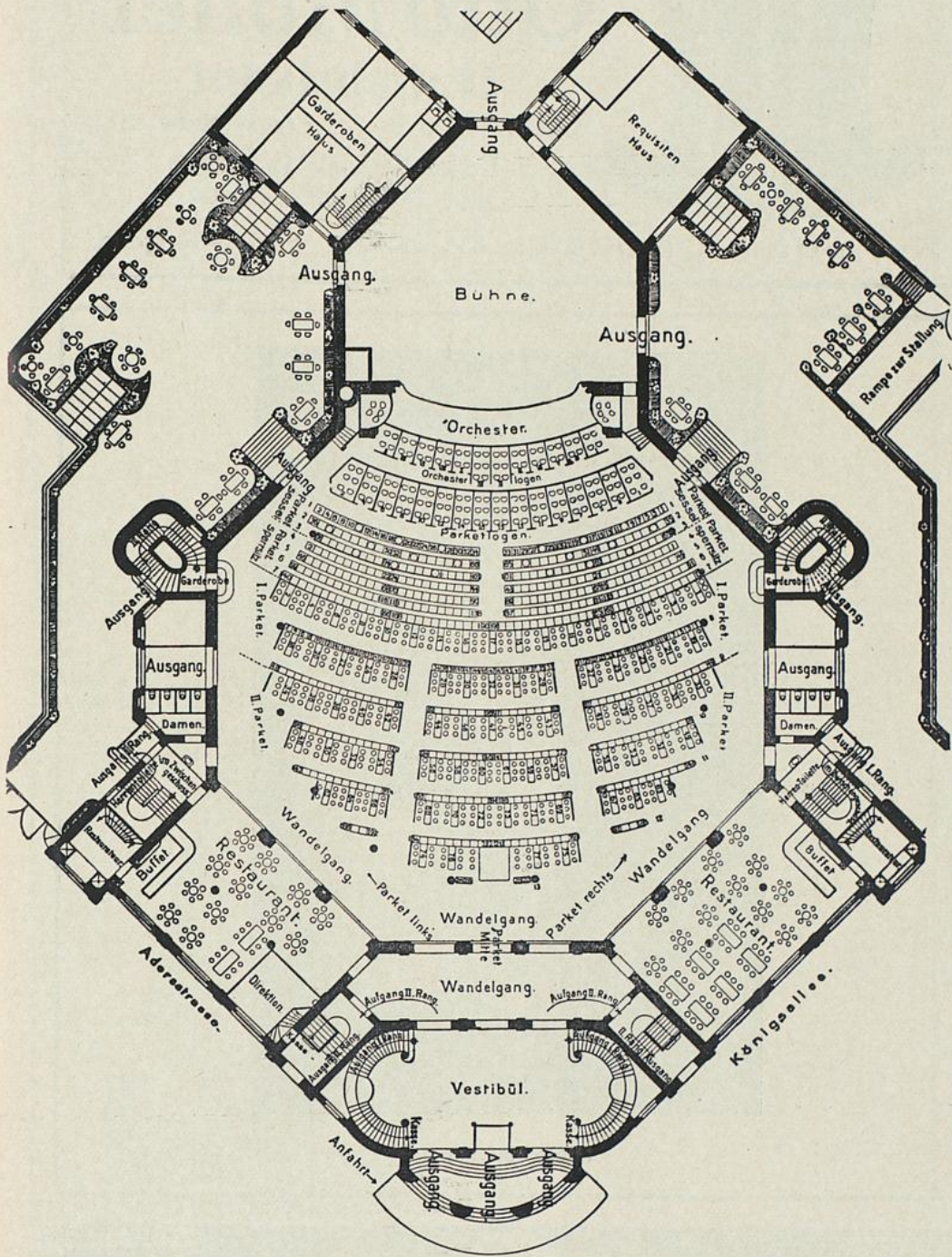

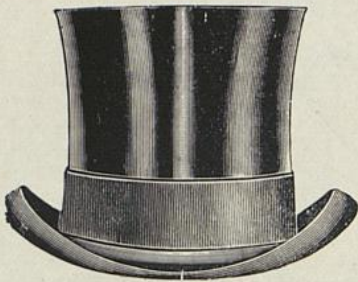

Otto Möller Hutfabrikant

Mittelstraße Nr. 6 :: Fernsprecher 5314

Erstes Spezial-Haus für
feine Hüte und Mützen

Nur prima Qualitäten in allen Preislagen



Mieze Hausmann

Chasalla
 Schuhfabrik m. b. H., Düsseldorf, Schadowstr. 21, Tel. 7578

Mit Hygiene-Ausst. Dresden
Goldene Medaille
 Damen & Herren
 14-16 17-19 20-22 23-25
 Schutz gegen Fußleiden
 Das Lagerschicht- und Gummisohle
 für die Jugend

Eleganz
 Dauerhaft
 Dürker nicht
 Passi gerne

Ofen-
Fabrik Fritz Poppenbürger
Telefon 12581 Düsseldorf Oberbilkerallee 310

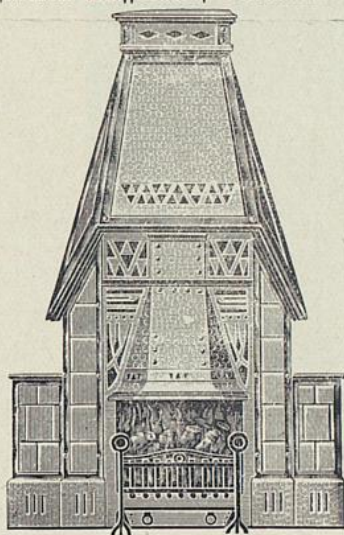

Empfehle meine Fabrikation: **Öfen aller Art**
Hiernäntel für Zentralheizungen
::: Kunstgewerbliche Werkstätten :::
Mit ausführlichen Prospekten stehe zu Diensten



Costantino Bernardi

August Erdmann Färberel u. chemische ::: Wasch-Anstalt :::

Fabrik: Augustastr. 23 — Telephon 3890

empfiehlt sich im Reinigen und Färben sämtlicher Damen- und Herren-Garderoben, Möbelstoffe, Teppiche, Gardinen usw.

Filialen:

Corneliusstraße 21

Karlstraße 2

Humboldtstraße 101. Tel. 3830

Pionierstraße 64

Klosterstr. Ecke Charlottenstr.

Nordstraße 2a und 116

Bastionstraße 31

Luisenstraße 134

Friedrichstraße 124

Flingerstraße 59

Kölnerstraße 226

Ackerstraße 128

Bilkerallee 219

Benzenbergstraße 1

NB. Auf Wunsch werden die Sachen abgeholt u. gebracht



The Vindobona Comp.

BASSLER & GORMANNS

BAU-UNTERNEHMUNG

Hoch- und Tiefbau, Beton- und

Eisen-Betonbau

.....
DÜSSELDORF

Tußmann-Straße 66

Fernsprecher 2344

MODES

M. ZENTNER - BORS

DÜSSELDORF

KÖNIGSTRASSE No. 7
FERNSPRECHER 10321

VORNEHME
DAMEN-
MODE

Th. Ruppertshoven



Düsseldorf · Hüttenstraße Nr. 63

Motor= Fahrzeuge

Spezial = Reparatur = Werkstätte
für Fahrräder, Motorräder, Auto-
mobile, Phänomobile und Cyklo-
netten sowie sämtliche Dreharbeiten

Krefelder Dampf-Wasch-Anstalt · Wwe. C. Dunkels

Alte St. Töniserstraße 21/23 — Telephon 424 und 452

übernimmt: Haushaltswäsche, Maßwäsche, Hotelwäsche. Ganz besonderer Spezialbetrieb für
feine Herrenwäsche. Verarbeitung auf neu.  Wäsche-Verleih-Institut. 

Bestellungen werden in Düsseldorf, Jahnstr. 71, Telephon 4459, entgegenommen.

Schnellste Lieferung, schonende Behandlung.

Abholen und Zustellung durch eigene Gespanne in Düsseldorf und Obercassel täglich.

Austro-Daimler Das Automobil der vornehmen Welt

Osterreichische Daimler-Motoren-A.-G. / Wiener Neufahrt

Fabrik · Niederlage für Weltdeutschland **Düsseldorf** Telefon 1685 u. 7151
Bismarckstrasse 53

(Leiter B. Brauda)

Zentral-Garage
für 100 Automobile

Düsseldorf
Ackerstraße Nr. 13
nahe Haupt-Bahnhof

40 Boxen · Mehrere Waschräume

Fernsprecher Nr. 8352

Reparatur · Werkstätte · Karosserie · Fabrikation

Die Herren Ärzte oder andere Besucher, die eine Aberufung während der Vorstellung erwarten, werden ersucht, ihren Namen und die Nummer ihres Platzes bei der Kasse anzugeben, damit sie bei einlaufenden Botschaften unverzüglich verständigt werden können.

Carlton Weinstuben ■ Hervorragende Küche / Erstkl. Weine ■
am Stadttheater ■ Fernsprech-Anschluß Nr. 7053 ■ **KÜNSTLER-KONZERT** ■
1. Etage: Smoking-Room ■

Eisenbahn-Frachtentarif

und Handbuch für den Güterverkehr

zur leichten und schnellen Ermittlung der Eisenbahn-Frachten im Verkehr mit sämtl. Stationen Deutschlands

306 Seiten Groß-Oktav,
in Leinen gebunden

Mark 12.—

Druck und Verlag:

Rheinische Buchdruckerei W. H. Schmitz, Düsseldorf

Oststraße 133 ·· Telephon 645

APOLLO-THEATER

Direktion J. Glück

DÜSSELDORF

Kapellmeister Reinh. Ehrke. — Regisseur Carl Rieche-Hill.

(XV. VARIÉTÉ-SAISON)

Programm

Sonntag, den 29. März 1914.

Lerne Sprachen

in der

BERLITZ-SCHULE

Bismarckstr. 93 — Gegründet 1878 — Telephon 752

Konditorei und Café Ernst Isenburg

Königsallee 104 (direkt am Apollo-Theater) Fernsprech-Anschluß 2439

Feinstes Bestellgeschäft ◊ Familien-Café ◊ Konfitüren

Schokoladen und Pralines erster Firmen und eigenes Fabrikat

On parle français

English spoken

Carlton Weinstuben ■ Austern :: Hummer ■
■ am Stadttheater ■ Fernspr.-Anschluß Nr. 7058 ■ Kaviar ■
Hervorragende Küche ■

Neu eröffnet! **Oststr. 122.** 7 gr. Schaufenster!
Pianos · Harmoniums · Flügel

Fachmännische Spezialfirma. – Inhaber ist gelernter Klavierbauer

Telefon 4942

Franz Suppan

Telefon 4942

Telefon
8537

**Düsseldorfer
Auto-Garage**

Telefon
8537

Kreuzstr. 54, Ecke Bismarckstr. o Nähe des Hauptbahnhofes

25 moderne Boxen

Anfang 7 $\frac{1}{2}$ Uhr:

I. ABTEILUNG:

1. Obersteiger-Marsch von Zeller.
2. Ouv. z. Op. „Maritana“ von Wallace.
3. Myrthensträußchen, Walzer von Strauß.

II. ABTEILUNG:

4. Major-General-Marsch von Komzack.

Adler - Automobile

Erstklassiger deutscher Wagen.

Adler Automobil Gesellschaft m. b. H.

Graf Adolfsstraße 83–87.

≡ Aachen ≡
Lothringerstraße 31
Fernsprecher 3137

Franz Besser

Spezialhaus für

Düsseldorf
Steinstrasse 98
Fernsprecher 5219

Automobilbedarfsartikel

Carlton Weinstuben Hervorragende Küche / Erstkl. Weine
am Stadttheater Fernsprech-Anschluß Nr. 7058 **KÜNSTLER-KONZERT**
1. Etage: Smoking-Room



Schuhhaus Gustav Conrads

jetzt **Alleestr. 40** (früher gegenüber Nr. 57 Ecke)

Ball- und Gesellschafts-Schuhe in allen
Preislagen

Besuchen Sie die Weinstube

der Weingroßhandlung **Mathieu Dick** Inhaber: Richard Dick
Friedrichplatz Nr. 6—8 gegenüber der Kunsthalle und dem Stadttheater
Telephon 395 Supers vor und nach der Vorstellung Begründet 1881

5. **The 4 Ehtors-Reinhard**,
Ikarische Spiele.
6. **The Vindobona Comp.**
in ihrer humoristischen Szene: „Ein
verunglückter Kammermusik-Abend“.
7. **The 2 Coenen**, Indianische
Equilibristen.
8. **Mieze Hausmann**, Vortragskünstlerin.

BENZ
AUTOMOBILE

von 8/20 bis 82/200 PS.

BENZ & CIE. MANNHEIM

Aelteste Automobilfabrik der Welt und größte Europas.

Verkaufsbüro: **Düsseldorf**, Graf Adolfstraße 61.

Carlton Weinstuben ■ Nach Schluß des
Theaters ■
■ am Stadttheater ■ Fernsprech-Anschluß Nr. 1036 ■
■ nach dem Theater ■
■ nach dem Theater ■

Gross-Düsseldorf Vergnügungs-Palast Artushof

Pavillon Mascotte

Cabaret-Darbietungen Tanz-Attraktionen Doppel-Konzerte

Haupt-Restaurant

Heitere Künstler-Konzerte
Bestgepflegte Biere · Exquis. Küche

Café

Gross-Düsseldorf
Künstler-Konzerte



S. SILBERMANN

DÜSSELDORF

GRABENSTR.

GROSSTES LAGER APARTER SCHUHWAREN

Separat-Abteilungen für Damen und Herren

9. Chester Dieck,
Bycycle Sensations-Akt.

10. Paul Beckers, Grotesk-Komiker

Pause.

III. ABTEILUNG:

11. Hochlands-Klänge, Marsch von
Millöcker.

Karl Tesarz

Graf-Adolf-Strasse Nr. 85-87
Telephon Nr. 10190

Feinste Maßschneiderei
für Herren-Garderobe u. engl.
Jacken - Costüme für Damen

!Moderne Stoffe
!a. Verarbeitung

Carlton Weinstuben ■

Union-Hotel

m.erstkl.-Automaten-
Restaurant und Café

Zimmer inkl. Frühstück von 2.50 M. an

— Diners à 80 Pfg. und höher —

Graf-Adolf-Strasse 17 in nächster Nähe des
Spolte-Theaters 1. etg. Vorn. Weinrestaurant

Webers Spezialhaus

für Jackenkleider, Tailenkleider, Blusen u. Röcke

Mittelstrasse 4 **Rabattmarken!** Telefon 2127

12. Dr. Angelo's lebende
Porzellan-Kunstwerke

(Eigene Entwürfe).

1. Teehaus — Japan. 2. Vase — Sèvres.
3. Dornröschen — Nymphenburg.
4. Fliehende Stunden — Wien.
5. Vier Elemente — Dresden.
6. Der Sieg — Fayence.

Café Rheingold

Täglich:

Hans Schultzer

der interessante musikalische Vortrags-Meister
mit seinem hervorragenden
Künstler-Orchester

Reserviert für

Josel Krüger Nachf., Hofjuwelier, Königsallee 10



Rheinische Buchdruckerei W. H. Schmitz

Düsseldorf, Oststr. 133, Tel. 645

Drucksachen
aller Art, in jedem Umfange



ein-Restaurant Siegel
„Zur Stadt Venedig“
 כככ Ede Ostrafse und Graf-Adolf-Strafse כככ
American-Büffett :: Vollständig renoviert

13. Marcia Roma, Marsch von A. Cuggiani.
 14. **Costantino Bernardi**
 Der berühmte italienische Verwandlungs-Schauspieler.
 Eigene glänzende Dekorationen und Ausstattung.
 Kapellmeister Maestro A. Cuggiani.
 a) **EINE OPERNPROBE**
 Musikalische Szene mit 6 Personen von Gostantino Bernardi.
PERSONEN:

Pankrancio	Der Tenor	} Costantino Bernardi
Veronika, dessen Frau	Die Primadonna	
Der Bassist	Ein Diener	



Salem Aleikum

Salem Gold

Goldmundst(ück) Cigaretten

Etwas für Sie!

Preis№ 3 4 5 6 8 10
3 4 5 6 8 10 Pfg. d. Stck.



Trustfrei!

**Oriental Tabak- u
Cigaretten-Fabrik
Yemidze, Dresden**



**Inh. Hugo Zietz,
Hoflieferant S. M. d.
Königs v. Sachsen**

Wein-Handlung und Wein-Restaurant Zum Rebstock

empfiehlt seine exquisiten und neu eingekauften Flaschenweine des Rheins, der Mosel, Saar, Ruwer, Bordeaux- und Schaumweine.

1893. Brauneberger Auslese. Cresp. Ww. Puricelli.

1904. Crettnacher. Cresp. P. Losen.

1903. Uerziger Kieferlag. Erben J. Berres.

1910. Wintricher Ohligsberger. Cresp. Freiherr von Schorlemer.

1911. Canzemer Wolfsberg Nr. 6. Cresp. Bischöfl. Priesterseminar Trier.

1911. Caseler Dominikaner Berg. Cresp. Geheimrat von Nell.

1911. Thiergärtner. Cresp. A. von Nell, St. Matthias.

1911. Zeltlinger Himmelreich. Cresp. Otto Neyses.

Weitere gesteigerten Fuder kommen demnächst zur Abfüllung. Man verlange Preisliste

II. Bild: Auf der Bühne.
Programm der Vorstellung:

1. Bernardi-Marsch
2. Mlle. Bougère, Excentrique française Etoile de la Scala à Paris
3. Hermang, der ausgezeichnete Zauberünstler
4. Mr. Nansen, der berühmte Magnetiseur mit seinem Medium Ismael
5. Der berühmte chines. Illusionist Chung Ling Foo
6. Das geheimnisvolle Verschwinden C. Bernardis

Costantino
Bernardi

15. Der Kosmograph.

16. Schlußmarsch.

Voranzeige! Ab Mittwoch, den 1. April

Gastspiel **Otto Reutter**

und vollständig neues Programm.

Erstklassig und gut kaufen Sie:

Gummi-Irrigatoren
Gummi-Strümpfe
Gummi-Leibbinden
Buchbänder u. Waren aller Art

Gummiwarenhaus und
Bismarck-Drogerie
Bismarckstr. 100, Ecke Karlstr.
eine Minute vom Hauptbahnhof.



Fritz Reuter

Schadowstraße 24 · Telefon 2459

**Hut- und Mützen-
Manufaktur**

Erstes u. Größtes Spezialgeschäft am Platz

Außer den besten deutschen Fabrikaten Niederlage von Habig-Wien, Lincoln-Bennet
Christys-London, Stetson-Philadelphia, Borfalino-Italien



Paul Beckers



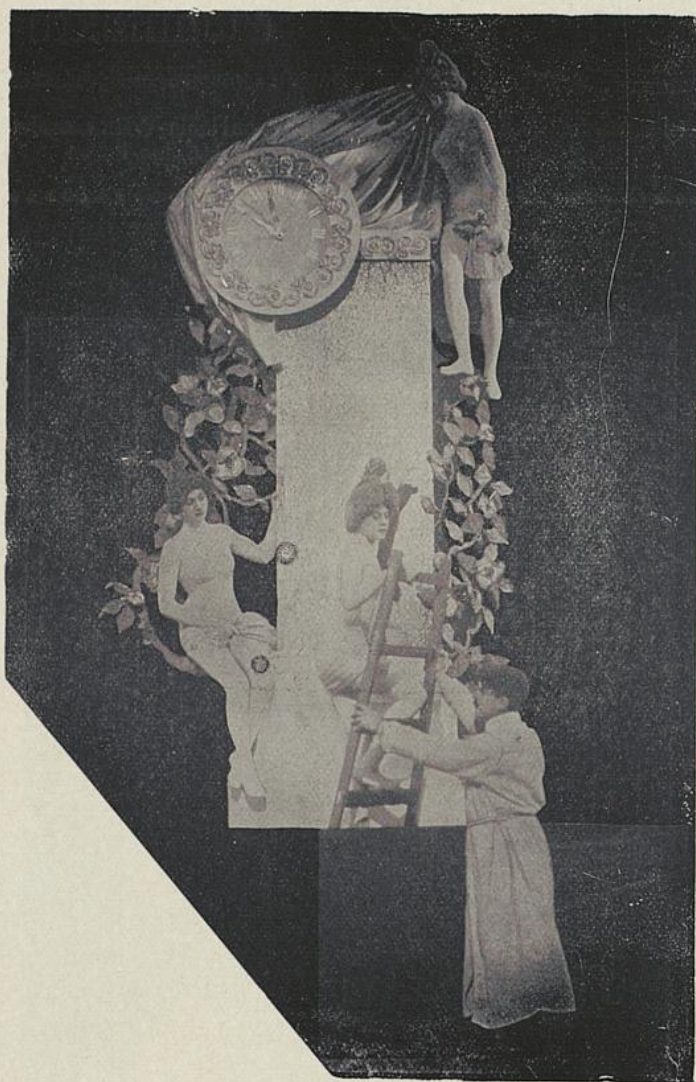

Dr. Angelo's lebende Porzellan-Kunstwerke

Corsetwäsche und Reparaturen schnell und billig

Gebr. Lewandowski

39 Schadowstrasse 39

nahe der Eckstrasse.

Corsets



Neuestes Modell

Reichhaltiges Lager der weltberühmten Brüsseler **MARKE P. D.** sowie der preisgekrönten Pariser **MARKE S. M.** à la Parisienne, **L. P.** à la Couronne und L'Eveille.

Corsets nach Mass in vollendeter Ausführung.

56 eigene Filialen

TELEFON 6905

Gegründet 1878

Kunstvolle Ausgleichung hoher Schulter und Hüfte

Blusen-Corsets von Mark 1.00 an

Gesundheits-Corsets von Mark 2.50 an

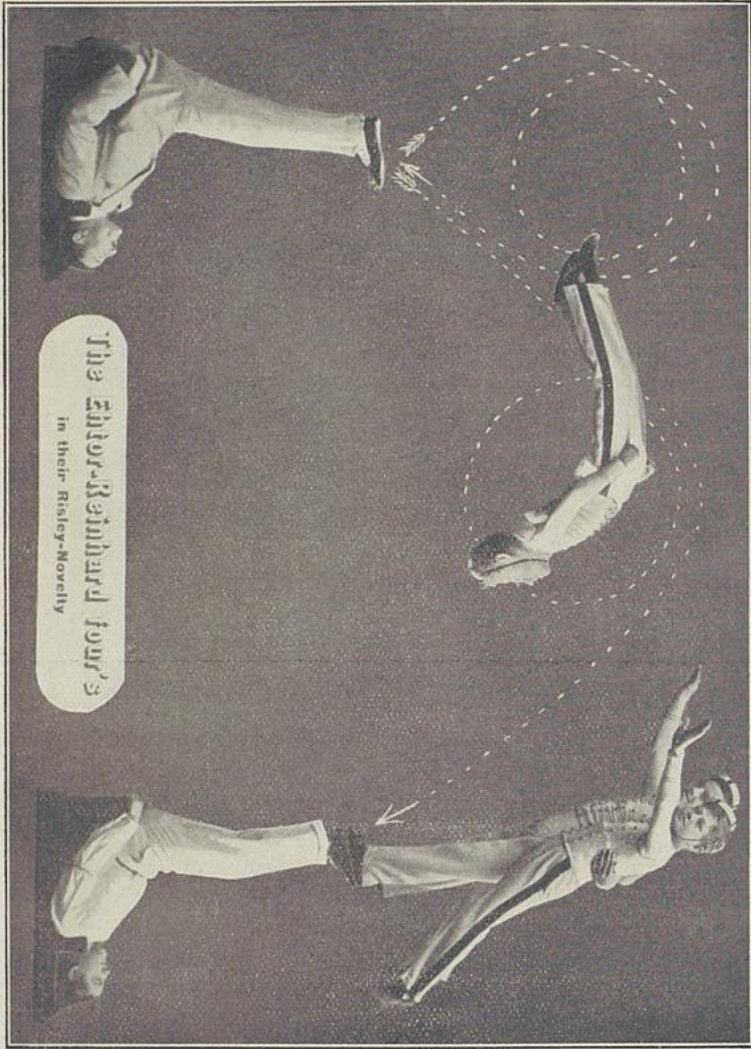

The Editor-Bainhard four's
in their Risley-Novelly

Reserviert für Julius Butjchke, Fleischwaren
Schadowstraße 66



Chester Dieck

Brautleute!

Auf nach Benrath zum

Möbelhaus Joh. Heisterkamp

am Rathaus - Telefon 152

Spezialität: Aussteuern von 250.— bis 3000.— Mk.

≡≡≡ Billiger wie in der Grosstadt, weil geringere Unkosten ≡≡≡

Jetzt im neuen Geschäftshaus, am Rathaus Benrath.

☛ Eine Besichtigung führt zum Kauf. ☛

Staubsauger
D. R. P.



ist der beste und solideste
**Staubsauge-
Apparat der
Gegenwart!**



REKSA

**Metallwerke
Heerd, G. m. b. H.**
Düsseldorf-Heerd
— Prospekt zu Diensten! —



The 2 Coenen

**SCHILDER-
FABRIK**
RANK & RICHTER
TEL. 4647
HÜTTEN-STR. 113



Dr. Angelos lebende Porzellan-Kunstwerke



Paul Beckers

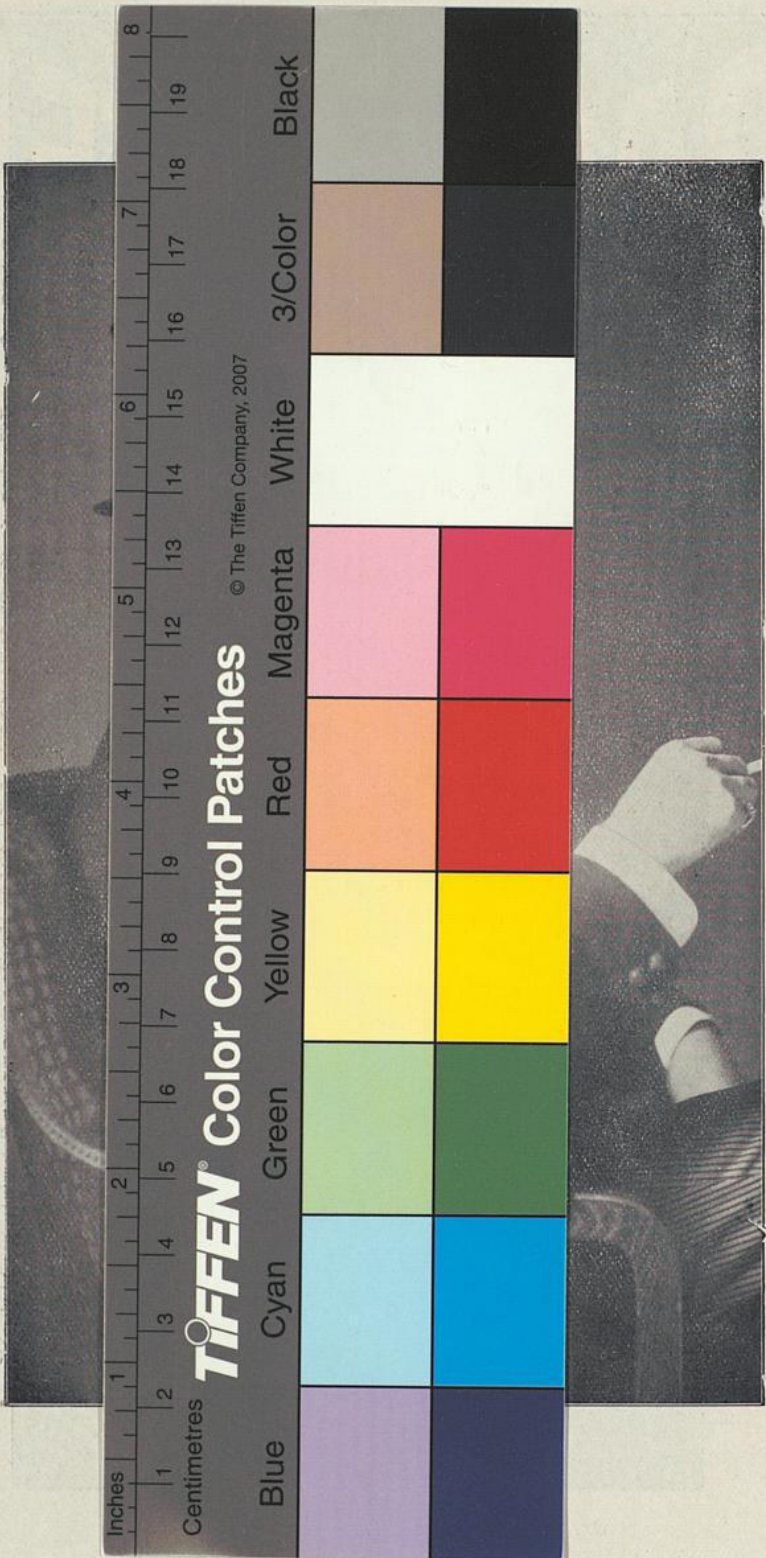

Berlin

Hamburg



Deutschlands
grösstes Spezial-Geschäft
für
**Herren- und Knaben-
Bekleidung.**

Separate
Mass-, Livree-, Auto- und Sport-Abteilung
Eingang Eckstrasse 5.

Peek & Cloppenburg

Düsseldorf,

Schadowstrasse 31—33, Ecke Eckstrasse 1/5.

Druck: Rheinische Buchdruckerei W. H. Schmitz, Düsseldorf, Oststraße 133