

V/1.

P



Apollo=Theater

Düsseldorf

Preis 10 Pfg.

Q





Apollo-Theater Düsseldorf

Direktion: J. Glück

XV. Variété-Saison 1913/14

Täglich Vorstellung

7 Uhr Kassenöffnung (Sonntags 6 $\frac{1}{2}$ Uhr)

7 $\frac{1}{2}$ Uhr: Konzert

Beginn der Vorstellung: 8 Uhr

Schluß gegen 11 Uhr

Fernsprecher No. 327 (9-1 u. 3-6 Uhr)



Verlag von Julius Wiesenthal, Berlin W 50, Regensburgerstr. 26
Rheinische Buchdruckerei W. H. Schmitz, Düsseldorf, Cststr. 133

Preise der Plätze.

	Preis	und 10% Billetsteuer
	M.	M.
I. Rang.		
Prosceniumloge	5.—	—50
Fremdenloge	3.50	—35
Mittelloge	3.—	—30
Seitenloge	2.50	—25
Balkon	2.—	—20
Parkett.		
Prosceniumloge	4.—	—40
Orchesterloge	3.50	—35
Parkettloge	3.—	—30
Parkettsessel	2.50	—25
Parkettsperritz	2.—	—20
I. Parkett	1.50	—15
II. Parkett	1.—	—10
II. Rang.		
Prosceniumloge	2.—	—20
Mittelbalkon	1.—	—10
Seitenbalkon	0.75	—10
Galerie	0.50	—05
Wandelgänge.		
I. Rang Stehplatz	2.—	—20
Parkett	1.—	—10
II. Rang	0.50	—05

Billett-Vorverkauf für 3 Tage an den Tageskassen von 10 bis 1 Uhr vormittags.

Billett-Vorbestellungen

werden nur an Wochentagen bis 6¹/₂ Uhr entgegengenommen. Vorbestellte Billette müssen bis 7¹/₄ Uhr abends abgeholt werden, da sonst anderweitig darüber verfügt wird. Für **Sonn- und Festtage** werden keine Vorbestellungen angenommen, Billette jedoch vom achten Tage vorher an ausgegeben.

Für **II. Rang** und **Galerie** werden auch Wochentags keine Vorbestellungen entgegengenommen, jedoch Billette 3 Tage vorher an der II. Rang-Kasse ausgegeben, die Billette für Sonntag schon Donnerstags.

Verkehrsgelagenheiten nach Schluß der Vorstellungen.

<p>Städtische Straßenbahn, Nach Schluß der Vorstellung fahren Wagen vom Apollo-Theater nach allen Richtungen ab.</p> <p>Rheinische Bahn ab Graf Adolf-Platz nach Krefeld: 10⁵⁵, 11²⁴, 12²⁴. nach Uerdingen—Mörs: 10²⁴, 11²⁴. Lokalverkehr Düsseldorf - Oberkassel ab 9⁰⁹ alle 10 Minuten bis 11⁴⁹, ferner 11⁵⁵, 12⁰⁰, 12⁰⁵, 12¹⁵, 12²², 12²⁴, 12²⁵, 12³⁵, 12⁴⁵, 12⁵⁵, 12⁰, 1³⁰, 2⁰⁰. Lokalverkehr Düsseldorf-Heerd-Lörrick 11⁰⁹, 11²⁹, 11⁴⁹.</p> <p>Kleinbahn Düsseldorf-Benrath ab Kölnerstraße: 11⁴⁷, 12²⁵.</p> <p>Kgl. Preuß. Staatsbahn ab Hauptbahnhof: 11⁰⁴, 11¹³ und 11⁴ direkt nach Köln. 11²⁰ Reisholz, Benrath, Langenfeld, Mülheim, Köln. (12²⁴ nur Sonntags). 12¹⁹, Duisburg-Oberhausen-Sterkrade- Dinslaken-Wesel.</p> <p>11⁰⁶, 12¹ u. 1⁴⁰ Duisburg-Essen-Bochum- Dortmund (11⁵⁷, 12³⁹ nur Sonntags).</p>	<table style="border: none;"> <tr> <td style="border: none;">11¹⁸, 12¹⁹ Duisburg - Oberhausen - Alten- essen-Gelsenkirchen-Wanne.</td> <td rowspan="14" style="border: none; vertical-align: middle; text-align: center;">} und Zwischenstationen.</td> </tr> <tr> <td style="border: none;">11¹⁰, 11³⁰, 12¹¹ und 1⁴⁴ Erkrath - Voh- winkel-Barmen-Rittershausen.</td> </tr> <tr> <td style="border: none;">11²¹ Triebwagen b. Duisbg.-Oberhausen.</td> </tr> <tr> <td style="border: none;">12⁴³ Unter-Rath - Calcum - Duis- burg-Oberhausen-Dortmund</td> </tr> <tr> <td style="border: none;">12⁴⁸ Rath - Lintorf - Essen - N. - Bochum-N.</td> </tr> <tr> <td style="border: none;">11⁴⁰ Rath-Werden-Essen-Hb.</td> </tr> <tr> <td style="border: none;">11²⁴ Gerresheim-Mettmann-Elber- feld-Mirke.</td> </tr> <tr> <td style="border: none;">11²⁹ Eller-Hilden-Ohligs- Solingen-Lennep 12¹³ (nur Sonn- u. Feiertags), (in Hilden Anschluß nach Opladen).</td> </tr> <tr> <td style="border: none;">11²⁸ Neuß-M.Gladb.-Rheydt. 12⁴² (An- schluß in Neuß nach Crefeld).</td> </tr> <tr> <td style="border: none;">11⁴⁶ Neuß - M.Gladbach - Rheydt - Erkelenz und Zwischenstationen.</td> </tr> <tr> <td style="border: none;">11¹⁰ Neuß-Grevenbroich-Düren (nur Sonntags u. Mittwochs).</td> </tr> </table>	11 ¹⁸ , 12 ¹⁹ Duisburg - Oberhausen - Alten- essen-Gelsenkirchen-Wanne.	} und Zwischenstationen.	11 ¹⁰ , 11 ³⁰ , 12 ¹¹ und 1 ⁴⁴ Erkrath - Voh- winkel-Barmen-Rittershausen.	11 ²¹ Triebwagen b. Duisbg.-Oberhausen.	12 ⁴³ Unter-Rath - Calcum - Duis- burg-Oberhausen-Dortmund	12 ⁴⁸ Rath - Lintorf - Essen - N. - Bochum-N.	11 ⁴⁰ Rath-Werden-Essen-Hb.	11 ²⁴ Gerresheim-Mettmann-Elber- feld-Mirke.	11 ²⁹ Eller-Hilden-Ohligs- Solingen-Lennep 12 ¹³ (nur Sonn- u. Feiertags), (in Hilden Anschluß nach Opladen).	11 ²⁸ Neuß-M.Gladb.-Rheydt. 12 ⁴² (An- schluß in Neuß nach Crefeld).	11 ⁴⁶ Neuß - M.Gladbach - Rheydt - Erkelenz und Zwischenstationen.	11 ¹⁰ Neuß-Grevenbroich-Düren (nur Sonntags u. Mittwochs).
11 ¹⁸ , 12 ¹⁹ Duisburg - Oberhausen - Alten- essen-Gelsenkirchen-Wanne.	} und Zwischenstationen.												
11 ¹⁰ , 11 ³⁰ , 12 ¹¹ und 1 ⁴⁴ Erkrath - Voh- winkel-Barmen-Rittershausen.													
11 ²¹ Triebwagen b. Duisbg.-Oberhausen.													
12 ⁴³ Unter-Rath - Calcum - Duis- burg-Oberhausen-Dortmund													
12 ⁴⁸ Rath - Lintorf - Essen - N. - Bochum-N.													
11 ⁴⁰ Rath-Werden-Essen-Hb.													
11 ²⁴ Gerresheim-Mettmann-Elber- feld-Mirke.													
11 ²⁹ Eller-Hilden-Ohligs- Solingen-Lennep 12 ¹³ (nur Sonn- u. Feiertags), (in Hilden Anschluß nach Opladen).													
11 ²⁸ Neuß-M.Gladb.-Rheydt. 12 ⁴² (An- schluß in Neuß nach Crefeld).													
11 ⁴⁶ Neuß - M.Gladbach - Rheydt - Erkelenz und Zwischenstationen.													
11 ¹⁰ Neuß-Grevenbroich-Düren (nur Sonntags u. Mittwochs).													



Otto Möller Hutfabrikant

Mittelstraße Nr. 6 :: Fernsprecher 5314

Erstes Spezial-Haus für
feine Hüte und Mützen

Nur prima Qualitäten in allen Preislagen



Lina Pantzer



Im Hygiene-Ausstell. Dresden
Goldene Medaille.

Damen & Herren
in 16, 18, 20, 22, 24, 26, 28, 30, 32, 34, 36, 38, 40, 42, 44, 46, 48, 50, 52, 54, 56, 58, 60, 62, 64, 66, 68, 70, 72, 74, 76, 78, 80, 82, 84, 86, 88, 90, 92, 94, 96, 98, 100

Schutz gegen Fußleiden.
Das Sanatorium auf Garmisch
Für die Jugend

Stets fertig
nach Maß

System

Chasalla

Schuhges. u. b. H., Düsseldorf, Schadowsr. 21, Tel. 7578

Argon
Spezial
Drückt nicht
Passt genau



Les Lancigs

Ofen-
Sabrik **Srik Poppenbürger**
Telefon 12581 Düsseldorf Oberbilkerallee 310

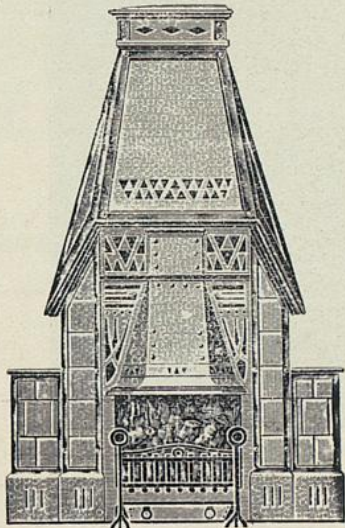

Empfehle meine Fabrikation: **Öfen aller Art**
Stiermäntel für Zentralheizungen
::: Kunstgewerbliche Werkstätten :::
Mit ausführlichen Prospekten stehe zu Diensten



Otto Reutter

August Erdmann Färberei u. chemische ::: Wasch-Anstalt :::

Fabrik: Augustastr. 23 — Telefon 3890

empfiehlt sich im Reinigen und Färben sämtlicher Damen- und Herren-
Garderoben, Möbelstoffe, Teppiche, Gardinen usw.

Filialen:

Corneliusstraße 21
Karlstraße 2
Humboldtstraße 101. Tel. 3830
Pionierstraße 64
Klosterstr. Ecke Charlottenstr.
NB. Auf Wunsch werden die Sachen abgeholt u. gebracht

Nordstraße 2a und 116
Bastionstraße 31
Luisenstraße 134
Friedrichstraße 124
Flingerstraße 59

Kölnerstraße 226
Ackerstraße 128
Bilkerallee 219
Benzenbergstraße 1



Ein Abend in einem amerik. „Tingel-Tangel“

BASSLER & GORMANNS

BAU-UNTERNEHMUNG

Hoch- und Tiefbau, Beton- und

Eisen-Betonbau

.....
DÜSSELDORF

Tußmann-Straße 66

Fernsprecher 2344

MODES

M. ZENTNER - BORS

DÜSSELDORF

KÖNIGSTRASSE No. 7
FERNSPRECHER 10321



VORNEHME

DAMEN-

MODE

Krefelder Dampf-Wasch-Anstalt • Wwe. C. Duntels

Alte St. Töniserstraße 21/23 — Telephon 424 und 452

übernimmt: Haushaltswäsche, Maßwäsche, Hotelwäsche. Ganz besonderer Spezialbetrieb für feine Herrenwäsche. Verarbeitung auf neu.  Wäsche-Verleih-Institut. 

Bestellungen werden in **Düsseldorf, Jahnstr. 71, Telephon 4459**, entgegengenommen.

Schnellste Lieferung, schonende Behandlung.

Abholen und Zustellung durch eigene Gespanne in Düsseldorf und Obercassel täglich.

Austro-Daimler Das Automobil der vornehmen Welt

Oesterreichische Daimler-Motoren-A.-G. / Wiener Neustadt

Fabrik - Niederlage **Düsseldorf** Telefon 1685 u. 7151
für Weltdeutschland Bismarckstrasse 53

(Leifer B. Brauda)

Zentral-Garage für 100 Automobile

Düsseldorf

Ackerstraße Nr. 13
nahe Haupt-Bahnhof

40 Boxen • Mehrere Waschräume

Fernsprecher Nr. 8352

Reparatur - Werkstätte • Karosserie - Fabrikation

Die Herren **Arzte** oder andere Besucher, die eine Abberufung während der Vorstellung erwarten, werden ersucht, ihren Namen und die Nummer ihres Platzes bei der Kasse anzugeben, damit sie bei einlaufenden Botschaften unverzüglich verständigt werden können.



Carlton Weinstuben

am Stadttheater

Fernsprech-Anschluß Nr. 7059

Hervorragende Küche / Erstkl. Weine

KÜNSTLER-KONZERT

1. Etage: Smoking-Room

Eisenbahn-Frachtentarif

und Handbuch für den Güterverkehr

zur leichten und schnellen Ermittlung der Eisenbahn-Frachten im Verkehr mit sämtl. Stationen Deutschlands

306 Seiten Groß-Oktav,
in Leinen gebunden

Mark 12.—

Druck und Verlag:

Rheinische Buchdruckerei W. H. Schmitz, Düsseldorf

Oststraße 133 ·· Telephon 645

APOLLO-THEATER

Direktion J. Glück

DÜSSELDORF

Ensemble-Gastspiel des

Carl Schultze-Theaters in Hamburg

unter persönlicher Leitung des Direktors Hermann Haller

Freitag, den 1. Mai 1914.

Lerne Sprachen

in der

BERLITZ-SCHULE

Bismarckstr. 93 — Gegründet 1878 — Telephon 752

Konditorei und Café Ernst Isenburg

Königsallee 104 (direkt am Apollo-Theater)

Fernsprech-Anschluß 2439

Feinstes Bestellgeschäft ◊ Familien-Café ◊ Konfitüren

Schokoladen und Pralines erster Firmen und eigenes Fabrikat

On parle français

English spoken

Carlton Weinstuben ■ Austern ::: Hummer ■
am Stadttheater ■ Fernsprech-Anschluß Nr. 7058 ■ Hervorragende Küche ■
Kaviar ■

Neu eröffnet! **Oststr. 122.** 7 gr. Schaufenster!
Pianos · Harmoniums · Flügel
Fachmännische Spezialfirma. – Inhaber ist gelernter Klavierbauer
Telefon 4942 **Franz Suppan** Telefon 4942

Telefon 8537 **Düsseldorfer** Telefon 8537
Auto-Garage
Kreuzstr. 54, Ecke Bismarckstr. o Nähe des Hauptbahnhofes
25 moderne Boxen

Anfang 8 Uhr:

Zum 1. Male

Die Tangoprinzessin

Posse mit Gesang und Tanz in 3 Akten von Jean Kren
und Curt Kraatz. Gesangstexte von Alfred Schönfeldt.
Musik von Jean Gilbert.

Adler - Automobile

Erstklassiger deutscher Wagen.

Adler Automobil Gesellschaft m. b. H.

Graf Adolffstraße 83 – 87.

≡ Aachen ≡ **Franz Besser** Düsseldorf
Lothringerstraße 31 Steinstraße 98
Fernsprecher 3137 Spezialhaus für Fernsprecher 5219

Automobilbedarfsartikel

Carlton Weinstuben Hervorragende Küche / Erstkl. Weine
am Stadttheater Fernsprech-Anschluß Nr. 7058 **KÜNSTLER-KONZERT**
1. Etage: Smoking-Room



Schuhhaus Gustav Conrads

jetzt **Alleestr. 40** (früher gegenüber Nr. 57 Ecke)

Frühjahrs-Neuheiten in grösster Auswahl
und allen Preislagen

Besuchen Sie die Weinstube

der Weingroßhandlung **Mathieu Dick** Inhaber: Richard Dick
Friedrichplatz Nr. 6—8 gegenüber der Kunsthalle und dem Stadttheater
Telephon 395 **Supers** vor und nach der Vorstellung **Segründet 1881**

In Szene gesetzt von Julian Martini-Basch.
Musikalische Leitung: Kapellmeister Otto Petersen.

Personen:

von Daffke, Landrat im Seebad
Krabbendorf Gustav Kotány
Anton Tannenbaum, Rentier,
früher Besitzer einer Bouillon-
würfelfabrik Julian Martini-Basch

BENZ AUTOMOBILE

von 8/20 bis 82/200 PS.

BENZ & CIE. MANNHEIM

Älteste Automobilfabrik der Welt und größte Europas.

Verkaufsbüro: **Düsseldorf**, Graf Adolfsstraße 61.

Carlton Weinstuben ■ Nach Schluss des ■
 am Stadttheater ■ am Theater ■
 Fernsprech-Anschluss Nr. 7028 ■ Rendu - vous der ■
 ■ fashonablen Welt ■

**Gross-Düsseldorf
 Vergnügungs-Palast Artushof**

Pavillon Mascotte

Cabaret-Darbietungen Tanz-Attraktionen Doppel-Konzerte

Haupt-Restaurant

Heitere Künstler-Konzerte
 Bestgepflegte Biere · Exquis. Küche

Calé

Gross-Düsseldorf
 Künstler-Konzerte



S. SILBERMANN

DÜSSELDORF

GRABENSTR.

GROSSTES LAGER APARTER SCHUHWAREN

Separat-Abteilungen für Damen und Herren

Käthe, seine Tochter . . . Tilly Feiner
 Hubert Hoffmann, Assessor Max Demuth
 Gusti Dammerger,
 Hotel-Direktrice . . . Sofia Antoniewska
 Victor, Baron von
 Vellingen . . . Hans Gollé
 Lucy, seine Frau . . . Margit Karmont

Karl Tesarz

Graf-Adolf-Strasse Nr. 85-87
 Telephon Nr. 10190

Feinste Maßschneiderei
 für Herren-Garderobe u. engl.
 Jacken-Costüme für Damen

Modernste Stoffe
 la. Verarbeitung

Carlton Weinstuben ■ System / Hammer ■
 am Stadttheater ■ am Theater ■
 Fernsprech-Anschluss Nr. 7028 ■ für vorzügliche ■
 ■ Küche ■

Union-Hotel m. erstkl. Automaten-
 Restaurant und Café

Graf-Adolf-Strasse 17 in nächster Nähe des
 Opern-Theaters

Zimmer inkl. Frühstück von 2.50 M. an
 — Diners à 80 Pfg. und höher —
 1. u. 2. Vorn. Weinrestaurant

Webers Spezialhaus

für Jackenkleider, Tallenkleider, Blusen u. Röcke

Mittelstrasse 4 **Rabattmarken!** Telefon 2127

Hans Hoffmann, Regierungs-
 assessor . . . Gerhard Sascha
 Emil Wesenberg . . . Otto Peters
 Ludmilla Gutmacher,
 Handschuhmacherin Käthe Hütter

Café Rheingold

Täglich:

Hans Schultzer

der interessante musikalische Vortrags-Meister
 mit seinem hervorragenden
 Künstler-Orchester

Reserviert für

Jesse Krieger Nachl., Hoffwaller, Königsallee 18



Rheinische Buchdruckerei
W. H. Schmitz
 Düsseldorf, Oststr. 133, Tel. 645
Drucksachen
 aller Art, in jedem Umfange



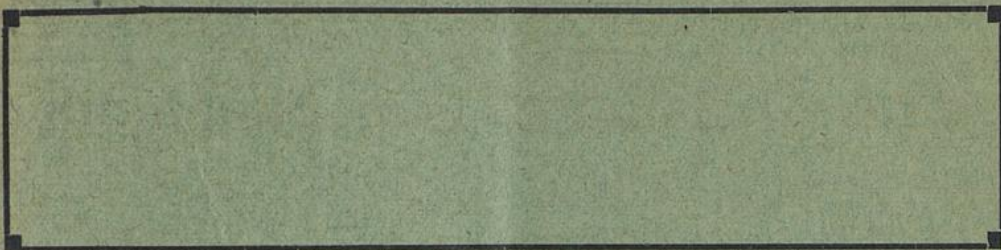

Mein-Restaurant Siegel
„Zur Stadt Venedig“

כככ Ecke Oststraße und Graf-Adolf-Straße כככ
 American-Büffett :: Vollständig renoviert

Prinz, Kunsthändler und Stadtrat in Krabbendorf	Rudolf Gordon
Lolotte, Kunstschützin	Bella Voltmann
Tine Tächchen, Badefrau	Emilie Symalla
Giovanni Spelterini, Professor à la Dalcroze	Eduard Huber
Mary } Tilly }	Badegäste in Krabbendorf
	Henny Symalla
	Thesi Hauzinger



Fabrik-Ansicht

Salem Aleikum

Salem Gold

Goldmundstück
Cigaretten

Etwas für Sie!



Preis № 3½ 4 5 6 8 10
 3½ 4 5 6 8 10 Pfg. d. Stck.

Trustfrei!

Oriental-Tabak- u.
Cigaretten-Fabrik
Yenidze, Dresden



Inh. Hugo Ziefz
Hoflieferant S. M. d.
Königs v. Sachsen

■ Carlton Weinstuben ■
■ Nach Schluß des Theaters
■ am Stadttheater
Fernsprech-Anschluß Nr. 7058
■ Rendez-vous
■ der fashionablen Welt

Gross-Wäscherei Rich. Langguth

Hauptgeschäft: Münsterstr. 104 | Zweiggelchäft: Jahnstraße 9
 Fernspr. Nr. 1980 u. 3180 | Fernsprecher Nr. 7733

Haus-, Leib-, Hotel-, Naß-Wäsche · Spezialität: Stärke-Wäsche auf neu

Piccadilly

Direktion: OSKAR STRITZL

Graf Adolfstr. 20

Telefon: 4627, 4628, 2773

Neu eröffnet!

Modernes Vergnügungs - Etablissement

Grand-Café ☞ Konzertsaal ☞ Grillroom

Täglich Doppel-Konzerte

Ein Depeschenbote Eduard Möller

Kurgäste, Mitglieder von Turn-, Athleten- und
Fußballklubs, Kellner, Badegäste.

Ort der Handlung:

1. Akt im Grunewald bei Berlin, im Sanatorium von
Professor Spelterini, 2. und 3. Akt im Seebad Krabbendorf.

Zeit: Der letzte Sommer.

Wilhelm Butzon

Königsallee 20

Telephon 7326

Anfertigung chicer Tailor made Costumes unter Garantie vorzüglichen Sitzes.
 Anfertigung von Kleidern und Blusen in französischem und Wiener Genre.
 Große Auswahl in echt irischen Kleidern und Blusen.
Spezialität: Original englische, waschechte Flanelle.

Auswahlsendungen bereitwilligst.

Nachdem die Austern-Saison geschlossen, empfehle ich meinen verehrten Kunden und Gästen

.....
Ia. Mallos-Caviar, Hummer, Krebse
.....
sowie alle Delikatessen der Saison
.....

Theod. Hagen

Wein - Restaurant „Zum Rebstock“

Die Dekorationen, Kostüme, Möbel und Requisiten sind im eigenen Atelier des Carl Schultze-Theaters angefertigt worden. — Der Tango-Wettstreit ist arrangiert vom Ballettmeister R. Knoll.

Nach dem 1. Akt Pause und
nach dem 2. Akt größere Pause.



Das verehrliche Publikum wird höflichst
gebeten, bei Schluß der Vorstellung als
Ausgang die nächstgelegene Tür
zu benutzen.

Erstklassig und gut kaufen Sie:

Gummi-Irrigatoren
Gummi-Strümpfe
Gummi-Leibbinden
Bruchbänder u. Waren aller Art

Gummiwarenhaus und
Bismarck-Drogerie
Bismarckstr. 100, Ecke Karlstr.
eine Minute vom Hauptbahnhof.



Fritz Reuter

Schadowstraße 24 · Telefon 2459

**Hut- und Mützen-
Manufaktur**

Erstes u. Größtes Spezialgeschäft am Plage

Außer den besten deutschen Fabrikaten Niederlage von Habig-Wien, Lincoln-Bennet
Christys-London, Stetson-Philadelphia, Borsalino-Italien



F. H. Voss



Odys

Corsetwäsche und Reparaturen schnell und billig

Gebr. Lewandowski

39 Schadowstrasse 39

nahe der Eckstrasse.

Corsets



Neuestes Modell

Reichhaltiges Lager der weltberühmten Brüsseler **MARKE P. D.** sowie der preisgekrönten Pariser **MARKE S. M.** à la Parisienne, **L. P.** à la Couronne und L'Eveille.

Corsets nach Mass in vollendeter Ausführung.

56 eigene Filialen

TELEFON 6905

Gegründet 1878

Kunstvolle Ausgleichung hoher Schulter und Hüfte

Blusen-Corsets von Mark 1.00 an

Gesundheits-Corsets von Mark 2.50 an



Odys

*Reserviert für Julius Butjke, Fleischwaren
Schadowstraße 66*

Brautleute!

Auf nach Benrath zum

Möbelhaus Joh. Heisterkamp

am Rathaus - Telefon 152

Spezialität: Aussteuern von 250.— bis 3000.— Mk.

≡≡≡ Billiger wie in der Grosstadt, weil geringere Unkosten ≡≡≡

Jetzt im neuen Geschäftshaus, am Rathaus Benrath.

☛ Eine Besichtigung führt zum Kauf. ☛

Staubsauger
D. R. P.



REKSA

ist der beste und solideste
**Staubsauge-
Apparat der
Gegenwart!**



**Metallwerke
Heerdt, G. m. b. H.**
Düsseldorf-Heerdt
— Prospekt zu Diensten! —

Carl Manello & Henry Marnitz
Troupe
◦ WORLDS GREATEST EQUILIBRISTS ◦

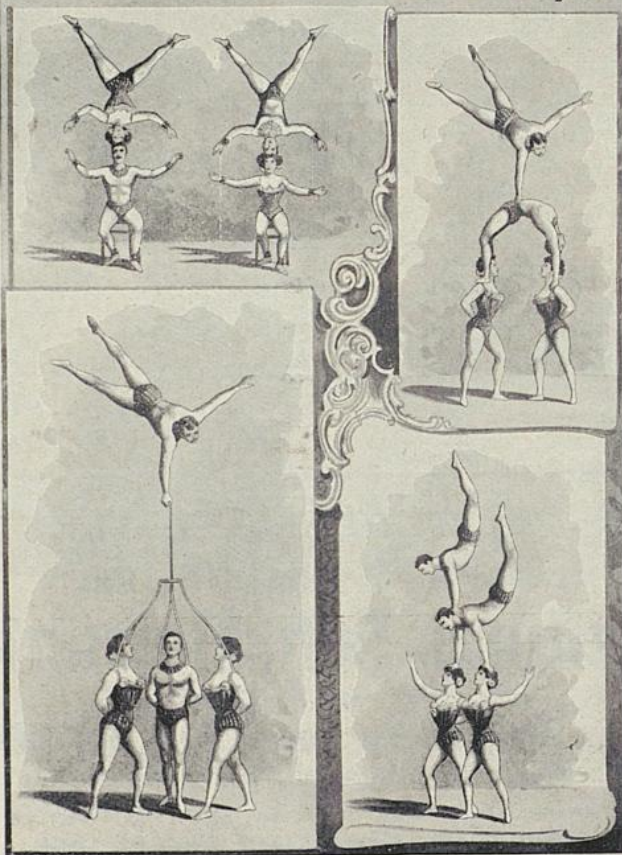

JULIUS WIESENTHAL
BERLIN W50, REGENSBURGERSTR. 26

**SPEZIAL-UNTERNEHMEN
FÜR THEATER-REKLAME**

**DIE LICHTBILD-REKLAME UND PROGRAMM-ANZEIGEN
WURDEN VON OBIGER FIRMA AUSGEFÜHRT**

**SCHILDER-
FABRIK**
RANK & RICHTER
TEL. 4647
HÜTTEN-STR. 113

Th. Ruppertshoven
Düsseldorf · Hüttenstraße Nr. 63

**Motor=
Fahrzeuge**

Spezial-Reparatur-Werkstätte
für Fahrräder, Motorräder, Auto-
mobile, Phänomobile und Cyklo-
netten sowie sämtliche Dreharbeiten



Mimosa-Rohnsdorf-Trio

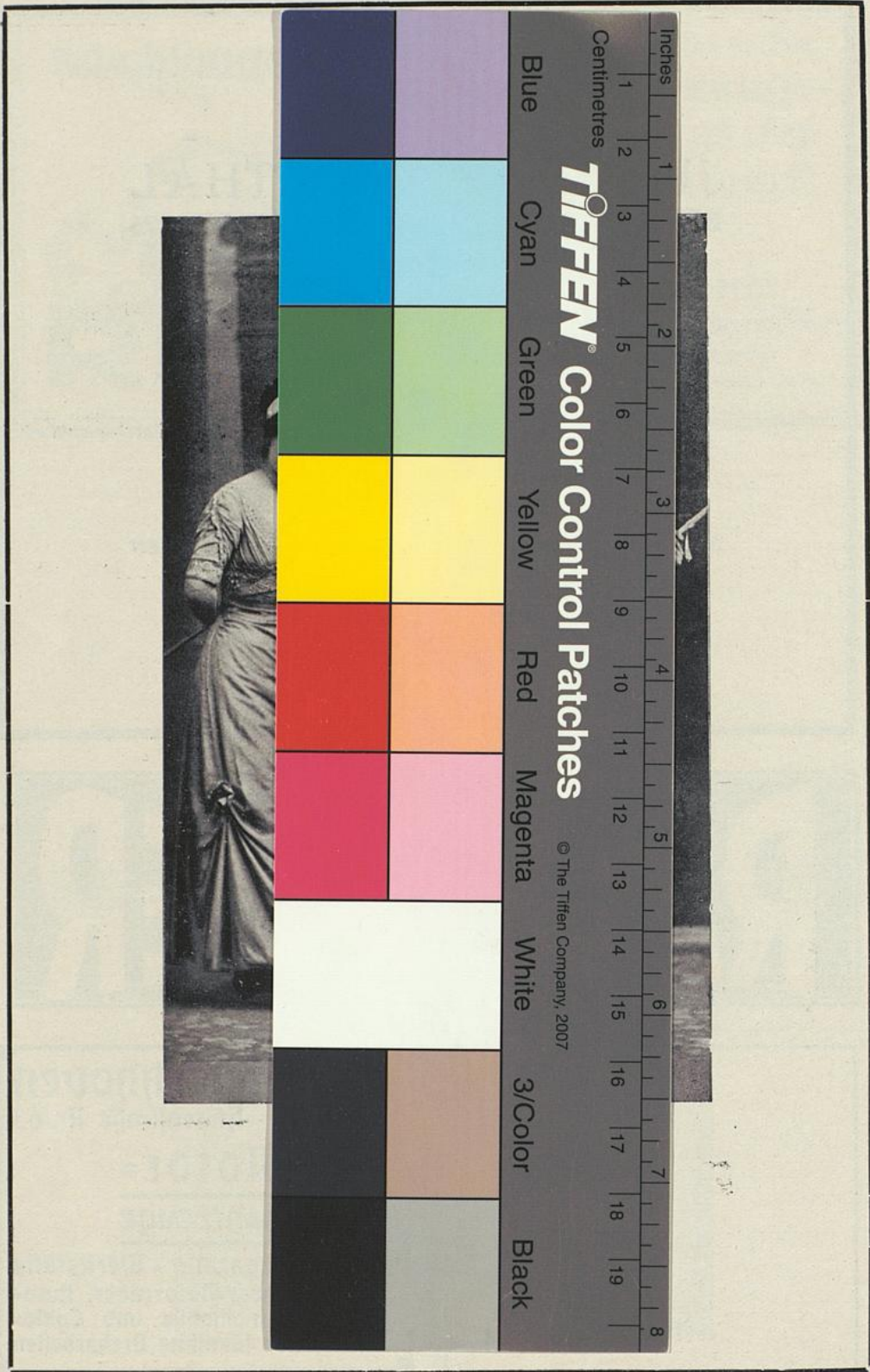

Berlin

Hamburg



Deutschlands
grösstes Spezial-Geschäft
für

**Herren- und Knaben-
Bekleidung.**

Separate
Mass-, Livree-, Auto- und Sport-Abteilung
Eingang Eckstrasse 5.

Peek & Cloppenburg

Düsseldorf,

Strasse 31-33, Ecke Eckstrasse 1/5.

Druck: Rheinische Buchdruckerei W. H. Schmitz, Düsseldorf, Oststraße 133