



Ilm

1. - 15. 1. 14

Apollo=Theater

Düsseldorf

Preis 10 Pfg.

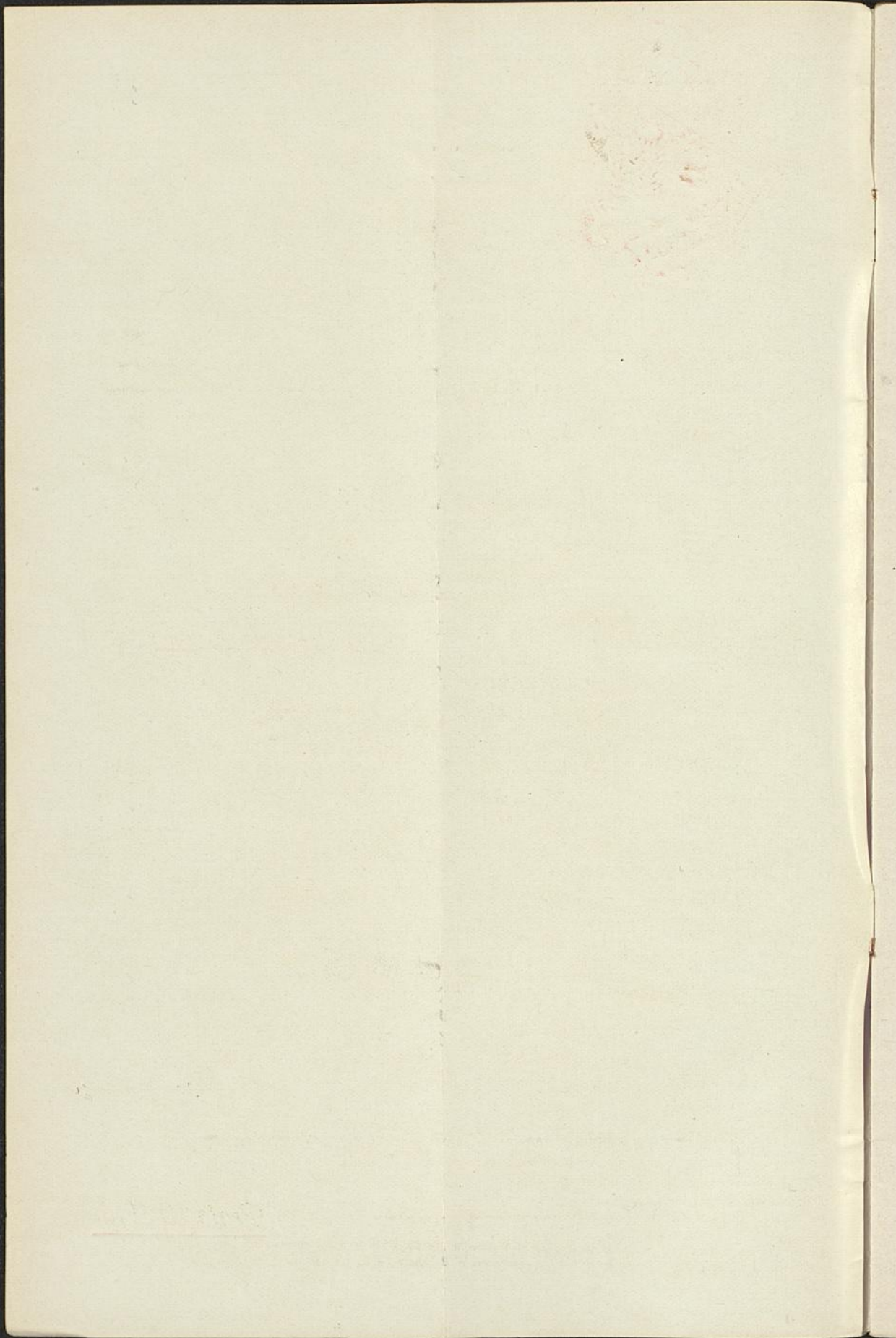



Apollo-Theater

Düsseldorf

Direktion: J. Glück

XV. Variété-Saison 1913/14

Täglich Vorstellung

7 Uhr Kassenöffnung (Sonntags 6 $\frac{1}{2}$ Uhr)

7 $\frac{1}{2}$ Uhr: Konzert

Beginn der Vorstellung: 8 Uhr

Schluß gegen 11 Uhr

Fernsprecher No. 327 (9-1 u. 3-6 Uhr)



Verlag von Julius Wiesenthal, Berlin W50, Regensburgerstr. 26
Rheinische Buchdruckerei W. H. Schmitz, Düsseldorf, Catstr. 133

Preise der Plätze.

	Preis	und 10 ⁰ / ₁₀ Billettsteuer
	M.	M.
I. Rang.		
Prosceniumloge	5.—	—50
Fremdenloge	3.50	—35
Mittelloge	3.—	—30
Seitenloge	2.50	—25
Balkon	2.—	—20
Parkett.		
Prosceniumloge	4.—	—40
Orchesterloge	3.50	—35
Parkettloge	3.—	—30
Parkettsessel	2.50	—25
Parkettsperrsitz	2.—	—20
I. Parkett	1.50	—15
II. Parkett	1.—	—10
II. Rang.		
Prosceniumloge	2.—	—20
Mittelbalkon	1.—	—10
Seitenbalkon	0.75	—10
Galerie	0.50	—05
Wandelgänge.		
I. Rang Stehplatz	2.—	—20
Parkett	1.—	—10
II. Rang	0.50	—05

Billett-Vorverkauf für 3 Tage an den Tageskassen von 10 bis 1 Uhr vormittags.

Billett-Vorbestellungen

werden nur an Wochentagen bis 6¹/₄ Uhr entgegengenommen. Vorbestellte Billette müssen bis 7¹/₄ Uhr abends abgeholt werden, da sonst anderweitig darüber verfügt wird. Für **Sonn- und Festtage werden keine Vorbestellungen angenommen, Billette jedoch vom achten Tage vorher an ausgegeben.**

Für **II. Rang und Galerie** werden auch Wochentags keine Vorbestellungen entgegengenommen, jedoch Billette 3 Tage vorher an der II. Rang-Kasse ausgegeben, die Billette für Sonntag schon Donnerstags.

Verkehrsgemeinschaften nach Schluß der Vorstellungen.

<p>Städtische Straßenbahn, Nach Schluß der Vorstellung fahren Wagen vom Apollo-Theater nach allen Richtungen ab.</p> <p>Rheinische Bahn ab Graf Adolf-Platz nach Krefeld: 10⁵⁵, 11²⁴, 12²⁴. nach Uerdingen—Mörs: 10²⁴, 11²⁴. Lokalverkehr Düsseldorf-Oberkassel ab 9⁰⁹ alle 10 Minuten bis 11⁴⁹, ferner 11⁵⁵, 12⁰⁰, 12⁰⁵, 12¹⁵, 12²², 12²⁴, 12²⁵, 12³⁵, 12⁴⁵, 12⁵⁵, 1²⁰, 1³⁰, 2⁰. Lokalverkehr Düsseldorf-Heerd-Lörick 11⁹, 11²⁹, 11⁴⁹.</p> <p>Kleinbahn Düsseldorf-Benrath ab Kölnerstraße: 11⁴⁷, 12²⁵.</p> <p>Kgl. Preuß. Staatsbahn ab Hauptbahnhof: 11⁰⁴, 11¹³ und 11⁴ direkt nach Köln. 11²⁰ Reisholz, Benrath, Langenfeld, Mulheim, Köln. (12⁴ nur Sonntags). 12⁹ Duisburg-Oberhausen-Sterkrade-Dinslaken-Wesel.</p> <p>11⁰⁵, 12¹¹ u. 1⁴⁰ Duisburg-Essen-Bochum-Dortmund (11⁵⁷, 12³⁹ nur Sonntags).</p>	<p>11¹⁸, 12¹⁹ Duisburg-Oberhausen-Altenessen Gelsenkirchen-Wanne.</p> <p>11¹⁰, 11³⁰, 12¹¹ und 1⁴⁴ Erkrath-Vohwinkel-Barmen-Rittershausen.</p> <p>11²¹ Triebwagen b. Duisbg.-Oberhausen.</p> <p>12⁴³ Unter-Rath - Calcium - Duisburg-Oberhausen-Dortmund</p> <p>12⁴⁸ Rath - Lintorf — Essen - N. — Bochum-N.</p> <p>11⁴⁰ Rath-Werden-Essen-Hb.</p> <p>11²⁴ Gerresheim-Mettmann-Elberfeld-Mirke.</p> <p>11²⁹ Eiler-Hilden-Ohligs-Solingen-Lennep 12¹³ (nur Sonn- u. Feiertags), (in Hilden Anschluß nach Opladen).</p> <p>11²⁸ Neuß-M. Gladb.-Rheydt. 12⁴² (Anschluß in Neuß nach Crefeld).</p> <p>11⁴⁶ Neuß - M. Gladbach - Rheydt - Erkelenz und Zwischenstationen.</p> <p>11¹⁰ Neuß-Grevenbroich-Düren (nur Sonntags u. Mittwochs).</p>
---	---

und Zwischenstationen.

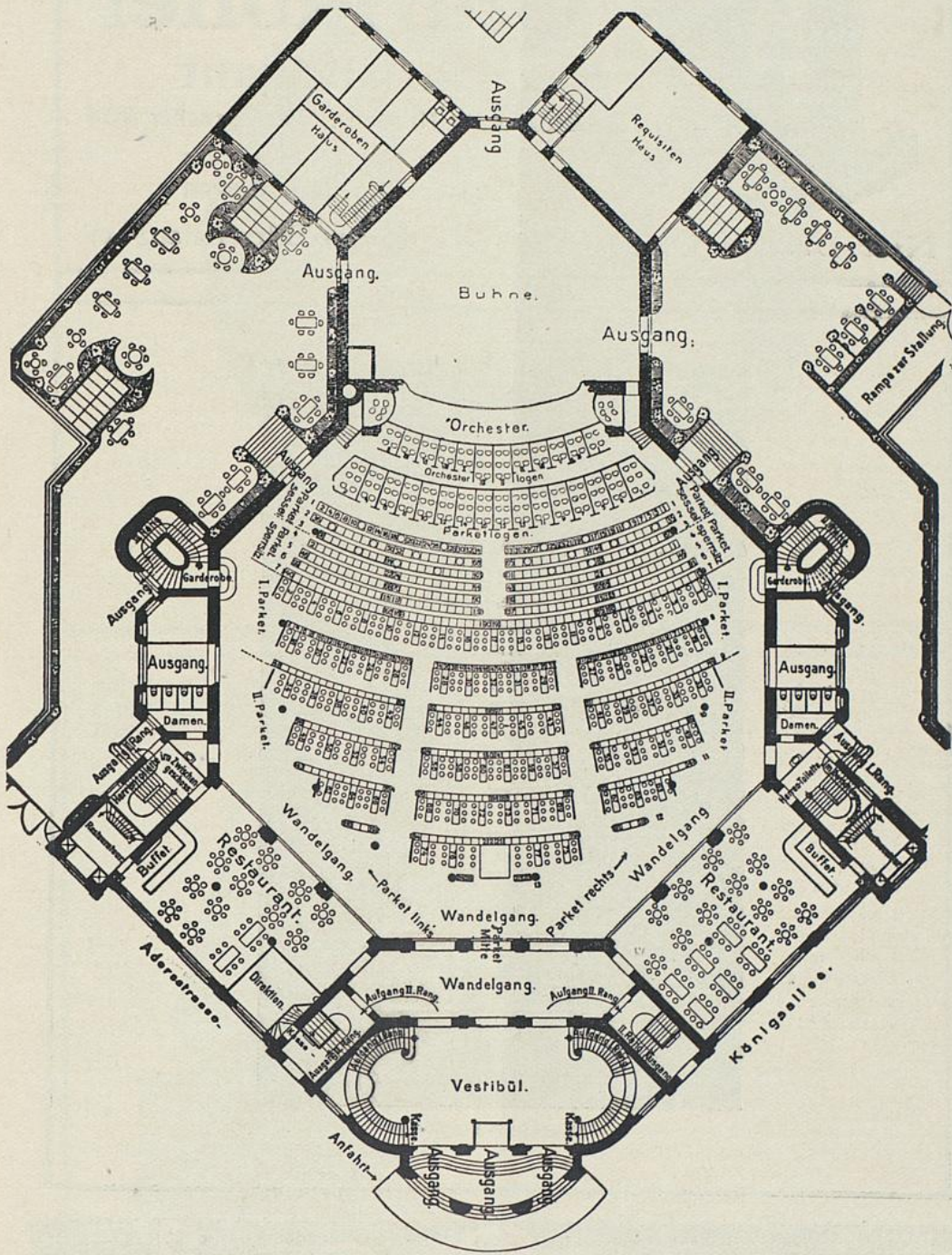

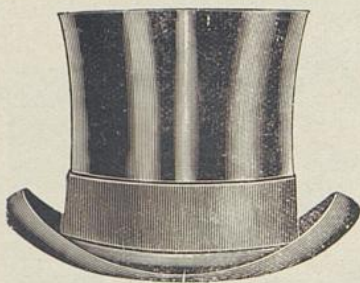

Otto Möller

Hutfabrikant

Mittelstraße Nr. 6 :: Fernsprecher 5314

Erstes Spezial-Haus für
feine Hüte und Mützen

Nur prima Qualitäten in allen Preislagen



Bacchus Jacoby

1. u. 2. Medaille - Ausst. Dresden
Goldene Medaille:

Damen u. Herren
Schutz gegen Fußleiden
Das Spezialmittel und Geschenk
für die Jugend

Stets fertig
nach Maß
System
Chasalla



Chasalla m. b. H., Düsseldorf, Schadowstr. 21, Tel. 7578



La Ventura

Ofen-
Sabrik Fritz Poppenbürger
Telefon 12581 Düsseldorf Oberbilkerallee 310

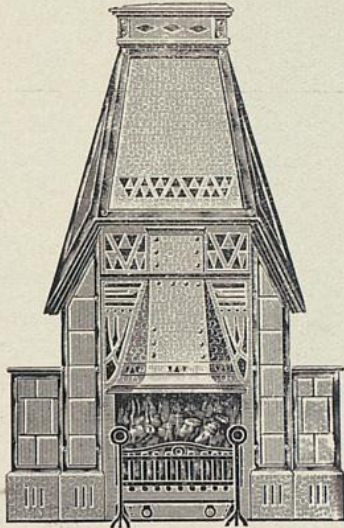

Empfehle meine Fabrikation: **Öfen aller Art**
Fiermäntel für Zentralheizungen
::: Kunstgewerbliche Werkstätten :::
Mit ausführlichen Prospekten stehe zu Diensten!



August Erdmann Färberei u. chemische ::: Wasch-Anstalt :::

Fabrik: Augustastr. 23 — Telephon 3890

empfiehlt sich im Reinigen und Färben sämtlicher Damen- und Herren-
Garderoben, Möbelstoffe, Teppiche, Gardinen usw.

Filialen:

Corneliusstraße 21
Karlstraße 2
Humboldtstraße 101. Tel. 3830
Pionierstraße 64
Klosterstr. Ecke Charlottenstr.

Nordstraße 2a und 116
Bastionstraße 31
Luisenstraße 134
Friedrichstraße 124
Flingerstraße 59

Kölnerstraße 226
Ackerstraße 128
Bilkerallee 219
Benzenbergstraße 1

NB. Auf Wunsch werden die Sachen abgeholt u. gebracht



G. Kar-Yon

BASSLER & GORMANN'S

BAU-UNTERNEHMUNG

Hoch- und Tiefbau, Beton- und

Eisen-Betonbau

.....
DÜSSELDORF

Tußmann-Straße 66

Fernsprecher 2344

MODES



M. ZENTNER - BORS

DÜSSELDORF
KÖNIGSTRASSE No. 7
FERNSPRECHER 10321

VORNEHME
DAMEN-
MODE

Krefelder Dampf-Wasch-Anstalt • Wwe. C. Duntels

[Alte St. Töniserstraße 21/23 — Telephon 424 und 452

übernimmt: Haushaltungswäsche, Maßwäsche, Hotelwäsche. Ganz besonderer Spezialbetrieb für feine Herrenwäsche. Verarbeitung auf neu.  Wäsche-Verleih-Institut. 

Bestellungen werden in Düsseldorf, Jahnstr. 71, Telephon 4459, entgegengenommen.

Schnellste Lieferung, schonende Behandlung.

Abholen und Zustellung durch eigene Gespanne in Düsseldorf und Obercaffel täglich.

Austro-Daimler

Das Automobil der vornehmen Welt

Osterreichische Daimler-Motoren-A.-G. / Wiener Neufeldt
Fabrik - Niederlage **Düsseldorf** Telefon 1685 u. 7151
für Weltdeutschland Bismarckstr. 53

(Leiter B. Branda)

Zentral-Garage

für 100 Automobile

Düsseldorf
Ackerstraße Nr. 13
nahe Haupt-Bahnhof

40 Boxen • Mehrere Waschräume

Fernsprecher Nr. 8352

Reparatur-Werkstätte • Karosserie-Fabrikation

Die Herren Ärzte oder andere Besucher, die eine Abberufung während der Vorstellung erwarten, werden ersucht, ihren Namen und die Nummer ihres Platzes bei der Kasse anzugeben, damit sie bei einlaufenden Botschaften unverzüglich verständigt werden können.

Carlton Weinstuben

am Stadttheater

Fernsprech-Anschluß Nr. 7050

Hervorragende Küche / Erstkl. Weine

KÜNSTLER-KONZERT

1. Etage: Smoking-Room

Eisenbahn-Frachtentarif

und Handbuch für den Güterverkehr

zur leichten und schnellen Ermittlung der Eisenbahn-Frachten im Verkehr mit sämtl. Stationen Deutschlands

306 Seiten Groß-Oktav,
in Leinen gebunden

Mark 12.—

Druck und Verlag:

Rheinische Buchdruckerei W. H. Schmitz, Düsseldorf

Oststraße 133 ·· Telephon 645

APOLLO-THEATER

Direktion J. Glück

DÜSSELDORF

Kapellmeister Reinh. Ehrke. — Regisseur Carl Rieche-Hill.

(XV. VARIÉTÉ-SAISON)

Programm

Dienstag, den 6. Januar 1914.

Lerne Sprachen

in der

BERLITZ-SCHULE

Bismarckstr. 93 — Gegründet 1878 — Telephon 752

Konditorei und Café Ernst Tsenburg

Königsallee 104 (direkt am Apollo-Theater) Fernsprech-Anschluß 2439

Feinstes Bestellgeschäft ◊ Familien-Café ◊ Konfitüren

Schokoladen und Pralines erster Firmen und eigenes Fabrikat

On parle français!

English spoken

Carlton Weinstuben ■ Austern :: Hummer
 ■ am Stadttheater ■ Fernspre. h. Anschluß Nr. 7058 ■ Kaviar
 ■ Hervorragende Küche ■

Neu eröffnet! **Oststr. 122.** 7 gr. Schaufenster!
Pianos · Harmoniums · Flügel
 Fachmännische Spezialfirma. — Inhaber ist gelernter Klavierbauer
 Telefon 4942 **Franz Suppan** Telefon 4942

Telefon **Düsseldorfer** Telefon
 8537 **Auto-Garage** 8537
 Kreuzstr. 54, Ecke Bismarckstr. o Nähe des Hauptbahnhofes
25 moderne Boxen

Anfang 7 $\frac{1}{2}$ Uhr:
 I. ABTEILUNG:

1. Leicht zu Fuß, Marsch von Leo Fall.
2. Ouv. z. Optte. „Die Fledermaus“ v. Strauss.
3. Tesoro Mio, Walzer von Becucci.

Adler - Automobile
 Erstklassiger deutscher Wagen.
Adler Automobil Gesellschaft m. b. H.
 Graf Adolfstraße 83 - 87.

≡ **Aachen** ≡ **Franz Besser** **Düsseldorf**
 Lothringerstraße 31 Spezialhaus für Steinstraße 98
 Fernsprecher 3137 Fernsprecher 5219

Automobilbedarfsartikel

Carlton Weinstuben

am Stadttheater

Fernsprech-Anschluß Nr. 7058

Hervorragende Küche / Erstkl. Weine

KÜNSTLER-KONZERT

1. Etage: Smoking-Room



Schuh-Haus Gustav Conrads

Alleeestr. 40 (neben dem Breidenbacher Hof)

Elegante und bequeme Schuhwaren in allen Preislagen

Besuchen Sie die Weinstube

der Weingroßhandlung **Mathieu Dick** Inhaber: Richard Dick
Friedrichplatz Nr. 6—8 — Gegenüber der Kunsthalle und dem Stadttheater
Telephon 395 — Supers vor und nach der Vorstellung — Begründet 1881

II. ABTEILUNG:

4. The Girls of America, Marsch v. Duganne.
5. **Suppé Comp.**, Musikal-Akt.
6. **La Ventura**, Lichtschauspiele:
„Die Frau und das Jahrhundert“
7. **Kar-Yon**, Imitator.

BENZ
AUTOMOBILE

von 8/20 bis 82/200 PS.

BENZ & CIE. MANNHEIM

Älteste Automobilfabrik der Welt und größte Europas.

Verkaufsbüro: **Düsseldorf**, Graf Adolfstraße 61.

Carlton Weinstuben

am Stadttheater

Fernsprech-Anschluss Nr. 7056

Nach Schluss des
Theaters
Reden von der
fachlich Welt

Gross-Düsseldorf Vergnügungs-Palast Artushof

Pavillon Mascotte

Cabaret-Darbietungen | Tanz-Attraktionen | Doppel-Konzerte

Haupt-Restaurant
Heitere Künstler-Konzerte
Bestgepflegte Biere · Exquis. Küche

Café
Gross-Düsseldorf
Künstler-Konzerte



S. SILBERMANN

DÜSSELDORF

GRABENSTR.

GROSSTES LAGER APARTER SCHUHWAREN
Separat-Abteilungen für Damen und Herren

8. Commandant C. M. Huntley,
„Der alte Haudegen“, kom. Jongleur.

9. Varady's ungar. Gesangs- u.
Tanz-Truppe: „Nach der Ernte“

10. Ella Vendaro-Truppe,
Gymnastiker.

Karl Tesarz

Graf-Adolf-Straße Nr. 85-87
Telephon Nr. 10190

Feinste Maßschneiderei
für Herren-Garderobe u. engl.
Jacken-Costüme für Damen

[Modernste Stoffe
la. Verarbeitung

Café Rheingold

Täglich:

Hans Schultzer

der interessante musikalische Vortrags-Meister
mit seinem hervorragenden
Künstler-Orchester

Carlton Weinstuben

am Stadttheater

Fernsprech-Anschluss Nr. 7056

Austern-Hammer
Karl
Hervorragende
Küche

Union-Hotel

m. erstkl. Automaten-
Restaurant und Café

Zimmer inkl. Frühstück von 2.50 M. an
= Diners à 80 Pfg. und höher =

Graf-Adolf-Strasse 17 in nächster Nähe des
Apollo-Theaters 1. u. 2. Vorn. Weinrestaurant

Webers Spezialhaus

für Jackenkleider, Tailenkleider, Blusen u. Röcke

Mittelstrasse 4 **Rabattmarken!** Telefon 2127

Pause.

III. ABTEILUNG:

11. Train Marsch von Petras.

12. Serene Nord Trio, Schwimm-
und Tauchkünstlerinnen.

Reserviert für

Josel Krieger Nachl., Holzwecker, Königallee 16



Rheinische Buchdruckerei W. H. Schmitz

Düsseldorf, Oststr. 133, Tel. 645

Drucksachen
aller Art, in jedem Umfang

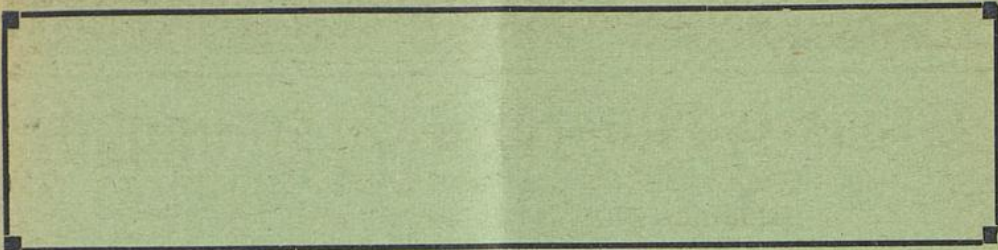

ein-Restaurant Siegel
„Zur Stadt Venedig“
 333 Ecke Oststraße und Graf-Adolf-Straße 333
 American-Büffett ∴ Vollständig renoviert

- 13. Bacchus Jacoby, Humorist.
- 14. Cornalla und Eddie, Amerikan.
Excentriques.
- 15. Trio Orpington, Kraftakt.

Salem Aleikum
Salem Gold Goldmundstüch-
Cigaretten
Etwas für Sie!

Fabrik-Ansicht  

Preis № 3 4 5 6 8 10
 3 4 5 6 8 10 Pfg. d. Stck.

Trusifrei!

Oriental Tabak- u.
Cigaretten-Fabrik
Yenidze, Dresden

Inh: Hugo Ziefz,
Hoflieferant S. M. d.
Königs v. Sachsen

Wein-Restaurant «Zum Rebstock»

Th. Hagen'sche Weinstuben

Grünstr. 4-6, an der Königsallee · Telefon 1008



Prima Austern, Caviar, Hummer, Parfait
de fois gras stets vorrätig. Dinners, Soupers
auch außer d. Hause. Bestgepflegte Weine

17. Der Kosmograph.

18. Schlußmarsch.

Programmänderung vorbehalten.

Erstklassig und gut kaufen Sie:

Gummi-Irrigatoren
Gummi-Strümpfe
Gummi-Leibbinden
Buchbänder u. Waren aller Art

Gummiwarenhaus und
Bismarck-Drogerie
Bismarckstr. 100, Ecke Karlstr.
eine Minute vom Hauptbahnhof.

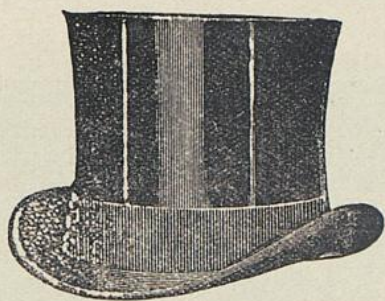

Fritz Reuter

Schadowstraße 24 · Telefon 2459

**Hut- und Mützen-
Manufaktur**

Erstes u. Größtes Spezialgeschäft am Plage

Außer den besten deutschen Fabrikaten Niederlage von Habig-Wien, Lincoln-Bennet
Christys-London, Stetson-Philadelphia, Borsalino-Italien

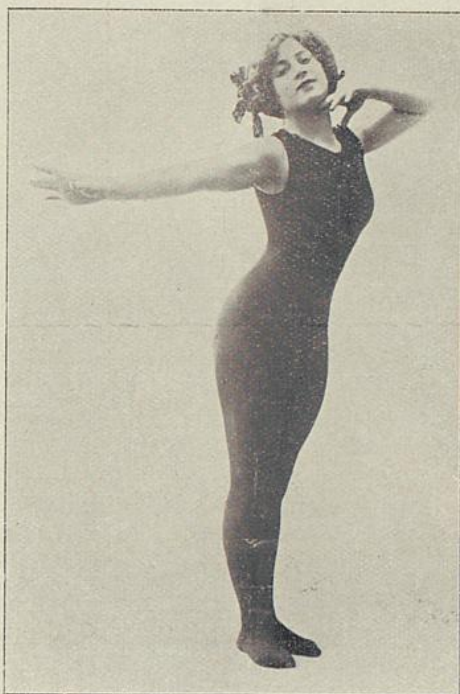

Serene Nord



Der zerbrochene Spiegel

Corsetwäsche und Reparaturen schnell und billig

Gebr. Lewandowski

39 Schadowstrasse 39

nahe der Eckstrasse.

Corsets



Neuestes Modell mit runder Leibform

Reichhaltiges Lager der weltberühmten Brüsseler **MARKE P. D.** sowie der preisgekrönten Pariser **MARKEN S. M.** à la Parisienne, **L. P.** à la Couronne und L'Eveille.

Corsets nach Mass in vollendeter Ausführung.

56 eigene Filialen

TELEFON 6905

Gegründet 1878

Kunstvolle Ausgleichung hoher Schulter und Hüfte

Blusen-Corsets von Mark 1.00 an

Gesundheits-Corsets von Mark 2.50 an



Elia Vendaro-Truppe

*Reserviert für Julius Butjchke, Fleischwaren
Schadowstraße 66*

Brautleute!

Auf nach Benrath zum

Möbelhaus Joh. Heisterkamp

am Rathaus - Telefon 152

Spezialität: Aussteuern von 250.— bis 3000.— Mk.

≡≡≡ Billiger wie in der Grossstadt, weil geringere Unkosten ≡≡≡

Jetzt im neuen Geschäftshaus, am Rathaus Benrath.

☛ Eine Besichtigung führt zum Kauf. ☛

Staubsauger
D. R. P.



REKSA

ist der beste und solideste
Staubsauge-
Apparat der
Gegenwart!



Metallwerke
Heerdt, G. m. b. H.

Düsseldorf-Heerdt

— Prospekt zu Diensten! —

JULIUS WIESENTHAL
BERLIN W50, REGENSBURGERSTR. 26

SPEZIAL-UNTERNEHMEN
FÜR THEATER-REKLAME

DIE LICHTBILD-REKLAME[™] UND PROGRAMM-ANZEIGEN
WÜRDEN VON OBIGER FIRMA AUSGEFÜHRT[™]

SCHILDER-
FABRIK
RANK & RICHTER
TEL. 4647
HÜTTEN-STR. 113

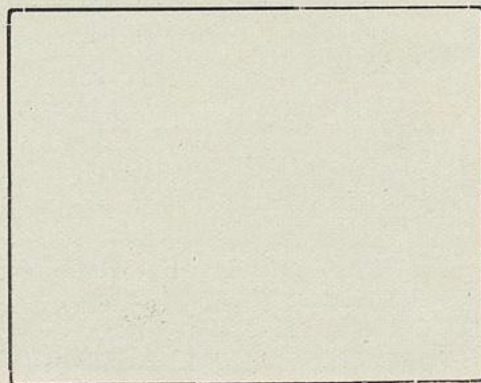

Th. Ruppertshoven
Düsseldorf · Hüttenstraße Nr. 63

Motor=
Fahrzeuge

Spezial = Reparatur = Werkstätte
für Fahrräder, Motorräder, Auto=
mobile, Phänomobile und Cyklo=
netten sowie sämtliche Dreharbeiten

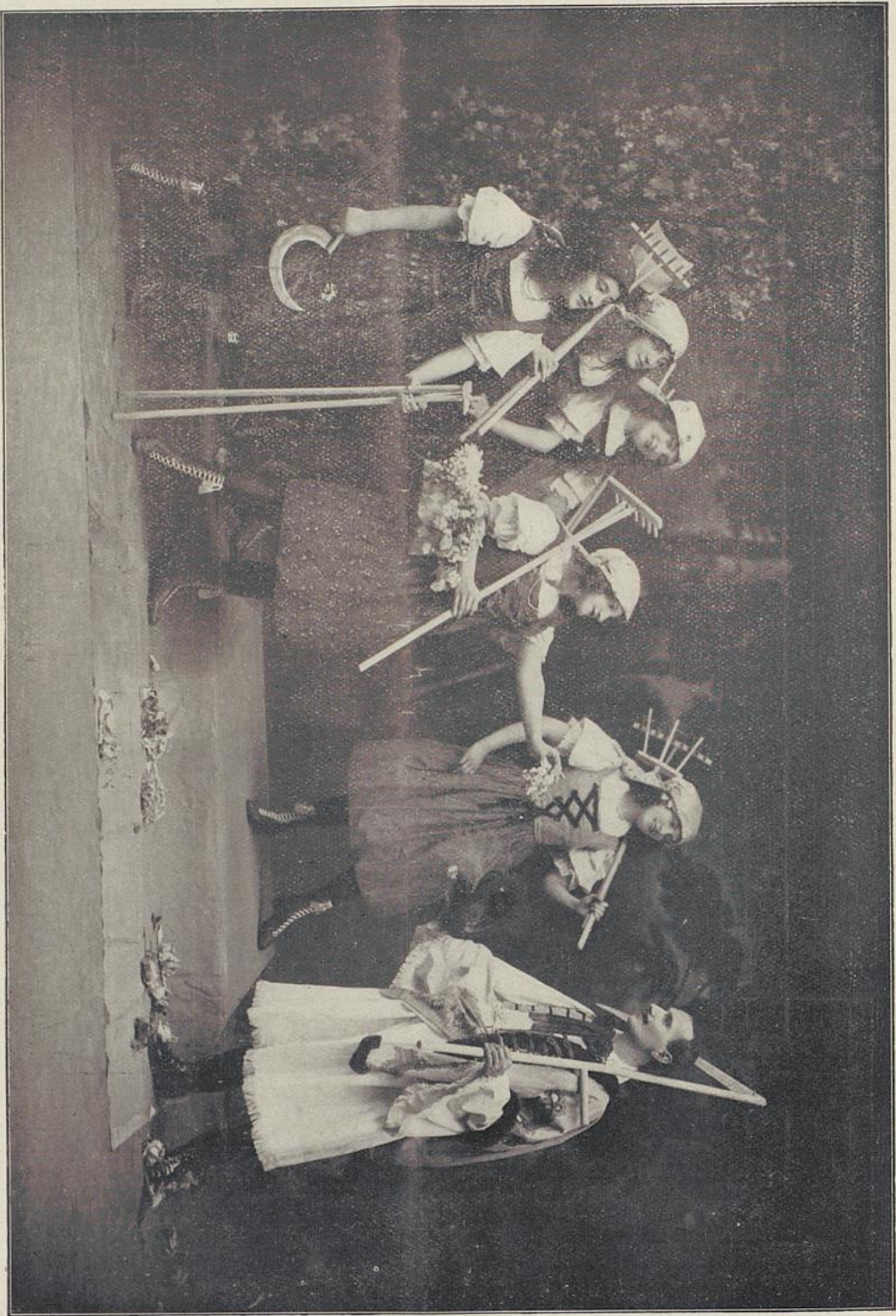

Varady's, ungar. Gesangs- u. Tanz-Truppe.

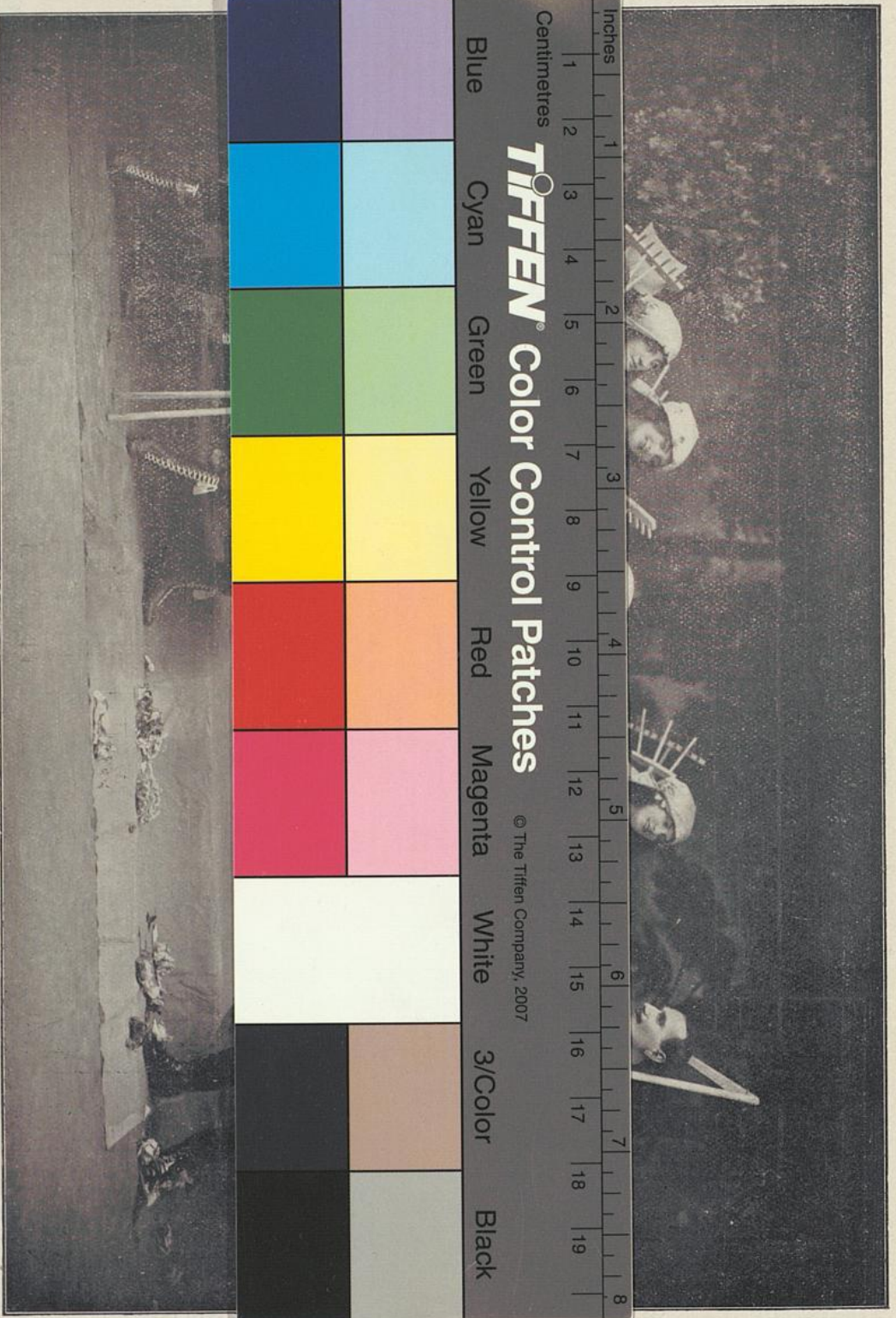

Inches
Centimetres

TIFFEN Color Control Patches

© The Tiffen Company, 2007

Blue Cyan Green Yellow Red Magenta White 3/Color Black

Varady's, ungar. Gesangs- u. Tanz-Truppe.

Rheinisches Bettenhaus

Düsseldorf

Am Wehrhahn 13 ❖ Fernsprecher 3435

Bettenfabrik großen Stils

Eigene Polsterwerkstätten und Dekorations-Ateliers

1. Etage:

Ausstellung kompletter
Betten und Schlafzimmer

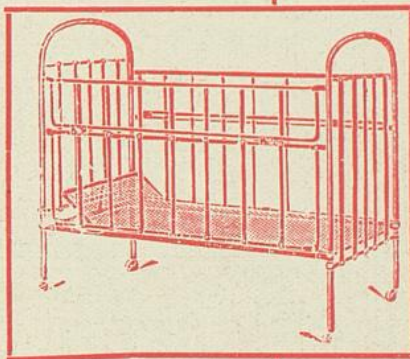
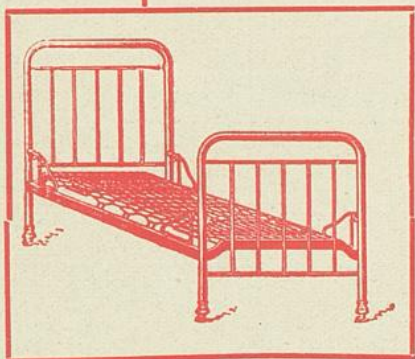

Grösste Auswahl in
Metallbetten

Engroslager des größten Eifenmöbelwerks Europas

Spezialität:

Dampf-Bettfedern-Reinigung

durch die besten Maschinen der Gegenwart!



Umarbeitungen
von Matratzen und Bettwaren aller Art

Berlin

Hamburg



Deutschlands
grösstes Spezial-Geschäft
für

Herren- und Knaben- Bekleidung.

Separate
Mass-, Livree-, Auto- und Sport-Abteilung
Eingang Eckstrasse 5.

Peek & Cloppenburg

Düsseldorf,
Schadowstrasse 31—33, Ecke Eckstrasse



Druck: Rheinische Buchdruckerei W. H. Schmitz, Düsseldorf, Oststraße 133