

06 April I

Apollotheater Düsseldorf





Begründet
• 1872 •

Erstes Haus
am Platze

Gebrüder Hartoch

Neubau und Passage
Boßkerstr. - Markt - Flingerstr.
Filialen: Friedrichstr., Wehrhahn

Warenhaus ersten Ranges

Herren-, Damen- u.
Kinder-Konfektion
Ausstattungen • Möbel und Betten
Gardinen • Fuß- und Mode-Artikel
Kleiderstoffe • Seidenstoffe • Hand-
schuhe • Kragen • Salanteriewaren
Schuhwaren • Spielwaren • sowie
sämtliche Bedarfs-Artikel.

Spezial-Abteilungen für
photographische Artikel.

Parfümerien • Bücher • Musikalien.

Neu aufgenommen:

Lebensmittel

(Kaffee • Tee • Konserven • Konfitüren)

lr. Schwann, Düsseldorf.

7. Saison 1905/06.

APOLLO-THEATER

Direktion: J. Glück

Königs-Allee 106.



Fernsprecher No. 327 9—1 und 3—9 Uhr.

Täglich Vorstellung.

7 Uhr: Kassenöffnung. 7 $\frac{1}{2}$ Uhr: Konzert. 8 Uhr: Beginn der Vorstellung. Gegen 11 Uhr Schluss.

GRAND **TET** PRIX
ST. SOUIS 1904

TET **TET** **TET**

TET-PACKUNG **TET-PACKUNG**

ERHÄLT DIE WARE FRISCH UND KNUSPERIG. ERHÄLT DIE WARE FRISCH UND KNUSPERIG.

HANNOVERSCHER **PACKUNG** CAKES-FABRIK

LEIBNIZ-CAKES
ENTHÄLT NUR FEINSTE MÖLKEREIBUTTER

Druck von Fr. Dietz, Düsseldorf.

Preise der Plätze.

	Preis M.	und 10% Billettsteuer M.
I. Rang.		
Prosceniumloge	5.—	— .50
Fremdenloge	3.50	— .35
Mittelloge	3.—	— .30
Seitenloge	2.50	— .25
Balkon	2.—	— .20
Parket.		
Prosceniumloge	4.—	— .40
Parketloge	3.—	— .30
Orchestersessel	2.50	— .25
Parketsperrsitze	2.—	— .20
I. Parket	1.50	— .15
II. Parket	1.—	— .10
II. Rang.		
Prosceniumloge	2.—	— .20
Mittelbalkon	1.—	— .10
Seitenbalkon	0.75	— .10
Gallerie	0.50	— .05
Wandelgänge.		
I. Rang Stehplatz	2.—	— .20
Parket	1.—	— .10
II. Rang	0.50	— .05

Billett-Vorverkauf für 3 Tage an der Tageskasse

von 10—1 Uhr vormittags.

Billett-Vorbestellungen

für die jeweilige Vorstellung können nur bis abends 6³/₄ Uhr angenommen werden. Wenn gewünschte Plätze nicht mehr vorhanden sind, werden solche in nächster Lage reserviert. Bei Bestellung durch den Fernsprecher kann die Direktion Gewähr für richtige Ausführung nicht übernehmen. Vorbestellte Billette müssen bis 7¹/₂ Uhr abends abgeholt werden, da sonst anderweitig darüber verfügt wird.

Für II. Rang und Gallerie werden keine Vormerkmale entgegengenommen, jedoch Billette 3 Tage vorher an der II. Rang-Kasse gegen Barzahlung ausgegeben.

Verkehrsgemeinschaften nach Schluss der Vorstellungen.

Städtische Strassenbahn, nach Schluss der Vorstellung fahren Wagen vom Apollo- Theater nach allen Rich- tungen ab.	12 ⁰⁵	Duisburg-Essen- Bochum-Dortmund.	} und allen Zwischenstationen.
Bergische Kleinbahnen nach Benrath-Hilden ab Kölner- strasse 9 ⁴⁶ , nur bis Benrath: 11 ⁴⁵ .	12 ¹⁵	Duisburg-Oberhausen- Altenessen-Gelsen- kirchen-Wanne.	
Rheinische Bahn nach Krefeld 11 ⁰⁰ (durchgehender Zug) 11 ⁰⁵ 11 ⁵² , nach Neuss 11 ⁰⁵ , u. 11 ⁴⁵ , nach Uerdingen 11 ⁰⁵ , nach Oberkassel 11 ⁰⁰ , 11 ²⁰ , 11 ⁴⁰ , 12 ¹⁰ , 12 ³⁰ , 12 ⁴⁵ und 1 ⁰⁵ ab Graf Adolphplatz.	12 ⁰⁰	Kettwig, Werden, Essen, Bochum, Dortmund	
Kgl. Preuss. Staatsbahn ab Hauptbahnhof	12 ⁴⁵	Unter-Rath-Dort- mund	
11 ²² Benrath-Köln u. allen Zwischenstationen.	12 ³⁷	Lintorf-Essen- Bochum	
1 ⁰¹ Reisholz, Benrath, Mülheim und Köln.	11 ³¹	Ratingen-Hösel- Essen	
11 ²⁰ Duisburg-Essen- Dortmund.	11 ²¹	Gerresheim-Mett- mann-Barmen-W.	
	11 ³⁶	Erkrath-Hochdahl- Rittershausen	
	12 ⁰⁹	Erkrath-Vohwinkel- Rittershausen	
	1 ²⁶	Gerresheim-Elber- feld-Rittershausen	
	11 ²⁸	Eller-Hilden- Solingen-Lennep	
	11 ⁴⁶	Neuss-Rheydt	

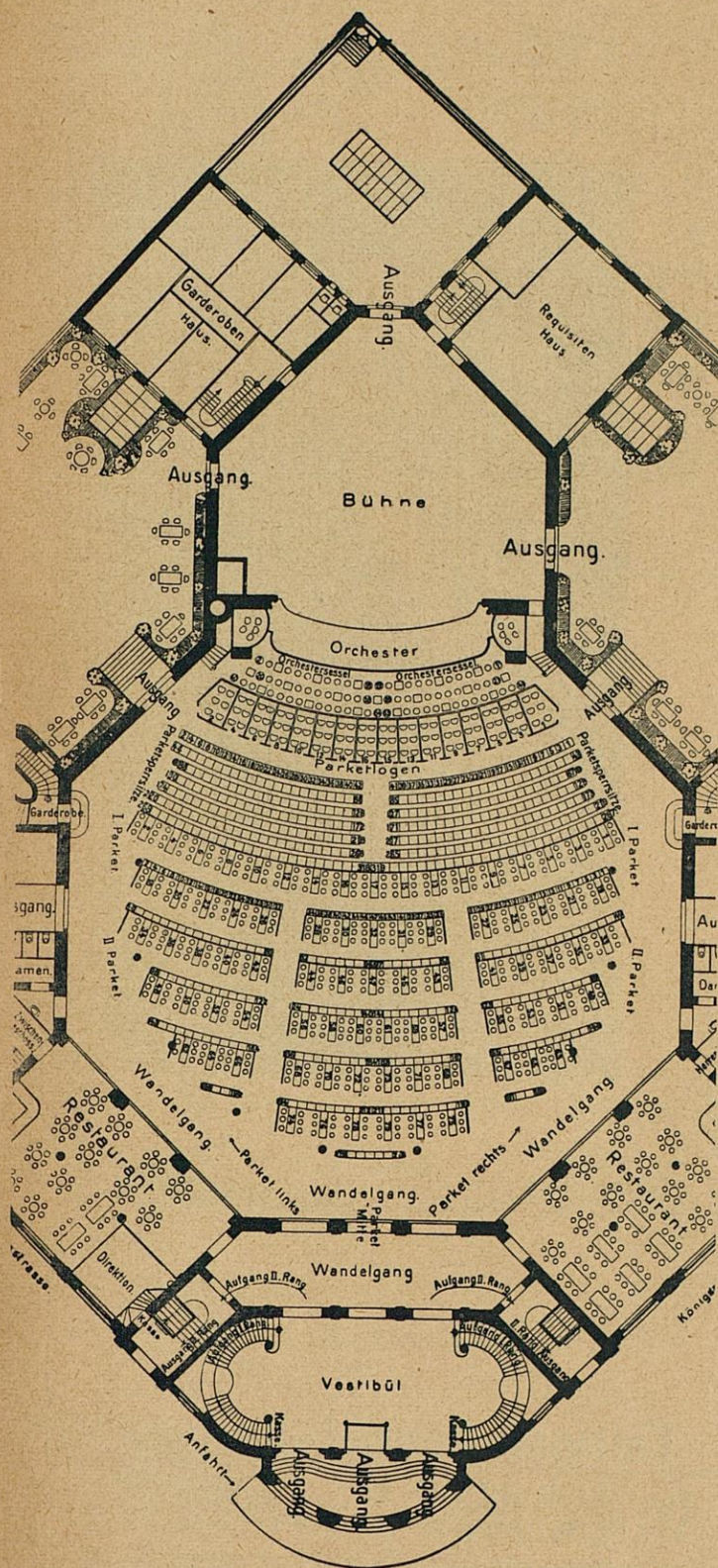



Moritz Heyden.

Einziges Spezial-Ringgeschäft

Grösste Auswahl.



Billigste Preise.

Verlobungs- u. Schmuckringe.

Willy Marquardt Nachf.: Willy Jansmann

Schadowstrasse 26.

Das verehrl. Publikum wird höfl. darauf aufmerksam gemacht,
ass auf den Parketsitzplätzen die Hüte abgelegt werden müssen.

Die Direktion.



RADSCHLÄGER- TROPFEN

köstlich für den Magen.

In wirkungsvollen Düsseldorfer Radschläger Krügen
Spezialität Düsseldorfs.



Hier im Apollotheater-



Restaurant zu haben.



Per Glas 15 Pfg.



Apollo - Theater, Düsseldorf.

Direktor: J. Glück.

Orchester-Dirigent: Kapellmeister C. Herchet.

Sonntag, den 15. April 1906.

7. Variété-Saison

Programm.

I. Abtheilung.

Anfang 7 $\frac{1}{2}$ Uhr.

1. Deutschlands Fürsten, Marsch von Blankenberg.
2. Ungarische Ouverture v. Barna Izso.
3. Verbotene Früchte, Walzer v. Grunow.

Bitte wenden.

Zu vergeben.

Hotel Monopol

Kaiser Wilhelm- u. Oststr.-Ecke, 3 Min. vom Hauptbahnhof.

Hotel ersten Ranges — Modernster Comfort.

Erstklassige Wein- und Bierrestaurants.

Isaak Zienemann, Schadowstrasse 64.
Krysanthy-Zigaretten.

Restaurant „Zum Fischerhaus“

3 Minuten vom Apollotheater.

Schönster Punkt Düsseldorfs.

Gondelfahrt, schattige Terrassen, Militär-Konzerte.

Im Sommer:
Wasser-
Parteien.



Im Winter:
abgesperrte
Eisbahn.

40 Gondeln. Vorzügliche Restauration.

Inh.: Jakob Küsters.

II. Abtheilung.

4. Queen Bee, Marsch von Rosales.
5. Irene de Fleure, Soubrette.
6. Les Aribos, Sportakrobaten.
7. The 4 Butterflies, Englisches Damen-Gesangs- und Tanz-Quartett.
8. Starley Brothers, Bicycle und Motorcycle Akrobaten.
9. M^{lle}. Bresina, Französische Excentrique.
10. Honeysuckle Company, Komische Jonglir-Pantomime.

10 Minuten Pause.

Wijnand
Fockink

Gegründet Amsterdam im Jahre 1670.

ff. Liqueure: Anisette, Curaçao, Cherry-Brandy u. s. w.
 Hofflieferant S. M. des Königs von Preussen und anderer europäischer Höfe.

Man besuche nach Schluss den

„Rheinischen Hof“ Friedrichstr. 13/15,
 direkt am
 Apollo-Theater.

Dort täglich grosse **Konzerte.**

Vorzügliche Küche.

Billige Logis.

Zu vergeben.

Weinrestaurant Walther

Am Stadt-Theater. * Inh. Fritz Ebner

Exquisite Küche zu zivilen Preisen bis 12 Uhr Nachts.

Speisen à la carte zu jeder Tageszeit.

Diners und Soupers von M. 1.50 bis M. 4.—

Im Abonnement zu ermäßigtem Preise.

Vorzügliche Weine. (Spezial-Ausschank.)

Vornehmer Gesellschafts-Saal. 6 elegante Clubzimmer.

o o o Separater Damen-Salon. o o o

III. Abtheilung.

11. Apollo-Marsch, von Herchet.
12. Lanos u. Montes, Komische Akrobaten.
13. Ada Pagini, Geigenvirtuosin.
 Meisterschülerin der Königl. Hochschule für Musik und des berühmten Professor Joachim, hatte wiederholt die hohe Ehre, vor Ihrer Majestät der deutschen Kaiserin, sowie den meisten Fürstlichkeiten, u. a. der Königin von Holland, zu konzertieren.
 a) Othello Fantasia v. Rossini.
 b) Nocturne v. Chopin.
 c) Heyri-Katry v. Jenö Hubay.
14. Ludwig Amann, Mimiker.
15. Moritz Heyden, Humorist.
16. Willé Brothers, Kopfakrobaten.

Klosterstrasse 33.

„Sportsman“ Internationale
 Bedienung.

== Bis 1 Uhr Nachts geöffnet. ==

Max Mestrum, Düsseldorf

Fernspr. 3219 Grafenbergerstr. 26 Fernspr. 3219.



Spezialgeschäft für

elektrische Anlagen jeder Art.

Lager in sämtlichen optischen Artikeln.

Zu vergeben.



Das verehrl. Publikum wird höfl. darauf aufmerksam gemacht,
dass auf den Parketsitzplätzen die Hüte abgelegt werden müssen.

Die Direktion.

Neben dem Apollotheater:

Artushof, bis Nachts 1 Uhr
warme Speisen.

Cabaret, mit Weinrestaurant
I. Ranges.

Zillerthal, grösste
Sehenswürdigkeit.

17. Der Kosmograph

a) Der Karneval in Nizza am 17. Februar 1906.

b) Radelnde Familie.

18. Schlussmarsch.

Programmänderungen vorbehalten.



Das verehrliche Publikum wird höflichst
gebeten, bei Schluss der Vorstellung als

Ausgang

die nächstgelegene Tür

zu benutzen.

Die Direktion.



English Buffet

Elberfelderstrasse 5, vis-à-vis Park-Hotel.

Emil Kaegler.

Zu vergeben.

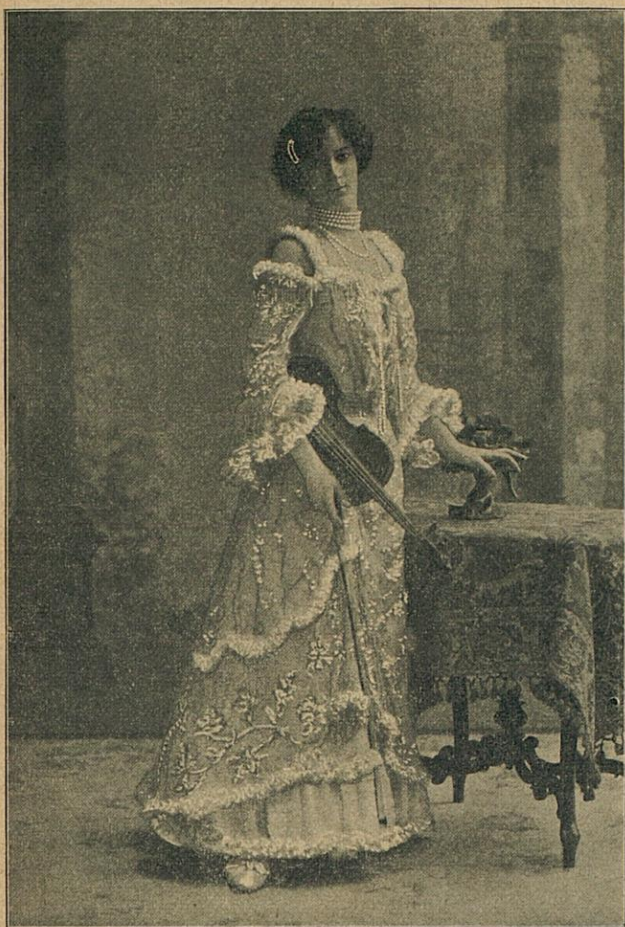

Ada Pagini.

Franz Fleck

Telephon 3885 Ost- u. Bahnstrassen-Ecke Telephon 3885

**Erstkl. Geschäft für Fahrräder
== und Motor-Fahrzeuge ==**

Allein-Vertreter der Neckarsulmer Fahrradwerke A.-G.
Königl. Hoflieferanten.

Oel- und Benzin-Station

**Reparatur-Werkstätte mit Kraftbetrieb — Koulante Bedienung
Billige Preise.**

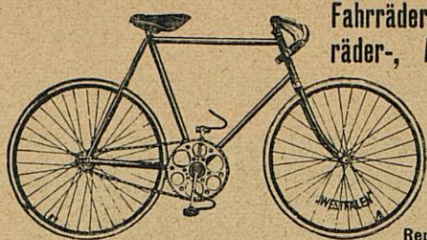

Fahrräder-, Nähmaschinen-, Motor-
räder-, Automobile - Handlung von

Wilh. Marx,

Bilkerallee 138.

— Telefon 4151 —

Generalvertreter d. Bielefelder
Maschinen- u. Fahrrad-Werke
August Göricke, Bielefeld.

Reparatur-Werkstatt mit Kraftbetrieb.

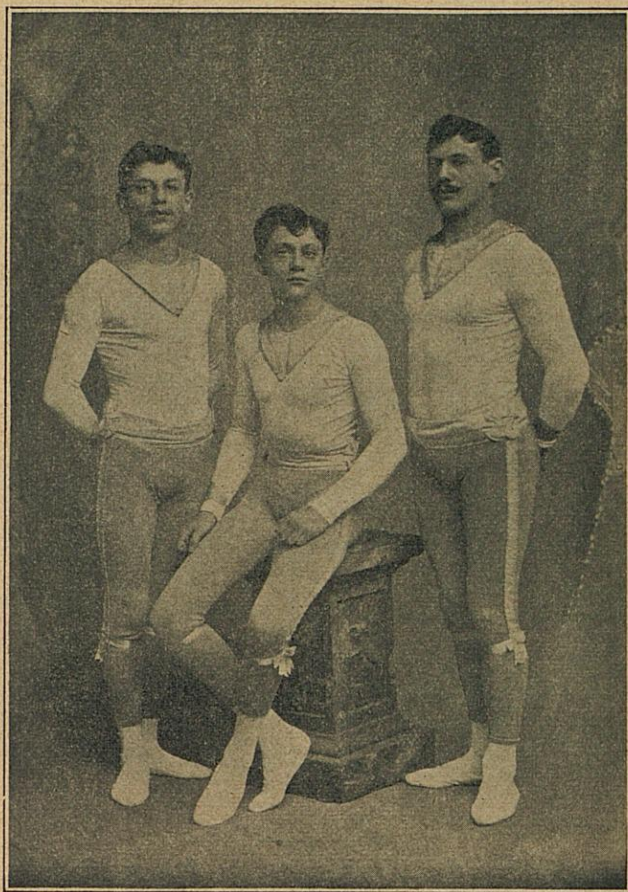

Broths. Willé.

Theodor Küster, Düsseldorf

Dekorationsmaler

Telephon No. 1930



Telephon No. 1930

Ausführungen:

Apollotheater, Artushof, Zillertal, Amerikan Bar,

Kaiser-Panorama etc. etc.

Paul Braess

Kasernenstr. 27
Fernsprecher 543.

Düsseldorf

Etablissement

für Tapeten, Teppiche, Decorationen und Polstermöbel

Importhaus Orientalischer Teppiche u. Vorhänge

Grösstes Lager Westdeutschlands.



Mlle. Brésina.

Richard Hedler

Bauklempnerei und Installationsgeschäft,
. Gas-, Wasser- und Canal-Anlagen

Telephon 2908

Lessingstr. 25.

Telephon 2908

Feine Referenzen über ausgeführte Arbeiten, u. a.
**Rathaus Hilden, Bleiweiss-Fabrik, Moritz Müller & Söhne,
Apollo-Theater, Automatenhalle, Postamt VI. Düsseldorf.**



The 4 Butterflies.

Richard Hedler

Baukler
Tele
F
Rathaus
Apollo

-Anlagen
1908
a.
Söhne,
seldorf.

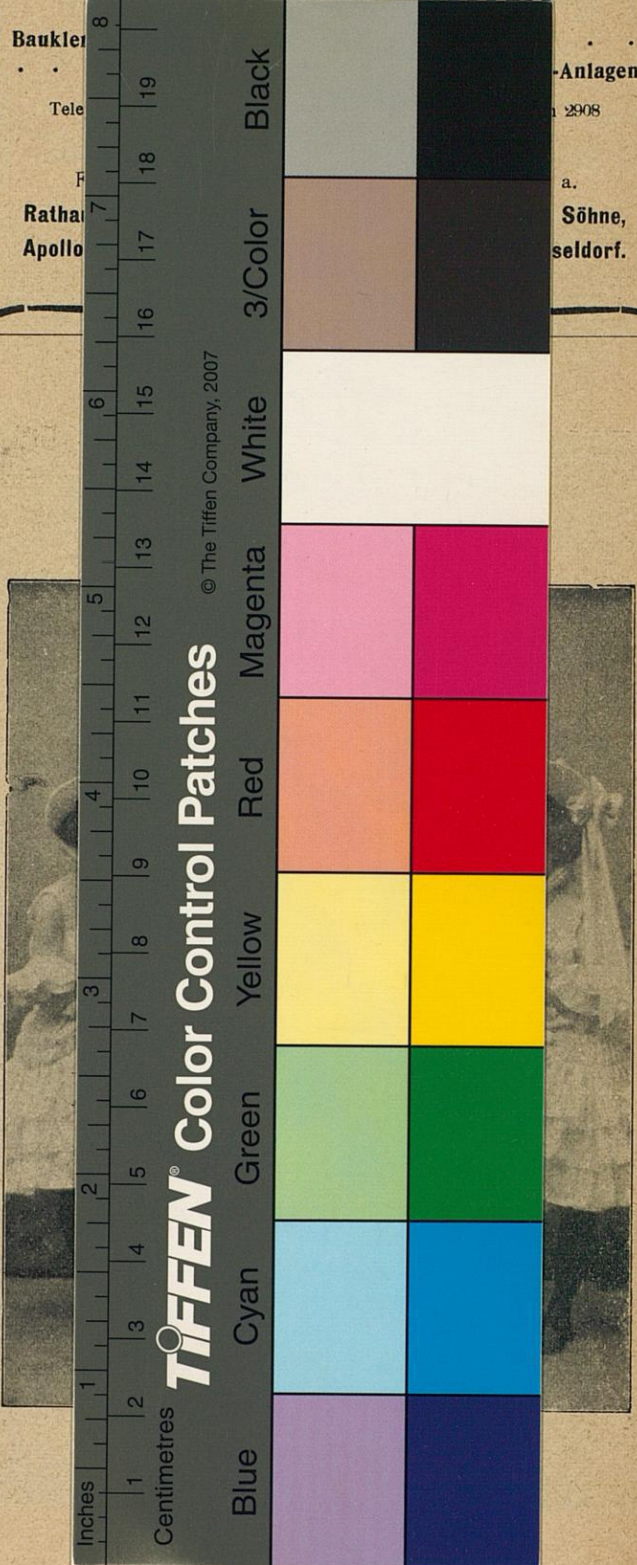

PEEK & CLOPPENBURG

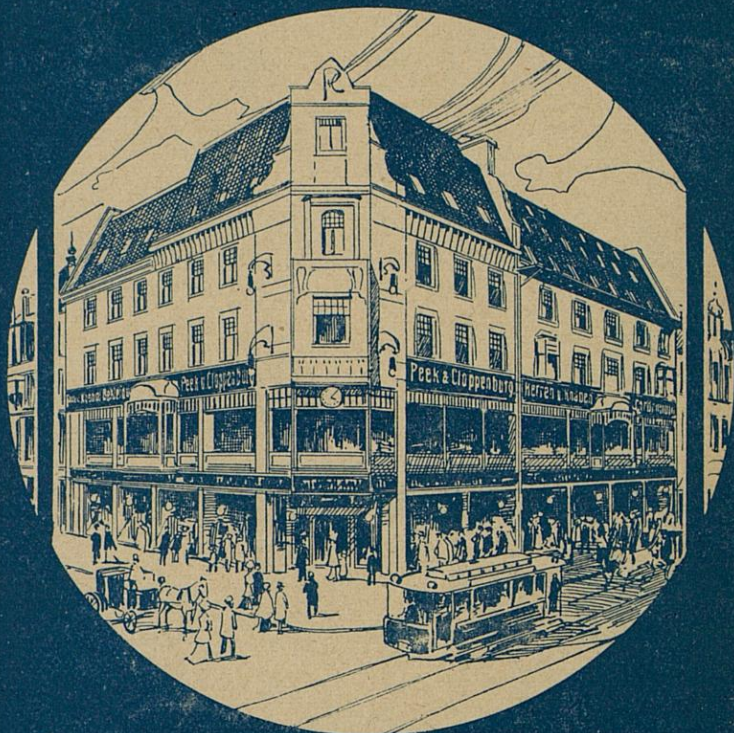

DÜSSELDORF

29/31/33 Schadowstr. Ecke Eckstr 1.

DEUTSCHLANDS

grösstes u. leistungsfähigstes

SPECIAL-HAUS

für selbstangefertigte

Herren- u Knaben-Bekleidung

JAGD u. SPORTBEKLEIDUNG, LIVRÉEN
AMTSTRACHTEN, AUTOMOBILBEKLEIDUNG
FERTIG u. NACH MAASS.

ZWEIGGESCHÄFTE:

BERLIN	AMSTERDAM	ROTTERDAM
DEN HAAG	UTRECHT	BRONINGEN
ARNHEM	LEIDEN	HARLEM
BREDA	NYMEGEN	LEEWARDEN.