

3. Jan. 06

Apollotheater Düsseldorf



DRUCK VON L. SCHWANN IN DÜSSELDORF

KW 633^a

Universitäts- und
Landesbibliothek
Düsseldorf

7. Saison 1905/06.

APOLLO-THEATER

Direktion: J. Glück

DÜSSELDORF

Königs-Allee 106.



Fernsprecher No. 327 9—1 und 3—9 Uhr.

Täglich Vorstellung.

7 Uhr: Kassenöffnung. 7½ Uhr: Konzert. 8 Uhr: Beginn der Vorstellung. Gegen 11 Uhr Schluss.

GRAND TET ST. SOUIS ST. LOUIS 1904

TET-PACKUNG

ERHALT DIE WARE FRISCH UND KRÄFTIG
HANNOVERSCHE

LEIBNIZ-CAKES
ENTHALT NUR FEINSTE
MOLKEREIBUTTER

TET-PACKUNG

ERHALT DIE WARE FRISCH UND KRÄFTIG
CAKES-FABRIK

TET-PACKUNG

Preise der Plätze.

	Preis M.	und 10% Billetsteuer M.
I. Rang.		
Prosceniumloge	5.—	—,50
Fremdenloge	3.50	—,35
Mittelloge	3.—	—,30
Seitenloge	2.50	—,25
Balkon	2.—	—,20
Parket.		
Prosceniumloge	4.—	—,40
Parketloge	3.—	—,30
Orchestersessel	2.50	—,25
Parketsperritz	2.—	—,20
I. Parket	1.50	—,15
II. Parket	1.—	—,10
II. Rang.		
Prosceniumloge	2.—	—,20
Mittelbalkon	1.—	—,10
Seitenbalkon	0.75	—,10
Gallerie	0.50	—,05
Wandelgänge.		
I. Rang Stehplatz	2.—	—,20
Parket	1.—	—,10
II. Rang	0.50	—,05

Billett-Vorverkauf für 3 Tage an der Tageskasse

von 10—1 Uhr vormittags.

Billett-Vorbestellungen

für die jeweilige Vorstellung können nur bis abends 6³/₄ Uhr angenommen werden. Wenn gewünschte Plätze nicht mehr vorhanden sind, werden solche in nächster Lage reserviert. Bei Bestellung durch den Fernsprecher kann die Direktion Gewähr für richtige Ausführung nicht übernehmen. Vorbestellte Billette müssen bis 7¹/₂ Uhr abends abgeholt werden, da sonst anderweitig darüber verfügt wird.

Für II. Rang und Gallerie werden keine Vormerkungen entgegengenommen, jedoch Billette 3 Tage vorher an der II. Rang-Kasse gegen Barzahlung ausgegeben.

Verkehrsgemeinschaften nach Schluss der Vorstellungen.

<p>Städtische Strassenbahn, nach Schluss der Vorstellung fahren Wagen vom Apollo- Theater nach allen Rich- tungen ab.</p> <p>Bergische Kleinbahnen nach Benrath-Hilden ab Kölner- strasse 9⁴⁶, nur bis Benrath: 11⁴⁵.</p> <p>Rheinische Bahn nach Krefeld 11⁰⁰ (durchgehender Zug) 11⁰⁵ 11²², nach Neuss 11⁰⁵, u. 11⁴⁵, nach Uerdingen 11⁰⁵, nach Oberkassel 11⁰⁰, 11²¹, 11⁴⁰, 12¹⁰, 12³⁰, 12⁴⁵ und 1⁰⁵ ab Graf Adolphplatz.</p> <p>Kgl. Preuss. Staatsbahn ab Hauptbahnhof 11²² Benrath-Köln u. allen Zwischenstationen. 1⁰¹ Reisholz, Benrath, Mülheim und Köln. 11²⁰ Duisburg-Essen- Dortmund.</p>	<p>12⁰⁵ Duisburg-Essen- Bochum-Dortmund.</p> <p>12¹⁵ Duisburg-Oberhausen- Altenessen-Gelsen- kirchen-Wanne.</p> <p>12⁰⁰ Kettwig, Werden, Essen, Bochum, Dortmund</p> <p>12⁴⁵ Unter-Rath-Dort- mund</p> <p>12³⁷ Lintorf-Essen- Bochum</p> <p>11³¹ Ratingen-Hösel- Essen</p> <p>11²¹ Gerresheim-Mett- mann-Barmen-W.</p> <p>11³⁶ Erkrath-Hochdahl- Rittershausen</p> <p>12³⁹ Erkrath-Vohwinkel- Rittershausen</p> <p>1²⁶ Gerresheim-Elber- feld-Rittershausen</p> <p>11²⁸ Eller-Hilden- Solingen-Lennep</p> <p>11⁴⁶ Neuss-Rheydt</p>
---	--

und allen Zwischenstationen.

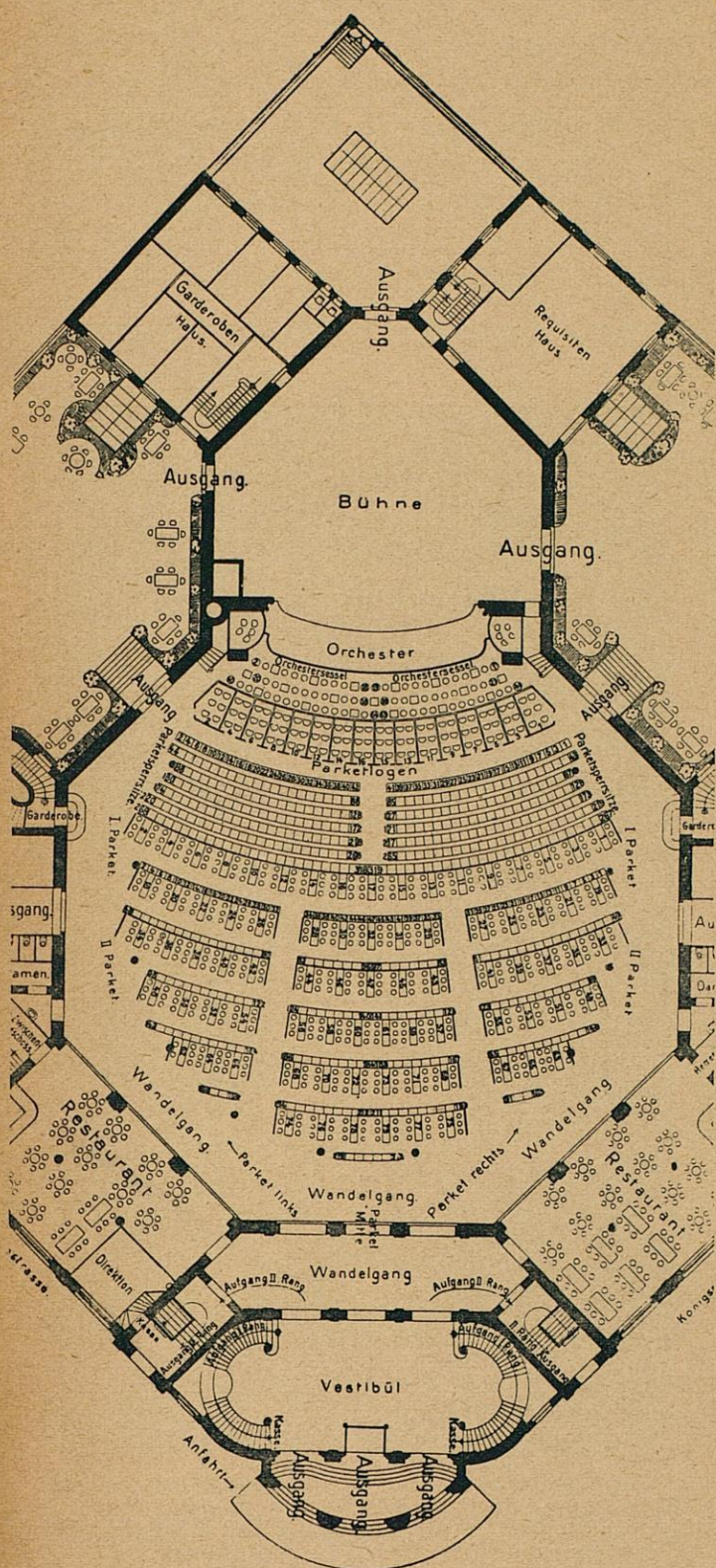

Einziges Spezial-Ringgeschäft

Grösste Auswahl.



Billigste Preise.

Verlobungs- u. Schmuckringe.

Willy Marquardt Nachf.: Willy Jansmann
Schadowstrasse 26.



Armany.

Das verehrl. Publikum wird höfl. darauf aufmerksam gemacht,
dass auf den Parketsitzplätzen die Hüte abgelegt werden müssen.

Die Direktion.



RADSCHLÄGER- TROPFEN

köstlich für den Magen.
In wirkungsvollen Düsseldorfer Radschläger Krügen
Spezialität Düsseldorf's.

Hier im Apollotheater-
Restaurant zu haben.
Per Glas 15 Pfg.

Apollo-Theater, Düsseldorf.

Direktor: J. Glück.

Orchester-Dirigent: Kapellmeister C. Herchet.

Mittwoch, den 3. Januar 1906.

7. Variété-Saison

Programm.

I. Abtheilung.

Anfang 7 $\frac{1}{2}$ Uhr.

1. „Alte Kameraden“ Marsch v. Teike.
2. Ouverture „Alessandro Stradella“
v. Flotow.
3. „In lauschiger Nacht“, Walzer v. Ziehrer.

Bitte wenden.

Man besuche nach Schluss der Vorstellung

den „Rheinischen Hof“ Friedrichstr. 13-15
direkt am
Apollotheater.

Täglich Konzerte des ungar. Knabenkorps
30 kleine Knaben.

Besitzer: W. Buschmann.

Hotel Monopol

Kaiser Wilhelm- u. Oststr.-Ecke, 3 Min. vom Hauptbahnhof.

Hotel ersten Ranges — Modernster Comfort.

Erstklassige Wein- und Bierrestaurants.

**Isaak Zienemann, Schadowstrasse 64.
Krysanthy-Zigaretten.**



Heinr. Brüggemann

Gegründet 1838 — Telephon 382.

Hohestr. 24 **Düsseldorf** Hohestr. 24

Möbelfabrik u. Dekorations-Geschäft.

Silberne Staatsmedaille.

Permanente Ausstellung mustergültiger Zimmer-Einrichtungen.

Düsseldorf 1902 — Goldene Medaille.

II. Abtheilung.

4. „Süsses Mäd'l“, Marsch v. Reinhardt.
5. Hermine Armani, Konzertsängerin und Violin-Virtuosin.
6. Bruno Pitrot, Mobil-Reck.
7. Max Frey, Humorist.
8. Brothers Kronemann, Excentr. Clowns.
9. The Britton, amerik.-excentr. Neger-Duett.
10. The Proveanies, Kunstradfahrer.

10 Minuten Pause.

Wijnand
Fockink

Gegründet Amsterdam im Jahre 1679.

ff. Liqueure: Anisette, Curaçao, Cherry-Brandy u. s. w.
Hoflieferant S. M. des Königs von Preussen und anderer europäischer Höfe.



Koffer, Taschen, Lederwaren
Jean Schmitz Sohn
jetzt nur Grabenstrasse
gegenüber dem General-Anzeiger

Walter Nadolny & Co., Düsseldorf

Der allein echt von der Likörfabrik Küppers, hier, gegr. 1848 hergestellte aromatische Magenlikör „Külper“, findet seiner grossartigen Eigenschaft wegen immer neue Freunde.

In fast allen Restaurationen am Platze à Gläsern 10 Pfg. erhältlich.

Auch hier am Buffet vorrätig.

Weinrestaurant Walther

Am Stadt-Theater. * Inh. Fritz Ebner

Exquisite Küche zu zivilen Preisen bis 12 Uhr Nachts.

Speisen à la carte zu jeder Tageszeit.

Diners und Soupers von M. 1.50 bis M. 4.—

Im Abonnement zu ermässigtem Preise.

Vorzügliche Weine. (Spezial-Ausschank.)

Vornehmer Gesellschafts-Saal. 5 elegante Clubzimmer.

o o o Separater Damen-Salon. o o o

III. Abtheilung.

11. „Japanischer Hochzeitsmarsch“
von Translateur.
12. Miss Alice Dianda's Affen-, Hunde- und Kakadu-Dressur.
13. Lulu Russel, Californ. Sängerin.
14. The 3 Yoscarys, humoristische Akrobaten.
15. Austria, humorist. Herren-Quartett.
16. Der Kosmograph.
a) Die Fabrikation von Eisenbahnschienen;
b) Wintersport in St. Moritz;

Klosterstrasse 33.

„Sportsman“ Internationaler Bedienung.

== Bis 1 Uhr Nachts geöffnet. ==



Max Mestrum, Düsseldorf

Fernspr. 3219 Grafenbergerstr. 26 Fernspr. 3219.

Spezialgeschäft für

elektrische Anlagen jeder Art.

Lauf in sämtlichen optischen Artikeln.

Fabrik feinsten holländ. Liköre

TELEFON 401.

Das verehrl. Publikum wird höfl. darauf aufmerksam gemacht,
dass auf den Parketsitzplätzen die Hüte abgelegt werden müssen.

Die Direktion.

Artushof, neben Apollotheater.
Paul Berger, Traiteur.

Nach Schluss der Vorstellung: Grosse Restauration.

Neu!

Cabaret, verbunden mit Wein-Restaurant
I. Ranges. Eingang: Adersstr. 17/19
und Jahnstrasse u. Luisenstrasse (Torwege).
Vornehmste und interessanteste Sehenswürdigkeit der Stadt.

Ferner:

Alpenpanorama - Restaurant „Zillertal“
Grösstes Etablissement dieser Art.

c) Ein neues Wasserspiel;

d) Ein Fahrraddiebstahl.

17. Schlussmarsch.

Das verehrliche Publikum wird höflichst
gebeten, bei Schluss der Vorstellung als

Ausgang

die nächstgelegene Tür

zu benutzen.

Die Direktion.

English Buffet

Elberfelderstrasse 5, vis-à-vis Parkhotel.

Emil Kaegle.

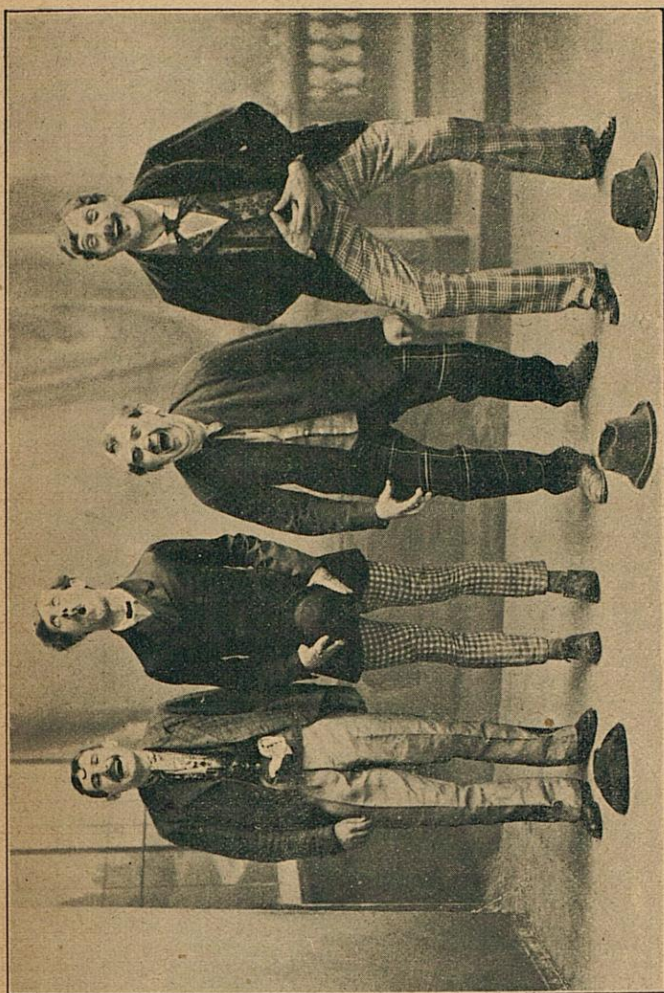

Zu vergeben.



Austria.

Paul Braess

Kasernenstr. 27
Fernsprecher 543.

  **Düsseldorf**

— Etablissement —

für Tapeten, Teppiche, Decorationen und Polstermöbel

Importhaus Orientalischer Teppiche u. Vorhänge

— Grösstes Lager Westdeutschlands. —



Gebr. Kronemann.

Richard Hedler

Bauklempnerei und Installationsgeschäft,
. Gas-, Wasser- und Canal-Anlagen

Telephon 2908

Lessingstr. 25.

Telephon 2908

Feine Referenzen über ausgeführte Arbeiten, u. a.
Rathaus Hilden, Bleiweiss-Fabrik, Moritz Müller & Söhne,
Apollo-Theater, Automatenhalle, Postamt VI. Düsseldorf.

Franz Fleck

Telephon 3885 Ost- u. Bahnstrassen-Ecke Telephon 3885

**Erstkl. Geschäft für Fahrräder
== und Motor-Fahrzeuge ==**

Allein-Vertreter der Neckarsulmer Fahrradwerke A.-G.
Königl. Hoflieferanten.

Oel- und Benzin-Station

Reparatur-Werkstätte mit Kraftbetrieb — Koulante Bedienung
Billige Preise.

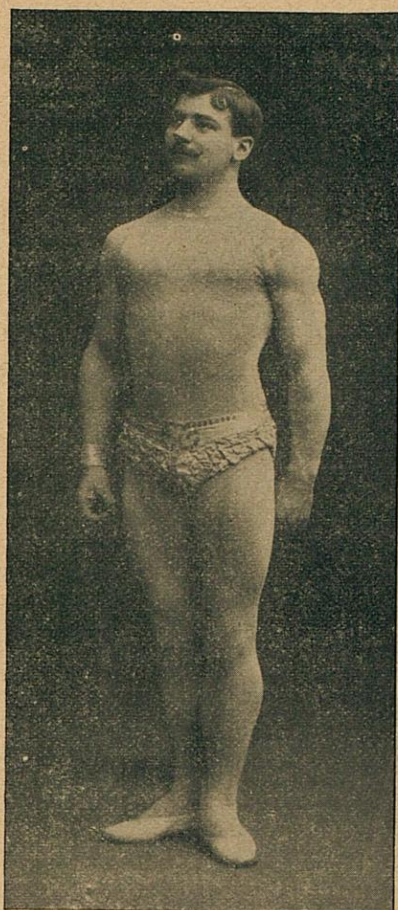

Bruno Pitrot.

*Beachten Sie gütigst meine Lichtbilder im
Apollotheater!*

*Alexander Mascherrek,
Grafenberger Allee 45.*

*Deutsch-Amerikanische Herren-Schneiderei. ○○○○○○○○○○○○○○
○○○○○○○○○○○○○○○○○○○○○○○○○○○○○○○○ Englische Damen-Schneiderei*

Theodor Küster, Düsseldorf

Dekorationsmaler

Telephon No. 1930



Telephon No. 1930

Ausführungen:

Apollotheater, Artushof, Zillertal, Amerikan Bar,

Kaiser-Panorama etc. etc.



Yoscaris.

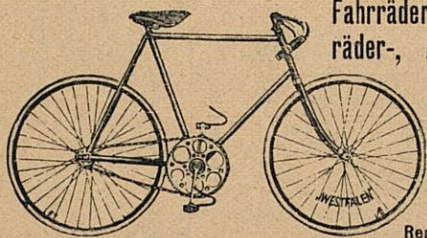

Fahrräder-, Nähmaschinen-, Motor-
räder-, Automobile - Handlung von

Wilh. Marx,

Bilkerallee 138.

Telefon 4151

Generalvertreter d. Bielefelder
Maschinen- u. Fahrrad-Werke
August Göricke, Bielefeld.

Reparatur-Werkstatt mit Kraftbetrieb.

Theodor Küster, Düsseldorf

Telepho

Apo

No. 1930

Bar,

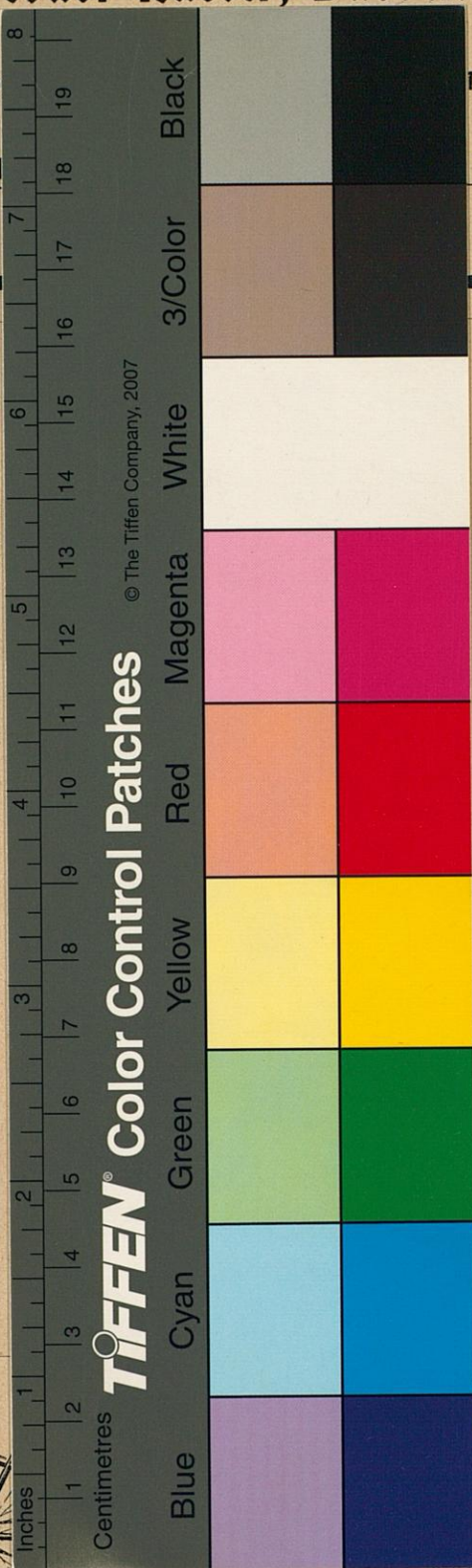

Motor-
 dlung von
Marx,
 e 138.
 151
 d. Bielefelder
 Maschinen- u. Fahrrad-Werke
 August Göricke, Bielefeld.
 Reparatur-Werkstatt mit Kraftbetrieb.

Düsseldorf

Berlin



PEEK & CLOPPENBURG

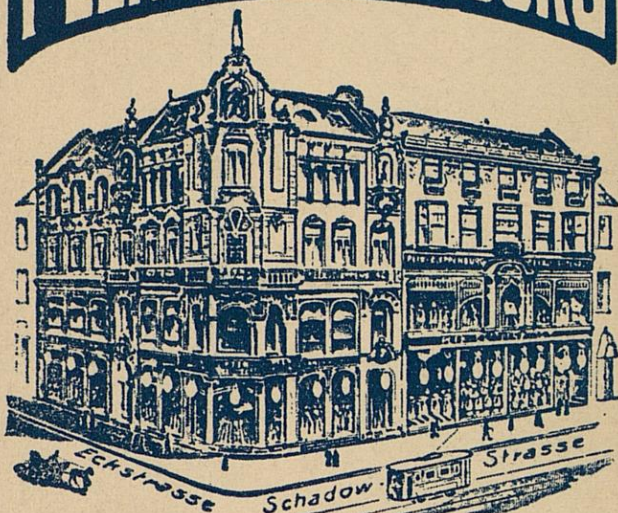

DÜSSELDORF

31-33 Schadowstr.-Ecke - Eckstr. 1.

Deutschlands

— grösstes und leistungsfähigstes —

SPEZIAL-HAUS

für selbstangefertigte

Herren- u. Knaben-Bekleidung

Jagd- und Sportbekleidung, Livréen
Amtstrachten, Automobilbekleidung
fertig und nach Maass.

Düsseldorf
den Haag
Amsterdam
Deventer
Haarlem

Berlin
Groningen
Rotterdam
Utrecht

Nymegen
Arnhem
Leeuwarden
Breda
Leiden