

05. Sept. II

Apollotheater Düsseldorf



DRUCK VON L. REHWAN IN DÜSSELDORF.



1910
1910

7. Saison 1905/06.

APOLLO-THEATER

Direktion: J. Glück

DÜSSELDORF

Königs-Allee 106.



Fernsprecher No. 327 9—1 und 3—9 Uhr.

Täglich Vorstellung.

7 Uhr: Kassenöffnung. 7½ Uhr: Konzert. 8 Uhr: Beginn der Vorstellung. Gegen 11 Uhr Schluss.

GRAND TET ST. SOUIS PRIX 1904



TET-PACKUNG
ERHÄLT DIE WARE FRISCH UND KNUSPERIG.
HANNOVERSCHE

TET-PACKUNG
ERHÄLT DIE WARE FRISCH UND KNUSPERIG.
CAKES-FABRIK

PACKUNG

Preise der Plätze.

	Preis M.	und 10% Billettsteuer M.
I. Rang.		
Prosceniumloge	5.—	—50
Fremdenloge	3.50	—35
Mittelloge	3.—	—30
Seitenloge	2.50	—25
Balkon	2.—	—20
Parket.		
Prosceniumloge	4.—	—40
Parketloge	3.—	—30
Orchestersessel	2.50	—25
Parketsperrnitz	2.—	—20
I. Parket	1.50	—15
II. Parket	1.—	—10
II. Rang.		
Prosceniumloge	2.—	—20
Mittelbalkon	1.—	—10
Seitenbalkon	0.75	—10
Gallerie	0.50	—05
Wandelgänge.		
I. Rang Stehplatz	2.—	—20
Parket	1.—	—10
II. Rang	0.50	—05

Billett-Vorverkauf für 3 Tage an der Tageskasse

von 10—1 Uhr vormittags.

Billett-Vorbestellungen

für die jeweilige Vorstellung können nur bis abends 6³/₄ Uhr angenommen werden. Wenn gewünschte Plätze nicht mehr vorhanden sind, werden solche in nächster Lage reserviert. Bei Bestellung durch den Fernsprecher kann die Direktion Gewähr für richtige Ausführung nicht übernehmen. Vorbestellte Billette müssen bis 7¹/₂ Uhr abends abgeholt werden, da sonst anderweitig darüber verfügt wird.

Verkehrsgemeinschaften nach Schluss der Vorstellungen.

<p>Städtische Strassenbahn, nach Schluss der Vorstellung fahren Wagen vom Apollo-Theater nach allen Richtungen ab.</p> <p>Bergische Kleinbahnen nach Benrath-Hilden ab Kölnerstrasse 9⁴⁶, nur bis Benrath: 11⁴⁵.</p> <p>Rheinische Bahn nach Krefeld 11¹² und 11⁴⁹, nach Neuss 11⁰⁵ u. 11⁴⁵, nach Uerdingen 11⁴², nach Oberkassel 11⁰⁰, 11²⁰, 11⁴⁰, 12¹⁰, 12³⁰, 12⁴⁵ und 1⁰⁵ ab Graf Adolphplatz.</p> <p>Kgl. Preuss. Staatsbahn ab Hauptbahnhof 11²² Benrath-Köln u. allen Zwischenstationen.</p> <p>1⁰¹ Reisholz, Benrath, Mülheim und Köln.</p> <p>11²¹ Duisburg-Essen-Dortmund.</p>	<p>12⁰⁵ Duisburg-Essen-Bochum-Dortmund.</p> <p>12¹⁵ Duisburg-Oberhausen-Altenessen-Gelsenkirchen-Wanne.</p> <p>12⁰⁰ Kettwig, Werden, Essen, Bochum, Dortmund</p> <p>12⁴⁵ Unter-Rath-Dortmund</p> <p>12³⁷ Lintorf-Essen-Bochum</p> <p>11³¹ Ratingen-Hösel-Essen</p> <p>11³⁵ Gerresheim-Mettmann-Barmen-W.</p> <p>11²⁰ Erkrath, Vohwinkel, Rittershausen</p> <p>1²⁶ Gerresheim-Elberfeld-Rittershausen</p> <p>11²⁸ Eller-Hilden-Solingen-Lennep</p> <p>11⁴⁶ Neuss-Rheydt</p>
---	--

und allen Zwischenstationen.

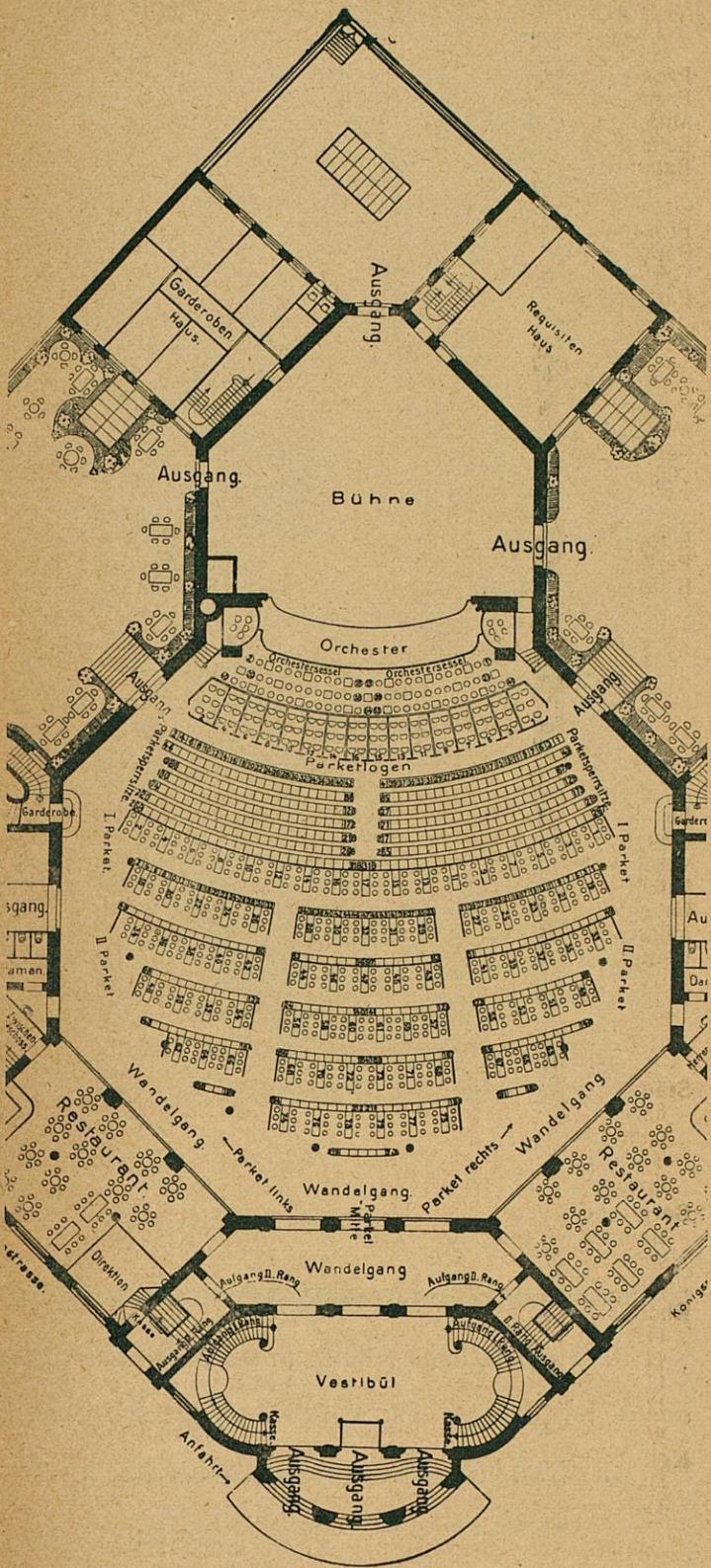



Direktor J. Glück.

Das verehrliche Publikum wird höflichst gebeten, bei Schluss der Vorstellung als Ausgang die nächstgelegene Tür zu benutzen.

Die Direktion.

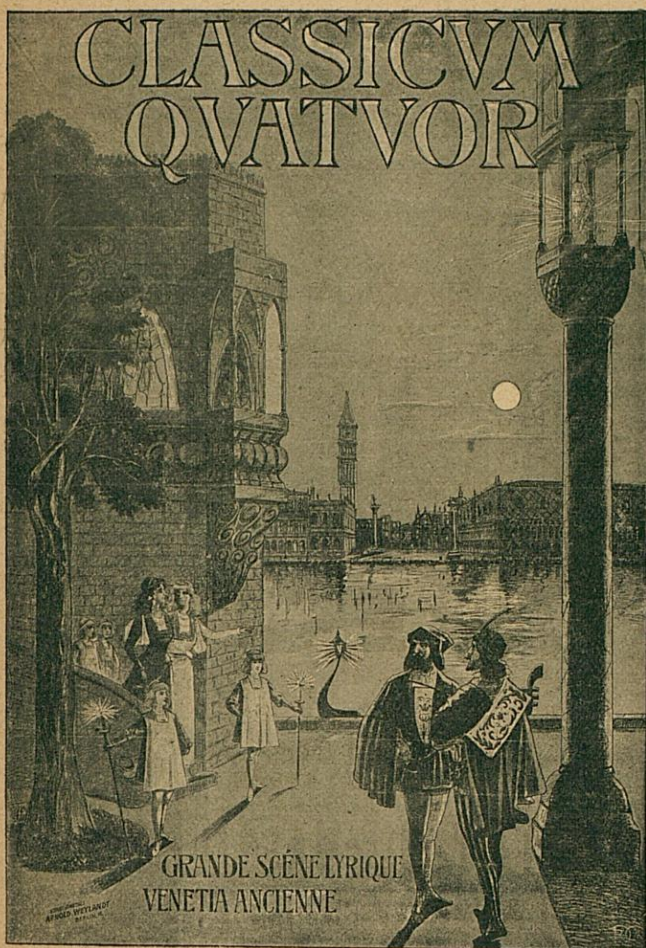

D. L. Haim & Co.,

Berlin W.,
Potsdamerstrasse 129/130.
Zentrale.



Düsseldorf,
— Alleestrasse 38. —
Telefon 1077.

Grösstes Spezialhaus
für Orientalische Teppiche.

Direkter Import.

Grösste Auswahl.

KW633a



Paul Braess ❁ ❁ ❁

Kasernenstr. 27
Fernsprecher 543.

❁ ❁ **Düsseldorf**

————— Etablissement —————

für Tapeten, Teppiche, Decorationen und Polstermöbel

Importhaus Orientalischer Teppiche u. Vorhänge

————— Grösstes Lager Westdeutschlands. —————

Das verehrl. Publikum wird höfl. darauf aufmerksam gemacht,
dass auf den Parketsitzplätzen die Hüte abgelegt werden müssen.

Die Direktion.

Hier zu haben!
Im Apollotheater-Restaurant
Spezialität Düsseldorfs.

Zum Umhängen
für die Reise in wirkungsvollen **Düsseldorfer Rad-**
schlägerkrügen und ein fröhliches Andenken an
Düsseldorf sind

Radschläger - Tropfen

==== (Likörglas 15 Pfg.) ====

Apollo - Theater, Düsseldorf.

Direktor: J. Glück.

Orchester-Dirigent: Kapellmeister C. Herchet.

Samstag, den 16. September 1905.

7. Variété-Saison.

Programm.

I. Abtheilung.

Anfang 7 $\frac{1}{2}$ Uhr.

1. „Vom Fels zum Meer“, Marsch
von E. Bach.
2. „Ungarische Ouverture“ von Izoo.
3. „Lebende Bilder“, Walzer von Morena.

Bitte wenden.

Man besuche nach Schluss

Japan im Rheinischen Hofe
Friedrichstrasse 13—15

==== direkt am Apollo-Theater. ====

Täglich Konzerte des russisch-japan. Trompeterkorps.

Neueste grösste Sehenswürdigkeit Düsseldorfs.

Zu vergeben.



Hôtel und Restaurant
Germania
am Hauptbahnhof.

Seidenhaus N. Goldstein.
Grösstes Seidenlager am Platze.

Die Geschäftslokalitäten befinden sich bis zur Fertigstellung des Neubaus
Grabenstrasse 13, am Alleepplatz.

II. Abtheilung.

4. „Metropol-Marsch“ von Holländer.
5. Sophie van den Bergh, Tyrolienne.
6. The Woodwards, Equilibristen.
7. Rossignol-Quintett,
Damen-Gesangs-Ensemble.
8. Walton und Elly, Hundedressur.
9. Merli Scotti, Französische Sängerin.
10. Klein-Ott Brothers und Nicholson,
Musikalischer Akt.

10 Minuten Pause.

III. Abtheilung.

11. „Andere Städtchen, andere Mädchen“, Mazurka von Lincke.
12. Classicum-Quartett, Lyrische Szene aus „Alt-Venedig“.
13. Elmo u. Reco, Amerikan. Excentriques.
14. Walter Steiner, Humorist.
15. Cole de Losse, Excentr. Drahtseil-Akt.
16. Richard Nadragé, Bauchredner.
17. The Harmony-Four in ihrer Original-Burlesque Comedy.
Schultz, Professor der Musik . . . T. C. Bergeron.
Happy Hooligan, dessen Freund Edw. Hughes.
Mike Murphy, Portier F. M. Barrett.
Reginald Astorbilt, ein Geldmann A. W. Ferguson.
18. Der Kosmograph.

Nach der Vorstellung zu empfehlen:

„**Bierstall**“ **Union-Hotel**
Graf Adolfstr. 17.
Täglich erstklassige Künstler-Konzerte.

Klosterstrasse 33.
„**Sportsman**“ Internationale Bedienung.
Bis 1 Uhr Nachts geöffnet.

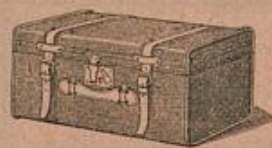

Koffer, Taschen, Lederwaren
Jean Schmitz Sohn
jetzt nur Grabenstrasse
gegenüber dem General-Anzeiger.



Max Mestrum, Düsseldorf
Fernspr. 3219 Grafenbergerstr. 26 Fernspr. 3219.
Spezialgeschäft für
elektrische Anlagen jeder Art.
Lager in sämtlichen optischen Artikeln.

Walter Radolny & Co., Düsseldorf Fabrik feinsten holländ. Liköre
TELEFON 401.

Das verehrl. Publikum wird höfl. darauf aufmerksam gemacht,
dass auf den Parketsitzplätzen die Hüte abgelegt werden müssen.

Die Direktion.

Artushof, neben Apollotheater.
Paul Berger, Traiteur.

Nach Schluss der Vorstellung:

Grosse Restauration.

Neu! Cabaret Neu!

verbunden mit Wein-Restaurant I. Ranges.

Eingang: Adersstr. 17/19, u. Jahnstrasse u. Louisastrasse (Torwege).

Vornehmste und interessanteste Sehenswürdigkeit der Stadt.

- a) Stapellauf der „Kaiserin Augusta Victoria“,
grösster Dampfer der Welt, am 23. August 1905.
- b) Lustige Wäscherinnen.
- c) Auf der grossen Steeple Chase zu Auteuil.

19. Schlussmarsch.

Das verehrliche Publikum wird höflichst ge-
beten, bei Schluss der Vorstellung als

Ausgang

die nächstgelegene Tür

zu benutzen.

Die Direktion.

English Buffet

Elberfelderstrasse 5, vis-à-vis Park-Hotel.
Emil Kaegler.

Orient-Weinrestaurant u. Arabisches Café

Graf Adolfstr. 44, in der Nähe des Apollotheaters.

Täglich Konzerte erstklassiger Kapellen
im Weinrestaurant, sowie im Café.

Peters & Hetteriks.

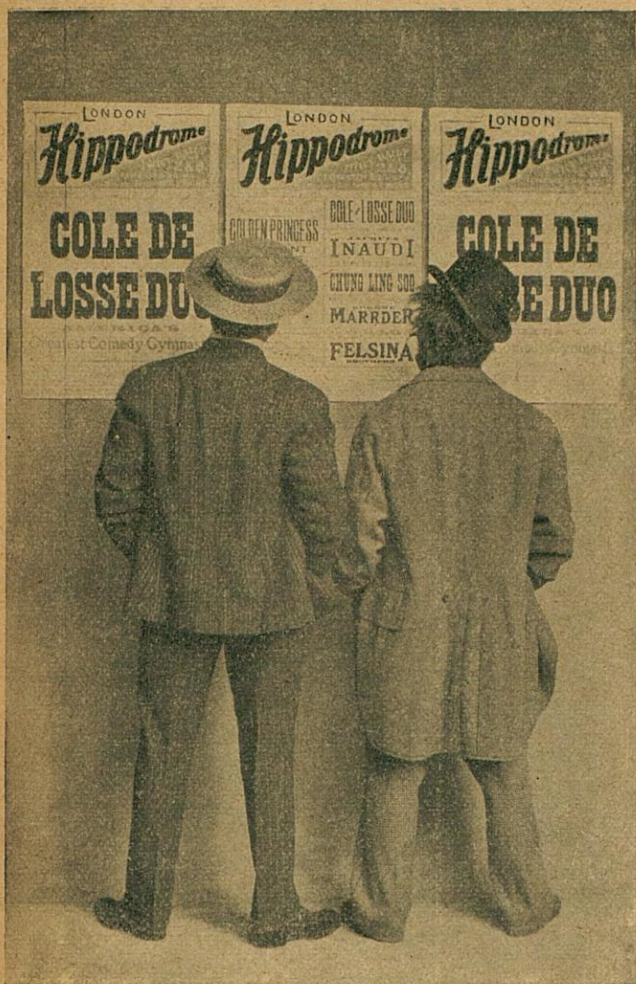

Hôtel zum
„Römischen Kaiser“

Ecke Ost- und Steinstrasse
 in unmittelbarer Nähe des
 Apollo-Theaters und
 — Hauptbahnhofes —

**vornehmes Wein- und
 ≡ Bier-Restaurant. ≡**

Sehenswürdigkeit Düsseldorfs.

Richard Hedler

Bauklempnerei und Installationsgeschäft,
. Gas-, Wasser- und Canal-Anlagen

Telephon 2908 **Lessingstr. 25.** Telephon 2908

Feine Referenzen über ausgeführte Arbeiten, u. a.
Rathaus Hilden, Bleiweiss-Fabrik, Moritz Müller & Söhne,
Apollo-Theater, Automatenhalle, Postamt VI. Düsseldorf.



Klein - Ott - Nicholson.

**Das verehrliche Publikum wird höfl.
gebeten, bei Schluss der Vorstellung als
Ausgang die nächstgelegene Tür
zu benutzen.**

Die Direktion.

Schadowstr.
No. 34.

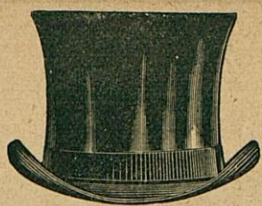

Fernsprecher
No. 2459.

Fritz Reuter
Hut- und Mützen-Manufaktur.
Spezialgeschäft I. Ranges.

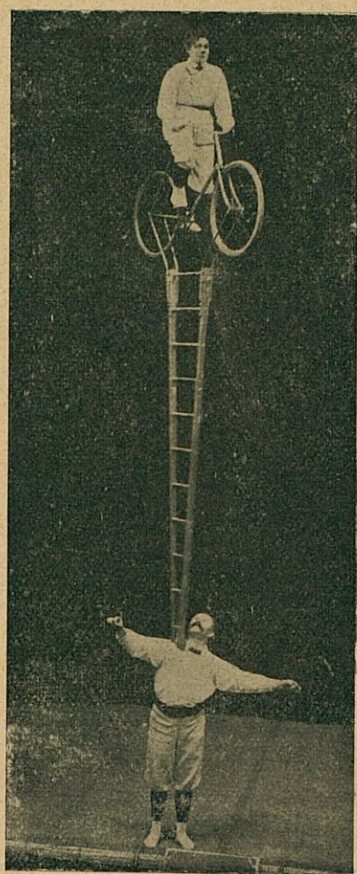

The Woodward.

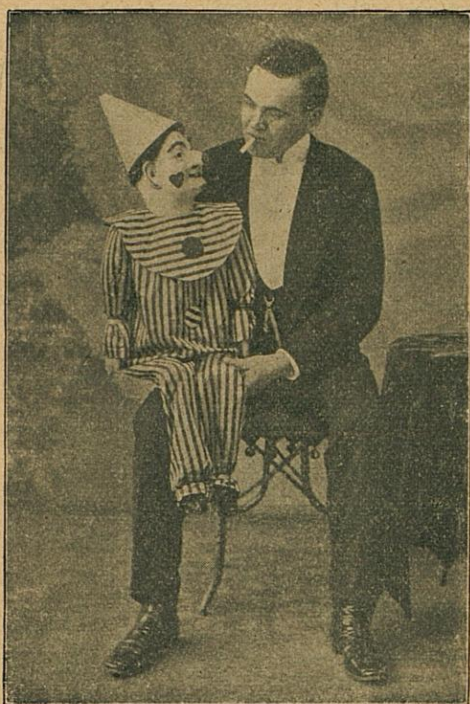

Nadragé.

Theodor Küster, Düsseldorf
Dekorationsmaler

Telephon No. 1930



Telephon No. 1930

Ausführungen:

Apollotheater, Artushof, Automatenhalle u.

Restaurant, Amerikan Bar, Kaiser-Panorama etc. etc.

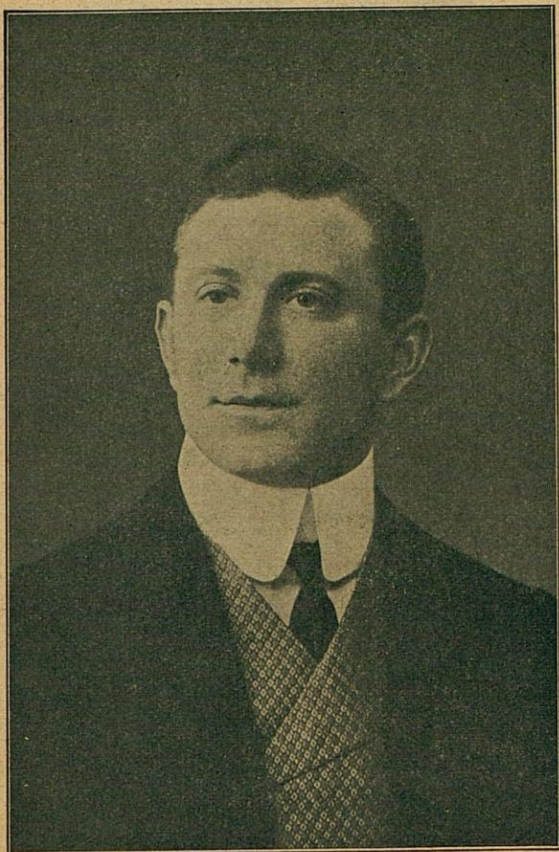

Walter Steiner.



ANTON MEYER

Koffer- u. Lederwaaren-Fabrik

DÜSSELDORF

Bismarckstr. 48 o. Tel. 3012

Grösstes Lager
dieser Branche hier am Platze
empfiehlt alle Sorten

Koffer und Taschen, Brief-
und Actentaschen, Cigarren-
Etuais, Portemonnaies, Schul-
taschen und Tornister, sowie
alle feineren Lederwaaren
in grosser Auswahl bei billigen
Preisen.

Spezialität: **Muster - Koffer - Taschen und -Mappen.**



Klein-Ott-Nicholson.

Das verehrliche Publikum wird höflichst gebeten, bei Schluss der Vorstellung als Ausgang die nächstgelegene Tür zu benutzen.

Die Direktion.



Klein-Ott-Nicholson.

Druck von Fr. Dietz, Düsseldorf.

Das
beten, b
die näc

chst ge-
sgang
ktion.

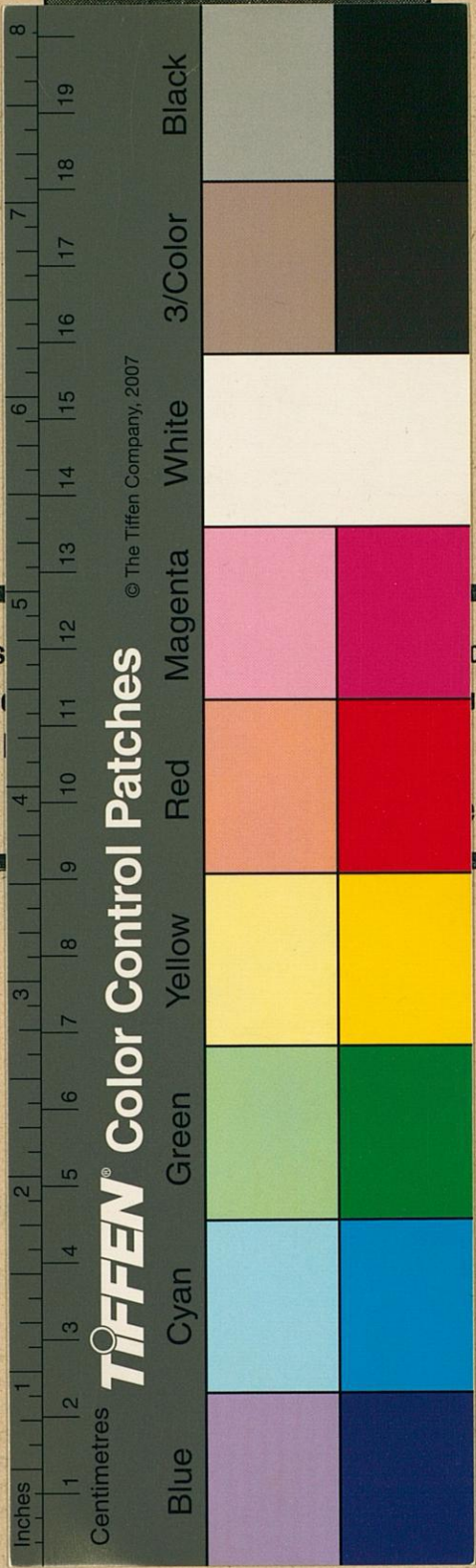

Druck von Fr. Dietz, Düsseldorf.

Düsseldorf

Berlin

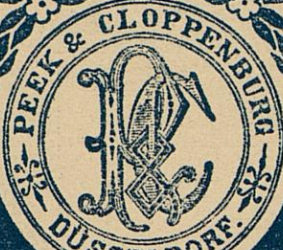

PEEK & CLOPPENBURG

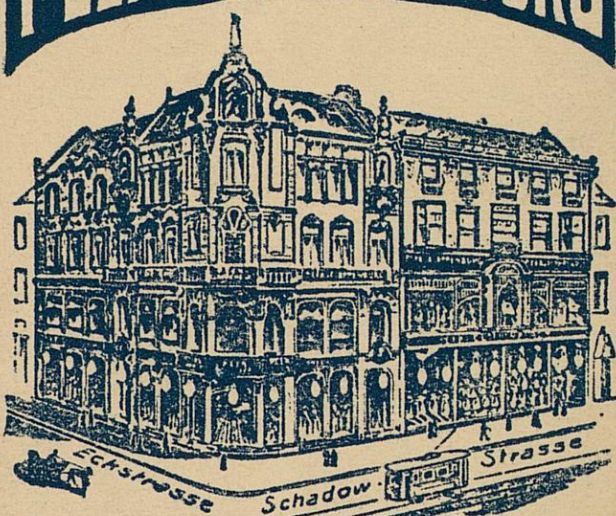

DÜSSELDORF

31-33 Schadowstr. Ecke - Eckstr. 1.

Deutschlands

— grösstes und leistungsfähigstes —

SPEZIAL-HAUS

für selbstangefertigte

Herren- u. Knaben-Bekleidung

Jagd- und Sportbekleidung, Livréen
Amfstrachten, Automobilbekleidung
fertig und nach Maass.

Düsseldorf
den Haag
Amsterdam
Deventer
Haarlem

Berlin
Groningen
Rotterdam
Utrecht

Nymegen
Arnhem
Leeuwarden
Breda
Leiden