



Serie III

Dienstag, den 19. Februar 1918

(Schülerkarten gültig)

Minna von Barnhelm oder: Das Soldatenglück

Lustspiel in fünf Aufzügen von G. E. Lessing.
Leiter der Aufführung: Otto Stoeckel.

Personen:

| | |
|---|-------------------------------|
| Major von Tellheim, verabschiedet | Otto Stoeckel |
| Minna von Barnhelm | Charlotte Krause |
| Graf von Bruchsal, ihr Oheim | Eugen Keller |
| Franziska, ihr Mädchen | Frida Hummel |
| Just, Bedienter des Majors | Eugen Dumont |
| Paul Werner, gewesener Wachtmeister des Majors | Aug. Joh. Drescher |
| Der Wirt | Walter Kosel |
| Eine Dame in Trauer | Helene Robert |
| Ein Feldjäger | Willy Buschhoff |
| Riccaut de la Marlinière | Paul Henckels |
| Kammerdiener | Werner Kurz |
| Bediente | Martin Ullrich, Albert Venohr |

Die Scene ist abwechselnd in dem Saale eines Wirtshauses und dem daranstossenden Zimmer.

Nach dem dritten Akt 10 Minuten Pause

In der Pause fällt der eiserne Vorhang

Preise (einschließlich Kleiderablage und Steuer): Prosceniumloge M. 7.—, Mittelloge M. 6.—, Seitenloge, Parkettloge, 1. Parkett M. 5.—, 2. Parkett M. 4.—, 2. Rang Balkon 1. und 2. Reihe M. 2.—, 3. bis 5. Reihe M. 1.55, 6. bis 9. Reihe M. 1.25, 10. und 11. Reihe M. 1.—, Stehplatz M. 0.70

Zur Unterstützung kriegsbeschädigter und nothleidender Künstler wird auf die Eintrittskarten Parkett und I. Rang ein Zuschlag von 10 Pfg., II. Rang ein Zuschlag von 5 Pfg. erhoben.

Kassenöffnung 6 $\frac{1}{2}$ Uhr

Einlaß 7 Uhr

Beginn 7 $\frac{1}{2}$ Uhr

Ende 10 Uhr

Mittwoch, den 20. Februar, abends 7 $\frac{1}{2}$ Uhr:
Zu kleinen Preisen

Scheiterhaufen

Donnerstag, den 21. Februar, abends 6 $\frac{1}{2}$ Uhr: Serie IV
(Schülerkarten gültig)

Don Carlos

Samstag, den 23. Februar, abends 6 Uhr:

Hamlet

Sonntag, den 24. Februar 1918, vormittags 11 $\frac{1}{2}$ Uhr: **Morgenfeier**

Osteuropäische Volkslieder

Rheinische Buchdruckerei, Oststraße 133



Serie III

Dienstag, den 19. Februar 1918

(Schülerkarten gültig)

Minna
oder: Die

Arnheim
tenglück

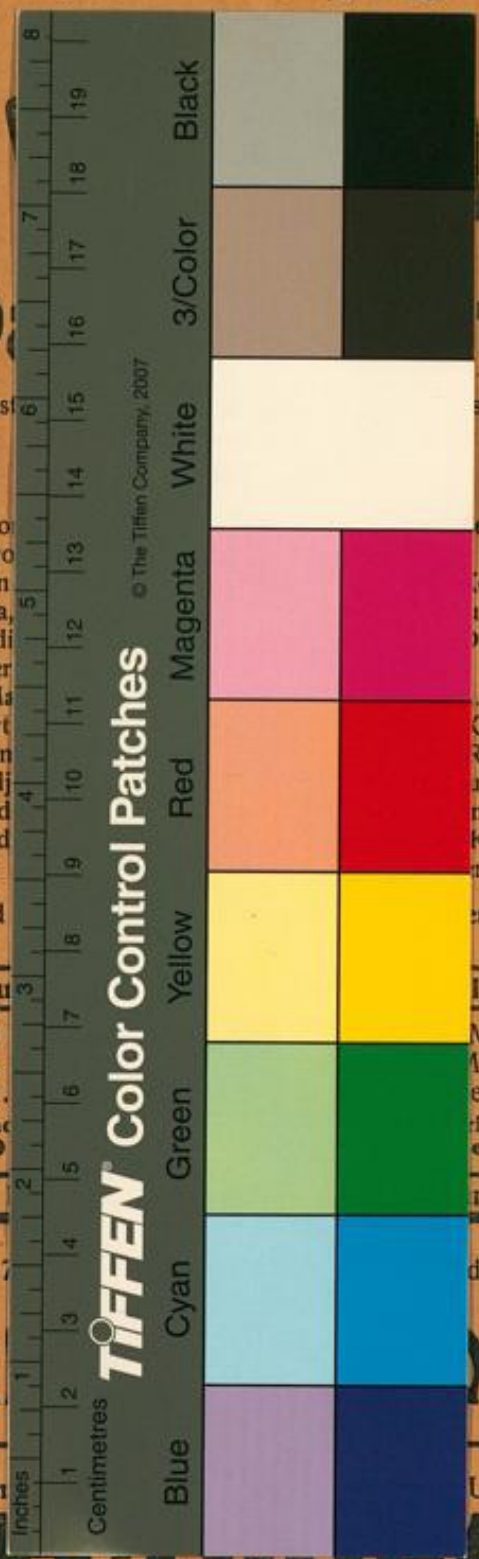

Lust
Major von
Minna von
Graf von
Franziska
Just, Bedi
Paul Wer
des Ma
Der Wirt
Eine Dan
Ein Feldj
Riccaut d
Kammerd
Bediente

Die Scene ist abwechselnd

Nach dem dritten Akt 10 Minuten Pau

Preise (einschließlich Kleiderablage und
1. Parkett M. 5.—, 2. Parkett M. 4.—,
9. Reihe M. 1.

Zur Unterstützung kriegsbeschädigter und ne
von 10

Kassenöffnung 6 $\frac{1}{2}$ Uhr

Mittwoch, den 20. Februar, abends
Zu kleinen Preisen

Scheiterhau

sing.
eckel
Krause
eller
immel
umont
Drescher
Kosel
Robert
aschhoff
nckels
Kurz
rt Venohr
em daranstossenden Zimmer.

In der Pause fällt der eiserne Vorhang

Mittelloge M. 6.—, Seitenloge, Parkettloge,
A. 2.—, 3. bis 5. Reihe M. 1.55, 6. bis
ehplatz M. 0.70

rittskarten Parkett und I. Rang ein Zuschlag
erhoben.

in 7 $\frac{1}{2}$ Uhr **Ende 10 Uhr**

den 21. Februar, abends 6 $\frac{1}{2}$ Uhr: **Serie IV**
(Schülerkarten gültig)

Don Carlos

Uhr:

Sonntag, den 24. Februar 1918, vormittags 11 $\frac{1}{2}$ Uhr: **Morgenfeier**
Osteuropäische Volkslieder

Rheinische Buchdruckerei, Oststraße 133