Universitäts- und
Landesbibliothek Düsseldorf

Dr. ERWIN QUEDENFELDT

TELEFON 4930 DÜSSELDORF ROSENSTR. 28

EINZELBILDER VOM NIEDERRHEIN

No. 1159

Schloss Haunbach, Innerer Portal

Die Nachbildung in jeder Form, auch in Lichtbildern, ist nicht gestattet.

Universitäts- und
Landesbibliothek Düsseldorf

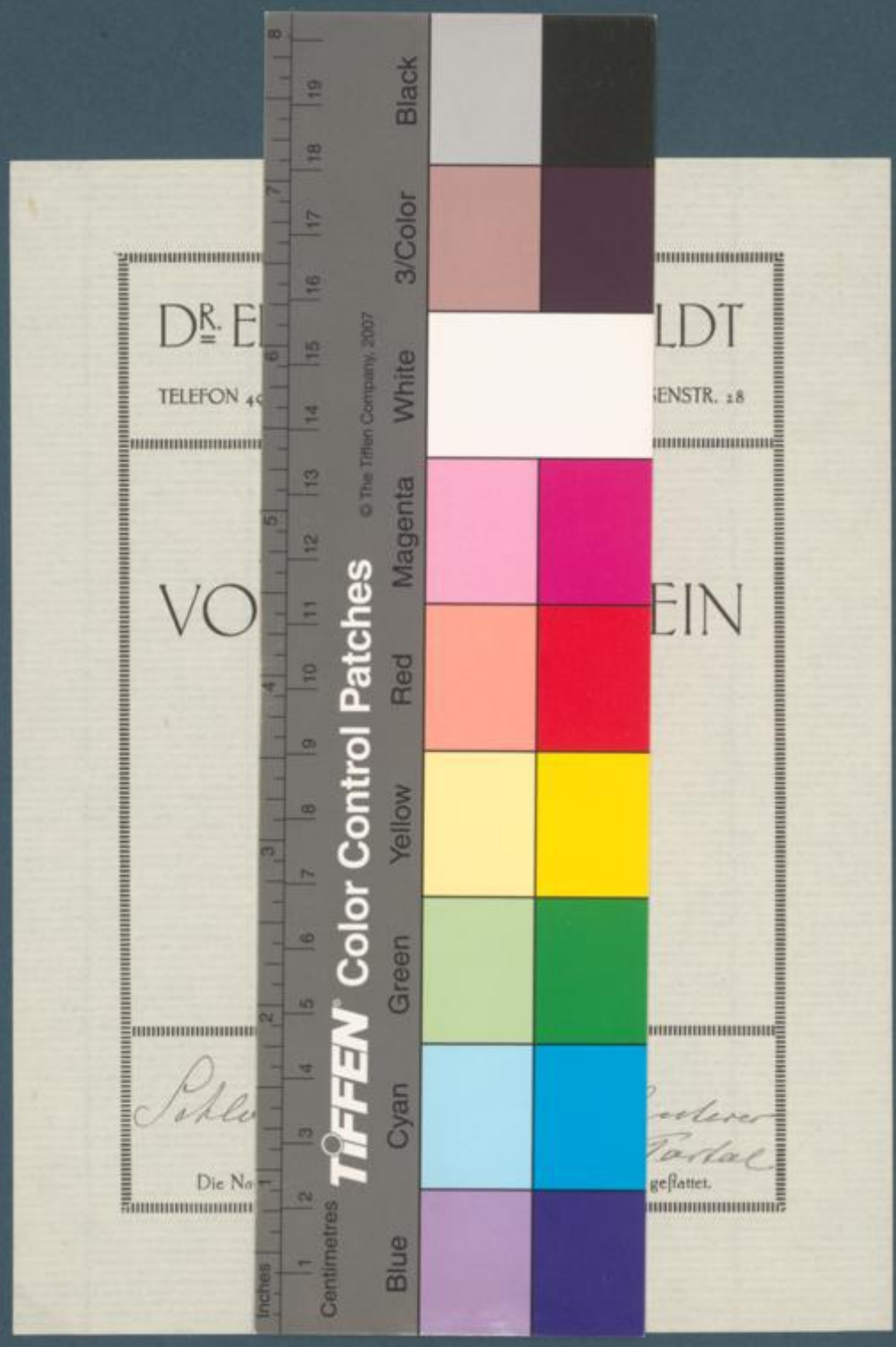

Universitäts- und
Landesbibliothek Düsseldorf