



Sonntag, den 14. Januar 1917

nachmittags 2 Uhr:

Schneider Wibbel

Komödie in fünf Bildern von Hans Müller-Schlösser
Leiter der Aufführung: Paul Henckels

Personen:

Anton Wibbel, Schneidermeister	Paul Henckels
Fin, seine Frau	Thea Grodzcinsky
Krönkel, Küfermeister	Theodor Kigler
Heubes	Fritz Reiff
Knipperling	Eugen Dumont
Mölfes, Geselle bei Wibbel	Walter Kosel
Zimpel,	Peter Esser
Fläsch, Hausierer	Bruno Rings
Hopp-Majän, Bänkelsängerin	Elsa Dalands
Pangdich, Blechschläger	Eugen Keller
Fitzkes	Heinz Saar
Seine Frau	Lotte Crusius
Der Polizist	Oscar Fuchs
Der Wirt zum schwarzen Anker	Leo Plückebaum
Schäng, sein Sohn	Else Spieler
Picard, ein Französischer Beamter	Carl Ernst
Der Küster	Heinz Wackers
I. Frau	Elli Oberbrinkmann
II. Frau	Hildegard Osterloh
III. Frau	Marieluise Buchkremer
Ein alter Mann	Heinrich Klapper
Elisabethchen	Ria Hertz-Lücker

Verschiedene Gäste.

Nach dem dritten Bild 10 Minuten Pause

In der Pause fällt der eiserne Vorhang

Preise (einschließlich Garderobe und Steuer): Proscenium-Loge Mk. 6.—; Mittelloge Mk. 5.—; Seitenloge, Parkettloge, 1. Parkett Mk. 4.—; 2. Parkett Mk. 3.—; 2. Rang Balkon 1. und 2. Reihe Mk. 2.—; 3. bis 5. Reihe Mk. 1.50; 6. bis 9. Reihe Mk. 1.25; 10. bis 11. Reihe Mk. 0.95; Stehplatz Mk. 0.70.

Kassenöffnung 1 Uhr

Einlaß 1½ Uhr

Beginn 2 Uhr

Ende nach 4½ Uhr

abends 5½ Uhr: **Faust** Der Tragödie erster Teil von Goethe
(Faust: Otto Stoeckel – Mephistopheles: Emil Lind)

Montag, den 15. Januar 1917, abends 7½ Uhr:
Sonderaufführung III

Logierbesuch

Schwank in 3 Aufzügen von Fritz Friedmann-Frederich

Dienstag, den 16. Januar 1917, abends 7½ Uhr:
Serie I

Emilia Galotti

Trauerspiel in 5 Aufzügen von G. E. Lessing.

Mittwoch, den 17. Januar 1917, abends 7½ Uhr:

Rosmersholm

Rheinische Buchdruckerei, Oststraße 133.



Januar 1917

Schnitzwibbel

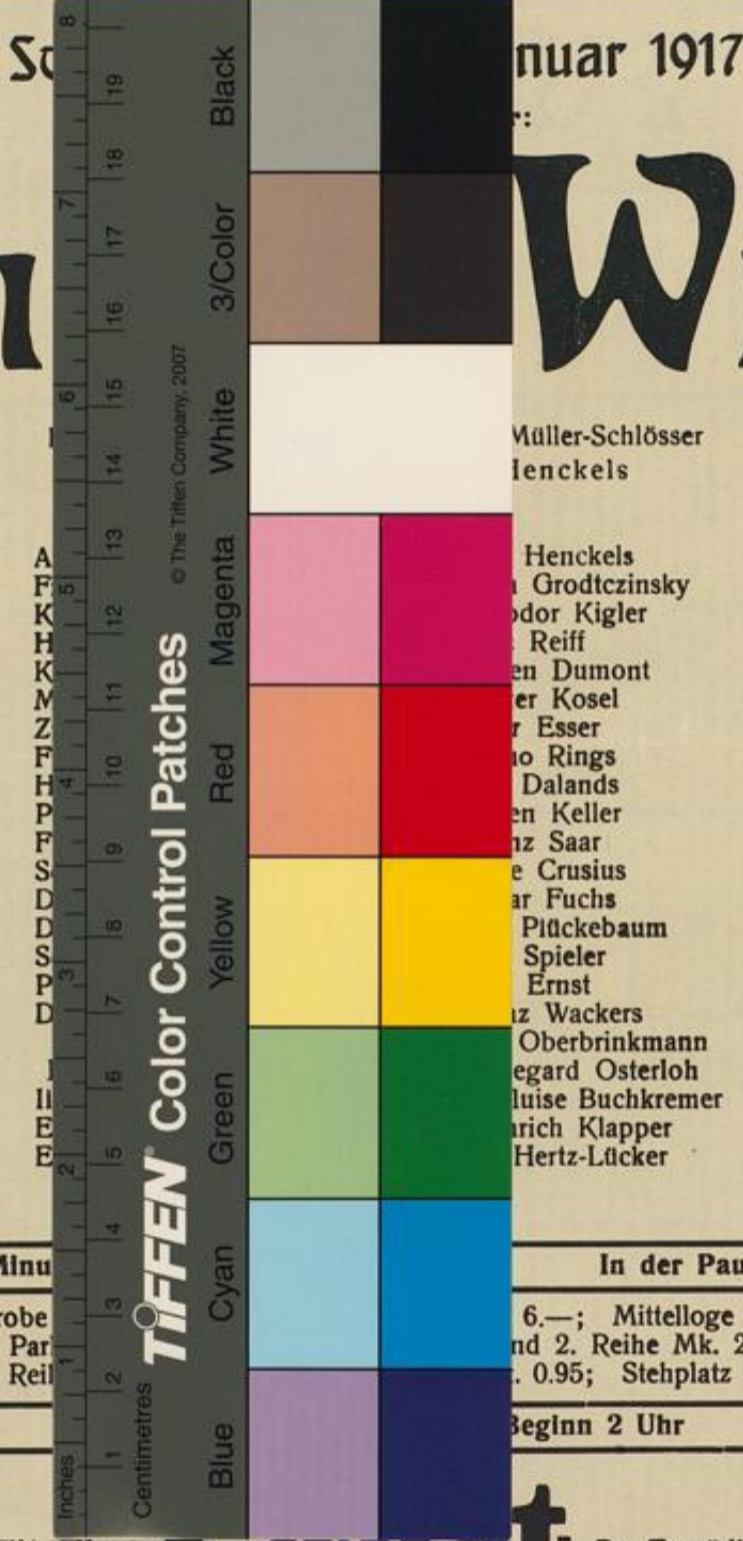

Müller-Schlösser
Henckels
Henckels
Grodzinsky
Kigler
Reiff
Dumont
Kosel
Esser
Rings
Dalands
Keller
Saar
Crusius
Fuchs
Pflückebaum
Spieler
Ernst
Wackers
Oberbrinkmann
Osterloh
Buchkremer
Klapper
Hertz-Lücker

Nach dem dritten Bild 10 Minuten
Preise (einschließlich Garderobe-
loge, 1. Parkett Mk. 4.—; 2. Par-
6. bis 9. Reil
Kassenöffnung 1 Uhr

In der Pause fällt der eiserne Vorhang
6.—; Mittelloge Mk. 5.—; Seitenloge, Parkett-
2. Reihe Mk. 2.—; 3. bis 5. Reihe Mk 1.50;
0.95; Stehplatz Mk. 0.70.
Beginn 2 Uhr **Ende nach 4 1/2 Uhr**

abends 5 1/2 Uhr: **Faust** Der Tragödie erster Teil von Goethe
(Faust: Otto Stoeckel – Mephistopheles: Emil Lind)

Montag, den 15. Januar 1917, abends 7 1/2 Uhr:
Sonderaufführung III
Logierbesuch
Schwank in 3 Aufzügen von Fritz Friedmann-Frederich

Dienstag, den 16. Januar 1917, abends 7 1/2 Uhr:
Serie I
Emilia Galotti
Trauerspiel in 5 Aufzügen von G. E. Lessing.

Mittwoch, den 17. Januar 1917, abends 7 1/2 Uhr:
Rosmersholm

Rheinische Buchdruckerei, Oststraße 133.