



# Schauspielhaus Düsseldorf.

## Sonderaufführung II

Montag, den 8. Januar 1917

# Der Raub der Sabinerinnen

Skwank in 4 Akten von Franz und Paul von Schönthau  
Leiter der Aufführung: Otto Stoeckel

**Personen:**

Martin Gollwitz, Professor . . . Eugen Keller  
Friedericke, dessen Frau . . . Elsa Dalands  
Paula, deren Tochter . . . Frida Hummel  
Dr. Neumeister . . . Fritz Reiff  
Marianne, seine Frau . . . Olivia Veit  
Karl Groß . . . Eugen Dumont  
Emil Groß, genannt Sterneck,  
dessen Sohn . . . Otto Stoeckel  
Emanuel Striese, Theaterdirektor . Walter Kosel  
Rosa, Dienstmädchen bei Gollwitz Hildegard Osterloh  
Auguste, „ „ Neumeister Resi Battenfeld  
Meißner, Schuldiener . . . Theodor Kigler

Ort der Handlung: Eine kleine deutsche Stadt

Nach dem zweiten Akt 10 Minuten Pause

In der Pause fällt der eiserne Vorhang

**Preise** (einschließlich Garderobe und Steuer): Proscenium-Loge Mk. 6.—; Mittelloge Mk. 5.—; Seitenloge, Parkett-  
loge, 1. Parkett Mk. 4.—; 2. Parkett Mk. 3.—; 2. Rang Balkon 1. und 2. Reihe Mk. 2.—; 3. bis 5. Reihe Mk. 1.50;  
6. bis 9. Reihe Mk. 1.25; 10. bis 11. Reihe Mk. 0.95; Stehplatz Mk. 0.70.

Kassenöffnung 6 $\frac{1}{2}$  Uhr

Eintlaß 7 Uhr

Beginn 7 $\frac{1}{2}$  Uhr

Ende gegen 10 $\frac{1}{4}$  Uhr

Dienstag, den 9. Januar 1917, abends 5 $\frac{1}{2}$  Uhr:

Serie III

## FAUST

Der Tragödie erster Teil von Goethe

Mittwoch, den 10. Januar 1917, abends 7 $\frac{1}{2}$  Uhr:

Serie IV

## Iphigenie auf Tauris

Ein Schauspiel von Goethe

Donnerstag, den 11. Januar 1917:

# Konzert - Abend:

**Dr. Richard Strauss, Generalmusikdirektor-Berlin** unter Mitwirkung von  
**Kammersänger Franz Steiner** v. der K. u. K. Hofoper-Wien

Das Programm enthält ausschließlich Strauß'sche Kompositionen  
**Erhöhte Preise.**

## Serien-Vorstellungen zu ermäßigten Preisen:

Serie III beginnt am 9. Januar 1917

Serie IV beginnt am 10. Januar 1917

**Preise der Plätze** (für 24 Vorstellungen im Jahr):

Parkett und I. Rang . . . . . 50.80 Mark } (einschl. städtischer Kartensteuer und Kleiderablage)  
II. Rang . . . . . 23.20 Mark }

Der Betrag wird in 3 Raten erhoben. — Die Abonnements sind unpersönlich.

**Neuanmeldungen** werden in der Kassenverwaltung (Eingang Kasernenstraße) vormittags von 11 bis 1 Uhr und  
nachmittags von 6 bis 7 Uhr entgegengenommen.

Rheinische Buchdruckerei, Oststraße 123.



**Sonderausstellung II**  
**Januar 1917**

# Der Raubkabinen

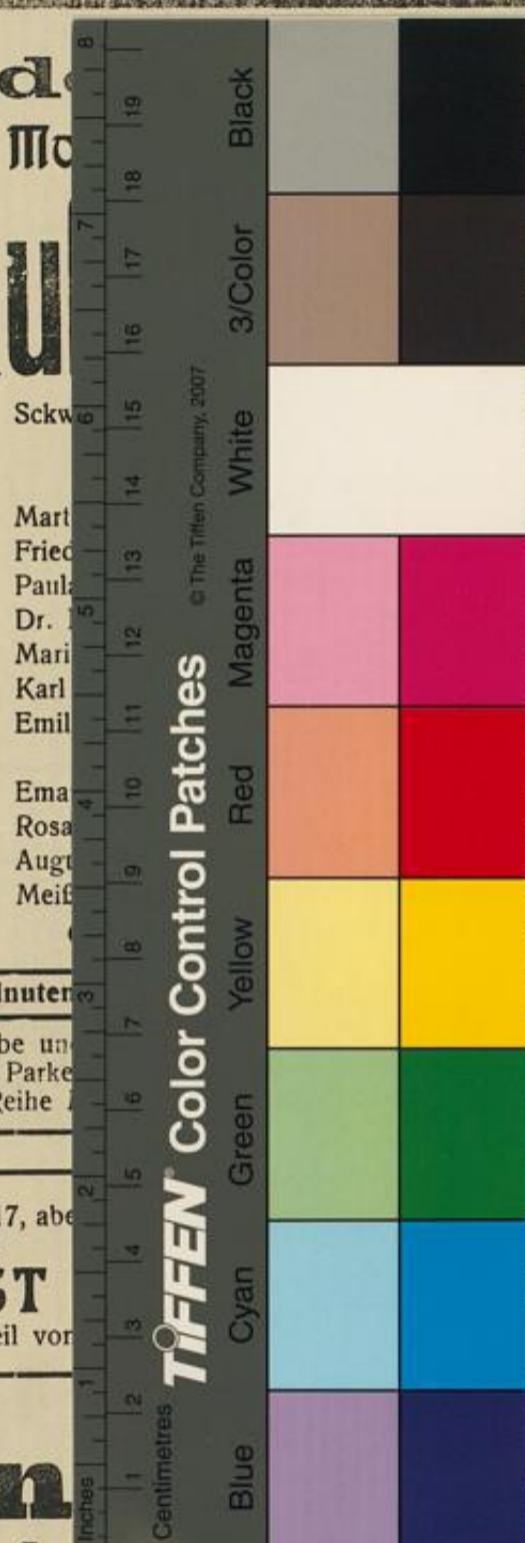

© The Tiffen Company, 2007  
**TIFFEN** Color Control Patches  
 Centimetres  
 Inches

Schwabe  
 Martini  
 Friedländer  
 Paulsen  
 Dr. ...  
 Maria  
 Karl  
 Emil  
 Emma  
 Rosa  
 August  
 Meißner

von Schönthau  
 eckel  
 n Keller  
 Dalands  
 Hummel  
 Reiff  
 a Veit  
 n Dumont  
 Stoeckel  
 er Kosel  
 gard Osterloh  
 Battenfeld  
 dor Kigler  
 sche Stadt

Nach dem zweiten Akt 10 Minuten  
**Preise** (einschließlich Garderobe und ...  
 oge, 1. Parkett Mk. 4.—; 2. Parke  
 6. bis 9. Reihe  
**Kassenöffnung** 6<sup>1</sup>/<sub>2</sub> Uhr  
 Dienstag, den 9. Januar 1917, abends 7<sup>1</sup>/<sub>2</sub> Uhr:  
 Serie III  
**FAUST**  
 Der Tragödie erster Teil von Goethe  
 In der Pause fällt der eiserne Vorhang  
 ; Mittelloge Mk. 5.—; Seitenloge, Parkett-  
 2. Reihe Mk. 2.—; 3. bis 5. Reihe Mk. 1.50;  
 95; Stehplatz Mk. 0.70.  
 7<sup>1</sup>/<sub>2</sub> Uhr Ende gegen 10<sup>1</sup>/<sub>4</sub> Uhr  
 ch, den 10. Januar 1917, abends 7<sup>1</sup>/<sub>2</sub> Uhr:  
 Serie IV  
**Phigene auf Tauris**  
 Ein Schauspiel von Goethe

**Konabend:**  
**Dr. Richard Strauss, Generalmusikdirektor-Berlin** unter Mitwirkung von  
**Kammersänger Franz Steiner** v. der K. u. K. Hofoper-Wien  
 Das Programm enthält ausschließlich Strauß'sche Kompositionen  
**Erhöhte Preise.**

## Serien-Vorstellungen zu ermäßigten Preisen:

Serie III beginnt am 9. Januar 1917      Serie IV beginnt am 10. Januar 1917  
**Preise der Plätze** (für 24 Vorstellungen im Jahr):  
 Parkett und I. Rang . . . . . 50.80 Mark } (einschl. städtischer Kartensteuer und Kleiderablage)  
 II. Rang . . . . . 23.20 Mark }  
 Der Betrag wird in 3 Raten erhoben. — Die Abonnements sind unpersönlich.  
**Neuanmeldungen** werden in der Kassenverwaltung (Eingang Kasernenstraße) vormittags von 11 bis 1 Uhr und  
 nachmittags von 6 bis 7 Uhr entgegengenommen.

Rheinische Buchdruckerei, Oststraße 123.