

VI.

10*

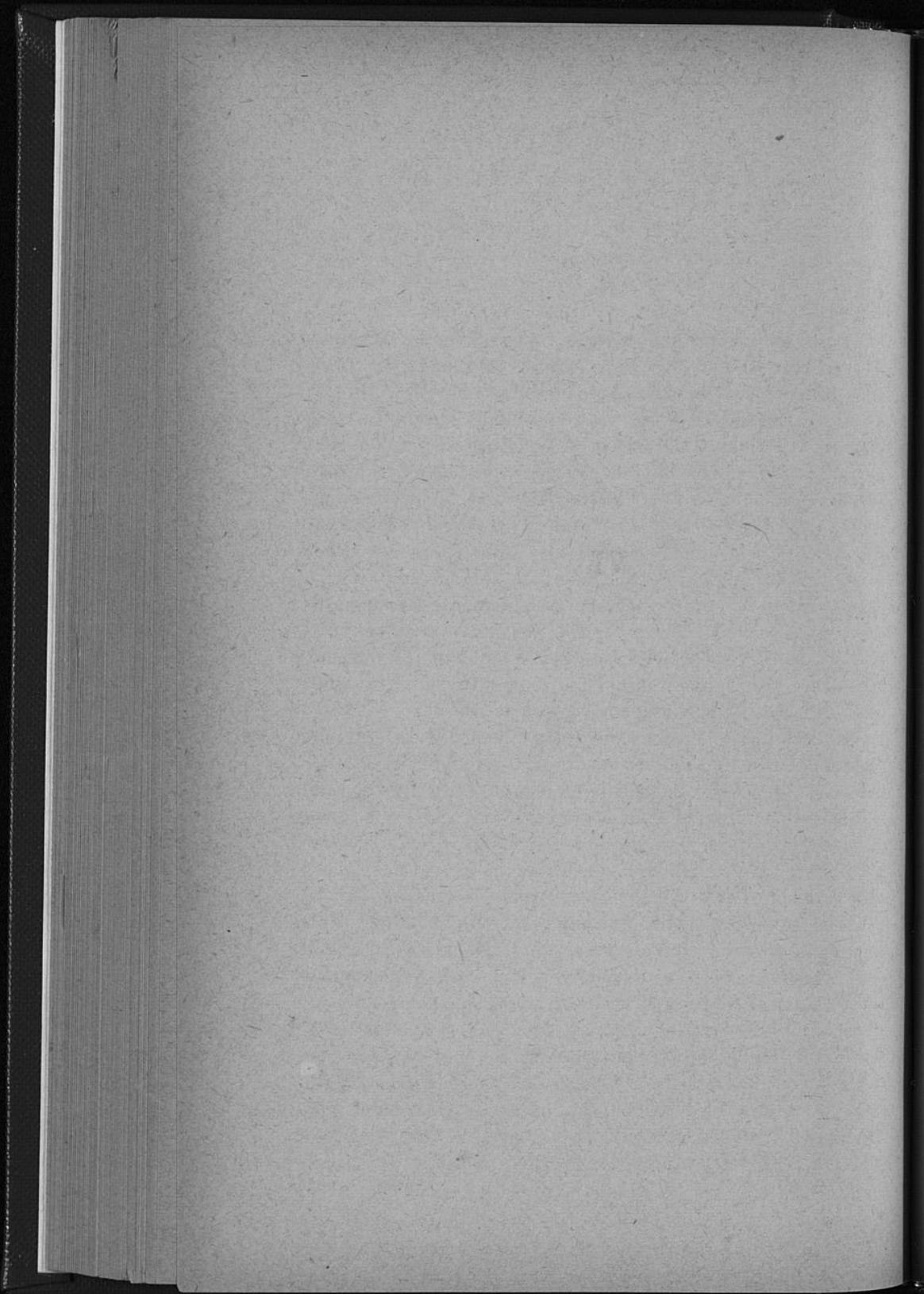

A.

Das nachstehend abgedruckte Heberegister des Klosters Freckenhorst ist aus dem Ende des 14. Jahrhunderts. Dasselbe befindet sich in dem Handschriftenbande Msc. III. 61 des K. Staats Archivs am Schlusse und besteht aus 24 Blättern Papier in Quartformat. Das Register ist ziemlich sorgfältig geschrieben und so eingerichtet, dass der Name des Kirchspiels stets als Ueberschrift eine Zeile für sich bildet, und dass diesem die Namen der abgabepflichtigen Höfe und Personen folgen. Für die Feststellung der alten Ortsnamen ist dieses Verzeichniss von sehr grosser Wichtigkeit, indem es dafür mehrere ganz neue Gesichtspunkte bietet welche auch überraschende Resultate ergaben. Es konnte nämlich mehrfach von der Konjektur abgesehen und dem bisher nicht sicher zu bestimmende Orte eine feste Kirchspielszugehörigkeit gegeben werden. Häufig wurden wir durch Zusammenhaltung dieses Registers mit den früheren zu konstatiren genöthigt, dass die Kirchspiels-grenzen, der sonst allgemeinen Annahme ihres festen, und seit Altersher unverrückten Bestehens entgegen, sich verschoben haben und neue geworden sind, vgl. S. 67. — Die Eintheilung in Aemter und die Betonung der alten Meier- oder Fronhöfe hat aufgehört, vom Amte Jochmaring z. B. ist nichts weiter übrig, als dass unter den übrigen Höfen des Kirchspiels Greven auch Jockmar tor Lynden, einmal allerdings auch de schulde to J. genant wird. — Die Personennamen sind ganz modern und bestehen häufig schon aus Vor- u. Zunamen. — Bemerkenswerth ist, dass sich der Güterbesitz von Freckenhorst weiter ausgedehnt hat und häufiger als früher in die benachbarte Diöcese Osnabrück hinübergreift, denn es werden hier ausser den früher erscheinenden die Kirchspiele Clarholz, Herzebrock u. Lette als Orte genannt, in denen Abgabenpflichtige des Klosters leben.

Auch in dem folgenden Abdruck habe ich wie im Goldenen Buche arabische Ziffern der grösseren Uebersichtlichkeit wegen, statt der Römischen gewählt; mehrere Stellen des Codex sind durch umfangreiche Wasserflecke so zerstört, dass sie schlechterdings unlesbar waren. Die schon in den früheren Registern auftretenden Orte habe ich nicht hier noch einmal deuten zu müssen geglaubt, zumal daselbst stets mit der Bezeichnung F. G. II. die Hinweisung auf dieses Register erfolgt ist, auch von den in diesem Register zum ersten Male erscheinenden Ortsnamen habe ich nur einen kleinen Theil erklärt, u. zwar aus dem Grunde, weil die Meisten noch bestehende Bauerschaften, Höfe oder Kotten u. s. w. bezeichnen, welche ein Blick auf die Kreis- oder andere Karten mit Leichtigkeit finden lässt.

Abkürzungen: m=mark, sc=schilling, rh. gld=rheinische Gulden,
den=Denare, scep=scepel, g. gerst=gersten, rogg=roggen,
hav=haveren, sw=swyn, p=porcus.

Dyt is de geltpacht in den kerspel to Freckenhorst.

Woltman¹⁾ 4 sc. myn dan²⁾ 3 marc van dem Wolthuse.
Jdem 8 sc. van dem Steynkampe unde van 8 stucken over
der becke uppe der groten kyssen. Hinke ton Hagen³⁾ 3
marc van synem erve. De schulte ton Hagen 6 m. van
synem erve. Schopman 1 m. van lande to syner erve ge-
kofft, genand de Rukempe ind des Voulwes roth. De schulte
ton Osthove⁴⁾ 1 m. van den Schuckynk kempem. Jdem
5 m. vor syne garven, 2 m. vor 2 swyne, 12 denar. van 4
stucke landes. Temme Hudepol 2 m. van der Merschove.
Rovekamp⁵⁾ 3 rhein. gulden van synem erve unde van der
Domekenhove. Jdem 6 sc. van lande up deme Pekebrink.
Steltincktorp⁶⁾ 20 sc. van lande in deme gronen
kampe unde van der wisch bi sinem Jdem 1 sc. van
dem Wynterkampe horende Ludiger to Gronhorst⁷⁾
8 sc. van Ludigershove. Sleppinkhoff⁸⁾ unde Bernd syn
broder 2 rh. guld. unde 8 sc. van lande horende to . . .
. hove. Lockeman⁹⁾ 10 sc. van der hovesate to . . .

1) Waldmann O. v. Freckenhorst.

2) weniger denn, als. —

3) Sch. zum Hagen. O. v. Freck.

4) Sch. Osthof, NO. v. Freck.

5) SO. v. Freck,

6) S. v. Freck.

7) Brschft. SW. v. Freck.

8) Sch. Schleppinkhof, Brschft. Gronhorst.

9) SW. v. Freck.

..... by des Hermannsbusche. Vasterman¹⁰⁾ 6 sc. van der Bo hove. Schulte ton Vernhove 2 m. van den Hagen. Hermannus koster 18 sc. van des Grendelskempe. Debbert¹¹⁾ 1 rh. gld. van synem erve. De schulte ton Nygenhus¹²⁾ 6 sc. van eyner wisch horende to der Iseken 4 sc. van der wisch by dem Holtkampe. Reqwyn Cock van eyner wisch by des Hertes hove. Johan Scroder 10 sc. van dem luttiken Crucekampe, van lande up dem erberen kampe unde dem langen campe.

Hans ton Vernhove 4 sc. van synem hus. Hans Hotman 2 sc. van syn. hus. Hans Vriglinktorp¹³⁾ 6 sc. van syn. hus Westarp¹⁴⁾ 8 sc. van syn hus erman 8 sc. van dem Asichte. Schulte tor Vredemhove 3 m. van dem Ottenkampe. Henric Hamm 4 sc. van der Wibbelde stede unde 10 sc. van dem Holtkampe horende tor Horsthove. to Vrylinktorpe 1 mare van 1 wisch horende tor Hosel. Cort Slocke 3 rh. gld. van dem dinge horende tor Hosel. Rotgerus 1. rh. gld. van der Mollenwisch. Boman ind Berud ton Lo 2 rh. gld. van twen hoven to Honhorst¹⁵⁾. —

Westkercken. De schulte tom Syle 3 m. van syme gude. Schedeman 2 m. van syme gude. Holtorp¹⁶⁾ 2 m. v. s. g. Cleighbolte¹⁷⁾ 3 m. v. s. g. Bolte 2 rh. gld. van Everdes hove¹⁸⁾ to Meiningtorpe. Culman¹⁹⁾ 4 rh. gld. van twen hoven. Boynecktorp 2 m. van dem Lappenhove. Tygeman 12 den. van der hovesate horende tor Gesebomeshove.

Enigerlo. De schulte ton Hoygeringkhove²⁰⁾ 1 m. van

¹⁰⁾ Brscht. Gronhorst.

¹¹⁾ Brscht. Gronhorst.

¹²⁾ Sch. Niehues, Brscht. Hohenhorst.

¹³⁾ Sch. Frintrup u. Brscht. Flintrup, S. v. Freck.

¹⁴⁾ in der Brscht. Gronhorst.

¹⁵⁾ Brscht. Hohenhorst.

¹⁶⁾ Brscht. Holtrup.

¹⁷⁾ S. v. Westkirchen.

¹⁸⁾ Everinghof in d. Dorfbrscht.

¹⁹⁾ Kuhlmann NO. v. Westk.

²⁰⁾ Sch. Eiringhof u. Heiringhof, O. v. Ennigerloh.

der Godeloveshove. Everman to Besen 16 sc. van der Everdinghove. Cleigpol 1 m. van der Cleigpolshove.

Beckem. Mues 2 rh. gld. van der wosten hove to Geistel.

Sendenhorst. Diderich Laer van der Zandwordhove. Bernd buten der wer 16 sc. van der hove. Pyk to Somerselle²¹⁾ 2 rh. gld. unde 1 arn. gld. van der Rodenhove to Somerselle unde der Westsomersellenhove. Myddelhove 3 rh. gld. van der Sudernhove. De Wrenkenhove unde de Berkehove hevet under Johan up der Hart. Jtem de Tuthehove. Jtem Kocge van der hove to Rameshovel. Joneman hevet under de Nort- unde Zuthove to Judenshovel, idem de Buschhove unde den Senepkotten.

Eniger. Gerdeman²²⁾ to Rukampe 2 m. Veltman²³⁾ 3 sc. van dem Velthuse, unde 1 rh. gld. van der Hanenborch.

Hotman. De Vrochte 14 sc. van syner hove unde van der Merschbekenhove. Osthus 18 sc. van der Vogedinenhove to Krekem. Jdem 2 rh. gld. van Hinkenhove to Balhorne. Gert to meyr unde Grothues 3 m. van der Worthove unde van der Repperschenhove. Steffen 3 m. van des Schemmelshove²⁴⁾. De Rode 2 rh. gld. van der hove to Jukinktorpe. Clot 20 sc. van der Tackenhove²⁵⁾. De Sweck²⁶⁾ 3 m. van syner hove.

Everswinkel. De schulte to Wartenhorst 4 rh. gld. van syner hove. Overman to Musenhorst 3 m. van der Smerbardeshove unde van der anderen hove darby. De schulte tor Musen 2 rh. gld. van der Nygemanrigkshove.

Greven. Welkeman 20 sc. van der Brugghehove to

²¹⁾ Die Bauerschaft Somersell gehört jetzt zum K. Enniger, hart über der Grenze nach Westen zu im K. Sendenhorst liegt aber ein Hof Somersell, dieser ist wahrscheinlich hier mit der Westsomersellenhove gemeint. —

²²⁾ Gersmann N. v. Enniger.

²³⁾ Feldmann NW. v. Enniger.

²⁴⁾ Schemmel, S. v. Hoetmar.

²⁵⁾ Tacke N. v. Hoetmar.

²⁶⁾ Schwecke N. v. Hoetmar. —

Smedehusen. Bomhove van der hove to Gunnekingk 4 sc.
Veddermann 1 m. van der Velthove.

Melle²⁷⁾. Hinke to Johannynge 12 den. Busse Har-
dingk 16 den. off eyner wede. Ertman to Eckhote 16 den.

Wellingkholtusen. Wychard 16 den. van des Vloc-
tengude. Hinric Hilge 16 den. van des Hilgengude.

Loder²⁸⁾. Hinke to Remesen 2 weder unde 3 rh. gld.
von syner hoveren als vor 3 molt, dat is syn pacht. Lyn-
deman to Remesen 16. den.

Hoyswinkel. De olde vemeyger 1 rh. gld. van der
Hovestad.

Iselhorst²⁹⁾. 1 rh. gld. van Juttynk.

Hersebrock²⁹⁾. 1 rh. gld. van Rotgerynk.

Clarholte²⁹⁾. 1 rh. gld. van Wedekingk.

Lette²⁹⁾. De kerkher 8 sc. van der hove to Lette.

Olde. Hoygeman to Evyngkhuse 2 rh. gld.

Stromberch.

Langenberge²⁹⁾. Bodingsell 29 den.

Wardeslo. Helmich to Sporke 2 sc. Uphus 2 sc.
Hermann to Bardsler 2 sc.

Hertvelde. Herman to Hoyngktorpe 5 rh. gld.

Alen.

Vorhelm. Langkwade unde Elhard 3 rh. gld. van
Ludelfingk.

Stenvorde. Levold to Ripensel 3 m., de helffte myner
frouwen, unde de ander helffte den vogethern. De Retbor-
gesche 4 sc. van dem Monekenkotten to Langenhovel.

Werne. Johann Hamer 3 m., van des Dotteshove
to Smyngktorpe³⁰⁾ unde van des Bosenhove to Holthuse.

Walstede. Wygel to Pannewyk 2 rh. gld. van des
Praleshove to Pannewyk myn 12 den.

²⁷⁾ Diöc. Osnabrück.

²⁸⁾ Laer, Diöc. Osnabrück.

²⁹⁾ Diöc. Osnabrück.

³⁰⁾ Schmintrup, N. v. Werne.

Alveskerken³¹⁾. De molner tor Horst 18 sc. van der Tawiddenhove³²⁾.

Woltbeke³³⁾. Wechman to Laer³⁴⁾ 7 m. myn 5 sc.

Handorp³⁵⁾. Herwech to Oldendorp 1 m. Hinric Piper als voget 1 m.

Grevene³⁶⁾. Herman to Mattenem 1 m. Cort to Mattenem 1 m.

Telghet³⁷⁾. Claus von Deyst. Otte tor Yzel 18.

Warendorp. Hermannus Hudepol 28 sc. van der Ene-manshove to Emeshorne. Jdem Kokentyd 1 rh. gld. van 2 unde van 5 stuccke landes by dem Pyttenbome unde dem Stropes dyke. Jtem de Koygemansche 5 m. van dem Stropesdyke. Jtem Cleynsorge 32 sc. van 4 stucken by dem Walgerden wege³⁸⁾. Jtem de Tepper 3 m. van 7 stucken in der Zeygelwisch. Jtem 1 m. van 4 stucken darby. Jtem Volmer 3 sc. van 2 stucken in der Zeygelwisch. Jtem Arnd Mesmecker unde Reqwyn ton Dale 4 m. unde 2 sc. van 19 stucken landes. Jtem Kerstien Loster 3 m. van 1 kampe by deme Kattesweghe. Jtem Ludike Hagen 6 sc van 4 stuccke landes up dem Ulenbroke. Jtem de Overhovesche by der Nygenkerken 16 sc. van 6 stucken up dem Ulenbroke. Jtem her Bernd Ecke 6 sc. van 2 stucken landes up dem Ulenbroke. Jtem de kerkher tor Nygenkerken 27 sc. van lande by der Emese. Jtem Johann Hersebrock 16 sc. van des Blidekerskampe. Jtem de Knorsche 5 m. van der Tydikenswisch unde van 1 kampe by der Schedulingbruggen. Jtem Lubbert Koppersmet 1 m. van 3 stucken in dem Velstingkholle. Jtem Evert Portener 16 den. van 1 garden. Jtem Hermannus Beckem 4 sc. van 1 kampe vor Warendorpe. Jdem 10 sc. van 1 orde up der

³¹⁾ Alverskirchen, Kr. u. SO. von Münster.

³²⁾ Tawidde, S. v. Alverskirchen, jetzt im K. Sendenhorst!!

³³⁾ Wolbeck an der Angel, SO. v. Münster.

³⁴⁾ Brschft. Laer an der Werse, NO. v. Wolbeck.

³⁵⁾ NO. v. Münster.

³⁶⁾ Greffen an der Ems, nicht Greven.

³⁷⁾ Telgte O. v. Münster.

³⁸⁾ Der Walgerweg führt von S. W. nach Warendorf.

Emese. Jtem Gerd Wibbolt 2 sc. van 1 garden. Jtem Hinric Averhoff 16 sc. van lande up dem Esche to Afhuppe³⁹⁾. Jtem de Rotgersche 1 rh. gld. van 1 kempeken by dem Donderslaghe. Jtem Gerd Sloke 4 rh. gld. van deme Ruschenkampe. Jtem Johannes Regelbert 4 rh. gld. van dem Schedingbruggenkampe. Jdem 4 m. van 1 kampe buten deme Hellegarven. Jdem 1 arnh. gld. van 1 dyke. Jtem Temme Hudepol 3 m. van 1 kampe buten deme Hellegarven. Jtem de schulte ton Lo 18 sc. van 1 wisch unde 3 sc. van 1 orde in dem Mersche.

Hec infrascripta sunt redditus venerabilis domine abbatisse in Freckenhorst.

Freckenhorst. Schulte ton Vernhove 4 molt gersten, 1 molt roggen, 3 molt haveren, 1 molt wetes, 3 swyne, 2 goze⁴⁰⁾, 4 honder⁴¹⁾. Jdem 18 sc. van dem Hagen. — Schulte ton Osthove 5 m. vor de veyrden garven, 2 m. vor 2 swyne, 2 gose. Jdem 1 m. van den Schuckingkempen unde 12 den. van 4 stucke landes. — Schulte ton Hagen 6 m. Herman ton Hagen 3 m. Schopman 2 molt gerst. 1 molt haveren, 1 m. van wynlande.

Woltman 4 sc. myn dan 3 m. van dem Wolthuse. Jdem 2 molt gerst. van der Steynbreden unde 8 sc. van dem Steynkampe unde van 8 stucke landes.

Johan to Honhorst 3 molt gersten, 1 moysswyn. — Hinke Rovekamp 3 rinsche gulden unde 2 swyne van der Domekenhove ind van der Rovekampeshove. Jdem 6 sc. van lande up dem Peckenbrinke. Boman ind Bernd ton Lo 2 rh. gld. van den twen wosten hoven to Gronhorst genand Jtem de Velthoff. Jtem Temme Hudepol 2 m. van der Merschove. Schulte to Stellingktorpe 6 scepel gersten, 1 molt haveren, idem 19 sc. van lande in dem Rosendale ind van dem Gronen kampe ind van der wisch by sinem hus. Jdem 12 den. van dem Wynterkampe, de hort to des Herteshove. — De Berchove; Herman to

³⁹⁾ Sch. Afhüppe u. die gleichnamige Mühle, O. v. Warendorf.

⁴⁰⁾ Gänse.

⁴¹⁾ Hühner.

Vriglingtorpe 2 malt gersten, 2 malt haveren, 6 scepel wetes, 6 scepel witter erwitte, 2 swyne. — Schulte ton Nygenhus 6 sc. van der Willerdeswisch. Hozelman 3 molt gersten, 3 molt haveren, 1 molt wetes, 6 scepel witter erwitte, 6 scepel bonen, 2 swyne. — Debbert 13 sc., Ludiger tor Lynden 8 sc. — Heytveld 2 molt haveren, 6 scepel wetes, 6 scepel grauer erwite, 1 swyn, 1 molt gersten van der Heytveldes hove. Jdem 14 scepel gersten van der Strathove ind van dem Culhove. — Loman to Gronhorst 1 pund wasses van der Gronhorsterhove, dat zal horen tho den thortyzelen⁴²⁾ myner frouwen. Vasterman 3 molt gersten, 1 molt roggen, 1 molt wetes, 1 molt haveren, 2 scepel witter erwite, 4 scepel bonen, 6 scepel grauer erwite, 2 swyne. Jdem 6 scepel van der Boltenhove. Kesferken 10 scepel gersten, 1 swyn. Schulte ton Sleppinkhove 3 molt gersten, 1 molt wetes, 6 scepel roggen, 3 molt haveren, 3 swyne. Bringman 1 molt gersten, 1 molt roggen, 1 molt haveren. Lockeman 1 molt gersten, 1 molt haveren, 1 swyn. Jdem 7 scepel gersten van Wynlande up deme Asbroke ind by des Hermannsbusche. Jdem 10 sc. van der hovesate der Herteshove. — Bernd ton Lo 2 rh. gld. van der Wechove unde 8 sc. van lande horende tor Herteshove unde 7 scepel gersten van lande up der Geist. Swichtenhovel⁴³⁾ 3 molt gersten, 1 molt haveren. Ezelgrim⁴⁴⁾ 2 scepel gersten van lande by dem Holtkampe. Buschman 2 molt roggen 2 molt gersten, 2 molt haveren, 2 swyne, 7 honder. Bodelman 2 molt gersten, 27 scepel haveren, 2 swyne. Campman 16 scepel gersten, 13 scepel haveren, 2 swyne. Hornemann 15 scepel haveren, 1 swyn. Horstemann 3 molt gersten, 1 molt roggen, 2 molt haveren, 6 scep. grauer erwite, 2 swyne, 2 goze. — Hermannus koster 18. sc. van des Grendels kampe unde 8 scep. gersten van lande up der Geyst. Hans Hotman 7 scep. gerst. van lande up der Geyst. Jdem 3 sc. van synem hus unde 6 junge honder Bonifacii. —

⁴²⁾ tortis, tortisius Fackel.

⁴³⁾ SW. von Freck.

⁴⁴⁾ ebenda.

Elseke ton Vernhove 6 sc. van oren huse unde 3 junge honder Bonifacii. Ludike Becker 1 molt gersten van lande up der Geyst. Reqwyn Cok 6 scepel gersten van lande up der Geyst. Jdem 5 sc. van eyner wisch by des Herteshove. Hermannus Westarp 11 scep. gerst. van dem Pyper unde 8 sc. van synem huse. Hans Bruns 4 scep. gerst. van lande up der Geyst. Hans Cok 4 scep. gest. van eynem acker by dem Rotbusche. Johan Scroder 3 scep. van lande up der Geyst. Jtem 10 sc. van dem luttiken Crucekamp, van lande up dem orberen campe ind up dem langen kampe. Hans Vriglinktorp 22 scep. gerst. Jdem 6 sc. van synem huse.

Brokelman 7 scep. gerst. van dem orberen kampe unde 7 scep. van dem kerkdinge. Iseken 27 scep. gerst. Jdem 4 sc. van syner wisch by dem Holtkampe. Helmich 2 scep. gerst. Altena 5 scep. gerst. van lande up dem Asbroke. Hinr. Hamm 4 sc. van des Wibboldes stede unde 10 sc. van eynem kampe horende tor Horsthove. De Holscher 1 molt gersten van dem kerkdinge. Jdem 6 sc. van der hovesate der Horsthove. Diderich Bode 2 scep. van lande up der Geyst. De kerkher 3 junge honder Bonif. De Wyngarde 3 junge honder Bonif. Achterman Gerard 2 junge honder Bonifacii.

Hotman. De buth 2 molt gerst., 3 molt haveren, 1 molt wetes, 1 swyn. Wedelman 16 scep. gerst., 1 molt haveren, 1 swyn. Hinric to Kreckem 1 molt g., 1 molt hav., 1 swyn. De Stoter 10 scep. g., 1 swyn. Immekeman 4 sc. gersten. De Vrochte 2 molt gerst., 14 sc., 1 swyn. Hinric Ludiger 20 scep. haveren, 1 swyn. De richter to Levelingktorpe 14 scep. haveren. Osthus 18 sc., van der Vagedynenhove to Kreckem. Jdem 2 rh. gld. van Hinkenhove to Balhorne. —

Von hier an übereinstimmend mit den oben unter Hoetmar angegebenen Abgaben, mit den Zusätzen: de Rode 25 eyger; Cloet 6 honder, de Sweck 1 swyn-Enygerlo. Schulte to Nunnyng⁴⁵⁾ 2 molt gerst., 18

⁴⁵⁾ S. v. Ennigerloh.

scep. wetes, 2 molt haveren, 6 scep. witter erwite, 2 swyne. Notbom 18 scep. gerst., 2 swyne. Reneke to Johannyngk 14 scep. gersten, 2 swyne. Hinric Bernyngk to Amenhorst 8 scep. gersten. Wydeman 16 scep. gersten, 1 swyn. Jdem 14 scep. gerst., 1 swyn van dem looper. De Rutemansche 1 molt gersten. De Hoseler 1 molt gersten, 1 swyn, idem van der Tolleshove 2 molt gersten, 1 swyn. Levold to Sleden 3 molt gersten Warend. mate unde 4 molt haveren spykermate van twen hoven. Westerman to Besen 20 scep. gerst., 1 molt haveren, 1 swyn, 2 honder. Osthokelem 8 scep. gerst., 1 swyn. Reneke to Bekesten 8 scep. gerst. Herm. Pokingtorp hevet under 2 gude, van den eynen giff he 16 scep. gerst., 1 swyn, van dem anderen 18 scep. gerst., 1 swyn. Herman in den Dornen 1 molt gersten, 1 swyn. Lantwer 2 molt gersten, 1 swyn.

Rygehus 1 molt haveren. Merkingtorp 20 scep. hav. Schulte ton Hoyerinkhove 1 m. van der Godeloveshove. Cleygpol 1 m., 1 swyn. Everman to Besen 16 sc. ind 1 swyn.

Enyger. De hoff to Balhorne⁴⁶⁾ zal geven de veyrden garven, 3 swyne. Gerdeman⁴⁷⁾ to Rukampe⁴⁸⁾ 2 m., 1 swyn. Veltman 1 rh. gld. van der Haneborch, 3 sc. van d. Velthuse, 1 swyn. Jukingtorp 18 scep. gerst., 1 swyn. Jdem van der Schonemanshove 4 scep. gerst., 4 scep. roggen, 1 swyn, 2 honder, 41 eyger. De Sibber 1 molt gersten, 1 swyn. Moneke 16 scep. gersten, 1 swyn. Pozingtorpe⁴⁹⁾ 14 scep. gerst., 1 swyn. Arnd to Polingen⁵⁰⁾ 8 scep. gerst. Loman to Ottelingen 2 molt gerst., 18 scep. hav., 1 swyn. Herm. tor Elingen⁵¹⁾ 3 molt gerst., 3 swyne. Pyck to Sommerzelle⁵²⁾ 2 rh. gld. ind 1 Arn. gldn.

Ostenvelde. Schulte tor Horst 3 molt gersten, 1 swyn.

⁴⁶⁾ NW. v. Enniger.

⁴⁷⁾ Gersmann }
⁴⁸⁾ Rukamp } N. v. Enniger.

⁴⁹⁾ Posentrup, O. v. Enniger.

⁵⁰⁾ Brschft. Polingen S. O. v. Enniger.

⁵¹⁾ Eiling, O. v. Enniger.

⁵²⁾ Pick, Brschft. Sommersell, W. v. Enniger.

Wellingk⁵³) 1 molt gerst. 1 sw. Ludelfes frouwe van Or 2 molt gerst., 1 sw. van dem gud tom Rodde. Ekenbrok 1 molt gerst., 1 sw. Willebrant⁵⁴) 18 sc. gerst., 1 sw. De Wrede⁵⁵) 1 molt gerst., 1 sw.

Olde. Hoykeman to Evyngkhusen 2 rh. gld., 1 sw. Vellewalt 2 molt gerst., 1 sw. Erlebrock⁵⁶) 1 molt gerst. 1 emmer honiges.

Sunnynkhusen. De koster to Sunnynkhusen van der Vrederikeshove 6 mate gersten, 40 mate haveren, 1 swyn.

Wardeslo. Osterman to Geistel 20 mate gerst., 16 mate roggen, 18 mate haveren, 2 swyne, 1 hermolder. — De Kollenetter tantum, Brunyngkkamp van Gerdesgud to Geiste unde van Andreses gud to Hamerbecke 3 molt gersten myn 2 mate, 8 mate roggen, 9 mate haveren, 1 swyn unde 1 hermolder van itliken gude. Hans Rodingk to Gunderingkel 1 molt gersten, 4 mate roggen, 53 mate haveren, 2 swyne. De Wulff to Judekingkhovele 9 mudde haveren, 1 mudde wetes Lippescher mate. Hermann ton Velde 8 mudde gersten, 8 mudde haveren Lippescher mate. Mencken ton Uphus 1 swyn. Helmich to Sporke 1 swyn. Rusche 1 swyn. Henneke to Bardeslo 1 swyn. Herman to Hoynktorpe 8 rh. gl., 1 swyn. Summa des haveren 12 molt⁵⁷).

Vuchtorpe. Lambert to Ostebur 1 molt roggen, 1 swyn. to Ostebur 1 molt rogg., 1 sw. De Heseker De jünge Twylinger 8 scep. rogg., 1 swyn.

Mylte. Hartman to Horste⁵⁸) Holwede to Ostmylte⁵⁹) 1 molt rogg., 1 sw. Evert to Smedehusen⁶⁰) 15 scep. rogg., 1 swyn.

⁵³) S. W. v. Ostenfelde.

⁵⁴) S. von Ostenfelde.

⁵⁵) Frede, SW. von Ostenfelde.

⁵⁶) Erdelbrock NW. v. Oelde.

⁵⁷) 98 Maass u. 17 Müdde Hafer sind also gleich 12 Malter. Im Lippischen scheint hiernach nach Müdde gemessen zu sein.

⁵⁸) Brschft. Hörste.

⁵⁹) Brschft.

⁶⁰) Schmedehausen.

Enen. Johan to Osterenen 7 scep. gersten, 1 swyn.

Westkerken. Lyndeman⁶¹⁾ 32 scep. gerst., 2 swyne.

Schulte tom Syle 4 molt gerst., 1 molt haveren, 3 m., 1 swyn. Schedeman 2 m., 1 swyn. Holtorp 2 molt gersten, 2 scep. wetes, 2 m., 1 sw. Gerd Bodelman hefft under de Redberges hove to Botelingtorp⁶²⁾ 20 scep. gerst. spyker-mate, 2 scep. wetes, 2 scepel rogg., 1 swyn. Herman tor Schuren⁶³⁾ 5 molt haveren, 4 scep. wetes, 1 swyn, 4 honder, 42 eyger. Jdem 4 sc. van hurlande. Tor Schuren 5 molt haveren, 1 swyn. Brinkman 3 molt haveren, 2 scep. wetes. Cleigbolte 3 marc, 1 swyn. Bolte 2 rh. gld. Culeman 4 rh. gld., 2 swyne, 2 gose, 4 honder. Boynktorp 1 molt gersten, 3 molt haveren, 1 emmer honiges. Jdem 1 m. van der Lappenhove. De Hese 8 scep. gerst., 3 molt haveren, 1 swyn. Tygeman 12 den. van der hovesate, horende tor Gosebomeshove.

Warendorp. Schulte to Afhuppe 20 molt rogg., 12 swyne. Schulte to Boeckholte 6 molt gerst., 4 molt rogg., 4 molt haveren. Hartman vor dem Wolde 2 molt gerst., 2 molt roggen. Diric to Durenbocholte 2 molt rogg., 1 swyn. De woste hove to Bockholte colit Alke, 16 scep. roggen. — De Heythove. Dat Buschus 16 scep. rogg. De Heckyngk-hove hevet under Levold tor Lyt ind zal darvan geven Kattenbom 16 scep. roggen. Vogelsangk 2 molt rogg. De Enemanshove to luttiken Emeshorne. Des Gelenhove to Emeshorne. De Sassenbergeshove to Emeshorne. De korte to Dackmar. De luttike hove to Darphorne 1 molt rogg. Sechtenem 18 scep. rogg., 1 emmer honiges. Lakemanshove to Sechtenem. De luttiken hove to Sechtenem. Duttingkhus 18 scep. rogg., 1 swyn. De olde Kukenem 1 molt rogg. Holtebur als de hert 18 scep. rogg., 1 swyn. Schedulingkbrugge 8 scep. gerst., 8 scep. rogg., 1 swyn. Herman to Bocklo als anteig 20 scep. roggen. Schulte Everman to Musenhorst van der Swikeshove ind van der Smer-

⁶¹⁾ SW. v. Westkirchen.

⁶²⁾ Brschft. Buttrup. WSW. v. Westk.

⁶³⁾ Gr. Schurmann SW. v. Westk.

bordes hove 3 m., 4 honder. Schulte to Nunningk⁶⁴) 6 molt roggen, 1 swyn. Herman to Nunningk 5 molt rogg., 1 swyn. Daleman. Johan to Slade 1 molt. Vreddeman 4 molt roggen, Lynkamp to Slade 9 scep. rogg. Johan to Alvessem 26 scep. rogg. Hermannus Hudepol. Cokentyd 1 rh. gld. van 7 stücke landes. Cleynsorge 32 sc. van 4 stücke landes. De Tepper 3 marc. van 7 stücken unde 1 m. van 1 stücke. —

Melle. Busse Hardink to Dylingtorpe 16 scep. rogg., 16 den. Ertman to Eckholte tantum. Hinke to Johannynk 6 scep. roggen.

Holthusen. De Hilge 11 scep. haveren, 11 den. Wychart tantum.

Loder. Hinke to Remese 3 molt haveren dar vor giff he 3 rh. gld., Lyndeman to Remese 4 scep. roggen Warendorf. mate, 1 weder.

Telget. Dat Wechus to Lakesten. Dat Buschus to Lakesten. Die Dyckhove to Rastorpe. Reghenboden (Suderesch) hove to Rastorpe. Die Beckeringhove to Rastorpe. Des Schantzenhove to Verte. Die hove to Ryngh. Die hove to Bochorne, die ander hove to Bochorne. Die Wolterdynges hove to Vechtorpe.

Everswynkell. Dat hus ton Ostendorpe hefft Hermen. Die woste hove to den Ostendorpe idem Reder. Des Redershove to Westgrafdorpe Reder. Der Nyemanschen hove to Nortarpe colit Overman. Overbelding to Nortarpe. Die hove ton Overe det 6 schep. gersten. Die hoeff to Wartenhorst 4 rh. gld., de veyrden garven, 4 swyne, 4 goze, 12 honder. Die hove to Hartmannynk to Bornefelde 7 scep. gersten, 20 scep. haveren, 1 swyn unde 1 vedemeswyn⁶⁵). Des Wyttenhove up der Angele 5 emmer honniges. Ertmeryng to Erten 3 molt gerst. unde 6 schep. wetes. Die Kynderhove to Erten 3 emmer honiges. Die hoeff to Hoerne 2 molt gersten, 2 molt roggen.

Vardorpe. Nunningk.

⁶⁴) O. v. Warendorf.

⁶⁵) „melior porcus, qui provenit de pastu porcorum, scilicet vedema.“ Grimm R. A. p. 522. —

Inhabitantes parrochias Greven, Handorp, Telghet tenentur dare pullos, quivis unum pullum⁶⁶⁾. —

Greven, registrum reddituum:

Bomhove 15 scep. rogg. Jdem 4 scep. van dem gude to Gunnekingk. Joh. Welkeman 13 scep. rog. Jdem 20 scep. van der Bruggehove⁶⁷⁾. Joh. Rehorst⁶⁸⁾ 13 scep. rog. Bernd Betteman 15 scep. rog. Alberth Ostendorp⁶⁹⁾ 1 molt rogg. Herman de Redder van der hove to Vogelstarpe 9 scep. rog. Cort tor Lippe de hove to Novere 16 scep. rog. Jdem 15 scep. van der Lypehove. Lamberth to Mastorpe⁷⁰⁾ 16 scep. rog. Hinric tom Busche 15 scep. rog. Ludeke to Wynkel 26 scep. rog. Brynkman 15 scep. rog. Lambert Vedderman 1 m. Juckmar tor Lynden 16 scep. rogg.

Oldenberghe. Schlikman 2 molt haveren unde 6 scep.

Albersloe. Blankenvort 7 rh. gld. De Vos to Dunningtorpe.

Asschenberghe. Ebbekeman 2 molt gersten is syn pacht. Hoyckeman 3 molt gersten is syn pacht. Vreschvelt.

Herberen. Johan Volmer 1 molt gersten.

Walstede. Wygel to Pannewyck.

Stenvorde. Levold to Rypensell hevet under de Lippehove. Renffert.

Byllerbeke⁷¹⁾. De hove up der Berlaghe⁷²⁾ de de maschalk hevet. Hinrick Hesselynk.

Registrum ovorum.

De Corte to Dackman 25, Holwede 39, Hartman to Milte 39, Evert to Smedehusen 39, Bertold to Velsten 39, Johan to Ostrenen 40, Alke to Bockholte 25, Herman ton Twenhusen 40, Ostendorp to Grafftorpe 40 van syner hove.

⁶⁶⁾ Am Rande der Seite 36.

⁶⁷⁾ Brüggemann. O. v. Greven.

⁶⁸⁾ Rehorst, B. Schmedehausen, O. v. Greven.

⁶⁹⁾ Austrup, O. v. Greven.

⁷⁰⁾ B. Maestrup, SO. v. Greven.

⁷¹⁾ Billerbeck W. v. Münster, Kr. Koesfeld.

⁷²⁾ Gem. Berlaghe NO. v. Billerbeck.

Jdem unde de Reder 40 van der wosten hove. De Reder to Grafftorpe 40. De Vrische. Bodelman 40 ova, de Rode to Hoetman 25, de Schonemanshove 40. —

Registum porcorum⁷³⁾.

Vrekenhorst. De schulte ton Vernhove 3 porcos, Hermann to Vrylinktorpe 2 p. Hoselman 2 p. De schulte ton Scleppinkhove 3 p. habet aper. Heytveld 1 p. Lockeman 1 p. Kesverken 1 p. Vasterman 2 p. Hinke tor Wusten 1 p. Bodelman 2 p. Campman 2 p. Buschman to Walgarden 2 p. Johan to Honhorst 1 muess p. Hinke Rovekamp 1 p. De Domekenhove gyfft 1 swyn, de hefft desulve Rovekamp under. Horsteman 2 p.

Westkerken. Lyndeman to Botelinktorp 1 p. van der Lindinkhove et 1 van der Suderhove to Botelinktorp. — Gerd Bodelink 1 p. van der Retbergeshove, de heft 1 p. Culeman 2 p. Bernt to Vossem van der Zannenhove 1 p. De Balschenhove 1 p. Gert to Holtorp 1 p. De schulte ton Zile 1 p. Cleybolte 1 p. Herman tor Schuren 1 p. Schedeman 1 p.

Olde. Erlebeck 1 p. De Morcholdenhove 1 p. De Heykenhove to Evynkhusen 1 p. De Godeloveshove 1 p., de hevet under de schulte then Hoyerinkhove. De Vellewaldeshove 1 p.

Ostenvelde. Wellynk 1 p. Schurmann 1 p. van des Wredenhove to Gerberlinktorp. Ekenbrok 1 p. van der Wedekindes hove. Gert ton Rode 1 p. van der Vredikeshove to Velmerinktorp. De Willebrandeshove 1 p. De Stuvenhove.

Enigerlo. Westerman to Bersen 1 p. Hinrik to Amendorst 1 p. Herman to Pokinktorp 1 p. Idem Herman 1 p. van der hove dar he up wonet. Cleypol 1 p. De coster to Enigerlo 1 p. van der Lantwere. Gese Hoselersche 1 p. Johans tor Wyden 1 p. Rencke Dagehusen 2 p. Gert ton Notbome 1 p. van der Schurhove to Dagehusen. Jdem Gert van des Notbomeshove 1 p. Herman to Bekesten 1 p.

⁷³⁾ In summa 175 Schweine!!

Jdem 1 p. van des Leppershove. De hove te Merkinktorp 1 p. Herman to Besen 1 p. van der Everdinkhove. De schulte to Nunnynk 2 p.

Enigher. Herman to Elinghen hefft under dre hove, unde giff van ytliker hove alle jar 1 schultswyn, faciunt tres. Loman to Otelingen 1 p. Veltman 1 p. Jukinktorp 2 p. Moneke van der Koldenhove to Bisechten 1 p. De Sibbener 1 p. van der Paweshove. Herman Rukamp 1 p. Posinktorp 1 p.

Hoetman. Wedelman 1 p. van der Heykenhove. De Vruchtenhove 1 p. Steffen to Hotman 1 p. De Stoter 1 p. Gert de Sweke 1 p. Hans to Krekhem 1 p. van der Albereshove to Krekhem.

Alen. De schulte to Geystenhovel 2 p. Hoyeman to Avenhovel 2 p.

Sendenhorst. Hinrich Yonckman to Judenshovel 2 p.

Wardeslo. Herman to Bardeslo 1 p. Hans Rodink 2 p. van twen hoven. Johan ton Osterhus to Geysten 1 p. Jdem hevet under de Markwerdeshove, daraff giff he ok eyn swyn, Johan de Kolenetter 1 p. Hinrik to Geyste 1 p. Jdem hefft under Andreasgud to Amerbecke daraff giff he ok eyn swyn. Helmich to Sporke 1 p.

Lesebern. Herman ton Uphusen 1 p.

Hertvelde. Hoynktorp 2 p. unde noch eyn erve, de illo dabit 1 p.

Sunnynkhusen. De coster 1 p.

Vuchtorp. Heseker 1 p. geheiten de Meder, de junge to Twilingen 1 p.

Milte. Halewede 1 p. Harmannynk 1 p. Evert Smedehusen 1 p. Johan to Osterenen 1 p.

Everswynkel. De hoff to Wartenhorst 4 p. De Reder to Grafftorpe 1 p. Ostendorp 1 p. Bernevelt 2 p. De schulte to Horn 4 p.

Alberslo. De mollener tor Horst 1 p.

Warendorp. De schulte to Nunnynk 4 p. Johan to Nunnynk 1 p. Herman to Nunnynk 1 p. De corte to Dackman 1 p. Schedingbrugge 1 p. De Herte 1 p. Sechtenem

1 p. Duttinkhus. De monyk to Affhuppe 12 p. Then Twenhusen 1 p.

Belen. Hoykeman 2 p. Nolde to Menerink 1 p. — —

Greven. Johan Welkeman 13 scep. rogg., 1 swyn, 1 hon. Jdem 20 sc. van der Bruggehove, 1 sw., 1 hon. Johan Rehorst 13 scep. rogg. 1 sw. 1 hon. Albert Ostendorp 1 molt rogg. 1 sw. 1 hon. Bernd Bettheman 15 scep. rogg. 1 sw. 1 hon. Bomhove 15 scep. rogg. 1 sw. 1 hon. Jdem 4 sc. van deme gude to Gunnekingk. Herman de Roder 9 scep. rogg. 1 sw. 1 hon. Cord tor Lippe 15 scep. rogg. 1 sw. 1 hon van der Lippehove. Jdem 16 scep. roggen van der hove ton Novere. Lambert to Lambertingk to Mastorp 16 scep. rogg. 1 sw. 1 hon. Hinrich ton Busche 15 scep. rogg. 1 sw. 1 hon. van der Wiggerdeshove. De kemper to Gelmer 9 scep. rogg. 1 sw. 1 hon. Vriglingk 1 molt rogg. 1 sw. 1 hon. Ludike ton Wynkel 16 scep. rogg. 1 sw. hon. Bringkman 15 scep. rogg. 1 sw. 1 hon. Lambert Vedderman 1 m. van der Velthove. De hovestat 15 scep. rogg. 1 sw. 1 hon. Jockmar tor Lynden 16 scep. rogg. 1 sw. 1 hon. De hove to Denkelingktorpe 13 scep. rogg. 1 sw. 1 hon. De ander hove to Denkelingktorpe 16 scep. rogg. 1 sw. 1 hon. Blankenfort 4 rh. gld. Hukenbeke 20 scep. rogg. 1 sw. 1 hon. De schulte to Jockmar.

Sorbecke. Dat hus to Wernyngk 15 scep. rogg. 1 sw. 1 hon. De Fockenhove 9 scep. rogg. 1 sw. 1 hon. Johanynyk to Kettingktorpe 15 scep. rogg. 1 sw. 1 hon. Overbeckingk 15 scep. rogg. 1 sw. 1 hon. De Heckehove 16 scep. rogg. 3 sc. 1 sw. 1 hon.

Oldenberghe. Slichman 30 mate haveren.

Holthusen. Esselingk.

B.

In Verbindung mit dem unter A mitgetheilten Heberregister stehen in Msc. III 61 einige Blätter schmalen Folioformats, welche die nachstehenden Regesten über Beleh-

nungen von einer Hand aus der Mitte des 16. Jahrh. geschrieben, enthalten.

Anno Domini M CCCC XVI locavi Conrado custodi ecclesie in Ostenvelde domum Frederici tho Velmincktorpe in parrochia Ostenvelde ad quatuor annos, ita quod dabit primo anno in festo Michaelis 1 molt havene mesure Warendorpensis, de tribus aliis omni anno 6 scep. ordeï et 6 scep. havene. Presentibus domino Luberto Papenliff et Joh. Repwort.

Anno Domini M CCCC XIX up Martini Hinrick Stenus locavit mansum Vrederekink tho Velminktorp in parrochia Ostenvelde presentibus Hinrik tom Wyngarden und Johanne Boman.

Anno Domini M CCCC XXXIX Gerdt tom Rode wan tho synem lyve de Frederickshove und de Stuwenhove tho synem lyve, so dat he alle jar darvan sall geven 2 molt gersten Warendorpher maethe und 1 swyn und alle de anderen pechte de dar up lopt, de sall he richten sunder argelist. Presentibus Temmone Hudepol, Joanne Boeman.

Ludolffs frauwe van Oer tho gewinne gehatt dusse vorgeannten beiden hoven, und darvan tor pacht jarlix gegeben 2 molt gersten und 1 swyn.

Lehengudere so by Frantz vam Loe befunden werden.

Anno Domini M CCCC nono feria tertia post festum undecim millium Virginum Hinrick Hudepoll recepit a venerabili domina Margreta van dem Ahus¹⁾ abbatissa curtim tom Everdinkhove in Westkerken et domum tho Holtebur in parrochia Warendorp.

Anno M CCCC quarto²⁾ ipso die Luce ewangeliste a domina abbatissa Anna de Plesse Albert Vincke tho Osten-

¹⁾ 1408—1423.

²⁾ Die Jahreszahl ist falsch, denn Anna von Plesse war von 1426—1455 Aebtissin.

velde receipt mansum tho Peckenhorst loco ministerialis in parrochia Olde.

Anno Domini M CCCC LXXVI ipso die Gorgonii martyris (9 September) ab illustrissima domina abbatissa Maria de Teckeneborch³⁾ infeudatus Jaspar de Oir cum Everdineckhoff in parrochia Westkerckenn et cum domo tho Holtebur in parrochia veteris ecclesie in Warendorp⁴⁾).

Albertus Vincke cum curia tho Peckenhorst in parrochia to Olde infeudatus loco ministerialis. —

³⁾ 1473—1527.

⁴⁾ Die hierher gehörigen Original-Lehns-Urkunden beruhen unter den Urk. des Kl. Freck. No 265.