

III. Stereometrische Konstruktion der Karform der Großen Grube aus dem Stumpfe eines Halbkegels.

Maßstab 1:12 500.

Winkel entsprechend dem wirklichen (durchschnittlichen in der Natur).

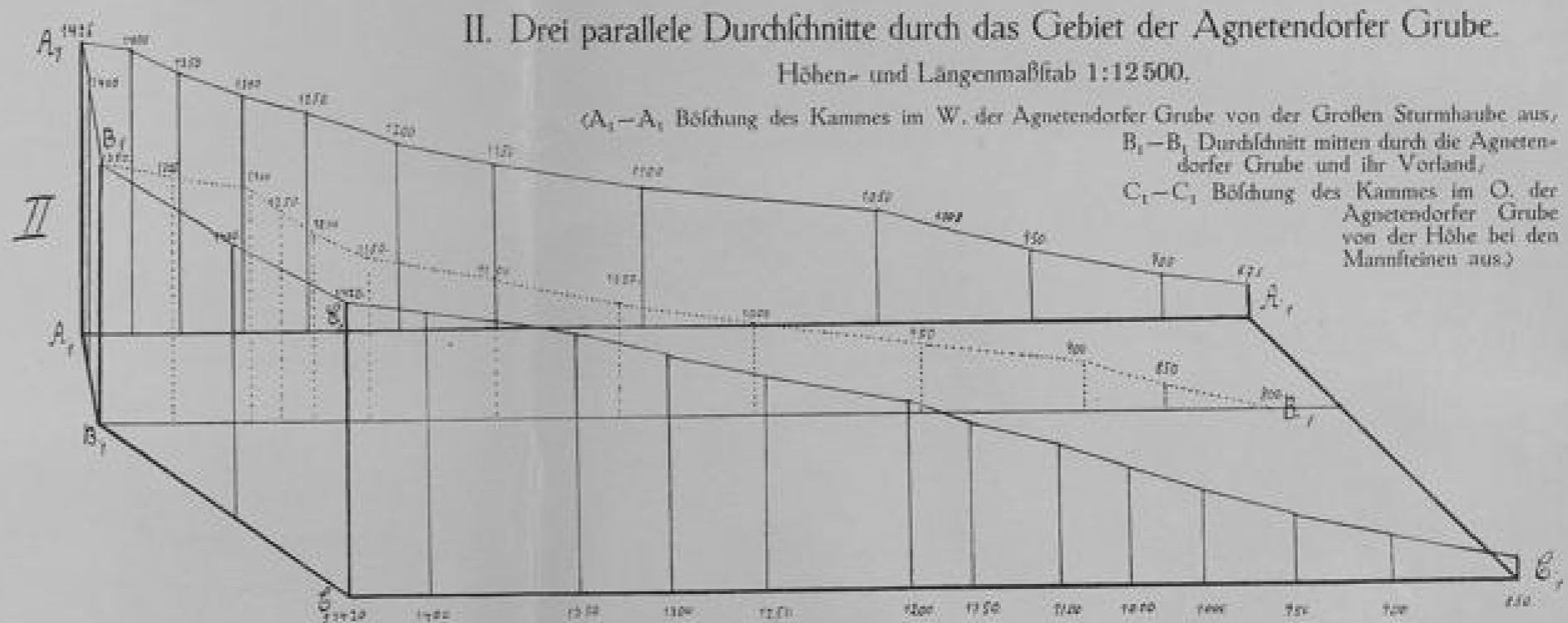



Handwritten text, likely bleed-through from the reverse side of the page. The text is mostly illegible due to fading and bleed-through, but appears to be organized into several lines.



I. Plan der Gube

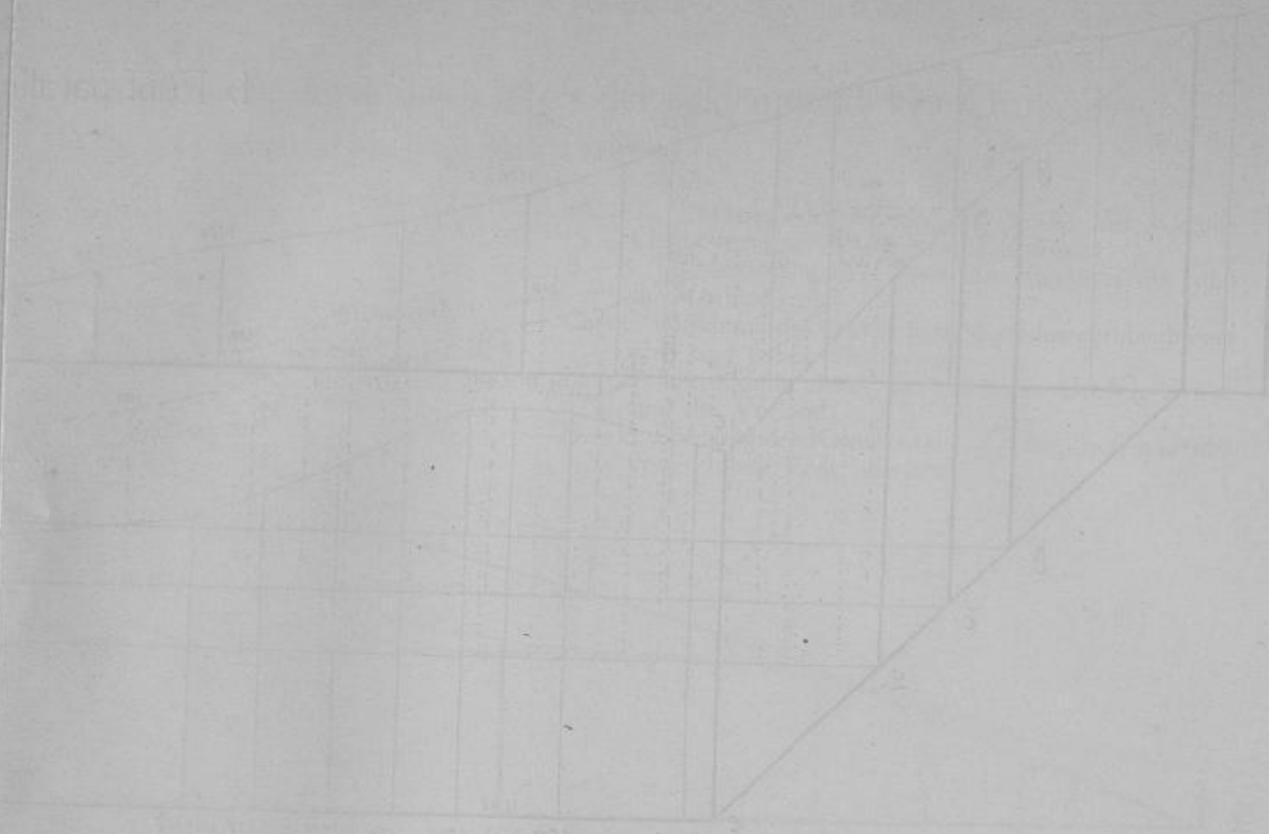

II. Plan der Gube der Agriensfelder Gube

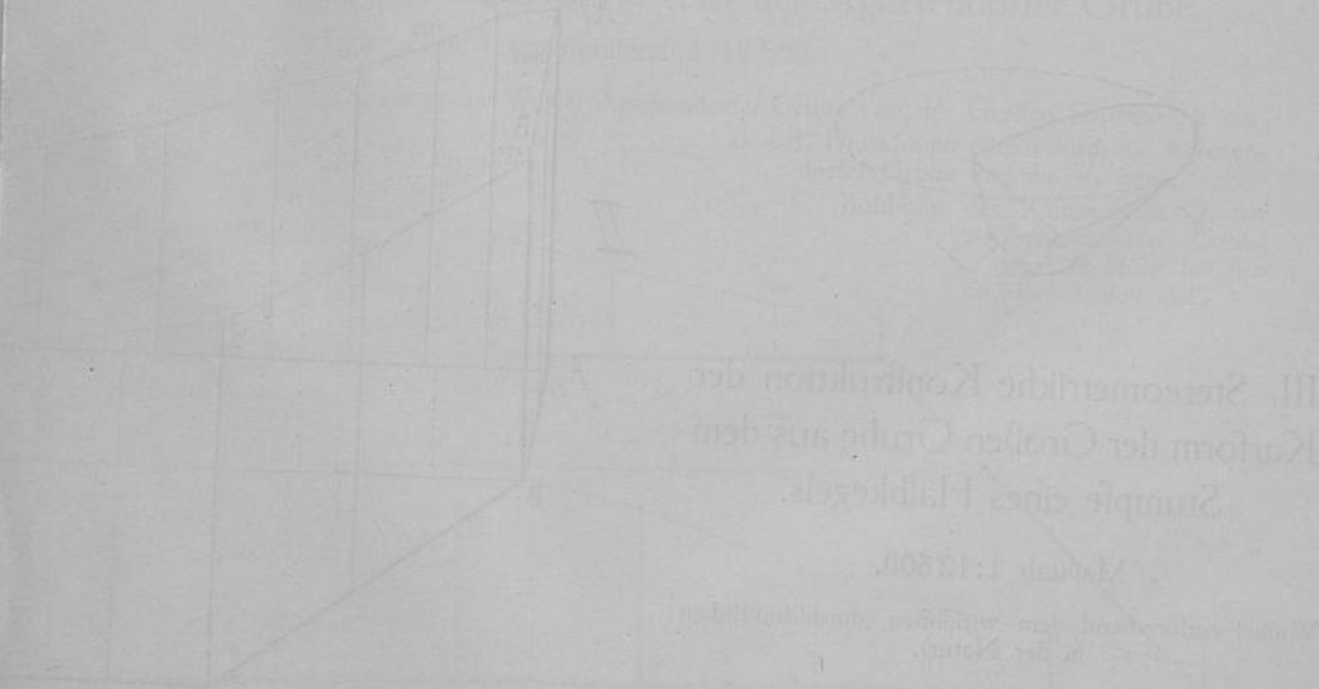

III. Starkeentwerfliche Konstruktion der Kasten der Gube auf dem Punkte eines Halbkreises

Maßstab 1:12500

Wird einsehend den veränderten Umfängen in der Natur



Die geographische Karte  
eines Quellensystems

von  
Dr. phil. phil. Dr. phil. phil. Dr. phil. phil.  
Dr. phil. phil. Dr. phil. phil. Dr. phil. phil.  
Dr. phil. phil. Dr. phil. phil. Dr. phil. phil.

Bildungsmaßstab für die Horizontalen bei 50 m Höhenabstand (Längenmaßstab 1:12500)

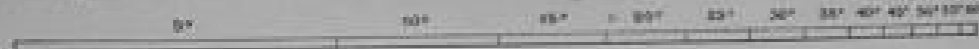

# Das Gebiet der drei Schneegruben und ihres Vorlandes.

- Moränen. (I die der großen Eiszeit, II u. III junge Moränen, IV jüngste Moränen.)
- ▨ Felshöhlen. IV jüngste Moränen.)
- - - Landesgrenze.

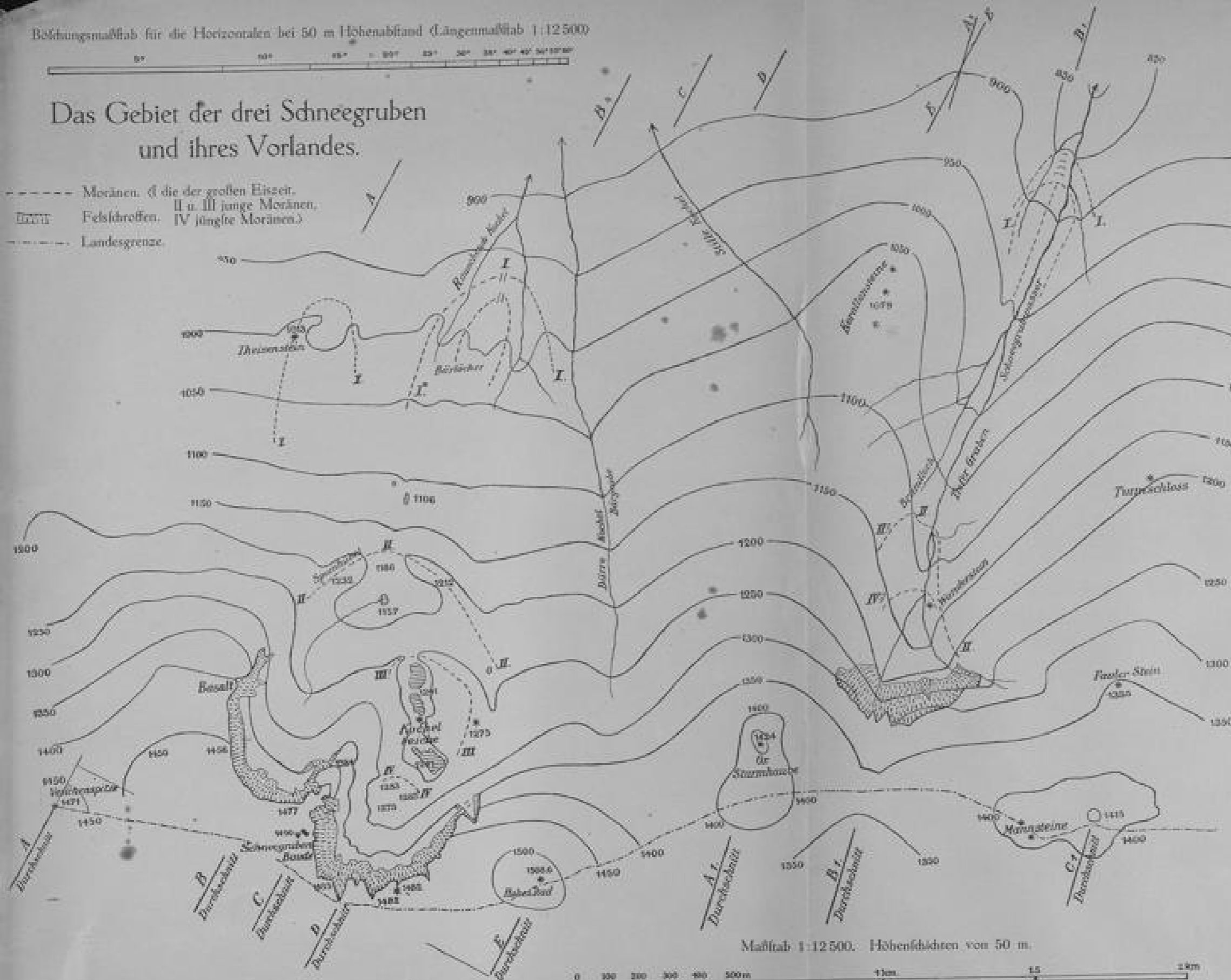

Maßstab 1:12500. Höhenflächen von 50 m.



Bildungsmaßstab für die Horizontalen bei 50 m Höhenabstand (Längenmaßstab 1:25000)

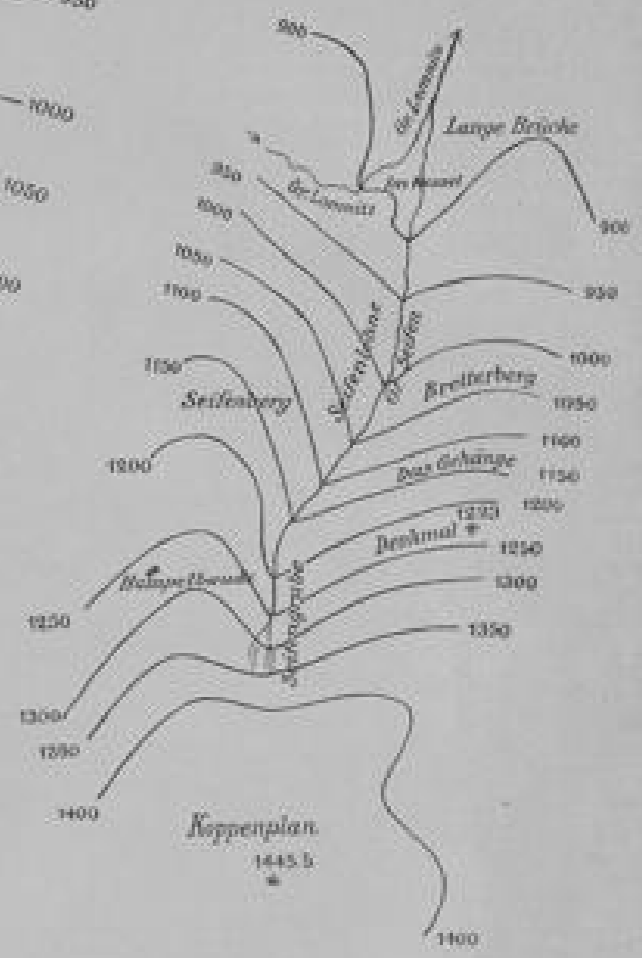
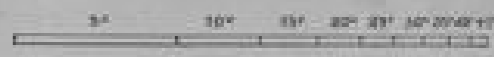

## Die Seifengrube (als Beispiel eines Quelltrichters).

Maßstab 1:25000. Höhenflächen von 50 m.



