

Serie III

Dienstag, den 4. April 1911:

Judith

Eine Tragödie in 5 Aufzügen von Friedrich Hebbel.

Regie: Gustav Lindemann.

Personen:

<p>Judith Louise Dumont Holofernes Franz Everth Erster Hauptmann des Holofernes August Weber Zweiter " " " Fritz Reiff Dritter " " " Paul Wiegner Der Kämmerer des Holofernes Theodor Kigler Der Bote des Königs Max Oswald Ein Oberpriester George Schnell Achior, Hauptmann d. Moabiter Bernhard Goetzke Ein Trabant Marcel Brom Ein Krieger Eugène Dumont Gesandter von Mesopotamien Herbert Hübner Gesandter von Lybien Richard Weichert Ephraim Walter Steinbeck Der Älteste von Bethulien Paul Henckels</p>	<p>Assad Fred Rösselmann Daniel, sein Bruder, stumm und blind Richard Feist Samaja, Assads Freund Arthur Ehrens Delia, Weib des Samaja Helene Robert Samuel, ein uralter Greis Heinrich Löwenfeld Sein Enkel Elisabeth Wigge Mirza, die Magd Judith's Emma Boic Hosea Richard Oswald Ben Fritz Reiff Ammon Hermann Stolle Ein Weib Elsa Dalands Eine Mutter Paula Janower 1. Wache Peter Esser 2. Wache Josef Laquer</p>
---	---

Bürger, Frauen, Kinder, Priester Älteste in Bethulien.
assyrische Priester, Gesandte von Lybien und Mesopotamien.

Nach dem 2. Akte 15 Minuten Pause.

In der Pause fällt der eiserne Vorhang

Beginn der Vorstellung 8 Uhr.

Kassenöffnung 7 Uhr

Ende der Vorstellung 10¹/₂ Uhr.

Einlass 7¹/₂ Uhr.

Mittwoch, den 5. April 1911:

Klavierabend von **Elly Ney, Köln**

PREISE DER PLÄTZE:

<p>1. Rang Proszeniumloge Mk. 4.— 1. Rang Untere Proszeniumloge Mk. 4.— 1. Rang Mittelloge Mk. 2.50 1. Rang Seitenloge Mk. 2.50 Parkettloge Mk. 2.50 Parkett 1.—7. Reihe Mk. 2.50</p>	<p>Parkett 8.—15. Reihe Mk. 1.50 2. Rang Balkon 1.—2. Reihe Mk. 1.— 2. Rang 3.—5. Reihe Mk. 0.80 2. Rang 6.—9. Reihe Mk. 0.50 2. Rang 10.—11. Reihe Mk. 0.30 2. Rang Stehplatz Mk. 0.30</p>
--	--

exkl. der städt. Billetsteuer und Garderobengebühr.

Donnerstag, den 6. April 1911: Serie IV

Die versunkene Glocke

Deutsches Märchendrama in 5 Akten von Gerhart Hauptmann.

Buchdruckerei Ohligschläger, Düsseldorf, Volmerswerthstr. 21a.



Schauspielhaus Düsseldorf.

Serie III

Dienstag, den 4. April 1911:

Judith

Eine Tragödie in 5 Aufzügen von Friedrich Hebbel.

Judith Lou
 Holofernes Fra
 Erster Hauptmann des Holo-
 fernes Aug
 Zweiter " " " Fri
 Dritter " " " Pat
 Der Kämmerer des Holofernes The
 Der Bote des Königs Ma
 Ein Oberpriester Ge
 Achior, Hauptmann d. Moabiter Be
 Ein Trabant Ma
 Ein Krieger Eug
 Gesandter von Mesopotamien He
 Gesandter von Lybien Ric
 Ephraim Wa
 Der Älteste von Bethulien Pau

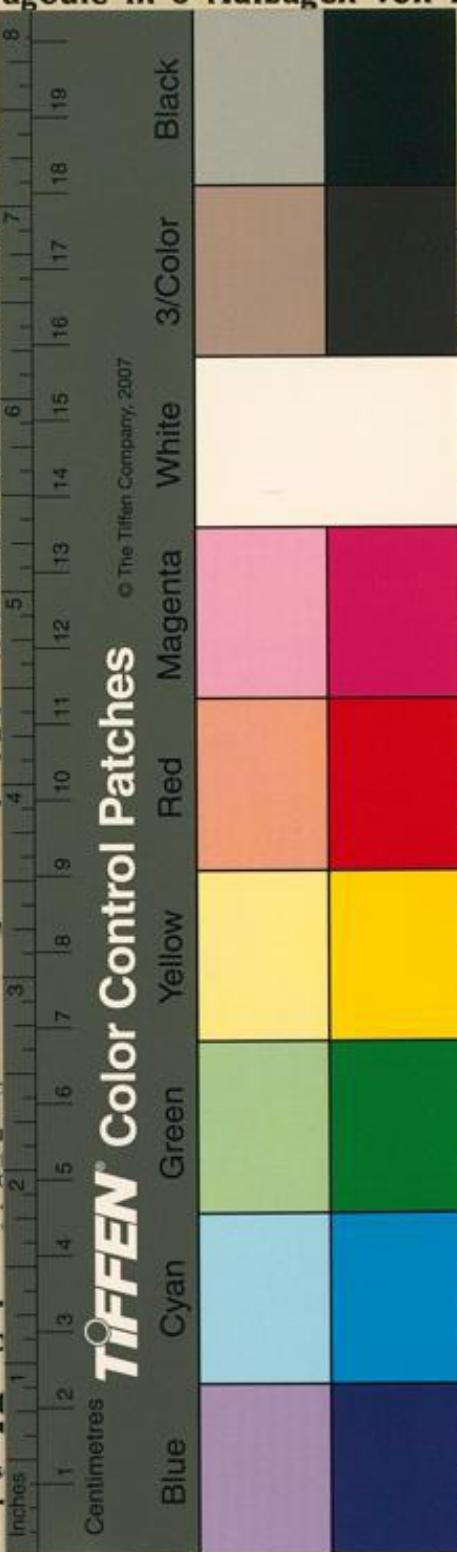

sein Bruder, stumm und Fred Rösselmann
 Richard Feist
 Assads Freund Arthur Ehrens
 Weib des Samaja Helene Robert
 ein uralter Greis Heinrich Löwenfeld
 nkel Elisabeth Wigge
 die Magd Judith's Emma Boic
 Richard Oswald
 Fritz Reiff
 Hermann Stolle
 eib Elsa Dalands
 utter Paula Janower
 he Peter Esser
 he Josef Laquer

Nach dem 2. Akte 15 Minuten Pause
 Beginn der Vorstellung 8 Uhr.

In der Pause fällt der eiserne Vorhang
 Vorstellung 10¹/₂ Uhr. Einlass 7¹/₂ Uhr.

Klavierabend

ney, Köln

1. Rang Proszer
 1. Rang Untere
 Proszer
 1. Rang Mittello
 1. Rang Seitenlo
 Parkettloge
 Parkett 1.—7. R

8.—15. Reihe Mk. 1.50
 Balkon 1.—2.
 Reihe Mk. 1.—
 3.—5. Reihe Mk. 0.80
 6.—9. Reihe Mk. 0.50
 10—11. Reihe Mk. 0.30
 Stehplatz Mk. 0.30

Dievers

Serie IV
 ne Glocke