

Serie IV

Donnerstag, den 26. Januar 1911:

Der Feldherrnhügel

Schnurre in 3 Akten von Roda Roda und Karl Rössler.

Regie: Dr. Reinhard Bruck.

Personen:

Oberst von Leuckfeld	Arthur Ehrens	Offiziersdiener Ornstein . . .	Richard Oswald
Seine Frau	Adele Werra	Der Kurfürst von Vicenza . .	Franz Everth
Seine Tochter Minka	Henny Herz	Herzog Karl Eberhard von	
Der Major	George Schnell	Priesland	Fritz Reiff
Seine Frau	Della Zampach	Rittmeister von Lützelburg,	
Rittmeister Tureck	Theodor Kigler	sein Flügeladjutant	Herbert Hübner
Seine Frau	Josepha Stein	Der Korpskommandant	August Weber
Seine Tochter Ada	Elisabeth Wigge	Der Bezirkshauptmann	Paul Wiegner
Rittmeister Zimmermann von		Exzellenz von Hechendorf,	
Treuschwert	Bernhard Goetzke	Feldmarschalleutnant im	
Rittmeister, Freiherr v. Jenne-		Ruhestand	Eugène Dumont
wein	Walter Steinbeck	Gräfin Kopsch-Grantignan . .	Elsa Dalands
Oberleutnant Riedel, Regiments-		Komtesse Lili Kopsch-Grantig-	
adjutant	Richard Feist	nan	Paula Janower
Oberleutnant Graf Rimanski,		Frau von Landiesen	Maja Sering
Proviantoffizier	Paul Henckels	Lorenz Mittermaier, Pferde-	
Oberleutnant Jäger	Richard Weichert	händler	Heinrich Löwenfeld
Leutnant Palitschek	Max Oswald	Mali, Stubenmädchen der	
Der Fähnrich	Peter Esser	Oberstin	Hilde Hansen
Der Regimentsarzt	Hermann Stolle	Gerichtsvollzieher Petak . . .	Arthur Holz
Wachtmeister Koruga	Fred Rösselmann	Watzlawik	Ferdinand Freytag
Ulan Kunitschek	Marcel Brom	Eine Gastwirtin	Johanna Platt
Ulan Nepalek	Bernhard Fork	Ornsteins Vater	Heinrich Löwenfeld
Ulan Lumratsch	Josef Laquer		

Nach dem 2. Akte 15 Minuten Pause.

Vor der Pause fällt der eiserne Vorhang.

Beginn der Vorstellung 8 Uhr.

Kassenöffnung 7 Uhr.

Ende der Vorstellung 10¹/₄ Uhr.

Einlass 7¹/₂ Uhr.

Freitag, den 27. Januar 1911: (Abonnement B.)

Glaube und Heimat

Tragödie eines Volkes in 3 Aufzügen von Karl Schönherr.

Samstag, den 28. Januar 1911:

Helden

Komödie in 3 Aufzügen von Bernard Shaw.

Serienvorstellungen zu ermäßigten Preisen

Preise der Sammelkarten (für 24 Vorstellungen)

Im ganzen Parkett und 1. Rang M. 42. —

im 2. Rang M. 18. —

excl. Städt. Billetsteuer und Garderobegebühr. Der Betrag wird in drei Raten erhoben. Die Karten sind unpersönlich. Einzeichnungen für eine neue Serie, die je nach der Beteiligung am 1. April oder 1. Juli 1911 beginnt, können täglich in den Kassenstunden in der **Rendantur** erfolgen.

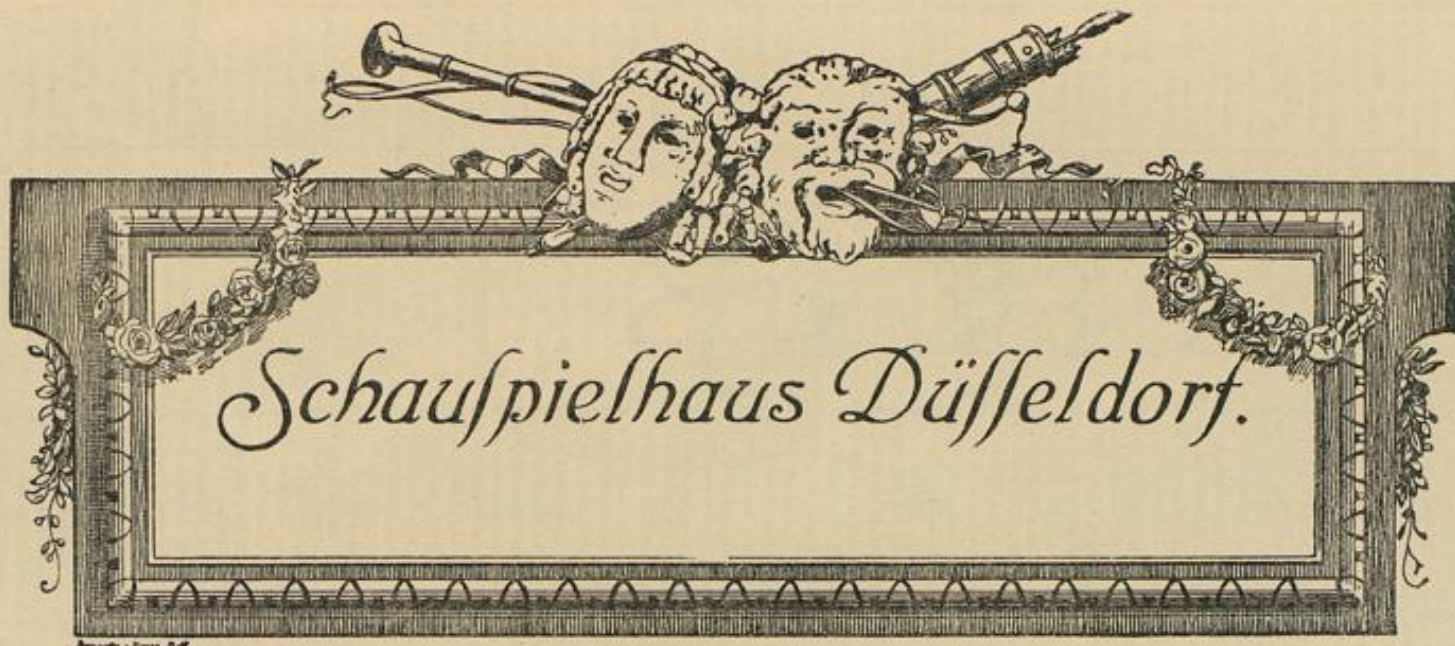

Schauspielhaus Düsseldorf.

Serie IV

Donnerstag, den 26. Januar 1911:

Der Feldherrnhügel

Schnurre in 3 Akten von Roda Roda und Karl Rössler.

Oberst von Leuckfeld . . . Arthur E.
 Seine Frau . . . Adele W.
 Seine Tochter Minka . . . Henny H.
 Der Major . . . George S.
 Seine Frau . . . Della Za.
 Rittmeister Tureck . . . Theodor
 Seine Frau . . . Josepha
 Seine Tochter Ada . . . Elisabeth
 Rittmeister Zimmermann von
 Treuschwert . . . Bernhard
 Rittmeister, Freiherr v. Jenne-
 wein . . . Walter S.
 Oberleutnant Riedel, Regiments-
 adjutant . . . Richard
 Oberleutnant Graf Rimanski,
 Proviantoffizier . . . Paul He.
 Oberleutnant Jäger . . . Richard
 Leutnant Palitschek . . . Max Os.
 Der Fähnrich . . . Peter Es.
 Der Regimentsarzt . . . Hermann
 Wachtmeister Koruga . . . Fred R.
 Ulan Kunitschek . . . Marcel
 Ulan Nepalek . . . Bernhar.
 Ulan Lumratsch . . . Josef La.

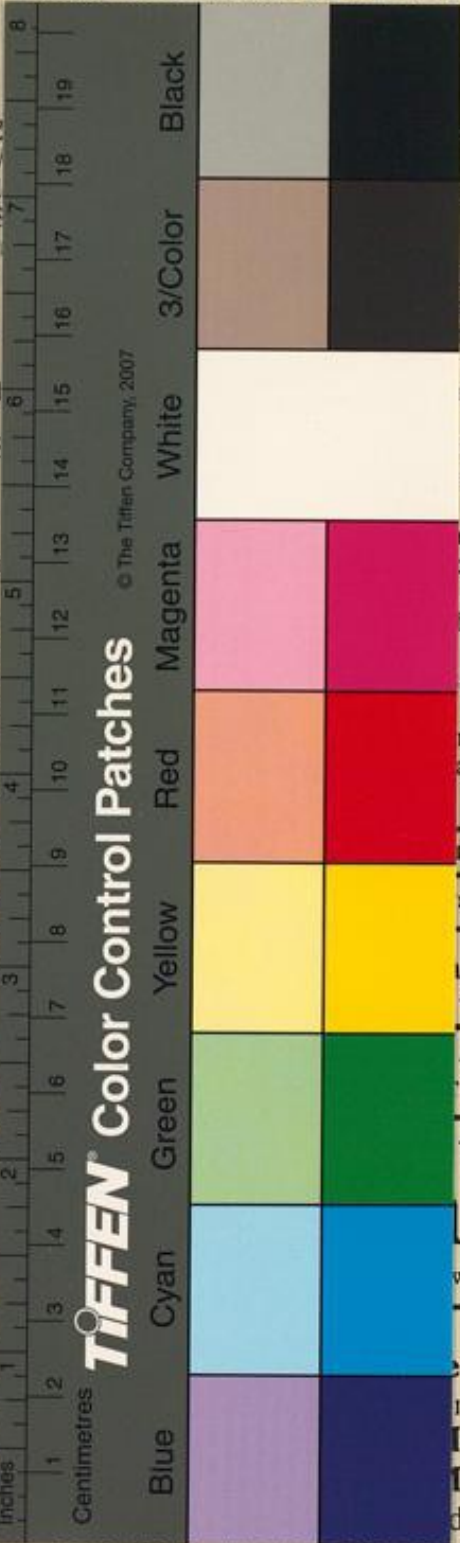

Ornstein . . . Richard Oswald
 von Vicenza . . . Franz Everth
 Eberhard von
 . . . Fritz Reiff
 von Lützelburg,
 Adjutant . . . Herbert Hübner
 Kommandant . . . August Weber
 Hauptmann . . . Paul Wiegner
 von Hechendorf,
 Hauptleutnant im
 . . . Eugène Dumont
 ch-Grantignan . . . Elsa Dalands
 li Kopsch-Grantig-
 . . . Paula Janower
 ndiesen . . . Maja Sering
 stermaier, Pferde-
 . . . Heinrich Löwenfeld
 benmädchen der
 . . . Hilde Hansen
 iher Petak . . . Arthur Holz
 . . . Ferdinand Freytag
 rtin . . . Johanna Platt
 ater . . . Heinrich Löwenfeld

Nach dem 2. Akte 15 Minuten P
 Beginn der Vorstellung 8 Uhr. Kas

Freitag, d
Glaub
 Tragödie ein
Heimat
 el Schönherr.

S
 1:
 w.

Serienvor
 Preise d
 Im gar
 im 2. l

excl. Städt. Billetsteuer und Garderol
 unpersönlich. Einzeichnungen für eine neue Serie, die je nach der Beteiligung am 1. April oder 1. Juli
 1911 beginnt, können täglich in den Kassenstunden in der **Rendantur** erfolgen.

Buchdruckerei Ohligschlagers, Düsseldorf, Volmerswertherstr. 21a.