

Stadt Düsseldorf.



Nachweisungen

der

Besoldungen, Pensionen und
der sonstigen persönlichen Ausgaben

zu den

Haushalts-Etats der Stadt Düsseldorf

für 1914.



Druck von L. Schwann in Düsseldorf.



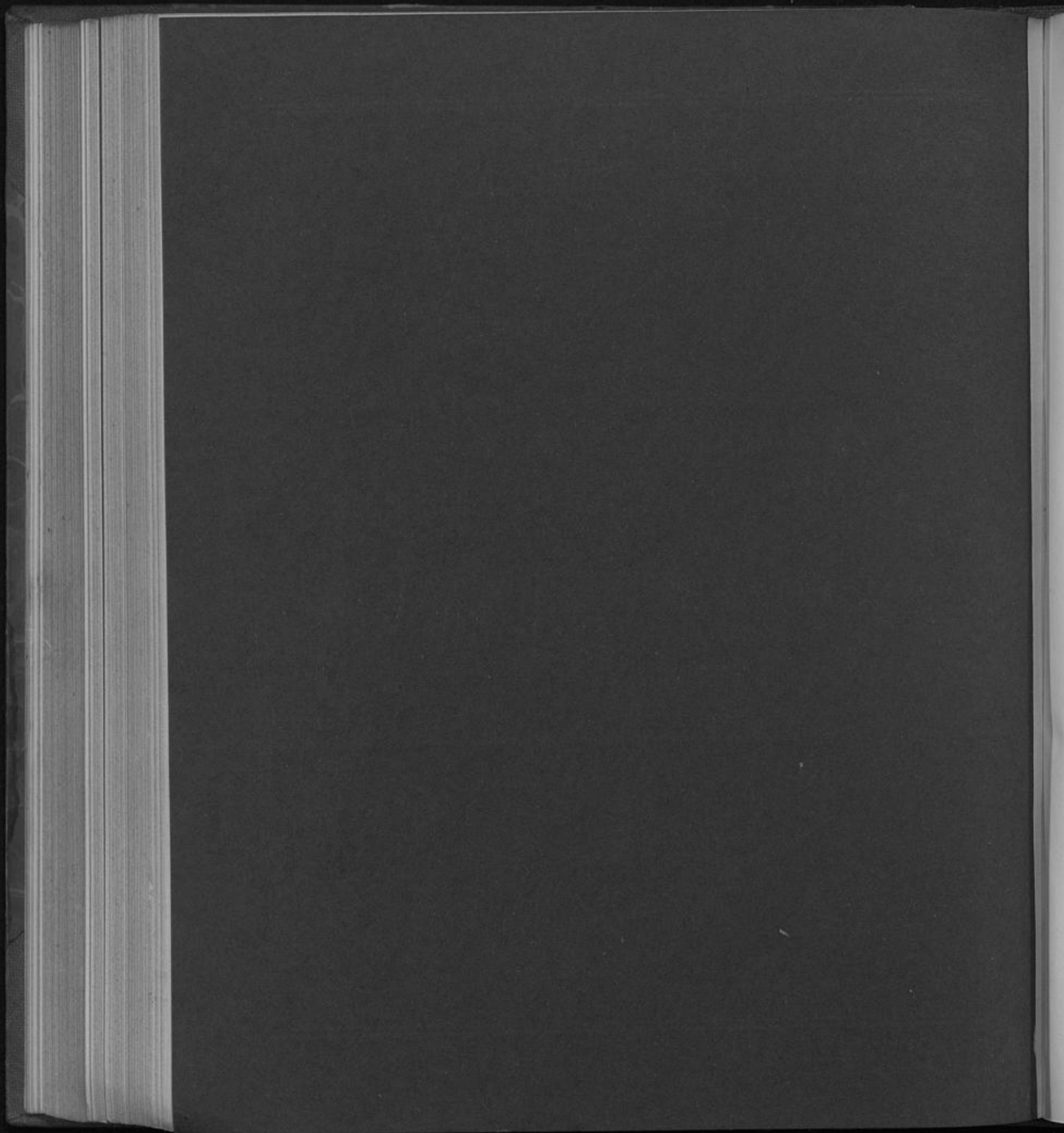

Inhaltsverzeichnis.

Nachweisungen

der Besoldungen, Pensionen und der sonstigen persönlichen Ausgaben

zu den

Haushalts-Etats der Stadt Düsseldorf

für 1914.



Druck von L. Schwann in Düsseldorf.

L. n. R. G. 605
24m

13-f. 630.



Inhaltsverzeichnis.

Nachweisung I.

Befoldungen der Beamten und Angestellten, Pensionen und Erziehungsgelder, Witwen- und Waisengelder.

1. Allgemeine Verwaltung	Seite 3
2. Polizeiverwaltung	" 69
3. Feuerwehr	" 122
4. Fuhrpark und Straßenreinigung	" 128
5. Vernichtungsanstalt	" 130
6. Desinfektionsanstalt und Kranentransportwesen	" 130
7. Friedhofsverwaltung	" 131
8. Leihanstalt	" 132
9. Kanalisation	" 134
10. Ausstellungen und Museen	" 136
11. Bibliotheken und Leshallen	" 137
12. Theater und Orchester	" 140
13. Sternwarte	" 149
14. Akademie für kommunale Verwaltung	" 149
15. Pflegehäuser	" 149
16. Allgemeine Krankenanstalten	" 150
17. Gaswerk	" 157
18. Elektrizitätswerk	" 165
19. Wasserwerk mit Badeanstalten	" 168
20. Straßenbahnen	" 171
21. Hafen- und Werftanlagen	" 175
22. Schlachthof	" 183
23. Sparkasse	" 187
24. Tonhalle mit Weingeschäft	" 190
25. Zoologischer Garten	" 191

Nachweisung II.

Befoldungen derjenigen Lehrpersonen, deren Stellen nicht an die staatliche Alterszulageklasse angeschlossen sind.

1. Höhere Knabenschulen	Seite 194
a) Gymnasium und Realgymnasium	" 194

Siehe Haushaltsetat 1914

Band	Seite
I	27
"	37
"	45
"	51
"	55
"	59
"	75
"	82
"	113/117
"	239/240
"	243/244
"	246/247
"	254
"	259
"	284
"	292/302
II	3
"	23
"	45
"	69
"	91
"	118
"	155
"	163
"	173
I	
"	121

	Seite	Band	Seite
b) Realgymnasium mit Realschule	196	I	128
c) Oberrealschule am Fürstenwall	199	"	134
d) Oberrealschule an der Scharnhorststraße	201	"	141
e) Gymnasium i. G. am Comeniusplatz	203	"	147
f) Lessing-Realschule	204	"	153
2. Höhere Mädchenschulen	205	"	
a) Oberlyzeum mit Volksschullehrerinnenseminar nebst Seminarübungsschule	205	"	159
b) Luisehschule mit Studienanstalt und Frauenschule	208	"	166
c) Cecilienhschule	210	"	171
d) Lyzeum i. G. an der Lindemannstraße	211	"	175
3. Fortbildungs- und kaufmännische Fachschulen	213	"	
a) Gewerbliche Fortbildungsschule	213	"	211
b) Kaufmännische Fortbildungsschule	215	"	219
c) Handelsschule für Mädchen	216	"	225
4. Fachschule für Handwerk und Industrie	217	"	229
5. Kunstgewerbeschule mit besonderer Architekturabteilung	218	"	233
6. Verwaltungsbeamtenhschule	219	"	237

Nachweisung III.

Besoldungen derjenigen Lehrpersonen, deren Stellen an die staatliche Alterszulageklasse angeschlossen sind.

	Seite	Band	Seite
1. Volksschulen und Kleinkinderschulen	223	I	200
2. Mittelschulen	274	"	
a) Mädchen-Mittelschule an der Oststraße	274	"	179
b) Mädchen-Mittelschule an der Florastraße	275	"	183
c) Mädchen-Mittelschule an der Ehrenstraße	277	"	187
d) Knaben-Mittelschule an der Luisehsstraße	278	"	191
e) " " " " Ehrenstraße	279	"	195

Nachweisung I

der Besoldungen der Beamten und Angestellten, der Pensionen
und Erziehungsgelder, sowie der Witwen- und Waisengelder.

Rechnungsjahr 1914.

Ndr. Nr.	Namen und Amtsbezeichnung	Titel und Pos. des Stats	Statsjahr 1913		Statsjahr 1914		Bemerkungen
			M	℥	im einzelnen	im ganzen	
I. Etat der allgemeinen Verwaltung.							
I. Besoldungen.							
A. Allgemeine Verwaltung.							
1	Dr. Dehler, Oberbürgermeister Gehalt 20 000,— M. Dienstauswandsentschädigung 5 000,— „	I A, 1	25 000	—	25 000	—	Zu 1. Außerdem wird Dienstwoh- nung mit freier Heizung und Beleuchtung gewährt, welche in Höhe von 8000 M. pen- sionsberechtigt ist.
—	Dr. Wülffing, Beigeordneter	„	14 000	—	—	—	Gestorben.
2	Geusen, Königl. Baurat, Beigeordneter, Gehalt 14 916,67 M. Zulage von 1000 M. vom 1. Mai 1913 ab 83,33 „	„	14 916	67	15 000	—	
3	Dr. Greve, Beigeordneter	„	12 000	—	12 000	—	
4	Kadke, Königl. Baurat, Beigeordneter, Gehalt 14 916,67 M. Zulage von 1000 M. vom 1. Mai 1913 ab 83,33 „	„	14 916	67	15 000	—	
5	Dr. Thelemann, Beigeordneter	„	12 000	—	12 000	—	
6	Dr. Matthias, Beigeordneter	„	10 000	—	10 000	—	
7	Schweling, Beigeordneter	„	9000	—	9000	—	
8	Knopp, Beigeordneter	„	10 000	—	10 000	—	
—	Hennighausen, Beigeordneter	„	8000	—	—	—	Pensioniert.
9	Professor Dr. Herold, Beigeordneter	„	10 000	—	10 000	—	
10	Baehler, Beigeordneter	„	—	—	9000	—	Stelle von Dr. Wülffing. Stadtv.-Beschl. v. 7. 1. 1913.
11	Dr. Most, Beigeordneter	„	9000	—	9000	—	
12	Dr. Reuter, Beigeordneter	„	7000	—	6000	—	Stadtv.-Beschl. v. 4. 3. 1913.
13	Dr. jur. Simonis, Vorsteher des Rechnungs- Revisionsbüreaus, Rechtsanwalt u. Justitiar	„	7000	—	7000	—	
	Zu übertragen		162 833	34	149 000	—	

Lfd. Nr.	Namen und Amtsbezeichnung	Titel und Pos. des Stats	Statsjahr 1913		Statsjahr 1914		Bemerkungen
			M	℥	im einzelnen	im ganzen	
	Übertrag		162 833	34	149 000	—	
14	Medizinalrat Dr. Schrafamp, Stadtarzt, Gehalt 9791,67 M. Zulage von 500 M. vom 1. September 1913 ab 208,33 "	I A, 1	9791	67	10 000	—	
—	Dr. Schiedat, Stadtassistenzarzt	"	4875	—	—	—	Ausgeschieden.
15	Dr. Schüller, Stadtassistenzarzt, Gehalt 4500,— M. Alterszulage von 500 M. vom 1. April 1914 ab 500,— "	"	4500	—	5000	—	
16, Stadtassistenzarzt, Gehalt 4500,— M. Nichtpensionsberechtigte Zu- lage 500,— "	"	4500	—	5000	—	Stadtv.-Befchl. v. 30. 9. 1913.
17, Stadtassistenzarzt, Gehalt 4500,— M. Nichtpensionsberechtigte Zu- lage 500,— "	"	—	—	5000	—	Stadtv.-Befchl. v. 30. 9. 1913. Stelle von Dr. Schiedat.
18	Stief, Bürgermeister a. D.	"	9500	—	9500	—	
19	Dr. Erler, wissenschaftlicher Assistent beim Statistischen Amt	"	3400	—	3400	—	
20	Dr. Wenzke, Stadtarchivar, Gehalt 4100,— M. Wohnungsgeldzuschuß 1300,— "	"	—	—	5400	—	Stadtv.-Befchl. v. 4. 3. 1913.
Bureau.							
Bureau-Direktoren.							
—	Reinmuth	"	7500	—	—	—	Pensioniert
21	Wilbe, Gehalt 7200,— M. Alterszulage von 400 M. vom 1. Juli 1913 ab 100,— "	"	7200	—	7300	—	
Zu übertragen			214 100	01	199 600	—	

Spde. Nr.	Namen und Amtsbezeichnung	Titel und Pos. des Etats	Etatsjahr 1913		Etatsjahr 1914		Bemerkungen
					in einzelnen	in ganzen	
			M	℥	M	℥	
	Übertrag		214 100 01		199 600		
	Rechnungs-Revisoren.						
22	Merkelbach, Gehalt 6200,— M. Pensionsfähige Zulage 500,— "	IA, 1	6700		6700		
23	Silberkuhl (techn. Rechnungsrevisor) "	"	—		5800		Stadtv.-Beschl. v. 28. 12. 13.
	Oberstadtsekretäre.						
24	Luchhaus "	"	6200		6200		
25	Sternberg, Gehalt 6000,— M. Pensionsfähige Zulage 500,— "	"	6500		6500		
26	Schagen "	"	6000		6000		
27	Küllerz "	"	6000		6000		
28	Tischendorf, Gehalt 5600,— M. Alterszulage von 200 M. vom 1. April 1914 ab 200,— " Pensionsfähige Zulage 500,— "	"	6100		6300		
29	Gahrman, Gehalt 5800,— M. Pensionsfähige Zulage 500,— "	"	6300		6300		
30	Staudt "	"	6000		6000		
31	Bach, Gehalt 5800,— M. Alterszulage von 200 M. vom 1. April 1914 ab 200,— " Pensionsfähige Zulage 500,— "	"	5800		6500		Stadtv.-Beschl. v. 16. 12. 13.
32	Mann, Gehalt 5600,— M. Pensionsfähige Zulage 500,— "	"	5600		6100		Stadtv.-Beschl. v. 16. 12. 13.
33	Gebhardt, Gehalt 5400,— M. Alterszulage von 200 M. vom 1. April 1914 ab 200,— " Pensionsfähige Zulage 500,— "	"	5400		6100		Stadtv.-Beschl. v. 16. 12. 13.
34	Pöhlmann Wilhelm, Gehalt 5600,— M. Alterszulage von 200 M. vom 1. April 1914 ab 200,— "	"	5600		5800		
	Zu übertragen		286 300 01		279 900		

Lfde. Nr.	Namen und Amtsbezeichnung	Titel und Pos. des Stats	Statsjahr 1913		Statsjahr 1914		Bemerkungen
			M	₣	im einzelnen	im ganzen	
	Übertrag		286	300 01	279	900	
35	Grün	I A, 1	5400	—	5400	—	
36	Schmidt Heinr. Guft., Gehalt 5200,— M. Alterszulage von 200 M. vom 1. Juli 1914 ab 150,— "	"	5200	—	5350	—	
37	Salkowsky, Gehalt 5200,— M. Alterszulage von 200 M. vom 1. Juli 1914 ab 150,— "	"	—	—	5350	—	
38	Wagner Peter	"	—	—	5200	—	
39	Krüger August	"	—	—	5200	—	
40	Schubert, Gehalt 5000,— M. Alterszulage von 200 M. vom 1. Juli 1914 ab 150,— "	"	—	—	5150	—	
41	Schneider Karl, Gehalt 5000,— M. Alterszulage von 200 M. vom 1. April 1914 ab 200,— "	"	—	—	5200	—	
42	Keusen	"	—	—	5000	—	
43	Nöcker	"	—	—	5000	—	
44	Dürholt	"	—	—	5340	—	Stelle von Grund. Dienstwohnung.
45	Zur Beförderung von 4 Stadtsekretären I. Klasse zu Oberstadtsekretären	"	3500	—	2000	—	
	Stadtsekretäre I. Klasse.						
—	Dürholt	"	4715	—	—	—	Dürholt ist zum Oberstadtsekretär befördert. Siehe Nr. 44.
—	Salkowsky	"	4700	—	—	—	Salkowsky desgl. Siehe Nr. 37.
—	Wagner Peter	"	4700	—	—	—	Wagner desgl. Siehe Nr. 38.
46	Abrecht	"	5300	—	5300	—	
—	Krüger August	"	4700	—	—	—	Krüger desgl. Siehe Nr. 39.
	Zu übertragen		324	515 01	339	390	

Nfdr. Nr.	Namen und Amtsbezeichnung	Titel und Pos. des Stats	Statsjahr 1913		Statsjahr 1914		Bemerkungen
					im einzelnen	im ganzen	
			M	℥	M	℥	
	Übertrag		324 515 01		339 390		
47	Eichers	I A, 1	5300		5300		
—	Schubert	"	4500		—		Schubert ist zum Oberstadtssekretär befördert. Siehe Nr. 40.
—	Schneider	"	4500		—		Schneider desgl. Siehe Nr. 41.
—	Keusen	"	4500		—		Keusen desgl. Siehe Nr. 42.
—	Röder	"	4500		—		Röder desgl. Siehe Nr. 43.
48	Schmidt Gustav, Gehalt 4500,— M. Alterszulage von 200 M. vom 1. Januar 1915 ab 50,— "	"	4500		4550		
49	Schrader	"	4500		4500		
50	Eitner, Gehalt 4350,— M. Alterszulage von 200 M. vom 1. Januar 1914 150,— "	"	4350		4500		
51	Flurschütz	"	4700		4700		
52	Dietrich	"	4700		4700		
53	van Lamoen, Gehalt 4300,— M. Alterszulage von 200 M. vom 1. Oktober 1914 ab 100,— "	"	4300		4400		
54	Prinz, Gehalt 4590,— M. Alterszulage von 200 M. vom 1. Januar 1915 ab 50,— "	"	4590		4640		Dienstwohnung.
55	Effer Peter	"	4900		4900		
56	Dauzenberg	"	4500		4500		
57	Schombert	"	4500		4500		
58	Eisner	"	4500		4500		
59	Bielsticker, Gehalt 4350,— M. Alterszulage von 200 M. vom 1. Januar 1914 ab 150,— "	"	4350		4500		
60	Hesral, Gehalt 4350,— M. Alterszulage von 200 M. vom 1. Januar 1914 ab 150,— "	"	4350		4500		
	Zu übertragen		406 555 01		404 080		

Lfd. Nr.	Namen und Amtsbezeichnung	Titel und Pos. des Etats	Etatjahr 1913		Etatjahr 1914		Bemerkungen
			M	₣	im einzelnen	im ganzen	
	Übertrag		406	555 01	404	080	
61	Zunker, Gehalt 4300,— M. Alterszulage von 200 M. vom 1. April 1914 ab 200,— "	I A, 1	—	—	—	4500	Zu 61. Von der Sparte für die gemeinen Verwaltung versetzt.
62	Bohlmann Rud. Wilh., Gehalt 4300,— M. Alterszulage von 200 M. vom 1. April 1914 ab 200,— "	"	4300	—	—	4500	
63	Geppelt, Gehalt 4300,— M. Alterszulage von 200 M. vom 1. Oktober 1914 ab 100,— "	"	4300	—	—	4400	
64	Hattrop	"	4300	—	—	4300	
65	Boddenberg, Gehalt 4300,— M. Nichtpensionsberechtigte Zu- lage 600,— "	"	4900	—	—	4900	Zu 65. Die nichtpension- berechtigte Zulage von 600 M. ermäßigt sich am 1. April 1915 und am 1. April 1918 um je 200 M.; vom 1. April 1921 ab fällt sie ganz fort.
66	Kortgöbde	"	4300	—	—	4300	
67	Gondolf	"	4300	—	—	4300	
68	Mosbach	"	4300	—	—	4300	
69	Sings, Gehalt 4300,— M. Alterszulage von 200 M. vom 1. Oktober 1914 ab 100,— "	"	4300	—	—	4400	
70	Schlüter	"	4700	—	—	4700	Zu 70. Schlüter war früher Pol- kommissar und bezieht des Ge- halt eines solchen weiter.
71	Schroeder	"	4900	—	—	4900	
72	Vigius, Gehalt 4300,— M. Alterszulage von 200 M. vom 1. Oktober 1914 ab 100,— "	"	4300	—	—	4400	
73	Schmelzer	"	4300	—	—	4300	
74	von der Burg	"	4300	—	—	4300	
75	Boersch	"	—	—	—	4500	
76	Sollender	"	—	—	—	4300	
	Zu übertragen		464	055 01	475	380	

Rfd. Nr.	Namen und Amtsbezeichnung	Titel und Pos. des Stats	Statsjahr 1913		Statsjahr 1914		Bemerkungen
			M	P	im		
					einzelnen	ganzen	
M	P	M	P	M	P		
	Übertrag		464 055 01		475 380		
77	Halstenberg	I A, 1	—	—	4300		
78	Krämer, Gehalt 4225,— M. Alterszulage von 300 M. vom 1. Juli 1913 ab 75,— "	"	—	—	4300		
79	Diedmann, Gehalt 4225,— M. Alterszulage von 300 M. vom 1. Juli 1913 ab 75,— "	"	—	—	4300		
80	Seppel	"	—	—	4300		Stelle von Dirholt.
81	Zur Beförderung von 22 Stadtsekretären zu Stadtsekretären I. Klasse	"	4500	—	11000		
Stadtsekretäre.							
—	Boersch	"	4000	—	—		Boersch ist zum Stadtkretär I. Klasse befördert. Siehe Nr. 75.
—	Seppel	"	3800	—	—		Seppel desgl. Siehe Nr. 80.
—	Hollender	"	3800	—	—		Hollender desgl. Siehe Nr. 76.
—	Halstenberg	"	3800	—	—		Halstenberg desgl. Siehe Nr. 77.
82	Porz	"	3800	—	3800		
83	Bellersä	"	4200	—	4200		
84	Schwißki	"	4200	—	4200		
85	Schreiber, Gehalt 3900,— M. Alterszulage von 200 M. vom 1. Oktober 1913 ab 100,— "	"	3900	—	4000		
—	Krämer	"	3725	—	—		Krämer desgl. Siehe Nr. 78.
86	Berner, Gehalt 3725,— M. Alterszulage von 300 M. vom 1. Juli 1913 75,— "	"	3725	—	3800		
—	Diedmann	"	3725	—	—		Diedmann desgl. Siehe Nr. 79.
	Zu übertragen		511 230 01		523 580		

Fde. Nr.	Namen und Amtsbezeichnung	Titel und Pos. des Stats	Statsjahr 1913		Statsjahr 1914		Bemerkungen
			M	Pf	im einzelnen	im ganzen	
	übertrag		511	230 01	523	580	
87	Zunker	I A, 1	3800		3800		
88	Hermann, Gehalt 3650,— M. Alterszulage von 300 M. vom 1. Oktober 1913 ab 150,— „	„	3650		3800		
89	Drees, Gehalt 3650,— M. Alterszulage von 300 M. vom 1. Oktober 1913 ab 150,— „	„	3650		3800		
90	Krüger Alfred, Gehalt 3575,— M. Alterszulage von 300 M. vom 1. Januar 1914 ab 225,— „	„	3575		3800		
91	Schmitt Johann Heinr., Gehalt 3575,— M. Alterszulage von 300 M. vom 1. Januar 1914 ab 225,— „	„	3575		3800		
92	Fischges, Gehalt 3500,— M. Alterszulage von 300 M. vom 1. April 1914 ab 300,— „	„	3500		3800		
93	Wagener, Gehalt 3500,— M. Alterszulage von 300 M. vom 1. April 1914 ab 300,— „	„	3500		3800		
94	Gerber, Gehalt 3500,— M. Alterszulage von 300 M. vom 1. April 1914 ab 300,— „	„	3500		3800		
95	Garry, Gehalt 3500,— M. Alterszulage von 300 M. vom 1. April 1914 ab 300,— „	„	3500		3800		
96	Jahnß, Gehalt 3500,— M. Alterszulage von 300 M. vom 1. April 1914 ab 300,— „	„	3500		3800		
97	Brandt, Gehalt 3500,— M. Alterszulage von 300 M. vom 1. April 1914 ab 300,— „	„	3500		3800		
	Zu übertragen		550	480 01	565	380	

Sfde. Nr.	Namen und Amtsbezeichnung	Titel und Rof. des Stats	Statsjahr 1913		Statsjahr 1914		Bemerkungen
					im einzelnen	im ganzen	
			M	ƒ	M	ƒ	
	Übertrag		550 480 01		565 380 —		
98	Lieb, Gehalt 3500,— M. Alterszulage von 300 M. vom 1. Juli 1914 ab 225,— "	I A, 1	3500 —		3725 —		
99	Manger, Gehalt 3500,— M. Alterszulage von 300 M. vom 1. Juli 1914 ab 225,— "	"	3500 —		3725 —		
100	Ignier, Gehalt 3500,— M. Alterszulage von 300 M. vom 1. Juli 1914 ab 225,— "	"	3500 —		3725 —		
101	Wiedling, Gehalt 3500,— M. Alterszulage von 300 M. vom 1. Oktober 1914 ab 150,— "	"	3500 —		3650 —		
102	Latuske, Gehalt 3500,— M. Alterszulage von 300 M. vom 1. Oktober 1914 ab 150,— "	"	3500 —		3650 —		
103	Düchting	"	3500 —		3500 —		
104	Minow	"	3500 —		3500 —		
105	Wiese	"	3500 —		3500 —		
106	Döbenburg	"	3200 —		3200 —		
107	Friederichs	"	3500 —		3500 —		
108	Mewelt	"	3500 —		3500 —		
109	Rejchen, Gehalt 3500,— M. Alterszulage von 300 M. vom 1. April 1914 ab 300,— "	"	3500 —		3800 —		
110	Hugo, Gehalt 3800,— M. Alterszulage von 200 M. vom 1. April 1914 ab 200,— "	"	3800 —		4000 —		
11	Dittmar, Gehalt 3800,— M. Alterszulage von 200 M. vom 1. April 1914 ab 200,— "	"	3800 —		4000 —		
	Zu übertragen		599 780 01		616 355 —		

Lfd. Nr.	Namen und Amtsbezeichnung	Titel und Pos. des Stabs	Stabsjahr 1913		Stabsjahr 1914		Bemerkungen
			M	P	im einzelnen	im ganzen	
	Übertrag		599	780 01	616	355	
112	Potschien	I A, 1	3800	—	3800	—	
113	Hermanns, Gehalt 3800,— M. Nichtpensionsberechtigte Funk- tionszulage als Vollziehungs- Kontrollbeamter <u>300,— "</u>	"	4100	—	4100	—	
114	Kramer	"	3500	—	3500	—	
115	Krischer	"	3500	—	3500	—	
116	Mßen	"	3500	—	3500	—	
117	Lersch	"	3500	—	3500	—	
118	Huthmann	"	3500	—	3500	—	
119	Weyrauch	"	3500	—	3500	—	
120	Andreas	"	3500	—	3500	—	
121	Briel	"	3500	—	3500	—	
122	Hartmann Heinrich	"	3500	—	3500	—	
123	Schmidt Heinrich	"	3500	—	3500	—	
124	Schnitzler	"	3500	—	3500	—	
125	Kiewsky	"	3500	—	3500	—	
126	Paßarge	"	3500	—	3500	—	
127	Mönch	"	3500	—	3500	—	
128	Buschhaus	"	3500	—	3500	—	
129	Conrad Hermann	"	3500	—	3500	—	
130	Buttermann	"	3500	—	3500	—	
131	Schumacher	"	3500	—	3500	—	
	Zu übertragen		670	680 01	687	255	

Zp. Nr.	Namen und Amtsbezeichnung	Titel und Pos. des Etats	Statsjahr 1913		Statsjahr 1914		Bemerkungen
					im einzelnen	im ganzen	
			M	℥	M	℥	
	Übertrag		670 680 01		687 255		
132	Schmitz Wilhelm	I A, 1	3500		3500		
133	Ost, Gehalt 3200,— M. Alterszulage von 300 M. vom 1. April 1914 ab 300,— "	"	3200		3500		
—	Haveneth.	"	3500		—		Ausgeschieden.
134	Pfundt, Gehalt 3200,— M. Alterszulage von 300 M. vom 1. April 1914 ab 300,— "	"	3200		3500		
135	Lagemann, Gehalt 3200,— M. Alterszulage von 300 M. vom 1. April 1914 ab 300,— "	"	3200		3500		
136	Enfinger, Gehalt 3200,— M. Alterszulage von 300 M. vom 1. April 1914 ab 300,— "	"	3200		3500		
137	Schmidt Theodor, Gehalt . . . 3200,— M. Alterszulage von 300 M. vom 1. April 1914 ab 300,— "	"	3200		3500		
138	Maibücher, Gehalt 3200,— M. Alterszulage von 300 M. vom 1. April 1914 ab 300,— "	"	3200		3500		
139	Wolferts, Gehalt 3200,— M. Alterszulage von 300 M. vom 1. April 1914 ab 300,— "	"	3200		3500		
140	Hartwig, Gehalt 3200,— M. Alterszulage von 300 M. vom 1. April 1914 ab 300,— "	"	3200		3500		
141	Heinschke, Gehalt 3200,— M. Alterszulage von 300 M. vom 1. April 1914 ab 300,— "	"	3200		3500		
142	Glaejer, Gehalt 3200,— M. Alterszulage von 300 M. vom 1. April 1914 ab 300,— "	"	3200		3500		
	Zu übertragen		709 680 01		725 755		

Lfd. Nr.	Namen und Amtsbezeichnung	Titel und Pos. des Stats	Statsjahr 1913		Statsjahr 1914		Bemerkungen
			M	₰	im einzelnen	im ganzen	
	Übertrag		709	680 01	725	755	
143	Bartels, Gehalt 3200,— M. Alterszulage von 300 M. vom 1. April 1914 ab <u>300,— "</u>	I A, 1	3200		3500		
144	Stuß	"	3500		3500		
145	Hecht	"	3200		3200		
146	Meyer Otto	"	—		3200		Zu 146. Von der Sparkasse an allgemeinen Verwaltung versch.
147	Biernacki	"	3200		3200		
148	Paulmann	"	3200		3200		
149	Kilian Hermann	"	3200		3200		
150	Fastabend	"	3200		3200		
151	Geißler	"	3200		3200		
152	Meyer Paul	"	3200		3200		
153	Blume	"	3200		3200		
154	Otto	"	4200		4200		
155	Wille	"	3200		3200		
156	Nohl	"	3200		3200		
157	Schmitz Paul	"	3200		3200		
158	Springhorn	"	3200		3200		
159	Hagedorn	"	3200		3200		
160	Bröder	"	3200		3200		
161	Ludewig, Gehalt 3050,— M. Alterszulage von 300 M. vom 1. Oktober 1913 ab <u>150,— "</u>	"	3050		3200		
	Zu übertragen		768	430 01	788	155	

Fde. Nr.	Namen und Amtsbezeichnung	Titel und Pos. des Staats	Staatsjahr 1913		Staatsjahr 1914				Bemerkungen
			M	P	im einzelnen		im ganzen		
					M	P	M	P	
	Übertrag		768 430	01	788 155				
162	Briskow, Gehalt 3050,— M. Alterszulage von 300 M. vom 1. Oktober 1913 ab 150,— "	I A, 1	—	—	3200				Von der Kassenverwaltung zur allgemeinen Verwaltung verlegt.
163	Wills, Gehalt 3050,— M. Alterszulage von 300 M. vom 1. Oktober 1913 ab 150,— "	"	3050	—	3200				
—	Meyer III	"	2900	—	—				Ausgeschlossen.
164	Antrecht, Gehalt 2900,— M. Alterszulage von 300 M. vom 1. April 1914 ab 300,— "	"	2900	—	3200				
—	Berges	"	2900	—	—				Berges ist zur Sparkasse verlegt.
165	Reinmuth, Gehalt 2900,— M. Alterszulage von 300 M. vom 1. Oktober 1914 ab 150,— "	"	2900	—	3050				
166	Plies, Gehalt 2900,— M. Alterszulage von 300 M. vom 1. Oktober 1914 ab 150,— "	"	2900	—	3050				
167	Randau, Gehalt 2900,— M. Alterszulage von 300 M. vom 1. Oktober 1914 ab 150,— "	"	2900	—	3050				
168	Schmahl, Gehalt 2900,— M. Alterszulage von 300 M. vom 1. Oktober 1914 ab 150,— "	"	2900	—	3050				
169	Peters Bernhard, Gehalt . . . 3500,— M. Alterszulage von 300 M. vom 1. Juli 1914 ab 225,— "	"	—	—	3725				
170	Lüttringshaus	"	—	—	2900				
171	Esser-Cremerius	"	—	—	2900				
172	Rocks	"	—	—	2900				
173	Walter	"	—	—	2900				
	Zu übertragen		791 780	01	825 280				

Zfde. Nr.	Namen und Amtsbezeichnung	Titel und Pos. des Stats	Statsjahr 1913		Statsjahr 1914		Bemerkungen
			M	₣	im einzelnen	im ganzen	
	Übertrag		791 780	01	825 280		
174	Schick	I A, 1	—	—	2900		
175	Bellin	"	—	—	2900		
176	Horst	"	—	—	2900		
177	Deubler	"	—	—	2900		
178	Kesselhuth	"	—	—	2900		Stelle von Schappel.
179	"	—	—	2900		Stelle von Haveneth.
180	"	—	—	2900		Stelle von Meyer III.
181	"	—	—	2900		Zu 181—184. Neue Stellen.
182	"	—	—	2900		
183	"	—	—	2900		
184	"	—	—	2900		
—	Zur Beförderung von — Assistenten zu Stadtsekretären	"	1850	—	—		
	Technischer Sekretär.						
—	Peters	"	3400	—	—		Peters ist zum Stadtsekretär befördert. Siehe Nr. 169.
	Verwaltungsfekretäre.						
185	Templin	"	3800	—	3800		
186	Schulze	"	3800	—	3800		
187	Schimmelpfennig, Gehalt 3800,— M. Nichtpensionsberechtigte Funktionszulage als Armen-Kontrollbeamter 200,— "	"	4000	—	4000		
188	Birth	"	3800	—	3800		
	Zu übertragen		812 430	01	872 580		

Nr.	Namen und Amtsbezeichnung	Titel und Pos. des Staats	Staatsjahr 1913		Staatsjahr 1914		Bemerkungen		
			M	P	im einzelnen			im ganzen	
					M	P		M	P
	Übertrag		812 430 01		782 580				
189	Schlemme, Gehalt 3700,— M. Alterszulage von 100 M. vom 1. April 1914 ab 100,— " Nichtpensionsberechtigte Funk- tionszulage als I. Armen- Kontrollbeamter 400,— "	I A, 1	4100		4200				
190	Hoffmann Heinrich, Gehalt . . 3700,— M. Alterszulage von 100 M. vom 1. April 1914 ab 100,— "	"	—		3800		Von der Kassenverwaltung zur all- gemeinen Verwaltung versetzt.		
191	Pitjchmann	"	3800		3800				
192	Ezeschla, Gehalt 3750,— M. Alterszulage von 100 M. vom 1. Oktober 1913 ab 50,— " Nichtpensionsberechtigte Funk- tionszulage als Armen-Kon- trollbeamter 200,— "	"	3950		4000				
193	Falkenreck, Gehalt 3700,— M. Alterszulage von 100 M. vom 1. Juli 1914 ab 75,— "	"	3700		3775				
194	Effer Dietrich, Gehalt 3700,— M. Nichtpensionsberechtigte Funk- tionszulage als Armen-Kon- trollbeamter 200,— "	"	3900		3900				
195	Neumann, Gehalt 3700,— M. Nichtpensionsberechtigte Funk- tionszulage als Armen-Kon- trollbeamter 200,— "	"	3900		3900				
196	Reusch, Gehalt 3700,— M. Nichtpensionsberechtigte Funk- tionszulage als Armen-Kon- trollbeamter 200,— "	"	3900		3900				
197	Senftleben, Gehalt 3550,— M. Alterszulage von 200 M. vom 1. Januar 1914 ab 150,— "	"	3550		3700				
	Zu übertragen		843 230 01		907 555				

Lfde. Nr.	Namen und Amtsbezeichnung	Titel und Pos. des Stats	Statsjahr 1913		Statsjahr 1914		Bemerkungen
			M	₰	im einzelnen	im ganzen	
			M	₰	M	₰	
	Übertrag		843	230 01	907	555	
198	Weinberg, Gehalt 3500,— M. Alterszulage von 200 M. vom 1. Oktober 1914 ab 100,— "	I A, 1	3500	—	3600	—	
199	Conrads	"	3500	—	3500	—	
200	Haewß	"	3500	—	3500	—	
201	Puhst, Gehalt 3450,— M. Alterszulage von 200 M. vom 1. Juli 1913 ab 50,— "	"	3450	—	3500	—	
202	Müschborn, Gehalt 3350,— M. Alterszulage von 200 M. vom 1. Januar 1914 ab 150,— "	"	3350	—	3500	—	
203	Rössner, Gehalt 3300,— M. Alterszulage von 200 M. vom 1. Juli 1914 ab 150,— "	"	3300	—	3450	—	
204	Hamel, Gehalt 3250,— M. Alterszulage von 200 M. vom 1. Juli 1913 ab 50,— " Nichtpensionsberechtigte Funk- tionszulage als Armen-Kon- trollbeamter 200,— "	"	3450	—	3500	—	
205	Gözen, Gehalt 3100,— M. Alterszulage von 200 M. vom 1. April 1914 ab 200,— "	"	3100	—	3300	—	
206	Conrad Johann	"	2900	—	2900	—	
	Bureauassistenten.						
207	Standte, Gehalt 3500,— M. Nichtpensionsberechtigte Funk- tionszulage als Armen-Kon- trollbeamter 200,— "	"	3700	—	3700	—	
208	Bothmer	"	3100	—	3100	—	
	Zu übertragen		880	080 01	945	105	

Nbr. Nr.	Namen und Amtsbezeichnung	Titel und Pos. des Stats	Statsjahr 1913		Statsjahr 1914		Bemerkungen
			M	P	im einzelnen	im ganzen	
			M	P	M	P	
	Übertrag		880 080	01	945 105		
209	Wagner Heinrich, Gehalt 3000,— M. Alterszulage von 200 M. vom 1. Oktober 1913 ab 100,— " Nichtpensionsberechtigte Funk- tionszulage als Armen-Kon- trollbeamter 200,— "	I A, 1	3200		3300		
210	Lenkeit, Gehalt 2950,— M. Alterszulage von 200 M. vom 1. Januar 1914 ab 150,— " Nichtpensionsberechtigte Funk- tionszulage als Armen-Kon- trollbeamter 200,— "	"	3150		3300		
211	Flud, Gehalt 2900,— M. Alterszulage von 200 M. vom 1. April 1914 ab 200,— "	"	2900		3100		
212	Bernhardt, Gehalt 2900,— M. Alterszulage von 200 M. vom 1. Juli 1914 ab 150,— "	"	2900		3050		
213	Flormann, Gehalt 2900,— M. Alterszulage von 200 M. vom 1. Januar 1915 ab 50,— " Nichtpensionsberechtigte Funk- tionszulage als Armen-Kon- trollbeamter 200,— "	"	3100		3150		
214	Kettel	"	2900		2900		
215	Haftmann	"	2900		2900		
—	Ceder	"	2900		—		Ceder ist zur Kasienverwaltung ver- legt. S. Nr. 415.
216	Richter	"	2900		2900		
217	Lewes	"	2900		2900		
218	Bongs	"	2900		2900		
219	Ringel	"	2900		2900		
220	Breitschuh Rudolf	"	2900		2900		
	Zu übertragen		918 530	01	981 305		

Lfd. Nr.	Namen und Amtsbezeichnung	Titel und Pos. des Stats	Statsjahr 1913		Statsjahr 1914		Bemerkungen
			M	Pf	im einzelnen	im ganzen	
	Übertrag		918	530 01	981	305	
221	Wiederhold	I A, 1	2900	—	2900	—	
—	Klages	"	2800	—	—	—	Klages ist zur Kassenverwaltung versetzt. Siehe Nr. 418.
222	Bach, Gehalt 2800,— M. Alterszulage von 200 M. vom 1. Oktober 1913 ab <u>100,— "</u>	"	2800	—	2900	—	
—	Lüttringhaus	"	2800	—	—	—	Lüttringhaus ist zum Einheitsrat befördert. Siehe Nr. 170.
—	Effer-Cremerius	"	2800	—	—	—	Effer-Cremerius desgl. Siehe Nr. 171.
223	Heiden, Gehalt 2750,— M. Alterszulage von 200 M. vom 1. Januar 1914 ab <u>150,— "</u>	"	2750	—	2900	—	
—	Rods	"	2700	—	—	—	Rods desgl. Siehe Nr. 172.
—	Walter	"	2700	—	—	—	Walter desgl. Siehe Nr. 173.
—	Schick	"	2700	—	—	—	Schick desgl. Siehe Nr. 174.
224	Rüsters, Gehalt 2700,— M. Alterszulage von 200 M. vom 1. Juli 1914 ab <u>150,— "</u>	"	2700	—	2850	—	
—	Bellin	"	2700	—	—	—	Bellin desgl. Siehe Nr. 175.
225	Fuhrmann, Gehalt 2650,— M. Alterszulage von 200 M. vom 1. Juli 1913 ab <u>50,— "</u>	"	2650	—	2700	—	
—	Kesselhuth	"	2700	—	—	—	Kesselhuth desgl. Siehe Nr. 176.
—	Horst	"	2700	—	—	—	Horst desgl. Siehe Nr. 176.
—	Hernsel	"	2700	—	—	—	Hernsel ist zur Kassenverwaltung versetzt. Siehe Nr. 430.
226	Segewaldt	"	2700	—	2700	—	
227	Budke, Gehalt 2700,— M. Alterszulage von 200 M. vom 1. Januar 1915 ab <u>50,— "</u>	"	—	—	2750	—	
	Zu übertragen		962	330 01	1 001	005	Don der Kassenverwaltung zur allgemeinen Verwaltung versetzt.

N ^o .	Namen und Amtsbezeichnung	Titel und Pos. des Stats	Statsjahr 1913		Statsjahr 1914		Bemerkungen		
			M	P	im				
					einzelnen	in ganzen			
			M	P	M	P			
	Übertrag		962 330	01	1 001 005				
	Deubler	I A, 1	2650	—	—	—		Deubler ist zum Stadtkretär be- fördert. Siehe Nr. 177.	
	Schmitz III	"	2550	—	—	—		Schmitz III ist zum Polizeikommissar ernannt.	
228	Senzen, Gehalt		2500,—	M.					
	Alterszulage von 200 M. vom 1. April 1914 ab	"	200,—	"	2500	2700			
229	Mädert, Gehalt		2500,—	M.					
	Alterszulage von 200 M. vom 1. April 1914 ab	"	200,—	"	2500	2700			
230	Zaum, Gehalt		2500,—	M.					
	Alterszulage von 200 M. vom 1. Oktober 1914 ab	"	100,—	"	2500	2600			
231	Dahmen, Gehalt		2500,—	M.					
	Alterszulage von 200 M. vom 1. Januar 1915 ab	"	50,—	"	2500	2550			
232	Schönherr, Gehalt		2500,—	M.					
	Alterszulage von 200 M. vom 1. Juli 1914 ab	"	150,—	"	2500	2650			
233	Döhner, Gehalt		2500,—	M.					
	Alterszulage von 200 M. vom 1. Juli 1914 ab	"	150,—	"	2500	2650			
234	Weiland	"	2500	—	2500	—			
235	Rose	"	—	—	2500	—		Von der Sparkasse zur allgemeinen Verwaltung verpflegt.	
236	Bogel, Gehalt		2400,—	M.					
	Alterszulage von 200 M. vom 1. Oktober 1913 ab	"	100,—	"	2400	2500			
237	Piß, Gehalt		2400,—	M.					
	Alterszulage von 200 M. vom 1. Oktober 1913 ab	"	100,—	"	2400	2500			
238	Plate, Gehalt		2400,—	M.					
	Alterszulage von 200 M. vom 1. Oktober 1913 ab	"	100,—	"	2400	2500			
	Zu übertragen		992 230	01	1 029 355	—			

Fde. Nr.	Namen und Amtsbezeichnung	Titel und Pos. des Etats	Etatjahr 1913		Etatjahr 1914		Bemerkungen
			M	₰	im einzelnen	im ganzen	
	Übertrag		992	230 01	1 029	355	
239	Clees, Gehalt 2400,— M. Alterszulage von 200 M. vom 1. Oktober 1913 ab 100,— "	I A, 1	2400		2500		
240	Beisiegel, Gehalt 2400,— M. Alterszulage von 200 M. vom 1. Oktober 1913 ab 100,— "	"	2400		2500		
241	Hellmich, Gehalt 2400,— M. Alterszulage von 200 M. vom 1. Oktober 1913 ab 100,— "	"	2400		2500		
242	Lange, Gehalt 2400,— M. Alterszulage von 200 M. vom 1. Oktober 1913 ab 100,— "	"	2400		2500		
243	Meier, Gehalt 2300,— M. Alterszulage von 200 M. vom 1. April 1914 ab 200,— "	"	2300		2500		
244	Hedler, Gehalt 2300,— M. Alterszulage von 200 M. vom 1. Oktober 1914 ab 100,— "	"	2300		2400		
245	Sering, Gehalt 2300,— M. Alterszulage von 200 M. vom 1. Oktober 1914 ab 100,— "	"	2300		2400		
246	Schwiemann, Gehalt 2300,— M. Alterszulage von 200 M. vom 1. April 1914 ab 200,— "	"	2300		2500		
247	Sichtenberg, Gehalt 2300,— M. Alterszulage von 200 M. vom 1. April 1914 ab 200,— "	"	2300		2500		
248	Redon, Gehalt 2300,— M. Alterszulage von 200 M. vom 1. April 1914 ab 200,— "	"	2300		2500		
249	Buschmann, Gehalt 2300,— M. Alterszulage von 200 M. vom 1. Januar 1915 ab 50,— "	"	2300		2350		
	Zu übertragen		1 017	930 01	1 056	505	

Nr.	Namen und Amtsbezeichnung	Titel und Pos. des Stats	Statsjahr 1913		Statsjahr 1914		Bemerkungen		
			M	P	im einzelnen			im ganzen	
					M	P		M	P
	Übertrag		1 017 930 01		1 056 505				
250	Büß Franz, Gehalt 2300,— M. Alterszulage von 200 M. vom 1. Januar 1915 ab 50,— "	IA, 1	2300		2350				
251	Sonnefelder, Gehalt 2300,— M. Alterszulage von 200 M. vom 1. Januar 1915 ab 50,— "	"	2300		2350				
252	Schnock, Gehalt 2300,— M. Alterszulage von 200 M. vom 1. Juli 1914 ab 150,— "	"	2300		2450				
253	Kroschel	"	2300		2300				
254	Spickmann	"	2300		2300				
255	Schneider Peter	"	2300		2300				
256	Königstein	"	2300		2300				
257	Dummlert	"	2300		2300				
258	Menzel, Gehalt 2300,— M. Alterszulage von 200 M. vom 1. Juli 1914 ab 150,— "	"	2300		2450				
259	Ortmüller	"	—		2700		Stelle von Schmitz.		
260	Brauer	"	2300		2300				
261	Leichmüller	"	2300		2300				
262	Budde	"	2300		2300				
263	Hannappel	"	2300		2300				
264	Haberland	"	—		2300		Stelle von Kesselhuth.		
265	"	—		2300		Neue Stelle.		
266	"	—		2300		Neue Stelle.		
	Zu übertragen		1 047 830 01		1 096 405				

Sfde. Nr.	Namen und Amtsbezeichnung	Titel und Pos. des Stats	Statsjahr 1913		Statsjahr 1914		Bemerkungen
			M.	℥	im einzelnen	im ganzen	
			M.	℥	M.	℥	
Übertrag			1 047 830	01	1 096 405		
Kanzleisekretäre.							
267	Mingels, Gehalt Alterszulage von 200 M. vom 1. April 1914 ab	3100,— M. 200,— "	I A, 1	3100		3300	
268	Berner, Gehalt Alterszulage von 200 M. vom 1. April 1914 ab	3100,— M. 200,— "	"	3100		3300	
269	Lenzen, Gehalt Alterszulage von 200 M. vom 1. April 1914 ab	3100,— M. 200,— "	"	3100		3300	
270	Grewers, Gehalt Alterszulage von 200 M. vom 1. April 1914 ab	3100,— M. 200,— "	"	3100		3300	
271	Bendel, Gehalt Alterszulage von 200 M. vom 1. April 1914 ab	3100,— M. 200,— "	"	3100		3300	
272	Kraus, Gehalt Alterszulage von 200 M. vom 1. April 1914 ab	3100,— M. 200,— "	"	3100		3300	
273	Stemmrich, Gehalt Alterszulage von 200 M. vom 1. April 1914 ab	2700,— M. 200,— "	"	2700		2900	
274	Göbbels		"	2900		2900	
275	Laube		"	2900		2900	
276	Ortmann, Gehalt Alterszulage von 200 M. vom 1. Oktober 1913 ab	2800,— M. 100,— "	"	2800		2900	
277	Wengenroth, Gehalt Alterszulage von 200 M. vom 1. April 1914 ab	2700,— M. 200,— "	"	2700		2900	
278	Pfeiffer Max		"	2900		2900	
Zu übertragen			1 083 330	01	1 133 605		

Nr.	Namen und Amtsbezeichnung	Titel und Pos. des Stats	Statsjahr 1913		Statsjahr 1914		Bemerkungen		
			M	P	im einzelnen			im ganzen	
					M	P		M	P
	Übertrag		1 083 330 01		1 133 605				
279	Krutmeyer, Gehalt 2700,— M. Alterszulage von 200 M. vom 1. April 1914 ab 200,— „	IA, 1	2700		2900				
—	Ortmüller	„	2700		—		Ortmüller ist zum Sur.-Assistenten befördert. Siehe Nr. 269.		
280	Rinke	„	—		2700				
281	Biela	„	—		2700				
282	Froemntig	„	—		2700				
283	Gaßmann, Gehalt 2500,— M. Alterszulage von 200 M. vom 1. Januar 1915 ab 50,— „	„	—		2550				
284	„	—		2100		Stelle von Ortmüller.		
285	Zur Beförderung eines Kanzlisten zum Kanz- leisekretär	„	150		100				
	Z e i c h n e r.								
286	Schweiffeld	„	2000		2000				
	K a n z l i s t e n.								
—	Rinke	„	2700		—		Rinke zum Kanzleisekretär befördert. Siehe Nr. 280.		
287	Hoebel	„	2700		2700				
—	Biela	„	2662 50		—		Deagl. Siehe Nr. 281.		
288	Dede, Gehalt 2662,50 M. Alterszulage von 150 M. vom 1. Juli 1913 ab 37,50 „	„	2662 50		2700				
289	Fadiner, Gehalt 2587,50 M. Alterszulage von 150 M. vom 1. Januar 1914 ab 112,50 „	„	2587 50		2700				
290	Blaß, Gehalt 2550,— M. Alterszulage von 150 M. vom 1. Oktober 1914 ab 75,— „	„	2550		2625				
	Zu übertragen		1 106 742 51		1 162 080				

Fde. Nr.	Namen und Amtsbezeichnung	Titel und Pos. des Stats	Statsjahr 1913		Statsjahr 1914		Bemerkungen
			M	Pf	im einzelnen	im ganzen	
	Übertrag		1 106 742	51	1 162 080		
—	Froemmig	I A, 1	2550	—	—	—	Froemmig ist zum Rangleiste befördert. Siehe Nr. 282.
291	Niemann, Gehalt 2400,— M. Alterszulage von 150 M. vom 1. Juli 1914 ab 112,50 "	"	2400	—	2512 50		
292	Kersting, Gehalt 2400,— M. Alterszulage von 150 M. vom 1. Juli 1914 ab 112,50 "	"	2400	—	2512 50		
293	Saßmann, Gehalt 2400,— M. Alterszulage von 150 M. vom 1. Oktober 1914 ab 75,— "	"	2400	—	2475		Saßmann ist zum Rangleiste befördert. Siehe Nr. 281.
—	Saßmann	"	2400	—	—		
294	Blaner	"	2400	—	2400		
295	Petri	"	2400	—	2400		
296	Luntowšky, Gehalt 2362,50 M. Alterszulage von 150 M. vom 1. Juli 1913 ab 37,50 "	"	2362 50	—	2400		
297	Beit, Gehalt 2250,— M. Alterszulage von 150 M. vom 1. April 1914 ab 150,— "	"	2250	—	2400		
298	Feller, Gehalt 2250,— M. Alterszulage von 150 M. vom 1. April 1914 ab 150,— "	"	2250	—	2400		
299	Prescher, Gehalt 2250,— M. Alterszulage von 150 M. vom 1. Juli 1914 ab 112,50 "	"	2250	—	2362 50		
300	Bellstedt, Gehalt 2250,— M. Alterszulage von 150 M. vom 1. Juli 1914 ab 112,50 "	"	2250	—	2362 50		
301	Krügel, Gehalt 2325,— M. Alterszulage von 150 M. vom 1. Oktober 1913 ab 75,— "	"	2325	—	2400		
	Zu übertragen		1137380	01	1 188 705		

Nr.	Namen und Amtsbezeichnung	Titel und Pos. des Stats	Statsjahr 1913		Statsjahr 1914		Bemerkungen
			M	℥	im einzelnen	im ganzen	
	Übertrag		1 137 380	01	1 188 705		
302	Weisel, Gehalt 2175,— M. Alterszulage von 150 M. vom 1. Oktober 1913 ab 75,— "	IA, 1	2175		2250		
303	Kramer	"	2100		2100		
304	Brüden	"	2100		2100		
305	Wolff	"	1950		1950		
306	Krauß, Gehalt 1800,— M. Alterszulage von 150 M. vom 1. April 1914 ab 150,— "	"	1800		1950		
307	Schmidt Karl	"	1800		1800		
308	Zimmermann	"	1800		1800		
309	"	1800		1800		
Bureaugehilfen.							
310	Fonrobert, Gehalt 2550,— M. Alterszulage von 150 M. vom 1. April 1914 ab 150,— "	"	2550		2700		
311	Verbig	"	2250		2250		
312	Kerp, Gehalt 2400,— M. Alterszulage von 150 M. vom 1. April 1914 ab 150,— "	"	2400		2550		
313	Nißel	"	2550		2550		
314	Reipe, Gehalt 2400,— M. Alterszulage von 150 M. vom 1. April 1914 ab 150,— "	"	2400		2550		
315	Jacobs, Gehalt 2100,— M. Alterszulage von 150 M. vom 1. Juli 1914 ab 112,50 "	"	2100		2212 50		
316	Reich	"	2100		2100		
	Zu übertragen		1 169 255	01	1 221 367 50		

Fde. Nr.	Namen und Amtsbezeichnung	Titel und Pos. des Etats	Etatsjahr 1913		Etatsjahr 1914		Bemerkungen
			M	₣	im einzelnen	im ganzen	
	Übertrag		1 169 255	01	1 221 367	50	
317	Huberti	I A, 1	2100	—	2100	—	
318	Pfeiffer Robert	"	2100	—	2100	—	
319	Schittler	"	2250	—	2250	—	
320	Knipp	"	2250	—	2250	—	
—	Spickmann	"	2250	—	—	—	Spickmann ist zum Bur.-Riffen befördert. Siehe Nr. 264.
321	Egner, Gehalt 2250,— M. Alterszulage von 150 M. vom 1. April 1914 ab 150,— "	"	2250	—	2400	—	
322	Schilling	"	2250	—	2250	—	
323	Mörchen	"	2250	—	2250	—	
324	Kropp	"	2100	—	2100	—	
325	Lobs, Gehalt 2025,— M. Alterszulage von 150 M. vom 1. Oktober 1913 ab 75,— "	"	2025	—	2100	—	
326	Bögen, Gehalt 1950,— M. Alterszulage von 150 M. vom 1. April 1914 ab 150,— "	"	1950	—	2100	—	
327	Schmiß Andreas, Gehalt . . . 1950,— M. Alterszulage von 150 M. vom 1. April 1914 ab 150,— "	"	1950	—	2100	—	
328	Krüger, Gehalt 2100,— M. Alterszulage von 150 M. vom 1. April 1914 ab 150,— "	"	2100	—	2250	—	
329	Hoesch	"	2100	—	2100	—	
330	Busch Heinrich, Gehalt . . . 1950,— M. Alterszulage von 150 M. vom 1. April 1914. 150,— "	"	1950	—	2100	—	
331	Hoffmann Ernst	"	2550	—	2550	—	
	Zu übertragen		1 203 680	01	1 254 367	50	

Ndr. Nr.	Namen und Amtsbezeichnung	Titel und Pos. des Stats	Statsjahr 1913		Statsjahr 1914		Bemerkungen
			M	℥	im einzelnen	im ganzen	
			M	℥	M	℥	
	Übertrag		1 203 680	01	1 254 367	50	
332	Koch	I A, 1	1950	—	1950	—	
—	Weber	"	1912	50	—	—	Weber ist zur Kassenverwaltung verfezt. Siehe Nr. 433.
333	Hentsch, Gehalt 1912,50 M. Alterszulage von 150 M. vom 1. Juli 1913 ab 37,50 "	"	1912	50	1950	—	
334	de Vivie, Gehalt 2100,— M. Alterszulage von 150 M. vom 1. April 1914 ab 150,— "	"	2100	—	2250	—	
335	Kleine, Gehalt 1950,— M. Alterszulage von 150 M. vom 1. April 1914 ab 150,— "	"	1950	—	2100	—	
336	Bodensohn, Gehalt 1950,— M. Alterszulage von 150 M. vom 1. April 1914 ab 150,— "	"	1950	—	2100	—	
337	Kalt	"	1950	—	1950	—	
338	Lohe	"	1950	—	1950	—	
339	Rönen, Gehalt 1875,— M. Alterszulage von 150 M. vom 1. Oktober 1913 ab 75,— "	"	1875	—	1950	—	
340	Morgenroth, Gehalt 1800,— M. Alterszulage von 150 M. vom 1. April 1914 ab 150,— "	"	1800	—	1950	—	
—	Schneider	"	1800	—	—	—	Schneider ist zum Bur.-Assistenten befördert. Siehe Nr. 255.
341	Bornkessel	"	1800	—	2550	—	Bornkessel war bis 1. 4. 1913 Pol.- Sergeant und bezog als solcher bereits ein Gehalt von 2500 M.
342	Heinke	"	1800	—	2400	—	Heinke war bisher Hilfsbeamter und bezog als solcher bereits ein Gehalt von 2350 M.
343	Germann	"	1800	—	1950	—	Stadtv.-Beschl. v. 4. 8. 1913.
344	Drilling, Gehalt 1800,— M. Alterszulage von 150 M. vom 1. Oktober 1914 ab 75,— "	"	1800	—	1875	—	
	Zu übertragen		1 232 030	01	1 281 292	50	

Fde. Nr.	Namen und Amtsbezeichnung	Titel und Pos. des Stats	Statsjahr 1913		Statsjahr 1914		Bemerkungen
			M	₰	im einzelnen	im ganzen	
	Übertrag		1 232 030	01	1 281 292	50	
345	Lenßen	I A, 1	1800	—	1800	—	
346	Schafhausen	"	—	—	1800	—	Zu 346—370. Stadts. Befehl vom 4. 8. 13.
347	Schlief	"	—	—	2100	—	
348	Görz, Gehalt 1800,— M. Alterszulage von 150 M. vom 1. April 1914 ab 150,— "	"	—	—	1950	—	
349	Riebe, Gehalt 1800,— M. Alterszulage von 150 M. vom 1. Januar 1915 ab 37,50 "	"	—	—	1837	50	
350	Kaulerß, Gehalt 1800,— M. Alterszulage von 150 M. vom 1. Januar 1915 ab 37,50 "	"	—	—	1837	50	
351	Wien	"	—	—	1800	—	
352	Schnitzler	"	—	—	1800	—	
353	Sopp	"	—	—	1800	—	
354	Lennarß	"	—	—	1800	—	
355	Busch Peter	"	—	—	1800	—	
356	Becker	"	—	—	1800	—	
357	Moser	"	—	—	1800	—	
358	Eßin, Gehalt 1800,— M. Alterszulage von 150 M. vom 1. April 1914 ab 150,— "	"	—	—	1950	—	
359	Gehring	"	—	—	1800	—	
360	Caspers	"	—	—	1800	—	
361	Steinbrück	"	—	—	1800	—	
362	Kelbungs	"	—	—	1800	—	
	Zu übertragen		1 233 830	01	1 314 367	50	

Nr.	Namen und Amtsbezeichnung	Titel und Pos. des Stats	Statsjahr 1913		Statsjahr 1914				Bemerkungen
			M	P	im einzelnen		im ganzen		
					M	P	M	P	
	Übertrag		1 233 830 01	1 314 367 50					
363	Weiser	I A, 1	—	—	1800	—			
364	Conrad	"	—	—	1800	—			
365	Bogner	"	—	—	1800	—			
366	Kreuzer	"	—	—	1800	—			
367	Strauch	"	—	—	1800	—			
368	Ritterhaus	"	—	—	1800	—			
369	Binder	"	1800	—	1800	—			
370	Klenke	"	1800	—	1800	—			
371	Gottschlich	"	—	—	1800	—			Stelle von Spickmann.
372	Schmiz Mathias	"	—	—	1800	—			Stelle von Schneider.
373	"	—	—	1800	—			Zu 373—382. Neue Stellen.
374	"	—	—	1800	—			
375	"	—	—	1800	—			
376	"	—	—	1800	—			
377	"	—	—	1800	—			
378	"	—	—	1800	—			
379	"	—	—	1800	—			
380	"	—	—	1800	—			
381	"	—	—	1800	—			
382	"	—	—	1800	—			
	Zu übertragen		1 237 430 01	1 350 367 50					

Lfd. Nr.	Namen und Amtsbezeichnung	Titel und Pos. des Etats	Statsjahr 1913		Statsjahr 1914		Bemerkungen
			M	℥	im einzelnen	im ganzen	
	Übertrag		1 237 430	01	1 350 367	50	
	Kassenverwaltung.						
383	Klapdor, Stadtreutmeister	I A, 1	7500	—	7500	—	
384	Schmidt, August, Rendant, Gehalt 6000,— M. Pensionsfähige Zulage 500,— "	"	6500	—	6500	—	
385	Gürten, Oberstadtssekretär, Gehalt 5400,— M. Zulage von 400 M. vom 1. Oktober 1914 ab 200,— "	"	5400	—	5600	—	
386	Fischer, Oberstadtssekretär, Gehalt 5200,— M. Nichtpensionsberechtigte Zu- lage 200,— "	"	5400	—	5400	—	Zu 386. Die nichtpension- berechtigte Zulage von 200 M. fällt vom 1. April 1914 ab fort.
387	Koch, Oberstadtssekretär	"	5015	—	5015	—	Dienstwohnung.
—	Grund, Oberstadtssekretär	"	6000	—	—	—	Pensioniert.
388	Frech, Oberstadtssekretär, Gehalt 5400,— M. Pensionsfähige Zulage 500,— "	"	5400	—	5900	—	Stadto.-Beschl. v. 16. 12. 13.
389	Schlag, Oberstadtssekretär	"	5400	—	5400	—	
390	Hoegen, Stadtssekretär I. Klasse, Gehalt 5300,— M. Pensionsberechtigte Zulage 400,— "	"	5700	—	5700	—	
391	Grundmann, Stadtssekretär I. Klasse	"	5300	—	5300	—	
392	Peters, Karl, Stadtssekretär I. Klasse	"	5300	—	5300	—	
393	Siebert, Stadtssekretär I. Klasse	"	4700	—	4700	—	
394	Homann, Stadtssekretär I. Klasse, Gehalt 4350,— M. Alterszulage von 200 M. vom 1. Januar 1914 ab 150,— "	"	4350	—	4500	—	
	Zu übertragen		1 309 395	01	1 417 182	50	

Nfdr. Nr.	Namen und Amtsbezeichnung	Titel und Pos. des Stats	Statsjahr 1913		Statsjahr 1914		Bemerkungen
			M	℥	im einzelnen	im ganzen	
	Übertrag		1 309 395	01	1 417 182	50	
395	Burghaus, Stadtssekretär I. Klasse, Gehalt 4350,— M. Alterszulage von 200 M. vom 1. Januar 1914 ab 150,— "	I A, 1	4350	—	4500	—	
396	Klein, Stadtssekretär I. Klasse "	"	4300	—	4300	—	
397	Roach, Stadtssekretär I. Klasse, Gehalt 4350,— M. Alterszulage von 200 M. vom 1. Januar 1914 ab 150,— "	"	—	—	4500	—	
398	Guse, Stadtssekretär I. Klasse, Gehalt 4300,— M. Alterszulage von 200 M. vom 1. Oktober 1914 ab 100,— "	"	—	—	4400	—	
399	Daemisch, Stadtssekretär I. Klasse, Gehalt 4300,— M. Alterszulage von 200 M. vom 1. April 1914 ab 200,— "	"	—	—	4500	—	
400	Plümpe, Stadtssekretär I. Klasse, Gehalt 4150,— M. Alterszulage von 300 M. vom 1. Oktober 1913 ab 150,— "	"	—	—	4300	—	
—	Roach, Stadtssekretär "	"	3850	—	—	—	Roach ist zum Stadtssekretär I. Kl. befördert. Siehe Nr. 397.
—	Guse, Stadtssekretär "	"	3800	—	—	—	Guse desgl. Siehe Nr. 398.
401	Schimpf, Stadtssekretär "	"	3800	—	3800	—	
—	Daemisch, Stadtssekretär "	"	3800	—	—	—	Daemisch desgl. Siehe Nr. 399.
—	Plümpe, Stadtssekretär "	"	3650	—	—	—	Plümpe desgl. Siehe Nr. 400.
402	Breitschuh Adolf, Stadtssekretär "	"	3500	—	3500	—	
—	Giesen, Stadtssekretär "	"	3500	—	—	—	Giesen ist zur Sparkasse berufen.
403	Hembach, Stadtssekretär "	"	3500	—	3500	—	
404	Stollenwerk, Stadtssekretär "	"	3500	—	3500	—	
	Zu übertragen		1 350 945	01	1 457 982	50	

Lfd. Nr.	Namen und Amtsbezeichnung	Titel und Pos. des Stats	Statsjahr 1913		Statsjahr 1914		Bemerkungen
			M	₣	im einzelnen	im ganzen	
	Übertrag		1 350 945	01	1 457 982	50	
405	Roachsen, Stadtssekretär, Gehalt 3200,— M. Alterszulage von 300 M. vom 1. April 1914 ab 300,— "	I A, 1	3200	—	3500	—	
406	Schmitt Georg, Stadtssekretär, Gehalt 3200,— M. Alterszulage von 300 M. vom 1. April 1914 ab 300,— "	"	3200	—	3500	—	
407	Kraft, Stadtssekretär, Gehalt 3200,— M. Alterszulage von 300 M. vom 1. April 1914 ab 300,— "	"	3200	—	3500	—	
408	Andres, Stadtssekretär, Gehalt 3200,— M. Alterszulage von 300 M. vom 1. April 1914 ab 300,— "	"	3200	—	3500	—	
409	Gafer, Stadtssekretär, Gehalt 3200,— M. Alterszulage von 300 M. vom 1. April 1914 ab 300,— "	"	3200	—	3500	—	
410	Proseberg, Stadtssekretär, Gehalt 3200,— M. Alterszulage von 300 M. vom 1. Juli 1914 ab 225,— "	"	3200	—	3425	—	
411	Rosnick, Stadtssekretär	"	3200	—	3200	—	
—	Prislow, Stadtssekretär	"	3050	—	—	—	Prislow ist zur allgemeinen Verwaltung verlegt. Siehe Nr. 162.
412	Schrumpf, Stadtssekretär	"	—	—	2900	—	
—	Hoffmann Heinrich, Verwaltungsssekretär . .	"	3700	—	—	—	Hoffmann I ist zur allgemeinen Verwaltung verlegt. S. Nr. 160.
413	Killer, Verwaltungsssekretär, Gehalt 3500,— M. Alterszulage von 200 M. vom 1. April 1914 ab 200,— "	"	3500	—	3700	—	
	Zu übertragen		1 383 595	01	1 488 707	50	

N ^o .	Namen und Amtsbezeichnung	Titel und Pos. des Etats	Statsjahr 1913		Statsjahr 1914		Bemerkungen
			M	Pf	im einzelnen	im ganzen	
	Übertrag		1 383 595 01		1 488 707 50		
414	Ried, Verwaltungsekretär, Gehalt 3100,— M. Alterszulage von 200 M. vom 1. Juli 1914 ab 150,— "	"	3100		3250		
415	Ceder, Assistent	"	—		2900		Ceder ist von der allgemeinen Verwaltung zur Kassenverwaltung versetzt.
416	Krauß, Assistent	"	2900		2900		
417	Schütz, Assistent	"	2900		2900		
—	Schrumpf, Assistent	"	2900		—		Schrumpf ist zum Stadtkretär befördert. Siehe Nr. 412.
—	Oyen, Assistent	"	2700		—		Oyen ist zur Sparkasse versetzt.
418	Klages, Assistent, Gehalt . . . 2800,— M. Alterszulage von 200 M. vom 1. Oktober 1913 ab 100,— "	"	—		2900		Klages ist von der allgemeinen Verwaltung zur Kassenverwaltung versetzt.
419	Coblenz, Assistent	"	2700		2700		
420	Hernjel, Assistent	"	—		2700		Hernjel desgl.
—	Budke, Assistent	"	2700		—		Budke ist zur allgemeinen Verwaltung versetzt. Siehe Nr. 227.
421	Umbehr, Assistent, Gehalt . . . 2500,— M. Alterszulage von 200 M. vom 1. Juli 1914 ab 150,— "	"	2500		2650		
422	Schindewolf, Assistent, Gehalt 2500,— M. Alterszulage von 200 M. vom 1. Januar 1915 ab 50,— "	"	2500		2550		
423	Hohn, Assistent, Gehalt 2400,— M. Alterszulage von 200 M. vom 1. Oktober 1913 ab 100,— "	"	2400		2500		
424	Kuß, Assistent, Gehalt 2300,— M. Alterszulage von 200 M. vom 1. Oktober 1914 ab 100,— "	"	2300		2400		
425	Maluche, Assistent	"	2300		2300		
426	Funk, Assistent	"	2300		2300		
	Zu übertragen		1 417 795 01		1 523 657 50		

Lfd. Nr.	Namen und Amtsbezeichnung	Titel und Pos. des Stats	Statsjahr 1913		Statsjahr 1914		Bemerkungen
					im einzelnen	im ganzen	
			M	Pf	M	Pf	
	Übertrag		1 417 795 01		1 523 657 50		
427	Kilian Wilhelm, Assistent.	I A, 1	2300	—	2300	—	
428	Seß, Bureagehilfe	"	2250	—	2250	—	
429	Pfeiffer Johann, Bureagehilfe, Gehalt 2175,— M. Alterszulage von 150 M. vom 1. Oktober 1913 ab 75,— "	"	2175	—	2250	—	
430	Thiemann, Bureagehilfe Gehalt 2175,— M. Alterszulage von 150 M. vom 1. Oktober 1913 ab 75,— "	"	2175	—	2250	—	
431	Priester, Bureagehilfe, Gehalt 1950,— M. Alterszulage von 150 M. vom 1. April 1914 ab 150,— "	"	1950	—	2100	—	
432	Pallaß, Bureagehilfe	"	2100	—	2100	—	
433	Weber, Bureagehilfe Gehalt 1912,50 M. Alterszulage von 150 M. vom 1. Juli 1913 ab 37,50 "	"	—	—	1950	—	Weber ist von der allgemeinen Verwaltung zur Postverwaltung versetzt.
434	Seil, Bureagehilfe, Gehalt 1800,— M. Alterszulage von 150 M. vom 1. April 1914 ab 150,— "	"	1800	—	1950	—	
435	Decker, Bureagehilfe, Gehalt 1800,— M. Alterszulage von 150 M. vom 1. Oktober 1914 ab 75,— "	"	1800	—	1875	—	
436	Seizer, Bureagehilfe, Gehalt 1800,— M. Alterszulage von 150 M. vom 1. April 1914 ab 150,— "	"	1800	—	1950	—	
	Zu übertragen		1 436 145 01		1 544 632 50		

Nr.	Namen und Amtsbezeichnung	Titel und Pos. des Stats	Statsjahr 1913		Statsjahr 1914				Bemerkungen
			M	P	im einzelnen		im ganzen		
					M	P	M	P	
	Übertrag		1 436 145 01		1 544 632 50				
437	Pauli, Bureagehilfe, Gehalt 1800,— M. Alterszulage von 150 M. vom 1. Januar 1915 ab 37,50 „	IA, 1	—	—	1837	50			
438	Schneider Josef, Bureagehilfe	„	—	—	1800	—		Zu 438—445. Stadtv.-Beicht. v. 4. S. 13.	
439	Kiemenschneider, Bureagehilfe	„	—	—	1800	—			
440	Lindemann, Bureagehilfe	„	—	—	1800	—			
441	Born, Bureagehilfe	„	—	—	1800	—			
442	Schaefer, Bureagehilfe	„	—	—	1800	—			
443	Luck, Bureagehilfe	„	—	—	1800	—			
444	Kleffel, Bureagehilfe	„	—	—	1800	—			
445	Liethen, Bureagehilfe	„	—	—	1800	—			
	Vollziehungsbeamte.								
446	Niese	„	2700	—	2700	—		Die Vollziehungsbeamten erhalten neben dem Gehalte 20 % der ein- gehenden Vollziehungsgebühren.	
447	Espenhahn	„	2700	—	2700	—			
448	Lindemann, Gehalt 2675,— M. Alterszulage von 100 M. vom 1. Juli 1913 ab 25,— „	„	2675	—	2700	—			
—	Lönnecke	„	2700	—	—	—		Pensioniert.	
449	Geid	„	2700	—	2700	—			
450	Glag	„	2700	—	2700	—			
451	Piepsch, Gehalt 2550,— M. Alterszulage von 100 M. vom 1. Oktober 1913 ab 50,— „	„	2550	—	2600	—			
452	Schmig Karl, Gehalt 2500,— M. Alterszulage von 100 M. vom 1. April 1914 ab 100,— „	„	2500	—	2600	—			
	Zu übertragen		1 457 370 01		1 579 570 —				

Fbde. Nr.	Namen und Amtsbezeichnung	Titel und Pos. des Stats	Statsjahr 1913		Statsjahr 1914		Bemerkungen
					im einzelnen	im ganzen	
			M	Pf	M	Pf	
	Übertrag		1 457 370 01		1 579 570		
453	Kemper	I A, 1	2500		2500		
454	Scheuermann	"	2500		2500		
455	Korth, Gehalt 2475,— M. Alterszulage von 100 M. vom 1. Juli 1913 ab 25,— "	"	2475		2500		
456	Neuberger, Gehalt 2450,— M. Alterszulage von 100 M. vom 1. Oktober 1913 ab 50,— "	"	2450		2500		
457	Magerath, Gehalt 2400,— M. Alterszulage von 100 M. vom 1. April 1914 ab 100,— "	"	2400		2500		
458	Zimmermanns	"	2400		2400		
459	Udrow, Gehalt 2350,— M. Alterszulage von 100 M. vom 1. Oktober 1913 ab 50,— "	"	2350		2400		
460	Schmiß Joseph	"	2400		2400		
461	Rösler	"	2500		2300		
462	Rothe	"	2300		2300		
463	Brendgens	"	2300		2300		
464	Paulsen	"	2300		2300		
465	Sundhausen	"	2300		2300		
466	Pflesch, Gehalt 2262,50 M. Alterszulage von 150 M. vom 1. Juli 1913 ab 37,50 "	"	2262 50		2300		
467	Wenzendorf	"	2150		2150		
468	Serbig	"	2150		2150		
469	Diegel	"	2150		2150		
	Zu übertragen		1 497 057 51		1 619 520		

Nfde. Nr.	Namen und Amtsbezeichnung	Titel und Pos. des Stats	Statsjahr 1913		Statsjahr 1914		Bemerkungen
					im einzelnen	im ganzen	
			M	₰	M	₰	
	Übertrag		1 497 057	51	1 619 520		
470	Warten, Gehalt 2150,— M. Alterszulage von 150 M. vom 1. April 1914 ab 150,— "	I A, 1	2150		2300		
471	Schacht	"	2150		2150		
472	Strothenke	"	2150		2150		
473	Höfft, Gehalt 2000,— M. Alterszulage von 150 M. vom 1. Januar 1915 ab 37,50 "	"	2000		2037 50		
474	Bülow	"	2000		2000		
475	Müller, Gehalt 2000,— M. Alterszulage von 150 M. vom 1. April 1914 ab 150,— "	"	2000		2150		
476	Richter	"	2150		2150		
477	Wenzel	"	2150		2150		
478	Rademacher	"	2150		2150		
479	Bengel, Gehalt 2000,— M. Alterszulage von 150 M. vom 1. Juli 1914 ab 112,50 "	"	2000		2112 50		
480	Bachmann, Gehalt 2000,— M. Alterszulage von 150 M. vom 1. Januar 1915 ab 37,50 "	"	2000		2037 50		
481	Platz, Gehalt 2000,— M. Alterszulage von 150 M. vom 1. Januar 1915 ab 37,50 "	"	2000		2037 50		
482	Möltgen, Gehalt 2000,— M. Alterszulage von 150 M. vom 1. April 1914 ab 150,— "	"	1700		2150		Für 1913 neue Stelle mit dem Anfangsgehalt von 1700 Mark. Siehe Stadtdiener Möltgen.
483	Hedhausen	"	1700		2300		Für 1913 neue Stelle mit dem Anfangsgehalt von 1700 Mark. Hedhausen war früher Pol.-Serg.
484	Ranft	"	1700		2000		Für 1913 neue Stelle mit dem Anfangsgehalt von 1700 Mark. Siehe Stadtdiener Ranft.
	Zu übertragen		1 527 057	51	1 619 520		

Lfd. Nr.	Namen und Amtsbezeichnung	Titel und Hof. des Etats	Statsjahr 1913		Statsjahr 1914		Bemerkungen
			M	℥	im einzelnen	im ganzen	
	Übertrag		1 527 057	51	1 651 395		
485	IA, 1	—	—	1700		Stelle von Ebmede.
486	"	—	—	1700		Zu 486/488. Neue Stellen.
487	"	—	—	1700		
488	"	—	—	1700		
	Haus- und Botenmeister.						
489	Ganzert, Gehalt 3710,— M. Alterszulage von 200 M. vom 1. Oktober 1913 ab <u>100,— "</u>	"	3710	—	3810		Zu 489. Dienstwohnung im Werte von 390 Mark. Außerdem freie Heizung und freies Licht, bei deren Aufgeben jedoch eine Entschädigung nicht gewährt wird, und deren Wert bei Berechnung der Pension nicht in Anrechnung kommt.
	Unterbeamte.						
	a) Steuerkontrollbeamte.						
490	Blaß	"	2600	—	2600		
491	Kröll	"	2600	—	2600		
492	Bendheuer, Gehalt 2400,— M. Alterszulage von 100 M. vom 1. Januar 1915 ab <u>25,— "</u>	"	2400	—	2425		
	b) Kassendiener.						
493	Wingen	"	2700	—	2700		
494	Köppen	"	2500	—	2500		
	c) Stadtdiener.						
495	Firmenich, zur Beforgung der Armenunterstützungsgelder an die Bezirksvorsteher . .	"	2500	—	2500		
496	Zillbach	"	2400	—	2400		
497	Heus, Gehalt 2200,— M. Alterszulage von 100 M. vom 1. Juli 1914 ab <u>75,— "</u>	"	2200	—	2275		
	Zu übertragen		1 550 667	51	1 682 005		

Nr.	Namen und Amtsbezeichnung	Titel und Rof. des Stats	Statsjahr 1913		Statsjahr 1914		Bemerkungen		
			M	P	im einzelnen			im ganzen	
					M	P		M	P
	Übertrag		1 550 667	51	1 682 005				
498	Roch, Gehalt 2150,— M. Alterszulage von 100 M. vom 1. Oktober 1913 ab 50,— "	I A, 1	2150		2200				
—	Möltgen "	"	2000		—		Möltgen ist zum Vollziehungs- beamten befördert. Siehe Nr. 482.		
499	Rühlemann, Gehalt 1925,— M. Alterszulage von 100 M. vom 1. Januar 1914 ab 75,— "	"	1925		2000				
—	Ranft "	"	1900		—		Ranft ist zum Vollziehungsbeamten befördert. Siehe Nr. 484.		
500	Zaster, Gehalt 1900,— M. Alterszulage von 100 M. vom 1. Oktober 1914 ab 50,— "	"	1900		1950				
501	Schmidt Reinhold, Gehalt . . . 1900,— M. Alterszulage von 100 M. vom 1. Oktober 1914 ab 50,— "	"	1900		1950				
502	Schmidt Otto "	"	1900		1900				
503	Lohrengel, Gehalt 1800,— M. Alterszulage von 100 M. vom 1. Juli 1914 ab 75,— "	"	1800		1875				
504	Amthor, Gehalt 1800,— M. Alterszulage von 100 M. vom 1. Juli 1914 ab 75,— "	"	1800		1875				
505	Mausberg, Gehalt 1800,— M. Alterszulage von 100 M. vom 1. Juli 1914 ab 75,— "	"	1800		1875				
506	Faafen, Gehalt 1725,— M. Alterszulage von 100 M. vom 1. Januar 1914 ab 75,— "	"	1725		1800				
—	Heikampf "	"	1725		—		Heikampf ist als Hausmeister zur Tonhalle verjezt.		
507	Quast, Gehalt 1700,— M. Alterszulage von 100 M. vom 1. April 1914 ab 100,— "	"	1700		1800				
	Zu übertragen		1 574 892	51	1 701 230				

Fde. Nr.	Namen und Amtsbezeichnung	Titel und Pos. des Stats	Statsjahr 1913		Statsjahr 1914		Bemerkungen
			M	P	im einzelnen	im ganzen	
	Übertrag		1 574 892	51	1 701 230		
508	Fischer, Gehalt 1700,— M. Alterszulage von 100 M. vom 1. April 1914 ab 100,— "	I A, 1	1700		1800		
509	Ruberg, Gehalt 1700,— M. Alterszulage von 100 M. vom 1. Juli 1914 ab 75,— "	"	1700		1775		
510	Meier, Gehalt 1700,— M. Alterszulage von 100 M. vom 1. Juli 1914 ab 75,— "	"	1700		1775		
511	Meurer, Gehalt 1700,— M. Alterszulage von 100 M. vom 1. Oktober 1914 ab 50,— "	"	1700		1750		
512	"	1700		1700		
513	"	—		1700		Stelle von Röltgen.
514	"	—		1700		Stelle von Ranft.
515	"	—		1700		Stelle von Heltampf.
	Summe A		1 583 392	51	1 715 130		
B. Volksschulverwaltung.							
516	Dr. Schmitz, Stadtschulrat	I B, 2	8000		8000		
517	Conradi, Stadtschulrat, Gehalt 7750,— M. Alterszulage von 500 M. vom 1. Oktober 1913 ab 250,— "	"	7750		8000		
518	Busch, Stadtschulrat, Gehalt 7750,— M. Alterszulage von 500 M. vom 1. Oktober 1913 ab 250,— "	"	7750		8000		
	Summe B		23 500		24 000		

Nbr.	Namen und Amtsbezeichnung	Titel und Pos. des Stats	Statsjahr 1913		Statsjahr 1914		Bemerkungen		
					im einzelnen			im ganzen	
			M	?	M	?		M	?
C. Bauverwaltung.									
a) H o c h b a u.									
519	Zaiser, Abteilungsvorsteher (Stadtbaumeister)	I C, 3	7000	—	7000	—			
520	Wessing, Abteilungsvorsteher, Gehalt 7000,— M. Alterszulage von 500 M. vom 1. April 1914 ab <u>500,— "</u>	"	7000	—	7500	—			
521	Koch, Abteilungsvorsteher	"	7000	—	7000	—			
522	Blum, Heizingenieur, Gehalt 5100,— M. Alterszulage von 400 M. vom 1. April 1914 ab <u>400,— "</u>	"	5100	—	5500	—			
523	Nichter, Heizingenieur, Gehalt 4300,— M. Alterszulage von 400 M. vom 1. April 1914 ab <u>400,— "</u>	"	4300	—	4700	—			
524	Deder, Stadtarchitekt	"	5500	—	5500	—			
525	Bergmann, Stadtarchitekt, Gehalt 4300,— M. Alterszulage von 400 M. vom 1. April 1914 ab <u>400,— "</u>	"	4300	—	4700	—			
—	Silberkuhl, Stadtarchitekt	"	5500	—	—	—	Silberkuhl ist zum technischen Rechnungsrevisor ernannt. Siehe Nr. 28.		
526	Pracht, Stadtarchitekt, Gehalt 3900,— M. Alterszulage von 400 M. vom 1. April 1914 ab <u>400,— "</u>	"	3900	—	4300	—			
527	Heimrath, Stadtbauingenieur	"	5500	—	5500	—			
528	Better, StadtbauSekretär, Gehalt 5100,— M. Alterszulage von 200 M. vom 1. April 1914 ab <u>200,— "</u>	"	5100	—	5300	—			
Zu übertragen			60 200	—	57 000	—			

Lfd. Nr.	Namen und Amtsbezeichnung	Titel und Pos. des Stats	Statsjahr 1913		Statsjahr 1914				Bemerkungen
			M	℥	im einzelnen		im ganzen		
			M	℥	M	℥	M	℥	
	Übertrag		60	200	57	000			
529	Junghans, Stadtbausekretär, Gehalt 5100,— M. Alterszulage von 200 M. vom 1. April 1914 ab 200,— "	I C, 3	5100		5300				
530	Sohnius, Stadtbausekretär, Gehalt 4500,— M. Alterszulage von 300 M. vom 1. Januar 1915 ab 75,— "	"	4500		4575				
531	Bensberg, Stadtbausekretär, Gehalt 4500,— M. Alterszulage von 300 M. vom 1. April 1914 ab 300,— "	"	4500		4800				
532	Kleffner, Stadtbausekretär	"			4500				
533	Haake, Stadtbausekretär, Gehalt 4200,— M. Alterszulage von 300 M. vom 1. April 1914 ab 300,— "	"			4500				
534	Schneeloch, Stadtbauassistent, Gehalt 4525,— M. Alterszulage von 300 M. vom 1. Juli 1913 ab 75,— "	"	4525		4600				
—	Kleffner, Stadtbauassistent	"	4300						Kleffner ist zum Stadtbesitzer befördert. Siehe Nr. 532.
—	Haake, Stadtbauassistent	"	4000						Haake desgleichen. Siehe Nr. 533.
535	May, Stadtbauassistent, Gehalt 4000,— M. Alterszulage von 300 M. vom 1. April 1914 ab 300,— "	"	4000		4300				
536	Wollburg, Stadtbauassistent, Gehalt 4000,— M. Alterszulage von 300 M. vom 1. April 1914 ab 300,— "	"	4000		4300				
537	Heim, Stadtbauassistent	"	4000		4000				
	Zu übertragen		99	125	97	875			

Sp. Nr.	Namen und Amtsbezeichnung	Titel und Pos. des Stats	Statsjahr 1913		Statsjahr 1914				Bemerkungen
					im einzelnen		im ganzen		
			M	P	M	P	M	P	
	Übertrag		99 125	—	97 875	—	—	—	
338	Lefferz, Stadtbauassistent, Gehalt 3400, — M. Alterszulage von 300 M. vom 1. April 1914 ab <u>300,— „</u>	I C, 3	3400	—	3700	—	—	—	
339	Rouette, Stadtbauassistent	„	3400	—	3400	—	—	—	
340	Bunse, Stadtbauassistent	„	—	—	3400	—	—	—	Stelle von Steffner.
341	Bechtel, Stadtbauassistent	„	—	—	3400	—	—	—	Stelle von Haake.
342, Stadtbauassistent	„	—	—	3100	—	—	—	Zu 542—544. Neue Stellen.
343, Stadtbauassistent	„	—	—	3100	—	—	—	
344, Stadtbauassistent	„	—	—	3100	—	—	—	
345	Hinzen, Techniker I. Klasse, Gehalt 3200,— M. Alterszulage von 200 M. vom 1. April 1914 ab <u>200,— „</u>	„	3200	—	3400	—	—	—	
346	Krafft, Techniker I. Klasse	„	3000	—	3000	—	—	—	
347	Helmisen, Techniker I. Klasse, Gehalt 2600,— M. Alterszulage von 200 M. vom 1. April 1914 ab <u>200,— „</u>	„	2600	—	2800	—	—	—	
—	Bunse, Techniker I. Klasse	„	3200	—	—	—	—	—	Bunse ist zum Stadtbauassistenten befördert. Siehe Nr. 540.
348	Steffen, Techniker I. Klasse	„	—	—	2600	—	—	—	Stelle von Bunse.
349	Kemmert, Techniker I. Klasse	„	—	—	2800	—	—	—	Stadtv.-Bechl. vom 27. 5. 1913.
350	Kaufmann, Heizungsmeister	„	3600	—	3600	—	—	—	
351	Middeldorf, Bauaufseher, Gehalt 3000,— M. Alterszulage von 150 M. vom 1. Januar 1915 ab <u>37,50 „</u>	„	3000	—	3037 50	—	—	—	
352	Heinrich, Techniker	„	3000	—	3000	—	—	—	
	Zu übertragen		127 525	—	145 312 50	—	—	—	

Lfd. Nr.	Namen und Amtsbezeichnung	Titel und Pos. des Stats	Statsjahr 1913		Statsjahr 1914		Bemerkungen
			M	℥	im einzelnen	im ganzen	
	Übertrag		127	525	145	312 50	
553	Müller, Techniker, Gehalt . . . 2475,— M. Alterszulage von 150 M. vom 1. Oktober 1913 ab 75,— "	I C, 3	2475	—	2550	—	
554	Roth, Techniker "	"	2550	—	2550	—	
555	Blum, Techniker, Gehalt . . . 2250,— M. Alterszulage von 150 M. vom 1. April 1914 ab 150,— "	"	2250	—	2400	—	
556	Rütten, Techniker "	"	2100	—	2550	—	Stadtv.-Beschl. vom 4. 3. 1913.
557	Rühn, Techniker "	"	2100	—	2400	—	Stadtv.-Beschl. vom 4. 3. 1913.
558	Zur Beförderung von 3 Stadtbauassistenten zu Stadtbausekretären "	"	400	—	600	—	
	b) Tiefbau.						
	1. Tiefbauamt I.						
559	Rogg, Stadtbaumeister, Gehalt 7125,— M. Alterszulage von 500 M. vom 1. Januar 1914 ab 375,— "	"	7125	—	7500	—	
560	Hellmuth, Ingenieur (Vertreter der Vorsteher der Tiefbauämter I u. III), Gehalt 4875,— M. Alterszulage von 500 M. vom 1. Juli 1913 ab 125,— "	"	4500	—	5000	—	Stadtv.-Beschl. vom 4. 3. 1913.
561	Manthe, Stadtbausekretär Gehalt 4800,— M. Alterszulage von 300 M. vom 1. April 1914 ab 300,— "	"	4800	—	5100	—	
562	Lay, Stadtbausekretär, Gehalt 5100,— M. Alterszulage von 200 M. vom 1. Oktober 1914 ab 100,— "	"	5100	—	5200	—	
563	Damerau, Stadtbausekretär "	"	5100	—	5100	—	
	Zu übertragen		166	025	186	262 50	

Spe. Nr.	Namen und Amtsbezeichnung	Titel und Pos. des Stabs	Stabsjahr 1913		Stabsjahr 1914		Bemerkungen		
			M	P	im einzelnen			im ganzen	
					M	P		M	P
	übertrag		166 025	—	186 262	50			
664	Fritsche, Stadtbauassistent, Gehalt 4000,— M. Alterszulage von 300 M. vom 1. Januar 1915 ab 75,— "	I C, 3	4000	—	4075	—			
665	von Wunsch, Stadtbauassistent, Gehalt 3400,— M. Alterszulage von 300 M. vom 1. Oktober 1914 ab 150,— "	"	3400	—	3550	—			
666	Fröbel, Stadtbauassistent	"	—	—	3100	—			
667, Stadtbauassistent	"	—	—	3100	—	Neue Stelle.		
668	Terpe, Stadtschreiber, Gehalt . 3200,— M. Alterszulage von 300 M. vom 1. April 1914 ab 300,— "	"	3200	—	3500	—			
669	Hördt, Techniker I. Klasse	"	3200	—	3200	—			
670	Leonhardt, Techniker I. Klasse, Gehalt 3000,— M. Alterszulage von 200 M. vom 1. April 1914 ab 200,— "	"	3000	—	3200	—			
—	Fröbel, Techniker I. Klasse	"	3000	—	—	—	Fröbel ist zum Stadtbauassistenten befördert. Siehe Nr. 666.		
671	Heimann, Techniker I. Klasse	"	—	—	2600	—	Stelle von Fröbel.		
672	Sundhoff, Materialienverwalter	"	3900	—	3900	—			
673	Reiser, Techniker	"	2850	—	2850	—			
—	Braun, Wegeaufseher	"	3000	—	—	—	Gestorben.		
674	Schild, Straßenmeister, Gehalt 2800,— M. Alterszulage von 100 M. vom 1. April 1914 ab 100,— "	"	2800	—	2900	—			
675	Voigt, Wegeaufseher	"	2700	—	2700	—			
676	Nettenmeyer, Wegeaufseher	"	2300	—	2300	—			
	Zu übertragen		203 375	—	227 237	50			

Fde. Nr.	Namen und Amtsbezeichnung	Titel und Pos. des Stats	Statsjahr 1913		Statsjahr 1914				Bemerkungen
			M	₰	im einzelnen		im ganzen		
			M	₰	M	₰	M	₰	
	Übertrag		203	375	227	237	50		
577	Reiff, Wegeaufseher	I C, 3	2300	—	2300	—			
578	Schwerbel, Wegeaufseher, Gehalt 2100,— M. Alterszulage von 100 M. vom 1. Juli 1914 ab <u>75,— "</u>	"	2100	—	2175	—			
579	Münighoff, Wegeaufseher	"	—	—	2100	—			Stelle von Braun.
580	Wehig, Platzmeister	"	—	—	2450	—			Stadtv.-Befchl. v. 27. 5. 1913.
581	Borzelle, Bureaugehilfe	"	2400	—	2400	—			
—	Zur Beförderung eines Technikers I. Klasse zum Stadtbauassistenten	"	100	—	—	—			
582	Zur Beförderung eines Stadtbauassistenten zum Stadtbauingenieur, und eines Stadtbauassistenten zum Stadtbauassistenten zum Stadtbauingenieur	"	—	—	500	—			
2. Tiefbauamt III.									
583	Bährmann, Stadtbaumeister, Gehalt 7000,— M. Alterszulage von 500 M. vom 1. Januar 1915 ab <u>125,— "</u>	"	7000	—	7125	—			
584	Hoffmann, Stadtbauingenieur	"	6000	—	6000	—			
585	Spindler, Stadtbauassistent, Gehalt 3800,— M. Alterszulage von 400 M. vom 1. April 1914 ab <u>400,— "</u>	"	3800	—	4200	—			
586	Hellrung, Stadtbauassistent	"	5000	—	5000	—			
587	Menge, Stadtbauassistent	"	4000	—	4000	—			
588	Monschau, Stadtbauassistent	"	4000	—	4000	—			
	Zu übertragen		240	075	269	487	50		

Nr.	Namen und Amtsbezeichnung	Titel und Pos. des Stats	Statsjahr 1913		Statsjahr 1914		Bemerkungen
			M	₣	im einzelnen	im ganzen	
			M	₣	M	₣	
	Übertrag		240 075	—	269 487	50	
589	Selhorst, Stadtbauassistent, Gehalt 3325,— M. Alterszulage von 300 M. vom 1. Juli 1913 ab 75,— "	I C, 3	3325	—	3400	—	
590	Reichert, Stadtsekretär	"	3200	—	3200	—	
591	Michel, technischer Sekretär	"	3000	—	3000	—	
592	Mergelsberg, Techniker I. Klasse, Gehalt 2800,— M. Alterszulage von 200 M. vom 1. April 1914 ab 200,— "	"	2800	—	3000	—	
—	Werner, Techniker	"	3000	—	—	—	Pensioniert.
593	Bauer, Techniker	"	2850	—	2850	—	
594	Callsen, Techniker	"	2100	—	2400	—	Stadtb.-Beschl. v. 4. 3. 1913.
595	Sagebiel, Techniker	"	—	—	2400	—	Stadtb.-Beschl. v. 27. 5. 1913. Stelle von Werner.
596	Boepe, Straßenmeister	"	3000	—	3000	—	
597	Behnke, Wegeaufseher, Gehalt 2700,— M. Alterszulage von 100 M. vom 1. Oktober 1914 ab 50,— "	"	2700	—	2750	—	
598	Grimm, Wegeaufseher	"	2700	—	2700	—	
599	Robach, Wegeaufseher, Gehalt 2200,— M. Alterszulage von 100 M. vom 1. Oktober 1914 ab 50,— "	"	2200	—	2250	—	
600, Wegeaufseher	"	—	—	2100	—	Neue Stelle.
601	Zur Beförderung eines Stadtbauassistenten zum Stadtbausekretär	"	—	—	100	—	
	Zu übertragen		270 950	—	302 637	50	

Lfd. Nr.	Namen und Amtsbezeichnung	Titel und Pos. des Stats	Statsjahr 1913		Statsjahr 1914		Bemerkungen
			M	℥	im einzelnen	im ganzen	
	Übertrag		270 950	—	302 637	50	
	c) Baupolizei.						
602	Weigelt, königlicher und Stadtbaurat . . .	I C, 3	10000	—	10000	—	
—	Wißler, Abteilungsvorsteher	"	7000	—	—	—	Pensioniert.
603, Abteilungsvorsteher	"	—	—	5000	—	Stelle von Wißler.
604	Kurz, Abteilungsvorsteher	"	6200	—	6200	—	
605	Beller, Abteilungsvorsteher, Gehalt 6000,— M. Alterszulage von 400 M. vom 1. Oktober 1913 ab <u>200,— "</u>	"	6000	—	6200	—	
606	Dipl.-Ing. Horn, I. Baupolizei-Ingenieur .	"	5100	—	5100	—	
607	Pastern, Baupolizei-Ingenieur, Gehalt 5500,— M. Alterszulage von 300 M. vom 1. Januar 1915 ab <u>75,— "</u>	"	5500	—	5575	—	
608	Dipl.-Ing. von Pasinski, Maschinen-Ingenieur	"	5100	—	5100	—	
609	Eichhoff, Baupolizei-Ingenieur, Gehalt 5800,— M. Alterszulage von 200 M. vom 1. April 1914 ab <u>200,— "</u>	"	5800	—	6000	—	
610	Turley, Baupolizei-Ingenieur, Gehalt 5100,— " Alterszulage von 400 M. vom 1. April 1914 ab <u>400,— M.</u>	"	5100	—	5500	—	
611	Dorn, Wohnungsinspektor, Gehalt 5100,— M. Alterszulage von 300 M. vom 1. April 1914 ab <u>300,— "</u>	"	5100	—	5400	—	
612	Ruwoldt, Baupolizei-Kommissar, Gehalt 4800,— M. Alterszulage von 300 M. vom 1. April 1914 ab <u>300,— "</u>	"	4800	—	5100	—	
	Zu übertragen		336 650	—	367 812	50	

Nr.	Namen und Amtsbezeichnung	Titel und Pos. des Etats	Etatjahr 1913		Etatjahr 1914		Bemerkungen
			M	Pf	im einzelnen	im ganzen	
	Übertrag		336 650	—	367 812	50	
613	Dohm, Baupolizei-Kommissar	I C, 3	4500	—	4500	—	
614	Schild, Baupolizei-Assistent	"	4300	—	4300	—	
615	Hartmann Hermann, Baupolizei-Assistent	"	4000	—	4000	—	
616	Hartmann Karl, Baupolizei-Assistent	"	4000	—	4000	—	
617	Berger, Baupolizei-Assistent, Gehalt 3850,— M. Alterszulage von 300 M. vom 1. Oktober 1913 ab 150,— "	"	3850	—	4000	—	
618	Geride, Baupolizei-Assistent	"	3700	—	3700	—	
619	Bauhuis, Baupolizei-Assistent Gehalt 4000,— M. Alterszulage von 300 M. vom 300,— "	"	4000	—	4300	—	
620	Kenneboom, Baupolizei-Assistent, Gehalt 3775,— M. Alterszulage von 300 M. vom 1. Januar 1914 ab 225,— "	"	3775	—	4000	—	
621	Fonrobot, Baupolizei-Assistent	"	3400	—	3400	—	
622	Weber, Baupolizei-Assistent, Gehalt 3250,— M. Alterszulage von 300 M. vom 1. Oktober 1913 ab 150,— "	"	3250	—	3400	—	
623	Plate, Baupolizei-Assistent, Gehalt 4000,— M. Alterszulage von 300 M. vom 1. April 1914 ab 300,— "	"	4000	—	4300	—	
624	Beder, Baupolizei-Assistent	"	3100	—	3400	—	
—	Beder, Techniker I. Klasse	"	3200	—	—	—	Beder ist zum Baupolizeiassistenten befördert. Siehe Nr. 624.
625	Franz, Techniker I. Kl., Gehalt 2800,— M. Alterszulage von 200 M. vom 1. April 1914 ab 200,— "	"	2800	—	3000	—	
	Zu übertragen		388 525	—	418 112	50	

Zfde. Nr.	Namen und Amtsbezeichnung	Titel und Pos. des Stats	Statsjahr 1913		Statsjahr 1914		Bemerkungen
			M	P	in einzelnen	im ganzen	
			M	P	M	P	
	Übertrag		388	525	418	112 50	
626, Techniker I. Klasse	I C, 3	—	—	2600	—	Stelle von Bester.
627, Techniker	"	2100	—	2100	—	
628	Prüfert, Baukontrolleur	"	3000	—	3000	—	
629	van Bernum, Baukontrolleur	"	3000	—	3000	—	
630	Kesler, Baukontrolleur	"	2700	—	2700	—	
631	Gaßen, Baukontrolleur	"	2100	—	2850	—	Stadtb.-Beschl. v. 4. 8. 1913.
632	Zur Beförderung eines Baupolizei-Assistenten zum Baupolizei-Kommissar und eines Tech- nikers I. Klasse zum Baupolizei-Assistenten	"	—	—	300	—	
	d) Bauberatungsstelle.						
633	Dr.-Ing. Sidow, Leiter, Gehalt 6900,— M. Alterszulage von 400 M. vom 1. Juli 1913 ab 100,— "	"	6900	—	7000	—	
634	Zeller, Assistent	"	3500	—	3500	—	
	e) Stadterweiterungsamt.						
635	Deneke, Stadtbaumeister	"	—	—	6000	—	Stadtb.-Beschl. v. 24. 6. 1913.
	Summe C		411	825	451	162 50	
	D. Vermessungsamt.						
636	Pöhlig, Direktor	ID, 4	9000	—	9000	—	
637	Peters, Vermessungs-Inspektor, Gehalt 7100,— M. Alterszulage von 400 M. vom 1. April 1914 ab 400,— "	"	7100	—	7500	—	
	Zu übertragen		16	100	16	500	

Nbr.	Namen und Amtsbezeichnung	Titel und Pos. des Stats	Statsjahr 1913		Statsjahr 1914				Bemerkungen
			M	P	im einzelnen		im ganzen		
					M	P	M	P	
	Übertrag		16 100		16 500				
638	Schellens, Oberlandmesser, Gehalt 5400,— M., Pensionsfähige Zulage 300,— "	I D, 4	5700		5700				
639	Schaft, Landmesser	"	4700		4700				
640	Meyerhoff, Landmesser, Gehalt 3900,— M. Alterszulage von 400 M. vom 1. April 1914 ab 400,— "	"	3900		4300				
641	Schneider, Landmesser	"	3500		3500				
642	Bowi, Vermessungssekretär, Gehalt 4300,— M. Alterszulage von 250 M. vom 1. April 1914 ab 250,— "	"	4300		4550				
643	Sechhausen, Vermessungssekretär, Gehalt 4300,— " Alterszulage von 250 M. vom 1. April 1914 ab 250,— "	"	4300		4550				
644	Müller, Vermessungssekretär, Gehalt 4000,— M. Alterszulage von 300 M. vom 1. April 1914 ab 300,— "	"	4000		4300				
645	Winter, Vermessungssekretär	"	4000		4000				
646	Rumpf, Vermessungstechniker	"	3800		3800				
647	Fammer, Vermessungstechniker	"	3600		3600				
648	Dörr, Vermessungstechniker	"	3400		3400				
649	Fellmer, Vermessungstechniker	"	3200		3200				
650	Rausch, Vermessungstechniker	"	3000		3000				
651	Bröckers, Vermessungstechniker	"	2800		2800				
652	Breitenbach, Vermessungstechniker	"	2800		2800				
	Zu übertragen		73 100		74 700				

Lfd. Nr.	Namen und Amtsbezeichnung	Titel und Pos. des Stats	Statsjahr 1913		Statsjahr 1914		Bemerkungen
					im einzelnen	im ganzen	
			M	℥	M	℥	
	Übertrag		73 100		74 700		
653	Meffert, Vermessungstechniker	I D, 4	3000		3000		
654	Gau, Zeichner, Gehalt 2450,— M. Alterszulage von 150 M. vom 1. April 1914 ab 150,— "	"	2450		2600		
655	Winau, Zeichner, Gehalt 2300,— M. Alterszulage von 150 M. vom 1. April 1914 ab 150,— "	"	2300		2450		
656	Frey, Zeichner, Gehalt 2300,— M. Alterszulage von 150 M. vom 1. April 1914 ab 150,— "	"	2300		2450		
657	Welscheid, Zeichner, Gehalt 2300,— M. Alterszulage von 150 M. vom 1. April 1914 ab 150,— "	"	2300		2450		
	Summe D		85 450		87 650		
E. Gartenamt.							
658	von Engelhardt, Gartendirektor, Gehalt 6800,— M. Zulage von 500 M. vom 1. April 1914 ab 500,— " Persönl. pensionsberechtigte Zulage 1500,— "	I E, 5	9500		8800		Dienstwohnung im Werte von 1200 M.
659	Thomas, Revierförster	"	3802 50		3802 50		Dienstwohnung.
660	Piel, Garteninspektor, Gehalt. 4200,— M. Pensionsfähige Zulage 600,— "	"	4800		4800		
661	Buttenberg, Obergärtner, Gehalt 4000,— M. Alterszulage von 200 M. vom 1. Oktober 1914 ab 100,— "	"	4000		4100		
662	Heinrich, Obergärtner	"	3800		3800		
663	Hartmann Wilhelm, Stadtschreiber	"	3200		3200		
	Zu übertragen		29 102 50		28 502 50		

Rbe. Nr.	Namen und Amtsbezeichnung	Titel und Pos. des Stats	Statsjahr 1913		Statsjahr 1914				Bemerkungen	
			M	P	im einzelnen		im ganzen			
					M	P	M	P		
	Übertrag		29 102	50	28 502	50				
664	Reyher, Techniker I. Klasse	I E, 5	3200	—	3200	—				
665	Thomas, Hilfsförster	"	2300	—	2300	—				
666, Hilfsförster	"	1700	—	1700	—				
667	Fisheuer, Waldwärter	"	2200	—	1960	—			Dienstwohnung.	
	Summe E		38 502	50	37 662	50				
F. Sonstige Beamte.										
668	Sadtler, Polizei-Wachtmeister, als Markt- meister kommandiert	I F, 6	3520	—	3520	—				
669	Schnerwisch, Biersteuerkontrollleur	"	3350	—	3550	—			Stadtv.-Beschl. v. 23. 12. 13.	
670	Drinkmann, Biersteuerkontrollleur, Gehalt 2550,— M. Alterszulage von 200 M. vom 1. April 1914 ab 200,— "	"	2550	—	2750	—				
671	Pid, Marktaufseher	"	2500	—	2500	—				
672	Benzen, Marktstandgelderheber	"	2200	—	2200	—				
	Summe F		14 120	—	14 520	—				
Wiederholung.										
	A: Allgemeine Verwaltung		1 583 392	51	1 715 130	—				
	B: Volksschulverwaltung		23 500	—	24 000	—				
	C: Bauverwaltung		411 825	—	451 162	50				
	D: Vermessungsamt		85 450	—	87 650	—				
	E: Gartenamt		38 502	50	37 662	50				
	F: Sonstige Beamte		14 120	—	14 520	—				
	Polizeibeamte im Polizei-Stat 1 264 190 M.									
	Summe		2 156 790	01	2 330 125	—				

Lfd. Nr.	Namen und Amtsbezeichnung	Titel und Pos. des Stabs	Stabsjahr 1913		Stabsjahr 1914		Bemerkungen
					im einzelnen	im ganzen	
			M	₰	M	₰	
II. Pensionen und Erziehungsgelder.							
1	Marx, Oberbürgermeister a. D., Pension	III, 1	18000	—	18000	—	
2	Beders, Beigeordneter a. D., Pension	"	4500	—	4500	—	
3	Ottermann, Beigeordneter a. D., Pension	"	6969	—	6969	—	
4	Hennighausen, Beigeordneter a. D., Pension	"	—	—	4500	—	
5	David, Bürgermeister a. D., Pension	"	9000	—	9000	—	
6	Buch, Stadtbaumeister a. D., Pension	"	4500	—	4500	—	
7	Peiffhoven, Stadtbaurat a. D., Pension	"	3000	—	3000	—	
—	Buths, Professor, städt. Musikdirektor a. D., Pension	"	3267	—	—	—	In den Hauptetat übernommen.
8	Reinmuth, Bureaudirektor a. D., Pension	"	—	—	5875	—	
9	Volkhart, Abteilungsvorsteher a. D., Pension	"	4239	—	4239	—	
10	Wißler, Abteilungsvorsteher a. D., Pension	"	—	—	5019	—	
11	Schmitz, Oberstadtssekretär a. D., Pension	"	3615	—	3615	—	
12	Grund, Oberstadtssekretär a. D., Pension	"	—	—	4500	—	
13	Hillebrecht, Stadtgärtner a. D., Pension	"	3741	—	3741	—	
14	Herchenbach, Verwaltungsfekretär a. D. Pens.	"	2196	—	2196	—	
15	Schlüter, Stadtssekretär a. D., Pension	"	4050	—	4050	—	
16	Wimmer, Bauassistent a. D., Pension	"	3240	—	3240	—	
17	Rodß, Baupolizei-Assistent a. D., Pension	"	2835	—	2835	—	
18	Delsner, Stadtssekretär a. D., Pension	"	2835	—	2835	—	
19	Wittkamp, techn. Sekretär a. D., Pension	"	2724	—	2724	—	
20	Hoffmann, Verwaltungsfekretär a. D., Pens.	"	2850	—	2850	—	
Zu übertragen			81 561	—	98 188	—	

Nr.	Namen und Amtsbezeichnung	Titel und Pos. des Stats	Statsjahr 1913		Statsjahr 1914		Bemerkungen
			M	₰	in einzelnen	in ganzen	
			M	₰	M	₰	
	Übertrag		81 561	—	98 188	—	
21	Bloß, Bureauassistent a. D., Pension . .	III, 1	1701	—	1701	—	
22	Bramhoff, Bureauassistent a. D., Pension .	"	1602	—	1602	—	
23	Rüdheim, Bureauassistent a. D., Pension .	"	1389	—	1389	—	
24	Blind, Bureauassistent a. D., Pension . .	"	1065	—	1065	—	
—	Sobczyk, Bureauassistent a. D., Pension .	"	990	—	—	—	Gestorben.
25	Schierz, Marktmeister a. D., Pension . . .	"	2664	—	2664	—	
26	Dpfer, Kanzleisekretär a. D., Pension . . .	"	2007	—	2007	—	
27	Daugenberg, Kanzlist a. D., Pension . . .	"	807	—	807	—	
28	Werner, Techniker a. D., Pension	"	—	—	2076	—	
—	Arnß, II. Eichmeister a. D., Pension . . .	"	1302	—	—	—	Gestorben.
29	Zander, Vollziehungsbeamter a. D., Pension	"	1293	—	1293	—	
30	Lampe, Vollziehungsbeamter a. D., Pension	"	2241	—	2241	—	
31	Bachmann, Vollziehungsbeamter a. D., Pensf.	"	2400	—	2400	—	
32	Lönnecke, Vollziehungsbeamter a. D., Pension	"	—	—	2349	—	
33	Fischer, Stadtdiener a. D., Pension	"	900	—	900	—	Zu 38. Hierzu trägt der Militär- status 51 R. bet. S. Einnahme Titel IX Pos. 4.
34	Rußbild, Stadtdiener a. D., Pension	"	1107	—	1107	—	
35	George, Stadtdiener a. D., Pension	"	969	—	969	—	
36	Bordihn, Stadtdiener a. D., Pension	"	936	—	936	—	
37	Hummelsbed, Vollziehungsbeamter a. D., Pensionszuschuß	"	138	—	138	—	
38	George, Stadtdiener a. D., Unterstützung .	"	300	—	300	—	Zu 38. Bewilligt auf jederzeitigen Widerruf. Stadtn.-Beschl. v. 30. 1. 1912. Zahlbar monatlich im voraus.
39	Blind, Bureauassistent a. D., Unterstützung.	"	400	—	400	—	Zu 39. Bewilligt auf jederzeitigen Widerruf. Stadtn.-Beschl. v. 30. 1. 1912. Zahlbar monatlich im voraus.
	Zu übertragen		105 772	—	124 532	—	

Lfd. Nr.	Name und Amtsbezeichnung	Titel und Pos. des Stats	Statsjahr 1913		Statsjahr 1914		Bemerkungen	
			M	℥	im einzelnen	im ganzen		
	Übertrag		105	772	124	532		
40	Bordihn, Stadtdiener a. D., Unterstützung	III, 1	200	—	200	—	Zu 40. Bewilligt vom 1. 1. 1918 ab auf jederzeitigen Widerruf vorläufig auf 2 Jahre. Stadtr. Beschl. v. 5. 11. 1912. Zahlbar monatlich im voraus. In den Volksschuletat übernommen.	
—	Witwe des Volksschullehrers Lihotsky, Unterstützung	"	100	—	—	—		
—	Witwe des Hauptlehrers a. D. Winkelmann, Unterstützung	"	100	—	—	—	Desgl.	
41	Witwe des Stadtdieners Lemm, Unterstützung 100,— M. Erziehungsbeihilfe für ihre beiden Kinder: Elisabeth, geb. 7. 4. 99 —,— " Friedrich, geb. 13. 4. 00 8,33 " bis zum vollendeten 14. Lebensjahre.	"	154	17	108	33	Bewilligt bis 31. 3. 1917. Ist 14 Jahre alt. Die Zahlung des Waisengeldes ist mit Ende Mai 1914 eingestellen.	
—	Witwe des früheren Begarbeiters Herberz, Unterstützung	"	240	—	—	—	In den Etat des Straßen- und Wasserbaues übernommen.	
42	Witwe des Verwaltungsassistenten Stein, Unterstützung 100,— M. Erziehungsbeihilfe f. ihre Kinder Helene, geb. 23. 6. 97 12,50 " Paul Kurt Rud., geb. 25. 4. 01 50,— " bis zum vollendeten 17. Lebensjahre.	"	200	—	162	50	Bewilligt bis 31. 3. 1915. Bewilligt bis 30. 6. 1914. Bewilligt bis 31. 3. 1915.	
—	Witwe des Volksschullehrers Prause, Unterstützung	"	100	—	—	—	In den Volksschuletat übernommen.	
43	Witwe des Vollziehungsbeamten Justus Schäffer, Erziehungsbeihilfe für ihr Kind Anna, geb. 14. 1. 02 bis zum vollendeten 14. Lebensjahre.	"	50	—	50	—	Bewilligt bis 31. 3. 1915.	
44	Witwe des früheren Gemeindefretärs in Rath, Ewald Höhsfeld, Unterstützung	"	400	—	400	—	Bewilligt bis 31. 3. 1916.	
—	Witwe des Volksschullehrers Höing, Erziehungsbeihilfe für ihre Kinder: Wilhelm, geb. 5. 9. 95 —,— M. Peter, geb. 3. 12. 97 50,— " bis zum vollendeten 17. Lebensjahre.	"	50	—	—	—	In den Volksschuletat übernommen.	
	Zu übertragen		107	366	17	125	452	83

Zfde. Nr.	Namen und Amtsbezeichnung	Titel und Pos. des Stats	Statsjahr 1913		Statsjahr 1914		Bemerkungen
					im einzelnen	im ganzen	
			M	℥	M	℥	
	Übertrag		107 366	17	125 452	83	
—	Witwe Herm. Stübgen, Erziehungsbeihilfe für ihr Kind aus der Ehe mit dem verstorbenen städtischen Hausdiener Schmid Friedrich Anton, geb. 6. 11. 99. bis zum vollendeten 14. Lebensjahre.	III, 1	29	17	—	—	31 14 Jahre alt.
45	Witwe des Gemeindefekretärs a. D. Krohm, Erziehungsbeihilfe für ihre Kinder: Peter Paul, geb. 23. 12. 96 . . . — M. Katharina, geb. 19. 4. 99 . . . 100,— " bis zum vollendeten 17. Lebensjahre.	"	175	—	100	—	31 17 Jahre alt.
46	Zander, Vollziehungsbeamter a. D., Unterstützung	"	—	—	200	—	Beurlaubt bis 31. 3. 1916 unter Vorbehalt jederzeitigen Widerrufs. Zahlbar monatlich nach Ablauf. Stadtv.-Befchl. v. 4. 3. 1918.
	Pensionen usw. der Polizeibeamten im Polizei-Stat 56 277,58 M.						
	Summe		107 570	34	125 752	83	
III. Wittven- und Waisengelder.							
1	Witwe des Stadtschulinspektors Dr. Meyer, Witwengeld	IV, 3	939	—	939	—	
2	Witwe des Verwaltungsfekretärs Toll, Witwengeld	"	358	34	358	34	
—	Witwe des Polizeiwachtmeisters Franke, Witwengeld	"	310	—	—	—	In den Polizei-Stat übernommen.
3	Witwe des Beigeordneten Graemer, Witwengeld	"	500	—	500	—	
—	Witwe des Polizeiergeanten Lemhöfer, Witwengeld	"	186	—	—	—	Desgl.
4	Witwe des Verwaltungsassistenten Dommel, Witwengeld	"	228	—	228	—	
5	Witwe des Buchhalters Bonhoff, Witwengeld	"	448	—	448	—	
	Zu übertragen		2 969	34	2 473	34	

Lfd. Nr.	Namen und Amtsbezeichnung	Titel und Pos. des Etats	Etatjahr 1913		Etatjahr 1914		Bemerkungen
			M.	Pf.	im einzelnen	im ganzen	
	Übertrag		2 969	34	2 473	34	
6	Witwe des Verwaltungsekretärs Hammesfahr, Wittwengeld	IV, 3	431	—	431	—	
7	Witwe des Marktstandgelderhebers Lenz, Wittwengeld	"	160	—	160	—	
—	Witwe des Polizeisergeanten Gebhardt, Wittwen- und Waisengeld	"	232	53	—	—	In den Postgel-Etat übernommen.
—	Witwe des Hausvaters Mänge, Wittwengeld	"	250	—	—	—	In den Etat der Pflegehäuser übernommen.
8	Witwe des Hofgartenaufsehers Roeder, Wittwengeld	"	160	—	160	—	
—	Witwe des Polizeisergeanten a. D. Schramm, Wittwen- und Waisengeld	"	252	—	—	—	In den Postgel-Etat übernommen.
—	Witwe des Polizeiwachtmeisters Thron, Wittwengeld	"	406	80	—	—	Desgl.
—	Witwe des Polizeisergeanten Nietner, Wittwengeld	"	368	40	—	—	Desgl.
—	Witwe des Polizeisergeanten Engelmann, Wittwengeld	"	248	40	—	—	Desgl.
—	Witwe des Polizeisergeanten Harber, Wittwengeld	"	416	40	—	—	Desgl.
9	Witwe des Vollziehungsbeamten Müller, Wittwengeld	"	403	20	403	20	
—	Witwe des Polizeisergeanten Raefe, Wittwengeld	"	439	20	—	—	Desgl.
10	Witwe des Vollziehungsbeamten Rode, Wittwengeld	"	451	20	451	20	
—	Witwe des Polizeisergeanten a. D. Böhme, Wittwengeld	"	511	20	—	—	Desgl.
—	Witwe des Polizeisergeanten Bischoff, Wittwengeld	"	216	—	—	—	Desgl.
	Zu übertragen		7 915	67	4 078	74	

Nfde. Nr.	Namen und Amtsbezeichnung	Titel und Pos. des Stats	Statsjahr 1913		Statsjahr 1914		Bemerkungen
			M.	Pf.	im einzelnen	im ganzen	
			M.	Pf.	M.	Pf.	
	Übertrag		7 915	67	4 078	74	
—	Witwe des Polizeikommissars van Lamoen, Witwengeld	IV, 3	1020	—	—	—	In den Polizei-Stat übernommen
11	Witwe des Stadtbaurats Frings, Witwengeld	"	1800	—	1800	—	
12	Witwe des Oberbürgermeisters a. D. Linde- mann, Witwengeld	"	3000	—	3000	—	
—	Witwe des Oberrealschullehrers Bachhaus, Witwengeld	"	980	40	—	—	In den Stat der höheren Schulen übernommen.
—	Witwe des Polizeifergeanten Sitz, Witwen- geld	"	750	—	—	—	In den Polizei-Stat übernommen.
13	Witwe des Wegeaufsehers a. D. Beerbaum, Witwengeld	"	320	40	320	40	
—	Witwe des Polizeifergeanten a. D. Schmidt, Witwengeld	"	534	—	—	—	Desgl.
—	Kind der verstorbenen Eheleute Polizeikom- missar Schneider, Waisengeld	"	308	—	—	—	Desgl.
—	Witwe des Polizeifergeanten Kollpad, Wit- wengeld	"	400	80	—	—	Desgl.
14	Witwe des Stadtdieners Lemm a) Witwengeld 216,— M. b) Waisengeld für ihre Kinder: Anna Elisabeth, geb. 7. 4. 99 43,20 " Peter Friedrich, geb. 13. 5. 00 43,20 "	"	302	40	302	40	
—	Witwe des Polizeikommissars Born, Witwen- geld	"	880	80	—	—	Desgl.
15	Witwe des Verwaltungsassistenten Stein, a) Witwengeld 216,— M. b) Waisengeld für ihre Kinder: Helene, geb. 23. 6. 97 43,20 " Paul Kurt Rud., geb. 25. 4. 01 43,20 "	"	302	40	302	40	
—	Witwe des Polizeifergeanten Dohr, Witwen- und Waisengeld	"	302	40	—	—	Desgl.
	Zu übertragen		18 817	27	9 803	94	

Lfd. Nr.	Namen und Amtsbezeichnung	Titel und Pos. des Stats	Statsjahr 1913		Statsjahr 1914		Bemerkungen
			M	Pf	im einzelnen	im ganzen	
	Übertrag		18 817	27	9 803	94	
16	Witwe des Verwaltungsfekretärs Rohl, Witwengeld	IV, 3	500	40	500	40	
—	Witwe des Polizeifergeanten a. D. Dziercki, Witwengeld	"	238	80	—	—	In den Polizei-Stat übernommen.
17	Witwe des Marktaufsehers Berndt, Witwengeld	"	534	—	534	—	
—	Witwe des Polizeifergeanten Both, Witwen- und Waisengeld	"	544	32	—	—	Desgl.
—	Witwe des Polizeiinspektors a. D. Abel, Witwengeld	"	1800	—	—	—	Desgl.
—	Witwe des Bahnvorstehers Haback, Witwengeld	"	1092	—	—	—	In den Stat des Hafens übernommen.
—	Witwe des Polizeifergeanten Uthoff, jetzt Ehefrau Theodor Troost, Waisengeld für ihr Kind I. Ehe: Martha Johanna Gertrud, geb. 1. 3. 99	"	43	20	—	—	In den Polizei-Stat übernommen.
—	Witwe des Polizeifergeanten Kuhnen, Witwengeld	"	249	60	—	—	Desgl.
—	Witwe des Polizeifergeanten Kommerckirchen jetzt Ehefrau Polizeifergeant Ringling, Waisengeld für ihr Kind I. Ehe: Maria Elisabeth, geb. 17. 4. 03	"	43	20	—	—	Desgl.
—	Witwe des Polizeifergeanten Eichberg, Witwengeld	"	216	—	—	—	Desgl.
18	Witwe des Verwaltungsfekretärs Helbig, Witwengeld	"	850	80	850	80	
—	Witwe des Oberlehrers Dr. Sporleder, Witwengeld	"	930	—	—	—	In den Stat der höheren Schulen übernommen.
—	Kinder der verstorbenen Eheleute Polizeikommissar Schmitz, Waisengeld	"	205	83	—	—	In den Polizei-Stat übernommen.
	Zu übertragen		26 065	42	11 689	14	

Spe. Nr.	Namen und Amtsbezeichnung	Titel und Pos. des Stats	Statsjahr 1913		Statsjahr 1914		Bemerkungen		
			M	P	im einzelnen			im ganzen	
					M	P		M	P
	Übertrag		26 065	42	11 689	14			
—	Witwe des Oberlehrers Dr. Berghoff, Witwen- und Waisengeld	IV, 3	1246	16	—	—	In den Etat der höheren Schulen übernommen.		
—	Witwe des Oberlehrers Dr. Kückelhaus, Wit- wen- und Waisengeld	"	540	96	—	—	Desgleichen.		
—	Witwe des Polizeifergeanten Heck, jetzt Ehe- frau Grenzaufseher Karl Olbrich, Waisen- gelber für ihre Kinder I. Ehe: Wilh. Jos. Alfons, geb. 9. 5. 00 47,76 M. Joseph Wilhelm, geb. 24. 10. 01 47,76 "	"	95	52	—	—	In den Polizei-Stat übernommen.		
—	Witwe des Polizeifergeanten a. D. Fohland, Witwengeld	"	216	—	—	—	Desgleichen.		
—	Kinder der verstorbenen Eheleute Polizei- wachtmeister Hütter, Waisengeld	"	174	—	—	—	Desgleichen.		
—	Witwe des Polizeifergeanten August Schmidt, Witwengeld	"	480	—	—	—	Desgleichen.		
—	Witwe des Polizeifergeanten Arend, Witwen- geld	"	427	20	—	—	Desgleichen.		
19	Witwe des Vollziehungsbeamten a. D. Tischen- dorf, Witwengeld	"	600	—	600	—			
20	Witwe des Bauassistenten a. D. Frenz, Wit- wengeld	"	1248	—	1248	—			
21	Witwe des Vollziehungsbeamten Justus Schäffer, a) Witwengeld 400,80 M. b) Waisengeld für ihre Kinder: Johanna Eleonore Sophie, geb. 19. 8. 96 33,40 " Anna Karoline Justine, geb. 14. 1. 02 80,16 "	"	561	12	514	36	Die Zahlung des Waisengeldes für das Kind Johanna Eleonore Sophie ist mit dem 31. 8. 1914 einzustellen.		
22	Witwe des Kanzlisten Zimmermann, Witwen- geld	"	216	—	216	—			
23	Witwe des Verwaltungsfekretärs Simon, Witwengeld	"	775	20	775	20			
	Zu übertragen		32 645	54	15 042	70			

Lfd. Nr.	Namen und Amtsbezeichnung	Titel und Pos. des Etats	Statsjahr 1913		Statsjahr 1914		Bemerkungen
			M	₣	in einzelnen	in ganzen	
	Übertrag		32 645	54	15 042	70	
24	Witwe des Bureauassistenten Kreuzinger, Witwengeld	IV, 3	660	—	660	—	
—	Witwe des Polizeifergeanten Hilgers, Witwen- und Waisengeld	"	310	80	—	—	In den Poligel-Etat übernommen.
—	Witwe des Polizeifergeanten Haas, Witwen- und Waisengeld	"	310	80	—	—	Desgleichen.
—	Witwe des Polizeifergeanten a. D. Schrader, Witwengeld	"	600	—	—	—	Desgleichen.
—	Witwe des Lagerhausverwalters a. D. Frohloff, Witwengeld	"	660	—	—	—	In den Etat des Hofens übernommen.
25	Witwe des Eichmeisters Landmesser, a) Witwengeld 770,40 M. b) Waisengeld für ihr Kind Margarete Pauline Wilhelmine, geb. 27. 12. 96 115,56 "	"	924	48	885	96	Die Zahlung des Waisengeldes ist mit dem 31. 12. 1914 eingestellt.
—	Witwe des Kranmeisters Leunig, Witwen- und Waisengeld	"	331	20	—	—	In den Etat des Hofens übernommen.
26	Witwe des Direktors des Vermessungsamtes, Ballraff, Witwengeld	"	2500	—	2500	—	
—	Kind der verstorbenen Eheleute Oberlehrer a. D. Hennig, Waisengeld	"	74	10	—	—	In den Etat der höheren Schule übernommen.
—	Witwe des Oberlehrers a. D. Dr. Nied, Witwengeld	"	1495	20	—	—	Desgleichen.
—	Witwe des Polizeifergeanten Erdmann, Witwen- und Waisengeld	"	583	68	—	—	In den Poligel-Etat übernommen.
—	Witwe des Feuerwehrfeldwebels Hugo, Witwen- und Waisengeld	"	652	32	—	—	In den Etat der Feuerwehr übernommen.
—	Witwe des Polizeifergeanten a. D. Böttger, Witwengeld	"	660	—	—	—	In den Poligel-Etat übernommen.
—	Witwe des Polizeifergeanten Dörr, Witwen- und Waisengeld	"	360	—	—	—	Desgleichen.
	Zu übertragen		42 768	161	19 088	66	

Pfd. Nr.	Namen und Amtsbezeichnung	Titel und Pos. des Stats	Statsjahr 1913		Statsjahr 1914		Bemerkungen
					im einzelnen	im ganzen	
			M	℥	M	℥	
	Übertrag		42 768	16	19 088	66	
27	Witwe des Bureauassistenten Hinrichs, Witwengeld	IV, 3	367	20	367	20	
28	Witwe des Bureauassistenten Wilhelm, a) Witwengeld 307,20 M. b) Waisengeld für ihr Kind Walter, geb. 11. 1. 03. 61,44 „	„	368	64	368	64	
29	Witwe des Kanzlisten Gaebler, Witwengeld	„	522	—	522	—	
—	Witwe des Polizeifergeanten Krüll, Witwen- und Waisengeld	„	360	—	—	—	In den Polizei-Etat übernommen.
—	Witwe des Vollziehungsbeamten a. D. Dyp- penberg, Witwengeld	„	534	—	—	—	Gestorben.
—	Kinder der verstorbenen Eheleute Polizeif- ergeanten Hüsgen, Waisengeld	„	146	—	—	—	In den Polizei-Etat übernommen.
30	Witwe des Stadtsekretärs Kroschel, Witwengeld	„	936	—	936	—	
—	Witwe des Obermeisters Bastheim, Witwen- geld	„	1080	—	—	—	In den Etat der Gossanhalt über- nommen.
—	Witwe des Schlachthofaufsehers Flaßkamp, Witwengeld	„	624	—	—	—	In den Etat des Schlachthofes übernommen.
31	Witwe des früheren Bürgermeisters Bender von Gerresheim, Witwengeldzuschuß.	„	938	88	938	88	
—	Witwe des Mittelschullehrers Schumacher, Witwengeld	„	1325	—	—	—	In den Etat der Mittelschulen übernommen.
—	Witwe des Bauingenieurs Hesse, Witwengeld	„	1296	—	—	—	In den Etat der Kanalkation über- nommen.
32	Witwe des Kanzlisten Sell, Witwengeld	„	468	—	468	—	
—	Witwe des Polizeifergeanten a. D. Schäfer, Witwengeld	„	300	—	—	—	In den Polizei-Etat übernommen.
	Zu übertragen		52 033	88	22 689	38	

Lfd. Nr.	Namen und Amtsbezeichnung	Titel und Pos. des Etats	Statsjahr 1913		Statsjahr 1914		Bemerkungen
					im einzelnen	im ganzen	
			M	Pf	M	Pf	
	Übertrag		52 033	88	22 689	38	
33	Witwe des Bauassistenten Scheuer, a) Witwengeld 506,40 M. b) Waisengeld für ihr Kind Hans Ferdinand, geb. 7. 6. 06 101,28 „	IV, 3	607	68	607	68	
—	Witwe des Schuymanns a. D. Heiden, Witwengeld	"	300	—	—	—	In den Polizei-Etat übernommen.
—	Witwe des Vorschullehrers a. D. Duchweiler, Witwengeld	"	1380	—	—	—	In den Etat der höheren Schulen übernommen.
—	Witwe des Polizeifergeanten Wurster, Witwen- und Waisengeld	"	780	—	—	—	In den Polizei-Etat übernommen.
—	Witwe des Polizeifergeanten Hüllstrung, Witwen- und Waisengeld	"	540	—	—	—	Desgleichen.
—	Witwe des Polizeiinspektors Seßermann, Witwengeld	"	1950	—	—	—	Desgleichen.
—	Witwe des Polizeifergeanten Pampuch, Witwengeld	"	705	60	—	—	Desgleichen.
—	Witwe des Vorschullehrers Herpel, Witwen- und Waisengeld	"	1228	32	—	—	In den Etat der höheren Schulen übernommen.
—	Witwe des Polizeifergeanten Henning, Witwen- und Waisengeld	"	809	28	—	—	In den Polizei-Etat übernommen.
—	Witwe des Polizeifergeanten a. D. Linden, Witwen- und Waisengeld	"	545	—	—	—	Desgleichen.
34	Witwe des Beigeordneten Kessler, Witwen- geld	"	4000	—	4000	—	
—	Witwe des Direktors Professor Leitritz, Witwen- und Waisengeld	"	2933	26	—	—	In den Etat der höheren Schulen übernommen.
—	Witwe des Polizeifergeanten a. D. Riepe, Witwengeld	"	494	40	—	—	In den Polizei-Etat übernommen.
—	Witwe des Vorschullehrers Fleck, Witwengeld	"	1335	60	—	—	In den Etat der höheren Schulen übernommen.
	Zu übertragen		69 643	02	27 297	06	

Spez. Nr.	Namen und Amtsbezeichnung	Titel und Pos. des Stats	Statsjahr 1913		Statsjahr 1914		Bemerkungen
			M	℥	in einzelnen	im ganzen	
			M	℥	M	℥	
	Übertrag		69 643	02	27 297	06	
	Witwe des Fuhrparkaufsehers Fritsche, Witwen- und Waisengeld	IV, 3	554	40	—	—	In den Etat des Fuhrparks übernommen.
35	Witwe des Stadtdieners a. D. Pieper, Witwengeld	"	463	20	463	20	
	Witwe des Polizeisergeanten Magerath, Witwen- und Waisengeld	"	643	20	—	—	In den Folge-Stat übernommen.
36	Witwe des Stadtbauassistenten Kuczynski, Witwengeld	"	1334	40	1334	40	
37	Witwe des Stadtbauassistenten Crones, Witwengeld	"	1100	—	1100	—	
38	Witwe des Stadtsekretärs a. D. Brieden, a) Witwengeld 1366,80 M. b) Waisengeld für ihre Kinder: Eduard Theodor Wilhelm, geb. 17. 6. 97 273,36 " Berta Christine, geb. 31. 7. 98 273,36 " Ernst Heinz, geb. 6. 4. 09 . 273,36 "	"	2186	88	2186	88	
	Witwe des Stadtsekretärs Neuhann, Witwen- und Waisengeld	"	1238	40	—	—	In den Etat der Leibkassat übernommen.
	Witwe des Polizeisergeanten Kraft, Witwengeld	"	675	60	—	—	In den Folge-Stat übernommen.
	Witwe des Zeichenlehrers Liedemann, Witwengeld	"	1280	—	—	—	In den Etat der höheren Mädchenschulen übernommen.
	Witwe des Stadtsekretärs Schlemmer, Witwengeld	"	466	80	—	—	In den Etat der Sparkasse übernommen.
39	Witwe des Stadtdieners a. D., Dirkes, Witwengeld	"	459	60	459	60	
	Kind der verstorbenen Eheleute Polizeisergeant Wingenfeld, Waisengeld	"	162	80	—	—	In den Folge-Stat übernommen.
	Witwe des Stadtsekretärs Blasig, Witwen- und Waisengeld	"	673	92	—	—	In den Etat der allgemeinen Krankenanstalten übernommen.
	In übertragen		80 882	22	32 841	14	

Fbe. Nr.	Namen und Amtsbezeichnung	Titel und Pos. des Eats	Statsjahr 1913		Statsjahr 1914		Bemerkungen
			M	℥	im einzelnen	im ganzen	
	Übertrag		80 882	22	32 841	14	
—	Witwe des Stadtsekretärs Schulte, Witwen- und Waisengeld	IV, 3	730	80	—	—	In den Etat der Sparsaffe über- nommen.
—	Witwe des Lokomotivführers Gipper, Witwen- und Waisengeld	"	480	—	—	—	In den Hafen-Etat übernommen.
—	Witwe des Polizeiwachtmeisters a. D. Nieder- lein, Witwengeld	"	572	40	—	—	In den Polizei-Etat übernommen.
40	Witwe des Stadtschulrats und Königlichen Schulrats Gruß, a) Witwengeld 2280,— M. b) Waisengeld für ihre Kinder: Elisabeth Maria, geb. 15. 9. 98 456,— " Charlotte, geb. 27, 12, 03 . 456,— " Gertrud, geb. 9. 6. 10. 456,— "	"	3648	—	3648	—	
—	Witwe des Polizeisergeanten Bach, Witwen- geld	"	451	20	—	—	Desgleichen.
—	Witwe des Polizeisergeanten a. D. Kippes, Witwengeld	"	554	40	—	—	Desgleichen.
—	Witwe des Maschineningenieurs Planfer, Witwengeld	"	1720	—	—	—	In den Etat der Kanalkolonie übernommen.
41	Witwe des Kanzleisekretärs Privat, Witwen- geld	"	826	80	826	80	
42	Witwe des Beigeordneten Dr. Wülffing, a) Witwengeld 3733,60 M. b) Waisengeld für ihr Kind Frene, geb. 12. 6. 96 186,68 "	"	—	—	3920	28	Die Zahlung des Waisengelds ist mit dem 30. 6. 1914 einzuführen.
43	Witwe des II. Eichmeisters a. D. Arnß, a) Witwengeld 520,80 M. b) Waisengeld für ihr Kind Marie Katharina Frene, geb. 10. 6. 00 104,16 "	"	—	—	624	96	
44	Kind der verstorbenen Eheleute Wegeaufseher Braun, Maria, geb. 9. 2. 98, Waisengeld	"	—	—	270	—	Das Waisengeld ist zu zahlen an den Vormund Kaufmann Oetel, Lohre zu Wilhelm a. Rh., Ro- gentenstraße 5a.
	Summe		89 865	82	42 131	18	

Nbr.	Namen und Amtsbezeichnung	Titel und Pos. des Stats	Statsjahr 1913		Statsjahr 1914		Bemerkungen		
			M	P	im einzelnen			im ganzen	
					M	P		M	P
2. Etat der Polizeiverwaltung.									
I. Befoldungen.									
Polizei-Exekutivbeamte.									
Polizei-Inspektoren.									
1	Blase, Gehalt 6700,— M. Alterszulage von 400 M. vom 1. April 1914 ab 400,— " Pensionsfähige Zulage 500,— "	I, 1	6700	—	7600	—	Besondere Festsetzung. St.-B.-B. v. 16. 12. 13.		
2	Boigt, Gehalt 6235,— M. Alterszulage von 400 M. vom 1. April 1914 ab 400,— "	"	6235	—	6635	—	Dienstwohnung im Werte von 465 M.		
3	Gauer	"	—	—	5100	—			
—	Zur Beförderung eines Polizeikommissars zum Polizei-Inspektor	"	400	—	—	—			
Polizeikommissare.									
4	Senze	"	4835	—	4835	—	Dienstwohnung.		
5	Höfner, Gehalt 4535,— M. Alterszulage von 400 M. vom 1. Juli 1913 ab 100,— "	"	4535	—	4635	—	Desgl.		
—	Josephs	"	4235	—	—	—	Pensioniert.		
—	Gauer	"	4235	—	—	—	Zum Polizei-Inspektor be- fördert.		
6	Daub	"	4235	—	4235	—	Dienstwohnung.		
7	Sannemann	"	4235	—	4235	—	Desgl.		
8	Ude	"	4235	—	4235	—	Desgl.		
9	Ulrich	"	4235	—	4235	—	Desgl.		
—	Stapf	"	4500	—	—	—	Pensioniert.		
10	Schmidt, Gehalt 3835,— M. Alterszulage von 400 M. vom 1. April 1914 ab 400,— "	"	3835	—	4235	—	Dienstwohnung		
Zu übertragen			56 450	—	49 980	—			

Lfde. Nr.	Namen und Amtsbezeichnung	Titel und Pos. des Stats	Statsjahr 1913		Statsjahr 1914		Bemerkungen
			M	₣	im einzelnen	im ganzen	
	Übertrag		56 450		49 980		
11	Gärtner, Gehalt 3760,— M. Alterszulage von 400 M. vom 1. Oktober 1914 ab 200,— "	I, 1	3760		3960		Dienstwohnung einschließlich Heizung. Für Heizung wer- den 75 M. berechnet.
12	Schierz, Gehalt 4800,— M. Alterszulage von 400 M. vom 1. Januar 1914 ab 300,— "	"	4800		5100		
13	Demselben nicht pensionsberechtigte Zulage für den Verlust der Gebühren für Wahr- nehmung der Amtsanwaltsgeschäfte bei dem Amtsgericht Düsseldorf-Gerresheim	"	750		750		St.-B.-B. v. 30. 5. 11.
14	Rost	"	3435		3435		Dienstwohnung.
15	Emmighausen	"	3900		3435		Desgl. seit 1. 6. 1913.
16	Gritschke, Gehalt 3335,— M. Alterszulage von 400 M. vom 1. Juli 1913 ab 100,— "	"	3335		3435		Dienstwohnung.
17	Stolzenburg, Gehalt 3435,— M. Alterszulage von 400 M. vom 1. April 1914 ab 400,— "	"	3435		3835		Desgl.
18	Beer, Gehalt 3035,— M. Alterszulage von 400 M. vom 1. Oktober 1914 ab 200,— "	"	3035		3235		Desgl.
19	Günther	"	3035		3035		Desgl.
20	Borgaß	"	3500		3035		Jetzt Dienstwohnung.
21	Mattenkloft, Gehalt 2935,— M. Alterszulage von 400 M. vom 1. Juli 1913 ab 100,— "	"	2935		3035		Dienstwohnung.
22	von Lattorf, Gehalt 2935,— M. Alterszulage von 400 M. vom 1. Juli 1913 ab 100,— "	"	3400		3035		Jetzt Dienstwohnung.
23	Eiche, Gehalt 2735,— M. Alterszulage von 400 M. vom 1. Januar 1914 ab 300,— "	"	3200		3035		Desgl.
	Zu übertragen		98 970		92 340		

Nr.	Namen und Amtsbezeichnung	Titel und Pos. des Stats	Statsjahr 1913		Statsjahr 1914		Bemerkungen		
			M	P	im einzelnen			im ganzen	
					M	P		M	P
	Übertrag		98 970		92 340				
24	Gerthenrich	I, 1	2635		2635		Dienstwohnung.		
25	Wollenberg	"	3100		3100				
26	Schmitz	"	3100		2635		Jetzt Dienstwohnung.		
27	Bergan	"	3100		3100				
28	"	—		3100		Stelle von Josephs.		
29	"	—		3100		Stelle von Stapf.		
	P o l i z e i o b e r w a c h t m e i s t e r .								
—	Berg	"	3950		—		Gestorben.		
30	Rohrbach	"	—		—		Ist bei der Polizeischule und bezieht das Gehalt aus der Polizeischulkasse.		
31	Richard	"	3750		3750				
32	Lenz	"	3367 50		3367 50		Dienstwohnung.		
33	Orivol	"	3367 50		3367 50		Desgl.		
34	Niebann	"	3367 50		3367 50		Desgl.		
35	Theilling	"	3550		3550				
36	Panzer	"	—		3350				
37	Zetschmann	"	—		3167 50		Desgl.		
38	Franke, Gehalt 3450,— M. Alterszulage von 200 M. vom 1. Oktober 1913 ab 100,— "	"	—		3550		Stelle von Berg.		
39	Zur Beförderung eines Polizeiwachtmeisters zum Polizeioberwachtmeister	"	200		100				
	P o l i z e i w a c h t m e i s t e r .								
—	Panzer	"	3300		—		Zum Polizeioberwachtmeister ernannt.		
	Zu übertragen		135 757 50		137 580				

Fde. Nr.	Namen und Amtsbezeichnung	Titel und Pos. des Etats	Etatsjahr 1913		Etatsjahr 1914		Bemerkungen
			M	₰	im einzelnen	im ganzen	
	Übertrag		135 757	50	137 580		
—	Zetschmann	I, 1	3070	—	—		Sum Polizeioberwachtmittel ernannt.
40	Godau, Gehalt 3225,— M. Alterszulage von 100 M. vom 1. Januar 1914 ab 75,— "	"	3225	—	3300		Desgl.
—	Franke	"	3300	—	—		
41	Mielitz, Gehalt 3100,— M. Alterszulage von 200 M. vom 1. Oktober 1913 ab 100,— "	"	3100	—	3200		
42	von Knoblauch, Gehalt 3100,— M. Alterszulage von 200 M. vom 1. Oktober 1913 ab 100,— "	"	3100	—	3200		
43	Thieß, Gehalt 3050,— M. Alterszulage von 200 M. vom 1. Januar 1914 ab 150,— "	"	3050	—	3200		
44	Tenge, Gehalt 3000,— M. Alterszulage von 200 M. vom 1. April 1914 ab 200,— "	"	3000	—	3200		
45	Solle, Gehalt 3000,— M. Alterszulage von 200 M. vom 1. April 1914 ab 200,— "	"	3000	—	3200		
—	Buschmann	"	3000	—	—		Gestorben.
46	Bunisch	"	3000	—	3000		
47	Hilben	"	3000	—	3000		
48	Mündelein, Gehalt 2800,— M. Alterszulage von 200 M. vom 1. April 1914 ab 200,— "	"	2800	—	3000		
49	Tembories, Gehalt 2800,— M. Alterszulage von 200 M. vom 1. Januar 1915 ab 50,— "	"	2800	—	2850		
50	Kardufewitz, Gehalt 2600,— M. Alterszulage von 200 M. vom 1. April 1914 ab 200,— "	"	2600	—	2800		
	Zu übertragen		177 802	50	171 530		

N ^o .	Namen und Amtsbezeichnung	Titel und Pos. des Stats	Statsjahr 1913		Statsjahr 1914				Bemerkungen
			M	P	in einzelnen		in ganzen		
					M	P	M	P	
	Übertrag		177	802	50	171	530		
51	Taupitz	I, 1	2800			2800			
52	Klusmann	"	2800			2800			
53	Steingens, Gehalt 3000,— M. Alterszulage von 200 M. vom 1. April 1914 ab 200,— "	"	3000			3200			
54	Fiers, Gehalt 2600,— M. Alterszulage von 200 M. vom 1. Juli 1914 ab 150,— "	"	2600			2750			
55	Schlömer	"	2800			2800			
56	Scheidt	"	2800			2800			
57	Schwan	"	2400			2400			
58	Mosbau	"	2600			2600			
59	Laszkowski, Gehalt 2200,— M. Alterszulage von 200 M. vom 1. April 1914 ab 200,— "	"	2200			2400			
60	Schmitz, Gehalt 2200,— M. Alterszulage von 200 M. vom 1. Juli 1914 ab 150,— "	"	2200			2350			
61	Böckels	"	—			2270		Stelle von Franke. Dienst- wohnung.	
62	Spiegel	"	2200			2200			
63	"	2200			2200			
64	"	—			2200		Stelle von Buschmann.	
	Polizeifergeanten.								
65	Hörisch	"	2500			2500			
66	Suege	"	2500			2500			
67	Budde	"	2500			2500			
	Zu übertragen		215	902	50	214	800		

Lfd. Nr.	Namen und Amtsbezeichnung	Titel und Pos. des Stats	Statsjahr 1913		Statsjahr 1914		Bemerkungen
			M	₣	im einzelnen	im ganzen	
	Übertrag		215	902,50	214	800	
68	Gutwasser	I, 1	2500	—	2500	—	
69	Bodemann I (Friedrich)	"	2500	—	2500	—	
70	Poillon	"	2500	—	2500	—	
71	Boer	"	2500	—	2500	—	
72	Torke	"	2500	—	2500	—	
73	Mädert	"	2500	—	2500	—	
74	Hitz I (Friedrich)	"	2500	—	2500	—	
75	Pfüßenreuter	"	2500	—	2500	—	
76	Pamp	"	2500	—	2500	—	
77	Zils	"	2500	—	2500	—	
78	Simons	"	2500	—	2500	—	
79	Conrads	"	2500	—	2500	—	
80	Heikampf	"	2500	—	2500	—	
81	Kolles	"	2500	—	2500	—	
—	Rehnen	"	2500	—	—	—	Gestorben.
82	Neuenhaus	"	2500	—	2500	—	
83	Samacher I (Werner)	"	2500	—	2500	—	
84	Schmitz I (Franz)	"	2500	—	2500	—	
85	Kreuser	"	2500	—	2500	—	
86	Bremer	"	2500	—	2500	—	
87	Küller	"	2500	—	2500	—	
88	Uppenkamp	"	2500	—	2500	—	
	Zu übertragen		270	902,50	267	300	

Fide. Nr.	Namen und Amtsbezeichnung	Titel und Pos. des Stats	Statsjahr 1913		Statsjahr 1914				Bemerkungen
			M	P	im einzelnen		im ganzen		
			M	P	M	P	M	P	
	Übertrag		270 902	50	267 300				
89	Füßer	I, 1	2500		2500				
90	Hoffmann I (Heinrich), Gehalt 2450,— M. Alterszulage von 100 M. vom 1. Oktober 1913 ab	"	2450		2500				
91	Hamacher II (Hermann)	"	2500		2500				
92	Schütz I (Wilhelm)	"	2500		2500				
93	Lübbermann	"	2400		2400				
94	Fischer	"	2145		2145				Dienstwohnung.
95	Schmiß II (Jakob), Gehalt . . . 2400,— M. Alterszulage von 100 M. vom 1. April 1914 ab	"	2400		2500				
96	Peifer, Gehalt 2400,— M. Alterszulage von 100 M. vom 1. April 1914 ab	"	2400		2500				
97	Möhlen, Gehalt 2400,— M. Alterszulage von 100 M. vom 1. Juli 1914 ab	"	2400		2475				
98	Strid	"	2400		2400				
99	Faafen	"	2400		2400				
100	Hermes I (Kaspar)	"	2400		2400				
101	Biebel	"	2400		2400				
102	Wepfel	"	2400		2400				
103	Bomberg	"	2400		2400				
104	Schramm I (Gerhard)	"	2400		2400				
105	Jung	"	2400		2400				
106	Bach	"	2400		2400				
	Zu übertragen		314 197	50	310 920				

Folde. Nr.	Namen und Amtsbezeichnung	Titel und Pos. des Stats	Statsjahr 1913		Statsjahr 1914				Bemerkungen
			M	Pf	im einzelnen		im ganzen		
			M	Pf	M	Pf	M	Pf	
	Übertrag		314	197 50	310	920			
107	Katte	I, 1	2400	—	2400	—			
108	Hübner	"	2400	—	2400	—			
109	Martenka	"	2400	—	2400	—			
110	Dohmen	"	2400	—	2400	—			
111	Jungenhaag	"	2400	—	2400	—			
—	Leuthen	"	2400	—	—	—			Benjioniert.
112	Ruhlmann	"	2400	—	2400	—			
113	Töpfer	"	2400	—	2400	—			
114	Claffen I (Franz)	"	2400	—	2400	—			
115	Hane	"	2400	—	2400	—			
116	Kaiser I (Karl)	"	2400	—	2400	—			
117	Westerfeld	"	2400	—	2400	—			
118	Tomczak I (Anton)	"	2400	—	2400	—			
119	Biefensfeld	"	2400	—	2400	—			
120	Wilsrecht	"	2400	—	2400	—			
121	Brudmann	"	2400	—	2400	—			
122	Sonnen	"	2400	—	2400	—			
123	Weißer	"	2400	—	2400	—			
124	Stodhausen	"	2400	—	2400	—			
125	Honsbusch	"	2400	—	2400	—			
126	Meyer I (Paul)	"	2400	—	2400	—			
127	Walter	"	2400	—	2400	—			
	Zu übertragen		366	997 50	361	320			

Pfd. Nr.	Namen und Amtsbezeichnung	Titel und Pos. des Stats	Statsjahr 1913		Statsjahr 1914		Bemerkungen
			M	₰	im einzelnen	im ganzen	
			M	₰	M	₰	
	Übertrag		366	997 50	361	320	
128	Riebschläger	I, 1	2400	—	2400	—	
129	Mörchen	"	2400	—	2400	—	
130	Hansen I (Matthias)	"	2400	—	2400	—	
131	Fuß	"	2400	—	2400	—	
—	Bornkessel	"	2400	—	—	—	Zur allgemeinen Verwaltung versetzt.
132	Frings	"	2400	—	2400	—	
133	Hederen I (Franz)	"	2400	—	2400	—	
134	Jergang	"	2400	—	2400	—	
135	Eis	"	2400	—	2400	—	
136	Latenbrink	"	2400	—	2400	—	
137	Loze	"	2400	—	2400	—	
138	Piscoping, Gehalt 2375,— M. Alterszulage von 100 M. vom 1. Juli 1913 ab 25,— "	"	2375	—	2400	—	
139	Didmann, Gehalt 2375,— M. Alterszulage von 100 M. vom 1. Juli 1913 ab 25,— "	"	2375	—	2400	—	
140	Renn, Gehalt 2375,— M. Alterszulage von 100 M. vom 1. Juli 1913 ab 25,— "	"	2375	—	2400	—	
141	Rüsten, Gehalt 2375,— M. Alterszulage von 100 M. vom 1. Juli 1913 ab 25,— "	"	2375	—	2400	—	
142	Rösch, Gehalt 2375,— M. Alterszulage von 100 M. vom 1. Juli 1913 ab 25,— "	"	2375	—	2400	—	
	Zu übertragen		405	272 50	397	320	

Lfde. Nr.	Namen und Amtsbezeichnung	Titel und Pos. des Staats	Staatsjahr 1913		Staatsjahr 1914		Bemerkungen
			M	Pf	im einzelnen	im ganzen	
	Übertrag		405	272 50	397	320	
143	Klimaschewsky, Gehalt 2375,— M. Alterszulage von 100 M. vom 1. Juli 1913 ab 25,— "	I, 1	2375	—	2400	—	
144	Kaiser II (Johann), Gehalt . 2350,— M. Alterszulage von 100 M. vom 1. Oktober 1913 ab 50,— "	"	2350	—	2400	—	
145	Becker I (Heinrich), Gehalt . 2350,— M. Alterszulage von 100 M. vom 1. Oktober 1913 ab 50,— "	"	2350	—	2400	—	
146	Emunds, Gehalt 2350,— M. Alterszulage von 100 M. vom 1. Oktober 1913 ab 50,— "	"	2350	—	2400	—	
147	Baum Gehalt 2350,— M. Alterszulage von 100 M. vom 1. Oktober 1913 ab 50,— "	"	2350	—	2400	—	
148	Müller I (Wilhelm), Gehalt . 2350,— M. Alterszulage von 100 M. vom 1. Oktober 1913 ab 50,— "	"	2350	—	2400	—	
—	Stuß "	"	2325	—	—	—	Pensioniert.
—	Fränzis "	"	2300	—	—	—	Bestorben.
149	Dahmen I (Ludger), Gehalt . 2300,— M. Alterszulage von 100 M. vom 1. April 1913 ab 100,— "	"	2300	—	2400	—	
150	Jßling, Gehalt 2300,— M. Alterszulage von 100 M. vom 1. April 1914 ab 100,— "	"	2300	—	2400	—	
—	Hermanns "	"	2300	—	—	—	Pensioniert.
151	Wittenbrud, Gehalt 2300,— M. Alterszulage von 100 M. vom 1. Juli 1914 ab 75,— "	"	2300	—	2375	—	
152	Hochschon "	"	2300	—	2300	—	
	Zu übertragen		435	522 50	421	195	

Sp. Nr.	Namen und Amtsbezeichnung	Titel und Pos. des Etats	Statsjahr 1913		Statsjahr 1914		Bemerkungen
			M	℥	im einzelnen	im ganzen	
			M	℥	M	℥	
	Übertrag		435 522	50	421 195	—	
153	Luer, Gehalt 2300,— M. Alterszulage von 100 M. vom 1. Juli 1914 ab 75,— "	I, 1	2300	—	2375	—	
—	Bödels	"	2045	—	—	—	Zum Polizei-Wachtmeister befördert.
154	Starmanns, Gehalt 2300,— M. Alterszulage von 100 M. vom 1. Oktober 1914 ab 50,— "	"	2300	—	2350	—	
155	Berg, Gehalt 2300,— M. Alterszulage von 100 M. vom 1. Oktober 1914 ab 50,— "	"	2300	—	2350	—	
156	Schneider I (Heinrich), Gehalt Alterszulage von 100 M. vom 1. Oktober 1914 ab 50,— "	"	2300	—	2350	—	
157	Türkis, Gehalt 2300,— M. Alterszulage von 100 M. vom 1. Oktober 1914 ab 50,— "	"	2300	—	2350	—	
158	Knopp, Gehalt 2300,— M. Alterszulage von 100 M. vom 1. Oktober 1914 ab 50,— "	"	2300	—	2350	—	
159	Reh, Gehalt 2300,— M. Alterszulage von 100 M. vom 1. Oktober 1914 ab 50,— "	"	2300	—	2350	—	
160	Schüßler I (Johannes), Gehalt Alterszulage von 100 M. vom 1. Oktober 1914 ab 50,— "	"	2300	—	2350	—	
161	Belschbach, Gehalt 2300,— M. Alterszulage von 100 M. vom 1. Oktober 1914 ab 50,— "	"	2300	—	2350	—	
162	Blajius, Gehalt 2300,— M. Alterszulage von 100 M. vom 1. Januar 1915 ab 25,— "	"	2300	—	2325	—	
163	Alberinf	"	2300	—	2300	—	
	Zu übertragen		462 867	50	446 995	—	

Lfd. Nr.	Namen und Amtsbezeichnung	Titel und Pos. des Stats	Statsjahr 1913		Statsjahr 1914		Bemerkungen
			M	?	im einzelnen	im ganzen	
	Übertrag		462 867	50	446 995		
164	Samacher III (Peter)	I, 1	2300		2300		
165	Goebels	"	—		2300		Stelle von Rechen besondere Festsetzung.
166	Neumann	"	2300		2300		
167	Forst	"	2300		2300		
168	Seeger	"	2300		2300		
169	Beckers	"	2300		2300		
170	Schmitz III (Amandus)	"	2300		2300		
—	Hedhausen	"	2300		—		Zur allgemeinen Verwaltung versetzt.
171	Düßenberg	"	2300		2300		
172	Boß I (Karl)	"	2300		2300		
173	Schümers	"	2300		2300		
174	Rübartsch	"	2300		2300		
175	Frielingsdorf I (Richard)	"	2300		2300		
176	Wagner	"	2300		2300		
177	Heifel	"	2300		2300		
178	Dann	"	2300		2300		
179	Bentlage, Gehalt 2275,— M. Alterszulage von 100 M. vom 1. Juli 1913 ab 25,— "	"	2275		2300		
180	Marshall, Gehalt 2275,— M. Alterszulage von 100 M. vom 1. Juli 1913 ab 25,— "	"	2275		2300		
181	Pawig, Gehalt 2275,— M. Alterszulage von 100 M. vom 1. Juli 1913 ab 25,— "	"	2275		2300		
	Zu übertragen		504 192	50	488 395		

Spe. Nr.	Namen und Amtsbezeichnung	Titel und Pos. des Staats	Staatsjahr 1913		Staatsjahr 1914		Bemerkungen		
			M	P	im einzelnen			im ganzen	
					M	P		M	P
	Übertrag		504 192	50	488 395	—			
182	Hahn I (Jakob), Gehalt 2275,— M. Alterszulage von 100 M. vom 1. Juli 1913 ab 25,— "	I, 1	2275	—	2300	—			
183	Löhr, Gehalt 2275,— M. Alterszulage von 100 M. vom 1. Juli 1913 ab 25,— "	"	2275	—	2300	—			
184	Bathen, Gehalt 2275,— M. Alterszulage von 100 M. vom 1. Juli 1913 ab 25,— "	"	2275	—	2300	—			
185	Krombach, Gehalt 2275,— M. Alterszulage von 100 M. vom 1. Juli 1913 ab 25,— "	"	2275	—	2300	—			
186	Boheim, Gehalt 2250,— M. Alterszulage von 100 M. vom 1. Oktober 1913 ab 50,— "	"	2250	—	2300	—			
187	Anger, Gehalt 2250,— M. Alterszulage von 100 M. vom 1. Oktober 1913 ab 50,— "	"	2250	—	2300	—			
188	Vandenherz, Gehalt 2250,— M. Alterszulage von 100 M. vom 1. Oktober 1913 ab 50,— "	"	2250	—	2300	—			
189	Barnicot, Gehalt 2250,— M. Alterszulage von 100 M. vom 1. Oktober 1913 ab 50,— "	"	2250	—	2300	—			
—	Wolke	"	2250	—	—	—	gestorben.		
190	Büstenberg, Gehalt 2250,— M. Alterszulage von 100 M. vom 1. Oktober 1913 ab 50,— "	"	2250	—	2300	—			
191	Maubach, Gehalt 2250,— M. Alterszulage von 100 M. vom 1. Oktober 1913 ab 50,— "	"	2250	—	2300	—			
	Zu übertragen		529 042	50	511 395	—			

Fde. Nr.	Namen und Amtsbezeichnung	Titel und Pos. des Stats	Statsjahr 1913		Statsjahr 1914		Bemerkungen
			M	₣	im einzelnen	im ganzen	
			M	₣	M	₣	
	Übertrag		529 042	50	511 395	—	
192	Schmitz IV (Matthias), Gehalt Alterszulage von 100 M. vom 1. Januar 1914 ab	2225,— M. 75,— "	I, 1	2225	2300	—	
193	Röllnbach, Gehalt Alterszulage von 100 M. vom 1. Januar 1914 ab	2225,— M. 75,— "	"	2225	2300	—	
194	Müller II (Peter), Gehalt . . Alterszulage von 100 M. vom 1. Januar 1914 ab	2225,— M. 75,— "	"	2225	2300	—	
195	Berzofsky, Gehalt Alterszulage von 100 M. vom 1. Januar 1914 ab	2225,— M. 75,— "	"	2225	2300	—	
196	Deder I (Oskar), Gehalt . . . Alterszulage von 100 M. vom 1. Januar 1914 ab	2225,— M. 75,— "	"	2225	2300	—	
197	Friehingsdorf II (Friedrich), Gehalt Alterszulage von 100 M. vom 1. Januar 1914 ab	2225,— M. 75,— "	"	2225	2300	—	
198	Ewert, Gehalt Alterszulage von 100 M. vom 1. Januar 1914 ab	2225,— M. 75,— "	"	2225	2300	—	
199	Schüßler II (Adam), Gehalt . . Alterszulage von 100 M. vom 1. Januar 1914 ab	2225,— M. 75,— "	"	2225	2300	—	
200	Lejtofsky, Gehalt Alterszulage von 100 M. vom 1. Januar 1914 ab	2225,— M. 75,— "	"	2225	2300	—	
201	Weißthal		"	2200	2200	—	
202	Bludau, Gehalt Alterszulage von 100 M. vom 1. Januar 1914 ab	2225,— M. 75,— "	"	2225	2300	—	
	Zu übertragen		553 492	50	536 595	—	

Nr.	Namen und Amtsbezeichnung	Titel und Pos. des Stats	Statsjahr 1913		Statsjahr 1914		Bemerkungen
			M	Pf	im einzelnen	im ganzen	
	Übertrag		553	492 50	536	595	
203	Terlinden, Gehalt Alterszulage von 100 M. vom 1. April 1914 ab	2200,— M. 100,— "	I, 1	2200	2300		
204	Meyer II (Heinrich), Gehalt Alterszulage von 100 M. vom 1. April 1914 ab	2200,— M. 100,— "	"	2200	2300		
205	Beißmann I (Josef), Gehalt Alterszulage von 100 M. vom 1. April 1914 ab	2200,— M. 100,— "	"	2200	2300		
206	Holtzschneider I (Friedrich), Gehalt Alterszulage von 100 M. vom 1. April 1914 ab	2200,— M. 100,— "	"	2200	2300		
207	Müller III (Andreas), Gehalt Alterszulage von 100 M. vom 1. April 1914 ab	2200,— M. 100,— "	"	2200	2300		
208	Reizenberg I (August), Gehalt Alterszulage von 100 M. vom 1. April 1914 ab	2200,— M. 100,— "	"	2200	2300		
209	Ludwigs, Gehalt Alterszulage von 100 M. vom 1. Juli 1914 ab	2200,— M. 75,— "	"	2200	2275		
210	Sommer, Gehalt Alterszulage von 100 M. vom 1. Juli 1914 ab	2200,— M. 75,— "	"	2200	2275		
211	Becker II (Franz), Gehalt Alterszulage von 100 M. vom 1. Juli 1914 ab	2200,— M. 75,— "	"	2200	2275		
212	Schütz II (Peter), Gehalt Alterszulage von 100 M. vom 1. Juli 1914 ab	2200,— M. 75,— "	"	2200	2275		
213	Schäfer, Gehalt Alterszulage von 100 M. vom 1. Juli 1914 ab	2200,— M. 75,— "	"	2200	2275		
	Zu übertragen		577	692 50	561	770	

Fbde. Nr.	Namen und Amtsbezeichnung	Titel und Fol. des Stabs	Stabsjahr 1913		Stabsjahr 1914		Bemerkungen
			M	₣	im einzelnen	im ganzen	
	Übertrag		577	692 50	561	770	
214	Zimmermann, Gehalt 2200,— M. Alterszulage von 100 M. vom 1. Juli 1914 ab 75,— "	I, 1	2200	—	2275	—	
215	Wierß "	"	2300	—	2300	—	
216	Schröder "	"	2200	—	2200	—	
217	Ringling, Gehalt 2150,— M. Alterszulage von 100 M. vom 1. Oktober 1913 ab 50,— "	"	2150	—	2200	—	
218	Rönn I (Johann), Gehalt . . 2150,— M. Alterszulage von 100 M. vom 1. Oktober 1913 ab 50,— "	"	2150	—	2200	—	
219	Kämmerer I (Hugo), Gehalt . 2125,— M. Alterszulage von 100 M. vom 1. Januar 1914 ab 75,— "	"	2125	—	2200	—	
220	Klein I (Alfons), Gehalt . . 2125,— M. Alterszulage von 100 M. vom 1. Januar 1914 ab 75,— "	"	2125	—	2200	—	
221	Heidenbluth, Gehalt 2100,— M. Alterszulage von 100 M. vom 1. April 1914 ab 100,— "	"	2100	—	2200	—	
222	Boje, Gehalt 2200,— M. Alterszulage von 100 M. vom 1. April 1914 ab 100,— "	"	2200	—	2300	—	
223	Bieling, Gehalt 2100,— M. Alterszulage von 100 M. vom 1. April 1914 ab 100,— "	"	2100	—	2200	—	
224	Bermeister, Gehalt 2100,— M. Alterszulage von 100 M. vom 1. April 1914 ab 100,— "	"	2100	—	2200	—	
225	Aelfers, Gehalt 2100,— M. Alterszulage von 100 M. vom 1. April 1914 ab 100,— "	"	2100	—	2200	—	
	Zu übertragen		603	542 50	588	445	

Nr.	Namen und Amtsbezeichnung	Titel und Pos. des Stats	Statsjahr 1913		Statsjahr 1914		Bemerkungen		
			M	P	im einzelnen			im ganzen	
					M	P		M	P
	Übertrag		603 542 50		588 445				
226	Guth, Gehalt 2100,— M. Alterszulage von 100 M. vom 1. April 1914 ab 100,— "	I, 1	2100		2200				
227	Nolte, Gehalt 2100,— M. Alterszulage von 100 M. vom 1. April 1914 ab 100,— "	"	2100		2200				
228	Franken, Gehalt 2100,— M. Alterszulage von 100 M. vom 1. April 1914 ab 100,— "	"	2100		2200				
229	Hamacher IV (Josef), Gehalt . 2100,— M. Alterszulage von 100 M. vom 1. April 1914 ab 100,— "	"	2100		2200				
230	Beißmann II (Peter), Gehalt 2100,— M. Alterszulage von 100 M. vom 1. April 1914 ab 100,— "	"	2100		2200				
231	Hausener, Gehalt 2100,— M. Alterszulage von 100 M. vom 1. April 1914 ab 100,— "	"	2100		2200				
232	Röder, Gehalt 2100,— M. Alterszulage von 100 M. vom 1. April 1914 ab 100,— "	"	2100		2200				
233	Spelter, Gehalt 2100,— M. Alterszulage von 100 M. vom 1. April 1914 ab 100,— "	"	2100		2200				
234	Reich I (Johann), Gehalt . . . 2100,— M. Alterszulage von 100 M. vom 1. April 1914 ab 100,— "	"	2100		2200				
235	Dröge, Gehalt 2100,— M. Alterszulage von 100 M. vom 1. April 1914 ab 100,— "	"	2100		2200				
236	Nachtigall, Gehalt 2100,— M. Alterszulage von 100 M. vom 1. April 1914 ab 100,— "	"	2100		2200				
	Zu übertragen		626 642 50		612 645				

Lfde. Nr.	Namen und Amtsbezeichnung	Titel und Pos. des Staats	Staatsjahr 1913		Staatsjahr 1914		Bemerkungen		
					im einzelnen			im ganzen	
			M	₰	M	₰		M	₰
	Übertrag		626 642 50		612 645				
237	Sevenich, Gehalt 2100,— M. Alterszulage von 100 M. vom 1. April 1914 ab 100,— "	I, 1	2100		2200				
238	Heymann, Gehalt 2100,— M. Alterszulage von 100 M. vom 1. April 1914 ab 100,— "	"	2100		2200				
239	Meitner, Gehalt 2100,— M. Alterszulage von 100 M. vom 1. Juli 1914 ab 75,— "	"	2100		2175				
240	Wessie, Gehalt 2100,— M. Alterszulage von 100 M. vom 1. Juli 1914 ab 75,— "	"	2100		2175				
241	Ströter, Gehalt 2100,— M. Alterszulage von 100 M. vom 1. Januar 1915 ab 25,— "	"	2100		2125				
242	Befau, Gehalt 2100,— M. Alterszulage von 100 M. vom 1. Januar 1915 ab 25,— "	"	2100		2125				
243	Zwilling	"	2200		2200				
244	Busch I (Peter)	"	2100		2100				
245	Schneider II (Peter)	"	2100		2100				
246	Schwedt	"	2100		2100				
247	Rempt I (Max)	"	2100		2100				
248	Schneider III (Ludwig)	"	2100		2100				
249	Stritzinger	"	2100		2100				
—	Spiegel	"	2100		—		Zum Polizei-Wachmeister befördert.		
250	Conrad	"	2100		2100				
251	Hederen II (Arnold)	"	2100		2100				
	Zu übertragen		660 342 50		644 645				

Nr.	Namen und Amtsbezeichnung	Titel und Pos. des Stats	Statsjahr 1913		Statsjahr 1914		Bemerkungen
			M	₣	im einzelnen	im ganzen	
	Übertrag		660	342 50	644	645	
252	Holtzschneider II (Heinrich)	I, 1	2100	—	2100	—	
253	Lang	"	2100	—	2100	—	
254	Sturm	"	2100	—	2100	—	
255	Langenfeld, Gehalt 2075,— M. Alterszulage von 100 M. vom 1. Juli 1913 ab 25,— "	"	2075	—	2100	—	
256	Op de Spijt, Gehalt 2075,— M. Alterszulage von 100 M. vom 1. Juli 1913 ab 25,— "	"	2075	—	2100	—	
257	Bäygen I (Friedrich), Gehalt 2075,— M. Alterszulage von 100 M. vom 1. Juli 1913 ab 25,— "	"	2075	—	2100	—	
258	Leonhardt I (Heinrich), Gehalt 2075,— M. Alterszulage von 100 M. vom 1. Juli 1913 ab 25,— "	"	2075	—	2100	—	
259	Engels, Gehalt 2075,— M. Alterszulage von 100 M. vom 1. Juli 1913 ab 25,— "	"	2075	—	2100	—	
260	Schäpfgen, Gehalt 2075,— M. Alterszulage von 100 M. vom 1. Juli 1913 ab 25,— "	"	2075	—	2100	—	
261	Vieß, Gehalt 2075,— M. Alterszulage von 100 M. vom 1. Juli 1913 ab 25,— "	"	2075	—	2100	—	
262	Wilmis I (Klemens), Gehalt 2075,— M. Alterszulage von 100 M. vom 1. Juli 1913 ab 25,— "	"	2075	—	2100	—	
263	Engel, Gehalt 2075,— M. Alterszulage von 100 M. vom 1. Juli 1913 ab 25,— "	"	2075	—	2100	—	
	Zu übertragen		685	317 50	669	845	

Pfd. Nr.	Namen und Amtsbezeichnung	Titel und Pos. des Staats	Staatsjahr 1913		Staatsjahr 1914		Bemerkungen
			M	℥	im einzelnen	im ganzen	
	Übertrag		685	317 50	669	845	
264	Schmidt I (Heinrich), Gehalt 2050,— M. Alterszulage von 100 M. vom 1. Oktober 1913 ab 50,— "	I, 1	2050	—	2100	—	
265	Maas, Gehalt 2050,— M. Alterszulage von 100 M. vom 1. Oktober 1913 ab 50,— "	"	2050	—	2100	—	
266	Nietied, Gehalt 2050,— M. Alterszulage von 100 M. vom 1. Oktober 1913 ab 50,— "	"	2050	—	2100	—	
267	Eckardt, Gehalt 2050,— M. Alterszulage von 100 M. vom 1. Oktober 1913 ab 50,— "	"	2050	—	2100	—	
268	Hartmann I (Gottlieb), Gehalt 2050,— M. Alterszulage von 100 M. vom 1. Oktober 1913 ab 50,— "	"	2050	—	2100	—	
269	Tomczak II (Josef), Gehalt 2050,— M. Alterszulage von 100 M. vom 1. Oktober 1913 ab 50,— "	"	2050	—	2100	—	
270	Stöcker, Gehalt 2025,— M. Alterszulage von 100 M. vom 1. Januar 1914 ab 75,— "	"	2025	—	2100	—	
271	Daniels, Gehalt 2025,— M. Alterszulage von 100 M. vom 1. Januar 1914 ab 75,— "	"	2025	—	2100	—	
272	Kelzenberg II (Johann), Gehalt 2025,— M. Alterszulage von 100 M. vom 1. Januar 1914 ab 75,— "	"	2025	—	2100	—	
273	Sylad, Gehalt 2025,— M. Alterszulage von 100 M. vom 1. Januar 1914 ab 75,— "	"	2025	—	2100	—	
274	Sirchbruch	"	2200	—	2200	—	
275	Bause	"	2000	—	2000	—	
	Zu übertragen		709	917 50	695	045	

Sfde. Nr.	Namen und Amtsbezeichnung	Titel und Pos. des Stats	Statsjahr 1913		Statsjahr 1914				Bemerkungen
			M	P	im einzelnen		im ganzen		
					M	P	M	P	
	Übertrag		709	917	50	695	045		
276	Hering, Gehalt Alterszulage von 100 M. vom 1. Januar 1914 ab	2025,— M. 75,— "	I, 1	2025		2100			
277	Becker III (Georg), Gehalt Alterszulage von 100 M. vom 1. April 1914 ab	2000,— M. 100,— "	"	2000		2100			
278	Egert I (Karl), Gehalt Alterszulage von 100 M. vom 1. April 1914 ab	2000,— M. 100,— "	"	2000		2100			
279	Berner I (Friedrich), Gehalt Alterszulage von 100 M. vom 1. Juli 1914 ab	2000,— M. 75,— "	"	2000		2075			
280	DitobarSKI, Gehalt Alterszulage von 100 M. vom 1. Juli 1914 ab	2000,— M. 75,— "	"	2000		2075			
281	Schüßler III (Andreas), Gehalt Alterszulage von 100 M. vom 1. Juli 1914 ab	1745,— M. 75,— "	"	1745		1820		Dienstwohnung.	
282	Klaus, Gehalt Alterszulage von 100 M. vom 1. Juli 1914 ab	2000,— M. 75,— "	"	2000		2075			
283	Belbers, Gehalt Alterszulage von 100 M. vom 1. April 1914 ab	2000,— M. 100,— "	"	2000		2100			
284	Hegenscheidt I (Wilhelm), Geh. Alterszulage von 100 M. vom 1. Oktober 1914 ab	2000,— M. 50,— "	"	2000		2050			
285	Speckmann, Gehalt Alterszulage von 100 M. vom 1. Oktober 1914 ab	2000,— M. 50,— "	"	2000		2050			
286	Zinner, Gehalt Alterszulage von 100 M. vom 1. Oktober 1914 ab	2000,— M. 50,— "	"	2000		2050			
	Zu übertragen			731	687	50	717	640	

Fde. Nr.	Namen und Amtsbezeichnung	Titel und Pos. des Stats	Statsjahr 1913		Statsjahr 1914		Bemerkungen
					im einzelnen	im ganzen	
			M	₣	M	₣	
	Übertrag		731 687 50		717 640		
287	Hörte, Gehalt 2000,— M. Alterszulage von 100 M. vom 1. Oktober 1914 ab 50,— "	I, 1	2000		2050		
288	Winter, Gehalt 2000,— M. Alterszulage von 100 M. vom 1. Januar 1915 ab 25,— "	"	2000		2025		
289	Berner II (Josef), Gehalt 2100,— M. Alterszulage von 100 M. vom 1. April 1914 ab 100,— "	"	2100		2200		
290	Schirbach, Gehalt 2100,— M. Alterszulage von 100 M. vom 1. April 1914 ab 100,— "	"	2100		2200		
291	Rid, Gehalt 2000,— M. Alterszulage von 100 M. vom 1. Januar 1915 ab 25,— "	"	2000		2025		
292	Schepers, Gehalt 2000,— M. Alterszulage von 100 M. vom 1. Januar 1915 ab 25,— "	"	2000		2025		
293	Pohl	"	2000		2000		
294	Au	"	2000		2000		
295	Palmen, Gehalt 2000,— M. Alterszulage von 100 M. vom 1. April 1914 ab 100,— "	"	2000		2100		
296	Ulrich	"	2000		2000		
297	Jacobs.	"	2000		2000		
298	Hahn II (Franz)	"	2000		2000		
299	Schönkarl	"	2000		2000		
300	Müller IV (Bernhard)	"	2000		2000		
301	Müller V (August)	"	2000		2000		
	Zu übertragen		761 887 50		748 265		

Nr.	Name und Amtsbezeichnung	Titel und Pos. des Stats	Statsjahr 1913		Statsjahr 1914				Bemerkungen
			M	P	im einzelnen		im ganzen		
					M	P	M	P	
	Übertrag		761 887	50	748 265				
302	Meusel	I, 1	2000		2000				
303	Sermes II (Jakob)	"	2000		2000				
304	Boß II (Friedrich), Gehalt 1975,— M. Alterszulage von 100 M. vom 1. Juli 1913 25,— "	"	1975		2000				
305	Doveren, Gehalt 1975,— M. Alterszulage von 100 M. vom 1. Juli 1913 ab 25,— "	"	1975		2000				
306	Deder II (Max), Gehalt 1950,— M. Alterszulage von 100 M. vom 1. Oktober 1913 ab 50,— "	"	1950		2000				
307	Zepter	"	2100		2100				
308	Bauer	"	2100		2100				
309	Schneider IV (Johannes), Geh. 1950,— M. Alterszulage von 100 M. vom 1. Oktober 1913 ab 50,— "	"	1950		2000				
310	Es, Gehalt 1950,— M. Alterszulage von 100 M. vom 1. Oktober 1913 ab 50,— "	"	1950		2000				
311	Koslowski	"	2200		2200				
312	Krauthausen	"	2000		2000				
313	Jakubowski, Gehalt 1925,— M. Alterszulage von 100 M. vom 1. Januar 1914 ab 75,— "	"	1925		2000				
314	Heuser	"	2000		2000				
315	Senze, Gehalt 1925,— M. Alterszulage von 100 M. vom 1. Januar 1914 ab 75,— "	"	1925		2000				
316	Bloch	"	2000		2000				
	Zu übertragen		791 937	50	778 665				

Lfd. Nr.	Namen und Amtsbezeichnung	Titel und Pos. des Stats	Statsjahr 1913		Statsjahr 1914		Bemerkungen
					im einzelnen	im ganzen	
			M	₰	M	₰	
	Übertrag		791 937 50		778 665		
317	Eisbauer, Gehalt 1900,— M. Alterszulage von 100 M. vom 1. April 1914 ab 100,— „	I, 1	1900		2000		
—	Schmidt II (Paul)	"	1900		—		Ausgeschieden.
—	Wilmstötter I (Friedrich)	"	1900		—		Ausgeschieden.
318	Hoffmann II (Willy), Gehalt . 1900,— M. Alterszulage von 100 M. vom 1. April 1914 ab 100,— „	"	1900		2000		
319	Schwinderlauf, Gehalt 1900,— M. Alterszulage von 100 M. vom 1. April 1914 ab 100,— „	"	1900		2000		
320	Gather, Gehalt 1900,— M. Alterszulage von 100 M. vom 1. April 1914 ab 100,— „	"	1900		2000		
321	Siering, Gehalt 1900,— M. Alterszulage von 100 M. vom 1. April 1914 ab 100,— „	"	1900		2000		
322	Wolter, Gehalt 1900,— M. Alterszulage von 100 M. vom 1. April 1914 ab 100,— „	"	1900		2000		
323	Schnabel, Gehalt 1900,— M. Alterszulage von 100 M. vom 1. April 1914 ab 100,— „	"	1900		2000		
324	Preiß, Gehalt 1900,— M. Alterszulage von 100 M. vom 1. April 1914 ab 100,— „	"	1900		2000		
325	Kausch, Gehalt 1900,— M. Alterszulage von 100 M. vom 1. April 1914 ab 100,— „	"	1900		2000		
326	Hürter, Gehalt 1900,— M. Alterszulage von 100 M. vom 1. April 1914 ab 100,— „	"	1900		2000		
	Zu übertragen		814 737 50		798 665		

Nr.	Namen und Amtsbezeichnung	Titel und Pos. des Staats	Staatsjahr 1913		Staatsjahr 1914				Bemerkungen
			M	P	im einzelnen		im ganzen		
			M	P	M	P	M	P	
	Übertrag		814	737	50	798	665		
327	Güth, Gehalt 1900,— M. Alterszulage von 100 M. vom 1. April 1914 ab 100,— "	I, 1	1900	—	2000	—			
328	Altweider, Gehalt 1900,— M. Alterszulage von 100 M. vom 1. April 1914 ab 100,— "	"	1900	—	2000	—			
329	Dräger, Gehalt 1900,— M. Alterszulage von 100 M. vom 1. Juli 1914 ab 75,— "	"	1900	—	1975	—			
330	Reißner, Gehalt 1900,— M. Alterszulage von 100 M. vom 1. Juli 1914 ab 75,— "	"	1900	—	1975	—			
331	Reich II (Wilhelm), Gehalt . 1900,— M. Alterszulage von 100 M. vom 1. Juli 1914 ab 75,— "	"	1900	—	1975	—			
332	Höche, Gehalt 1900,— M. Alterszulage von 100 M. vom 1. Juli 1914 ab 75,— "	"	1900	—	1975	—			
—	Mostert	"	1900	—	—	—			Ausgeschieden.
333	Beder IV (Wilhelm), Gehalt . 1900,— M. Alterszulage von 100 M. vom 1. Juli 1914 ab 75,— "	"	1900	—	1975	—			
334	Hochheuser, Gehalt 1900,— M. Alterszulage von 100 M. vom 1. Juli 1914 ab 75,— "	"	1900	—	1975	—			
335	Klippel	"	2000	—	2000	—			
336	Wärschenbach, Gehalt 1900,— M. Alterszulage von 100 M. vom 1. Juli 1914 ab 75,— "	"	1900	—	1975	—			
337	Kreß, Gehalt 1900,— M. Alterszulage von 100 M. vom 1. Juli 1914 ab 75,— "	"	1900	—	1975	—			
	Zu übertragen		837	637	50	820	465		

Pfd. Nr.	Namen und Amtsbezeichnung	Titel und Pos. des Stats	Statsjahr 1913		Statsjahr 1914		Bemerkungen
			M	₰	im einzelnen	im ganzen	
			M	₰	M	₰	
	Übertrag		837	637 50	820	465	
338	Szalbierz, Gehalt 1900,— M. Alterszulage von 100 M. vom 1. Juli 1914 ab 75,— M.	I, 1	1900	—	1975	—	
339	Gerhardt, Gehalt 1900,— M. Alterszulage von 100 M. vom 1. Juli 1914 ab 75,— "	"	1900	—	1975	—	
340	Wehling, Gehalt 1900,— M. Alterszulage von 100 M. vom 1. Juli 1914 ab 75,— "	"	1900	—	1975	—	
341	Mutert, Gehalt 1900,— M. Alterszulage von 100 M. vom 1. Juli 1914 ab 75,— "	"	1900	—	1975	—	
342	Roß I (Hermann), Gehalt . . 1900,— M. Alterszulage von 100 M. vom 1. Oktober 1914 ab 50,— "	"	1900	—	1950	—	
343	Strauch, Gehalt 1900,— M. Alterszulage von 100 M. vom 1. Oktober 1914 ab 50,— "	"	1900	—	1950	—	
—	Emontspohl	"	1900	—	—	—	Gestorben.
344	Adomat, Gehalt 1900,— M. Alterszulage von 100 M. vom 1. Oktober 1914 ab 50,— "	"	1900	—	1950	—	
345	Baues, Gehalt 1900,— M. Alterszulage von 100 M. vom 1. Oktober 1914 ab 50,— "	"	1900	—	1950	—	
346	Friß, Gehalt 1900,— M. Alterszulage von 100 M. vom 1. Oktober 1914 ab 50,— "	"	1900	—	1950	—	
347	Schneider V (Peter), Gehalt . 1900,— M. Alterszulage von 100 M. vom 1. Oktober 1914 ab 50,— "	"	1900	—	1950	—	
	Zu übertragen		858	537 50	840	065	

Zfdr. Nr.	Namen und Amtsbezeichnung	Titel und Pos. des Stats	Statsjahr 1913		Statsjahr 1914		Bemerkungen		
			M	P	im einzelnen			im ganzen	
					M	P		M	P
	Übertrag		858	537	50	840	065		
348	Oedingen, Gehalt 1900,— M. Alterszulage von 100 M. vom 1. Oktober 1914 ab 50,— "	I, 1	1900	—	—	1950	—		
—	Heiße	"	1900	—	—	—	—	Ausgeschieden.	
349	Demke, Gehalt 1900,— M. Alterszulage von 100 M. vom 1. Januar 1915 ab 25,— "	"	1900	—	—	1925	—		
350	Büde, Gehalt 1900,— M. Alterszulage von 100 M. vom 1. Januar 1915 ab 25,— "	"	1900	—	—	1925	—		
351	Häc I (Wilhelm)	"	2200	—	—	2200	—		
352	Wißborn, Gehalt 1900,— M. Alterszulage von 100 M. vom 1. Januar 1915 ab 25,— "	"	1900	—	—	1925	—		
353	Hegenscheidt II (Fritz)	"	1900	—	—	1900	—		
354	Kaldenbach	"	1900	—	—	1900	—		
355	Orth	"	1900	—	—	1900	—		
—	Kolberg	"	2000	—	—	—	—	Ausgeschieden.	
356	Littschte	"	1900	—	—	1900	—		
357	Kaltegärtner	"	1900	—	—	1900	—		
358	Bunderlich	"	1900	—	—	1900	—		
359	Gaidies	"	1900	—	—	1900	—		
360	Lößgen	"	1900	—	—	1900	—		
361	Moß II (August)	"	1900	—	—	1900	—		
362	Müller VI (Alfred)	"	1900	—	—	1900	—		
363	Goebel, Gehalt 1875,— M. Alterszulage von 100 M. vom 1. Juli 1913 ab 25,— "	"	1875	—	—	1900	—		
	Zu übertragen		893	112	50	870	890		

Lfde. Nr.	Namen und Amtsbezeichnung	Titel und Pos. des Stats	Statsjahr 1913		Statsjahr 1914		Bemerkungen
			M	₰	im einzelnen	im ganzen	
	Übertrag		893	112 50	870	890	
364	Egert II, Gehalt 1875,— M. Alterszulage von 100 M. vom 1. Juli 1913 ab 25,— "	I, 1	1875		1900		
365	Leonhardt II (Georg), Gehalt 1875,— M. Alterszulage von 100 M. vom 1. Juli 1913 ab 25,— "	"	1875		1900		
366	Rockenhaupt, Gehalt 1875,— M. Alterszulage von 100 M. vom 1. Juli 1913 ab 25,— "	"	1875		1900		
367	Boms, Gehalt 1875,— M. Alterszulage von 100 M. vom 1. Juli 1913 ab 25,— "	"	1875		1900		
368	Böhme, Gehalt 1875,— M. Alterszulage von 100 M. vom 1. Juli 1913 ab 25,— "	"	1875		1900		
369	Bruski, Gehalt 1875,— M. Alterszulage von 100 M. vom 1. Juli 1913 ab 25,— "	"	1875		1900		
370	Beejer, Gehalt 1875,— M. Alterszulage von 100 M. vom 1. Juli 1913 ab 25,— "	"	1875		1900		
371	Jasper, Gehalt 1875,— M. Alterszulage von 100 M. vom 1. Juli 1913 ab 25,— "	"	1875		1900		
372	Judt I (Richard), Gehalt . . . 1875,— M. Alterszulage von 100 M. vom 1. Juli 1913 ab 25,— "	"	1875		1900		
373	Klein II (Gustav), Gehalt . . . 1875,— M. Alterszulage von 100 M. vom 1. Juli 1913 ab 25,— "	"	1875		1900		
374	Ked, Gehalt 1875,— M. Alterszulage von 100 M. vom 1. Juli 1913 ab 25,— "	"	1875		1900		
	Zu übertragen		913	737 50	891	790	

Pfd. Nr.	Namen und Amtsbezeichnung	Titel und Pos. des Stats	Statsjahr 1913		Statsjahr 1914		Bemerkungen		
			M	₰	im einzelnen			im ganzen	
			M	₰	M	₰		M	₰
	Übertrag		913 737 50		891 790				
375	Klassen II (Paul), Gehalt . . . 1875,— M. Alterszulage von 100 M. vom 1. Juli 1913 ab 25,— „	I, 1	1875		1900				
376	Michel, Gehalt 1875,— M. Alterszulage von 100 M. vom 1. Juli 1913 ab 25,— „	„	1875		1900				
377	Willes I (Leonhard), Gehalt . . 1875,— M. Alterszulage von 100 M. vom 1. Juli 1913 ab 25,— „	„	1875		1900				
378	Lutterbach, Gehalt 1875,— M. Alterszulage von 100 M. vom 1. Juli 1913 ab 25,— „	„	1875		1900				
379	Schuh, Gehalt 1875,— M. Alterszulage von 100 M. vom 1. Juli 1913 ab 25,— „	„	1875		1900				
380	Schulten I (Hugo), Gehalt . . . 1875,— M. Alterszulage von 100 M. vom 1. Juli 1913 ab 25,— „	„	1875		1900				
381	Strods, Gehalt 1875,— M. Alterszulage von 100 M. vom 1. Juli 1913 ab 25,— „	„	1875		1900				
382	Schramm II (Wilhelm), Gehalt . 1875,— M. Alterszulage von 100 M. vom 1. Juli 1913 ab 25,— „	„	1875		1900				
383	Marczynski, Gehalt 1875,— M. Alterszulage von 100 M. vom 1. Juli 1913 ab 25,— „	„	1875		1900				
—	Rebsdat	„	1875		—		Ausgehieben		
384	Boß, Gehalt 1875,— M. Alterszulage von 100 M. vom 1. Juli 1913 ab 25,— „	„	1875		1900				
	Zu übertragen		934 362 50		910 790				

Lfd. Nr.	Namen und Amtsbezeichnung	Titel und Pos. des Stabs	Stabsjahr 1913		Stabsjahr 1914		Bemerkungen		
			M	P	im einzelnen			im ganzen	
					M	P		M	P
	Übertrag		934 362	50	910 790				
385	Leise, Gehalt 1875,— M. Alterszulage von 100 M. vom 1. Juli 1913 ab 25,— "	I, 1	1875		1900				
386	Rannenber, Gehalt 1875,— M. Alterszulage von 100 M. vom 1. Juli 1913 ab 25,— "	"	1875		1900				
387	Schnewitz, Gehalt 1875,— M. Alterszulage von 100 M. vom 1. Juli 1913 ab 25,— "	"	1875		1900				
388	Krause, Gehalt 1850,— M. Alterszulage von 100 M. vom 1. Oktober 1913 ab 50,— "	"	1850		1900				
389	Oßberghaus, Gehalt 1850,— M. Alterszulage von 100 M. vom 1. Oktober 1913 ab 50,— "	"	1850		1900				
390	Hartmann II (Johann), Gehalt Alterszulage von 100 M. vom 1. Oktober 1913 ab 50,— "	"	1850		1900				
391	Gottschlich, Gehalt 1850,— M. Alterszulage von 100 M. vom 1. Oktober 1913 ab 50,— "	"	1850		1900				
392	Hansen II (Wilhelm), Gehalt. Alterszulage von 100 M. vom 1. Oktober 1913 ab 50,— "	"	1850		1900				
393	Schulz I (Hermann), Gehalt . Alterszulage von 100 M. vom 1. Oktober 1913 ab 50,— "	"	1850		1900				
394	Hennig, Gehalt 1825,— M. Alterszulage von 100 M. vom 1. Januar 1914 ab 75,— "	"	1825		1900				
395	de la Haje, Gehalt 1800,— M. Alterszulage von 100 M. vom 1. April 1914 ab 100,— "	"	1800		1900				
	Zu übertragen		954 712	50	931 690				

Nbr.	Namen und Amtsbezeichnung	Titel und Pos. des Stats	Statsjahr 1913		Statsjahr 1914				Bemerkungen
			M	₰	im einzelnen		im ganzen		
			M	₰	M	₰	M	₰	
	Übertrag		954	712 50	931	690			
396	Berghausen, Gehalt 1800,— M. Alterszulage von 100 M. vom 1. April 1914 ab 100,— "	I, 1	1800		1900				
397	Zens, Gehalt 1800,— M. Alterszulage von 100 M. vom 1. April 1914 ab 100,— "	"	1800		1900				
398	Scheffler, Gehalt 1800,— M. Alterszulage von 100 M. vom 1. April 1914 ab 100,— "	"	1800		1900				
399	Müller VIII (Hubert), Gehalt 1800,— M. Alterszulage von 100 M. vom 1. April 1914 ab 100,— "	"	1800		1900				
—	Deußmann	"	1800		—				Ausgeschieden.
400	Maus, Gehalt 1800,— M. Alterszulage von 100 M. vom 1. April 1914 ab 100,— "	"	1800		1900				
401	Richter, Gehalt 1800,— M. Alterszulage von 100 M. vom 1. April 1914 ab 100,— "	"	1800		1900				
402	Ludwig, Gehalt 1800,— M. Alterszulage von 100 M. vom 1. April 1914 ab 100,— "	"	1800		1900				
403	Hartmann III (Kaspar), Gehalt 1800,— M. Alterszulage von 100 M. vom 1. April 1914 ab 100,— "	"	1800		1900				
404	Huberty, Gehalt 1800,— M. Alterszulage von 100 M. vom 1. April 1914 ab 100,— "	"	1800		1900				
405	Schmidt III (Johann), Gehalt 1800,— M. Alterszulage von 100 M. vom 1. April 1914 ab 100,— "	"	1800		1900				
	Zu übertragen		974	512 50	950	690			

Ffde. Nr.	Namen und Amtsbezeichnung	Titel und Pos. des Stats	Statsjahr 1913		Statsjahr 1914		Bemerkungen
			M	₣	im einzelnen	im ganzen	
	Übertrag		974	512 50	950	690	
406	Bracken, Gehalt 1800,— M. Alterszulage von 100 M. vom 1. April 1914 ab <u>100,— "</u>	I, 1	1800	—	1900	—	
407	Odenbrett, Gehalt 1800,— M. Alterszulage von 100 M. vom 1. April 1914 ab <u>100,— "</u>	"	1800	—	1900	—	
408	Foehlinger, Gehalt 1800,— M. Alterszulage von 100 M. vom 1. April 1914 ab <u>100,— "</u>	"	1800	—	1900	—	
409	Pempelfort, Gehalt 1800,— M. Alterszulage von 100 M. vom 1. April 1914 ab <u>100,— "</u>	"	1800	—	1900	—	
410	Gerber, Gehalt 1800,— M. Alterszulage von 100 M. vom 1. April 1914 ab <u>100,— "</u>	"	1800	—	1900	—	
411	Wilmstötter II, Gehalt 1800,— M. Alterszulage von 100 M. vom 1. April 1914 ab <u>100,— "</u>	"	1800	—	1900	—	
412	Müller VII (Paul), Gehalt 1800,— M. Alterszulage von 100 M. vom 1. April 1914 ab <u>100,— "</u>	"	1800	—	1900	—	
413	Bellinghausen, Gehalt 1800,— M. Alterszulage von 100 M. vom 1. April 1914 ab <u>100,— "</u>	"	1800	—	1900	—	
414	Klein III (Peter), Gehalt 1800,— M. Alterszulage von 100 M. vom 1. April 1914 ab <u>100,— "</u>	"	1800	—	1900	—	
415	Wilm II (Otto), Gehalt 1800,— M. Alterszulage von 100 M. vom 1. Juli 1914 ab <u>75,— "</u>	"	1800	—	1875	—	
416	Sahn III (Johann), Gehalt 1800,— M. Alterszulage von 100 M. vom 1. Juli 1914 ab <u>75,— "</u>	"	1800	—	1875	—	
	Zu übertragen		994	312 50	971	540	

N ^o .	Namen und Amtsbezeichnung	Titel und Pos. des Stats	Statsjahr 1913		Statsjahr 1914		Bemerkungen		
			M	P	im einzelnen			im ganzen	
					M	P		M	P
	Übertrag		994	312 50	971	540			
417	Meyer III (Nikolaus), Gehalt Alterszulage von 100 M. vom 1. Juli 1914 ab	1800,— M. 75,— "	I, 1	1800	—	1875			
418	Rönn II (Karl), Gehalt . . . Alterszulage von 100 M. vom 1. Juli 1914 ab	1800,— M. 75,— "	"	1800	—	1875			
419	Spies, Gehalt Alterszulage von 100 M. vom 1. Juli 1914 ab	1800,— M. 75,— "	"	1800	—	1875			
420	Bender, Gehalt Alterszulage von 100 M. vom 1. Juli 1914 ab	1800,— M. 75,— "	"	1800	—	1875			
421	Dyfer, Gehalt Alterszulage von 100 M. vom 1. Juli 1914 ab	1800,— M. 75,— "	"	1800	—	1875			
422	Scheidgen, Gehalt Alterszulage von 100 M. vom 1. Juli 1914 ab	1800,— M. 75,— "	"	1800	—	1875			
423	Roes, Gehalt Alterszulage von 100 M. vom 1. Oktober 1914 ab	1800,— M. 50,— "	"	1800	—	1850			
424	Poida, Gehalt Alterszulage von 100 M. vom 1. Oktober 1914 ab	1800,— M. 50,— "	"	1800	—	1850			
425	Borbecker, Gehalt Alterszulage von 100 M. vom 1. Oktober 1914 ab	1800,— M. 50,— "	"	1800	—	1850			
426	Stränger, Gehalt Alterszulage von 100 M. vom 1. Oktober 1914 ab	1800,— M. 50,— "	"	1800	—	1850			
—	Friisch		"	1800	—	—	Ausgeschieden.		
	Zu übertragen			1 014 112 50		990 190			

Lfd. Nr.	Namen und Amtsbezeichnung	Titel und Pos. des Staats	Staatsjahr 1913		Staatsjahr 1914		Bemerkungen
			M	₰	im einzelnen	im ganzen	
	Übertrag		1 014 112	50	990 190		
427	Kluyfen, Gehalt 1800,— M. Alterszulage von 100 M. vom 1. Oktober 1914 ab 50,— "	I, 1	1800		1850		
428	Kunze, Gehalt 1800,— M. Alterszulage von 100 M. vom 1. Oktober 1914 ab 50,— "	"	1800		1850		
429	Koß, Gehalt 1800,— M. Alterszulage von 100 M. vom 1. Januar 1915 ab 25,— "	"	1800		1825		
430	Enderlein, Gehalt 1800,— M. Alterszulage von 100 M. vom 1. Januar 1915 ab 25,— "	"	1800		1825		
431	Mumm, Gehalt 1800,— M. Alterszulage von 100 M. vom 1. Januar 1915 ab 25,— "	"	1800		1825		
432	Mimkeit, Gehalt 1800,— M. Alterszulage von 100 M. vom 1. Januar 1915 ab 25,— "	"	1800		1825		
433	Gruschka	"	1800		1800		
434	Nieland	"	1800		1800		
435	Diefenthal	"	1800		1800		
436	Peinert	"	1800		1800		
437	Piepersberg	"	1800		1800		
438	Paap	"	1800		1800		
—	Krämer	"	1800		—		Ausgeschieden.
439	Eising	"	1800		1800		
440	Tromm	"	1800		1800		
441	Stibbe	"	1800		1800		
	Zu übertragen		1 042 912	50	1 017 390		

N ^o .	Namen und Amtsbezeichnung	Titel und Pos. des Stats	Statsjahr 1913		Statsjahr 1914		Bemerkungen		
			M	P	in einzelnen			im ganzen	
					M	P		M	P
	Übertrag		1 042 912	50	1 017 390				
442	Ortmanns, Gehalt 1775,— M. Alterszulage von 100 M. vom 1. Juli 1913 ab 25,— "	I, 1	1775		1800				
443	Dalichow, Gehalt 1775,— M. Alterszulage von 100 M. vom 1. Juli 1913 ab 25,— "	"	1775		1800				
444	Pietzmann, Gehalt 1775,— M. Alterszulage von 100 M. vom 1. Juli 1913 ab 25,— "	"	1775		1800				
445	Schulzen II (Wilhelm), Gehalt 1775,— M. Alterszulage von 100 M. vom 1. Juli 1913 ab 25,— "	"	1775		1800				
446	Wünsche	"	1800		1800				
447	Bergbahn	"	1800		1800				
448	Romes	"	1800		1800				
449	Brunß, Gehalt 1775,— M. Alterszulage von 100 M. vom 1. Juli 1913 ab 25,— "	"	1775		1800				
450	Hädel II (Christian), Gehalt . . 1775,— M. Alterszulage von 100 M. vom 1. Juli 1913 ab 25,— "	"	1775		1800				
451	Dahmen II (Wilhelm), Gehalt 1775,— M. Alterszulage von 100 M. vom 1. Juli 1913 ab 25,— "	"	1775		1800				
452	Porfchen, Gehalt 1775,— M. Alterszulage von 100 M. vom 1. Juli 1913 ab 25,— "	"	1775		1800				
453	Wiemann, Gehalt 1775,— M. Alterszulage von 100 M. vom 1. Juli 1913 ab 25,— "	"	1775		1800				
—	Welle	"	1775		—		Ausgeschieden.		
	Zu übertragen		1 066 062	50	1 038 990				

Lfd. Nr.	Namen und Amtsbezeichnung	Titel und Pos. des Stats	Statsjahr 1913		Statsjahr 1914		Bemerkungen
			M	℥	im einzelnen	im ganzen	
	Übertrag		1 066 062	50	1 038 990	—	
454	Kalle, Gehalt 1775,— M. Alterszulage von 100 M. vom 1. Juli 1913 ab 25,— "	I, 1	1775	—	1800	—	
455	Vogelhang, Gehalt . 1775,— M. Alterszulage von 100 M. vom 1. Juli 1913 ab 25,— "	"	1775	—	1800	—	
456	Schulz II (Albert), Gehalt . . 1750,— M. Alterszulage von 100 M. vom 1. Oktober 1913 ab 50,— "	"	1750	—	1800	—	
457	Hoffmann III (Franz), Gehalt 1750,— M. Alterszulage von 100 M. vom 1. Oktober 1913 ab 50,— "	"	1750	—	1800	—	
458	Clemens, Gehalt 1750,— M. Alterszulage von 100 M. vom 1. Oktober 1913 ab 50,— "	"	1750	—	1800	—	
459	Möller, Gehalt 1750,— M. Alterszulage von 100 M. vom 1. Oktober 1913 ab 50,— "	"	1750	—	1800	—	
—	Tieß	"	1750	—	—	—	Ausgeschieden.
—	Greis	"	1750	—	—	—	Ausgeschieden.
460	Reinartz, Gehalt 1750,— M. Alterszulage von 100 M. vom 1. Oktober 1913 ab 50,— "	"	1750	—	1800	—	
461	Reinisch, Gehalt 1750,— M. Alterszulage von 100 M. vom 1. Oktober 1913 ab 50,— "	"	1750	—	1800	—	
462	Judt II (Hermann), Gehalt . 1750,— M. Alterszulage von 100 M. vom 1. Oktober 1913 ab 50,— "	"	1750	—	1800	—	
463	Ahrend's, Gehalt 1750,— M. Alterszulage von 100 M. vom 1. Oktober 1913 ab 50,— "	"	1750	—	1800	—	
	Zu übertragen		1 087 112	50	1 056 990	—	

Nr.	Namen und Amtsbezeichnung	Titel und Pos. des Staats	Staatsjahr 1913		Staatsjahr 1914		Bemerkungen		
			M	P	im einzelnen			im ganzen	
					M	P		M	P
	Übertrag		1 087 112	50	1 056 990				
464	Trimborn, Gehalt 1750,— M. Alterszulage von 100 M. vom 1. Oktober 1913 ab 50,— "	I, 1	1750		1800				
465	Brenzel, Gehalt 1750,— M. Alterszulage von 100 M. vom 1. Oktober 1913 ab 50,— "	"	1750		1800				
466	Glöber, Gehalt 1750,— M. Alterszulage von 100 M. vom 1. Oktober 1913 ab 50,— "	"	1750		1800				
467	Müller IX (Richard), Gehalt . 1750,— M. Alterszulage von 100 M. vom 1. Oktober 1913 ab 50,— "	"	1750		1800				
—	Lehmann	"	1750		—		Ausgeschieden.		
—	Sieger	"	1750		—		Ausgeschieden.		
468	Knötgen, Gehalt 1725,— M. Alterszulage von 100 M. vom 1. Januar 1914 ab 75,— "	"	1725		1800				
469	Raber, Gehalt 1725,— M. Alterszulage von 100 M. vom 1. Januar 1914 ab 75,— "	"	1725		1800				
470	Serold, Gehalt 1725,— M. Alterszulage von 100 M. vom 1. Januar 1914 ab 75,— "	"	1725		1800				
471	Stolze, Gehalt 1725,— M. Alterszulage von 100 M. vom 1. Januar 1914 ab 75,— "	"	1725		1800				
—	Bachmann	"	1725		—		Ausgeschieden.		
472	Schwab, Gehalt 1700,— M. Alterszulage von 100 M. vom 1. April 1914 ab 100,— "	"	1700		1800				
	Zu übertragen		1 107 937	50	1 073 190				

Pfd. Nr.	Namen und Amtsbezeichnung	Titel und Pos. des Stats	Statsjahr 1913		Statsjahr 1914				Bemerkungen
			M	Pf	im einzelnen		im ganzen		
			M	Pf	M	Pf	M	Pf	
	Übertrag		1 107 937	50	1 073 190				
473	Effer, Gehalt 1700,— M. Alterszulage von 100 M. vom 1. April 1914 ab 100,— "	I, 1	1700		1800				
474	Rafemann, Gehalt 1700,— M. Alterszulage von 100 M. vom 1. April 1914 ab 100,— "	"	1700		1800				
475	Geyer, Gehalt 1700,— M. Alterszulage von 100 M. vom 1. April 1914 ab 100,— "	"	1700		1800				
476	Schöffler, Gehalt 1700,— M. Alterszulage von 100 M. vom 1. April 1914 ab 100,— "	"	1700		1800				
477	Schuffelen, Gehalt 1700,— M. Alterszulage von 100 M. vom 1. April 1914 ab 100,— "	"	1700		1800				
478	Schöneborn, Gehalt 1700,— M. Alterszulage von 100 M. vom 1. April 1914 ab 100,— "	"	1700		1800				
479	Busch II (Heinrich), Gehalt . . 1700,— M. Alterszulage von 100 M. vom 1. April 1914 ab 100,— "	"	1700		1800				
480	Schnad, Gehalt 1700,— M. Alterszulage von 100 M. vom 1. April 1914 ab 100,— "	"	1700		1800				
481	Kempt II (Otto), Gehalt . . . 1700,— M. Alterszulage von 100 M. vom 1. April 1914 ab 100,— "	"	1700		1800				
482	Fend, Gehalt 1700,— M. Alterszulage von 100 M. vom 1. April 1914 ab 100,— "	"	1700		1800				
483	Paadebusch, Gehalt 1700,— M. Alterszulage von 100 M. vom 1. April 1914 ab 100,— "	"	1700		1800				
	Zu übertragen		1 126 637	50	1 092 990				

Nbr.	Namen und Amtsbezeichnung	Titel und Hof. des Stats	Statsjahr 1913		Statsjahr 1914		Bemerkungen
			M	₰	im einzelnen	im ganzen	
			M	₰	M	₰	
	Übertrag		1 126 637	50	1 092 990		
484	Gießer, Gehalt Alterszulage von 100 M. vom 1. April 1914 ab	1700,— M. 100,— "	I, 1	1700	1800		
485	Klawonn, Gehalt Alterszulage von 100 M. vom 1. April 1914 ab	1700,— M. 100,— "	"	1700	1800		
486	Bodemann II (Wilhelm), Geh. Alterszulage von 100 M. vom 1. April 1914 ab	1700,— M. 100,— "	"	1700	1800		
487	Teichke, Gehalt Alterszulage von 100 M. vom 1. April 1914 ab	1700,— M. 100,— "	"	1700	1800		
488	Gerhards, Gehalt Alterszulage von 100 M. vom 1. April 1914 ab	1700,— M. 100,— "	"	1700	1800		
489	Baumann, Gehalt Alterszulage von 100 M. vom 1. Juli 1914 ab	1700,— M. 75,— "	"	1700	1775		
490	Holtzschneider III (Friedrich), Gehalt Alterszulage von 100 M. vom 1. Juli 1914 ab	1700,— M. 75,— "	"	1700	1775		
491	Bägggen II (Adolf), Gehalt . . Alterszulage von 100 M. vom 1. Juli 1914 ab	1700,— M. 75,— "	"	1700	1775		
492	Garbrecht, Gehalt Alterszulage von 100 M. vom 1. Juli 1914 ab	1700,— M. 75,— "	"	1700	1775		
493	Holleman, Gehalt Alterszulage von 100 M. vom 1. Juli 1914 ab	1700,— M. 75,— "	"	1700	1775		
494	Müller X (Karl), Gehalt . . . Alterszulage von 100 M. vom 1. Juli 1914 ab	1700,— M. 75,— "	"	1700	1775		
Zu übertragen			1 145 337	50	1 112 640		

Pfd. Nr.	Namen und Amtsbezeichnung	Titel und Pos. des Stats	Statsjahr 1913		Statsjahr 1914		Bemerkungen
			M	P	in einzelnen	im ganzen	
			M	P	M	P	
	Übertrag		1 145 337	50	1 112 640		
495	Kempel, Gehalt 1700,— M. Alterszulage von 100 M. vom 1. Oktober 1914 ab 50,— "	I, 1	1700		1750		
496	Hirz II (Friedrich), Gehalt . . 1700,— M. Alterszulage von 100 M. vom 1. Oktober 1914 ab 50,— "	"	1700		1750		
497	Bauer II (Paul), Gehalt . . . 1700,— M. Alterszulage von 100 M. vom 1. Oktober 1914 ab 50,— "	"	1700		1750		
498	Dommaschl, Gehalt 1700,— M. Alterszulage von 100 M. vom 1. Oktober 1914 ab 50,— "	"	1700		1750		
499	Meyer IV (Kaspar), Gehalt . . 1700,— M. Alterszulage von 100 M. vom 1. Oktober 1914 ab 50,— "	"			1750		Stelle von Krämer.
500	Krieg, Gehalt 1700,— M. Alterszulage von 100 M. vom 1. Januar 1915 ab 25,— "	"			1725		Stelle von Frisch.
501	Schmidt IV (Wilhelm), Gehalt . 1700,— M. Alterszulage von 100 M. vom 1. Januar 1915 ab 25,— "	"	1700		1725		
502	Geertens, Gehalt 1700,— M. Alterszulage von 100 M. vom 1. Januar 1915 ab 25,— "	"			1725		Stelle von Heise.
503	Dahl, Gehalt 1700,— M. Alterszulage von 100 M. vom 1. Januar 1915 ab 25,— "	"			1725		Stelle von Kolberg.
504	Gleß	"	1700		1700		
505	Gich	"	1700		1700		
506	"	1700		1700		
507	"	1700		1700		
	Zu übertragen		1 160 637	50	1 135 090		

Zfdr. Nr.	Namen und Amtsbezeichnung	Titel und Pos. des Stats	Statsjahr 1913		Statsjahr 1914				Bemerkungen
			M	P	im einzelnen		im ganzen		
					M	P	M	P	
	Übertrag		1 160 637	50	1 135 090				
508		I, 1	1700		1700				
509		"	1700		1700				
510		"	1700		1700				
511		"	1700		1700				
512		"	1700		1700				
513		"	1700		1700				
514		"	1700		1700				
515		"	1700		1700				
516		"	1700		1700				
517		"	1700		1700				
518		"	1700		1700				
519		"	1700		1700				
520		"	1700		1700				
521		"	1700		1700				
522		"	1700		1700				
523		"	1700		1700				
524		"	1700		1700				
525		"	1700		1700				
526		"	1700		1700				
527		"	1700		1700				
528		"	—		1700				Stelle von Leutßen.
529		"	—		1700				Stelle von Bornkessel.
	Zu übertragen		1 194 637	50	1 172 490				

Pfd. Nr.	Namen und Amtsbezeichnung	Titel und Pos. des Stats	Statsjahr 1913		Statsjahr 1914				Bemerkungen
			M	P	im einzelnen		im ganzen		
					M	P	M	P	
	Übertrag		1 194 637	50	1 172 490				
530		I, 1	—	—	1700				Stelle von Stug.
531		"	—	—	1700				Stelle von Fränzis.
532		"	—	—	1700				Stelle von Bbels.
533		"	—	—	1700				Stelle von Hethausen.
534		"	—	—	1700				Stelle von Wolled.
535		"	—	—	1700				Stelle von Spiegel.
536		"	—	—	1700				Stelle von Schmidt II.
537		"	—	—	1700				Stelle von Wilmstötter I.
538		"	—	—	1700				Stelle von Wöster.
539		"	—	—	1700				Stelle von Emontspöhl.
540		"	—	—	1700				Stelle von Rebbat.
541		"	—	—	1700				Stelle von Deuzmann.
542		"	—	—	1700				Stelle von Tief.
543		"	—	—	1700				Stelle von Lehmann.
544		"	—	—	1700				Stelle von Sieger.
545		"	—	—	1700				Stelle von Bachmann.
546		"	—	—	1700				Stelle von Hermanns.
547		"	—	—	1700				Stelle von Belle.
548		"	—	—	1700				Stelle von Greis.
549	20 neue Stellen	"	—	—	34 000				ab 1. 4. 14.
568		"	—	—	17 000				ab 1. 10. 14.
569	Desgl.	"	—	—	17 000				
588		"	—	—	1500				
589	Kirchhüter	"	1500		1500				
			1 196 137	50			1 257 290		

Nr.	Namen und Amtsbezeichnung	Titel und Pos. des Stats	Statsjahr 1913		Statsjahr 1914				Bemerkungen
			M	P	in einzelnen		in ganzen		
					M	P	M	P	
	Polizeiarzt.								
1	Dr. Möller	I, 2	4000	—	—	—	4000		
			4000	—	—	—	4000		
	Chemisches Untersuchungsamt.								
1	Dr. Looß, Stadtchemiker	V, 1	7000	—	7000	—	—	} Zahlbar vierteljährlich im voraus.	
2	Demselben pensionsfähige Zulage	V, 2	2500	—	2500	—	—		
			9500	—	—	—	9500		
	II. Pensionen, Erziehungsgelder und Unterstützungen.								
1	Kollmann, Polizeikommissar a. D., Pension	II, 1	3000	—	3000	—	—		
—	Melles, Polizeikommissar a. D., Pension . . .	"	3522	—	—	—	—		Bestorben.
2	Filger, Polizeikommissar a. D., Pension . . .	"	3420	—	3420	—	—		
3	Marhold, Polizeikommissar a. D., Pension . .	"	3975	—	3975	—	—		
4	Josephs, Polizeikommissar a. D., Pension . .	"	—	—	2429	—	—	} Zugang	
5	Stapf, Polizeikommissar a. D., Pension . . .	"	—	—	2150	—	—		
6	Wolff, Polizeifergeant a. D., Pension	"	1200	—	1200	—	—		
7	Faßbender, Polizeifergeant a. D., Pension . .	"	1128	—	1128	—	—		
8	Lamm, Polizeifergeant a. D., Pension	"	366	—	366	—	—		
9	Lamm, Polizeifergeant a. D., Unterstützung	"	500	—	300	—	—		Bevilligt bis 31. 8. 17. Stativ.-Beschl. v. 28.10.13.
10	Rösner, Polizeifergeant a. D., Pension . . .	"	1500	—	1500	—	—		
11	Büsten, Polizeifergeant a. D., Pension . . .	"	1098	—	1098	—	—		
12	Kühn, Polizeifergeant a. D., Pension	"	954	—	954	—	—		
13	Rabsch, Polizeifergeant a. D., Pension . . .	"	1269	—	1269	—	—		
	Zu übertragen		21 932	—	22 789	—	—		

Lfd. Nr.	Namen und Amtsbezeichnung	Titel und Pos. des Etats	Statsjahr 1913		Statsjahr 1914		Bemerkungen
			M	?	im einzelnen	im ganzen	
	Übertrag		21 932		22 789		
14	Lammerich, Polizeifergeant a. D., Pension	II, 1	375		375		
15	Lammerich, Polizeifergeant a. D., Unterstützung	"	600		600		Bewilligt bis 31. 3. 15.
16	Reißner, Polizeifergeant a. D., Pension	"	636		636		
17	Tiede, Polizeifergeant a. D., Pension	"	441		441		
18	Tiede, Polizeifergeant a. D., Unterstützung	"	300		300		Tiede ist zurzeit Biegemehr. Die Unterstützung wird bis auf weiteres nicht geschl.
19	Müller II, Polizeifergeant a. D., Pension	"	414		414		
—	Zabbee, Polizeifergeant a. D., Pension	"	1650		—		Gestorben.
20	Belz, Polizeifergeant a. D., Pension	"	1140		1140		
21	Zserath, Polizeifergeant a. D., Pension	"	945		945		
22	Zserath, Polizeifergeant a. D., Unterstützung	"	500		300		Bewilligt bis 31. 3. 17. Statv.-Beschl. v. 28. 10. 11.
23	Küsgen, Polizeifergeant a. D., Pension	"	618		618		
24	Küsgen, Polizeifergeant a. D., Unterstützung	"	300		300		Bewilligt bis 31. 3. 15.
25	Altenbach, Polizeifergeant a. D., Pension	"	1686		1686		
26	Bigalski, Polizeifergeant a. D., Pension	"	1005		1005		
27	Maschmann, Polizeifergeant a. D., Pension	"	855		855		
28	Eishauer I, Polizeifergeant a. D., Pension	"	1221		1221		
—	Eishauer I, Polizeifergeant a. D., Unterstützung	"	200		—		Fällt fort. Statv.-Beschl. v. 28. 10. 13.
29	Sangß, Polizeifergeant a. D., Pension	"	1005		1005		
30	Sangß, Polizeifergeant a. D., Unterstützung	"	400		200		Bewilligt bis 31. 3. 17. Statv.-Beschl. v. 28. 10. 13.
31	Schick, Polizeifergeant a. D., Pension	"	200		200		
32	Schick, Polizeifergeant a. D., Unterstützung	"	350		200		Desgl.
	Zu übertragen		36 773		35 230		

Nfde. Nr.	Namen und Amtsbezeichnung	Titel und Pos. des Staats	Staatsjahr 1913		Staatsjahr 1914		Bemerkungen
					im einzelnen	im ganzen	
			M	₣	M	₣	
	Übertrag		36 773		35 230		
33	Bimmen, Polizeifergeant a. D., Pension . .	II, 1	846		846		
34	Sevens, Polizeifergeant a. D., Pension . .	"	1332		1332		
35	Stienes, Polizeifergeant a. D., Pension . .	"	1227		1227		
36	Kleer, Polizeifergeant a. D., Pension . . .	"	1161		1161		
37	Kleer, Polizeifergeant a. D., Unterstützung .	"	200		200		Bewilligt bis 31. 3. 15.
38	Kerkmann, Polizeifergeant a. D., Pension .	"	1113		1113		
39	Döhmen, Polizeifergeant a. D., Pension . .	"	870		1161		Pension war 1913 zu niedrig eingesetzt.
40	Wille, Polizeifergeant a. D., Pension . . .	"	1875		1875		
41	Thurow, Polizeifergeant a. D., Pension . .	"	1875		1875		
42	Göbbels, Polizeifergeant a. D., Pension . .	"	1161		1161		
43	Göbbels, Polizeifergeant a. D., Unterstützung	"	150		150		Bewilligt bis 31. 3. 16.
44	Leuthen, Polizeifergeant a. D., Pension . .	"	—		1200		Zugang.
45	Bödem, Polizeifergeant a. D., Pension . .	"	1344		1344		
46	Wagner I, Polizeifergeant a. D., Pension .	"	954		954		
47	Hermanns, Polizeifergeant a. D., Pension .	"	—		999		
48	Stuß, Polizeifergeant a. D., Pension . . .	"	—		1152		Zugang.
49	Oberath, Schutzmann a. D., Pension . . .	"	675		675		
—	Oberath, Schutzmann a. D., Unterstützung .	"	300		—		Fällt fort. Stadtv.-Beschl. v. 28. 10. 13.
50	Neppen, Polizeifergeant a. D., Pensionszuschuß	"	158		158		
51	Uhlig, Witve des Polizeifergeanten U., Gna- denpension	"	100		100		Bewilligt bis 31. 3. 17
52	Gebhardt, Witve des Polizeifergeanten G., Gnadenpension	"	100		100		Desgl.
	Zu übertragen		52 214		54 013		

Lfd. Nr.	Namen und Amtsbezeichnung	Titel und Proj. des Stats	Statsjahr 1913		Statsjahr 1914		Bemerkungen
					im einzelnen	im ganzen	
			M	₰	M	₰	
	Übertrag		52 214	—	54 013	—	
53	Brings, Witwe des Polizeiergeanten Br., Gnadenpension	II, 1	200	—	200	—	Bewilligt bis 31. 3. 17.
—	Dohr, Witwe, Erziehungsbeihilfe für ihr Kind Johann Heinrich Hubert, geb. 26. 8. 99	"	20	83	—	—	Bewilligt bis 31. 8. 13.
54	Weyand, Witwe Anton, Unterstützung	"	240	—	240	—	Bewilligt bis 31. 3. 15.
55	M. Schweickert, Coblenz, Markenbildchenweg 24, Vormund der Kinder des verstorbenen Polizeikommissars Schmitz, Erziehungsbeihilfe für die Kinder Schmitz: Maria, geb. 26. 2. 98 114,58 M. Getrude, geb. 30. 11. 00 125,— "	"	250	—	239	58	Bewilligt bis zum vollendeten 17. Lebensjahre. Statbr.-Beschl. v. 25. 10. 10, Bahlung der Beihilfe für Maria ist mit dem 28. 2. 15 eingestellen.
56	Delbrich, Karl, Ehefrau, verw. Polizeiergeant Hed, für ihre Kinder aus erster Ehe: Wilh. Josef Alfons, geb. 9. 5. 00 8,33 M. Josef Wilhelm, geb. 24. 10. 01 50,— "	"	100	—	58	33	Bewilligt 31. 5. 14. Bewilligt bis 31. 10. 15.
57	Haas, Witwe des Polizeiergeanten H., Unterstützung	"	100	—	100	—	Bewilligt bis 31. 3. 16.
—	Haas, Witwe des Polizeiergeanten H., Erziehungsbeihilfe für ihr Kind Dorothea, geb. 12. 9. 99	"	25	—	—	—	Bewilligt bis 30. 9. 13.
58	Hilgers, Witwe des Polizeiergeanten H., Unterstützung	"	100	—	100	—	Bewilligt bis 31. 3. 16.
59	Hahn, Witwe des Polizeiergeanten H., Unterstützung 100,— M. Erziehungsbeihilfe für ihre Kinder: Jakob, geb. 6. 4. 01 50,— " Wilhelmine, geb. 10. 9. 03 50,— " Franz, geb. 10. 2. 06 50,— "	"	250	—	250	—	Bewilligt bis 31. 3. 16. Bewilligt bis 30. 4. 15. Bewilligt bis 31. 3. 16.
60	Erdmann, Witwe des Polizeiergeanten E., Erziehungsbeihilfe für ihre Kinder: Franz, geb. 5. 4. 00 4,17 M. Luise, geb. 9. 7. 02 50,— " Johanna, geb. 8. 3. 04 50,— "	"	150	—	104	17	Bewilligt bis 30. 4. 14. Bewilligt bis 31. 7. 16. Bewilligt bis 31. 3. 17.
	Zu übertragen		53 649,83		55 305,08		

Nr.	Namen und Amtsbezeichnung	Titel und Pos. des Stats	Statsjahr 1913		Statsjahr 1914		Bemerkungen		
			M	P	im einzelnen			im ganzen	
					M	P		M	P
	Übertrag		53 649 83		55 305 08				
61	Binden, Witwe des Polizeiergeanten L., Er- ziehungshilfe für ihre Kinder: Heinrich, geb. 14. 7. 00 . . . 12,50 M. Wilhelm, geb. 6. 5. 08 . . . 50,— "	II, 1	100	—	62	50	Bewilligt bis 31. 7. 14. Bewilligt bis 31. 3. 17.		
62	Krautstein, Witwe des Polizeiergeanten Sr., Unterstützung	"	120	—	120	—	Bewilligt bis 31. 3. 16.		
63	Magerath, Witwe des Polizeiergeanten M., Erziehungshilfe für ihre Kinder: Wilhelm, geb. 23. 1. 00 . . . —,— M. Franz, geb. 8. 6. 01 . . . 50,— " Elisabeth, geb. 1. 9. 05 . . . 50,— "	"	141	67	100	—	Bewilligt bis 31. 1. 14. Bewilligt bis 30. 6. 15. Bewilligt bis 31. 3. 17.		
64	Hülstrung, Witwe des Polizeiergeanten S., Erziehungshilfe für ihre Kinder: Hugo, geb. 21. 6. 03 . . . 50,— M. Georg, geb. 20. 12. 05 . . . 50,— " Sophie Charlotte, geb. 10. 6. 07 50,— "	"	150	—	150	—	Bewilligt bis 31. 3. 17.		
65	Fränziß, Witwe des Polizeiergeanten Fr., Unterstützung	"	—	—	100	—	Bewilligt bis 31. 3. 17. Stadtv.-Beschl. v. 28.10. 13.		
66	Emontspohl, Witwe des Polizeiergeanten E., Unterstützung 100,— M. Erziehungshilfe für ihre Kinder: Richard Hubert, geb. 26. 6. 12 50,— M. Marie Charlotte, geb. 4. 8. 13 50,— "	"	—	—	200	—	Desgl.		
67	Terpfeken, Eheleute, Christian, Renten. . .	"	240	—	240	—	Zahlbar am 1. 5, 1. 8, 1. 11. u. 1. 2.		
	Summe		54 401 50		56 277 58				
III. Witwen- und Waisengelder.									
1	Witwe des Polizeiwachtmeisters Franke, Wit- wengeld	II, 2	—	—	310	—	Zu Pos. 1 bis 62: Bisher im Etat der allgemei- nen Verwaltung enthalten.		
2	Witwe des Polizeiergeanten Lemhöfer, Wit- wengeld	"	—	—	186	—			
3	Witwe des Polizeiergeanten Gebhardt, Wit- wengeld	"	—	—	218	—			
	Zu übertragen				714				

Fde. Nr.	Namen und Amtsbezeichnung	Titel und Pos. des Stats	Statsjahr 1913		Statsjahr 1914		Bemerkungen	Fde. Nr.	
			M	℥	im einzelnen	im ganzen			
			M	℥	M	℥	M	℥	
	Übertrag					714			
4	Witwe des Polizeifergeanten a. D. Schramm, Witwengeld	II, 2	—	—		216			18
5	Witwe des Polizeiwachtmeisters Thron, Wit- wengeld	"	—	—		406	80		
6	Witwe des Polizeifergeanten Nietner, Wit- wengeld	"	—	—		368	40		19
7	Witwe des Polizeifergeanten Engelman, Witwengeld	"	—	—		248	40		20
8	Witwe des Polizeifergeanten Harder, Witwen- geld	"	—	—		416	40		
9	Witwe des Polizeifergeanten Raefe, Witwen- geld	"	—	—		439	20		21
10	Witwe des Polizeifergeanten a. D. Böhme, Witwengeld	"	—	—		511	20		22
11	Witwe des Polizeifergeanten Bischoff, Wit- wengeld	"	—	—		216	—		23
12	Witwe des Polizeikommissars van Lamoen, Witwengeld	"	—	—		1020	—		24
13	Witwe des Polizeifergeanten Sitz, Witwen- geld	"	—	—		750	—		
14	Witwe des Polizeifergeanten a. D. Schmidt, Witwengeld	"	—	—		534	—		25
15	Kind der verstorbenen Eheleute Polizei- kommissar Schneider, Hermann, geb. 6. 1. 99	"	—	—		308	—		26
16	Witwe des Polizeifergeanten Kollpad, Wit- wengeld	"	—	—		400	80	Waisengeld ist zu zahlen an den Vormund Kaufmann August Schneider, hier, Kreuzstraße 17, I.	
17	Witwe des Polizeikommissars Born, Witwen- geld	"	—	—		880	80	Witwe K. ist geisteskrank. Zahlungen sind zu leisten an den Pfleger, Stabssekretär Reichen, hier.	27
	Zu übertragen					7430			

Nr.	Namen und Amtsbezeichnung	Titel und Pos. des Stats	Statsjahr 1913		Statsjahr 1914		Bemerkungen
			M	℥	im einzelnen	im ganzen	
			M	℥	M	℥	
	Übertrag			7 430			
18	Witwe des Polizeiergeanten Dohr, a) Wittwengeld 216,— M. b) Waisengeld für ihre Kinder: Josepha, Johanna, Maria, Eva, geb. 24. 12. 97 . . . 43,20 " Johannes Heinrich Hubert, geb. 26. 8. 99 43,20 "	II, 2	—	—	302	40	
19	Witwe des Polizeiergeanten a. D. Dzierski, Wittwengeld	"	—	—	238	80	
20	Witwe des Polizeiergeanten Both, a) Wittwengeld 453,60 M. b) Waisengeld für ihr Kind I. Ehe Maria, geb. 22. 2. 97 . . . 83,16 "	"	—	—	536	76	Die Zahlung des Waisengeldes ist mit dem 28. 2. 15 einzustellen.
21	Witwe des Polizeiinspektors a. D. Abel, Wittwengeld	"	—	—	1800	—	
22	Witwe des Polizeiergeanten Uthoff, jetzt Chefrau Theodor Troost, Waisengeld für ihr Kind I. Ehe: Martha, Johanna Gertrud, geb. 1. 3. 1899	"	—	—	43	20	
23	Witwe des Polizeiergeanten Kuhnen, Wittwengeld	"	—	—	249	60	
24	Witwe des Polizeiergeanten Kommerstirchen jetzt Chefrau Polizeiergeant Ringling, Waisengeld für ihr Kind I. Ehe: Maria Elisabeth, geb. 17. 4. 03	"	—	—	43	20	
25	Witwe des Polizeiergeanten Eichberg, Wittwengeld	"	—	—	216	—	
26	Kinder der verstorbenen Eheleute Polizeikommissar Schmitz, Waisengeld: Maria, geb. 26. 2. 98 95,— M. Gertrud, geb. 30. 11. 00 95,— "	"	—	—	190	—	Das Waisengeld ist zu zahlen an den Vormund Michael Schweidert in Coblenz, Markensbildchenweg 24.
27	Witwe des Polizeiergeanten Heß, jetzt Chefrau Grenzaufseher Karl Olbrich, Waisengeld für ihre Kinder I. Ehe: Wilhelm Josef Alfons, geb. 9. 5. 00 47,76 M. Josef Wilhelm, geb. 24. 10. 01 . . . 47,76 "	"	—	—	95	52	
	Zu übertragen				11 145	48	

len an
finanz
hier,stranl.
leihen
estreich

Fde. Nr.	Namen und Amtsbezeichnung	Titel und Pos. des Stats	Statsjahr 1913		Statsjahr 1914		Bemerkungen
			M	℥	im einzelnen	im ganzen	
			M	℥	M	℥	
	Übertrag				11 145	48	
28	Witwe des Polizeifergeanten a. D. Johland, Witwengeld	II, 2	—	—	216	—	
29	Witwe des Polizeifergeanten Arend, Witwen- geld	"	—	—	427	20	
30	Witwe des Polizeifergeanten Hilgers, a) Witwengeld 222,— M. b) Waisengeld für ihr Kind Maria Margarete Luise Therese, geb. 12. 5. 97 44,40 "	"	—	—	266	40	
31	Witwe des Polizeifergeanten Saas, a) Witwengeld 222,— M. b) Waisengeld für ihre Kinder: Margarete Bernhardine, geb. 15. 7. 98 44,40 " Dorothea Josephine, geb. 12. 10. 99 44,40 "	"	—	—	310	80	
32	Witwe des Polizeifergeanten a. D. Schrader, Witwengeld	"	—	—	600	—	
33	Witwe des Polizeifergeanten a. D. Böttger, Witwengeld	"	—	—	660	—	
34	Witwe des Polizeifergeanten Erdmann, a) Witwengeld 364,80 M. b) Waisengeld für ihre Kinder: Franz Bernhard, geb. 5. 4. 00 72,96 " Luise Karoline, geb. 9. 7. 02 72,96 " Johanne Josephine, geb. 8. 3. 04 72,96 "	"	—	—	583	68	
35	Witwe des Polizeifergeanten Dörr, a) Witwengeld 300,— M. b) Waisengeld für ihr Kind Willi Peter, geb. 8. 3. 03. 60,— "	"	—	—	360	—	
36	Witwe des Polizeifergeanten Krüll, a) Witwengeld 300,— M. b) Waisengeld für ihr Kind Karl Josef, geb. 24. 9. 06 60,— "	"	—	—	360	—	
	Zu übertragen				14 929	56	

Fide. Nr.	Namen und Amtsbezeichnung	Titel und Pos. des Stats	Statsjahr 1913		Statsjahr 1914		Bemerkungen		
			M	P	im einzelnen			im ganzen	
					M	P		M	P
	Übertrag					14 929 56			
37	Kind der verstorbenen Eheleute Polizeifergeant Hüsgen, Waisengeld: Heinrich Joseph, geb. 9. 6. 97	II, 2	—	—	146	—	Waisengeld ist zu zahlen an den Vormund Taxator Heinrich Korfmaier, Hamm 200a		
38	Witwe des Polizeifergeanten a. D. Schäfer, Witwengeld	"	—	—	300	—			
39	Witwe des Polizeifergeanten a. D. Heiden, Witwengeld	"	—	—	300	—			
40	Witwe des Polizeifergeanten a. D. Wurster, a) Witwengeld 390,— M. b) Waisengeld für ihr Kind Margarete, geb. 8. 8. 07 390,— "	"	—	—	780	—			
41	Witwe des Polizeifergeanten Hüllstrung, a) Witwengeld 300,— M. b) Waisengeld für ihre Kinder: Margareta Angelika, geb. 25. 1. 98 60,— " Hugo, geb. 21. 6. 03 60,— " Georg Gustav, geb. 20. 12. 05 60,— " Sophie Charlotte, geb. 10. 6. 07 60,— "	"	—	—	540	—			
42	Witwe des Polizeiinspektors Seßermann, Witwengeld	"	—	—	1950	—			
43	Witwe des Polizeifergeanten Pampuch, Witwengeld	"	—	—	705 60	—			
44	Witwe des Polizeifergeanten Henning, a) Witwengeld 674,40 M. b) Waisengeld für ihr Kind Friedrich Wilhelm, geb. 7. 4. 05 134,88 "	"	—	—	809 28	—			
45	Witwe des Polizeifergeanten a. D. Linden, a) Witwengeld 300,— M. b) Waisengeld für ihre Kinder: Johann, geb. 15. 2. 97 55,— " Gertrud, geb. 5. 2. 99. 60,— " Karl, geb. 14. 7. 00 60,— " Wilhelm, geb. 6. 5. 08 60,— "	"	—	—	535	—	Die Zahlung des Waisengeldes f. Johann ist mit dem 28. 2. 15 einzustellen.		
	Zu übertragen				20 995 44				

Ffde. Nr.	Namen und Amtsbezeichnung	Titel und Pos. des Stats	Statsjahr 1913		Statsjahr 1914				Bemerkungen
			M	Pf	im einzelnen		im ganzen		
			M	Pf	M	Pf	M	Pf	
	Übertrag				20 995	44			
46	Witwe des Polizeifergeanten a. D. Riepe, Witwengeld	II, 2	—	—	494	40			
47	Witwe des Polizeifergeanten Maßerath, a) Witwengeld 402,— M. b) Waisengeld für ihre Kinder: Wilhelm, geb. 23. 1. 00 . . . 80,40 " Franz Balthasar, geb. 8. 6. 01 . . 80,40 " Elisabeth, geb. 1. 9. 05 . . . 80,40 "	"	—	—	643	20			
48	Witwe des Polizeifergeanten Kraft, Witwen- geld	"	—	—	675	60			
49	Kind der verstorbenen Eheleute Polizeiferge- ant Wingenfeld, Waisengeld: Lona, geb. 25. 6. 98	"	—	—	162	80			Waisengeld ist zu zahlen an den Vormund Heinrich Schwalb III in Rddgen bei Bieken.
50	Witwe des Polizeiwachtmeisters a. D. Nieber- lein, Witwengeld	"	—	—	572	40			
51	Witwe des Polizeifergeanten Bach, Witwen- geld	"	—	—	451	20			
52	Witwe des Polizeifergeanten a. D. Rippes, Witwengeld	"	—	—	554	40			
53	Witwe des Polizeifergeanten a. D. Bischoff, Witwengeld	"	—	—	300	—			
54	Witwe des Polizeifergeanten a. D. Barges, Witwengeld	"	—	—	705	60			
55	Witwe des Polizeioberwachtmeisters Berg, a) Witwengeld 1159,20 M. b) Waisengeld für ihre Kinder: Katharina, geb. 6. 6. 97 . . . 231,84 " Karoline, geb. 6. 11. 06 . . . 231,84 "	"	—	—	1622	88			
56	Witwe des Polizeifergeanten Rehenen, a) Witwengeld 600,— M. b) Waisengeld für ihre Kinder: Theodor, geb. 15. 5. 97 . . . 120,— " Peter, geb. 29. 12. 99. . . . 120,— " Maria Elisabeth, geb. 4. 10. 02 . . 120,— "	"	—	—	960	—			
	Zu übertragen				28 157	92			

Nbr.	Namen und Amtsbezeichnung	Titel und Pos. des Stats	Statsjahr 1913		Statsjahr 1914		Bemerkungen
					im einzelnen	im ganzen	
			M	℥	M	℥	
	Übertrag			28	137	92	
57	Witwe des Polizeifergeanten a. D. Zabbée, Witwengeld	II, 2	—	—	660	—	
58	Witwe des Polizeifergeanten Wolkef, a) Witwengeld 367,20 M. b) Waisengeld für ihre Kinder: Rosa Johanna, geb. 4. 1. 02 73,44 " Johannes Alfred, geb. 8. 4. 06 73,44 "	"	—	—	514	08	
59	Witwe des Polizeiwachtmeisters Buschmann, a) Witwengeld 700,80 M. b) Waisengeld für ihr Kind Wilhelm Lothar, geb. 30. 11. 97 140,16 "	"	—	—	840	96	
60	Witwe des Polizeifergeanten Emontspohl, a) Witwengeld 300,— M. b) Waisengeld für ihre Kinder: Richard Hubert, geb. 26. 6. 12 60,— " Maria Charlotte, geb. 4. 8. 13 60,— "	"	—	—	420	—	
61	Witwe des Polizeifergeanten Wittenbruch, a) Witwengeld 399,60 M. b) Waisengeld für ihr Kind Anna geb. 1. 3. 02 79,92 "	"	—	—	479	52	
62	Witwe des Polizeifergeanten Fränzis, Witwengeld	"	—	—	537	60	
	Summe				31	590	08

Lfd. Nr.	Namen und Amtsbezeichnung	Titel und Pos. des Stats	Statsjahr 1913		Statsjahr 1914		Bemerkungen	
			M	Pf	im einzelnen	im ganzen		
3. Etat der städtischen Feuerwehr.								
A. Besoldungen.								
1. Gehälter der Beamten.								
—	Dipl.-Jng. Schlunf, Branddirektor		6800	—	—		Gestorben.	
1	Peterfen, Branddirektor	I, 1	—	—	5200		Für Dienstwohnung einchl. Heizung u. Beleuchtung sind 20 % des Anfangsgehalts = 1300 M. in Abzug gebracht.	
2	Bähring, Brandinspektor	"	4800	—	5050		Für 2 Diensträume sind 150 M. in Abzug gebracht.	
3	Ulrich, Brandmeister, Gehalt 4350,— M. Alterszulage von 400 M. vom 1. April 1914 ab 400,— "	"	4350	—	4187 50		Für die Dienstwohnung sind 532,50 M. für Licht (5 Räume à 6 M.) 30,— zusammen 562,50 M. in Abzug gebracht.	
4	Dipl.-Jng. Rüpte, Brandmeister, Gehalt 3550,— M. Alterszulage von 400 M. vom 1. Oktober 1914 ab 200,— "	"	3550	—	3142 50		Für die Dienstwohnung sind 532,50 M. für Heizung 75,— zusammen 607,50 M. in Abzug gebracht.	
5	R. R., Brandmeister	"	887 50	—	3550		Anlässlich der Errichtung einer neuen Feuerwache an der Behrenstraße.	
6	Mittler, Feldwebel	"	2700	—	2700		Die Feldwebel u. Oberfeuer- männer erhalten freie Dienst- wohnung und freie Dienst- kleidung. Falls dem Ober- feuermann eine Dienstwob- nung nicht überwiesen wird, so erhält er dafür eine Miet- entschädigung von 30 M. monatlich. In jedem Falle ergeht besondere Anweisung.	
7	Rutjch, Feldwebel	"	2700	—	2700			
8	Jungbecker, Telegraphenmechaniker	"	2700	—	2700			
9	Krajin, Feldwebel	"	2250	—	2287 50			
10	Broch, Oberfeuermann	I, 2	2300	—	2300			
11	Schröder, Obermaschinist	"	2300	—	2300			
12	Barz, Oberfeuermann, Gehalt 2225,— M. Alterszulage von 100 M. vom 1. Januar 1914 ab 75,— "	"	2200	—	2300			
13	Brell, Oberfeuermann, Gehalt 2200,— M. Alterszulage von 100 M. vom 1. Oktober 1914 ab 50,— "	"	2200	—	2250			
Zu übertragen						40 667 50		

Nbr.	Name und Amtsbezeichnung	Titel und Pos. des Stats	Statsjahr 1913		Statsjahr 1914		Bemerkungen
			M	Pf	im einzelnen	im ganzen	
	Übertrag				40667	50	
14	Schöpp, Oberfeuermann, Gehalt 2200,— M. Alterszulage von 100 M. vom 1. Januar 1915 ab 25,— „	I, 1	2200	—	2225	—	
15	Wolf, Oberfeuermann	"	2100	—	2100	—	
16	Ruhrberg, Oberfeuermann	"	2100	—	2100	—	
17	Stuhr, Oberfeuermann	"	2100	—	2100	—	
18	Hornung, Oberfeuermann	"	2100	—	2100	—	
19	Zepp, Oberfeuermann	"	2100	—	2100	—	
20	Lange I, Obermaschinist, Gehalt 2000,— M. Alterszulage von 100 M. vom 1. April 1914 ab 100,— „	"	2000	—	2100	—	
21	Thiel, Obermaschinist	"	2000	—	2000	—	
22	Heister, Oberfeuermann, Gehalt 2050,— M. Alterszulage von 100 M. vom 1. Oktober 1913 ab 50,— „	"	2050	—	2100	—	
23	Engel, Oberfeuermann, Gehalt 2050,— M. Alterszulage von 100 M. vom 1. Oktober 1913 ab 50,— „	"	2050	—	2100	—	
24	Gozen, Obertelegraphist, Gehalt 2000,— M. Alterszulage von 100 M. vom 1. Juli 1914 ab 75,— M.	"	2000	—	2075	—	
25	Schröder, Obertelegraphist, Gehalt 1900,— M. Alterszulage von 100 M. vom 1. Juli 1914 ab 75,— „	"	1900	—	1975	—	
	Zu übertragen				65 742	50	

1913.
nicht
sind
zu
rech.
1913.
sind
cht.
sind
0 M.
0 M.
sind
0 M.
0 M.
einer
der
feuer-
herb-
Ober-
wehr-
0 M.
Pralle
stung.

Lfde. Nr.	Namen und Amtsbezeichnung	Titel und Pos. des Stats	Statsjahr 1913		Statsjahr 1914		Bemerkungen
			M	₣	im einzelnen	im ganzen	
	Übertrag				65 742	50	
26	Verhehen, Oberfeuer- mann, Gehalt 1900,— M. Alterszulage von 100 M. vom 1. Oktober 1914 ab 50,— "	I, 2	1900		1950		
27	Rann, Oberfeuer- mann, Gehalt 1900,— M. Alterszulage von 100 M. vom 1. Januar 1915 ab 25,— "	"	1900		1925		
28	Kirn, Oberfeuer- mann, Gehalt 1850,— M. Alterszulage von 100 M. vom 1. Oktober 1913 ab 50,— "	"	1900		1900		
29	Lange II, Oberfeuer- mann, Gehalt 1825,— M. Alterszulage von 100 M. vom 1. Januar 1914 ab 75,— "	"	1825		1900		
30	Rommel, Oberfeuer- mann, Gehalt 1700,— M. Alterszulage von 100 M. vom 1. April 1914 ab 100,— "	"	1700		1800		
31	Weber, Oberfeuer- mann, Gehalt 1600,— M. Alterszulage von 100 M. vom 1. April 1914 ab 100,— "	"	1600		1700		
32	Fabritius, Oberfeuer- mann, Gehalt 1600,— M. Alterszulage von 100 M. vom 1. Juli 1914 ab 75,— "	"	1600		1675		
33	Weiburg, Oberfeuer- mann, Gehalt 1600,— M. Alterszulage von 100 M. vom 1. Juli 1914 ab 75,— "	"	1600		1675		
34	Lewandowsky, Oberfeuer- mann, Gehalt 1600,— M. Alterszulage von 100 M. vom 1. Juli 1914 ab 75,— "	"	1600		1675		
	Zu übertragen				81 942	50	

Nbr.	Namen und Amtsbezeichnung	Titel und Pos. des Stats	Statsjahr 1913		Statsjahr 1914		Bemerkungen	
					in einzelnen	in ganzen		
			M	Pf	M	Pf		M
	Übertrag				81	942	50	
35	Bost, Obertelegraphist, Gehalt 1600,— M. Alterszulage von 100 M. vom 1. Juli 1914 ab 75,— "	I, 2	1600		1675			
36	Mittler, Feuermann "	"	1900		1900			Zu Nbr. Nr. 36 ff. Die Feuermänner erhalten freie Dienstkleidung. Bezüg- lich der an Feuermänner zu- zahlenden Mietbeihilfen er- geht besondere Anweisung. Eine Mietbeihilfe wird den jenigen Feuermännern ge- zahlt, welchen eine Wohnung in den zur Wache gehörenden Räumen nicht überwiesen werden konnte. Sie beträgt für den verheirateten Feuer- mann 15 M., für den un- verheirateten Feuermann 9 M. monatlich.
37	Mugner, Feuermann "	"	1900		1900			
38	Stamm, Feuermann "	"	1900		1900			
39	Sieber, Feuermann, Gehalt . 1825,— M. Alterszulage von 75 M. vom 1. Oktober 1914 ab 37,50 "	"	1825		1862	50		
40	Friedrich, Feuermann, Gehalt 1806,25 M. Alterszulage von 75 M. vom 1. Juli 1913 ab 18,75 "	"	1806	25	1825			
41	Dröffer, Feuermann, Gehalt . 1768,75 M. Alterszulage von 75 M. vom 1. Januar 1914 ab 56,25 "	"	1768	75	1825			
42	Grüffen, Feuermann, Gehalt . 1750,— M. Alterszulage von 75 M. vom 1. April 1914 ab 75,— "	"	1750		1825			
43	Breißel, Feuermann, Gehalt . 1750,— M. Alterszulage von 75 M. vom 1. Juli 1914 ab 56,25 "	"	1750		1806	25		
44	Königs, Feuermann, Gehalt . 1750,— M. Alterszulage von 75 M. vom 1. Juli 1914 ab 56,25 "	"	1750		1806	25		
45	Bod, Feuermann (Fahrer) "	"	1900		1900			Freie Dienstwohnung laut Be- schluß der Feuerwehrkom- mission vom 20. April 1905. Freie Dienstwohn. (wie vor).
46	Sommer, " " "	"	1900		1900			
47	Glöfers, " " "	"	1900		1900			
48	Magdemus, Feuermann (Fahrer), Gehalt 1806,25 M. Alterszulage von 75 M. vom 1. Juli 1913 ab 18,75 "	"	1806	25	1825			
	Zu übertragen				107	792	50	

Lfd. Nr.	Namen und Amtsbezeichnung	Titel und Pos. des Etats	Statsjahr 1913		Statsjahr 1914		Bemerkungen
			M	℥	im einzelnen	im ganzen	
	Übertrag				107 792	50	
49	Besch, Feuermann (Fahrer), Gehalt 1825,— M. Alterszulage von 75 M. vom 1. Oktober 1914 ab 37,50 „	I, 2	1825	—	1862	50	
	Summe					109 655	
	Bureaudienst.						
1	Heckers, Bureauassistent, Gehalt 2 800,— M. Alterszulage von 200 M. vom 1. Oktober 1913 ab 100,— „	I, 3	2800	—	2900	—	
2	Tischendorf, Bureaugehilfe	"	1625	—	1800	—	
						4700	
	B. Pensionen, Witwenpensionen, Waizengelder und Erziehungsbeihilfen.						
1	Löblich, Feldwebel a. D., Pension	I, 12	1524	—	1524	—	Zu 1. zahlbar in vierteljährlichen Raten im Voraus.
2	Ulrich, ehemaliger Feuermann	"	135	—	135	—	
3	Bessel, ehemaliger Feuermann	"	250	—	250	—	
4	Hartwig, ehemaliger Feldwebel	"	525	—	525	—	
5	Piske, ehemaliger Feuermann	"	648	—	648	—	
6	Burgharz, ehemaliger Feuermann	"	267	—	267	—	
7	Schmitz, Witwe des ehemaligen Oberfeuer- mannes, Witwengeld 218,— M. Erziehungsbeihilfe für: Karl, geb. 31. 12. 00 150,— „ Wilhelm, geb. 4. 12. 04 150,— „	"	518	—	518	—	
8	Heinzel, Herm., Ehefrau, Witwe des ehema- gen Feuermannes Bobis, Erziehungsbei- hilfe für Johanna, geb. 6. 4. 00	"	195	—	195	—	
	Zu übertragen				4 062	—	

Nr.	Namen und Amtsbezeichnung	Titel und Hof. des Etats	Statsjahr 1913		Statsjahr 1914		Bemerkungen		
			M	P	im einzelnen			im ganzen	
					M	P		M	P
	Übertrag					4 062			
9	Wimmer, Witwe des ehemaligen Oberfeuer- mannes, Witwengeld 230,— M. Erziehungsbeihilfen für: Franz, geb. 25. 7. 95 115,— " Helene, geb. 10. 6. 01 345,— " Karoline, geb. 29. 4. 03 345,— " Anna, geb. 25. 2. 09 345,— "	I, 12	1380	—	1380	—		Zu 8. Laut Beschluß des Vor- standes der Feuerwehr-Ben- fitionsanstalt vom 31. 8. 1909 soll eine Ernähigung der Be- züge der Witwe Wimmer erst dann stattfinden, wenn das Kind Helene das 15. Lebens- jahr vollendet hat.	
10	Kirsch, ehemaliger Feuermann "	"	462	—	462	—			
11	Hau, ehemaliger Feuermann "	"	249	—	249	—			
12	Hugo, Witwe des ehemaligen Feldwebels, Witwengeld 543,60 M. Waisengeld für ihr Kind Auguste Katharina, geb. 18. 4. 97 108,72 "	"	652	32	652	32			
13	Schlunk, Witwe des ehem. Branddirektors . Witwengeld 750,— M. Waisengeld für ihr Kind Gerh. Ludwig, geb. 6. 9. 05 150,— "	"	—	—	900	—			
14	Schlunk, Witwe des ehem. Branddirektors, Erziehungsbeihilfe für ihr Kind Gerhard Ludwig, geb. 6. 9. 05	"	—	—	540	—			
							8245	32	
	C. Laufende Unterstüzungen.								
1	Meißner, Ad., Witwe, Unterstüzung "	"	200	—	200	—		Zu 1. Bewilligt auf jeder- zeitigen Widerruf durch Beschluß der Stadtv.-B. vom 16. 12. 1902	
2	Arera, Fr., Witwe "	"	150	—	150	—		Zu 2. Bewilligt bis 31. 3. 1913 durch Beschluß der Stadtv.- B. vom 1. 10. 1912.	
							350	—	
	Summe B und C						8595	32	

Fbde. Nr.	Namen und Amtsbezeichnung	Titel und Pos. des Etats	Etatjahr 1913		Etatjahr 1914		Bemerkungen
			M	℥	im einzelnen	im ganzen	
			M	℥	M	℥	
4. Etat des Fuhrparks und der Straßenreinigung.							
A. Befoldungen.							
1	Brix, Fuhrpark-Direktor, Gehalt		5205	—	5205	—	Zu 1. Dazu Dienstwohnung im Werte von 495 M.
2	Schoen, Fuhrpark-Assistent, Gehalt 2600,— M. Alterszulage von 200 M. vom 1. Juli 1914 ab 150,— "		2600	—	2750	—	
3	N. N., Techniker		—	—	2100	—	Zu 3. Neue Stelle.
4	N. N., Materialienaufseher		—	—	1900	—	Zu 4. Neue Stelle.
5	Müller, Bureaubeamter		1850	—	1850	—	Zu 5. Außerdem 414 M. Pension aus der Polizeikasse.
6	Schopen, "		2200	—	2300	—	
7	Roland, "		1500	—	1700	—	
—	Kiesler, Bureaugehilfin		1400	—	—	—	Ausgeschieden.
8	Kemper, Bureaugehilfin		—	—	1200	—	An Stelle Kiesler.
9	Brauer, Fuhrparkaufseher		2610	—	2610	—	Zu 9. Dazu Dienstwohnung im Werte von 285 M. sowie Heizung und Licht im Werte von 105 M.
10	Reichstein, "		2715	—	2715	—	Zu 10. Dazu Dienstwohnung im Werte von 285 M.
11	Battes, "		2900	—	2615	—	Zu 11. Dazu Dienstwohnung im Werte von 285 M.
12	Schmittwillen, Fuhrparkaufseher, Gehalt 2350,— M. Alterszulage von 150 M. vom 1. April 1914 ab 150,— "		2350	—	2500	—	
13	Nyken, Fuhrparkaufseher, Gehalt 2350,— M. Alterszulage von 150 M. vom 1. April 1914 ab 150,— "		2350	—	2500	—	
14	Nolte, Fuhrparkaufseher		2350	—	2350	—	
15	Henning, Fuhrparkaufseher, Gehalt 2125,— M. Alterszulage von 150 M. vom 1. Oktober 1913 ab 75,— "		2125	—	2200	—	
16	Wings, Fuhrparkaufseher, Gehalt 2050,— M. Alterszulage von 150 M. vom 1. Juli 1914 ab 112,50 "		2050	—	2162 50	—	
Zu übertragen			34 205	—	38 657 50	—	

Nr.	Namen und Amtsbezeichnung	Titel und Pos. des Stabs	Stabsjahr 1913		Stabsjahr 1914				Bemerkungen
			M	P	im einzelnen		im ganzen		
					M	P	M	P	
	Übertrag		34 205	—	38 657	50			
17	Jacob, Fuhrparkaufseher, Gehalt 1975,— M. Alterszulage von 150 M. vom 1. Oktober 1913 ab 75,— "		1975	—	2050	—			
18	Schmitz, Fuhrparkaufseher, Gehalt 1975,— M. Alterszulage von 150 M. vom 1. Oktober 1913 ab 75,— "		1975	—	2050	—			
19	Schubert, Fuhrparkaufseher, Gehalt 1900,— M. Alterszulage von 150 M. vom 1. April 1914 ab 150,— "		1900	—	2050	—			
20	Zur Beförderung von 3 Aufsehern zu Ober- aufsehern		—	—	400	—			
	Summe A		40 055	—	45 207	50			
	Bemerkung. Davon ist zu verrechnen:								
	auf Fuhrpark etwa $\frac{3}{5}$	I, 1			27 124	50			
	auf Straßenreinigung $\frac{2}{5}$	VI, 1			18 083	—	45 207	50	
	B. Pensionen.								
1	Goebel, Inspektor a. D.		3075	—	3075	—			
2	Brinkmann, Aufseher a. D.		1437	—	1437	—			
3	Biehl, Aufseher a. D.		1869	—	1869	—			
4	Witwe des Aufsehers Fritsche, Witwengeld 462,— M. Waisengeld für ihre Tochter Marie, geb. 13. 4. 05 92,40 "		—	—	554	40			
	Summe B		6381	—	6935	40			
	Bemerkung. Davon ist zu verrechnen:								
	auf Fuhrpark etwa $\frac{3}{5}$	I, 2			4162	—			
	auf Straßenreinigung $\frac{2}{5}$	VI, 2			2773	40	6935	40	

Fde. Nr.	Namen und Amtsbezeichnung	Titel und Pos. des Stats	Statsjahr 1913		Statsjahr 1914		Bemerkungen
			M	ℳ	im einzelnen	im ganzen	
5. Etat der Vernichtungsanstalt.							
1	Klare, Geschäftsführer, Gehalt . . . 2600 M. Alterszulage von 150 M. vom 1. April 1914 ab 150 „ Summe	I, 1	2600		2750		Dienstwohnung. Gehalt jährl. monatlich im voraus.
6. Etat der Desinfektionsanstalt und des Krankentransportwesens.							
Gehälter.							
1	Lehmann, Oberdesinfektor, Gehalt 1925,— M. Alterszulage von 100 M. vom 1. Januar 1914 ab 75,— „	I, 2	1900		2000		Zu 1. Freie Dienstwohnung und Dienstkleider. Außerdem eine jäh- rliche, nichtpensionsberechtigte Zu- lage als Oberdesinfektor von 80 M. An Stelle der freien Dienstwohnung wird eine Mietentschädigung von jährlich 800 M. gezahlt.
2	Bruns, Desinfektor, Gehalt 1768,75 M. Alterszulage von 75 M. vom 1. Januar 1914 ab 56,25 „	"	1768 75		1825		Zu 2. Freie Dienstbeteiligung und 180 M. Mietbeihilfe. Außerdem eine jährliche nichtpensionsberech- tigte Zulage von 180 M.
3	Langer, Desinfektor, Gehalt 1750,— M. Alterszulage von 75 M. vom 1. April 1914 ab 75,— „	"	1750		1825		Zu 3—5. Freie Dienstbeteiligung und je 180 M. Mietbeihilfe. Auf- dem eine jährliche nichtpensions- berechtigte Zulage von je 108 M.
4	Eben, Desinfektor	"	1750		1750		
5	Wenzel, Desinfektor	"	1750		1750		
						9150	

Nr.	Namen und Amtsbezeichnung	Titel und Pos. des Stats	Statsjahr 1913		Statsjahr 1914		Bemerkungen		
			M	P	im einzelnen			im ganzen	
					M	P		M	P
7. Etat der Friedhofsverwaltung.									
1	Kittel, Friedhofsinspektor								
	a) Gehalt	3900,— M.					Zu 1. Außerdem Dienstwohnung und Dienstland im pensionsanrechnungsmäßigen Werte von 600 M. 3% Lantieme von den Einnahmen Titel VI u. VII des Stats bis zum Höchstbetrage von 60 000 M. = 1800 M. Zahlbar zu 1 a u. c vierteljährlich im voraus, zu 1 b vierteljährlich nach Ablauf zu gleichen Teilen.		
	b) Lantieme	1800,— "							
	c) Für Heizung und Reinigung der Diensträume	200,— "	I, 1	5900	—	5900			
2	Leuschner, Obergärtner								
	Gehalt	3600,— M.					Zu 2. Zahlbar vierteljährlich im voraus.		
	Alterszulage von 200 M. vom 1. April 1914 ab	200,— "	"	3600	—	3800			
3	Jacob, Obergärtner		"	3010	—	3010	Zu 3. Dienstwohnung (390 M.) Zahlbar wie vor.		
4	Wickrath, Obergärtner		"	3600	—	3600	Zu 4. Nicht pensionsberechtigt. Zahlbar monatlich nach Ablauf. Freie Wohnung.		
5	Kittel II, Obergärtner		"	3200	—	3200	Zu 5. Zahlbar vierteljährlich im voraus.		
6	Bosse, Obergärtner		"	2800	—	2800	Zu 6. Zahlbar monatlich im voraus. Freie Dienstwohn.		
7	Stark, Friedhofsverwalter		"	2125	—	2125	Zu 7. Dienstwohnung (275 M.). Zahlbar wie vor.		
8	Engelsmann, Friedhofsverwalter		"	2150	—	1850	Zu 8. Seit 1. 4. 13 Dienstwohnung (300 M.). Zahlbar wie vor. Die Hälfte des Gehalts wird von der Kasse der allgemeinen Verwaltung erstattet. Bgl. Einnahme Tit. VIII Pos. 3.		
9	von Tempöki, Gartentechniker								
	Gehalt	2100,— M.					Zu 9. Zahlbar monatlich nach Ablauf. Nicht pensionsberechtigt.		
	Zulage von 150 M. vom 1. April 1914 ab	150,— "	"	2100	—	2250			
10	Müller, Gartentechniker								
	Gehalt	2100,— M.					Zu 10. Wie vor.		
	Zulage von 150 M. vom 1. April 1914 ab	150,— "	"	2100	—	2250			
11	Greven, Friedhofsaufseher		"	2184	—	2200	Zu 11. Wie vor.		
12	Hein, Friedhofsaufseher		"	1872	—	2050	Zu 12. Zahlbar monatlich im voraus. Freie Dienstwohn.		
13	Janderdonen, Friedhofsaufseher		"	1872	—	2050	Zu 13. Zahlbar monatlich im voraus.		
	Summe			36 513	—	37 085			

Lfde. Nr.	Namen und Amtsbezeichnung	Titel und Pos. des Stats	Statsjahr 1913		Statsjahr 1914		Bemerkungen
			M	₰	im einzelnen	im ganzen	
			M	₰	M	₰	
8. Etat der Leihanstalt.							
A. Besoldungen.							
—	Heinen, Rendant	II, 1	6000	—	—	—	Vom 1. 1. 14 ab pensioniert.
1	N. N., Rendant	"	—	—	4500	—	Stelle von Heinen.
2	Welsch, Kontrolleur	"	5300	—	5300	—	
3	Eccarius, Kassierer, Gehalt	"	3200	—	3200	—	
4	Burthmann, Pretiosentaxator, Gehalt 2925,— M. Alterszulage von 100 M. vom 1. Januar 1914 ab 75,— "	"	2925	—	3000	—	
5	Schauer mann, Taxator der ge- wöhnlichen Pfänder, Gehalt 2650,— M. Alterszulage von 100 M. vom 1. Oktober 1913 ab 50,— "	"	2650	—	2700	—	
6	Sachse, Kassendiener	"	2400	—	—	—	Vom 1. 4. 13 ab pensioniert.
7	Striewe, Kassendiener	"	—	—	1900	—	Stelle von Sachse, Stadts.-Befehl vom 4. 3. 13.
8	Lehmann, Leihhausdiener	"	2200	—	2200	—	
—	Reifen, Leihhausdiener	"	1700	—	—	—	Zur allg. Verwaltung bestellt.
9	Schulze, Bureaugehilfe	"	1850	—	1950	—	Stadts.-Befehl. vom 4. 3. 13.
10	Kamitschek, Bureauhilfsarbeiter	"	3400	—	3400	—	
11	Müller, Bureauhilfsarbeiter Gehalt 1725,— M. Alterszulage von 100 M. vom 1. April 1914 ab 100,— "	"	1725	—	1825	—	
12	Hense, Bureauhilfsarbeiter	"	1750	—	1750	—	
—	Striewe, Hilfsdiener	"	1825	—	—	—	Vom 1. 4. 13 zum Kassendiener be- fördert. S. 13. Nr. 7.
	Zu übertragen		36 925	—	31 725	—	

Nfde. Nr.	Namen und Amtsbezeichnung	Titel und Pos. des Stats	Statsjahr 1913		Statsjahr 1914		Bemerkungen		
			M	P	im einzelnen			im ganzen	
					M	P		M	P
	Übertrag		36 925	—	31 725	—			
13	Reander, Hilfsdiener	II, 1	1825	—	1825	—			
14	Binnenbank, Hilfsdiener	"	—	—	1450	—	An Stelle von Striewe.		
15	Matheblowski, Bote	"	—	—	1600	—			
B. Pensionen.									
1	Heinen, Rentant a. D.	"	—	—	4500	—			
2	Holz, Buchhalter a. D.	"	2250	—	2250	—			
3	Fuchs, Assistent a. D.	"	2070	—	2070	—			
4	Willems, Taxator a. D.	"	846	—	846	—			
5	Sachse, Kassendiener a. D.	"	—	—	1740	—			
6	Klung, Leihhausdiener a. D.	"	1260	—	1260	—			
7	Koch, Leihhausdiener a. D.	"	1539	—	1539	—			
—	Gorris, früherer Hilfsarbeiter, Invalidenrente	"	279 60	—	—	—	Gestorben.		
C. Witwengeld.									
1	Witwe des Stadtsekretärs Neuhann	"	—	—	1032	—	Bisher im Etat der allgem. Verwaltung.		
	Summe		46994 60	—	—	51837	—		

Lfd. Nr.	Namen und Amtsbezeichnung	Titel und Pos. des Etats	Statsjahr 1913		Statsjahr 1914		Bemerkungen
			M	₣	im einzelnen	im ganzen	
			M	₣	M	₣	
9. Etat der Kanalisation.							
A. [Gehälter.]							
1	Dr. ing. Krawinkel, Stadtbaumeister	I, 1	8000	—	8000	—	
2	May, Abteilungsingenieur	"	5800	—	5800	—	
3	Rings, Stadtbausekretär, Gehalt 4800,— M. Alterszulage von 300 M. vom 1. April 1914 ab	"	4800	—	5100	—	
4	Hüppop, Verwaltungsekretär	"	3500	—	3500	—	
5	Herpers, Bureaugehilfe	"	2550	—	2550	—	
—	Zur Beförderung eines Verwaltungsekretärs zum technischen Sekretär	"	—	—	100	—	
6	Zuchner, Stadtbausekretär	II, 1	4800	—	4800	—	
7	Wederle, Stadtbauassistent, Geh. 4000,— M. Alterszulage von 300 M. vom 1. April 1914 ab	"	4000	—	4300	—	
8	Lauer, Stadtbauassistent, Gehalt 4000,— M. Alterszulage von 300 M. vom 1. April 1914 ab	"	4000	—	4300	—	
9	Schmidt, Stadtbauassistent, Geh. 4600,— M. Alterszulage von 200 M. vom 1. April 1914 ab	"	4600	—	4800	—	
10	Brauer, Stadtbauassistent, Geh. 3400,— M. Alterszulage von 300 M. vom 1. April 1914 ab	"	3400	—	3700	—	
11	Schäfer, Bauaufseher	"	2100	—	2850	—	St.-B.-Beif. v. 4. 3. 1913.
12	Salm, Zeichner	"	—	—	2600	—	
13	Stegmann, Zeichner	"	—	—	2700	—	
—	Zur Beförderung eines Stadtbauassistenten zum Stadtbausekretär	"	—	—	200	—	
	Zu übertragen						25 050 30 250 55 300

N ^o .	Namen und Amtsbezeichnung	Titel und Pos. des Stats	Statsjahr 1913		Statsjahr 1914		Bemerkungen
			M	P	im		
					einzelnen	ganzen	
			M	P	M	P	
	Übertrag					55 300	
14	Habes, Maschineningenieur	III, 1	3500		3500		
15	Kämpfer, Oberaufseher	"	2800		2800		
16	Burd, Kanalbetriebsaufseher	"	3000		3000		
17	Bäckers, "	"	2500		2500		
18	Jung, "	"					
	Gehalt 2200,— M.						
	Alterszulage von 100 M. vom 1. Juli 1914 ab 75,— "	"	2200		2275		
						14075	
19	Luchhaus, Reinigungsmeister						
	Gehalt 2785,— M.						
	Alterszulage von 200 M. vom 1. April 1914 ab 200,— "	IV, 1	2785		2985	2985	Dienstwohnung im Werte von 815 M.
20	Leh, Stadtbauingenieur	VIII 1	2000		6000		S. Titel IX.
21	Buschmann, Stadtbauassistent	"	4000		4000		
22	Hartmann, Techniker I. Kl.						
	Gehalt 3400,— M.						
	Alterszulage von 200 M. vom 1. April 1914 ab 200,— "	"	3400		3600		
23	Blum, Techniker	"	3000		3000		
						16600	
—	Leh, Stadtbauingenieur	IX, 1	4000		—		S. Nr. 20.
24	Pohlkamp, Kanalbetriebsaufseher	"	3000		3000		
						3000	
	B. Pensionen.						
25	Lisner, Direktor a. D.	I, 1	6650		6650	6650	
	C. Witwengelder.						
26	Witve des Bauingenieurs Hesse	III, 1	—		1296		} Aus dem Etat der Allgemeinen Verwaltung übernommen.
27	Witve des Maschineningenieurs Planker	"	—		1720		
						3016	
	Insgesamt					101 626	

Lfde. Nr.	Namen und Amtsbezeichnung	Titel und Pos. des Stats	Statsjahr 1913		Statsjahr 1914				Bemerkungen
					im einzelnen		im ganzen		
			M	℥	M	℥	M	℥	
10. Etat für Ausstellungen und Museen.									
Ausstellungspalast.									
1	Reiß, Kastellan, Gehalt	I, 1	1550				1650		Daneben freie Wohnung, Licht und Wasser.
Historisches Museum.									
2	Dr. Jaeschke, Direktor der Bücher- und Lese- hallen, Vergütung	II, 1	800				800		Zahlbar vierteljährlich nach Ab- lauf.
Museum Hetjens.									
3	Rißerfeld, Restaurator	IV, 1	3000		3000				Zahlbar in halbjährl. Raten im voraus.
4	Rißerfeld, Restaurator, Vergütung für Wahr- nehmung der Kastellengeschäfte	"	600		600		3600		Zahlbar monatlich nach Ab- lauf. Daneben freie Woh- nung, Licht und Wasser.
5	Rißerfeld, Anna Maria, Rente	"	800				800		Zahlbar vierteljährlich im vor- aus.
Städtische Kunstsammlungen.									
6	Dr. Koetschau, Professor, Direktor, Gehalt .	V, 1	—				16 300		
7	Horn, Stadtsekretär, Gehalt	"	—				3200		
	Summe						26 350		

N ^o .	Namen und Amtsbezeichnung	Titel und Pos. des Stats	Statsjahr 1913		Statsjahr 1914		Bemerkungen
			M	?	im einzelnen	im ganzen	
			M	?	M	?	
II. Etat der Bibliotheken und Lesehallen.							
a) Bücher- und Lesehallen.							
1	Dr. Jaeschke, Direktor der städtischen Bücher- und Lesehallen, Gehalt . . . 5400,— M. Pensionsberechtigte Zulage . . . 600,— " Wohnungsgeldzuschuß . . . 1300,— "	I, 1	6700	—	7300	—	Zu 1. Zahlbar vierteljährlich im voraus.
2	Frl. Walther, I. Bibliothekarin	"	—	—	1800	—	Stelle von Colloseus.
—	Colloseus, Verwalter der Bücher- u. Lesehallen	"	2850	—	—	—	Am 1. 10. 13 zur Schulverwaltung versetzt.
3	Zhiemann, Verwalter der III. Bücher- und Lesehalle	"	2400	—	2400	—	Zu 3. Zahlbar monatlich im voraus.
4	Frl. Janssen, Bibliothekarin	"	1800	—	1950	—	Zu 2 u. 4—26. Zahlbar monatlich nach Ablauf.
5	Frl. Kasten, Bibliothekarin	"	1600	—	1750	—	
6	Frl. Carnap, Bibliothekarin	"	1600	—	—	—	Am 1. 10. 13 ausgeschieden.
7	Frau Anton, Bibliothekarin	"	1450	—	—	—	Am 1. 9. 13 ausgeschieden.
8	Frl. Zonen, Bibliothekarin	"	1300	—	1450	—	Neue Stelle Lesehalle VI.
9	Frl. Dobbeltmann, Bibliothekarin	"	1200	—	1450	—	Stelle von Frl. Carnap.
10	Frl. Lüttemeyer, Bibl.-Assistentin	"	1200	—	1200	—	
11	Frl. Vieten, Bibl.-Assistentin	"	—	—	1200	—	Stelle von Frl. Zonen.
12	Frl. Schött, Bibl.-Assistentin	"	—	—	1200	—	Stelle von Frl. Dobbeltmann.
13	Frl. Burckardt, Bibl.-Assistentin	"	—	—	1200	—	Stelle von Frau Anton.
14	Frl. Pommer, Bibl.-Assistentin	"	—	—	1200	—	Neue Stelle Lesehalle VI.
15	Frl. Gohmann, Bibl.-Assistentin	"	—	—	1200	—	Neue Stelle.
16	R. R., Bibl.-Assistentin	"	—	—	1200	—	Neue Stelle.
	Zu übertragen				26 500		

Lfde. Nr.	Namen und Amtsbezeichnung	Titel und Pos. des Stats	Statsjahr 1913		Statsjahr 1914				Bemerkungen
			M	₰	im einzelnen		im ganzen		
			M	₰	M	₰	M	₰	
	Übertrag				26	500			
—	Lüttmeyer, Bibl.-Gehilfin	I, 1	1000	—					Am 1. 4. 13 zur Assistentin befördert. Siehe lfde. Nr. 10.
17	Schmidt, Buchbinder	"	2050	—	2150	—			
18	Grothe, Buchbinder	"	1900	—	2000	—			
19	Köhler, Buchbinder	"	1700	—	1800	—			
20	Körzinger, Buchbinder	"	1400	—	1400	—			
—	Winzen, Buchbinder	"	900	—	—	—			Am 1. 10. 13 ausgeschieden.
21	Böppelt, Bibliothekdiener, Vergütung für Reinigung	"	620	—	620	—			
—	Helbach, Bibliothekdiener, Vergütung für Reinigung	"	250	—	—	—			Fällt fort.
22	Frau Grothe, Vergütung für Reinigung	"	300	—	300	—			
23	Frau Schneider, Vergütung für Reinigung	"	—	—	300	—			Stelle von Helbach.
24	Frau Koll, Vergütung für Reinigung	"	300	—	300	—			
25	Frau Schmidt, Vergütung für Reinigung	"	300	—	300	—			
26	Quack, Kastellan, Vergütung für Reinigung	"	—	—	300	—			Neue Stelle für Defekthalle VI.
	Summe Titel I, Pos. 1						35	970	
b) Landes- und Stadtbibliothek.									
27	Dr. Nörrenberg, Direktor, Gehalt 7200,— M. Pensionsfähige Zulage 600,— " Wohnungsgeldzuschuß 1300,— "	II, 1	9100	—	9100	—			
28	Dr. Reuter, Bibliothekar, Gehalt 4100,— M. Wohnungsgeldzuschuß 1300,— "	"	5400	—	5400	—			
	Zu übertragen						14	500	

N ^o .	Namen und Amtsbezeichnung	Titel und Pos. des Stats	Statsjahr 1913		Statsjahr 1914		Bemerkungen
					im einzelnen	im ganzen	
			M	₣	M	₣	
	Übertrag					14 500	
29	Krudewig, Bureauassistent	II, 1	2900		2900		
30	Frl. Wilhelms, Bibl.-Assistentin	"	—		2300		
31	Benker, Bibliothekdiener, Gehalt 1900,— M. Alterszulage von 100 M. vom 1. Juli 1914 ab 75,— "	"	1900		1975		
32	Benker, Bibliothekdiener, Vergütung für die Reinigung der Bibliothekräume, Beschaf- fung der Reinigungsgeräte und Waschen der Handtücher	"	570		670		Zahlbar monatlich nach Ab- lauf; daneben freie Woh- nung, Licht und Wasser.
	Summe Titel II, Pos. 1					22 345	
	Hierzu Summe Titel I, Pos. 1					35 970	
	Gesamtsumme					58 315	

Lfd. Nr.	Name und Amtsbezeichnung	Titel und Pos. des Stats	Statsjahr 1913		Statsjahr 1914		Bemerkungen
			M	ℳ	im einzelnen	im ganzen	
12. Etat für Stadttheater und städtisches Orchester.							
A. Besoldungen.							
a) Stadttheater.							
1	Ernst, Rendant, Gehalt 5300,— M. Zulage von 300 M. vom 1. April 1914 ab <u>300,— "</u>	I, 1	5300	—	5600	—	Zu 1, 4—16. Zahlbar monatlich nach Ablauf.
2	Sammesfahr, Kassierer Gehalt 2900,— M. Alterszulage von 200 M. vom 1. Oktober 1914 ab <u>100,— "</u>	"	2900	—	3000	—	Zu 2 und 3. Zahlbar vierteljährlich im voraus.
3	Schweickert, Garderobeninspektor, Gehalt 4350,— M. Alterszulage von 200 M. vom 1. Juli 1913 ab <u>50,— "</u>	"	4350	—	4400	—	
4	Seitz, Obergarderobier, Gehalt 2200,— M. Zulage von 100 M. vom 1. April 1914 ab <u>100,— "</u>	"	2200	—	2300	—	
5	Schweickert, Frau, Obergarderobiere	"	2190	—	2190	—	
6	Kadernacher, Garderobengehilfe, Gehalt 2000,— M. Zulage von 100 M. vom 1. April 1914 ab <u>100,— "</u>	"	2000	—	2100	—	
7	Rau, Requisiteur	"	2000	—	2000	—	
8	Breimann, Maschineninspektor	"	4500	—	4500	—	
—	Meyer, Theatermeister, Assistent des Maschineninspektors	"	2700	—	—	—	Ausgeschieden.
9	Stending, Theatermeister, Assistent des Maschineninspektors	"	—	—	2400	—	An Stelle von Meyer.
Zu übertragen			28 140	—	28 490	—	

Pfd. Nr.	Namen und Amtsbezeichnung	Titel und Pos. des Stats	Statsjahr 1913		Statsjahr 1914		Bemerkungen		
			M	P	im einzelnen			im ganzen	
					M	P		M	P
	Übertrag		28 140		28 490				
10	Schmitz, stellvert. Theatermeister, Gehalt 2000,— M. Zulage von 100 M. vom 1. April 1914 ab 100,— "	I, 1	2000		2100				
11	Schmidt, Dekorateur "	"	2000		2000				
12	Stuhldreher, Maschinist, Gehalt 1900,— M. Zulage von 50 M. vom 1. April 1914 ab 50,— "	"	1900		1950				
13	Kraft, Hilfsmaschinist, Gehalt 1750,— M. Zulage von 50 M. vom 1. April 1914 ab 50,— "	"	1750		1800				
14	Busch, Wächter und Heizer "	"	1500		1500				
15	Banniza, Beleuchtungsmeister, Gehalt 3000,— M. Zulage von 200 M. vom 1. April 1914 ab 200,— "	"	3000		3200				
16	Weberg, Bibliothekar "	"	2550		2550				
—	Adermann, Hausmeister "	"	2715		—		Pensioniert.		
17	Boock, Hausmeister "	"	—		2365		Zu 17. Außerdem Dienstwohnung im Werte von 255 M. und frei Sicht. Zahlbar monatlich im voraus. An Stelle von Adermann.		
18	Für etwaige Gehaltserhöhungen "	"	945		1045				
	Summe a		46 500		47 000				
	b) Orchester.								
19	Reibold, Kapellmeister, Gehalt 5300,— M. Pensionsberechtigte Zulage v. 900,— "	IV,1	6200		6200		Zu 19—22. Zahlbar monatlich nach Ablauf.		
20	Burkhardt, I. Konzertmeister Gehalt 3750,— M. Zulage von 100 M. vom 1. Oktober 1913 ab 50,— "	"	3750		3800				
21	Ragel, II. Konzertmstr., Gehalt 2800,— M. Zulage von 100 M. vom 1. Juli 1914 ab 75,— "	"	2800		2875				
	Zu übertragen		12 750		12 875				

Fbe. Nr.	Namen und Amtsbezeichnung	Titel und Pos. des Stats	Statsjahr 1913		Statsjahr 1914		Bemerkungen
			M	₣	im einzelnen	im ganzen	
	übertrag		12 750	—	12 875	—	
	Orchestermitglieder:						
22	Morawek, stellvertretender Konzertmeister, Gehalt 2750,— M. Zulage von 100 M. vom 1. Oktober 1913 ab 50,— "	IV, 1	2750	—	2800	—	
23	Andree	"	2800	—	2800	—	
24	Berthold, Gehalt 2150,— M. Zulage von 100 M. vom 1. Oktober 1913 ab 50,— "	"	1950 (200)	—	2200	—	
25	Blume	"	2300	—	2300	—	
26	Brauer, Gehalt 2550,— M. Zulage von 100 M. vom 1. Oktober 1913 ab 50,— "	"	2550	—	2600	—	
27	Burdhardt, Gehalt 2500,— M. Zulage von 100 M. vom 1. Januar 1915 ab 25,— "	"	2500	—	2525	—	
28	Burghardt	"	2800	—	2800	—	
29	Carstens	"	2900	—	2900	—	
30	Christen	"	—	—	2100	—	An Stelle von Wölke.
31	Conradi, Gehalt 2100,— M. Zulage von 100 M. vom 1. Oktober 1914 ab 50,— "	"	2000 (100)	—	2150	—	
32	Deppe I (Karl)	"	2800	—	2800	—	
33	Deppe II (Friedrich)	"	2800	—	2800	—	
34	Dietrich, Gehalt 2550,— M. Zulage von 100 M. vom 1. Oktober 1913 ab 50,— "	"	2550	—	2600	—	
35	Ehlert, Gehalt 2400,— M. Zulage von 100 M. vom 1. April 1914 ab 100,— "	"	2400	—	2500	—	
	Zu übertragen		45 850	—	48 750	—	

Sp. Nr.	Namen und Amtsbezeichnung	Titel und Pos. des Stats	Statsjahr 1913		Statsjahr 1914		Bemerkungen
			M	₰	im einzelnen	im ganzen	
	Übertrag		45 850		48 750		
36	Fiedler	IV, 1	2800		2800		
37	Flieger, Gehalt 2025,— M. Zulage von 100 M. vom 1. Januar 1914 ab 75,— "	"	1825 (200)		2100		
38	Förster, Gehalt 2000,— M. Zulage von 100 M. vom 1. Juli 1914 ab 75,— "	"	2000		2075		
39	Gloger	"	1225		2300		
40	Grabe	"	3100		3100		
41	Grau, Gehalt 2025,— M. Zulage von 100 M. vom 1. Januar 1914 ab 75,— "	"	1825 (200)		2100		
42	Hartleb	"	2900		2900		
43	Heitmann, Gehalt 2000,— M. Zulage von 100 M. vom 1. Oktober 1914 ab 50,— "	"	1800 (200)		2050		
44	Helfinger	"	1225		2300		
45	Hering	"	2800		2800		
46	Herlich	"	2900		2900		
47	Hölzer	"	2500		2500		
48	Joseph, Gehalt 2900,— M. Zulage von 100 M. vom 1. Oktober 1914 ab 50,— "	"	2900		2950		
49	Jung	"	1225		2300		
50	Kabisch	"	—		2200		An Stelle von Modt.
51	Kandt	"	3100		3100		
	Zu übertragen		79 975		89 225		

Fde. Nr.	Namen und Amtsbezeichnung	Titel und Pos. des Stats	Statsjahr 1913		Statsjahr 1914				Bemerkungen
			M	P	im einzelnen		im ganzen		
			M	P	M	P	M	P	
	Übertrag		79 975		89 225				
52	Karnaß, Gehalt 2000,— M. Zulage von 100 M. vom 1. Oktober 1914 ab 50,— "	IV, 1	1900 (100)		2050				
53	Kaßner	"	2150		2150				
54	Klein, Gehalt 2950,— M. Zulage von 100 M. vom 1. Oktober 1913 ab 50,— "	"	2950		3000				
55	Kloß I (Otto), Gehalt 2550,— M. Zulage von 100 M. vom 1. Oktober 1913 ab 50,— "	"	2550		2600				
56	Kloß II (Bruno)	"	2150		2150				
57	Koch, Gehalt 2600,— M. Zulage von 100 M. vom 1. April 1914 ab 100,— "	"	2600		2700				
58	Köhler	"	3100		3100				
59	Krüger, Gehalt 2550,— M. Zulage von 100 M. vom 1. Oktober 1913 ab 50,— "	"	2550		2600				
60	Kruse, Gehalt 2250,— M. Zulage von 50 M. vom 1. Januar 1915 ab 12,50 "	"	2250		2262	50			
61	Lampe	"	2250		2250				
62	Leuschner, Gehalt 2450,— M. Zulage von 100 M. vom 1. Oktober 1913 ab 50,— "	"	2450		2500				
—	Macfut	"	2900		—				Benfontiert.
63	Maier	"	2800		2800				
64	Müller	"	2500		2500				
—	Nölte	"	2100		—				Ausgeschieden.
65	Piehsch	"	3100		3100				
	Zu übertragen		120 275		124 987	50			

Nr.	Namen und Amtsbezeichnung	Titel und Pos. des Staats	Staatsjahr 1913		Staatsjahr 1914		Bemerkungen
			M	℥	im einzelnen	im ganzen	
	Übertrag		120 275		124 987	50	
66	Poetschynsky, Gehalt 2800,— M. Zulage von 100 M. vom 1. Januar 1915 ab 25,— "	IV, 1	2800		2825		
67	Riesner	"	2400		2400		
68	Rohloff, Gehalt 2000,— M. Zulage von 100 M. vom 1. Oktober 1914 ab 50,— "	"	1800 (200)		2050		
69	Rudolph, Gehalt 2300,— M. Zulage von 100 M. vom 1. Oktober 1914 ab 50,— "	"	2300		2350		
70	Schäfer, Gehalt 2450,— M. Zulage von 100 M. vom 1. Oktober 1913 ab 50,— "	"	2450		2500		
71	Schattenberg, Gehalt 2550,— M. Zulage von 100 M. vom 1. Oktober 1913 ab 50,— "	"	2550		2600		
72	Schmidt I (Hermann), Gehalt 2850,— M. Zulage von 100 M. vom 1. Oktober 1913 ab 50,— "	"	2850		2900		
73	Schmidt II (Otto), Gehalt . . 2475,— M. Zulage von 100 M. vom 1. Juli 1913 ab 25,— "	"	2475		2500		
74	Schütze	"	1225		2300		
75	Siebdrat	"	2550		2550		
76	Siebecke, Gehalt 2400,— M. Zulage von 100 M. vom 1. April 1914 ab 100,— "	"	2400		2500		
77	Stehmann, Gehalt 2675,— M. Zulage von 100 M. vom 1. Juli 1913 ab 25,— "	"	2675		2700		
	Zu übertragen		148 750		155 162	50	

Pfd. Nr.	Namen und Amtsbezeichnung	Titel und Pos. des Etats	Etatjahr 1913		Etatjahr 1914		Bemerkungen
			M	Pf	im einzelnen	im ganzen	
	Übertrag		148	750	155	162 50	
78	Stoß, Gehalt 2050,— M. Zulage von 100 M. vom 1. Oktober 1913 ab 50,— "	IV, 1	1850 (200)		2100		
79	Trensch, Gehalt 2700,— M. Zulage von 100 M. vom 1. April 1914 ab 100,— "	"	2700		2800		
80	Unger, Gehalt 2275,— M. Zulage von 100 M. vom 1. Juli 1913 ab 25,— "	"	2275		2300		
81	Vater, Gehalt 2600,— M. Zulage von 100 M. vom 1. Juli 1914 ab 75,— "	"	2600		2675		
82	Voigt, Gehalt 2400,— M. Zulage von 100 M. vom 1. April 1914 ab 100,— "	"	2400		2500		
83	Wagner, Gehalt 2575,— M. Zulage von 100 M. vom 1. Juli 1913 ab 25,— "	"	2575		2600		
84	Werner	"	2900		2900		
85	Wilbe, Gehalt 2550,— M. Zulage von 100 M. vom 1. Oktober 1913 ab 50,— "	"	2550		2600		
86	Wolff I (Friedrich)	"	2800		2800		
87	Wolff II (Karl)	"	2300		2300		
88	N. N.	"	—		1050	Zu 88—91. Neue Stellen vom 1. 9. 1914 ab (eine II. Violine, ein Bass, eine Viola u. eine Trompete)	
89	N. N.	"	—		1050		
90	N. N.	"	—		1050		
91	N. N.	"	—		1109		
	Zu übertragen		173	700	184		996 50

Sp. Nr.	Namen und Amtsbezeichnung	Titel und Pos. des Stats	Statsjahr 1913		Statsjahr 1914		Bemerkungen
					im einzelnen	im ganzen	
			M	Pf	M	Pf	
	Übertrag		173 700		184 996	50	
92	Beutner, Orchesterdiener, Gehalt 1750,— M. Zulage von 100 M. vom 1. Juli 1914 ab 75,— "	IV, 1	1750		1825		
93	Zur Bestreitung der Mehrausgaben durch Bewilligung höherer Anfangsgehälter neu eintretender Orchestermitglieder	"	1050		1178	50	
	Summe	IV, 1	176 500 (1400)			188 000	
	Dazu Summe a	I, 1	46 500			47 000	
	Summe A		223 000			235 000	
B. Pensionen und Erziehungsgelder.							
a) Stadttheater.							
1	Breu, Bibliothekar	I, 8	2001		2001		Su 1—16. Zahlbar monatlich im voraus.
2	Spieler, stellvertr. Theatermeister	"	1151	40	1151	40	
3	Werner, Schneider	"	—	—	462	60	
4	Adermann, Hausmeister	"	—	—	2250		
	Summe a		3152	40		5865	
b) Orchester.							
Orchestermitglieder a. D.							
5	Kres.	VI, 1a	813		813		
6	Bernitt	"	609		609		
7	Raminsky	"	1038		1038		
8	Krieger	"	1254		1254		
9	Kuntzschke	"	1305		1305		
	Zu übertragen		5 019		5 019		

Zfde. Nr.	Namen und Amtsbezeichnung	Titel und Pos. des Stats	Statsjahr 1913		Statsjahr 1914				Bemerkungen
			M	ℳ	im einzelnen		im ganzen		
			M	ℳ	M	ℳ	M	ℳ	
	Übertrag		5019		5019				
10	Leifering	VI, 1a	2055		2055				
11	Maackut	"			2103				
12	Pischel	"	1959		1959				
13	Schnabel	"	960		960				
14	Steinbrück	"	1596		1596				
15	Teschow	"	2007		2007				
16	Wild	"	660		660				
	Summe b		14 256				16 359		
	Summe B		17 408	40			22 224		
C. Witwen- und Waisengelder.									
a) Stadttheater.									
1	Witwe des Beleuchters a. D. J. Banniza, Witwengeld	I, 9	540		540				Su 1-3. Zahlbar monatlich im voraus.
	Summe a						540		
b) Orchester.									
2	Witwe des Orchestermitgliedes Detloff a) Witwengeld 300,— M. b) Waisengeld für ihre Kinder: Felix, geb. am 1. Mai 1898 60,— " Alfred, geb. am 11. Aug. 1899 60,— " Erwin, geb. am 23. Aug. 1907 60,— "	VI, 1b			480		480		
3	Witwe des Orchestermitgliedes a. D. Unger, Witwengeld	"	420		420				
	Summe b		900				900		
	Summe C		1440				1440		

Sp. Nr.	Namen und Amtsbezeichnung	Titel und Pos. des Etats	Etatjahr 1913		Etatjahr 1914		Bemerkungen
			M	Fr	im einzelnen	im ganzen	
13. Etat für die städtische Sternwarte „Charlottenruhe“.							
1	Dr. Wilhelm Luther, Astronom	I, 1	3000	—	—	3000	Daneben freie Wohnung und einen Staatszuschuß von 2400 Mark jährlich.
14. Etat der Akademie für kommunale Verwaltung.							
1	Professor Dr. Edler von Hoffmann, Studiendirektor	I, 1	15 000	—	—	15 000	
2	Professor Dr. von Wiese und Kaiserswaldau, Studiendirektor	„	15 000	—	—	15 000	
	Summe					30 000	
15. Etat der Pflegehäuser.							
1	Rose, Verwalter, Gehalt . . . 3650,— M. Alterszulage von 200 M. vom 1. Juli 1914 ab 150,— „	VI, 1	3650	—	—	3650	Außerdem freie Wohnung u. freie Station, Heizung und Beleuchtung. Das Gesamteinkommen ist auf 6050 M. fixiert. (Zur Zeit besteht der Haushalt aus 5 Personen; für jede Person werden für freie Verpflegung 450 M. berechnet.)
2	Witve des Hausvaters Range, Witwengeld	IX, 1	—	—	—	250	Aus dem Etat der allgemeinen Verwaltung übernommen.

Pfd. Nr.	Namen und Amtsbezeichnung	Titel und Pos. des Etats	Etatsjahr 1913		Etatsjahr 1914		Bemerkungen
					im einzelnen	im ganzen	
			M	₣	M	₣	
16. Etat der allgemeinen Krankenanstalten.							
A. Befoldungen.							
Verwaltung.							
1	Gen.-Arzt Dr. Classen, Direktor der Kranken- anstalten, Gehalt 5200,— M. Dienstaufwand 4000,— "	I, 1a			9200		
2	Nielsen, Verwaltungsinspektor, Gehalt 5052,— M. Alterszulage von 400 M. vom 1. April 1914 ab 400,— "	"	5332		5452		Zu 2. für Dienstwohnung, Brenn- und Licht, acht Räume 948 ₣.
3	Weißhaar, Stadtsekretär, Gehalt 3200,— M. Alterszulage von 300 M. vom 1. April 1914 ab 300,— "	"	3200		3500		
4	Kollberg, Verwaltungsekretär, Gehalt 3700,— M. Nichtpensionsfäh. Funktions- zulage 200,— " Alterszulage von 100 M. vom 1. Januar 1915 ab 25,— "	"	3700		3925		
5	Witz, Bureauassistent	"	2900		2900		
6	Bendermacher, Bureaugehilfe	"	2300		2300		
7	Schlenger, "	"	2100		2250		
8	Halle, "	"	2100		2250		
9	Amendt, "	"	1800		1950		
10	Kreuschner I "	"	2000		2000		
11	Kreuschner II "	"	1800		1950		
12	Holten, "	"	1800		1800		
13	Randau, "	"	1680		1800		
	Zu übertragen				41277		

Nfde. Nr.	Namen und Amtsbezeichnung	Titel und Pos. des Stats	Statsjahr 1913		Statsjahr 1914				Bemerkungen
			M	P	im einzelnen		im ganzen		
					M	P	M	P	
	Übertrag					41 277			
14	Genßenmüller, Bureaugehilfe	I, 1a	1500	—	1500	—			
15	Brand, "	"	—	—	1320	—			An Stelle für Homann.
16	Stieger, Bureaugehilfin	"	1200	—	1300	—			
17	Marx, Schreibgehilfin	"	750	—	850	—			
18	Böhner, Kassendiener	"	2100	—	2100	—	48 347		
Privatpavillon.									
19	Kreide, Wirtschafterin	II, 1a	1500	—	1500	—			Freie Station.
20	Rußholz, Bureaugehilfin	"	940	—	940	—			Desgl.
21	Möller, Pförtner	"	1700	—	1700	—			
22	Rebsdat, Oberföchin	"	1080	—	1080	—	5 220		Desgl.
Wirtschaftlicher Betrieb.									
Hausverwaltung.									
23	Berst, Materialienverwalter	III 1a	2671	—	2671	—			Zu 23. Für Dienstwohnung 845 M. Heizung und Beleuchtung 84 .. 429 M.
24	Fritsch, Bureaugehilfe	"	1680	—	1800	—			
25	Ritterbach, "	"	1380	—	1500	—			
26	Dienstnecht "	"	—	—	1320	—			Neue Stelle.
27	Kollmann, Lagerverwalter, Gehalt 2000,— M. Ab für Wohnung, Licht, Hei- zung 300,— "	"	1700	—	1700	—			
28	Platzmann, Betriebsaufseher, Gehalt 1600,— M. Ab für Wohnung 204,— "	"	1396	—	1396	—			
	Zu übertragen				10 387	—	53 567	—	

Fbde. Nr.	Namen und Amtsbezeichnung	Titel und Pos. des Stats	Statsjahr 1913		Statsjahr 1914		Bemerkungen
			M	℥	im einzelnen	im ganzen	
			M	℥	M	℥	
	Übertrag				10 387	53 567	
29	Kaiser, Pförtner	III 1a	1800		1900		
30	Lieven, „	„	1900		1900	14 187	
Küchenverwaltung.							
31	Bauer, Wirtschaftlerin	III 6a	1500		1500		Freie Station.
32	Hahn, Bureaugehilfe	„	2200		2200		
33	Tichellkamp, Bureaugehilfe	„	1200		1320		
34	N. N., Köchin	„	900		900	5920	Desgl.
Wäscheverwaltung.							
35	Danghoff, Wäscheverwalterin	III 8a	1500		1500		Desgl.
36	Schattauer, Gehilfin	„	500		500		Desgl.
37	Berchem, Gehilfin	„	—		500	2500	Desgl. Neue Stelle, bisher So- lentärin.
Technische Abteilung.							
38	Kaup, Bauassistent, Gehalt 3400,— M. Alterszulage von 300 M. vom 1. April 1914 ab 300,— „	III, 11a	3400		3700		
39	Grobe, Bauaufseher und Magazinverwalter	„	2350		2350	6050	
40	Störl, Maschinenmeister, Gehalt 3200,— M. Alterszulage von 200 M. vom 1. Oktober 1914 ab 100,— „ 3300,— „ Ab für Wohnung, Licht, Sei- zung 420,— „	III 11b	2780		2880		
41	Schnell, Elektromonteur, Gehalt 2200,— M. Ab für Wohnung, Licht, Hög. 300,— „	„	1900		1900		
Zu übertragen					4780	82 224	

Nfde. Nr.	Namen und Amtsbezeichnung	Titel und Pos. des Stats	Statsjahr 1913		Statsjahr 1914		Bemerkungen
					im einzelnen	im ganzen	
			M	?	M	?	
	Übertrag				4780	82 224	
42	Unkelbach, Heizmonteur, Gehalt 2150,— M. Ab für Wohnung, Licht, Hög. 300,— "	III, 11b	1850		1850	6630	
	Desinfektion.						
43	Stüber, Desinfektor, Gehalt . 1938,— M. Alterszulage von 80 M. vom 1. Juli 1913 ab 20,— " Dienstzulage 72,— " 2030,— M. Ab für Wohnung, Licht, Hög. 250,— "	III, 21a	1760		1780		
44	Arz, Desinfektorgehilfe "	"	1798		1878	3658	Alterszulage ab 1. 4. 14: 80 M.
	Telephonzentrale.						
45	Hermfes, Telephonistin "	III, 22	1200		1200		
46	Schnerwitzki, Telephonistin "	"	1000		1000	2200	
	Mehgerei.						
47	Loß, Mehgermeister, Gehalt . 2450,— M. Ab für Wohnung, Licht, Hög. 300,— "	III, 26	2150		—	2150	
	Bäckerei.						
48	Rüppers, Bäckermeister, Gehalt 2050,— M. Ab für Wohnung, Licht, Hög. 250,— "	III, 29	1800		—	1800	
	Gärtnerei.						
49	Weyergraf, Anstaltsgärtner, Gehalt 2250,— M. Ab für Wohnung, Licht, Hög. 250,— "	III, 32a	2000		—	2000	
	Zu übertragen					100 662	

Fde. Nr.	Namen und Amtsbezeichnung	Titel und Pos. des Stats	Statsjahr 1913		Statsjahr 1914		Bemerkungen
			M	₣	im einzelnen	im ganzen	
	Übertrag					100 662	
	Ärztlicher Betrieb.						
	a) Stat der Krankenanstalten.						
50	Prof. Dr. Wisel, Geh. Med.-Rat, Direktor der chirurgischen Klinik, Gehalt 6000,— M. ab für Wohnung, Heizung, Wasser 4000,— „	IV,1a	2000	—	2000	—	
51	Prof. Dr. Pantow, Direktor der Klinik für Frauenheilkunde	"	6000	—	6000	—	
52	Stabsarzt, Prof. Dr. Dertel, leitender Arzt der Klinik für Hals-, Nasen- und Ohrenheilkunde	"	2000	—	2000	—	
53	Prof. Dr. Pfalz, Direktor der Klinik für Augenheilkunde	"	4000	—	4000	—	
54	Prof. Dr. Hoffmann, Direktor der medizinischen Klinik.	"	6000	—	6000	—	
55	Prof. Dr. Schloßmann, Direktor der Klinik für Kinderheilkunde	"	6000	—	6000	—	
56	Dr. Stern, Direktor der Klinik für Haut- und Geschlechtskrankheiten	"	6000	—	6000	32 000	
	Laboratoriumsdiener.						
57	Stastny, Laboratoriumsdiener	IV,2	1850	—	1850	—	
58	Fabian, "	"	1800	—	1800	3650	
	Therapeutisches Institut.						
59	Wieland, Bademeister	IV,5a	1950	—	1950	—	
60	N. N., Bademeisterin	"	960	—	1060	3010	Freie Station.
	Röntgengehilfinnen.						
61	Mlin, Röntgengehilfin	IV,6a	1100	—	1100	—	Freie Station.
62	Teuser, "	"	1000	—	1000	—	Desgl.
	Zu übertragen				2100	139 322	

Pfd. Nr.	Namen und Amtsbezeichnung	Titel und Pos. des Stats	Statsjahr 1913		Statsjahr 1914		Bemerkungen
			M	℥	in einzelnen	in ganzen	
			M	℥	M	℥	
	Übertrag				2100	139 322	
63	Bestvater, Gehalt 800 M. Wohnungsentschädigung 360 "	IV,6a	1160	—	1160	—	Freie Beschäftigung
64	Krüger, Gehalt 800 M. Wohnungsentschädigung 360 "	"	1160	—	1160	—	Desgl.
65	Osterwind, Röntgengehilfin	"	600	—	600	—	Freie Station.
66	Rugh, Feinsengehilfin	"	1000	—	1000	6020	Desgl.
Mechanische Werkstat.							
67	Meweß, Mechaniker	IV,8a	2250	—	—	2250	
Verschiedenes.							
68	Köhler, Bureaugehilfin	" 13	1500	—	—	1500	
Apotheker.							
69	Dr. Bürkle, Oberapotheker	V, 1	2400	—	2600	—	Desgl.
70	Neufang, Apotheker	"	1200	—	1200	3800	Desgl.
71	Golibruch, Laboratoriumsdiener	" 2	1850	—	—	1850	
b) Etat der Akademie für prakt. Medizin.							
Ärzte.							
72	Prof. Dr. Mönckeberg, Direktor des pathol. Instituts	I, 1a	—	—	12 000	—	
73	Prof. Dr. Müller, Vorsteher des biochem. Instituts	"	6500	—	7250	—	
74	Stabsarzt Dr. Fromme, Abteilungsvorsteher der Bakteriologischen Abteilung	"	1000	—	1000	20 250	
Technisches Hilfspersonal.							
75	Kahle, techn. Hilfsarbeiterin	I, 2	1200	—	1200	—	
Zu übertragen					1 200	174 992 50	

Lfde. Nr.	Namen und Amtsbezeichnung	Titel und Pos. des Stats	Statsjahr 1913		Statsjahr 1914		Bemerkungen	
			M	℥	im einzelnen	im ganzen		
	Übertrag				1200	174 992		
76	Satz, Hilfsarbeiterin	I, 2	1800	—	1800	—		
77	Lindenberg, Bureaugehilfin	"	1500	—	1500	4500	Madame-Sekretariat.	
	Institutsdiener.							
78	Opgenorth, Institutsdiener, Gehalt 2200,— M. ab für Wohnung, Licht, Heizg. 250,— "	I, 3a	1950	—	1950	—		
79	Moeser, Institutsdiener	"	1972	—	1954	—	Einschl. 54 M. Familienzulage. — 1 Kind in Abgang.	
80	Flezar, "	"	1317	—	1317	—	Einschl. 72 M. Familienzulage. — Freie Beschäftigung im Werte von 276 M.	
81	Heinelt, "	"	760	—	1360	—	Freie Station kommt in Fortfall.	
82	Blumenstein, Tierwärter, Gehalt 1800,— M. ab für Wohnung, Licht, Heizg. 250,— "	"	1550	—	1550	8131		
	Summe A, Besoldungen						187 623	
	B. Pensionen u. Erziehungsgelder. (Nichts.)							
	C. Witwen- und Waisengelder.							
1	Witwe des Stadtsekretärs Blasig a) Witwengeld 561,60 M. b) Waisengeld für ihr Kind Karl, geb. 18. 4. 04 112,32 "					673 92		
	D. Unfallrente.							
2	van Runzet, Gartenarbeiter		105 60			105 60		
	Summe D						105 60	
	Hierzu " C						673 92	
	" " B						—	
	" " A						187 623	
	Gesamtsumme						188 402 52	

Stde. Nr.	Namen und Amtsbezeichnung	Titel und Pos. des Stats	Statsjahr 1913		Statsjahr 1914		Bemerkungen
			M	₣	im einzelnen M	₣	
10. Etat des Gaswerks.							
A. Gehälter.							
*1	Kordt, Direktor	I, 5	14 000	—	14 000	—	Pos. 1 bis 3 und 8 bis 10 zahlbar vierteljährlich im voraus. Pos. 4 monatlich im voraus. Alle anderen monatlich nach Ablauf.
*2	Entner, Rendant	„	6500	—	6500	—	
*3	Pourrier, Kassenkontrolleur	„	4000	—	4000	—	
*4	Koch, Kassierer	„	3000	—	3000	—	
5	Polte, Kassenbuchhalter	„	2800	—	2800	—	
6	Hüppgen, Kassenassistent	„	2400	—	2400	—	
7	Quoy, I. Buchhalter	„	5100	—	5100	—	
*8	Baaden, II. Buchhalter	„	4000	—	4000	—	
9	Kauhausen, III. Buchhalter	„	3250	—	3450	—	
*10	Laraß, Bureauvorsteher	„	3800	—	4000	—	
Bureaubeamte.							
11	Müller	„	2250	—	2250	—	
12	Büntgen	„	2550	—	2750	—	
13	Fflichter	„	2350	—	2550	—	
14	Hülfsen	„	2000	—	2150	—	
—	Hüppgen	„	2200	—	—	—	Zum Kassenassistenten be- fördert. Siehe Pos. 6.
15	Kothen	„	2100	—	2250	—	
16	Robis	„	2200	—	2400	—	
17	Steigleder I	„	2050	—	2200	—	
18	Stenger	„	2000	—	2000	—	
19	Göbbels	„	2000	—	2000	—	
Zu übertragen					69 800		

Anmerkung. Die mit * bezeichneten Personen sind Beamte, die übrigen Angestellte.

Fde. Nr.	Namen und Amtsbezeichnung	Titel und Pos. des Stats	Statsjahr 1913		Statsjahr 1914				Bemerkungen
			M	Fr	im einzelnen		im ganzen		
			M	Fr	M	Fr	M	Fr	
	Übertrag				69 800	—			
20	Giergenrath	I, 5	2350	—	2550	—			
21	Ulrich	"	2000	—	2000	—			
22	Kleinhoff	"	2000	—	2000	—			
23	Kremer	"	2000	—	2000	—			
24	Mergen	"	2000	—	2150	—			
25	Gerigrath	"	2200	—	2350	—			
—	Zapp	"	1850	—	—	—			Zur Wabeanstalt verfest.
26	Nicola	"	2850	—	2850	—			
27	Schweder	"	2600	—	2600	—			
28	Moßenhaupt	"	2750	—	2750	—			
29	Hau	"	2250	—	2400	—			
30	Mundt	"	2400	—	2400	—			
31	Decker	"	2250	—	2400	—			
32	Horres	"	2350	—	2350	—			
33	Blod	"	2250	—	2400	—			
34	Schmidt	"	2250	—	2250	—			
35	Misdom	"	2100	—	2250	—			
36	Klapps	"	2100	—	2250	—			
37	Thron	"	2100	—	2300	—			
38	Plaum	"	2100	—	2250	—			
—	Schopen	"	2000	—	—	—			Zum Fuhrpark verfest.
39	Parmentier	"	—	—	2150	—			An Stelle von Schopen. Zum Magazin zur Buch- haltere verfest.
	Zu übertragen				116 450	—			

N ^o .	Namen und Amtsbezeichnung	Titel und Pos. des Stats	Statsjahr 1913		Statsjahr 1914				Bemerkungen
			M	P	im einzelnen		im ganzen		
					M	P	M	P	
	Übertrag				116	450	—		
40	Hübner	I, 5	2900	—	2900	—	—		
41	Schaeffer	"	2250	—	2400	—	—		
42	Mierke	"	2000	—	2200	—	—		
43	Cremanns	"	1950	—	1950	—	—		
44	Orleans	"	1950	—	1950	—	—		
45	Holz	"	2250	—	2250	—	—		
46	Runge	"	2150	—	2150	—	—		
47	Junker	"	2100	—	2100	—	—		
48	Sträßer	"	1850	—	2000	—	—		
49	Lüngen	"	2000	—	2000	—	—		
50	Bous	"	1700	—	1700	—	—		
51	Koller	"	1700	—	1700	—	—		
52	Archambeau	"	1700	—	1700	—	—		
53	Steigleder II	"	1700	—	1700	—	—		
54	Siemes	"	1700	—	1700	—	—		
55	Schuirmann	"	1700	—	1700	—	—		
56	N. N.	"	—	—	1700	—	—		Stelle von Hüppel.
57	N. N.	"	—	—	1700	—	—		Stelle von Jarr.
58	N. N.	"	—	—	1700	—	—		Neue Stelle.
59	N. N.	"	—	—	1700	—	—		Neue Stelle.
60	Syberß	"	—	—	2600	—	—		Vom Elektricitätswerk zum Direktionsbureau verlegt.
61	Fehring, Magazinaufseher	"	3800	—	3800	—	—		
	Zu übertragen				161	750	—		

Lfd. Nr.	Namen und Amtsbezeichnung	Titel und Pos. des Stats	Statsjahr 1913		Statsjahr 1914				Bemerkungen
			M	P	im einzelnen		im ganzen		
					M	P	M	P	
	Übertrag					161 750			
62	Schmidt, Hilfsmagazinaufseher	I, 5	2550	—	2700	—			
63	Drubel, Hilfsmagazinaufseher	"	2400	—	2400	—			
—	Barmentier, Hilfsmagazinaufseher	"	2000	—	—	—			Zur Buchhalterei verlegt.
64	Pieper, Hilfsmagazinaufseher	"	—	—	1800	—			An Stelle von Barmentier.
	Kassenboten.								
65	Hohl	"	2300	—	2300	—			
66	van der Hoeven	"	2300	—	2300	—			
67	Dröge	"	2300	—	2300	—			
68	Bender	"	2300	—	2300	—			
69	Gassen	"	2250	—	2250	—			
—	Boots	"	2250	—	—	—			Zum Stadttheater verlegt.
70	Kumly	"	2250	—	2250	—			
71	Mayer	"	2000	—	2100	—			
72	Weber	"	2000	—	2100	—			
73	Adams	"	2000	—	2100	—			
74	Chenaug	"	2000	—	2100	—			
75	Kranz	"	2000	—	2100	—			
76	Lohschelder	"	1850	—	1850	—			
77	Bogelfänger	"	2050	—	2050	—			
78	Bernau	"	1950	—	2050	—			
79	Frohn	"	1750	—	1850	—			
80	Wiehe	"	1750	—	1850	—			
	Zu übertragen				202 500	—			

Pfe. Nr.	Namen und Amtsbezeichnung	Titel und Pos. des Etats	Etatjahr 1913		Etatjahr 1914				Bemerkungen
			M	₰	im einzelnen		im ganzen		
			M	₰	M	₰	M	₰	
	Übertrag				202	500			
81	Ramphoff	I, 5	1750		1750				
82	Deckers	"	1650		1750				
83	Schneider	"	1650		1750				
84	N. N.	"	—		1650				In Stelle von Boofs.
85	N. N.	"	—		1650				Neue Stelle.
86	N. N.	"	—		1650				Neue Stelle.
87	N. N.	"	—		1650				Neue Stelle.
88	Entner, Ausfallgeld des Rendanten	"	100		100				
89	Koch, Ausfallgeld des Kassierers	"	200		200				
90	Hüpgen, Ausfallgeld als Vertreter des Kassierers	"	100		100				
91	23 Kassenboten, Ausfallgeld je 50 Mark	"	1000		1150				
	Summe Titel I Pos. 5.				215	900	215	900	
*92	Lenze, Oberingenieur	I, 6	8200		8200				Pos. 92. Zahlbar vierteljährlich im voraus, alle übrigen monatlich nach Ablauf bis 112.
93	Henden, Betriebsingenieur	"	4800		5200				
94	Förderreuther, Ingenieur	"	4300		4300				
95	Möhl, Dipl.-Ing., Ingenieur	"	3900		4300				
96	Delanuit, Dipl.-Ing., Ingenieur	"	3300		3700				
97	Peters, Architekt	"	3900		4300				
98	Pilz, Bautechniker	"	3200		3400				
99	Reichelt, Techniker	"	3700		3900				
100	Schrader, technischer Bureaubeamter	"	2950		2950				
	Zu übertragen				40	250	215	900	

Lfd. Nr.	Namen und Amtsbezeichnung	Titel und Pos. des Stats	Statsjahr 1913		Statsjahr 1914				Bemerkungen
					im einzelnen		im ganzen		
			M	Fr	M	Fr	M	Fr	
	Übertrag				40 250		215 900		
101	Schmiz, Techniker	I, 6	3800		4000				
102	Gehring, Techniker	"	3600		3600				
103	Kraepelin, Bauschreiber	"	2650		2800				
104	Harkenbusch, Vorsteher des Zeichenbureaus	"	3200		3400				
105	Goßes, Zeichner	"	3000		3000				
106	Aßmuth, Zeichner	"	2750		2900				
107	Meffert, Zeichner	"	2550		2550				
108	Kaspers, Vorsteher des Rohrbureaus	"	2300		2300				
109	Träber, Bureaubeamter	"	2150		2150				
110	Kimstädt, Bureaubeamter	"	2300		2300				
111	Dhlendorff, Bureaubeamter	"	2000		2000				
112	N. N., Bureaubeamter	"	1700		1700			Noch nicht besetzte Stelle auf dem Vorjahr.	
*113	Jager, Verwalter in Oberkassel	"	3960		3960			Zahlbar vierteljährlich im voraus.	
	Summe Tit. I Pos. 6						76 910		
114	Debrud, Betriebsingenieur	I, 7	6400		6800			Pos. 114—126. Zahlbar monatlich nach Ablauf.	
115	Schweizer, Ingenieur	"	3800		3800				
116	Entner, Dipl.-Ing., Ingenieur	"	3400		3400				
117	Dr. Volkmann, Dipl.-Ing., Chemiker	"	4300		4300				
118	Fischer, Koksverkäufer	"	2150		2250				
119	Gambß, Chemikerassistentin	"	—		1800			Neue Stelle.	
120	Ringel, Bureaubeamter	"	—		1700			Desgl.	
	Summe Tit. I Pos. 7						24 050		
	In übertragen						316 860		

Sp. Nr.	Namen und Amtsbezeichnung	Titel und Pos. des Stats	Statsjahr 1913		Statsjahr 1914		Bemerkungen
			M	7	im einzelnen	im ganzen	
	Übertrag					316 860	
121	Füßer, Revisor	I, 33a	3000		3150	3150	
122	Bastheim, Franz, Betriebsobermeister	I, 38a	4000		4200		Hiervon ab 600 M. für Wohnung, Licht und Brand.
123	Bastheim, Otto, Betriebsmeister	"	3400		3400		
124	Edert, Betriebsmeister	"	3400		3400		
125	Schlenter, Betriebsmeister	"	3200		3200		
	Summe Tit. I Pos. 38a					14 200	
126	Kuhlen, Werkstattmeister	I, 75a	3000		3150	3150	
B. Pensionen.							
127	Besse, Kontrolleur a. D.	I, 11	3300		3300		Zahlbar vierteljährlich im voraus.
C. Witwen- und Waisengelder.							
128	Witwe des Obermeisters Bastheim	"	—		1080		Aus dem Etat der Allgemeinen Verwaltung übernommen. Zahlbar monatlich im voraus.
	Summe Tit. I Pos. 11					4380	
D. Invaliden- und Hinterbliebenengeld.							
129	Düwerth, Bureaubeamter a. D.	I, 11	2295		2295		Pos. 129—166 zahlbar an die Empfangsberechtigten monatlich im voraus.
130	Schramm, Kassenbote a. D.	"	1143		1143	3438	
131	Lebah, Harry, Wwe.	I, 12	1350		1350		Zu Pos. 137 und 141—143. Erhöht infolge Heraushebung der Mindestrente.
132	Schnitzler, Heinr., Wwe.	"	392		392		
133	Schumacher, Joh., Wwe.	"	204		204		
134	Schmiß, Wilh., Wwe.	"	120		120		
135	Engel gen. Jensen, Heinr., Wwe.	"	130		130		
136	Reusen, Peter, Wwe.	"	144		144		
	Zu übertragen				2340	345 178	

Lfd. Nr.	Namen und Amtsbezeichnung	Titel und Pos. des Stats	Statsjahr 1913		Statsjahr 1914		Bemerkungen	
			M	P	im einzelnen	im ganzen		
Übertrag					2340	345 178		
137	Reichert, Reinhard, Wwe.	I, 12	351	—	381	—		
138	Coppentrath, Franz	"	402	—	402	—		
139	Mieß, Konrad, Wwe.	"	318	—	318	—		
140	Gülden, Heinr., Wwe.	"	330	75	330	75		
141	Weiß, Peter, Wwe.	"	246	75	300	—		
142	Bollmann, Nikol., Wwe.	"	228	50	300	—		
143	Kaleita, Karl, Wwe.	"	348	65	420	—		
144	Pfeffer, Theodor	"	234	60	234	60		
145	Büschkes, Andreas.	"	210	—	210	—		
146	Luigs, Wilhelm	"	132	—	132	—		
147	Radetopf, Joh., Wwe.	"	300	—	300	—		
148	Rozanski, Stephan, Wwe.	"	625	—	625	—		
149	Bühl, Johann	"	655	80	655	80		
150	Baugan, Heinr.	"	1914	—	1914	—		
151	Korte, Ernst	"	3600	—	3600	—		
152	Theisen, Joh., Wwe.	"	480	—	480	—		
153	Serodino, Marolo, Wwe.	"	432	—	360	—	Der Sohn Karl ist 18 Jahre alt geworden.	
154	Thiele, Anton, Wwe.	"	421	20	421	20		
155	Schöbel, Adolf	"	814	80	814	80		
156	Hahn, Heinr., Wwe.	"	174	—	174	—		
—	Schuh, Joh., Wwe.	"	300	—	—	—	Fällt fort, da wieder verheiratet.	
157	Hoffmann, Theodor	"	373	80	373	80		
Zu übertragen					15 086	95	345 178	

Fde. Nr.	Namen und Amtsbezeichnung	Titel und Pos. des Stats	Statsjahr 1913		Statsjahr 1914				Bemerkungen
			M	₰	im einzelnen		im ganzen		
			M	₰	M	₰	M	₰	
	Übertrag				15 086	95	345 178		
158	Bender, Josef	I, 12	—	—	696	—			} Neu hinzugekommen.
159	Schiffer, Julius	"	—	—	250	20			
160	Engelke, August	"	—	—	391	80			
161	Raech, Emil	"	—	—	623	40			
162	Kriefinger, Heinrich	"	—	—	351	60			
163	Schumacher, Josef, Wwe.	"	—	—	280	80	17 680	75	
	Summe Tit. I Pos. 12								
164	Burgemeister, William	I, 13	1101	—	1101	—			
165	Hahn, Peter	"	625	50	625	50			
166	Steffens, Peter, Wwe.	"	345	—	345	—			
	Summe Tit. I Pos. 13						2071	50	
	Gesamtsumme						364 930	25	
18. Etat des Elektrizitätswerks.									
A. Gehälter.									
*1	Rückel, Oberingenieur	I, 6	7600	—	7600	—			} Pos. 1 und 3 zahlbar viertel- jährlich im voraus. Alle übrigen monatlich nach Ablauf.
2	Röjng, Bau- und Betriebsingenieur	"	6800	—	6800	—			
*3	Raifling, Betriebsingenieur	"	6800	—	6800	—			
4	Rint, Betriebsingenieur	"	5010	—	5010	—			
5	Bouda, Ingenieur	"	4300	—	4700	—			
6	Weißbach, Dipl.-Ing., Ingenieur	"	3800	—	4200	—			
—	Roch, Dipl.-Ing., Ingenieur	"	3600	—	—	—			} Ausgeschieden.
	Zu übertragen				35 100	—			

Lfd. Nr.	Namen und Amtsbezeichnung	Titel und Pos. des Etats	Statsjahr 1913		Statsjahr 1914		Bemerkungen
			M	7	im einzelnen	im ganzen	
			M	7	M	7	
	Übertrag				35 110		
7	Hülsemann, Dipl.-Ing., Ingenieur	I, 6	—	—	3800		An Stelle von Koch.
8	Krüger, Betriebsassistent	"	—	—	3600		Neue Stelle.
9	Sieß, Techniker	"	2700	—	3300		
10	Plathner, Techniker	"	3800	—	4000		
11	Kohler, Techniker	"	2800	—	2800		
12	Rung, technischer Bureaubeamter	"	3200	—	3350		
13	Hoffmann II, Zeichner	"	2400	—	2550		
14	Luis, Zeichner	"	2400	—	2550		
15	Schittenhelm, Bureaubeamter	"	2450	—	2450		
16	Kreytenberg, Bureaubeamter	"	2500	—	2500		
17	Becker, Bureaubeamter	"	1850	—	2000		
—	Syberß, Bureaubeamter	"	2450	—	—		Zum Direktionsbureau befördert.
18	N. N.	"	—	—	1700		Stelle von Syberß.
19	N. N.	"	1700	—	1700		Stelle aus dem Vorjahr.
20	Hülsmann, Revisor	"	3350	—	3500		
21	Hoffmann I, Revisor	"	3050	—	3200		
22	Hoede, Revisor	"	—	—	3200		Zum Revisor befördert. Siehe Titel I Pos. 27.
	Summe Tit. I Pos. 6					81 310	
23	Koack, Mechanikermeister	I, 30a	3400	—	3400		
—	Hoede, Mechanikermeister	"	3050	—	—		Zum Revisor befördert. Siehe Titel I Pos. 5 Nr. 22.
	Summe Tit. I Pos. 30a					3400	
	Zu übertragen					84 710	

Pfe. Nr.	Namen und Amtsbezeichnung	Titel und Pos. des Stats	Statsjahr 1913		Statsjahr 1914		Bemerkungen
					im einzelnen	im ganzen	
			M	℥	M	℥	
	Übertrag					84 710	
24	Brandt, Obermeister der Zentralen	I, 34a	3700		3900		Zu Pos. 24 und 25. Dervon ab 600 Mark für Wohnung, Licht und Brand.
25	Früchtlicht, Obermeister der Unterstationen	"	4000		4200		
26	Höster, Maschinenmeister	"	2880		2880		
	Summe Tit. I Pos. 34a					10 980	
27	Greven, Kabelmeister	I, 34a	3050		3200		
	Summe Tit. I Pos. 43a					3200	
28	Schüze, Meister der öffentlichen Beleuchtung	I, 48	2050		2200		
	Summe Tit. I Pos. 48					2200	
	B. Pensionen.						
*29	Bernede, Albert, Betriebs-Ingenieur a. D.	I, 10	3200		3200	3200	Zahlsbar vierteljährlich im vor- aus.
	C. Witwen- und Waisengelder.						
	Nichts.						
	D. Invaliden- und Hinterbliebenengeld.						
30	Bornemann, Heinr., Wwe.	I, 10	600		600		Pos. 30-32 zahlbar monat- lich im voraus.
31	Groß, Franz, Wwe.	"	—		360		
32	Neugebauer, Josef	"	—		378 60		
	Summe Tit. I Pos. 10					1338 60	
	Gesamtsumme					105 628 60	

Fbde. Nr.	Namen und Amtsbezeichnung	Titel und Pos. des Etats	Etatjahr 1913		Etatjahr 1914				Bemerkungen
			M	℥	im einzelnen		im ganzen		
			M	℥	M	℥	M	℥	
19. Etat des Wasserwerks.									
A. Gehälter.									
1	Lang, Dipl.-Ing., Betriebsingenieur	I, 6	6400		6800				Pos. 1—10. Zahlbar monatlich nach Ablauf.
2	Krieger, Einschätzungsbeamter	"	4100		4200				
3	von Freyhold, Einschätzungsgehilfe	"	1850		1850				
4	Wendtland, Chemiker-Assistentin	"	2100		2100				
	Summe Tit. I Pos. 6						14 950		
5	Becker, Revisor	I, 30a	2500		2700				
	Summe Tit. I Pos. 30a						2700		
6	Baymann, Obermeister	I, 35a	4000		4200				Hiervon ab 700 M. für Wohnung, Licht und Brand.
7	Potfchernik, Maschinenmeister	"	2900		2900				Hiervon ab 450 M. für Wohnung, Licht und Brand.
8	Bausch, Hochbassinaufseher	"	2200		2200				Hiervon ab 300 M. für Wohnung und Brand.
9	Meurer, Rohrmeister	"	2850		2850				
	Summe Tit. I Pos. 35a	"					12 150		
10	Mohr, Werkstattmeister	I, 45a	2500		2650				
	Summe Tit. I Pos. 45a						2650		
B. Pensionen. (Nichts.)									
C. Witwen- und Waisengeld. (Nichts.)									
D. Invaliden- und Hinterbliebenengeld.									
11	Bonhoff, Joseph, Wwe.	I, 11	645		645				Zahlbar monatlich im voraus.
12	Kropf, A., Rente auf Grund eines Urteils des Kgl. Landgerichts zu Düsseldorf v. 26. 11. 79	"	480		480				Desgl.
	Summe Tit. I Pos. 11						1125		
	Gesamtsumme						33 575		

Pfd. Nr.	Namen und Amtsbezeichnung	Titel und Pos. des Etats	Etatsjahr 1913		Etatsjahr 1914		Bemerkungen		
			M	P	im einzelnen			im ganzen	
					M	P		M	P
19a. Etat der Badeanstalten.									
A. Gehälter.									
*1	Strube, Verwalter	I, 1	5000	—	5000	—	Zahlbar vierteljährlich im voraus. Hiervon ab 615 M. für Wohnung, Licht und Brand und 12 M. Anerkennungsgebühr für freie Wäschereinigung. Klein ist ausgeschieden. Von der Klasse zur Badeanstalt veretzt. Pos. 2—20 zahlbar monatlich nach Ablauf.		
—	Klein, Bureaubeamter	"	1650	—	—	—			
2	Zapp, Bureaubeamter	"	2200	—	1850	—			
3	Sellenberg, KassiererIn	"	1300	—	1300	—			
4	Röthler, KassiererIn	"	1300	—	1300	—			
5	Buschhausen, KassiererIn	"	1300	—	1300	—			
6	Kamitz, KassiererIn	"	1200	—	1300	—			
7	Bölte, KassiererIn	"	1200	—	1200	—			
8	Berndt, KassiererIn	"	1200	—	1200	—			
9	Steves, Maschinist	"	2700	—	2700	—			
10	Drees, Masseur (Grünstr.)	"	2400	—	2400	—			
11	Prygoda, Masseur (Münster Str.)	"	2100	—	2100	—			
12	Meurer, Schwimmmeister	"	2250	—	2250	—			
13	Segmüller, SchwimmmeisterIn	"	1800	—	1800	—			
14	Schepers, Bademeister (Münster Str.)	"	2600	—	2600	—			
—	Hees, Maschinist (Münster Str.)	"	2400	—	—	—			
15	Tackweiler, Maschinist (Münster Str.)	"	—	—	2000	—			
16	Brauns, Bademeister (Neue Rheinbadeanst.)	"	2150	—	2250	—			
17	Schmitz, Bademeister (Alte Rheinbadeanst.)	"	2100	—	2200	—			
18	Weber, Bademeister (Badeanstalt am Hermannplatz)	"	2100	—	2200	—			
	Zu übertragen				36 950				

Fde. Nr.	Namen und Amtsbezeichnung	Titel und Pos. des Staats	Staatsjahr 1913		Staatsjahr 1914		Bemerkungen
			M	Pf	im einzelnen	im ganzen	
	Übertrag				36 950		
19	Hefer, Bademeister (Badeanstalt in der Schule an der Konfordiastraße)	I, 1	2100		2200		Hiervon ab 300 M. für Woh- nung, Licht und Brand.
20	Frinten, Bademeister (Badeanstalt an der Klosterstraße)	"	2000		2000		
21	Für 6 Kassiererinnen Ausfallgeld, je 36 M.	"	216		216		Zahlbar vierteljährlich nach Ablauf.
	Summe Tit. I Pos. 1					41 366	
	B. Pensionen.						
*22	Klein, Verwalter a. D.	I, 10	3800		3800		Zahlbar vierteljährlich im voraus.
	C. Witwen- und Waisengeld.						
	Nichts.						
	D. Invaliden- und Hinterbliebenengeld.						
23	Brade, Heinrich, Wwe.	"	150		300		Erhöht infolge Heraushebung der Mindestrente. Zahlbar monatlich im voraus.
24	Otten, Kassierer a. D.	"	1212		1212		Desgl.
	Summe Tit. I Pos. 10					5312	
	Gesamtsumme					46 678	

Nbr.	Namen und Amtsbezeichnung	Titel und Pos. des Etats	Etatsjahr 1913		Etatsjahr 1914		Bemerkungen
			M	Fr	im einzelnen	im ganzen	
20. Etat der Straßenbahnen.							
A. Befoldungen.							
1	Stahl, Betriebsdirektor	II, 2a	14 000		14 000		Zu 1 und 3. Zahlbar viertel jährlich im voraus.
2	Kloß, Bureauvorsteher	"	4600		4600		
3	Beuter, Kassierer der Straßenbahn-Neben- kasse, Stadtssekretär	"	2950		3200		
4	Wüldig, Bureaubeamter	"	3200		3500		
5	Breuer, Bureaubeamter	"	2900		2900	28 200	
6	Rebe, Betriebsingenieur	II, 9a	3400		3600		Die Hälfte des Gehalts wird bei lfd. Nr. 42 verrechnet.
7	Diercks, Verkehrsinspektor	"	4200		5500		Für Bußmann.
8	Möbius, Bahnhofsverwalter	"	2400		2400		
9	Krefemeyer, Bahnhofsverwalter	"	2550		2550		
10	Bieber, Bahnhofsverwalter	"	2550		2550		
11	Roperß, Bahnhofsverwalter	"	2250		2250		
12	Mitteldorff, Magazinverwalter	"	2800		2800		
13	Koch, Bureaubeamter	"	3200		3500		
14	Pampuch, Bureaubeamter	"	2750		3000		
15	Andrich, Bahnhofssbeamter	"	2400		2400		
16	Zagermann, Betriebsbeamter	"	2600		2600		
17	Albermann, Zeichner	"	2500		2500	35 650	
18	Pose, Oberkontrollleur	II, 10a	3800		4000		
19	Hügel, I. Kontrollleur	"	2800		3000		
	Zu übertragen				7000	63 850	

Lfde. Nr.	Namen und Amtsbezeichnung	Titel und Pos. des Stats	Statsjahr 1913		Statsjahr 1914		Bemerkungen	
			M	₤	im einzelnen	im ganzen		
			M	₤	M	₤	M	₤
	Übertrag				7000		63 850	
20	Bubde, Kontrolleur	II, 10a	2350		2500			
21	Bödem, Kontrolleur	"	2600		2600			
22	Grubenhof, Kontrolleur	"	2600		2600			
23	Heubens, Kontrolleur	"	2350		2500			
24	Kleefisch, Kontrolleur	"	2500		2500			
25	Wallraff, Kontrolleur	"	2600		2600			
26	Wolf, Kontrolleur	"	2350		2500			
27	Mertens, Kontrolleur	"	2350		2500			
28	Hebben, Kontrolleur	"	2350		2550			
29	Zung, Kontrolleur	"	2250		2450			
30	Mangels, Kontrolleur	"	2100		2300			
31	Beil, Kontrolleur	"	1950		2150			
32	Thewessen, Kontrolleur	"	1950		2150			
33	Brück, Kontrolleur	"	2100		2300			
34	Bernards, Kontrolleur	"	2300		2300			
35	Schmitter, Stationsbeamter	"	2400		2550			
36	Bruck, "	"	2200		2100			Neue Stelle.
37	Berghoff, "	"	—		1950			Neue Stelle.
38	Jäger, I. Oberführer	"	2400		2600		52 700	
39	Busenbecker, Zuschneider	II, 11b	2700		2900		2900	
—	Emmendorffer, Ingenieur	II, 18a	2500		—		—	
—	Mische, Maschinenmeister	"	3000		—		—	
40	Emmendorffer, Ingenieur	II, 19a	2500		5400			
41	Bunde, Oberleitungsrevisor	"	4200		4200		9600	
	Zu übertragen						129 050	

Nr.	Name und Amtsbezeichnung	Titel und Pos. des Stats	Statsjahr 1913		Statsjahr 1914		Bemerkungen
			M	₣	im einzelnen	im ganzen	
	Übertrag					129 050	
42	Rebe, Betriebsingenieur	II, 24a	3400		3600		
43	Heil, Werkstättenvorsteher	"	5300		6000	9600	
44	Lahne, Bauingenieur	II, 29a	7200		7200		
45	Budde, Vorsteher des technischen Bureau	"	4250		5200		
46	Gebhardt, Techniker I. Kl.	"	4000		4200		Zu 46. Gebhardt ist Kommunalbeamter. Gehaltszahlung erfolgt vierteljährlich im voraus.
47	Stöfken, Bahnmeister	"	3800		3800		
48	Schröder, Bahnmeister	"	3850		3200		Für Socher.
49	Sonderland, Zeichner	"	2850		2850	26 450	
	Gesamtsumme					165 100	
B. Pensionen.							
1	Schmitz, Arbeiter	"	236 40		236 40		
2	Krause, Portier	"	679 80		679 80		
3	Funder, Schaffner	"	676 20		694 20		
4	Engels, Weichensteller	"	237		237		
5	Steinhoff, Portier	"			822		
6	Weber, Philipp, Streckenreiniger	"	348 60		248 40	2917 80	Schallowski ist gestorben.
C. Wittven- und Waisengelder.							
1	Witve des Schaffners Müslens, Johanna, geb. Queus, Waisengeld für 1 Kind	II, 48	62 29		62 29		
2	Witve des Kontrolleurs Romanns, Eva, geb. Schurf, Witwengeld	"	288		300		
3	Witve des Kontrolleurs Nikolaus Kleefisch, Gertrud, geb. Reiners, Wittven- und Waisengeld für 1 Kind	"	435 35		435 35		
4	Witve des Schaffners Christian Kohl, Anna, geb. van Hove, Witwengeld	"	169		300		
	Zu übertragen				1097 64	2917 80	

Lfde. Nr.	Namen und Amtsbezeichnung	Titel und Pos. des Staats	Staatsjahr 1913		Staatsjahr 1914				Bemerkungen
			M	℥	im einzelnen		im ganzen		
			M	℥	M	℥	M	℥	
	Übertrag				1097	64	2917	80	
5	Witwe des Schaffners Dufrenne, Anna, geb. Holz, Witwen- und Waisengeld für 3 Kinder	II, 48	510	—	480	—			
6	Waisengeld für 4 Kinder der verstorbenen Witwe des Schaffners Herkenrath, Petronella, geb. Schmiß	"	441	67	400	67			
7	Witwe des Wagenreinigers Ferd. Windisch, Witwengeld	"	300	—	300	—			
8	Witwe des Gleisarbeiters Karl Bastian, Emilie, geb. Kuhnert, Witwen- und Waisengeld für 3 Kinder	"	480	—	425	—			1 Kind scheidet am 1. Dez 1914 aus.
9	Witwe des Kontrolleurs Jakob Duri, Maria Anna, geb. Bell, Witwen- und Waisengeld für 1 Kind	"	643	72	601	92			
10	Witwe des Schaffners Mathias Ronn, Anna, geb. Müller, Witwen- und Waisengeld für 2 Kinder	"	—	—	420	—			
11	Witwe des Streckenreinigers David Schalowski, Karoline, geb. Krause, Witwen- und Waisengeld für 1 Kind	"	—	—	340	—	4065	23	Das Kind scheidet am 1. Dez 1914 aus.
							6983	03	

Nf. Nr.	Namen und Amtsbezeichnung	Titel und Pos. des Stats	Statsjahr 1913		Statsjahr 1914		Bemerkungen
					im einzelnen	im ganzen	
			M	Fr	M	Fr	
21. Etat der Hafen- und Werftanlagen.							
A. Besoldungen.							
I. Hafen in Düsseldorf.							
a) Konto: Betriebsleitung.							
1. Gehälter.							
1	N. N., Hafendirektor	I, 1	—	—	7000	—	Stelle des Hafendirektors Zimmermann.
—	Zimmermann, Hafendirektor	"	10 000	—	—	—	Benfloniert.
2	Samacher, Rendant, Gehalt . 5200,— M. Alterszulage von 200 M. vom 1. Juli 1914 ab 150,— "	"	5200	—	5350	—	
3	Löfer, Kassentrolleur	"	2900 (+ 250)	—	3150	—	Wird in eine etatsmäßige Beamtenstelle umgewandelt.
*4	Dhrnberger, Bureaubeamter	"	2350 (+ 200)	—	2550	—	
*5	Haveneth "	"	2350 (+ 200)	—	2550	—	
*6	Derichs "	"	2200 (+ 200)	—	2400	—	
*7	Hansen "	"	2500 (+ 50)	—	2550	—	
*8	Schiffer "	"	1800 (+ 200)	—	2000	—	
*9	Krülls, Bote	"	1600 (+ 100)	—	1800	—	
2. Ausfallgelder.							
10	Samacher, Rendant	"	150	—	150	—	
11	Löfer, Kassentrolleur	"	100	—	100	—	
12	Krülls, Bote	"	50	—	50	—	
Summe a			31 200 (+ 1200)	—	29 650	—	

- Anmerkung: 1) Die mit * bezeichneten Personen sind Angestellte, die übrigen etatsmäßige Beamte.
 2) Die in Spalte 4 in Klammer eingesezten Beträge sind Zulagen, die den Angestellten nach Feststellung des Stats für 1913 bewilligt wurden.
 3) Die Beträge in Spalte 5 sind zahlbar:
 zu lfd. Nr. A 14, 19—26, 40—43, 47—53, 64, 67; B 7; C 1—4; D 1—6 monatlich im voraus;
 " " " A 4—9, 27, 34, 39, 44—46, 54, 56—61; B 3 nach Ablauf;
 " " " A 1—3, 13, 15—18, 28—33, 35—38, 55, 62, 63, 65, 66; B 1, 2, 4—6 vierteljährlich im voraus;
 " " " A 10—12 " nach Ablauf.

Fde. Nr.	Namen und Amtsbezeichnung	Titel und Pos. des Stats	Statsjahr 1913		Statsjahr 1914				Bemerkungen	
			M	P	im einzelnen		im ganzen			
			M	P	M	P	M	P		
b) Konto: Werft.										
13	Schall, Hafeninspektor, Gehalt Alterszulage von 300 M. vom 1. April 1914 ab	5050,— M. 300,— "	I, 19							Das Gehalt des Hafeninspektors ist zu verrechnen je zur Hälfte beim Werft- u. Krankonto. Dazu Dienstwohnung und Brand im Werte von 540 M. (Siehe auch I. Nr. 17.)
		5350,— M.		2525		2675				
14	Rogée, Hafenaufseher, Gehalt Alterszulage von 100 M. vom 1. Januar 1915 ab	2400,— M. 25,— "	"	2400		2425				
15	Rossenbeck, Bahnmeister Gehalt	5200,— M.	"	1733		1733				Das Gehalt des Bahnmeisters ist zu verrechnen mit $\frac{1}{2}$ beim Werft- und $\frac{1}{2}$ beim Hafen- bahn-Konto. (Siehe auch I. Nr. 55.)
	Summe b			6658		6833				
c) Konto: Kräne und Beleuchtung.										
16	Böhlmann, Betriebsingenieur, Gehalt	6400,— M.	I, 28	3200		3200				Das Gehalt des Hafenbetriebs- ingenieurs ist je zur Hälfte bei diesem und beim Hafen- bahn-Konto zu verrechnen (Siehe auch I. Nr. 24.) Zu 17. Siehe I. Nr. 13.
17	Schall, Hafeninspektor		"	2525		2675				
18	Redieß, Oberkranmeister		"	3400		3400				
19	Simon, Kranmeister, Gehalt . Alterszulage von 100 M. vom 1. Juli 1913 ab	2975,— M. 25,— "	"	2975		3000				
20	Sourticolon, Kranmeister, Gehalt Alterszulage von 100 M. vom 1. Januar 1914 ab	2925,— M. 75,— "	"	2925		3000				
21	Ronezka, Kranmeister, Gehalt Alterszulage von 100 M. vom 1. April 1914 ab	2900,— M. 100,— "	"	2900		3000				
22	Bunzel, Kranmeister		"	2900		2900				
23	Maas, Kranmeister, Gehalt . Alterszulage von 150 M. vom 1. Juli 1914 ab	2650,— M. 112,50 "	"	2650		2762 50				
	Zu übertragen			23475		23937 50				

Ispc. Nr.	Namen und Amtsbezeichnung	Titel und Pos. des Stats	Statsjahr 1913		Statsjahr 1914		Bemerkungen
					im einzelnen	im ganzen	
			M	₰	M	₰	
	Übertrag		23 475	—	23 937	50	
24	Stord, Kranmeister	I, 28	2650	—	2650	—	
25	Nhmann, Kranmeister, Gehalt 2500,— M. Alterszulage von 150 M. vom 1. Oktober 1914 ab 75,— "	"	2500	—	2575	—	
26	Fuchs, Kranmeister, Gehalt . 2350,— M. Alterszulage von 150 M. vom 1. Januar 1915 ab 37,50 "	"	2350	—	2387	50	
*27	Deuster, Montagemeister	"	3000 (+150)	—	3150	—	
	Summe c		33 975 (+150)	—	34 700	—	
	d) Konto: Hafenbahn.						
28	Pöhlmann, Betriebsingenieur	I, 38	3200	—	3200	—	Siehe auch Ispc. Nr. 16.
29	Drüing, Bahnvorsteher	"	4200	—	4200	—	
30	Eschmann, Oberbahnassistent, Gehalt 3350,— M. Alterszulage von 200 M. vom 1. Januar 1914 ab 150,— "	"	3350	—	3500	—	
31	Lindemann, Bahnassistent	"	3000	—	3000	—	
32	Brinkmann, Bahnassistent, Gehalt 2600,— M. Alterszulage von 200 M. vom 1. Oktober 1914 ab 100,— "	"	2600	—	2700	—	
33	Schneider, Bahnassistent	"	2200	—	2400	—	
—	Schneider, Bahngehilfe	"	2200	—	—	—	Zum Bahnassistenten ernannt. Siehe Nr. 33.
*34	Geist, Bahngehilfe	"	1500 (+200)	—	1700	—	
35	Lehmann, Lokomotivführer	"	3200	—	3200	—	
36	Borten, Lokomotivführer	"	3100	—	3100	—	
	Zu übertragen		28 550 (+200)	—	27 000	—	

Lfde. Nr.	Namen und Amtsbezeichnung	Titel und Pos. des Stats	Statsjahr 1913		Statsjahr 1914		Bemerkungen
					im einzelnen	im ganzen	
			M	₰	M	₰	
	Übertrag		28 550 (+ 200)		27 000		
37	Ewert, Lokomotivführer, Gehalt 2900,— M. Alterszulage von 100 M. vom 1. April 1914 ab <u>100,— "</u>	I, 38		2900	3000		
38	Drefopf, Lokomotivführer	"		2800	2800		
*39	Raften, "	"		2100 (+ 75)	2175		
40	N. N. "	"		2100	2100		Neue Stelle aus 1913.
41	Wimmers, Rangiermeister	"		2300	2300		
42	Meuter, "	"		2100	2100		
43	Althaus, "	"		2000	2000		
*44	Stuhlweißenburg "	"		1800 (+ 100)	1900		
*45	Schehr "	"		1700 (+ 100)	1800		
*46	Meier, "	"		1700	1700		
47	Haubrich, Weichensteller	"		2300	2300		
48	Hansen, "	"		2100	2100		
49	Servos, "	"		2100	2100		
50	Tigges, Weichensteller, Gehalt 2000,— M. Alterszulage von 100 M. vom 1. April 1914 ab <u>100,— "</u>	"		2000	2100		
51	Büstorf, Weichensteller, Gehalt 1900,— M. Alterszulage von 100 M. vom 1. April 1914 ab <u>100,— "</u>	"		1900	2000		
52	Cremerius, Weichensteller, Gehalt 1800,— M. Alterszulage von 100 M. vom 1. April 1914 ab <u>100,— "</u>	"		1800	1900		
53	Becker, Wagenmeister	"		2000	2000		
	Zu übertragen			64 250	63 375		

N ^o . Nr.	Namen und Amtsbezeichnung	Titel und Pos. des Stats	Statsjahr 1913		Statsjahr 1914		Bemerkungen
			M	₣	im einzelnen	im ganzen	
	Übertrag		64 250		63 375		
*54	Brochhausen, Wagenmeister	I, 38	1700		1700		
55	Kossenbed, Bahnmeister	"	3467		3467		Siehe Irb. Nr. 15.
*56	Nordmeyer, Kottenführer	"	2200 (+100)		2300		
*57	Tigges, "	"	1900 (+100)		2000		
*58	Dffermann "	"	1700 (+100)		1800		
	Summe d		75 217 (+775)			74 642	
	e) Konto: Lagerhaus.						
*59	Deubel, Bureaubeamter	I, 58	2000		2200		
	Summe e		2000			2200	
	f) Konto: Magazin und Werkstat.						
*60	Krempel, Maschinenmeister	I, 66	3300		3300		Dazu Dienstwohnung, Licht und Brand im Werte von 600 M.
*61	Dfenberg, Magazinverwalter	"	2200 (+200)		2400	5700	
	Summe f		5500 (+200)			5700	
	Dazu " e		2000			2200	
	" " d		75 217 (+775)			74 642	
	" " c		33 975 (+150)			34 700	
	" " b		6658			6833	
	" " a		31 200 (+1200)			29 650	
	Summe I		154 550 (+2325)			153 725	

Lfde. Nr.	Namen und Amtsbezeichnung	Titel und Pos. des Staats	Staatsjahr 1913		Staatsjahr 1914		Bemerkungen
			M	℥	im einzelnen	im ganzen	
			M	℥	M	℥	
II. Werft in Heerdt.							
a) Konto: Betriebsleitung.							
62	Stolz, Hafeninspektor	II, 1	5800		5800		
63	Flinz, Bahnassistent, Gehalt . 2200,— M. Alterszulage von 200 M. vom 1. April 1914 ab 200,— "	"	1100		1200		Das Gehalt wird je zur Hälfte bei den Konten „Betriebs- leitung“ und „Werftbahn“ verrechnet. Siehe auch lfd. Nr. 65.
	Summe a		6900			7000	
b) Konto: Kräne und Beleuchtung.							
64	Schmitz, Kranmeister	II, 16	2500		2500		
	Summe b		2500			2500	
c) Konto: Werftbahn.							
65	Flinz, Bahnassistent	II, 22	1100		1200		Siehe auch lfd. Nr. 65.
66	Leusch, Lokomotivführer	"	2400		2400		
67	Entel, Rangiermeister, Gehalt . 1800,— M. Alterszulage von 100 M. vom 1. April 1914 ab 100,— "	"	1800		1900		
	Summe c		5300			5500	
	Dazu " b		2500			2500	
	" " a		6900			7000	
	Summe II		14 700			15 000	
	Dazu " I		154 550			153 725	
			(+ 2925)				
	Summe A		169 250			168 725	
			(+ 2925)				

Pfd. Nr.	Namen und Amtsbezeichnung	Titel und Pos. des Stats	Statsjahr 1913		Statsjahr 1914				Bemerkungen
			M	P	im einzelnen		im ganzen		
					M	P	M	P	
B. Pensionen und Unterstüzungen.									
1	Zimmermann, Hafendirektor a. D.	I, 2	—	—	10 000	—	—	—	
2	Hummerich, Hafenkassenrendant a. D., Pension	"	3051	—	3051	—	13 051	—	
3	Witwe des Werftaufsehers Passow, Unterstüzg.	I, 21	150	—	150	—	150	—	Bewilligt bis 31. 3. 1915. St.-B.-Beschl. v. 26. 9. 1911.
4	Brüggen, Lokomotivführer a. D., Pension . .	I, 39	1209	—	1209	—	—	—	
5	Caspers, Rangiermeister a. D., Pension . .	"	1152	—	1152	—	—	—	
6	Prenting, Wagenmeister a. D., Pension . .	"	1137	—	1137	—	—	—	
7	Witwe des Lokomotivführers Gipper, Unter- stüzung 100,— M. Erziehungsbeihilfe für ihre Kinder: Anna Louise, geb. 19. 12. 07 50,— " Maria Gertrud, geb. 23. 9. 10 50,— " Elisabeth, geb. 3. 8. 12 50,— "	"	250	—	250	—	3748	—	Bewilligt bis 31. 3. 1915. Stadtr.-Beschl. vom 16. 4. 12.
	Summe B		6949	—	—	—	16 949	—	
C. Witwen- und Waisengelder.									
1	Witwe des Kranmeisters Leunig, a) Witwengeld 276,— M. b) Waisengeld für ihr Kind Carl, geb. 15. 8. 98 55,20 "	I, 29	—	—	331 20	—	331 20	—	
2	Witwe des Bahnvorstehers Habel, Witwen- geld	I, 40	—	—	1092	—	—	—	
3	Witwe des Lokomotivführers Gipper a) Witwengeld 300,— M. b) Waisengeld für ihre Kinder: Anna Louise, geb. 19. 12. 07 60,— " Maria Gertrud, geb. 23. 9. 10 60,— " Elisabeth, geb. 3. 8. 12 60,— "	"	—	—	480	—	1572	—	Aus dem Etat der allgemeinen Verwaltung übernommen.
4	Witwe des Lagerhausverwalters a. D. Froh- loff, Witwengeld	I, 59	—	—	660	—	660	—	
	Summe C		—	—	—	—	2563 20	—	

Fol. Nr.	Namen und Amtsbezeichnung	Titel und Pos. des Stats	Statsjahr 1913		Statsjahr 1914		Bemerkungen		
			M	ℳ	im einzelnen	im ganzen			
D. Invaliden- und Hinterbliebenengeld.									
1	Witwe des Buchhalters Werker, Wittwengeld 765,60 M. Waisengeld für ihre Kinder: Franziska, geb. 2. 3. 99 . . . 153,12 " Heinrich, geb. 3. 2. 01. . . . 153,12 " Bruno, geb. 5. 6. 05 153,12 " Adolf geb. 5. 7. 12 153,12 "	I, 3	1378	08	1378	08	1378	08	
2	Früherer Kranarbeiter Gummersbach, Inva- lidengeld	I, 30	294	90	294	90			
3	Früherer Kranarbeiter Keulertz, Invalidengeld	"	1371	60	1371	60			
4	Witwe des früheren Kranführers Koch, Waisen- geld für ihre Kinder: Hermine Maria, geb. 6. 6. 96 . 15,— M. Anna Elisabeth, geb. 18. 4. 99 55,— "	"	60		70		1736	50	Die Zahlung des Waisen- geldes für Kind Hermine ist mit dem 30. Juni 1914 ein- zustellen. Die Auszahlung des Waisen- geldes für Kind Anna Elise- beth beginnt mit dem 1. Juli 1914.
5	Witwe des früheren Streckenwärters Galuffe, Wittwengeld 300,— M. Waisengeld für ihr Kind: Heinrich, geb. 12. 11. 97 . . 60,— "	I, 41	360		360		360		
6	Früherer Lagerhausbote Piro, Invalidengeld	I, 60			558		558		
	Summe D		3464	58			4032	58	

Pfd. Nr.	Namen und Amtsbezeichnung	Titel und Pos. des Etats	Etsjahr 1913		Etsjahr 1914		Bemerkungen		
			M	℥	im einzelnen			im ganzen	
			M	℥	M	℥		M	℥
22. Etat des Schlachthofes.									
A. Besoldungen.									
1	Schenk, Direktor	I, 1	7000	—	7500	—	Dienstwohnung im Werte von 1000 M.		
2	Dr. Volle, Obertierarzt, Gehalt 5400,— M. Pensionsfähige Zulage vom 1. April 1914 ab 500,— "	"	5400	—	5900	—	Für Dienstwohnung sind 600 M. in Abzug gebracht.		
3	Dr. Schmitz, Gehalt 4700,— M. Nicht pensionsfähige Dienst- zulage für Wahrnehmung der Laboratoriumsarbeiten . . . 300,— "	"	5000	—	5000	—			
4	Schnaders, Tierarzt I. Kl.	"	4300	—	4300	—			
5	Dr. Hipp, Tierarzt I. Kl., Gehalt 4000,— M. Alterszulage von 400 M. vom 1. Januar 1914 ab 300,— "	"	4000	—	4300	—			
6	Dr. Regel, Tierarzt	"	3600	—	3600	—			
7	Dr. Lüssenhop, Tierarzt	"	3200	—	3200	—			
8	Dr. Kollmeyer, Tierarzt	"	3200	—	3200	—			
9	Strauß, Wirtschaftsinspektor, Gehalt 3300,— M.	"	2895	—	2895	—	Für Dienstwohnung sind 405 M. in Abzug gebracht.		
10	Jenz, Maschineninspektor	"	3800	—	3800	—	Freie Dienstwohnung, Licht und Brand.		
11	Barz, Kassierer, Gehalt 3800,— M. Nicht pensionsfähige Funk- tionszulage 200,— "	"	4000	—	4000	—	Durch Stadtv.-Beschl. vom 22. 11. 04 Funktionszulage gewährt.		
12	Nowack, Gebührenerheber, Gehalt 2387,50 M. Alterszulage von 150 M. vom 1. Januar 1914 ab 112,50 "	"	2387	50	2500	—			
	Zu übertragen		48 782	50	50 195	—			

Lfd. Nr.	Namen und Amtsbezeichnung	Titel und Hof. des Stats	Statsjahr 1913		Statsjahr 1914		Bemerkungen
			M.	Pf.	in einzelnen	im ganzen	
			M.	Pf.	M.	Pf.	
	Übertrag		48 782	50	50 195	—	
13	Weniger, Gebührenerheber, Gehalt 2725,— M. Alterszulage von 100 M. vom 1. Januar 1914 ab 75,— "	I, 1	2725	—	2800	—	
14	Knop, Oberaufseher	"	3100	—	3100	—	Für Dienstwohnung sind 300 M. in Abzug gebracht.
15	Neumann, Markt- und Futtermeister, Gehalt 2900,— M. Alterszulage von 200 M. vom 1. Oktober 1913 ab 100,— "	"	2600	—	2700	—	Für Dienstwohnung sind 300 M. in Abzug gebracht.
—	Schreiner, Aufseher	"	1500	—	—	—	Am 1. 10. 13 pensioniert.
16	Schmidt, Aufseher, Gehalt . . 2700,— M. Alterszulage von 100 M. vom 1. April 1914 ab 100,— "	"	2700	—	2800	—	
17	Jansen, Aufseher, Gehalt . . 2500,— M. Alterszulage von 100 M. vom 1. April 1914 ab 100,— "	"	2500	—	2600	—	
18	Bährmann, Aufseher, Gehalt . 2350,— M. Alterszulage von 150 M. vom 1. April 1914 ab 150,— "	"	2350	—	2500	—	
19	Hefenberg, Aufseher, Gehalt . 2200,— M. Alterszulage von 150 M. vom 1. April 1914 ab 150,— "	"	2200	—	2350	—	
20	Braun, Aufseher, Gehalt . . 2050,— M. Alterszulage von 150 M. vom 1. April 1914 ab 150,— "	"	2050	—	2200	—	
21	Heuser, Wiegemeister	"	2050	—	2050	—	
22	Kersten, Aufseher, Gehalt . . 1900,— M. Alterszulage von 150 M. vom 1. April 1914 ab 150,— "	"	1900	—	2050	—	
23	Dasbach, Aufseher, Gehalt . . 2012,50 M. Alterszulage von 150 M. vom 1. Juli 1913 ab 37,50 "	"	2012	50	2050	—	
	Zu übertragen		76 470	—	77 395	—	

Pfd. Nr.	Namen und Amtsbezeichnung	Titel und Pos. des Stats	Statsjahr 1913		Statsjahr 1914		Bemerkungen
					im einzelnen	im ganzen	
			M	₰	M	₰	
	Übertrag		76 470		77 395		
24	Schröter, Aufseher	I, 1	1900		1900		
25	Stowasch, Aufseher	"	1900		1900		
26	Hoff, Aufseher	"	1900		1900		
27	Redemann, Aufseher	"	—		2800		Stelle von Schreiner. — Von der Lonhallen-Verwaltung übernommen.
28	Klaffe, Pförtner	"	2545		2545		Für Dienstwohnung sind 255 M. in Abzug gebracht.
29	Rösgen, Hilfspförtner und Bote	"	1900		1900		Zu lfde. Nr. 29: laut Dienstvertrag vom 1. 4. 13. mit 1900 M. Jahresgehalt angestellt, daneben freie Dienstleistung.
30	Link, Obermaschinenführer	"	2700		2700		Zu lfde. Nr. 30: laut Dienstvertrag vom 1. 4. 13. mit 2700 M. Jahresgehalt angestellt.
31	Wittkamp, Maschinenführer	"	2200		2200		Zu lfde. Nr. 31: laut Dienstvertrag vom 1. 4. 13. mit 2200 M. Jahresgehalt angestellt.
32	Lippert, Bureaugehilfe, Gehalt 1800,— M. Alterszulage von 150 M. vom 1. April 1914 ab 150,— "	"	1800		1950		
33	Frl. Barß, Telephonistin, Gehalt 900,— M. Alterszulage von 200 M. vom 1. April 1914 ab 200,— "	"	900		1100		
	Summe Tit. I Pos. 1		94 215		98 290		
34	tho Gempt, Tierarzt I. Kl. und Aufsichts- führende Tierarzt beim Trichinenschauamt	IX, 1	4700		4700		
35	Aßler, Trichinenschauer	"	400		400		Für Wahrnehmung der Buchführung.
	Summe Tit. IX Pos. 1		5100		5100		
	Summe A		99 315		103 390		

Lfd. Nr.	Namen und Amtsbezeichnung	Titel und Pos. des Etats	Etatjahr 1913		Etatjahr 1914		Bemerkungen
			M	Pf	im einzelnen	im ganzen	
	B. Pensionen, Witwen- und Waisengelder, Unterstützungen.						
1	Robert, früherer Markt- und Futtermeister, Pension	I, 1	2382	—	2382	—	
2	Schnitzler, früherer Gebührenerheber, Pension	"	1770	—	1770	—	
3	Schreiner, früherer Aufseher, Pension	"	1085	50	2175	—	Vom 1. 10. 13. pensioniert. Pension 2175 Mfr. jährlich.
4	Clemens, Wwe., Unterstützung	"	200	—	200	—	
5	Klaskamp, Wwe. des Schlachthofaufsehers, Wittwengeld	"	—	—	624	—	Aus dem Etat der allgemeinen Verwaltung übernommen.
6	Plum, Wwe., Unterstützung	"	180	—	180	—	
	Summe Tit. I Pos. 1		5617	50		7331	
7	Heß, Wwe., Wittwengeld	IX, 1	789	60	789	60	
8	von Kleist, Wwe., Unterstützung	"	200	—	200	—	
9	von der Heydt, Wwe., Unterstützung	"	200	—	200	—	
10	Schmidt, Wwe., Wittwengeld	"	312	—	312	—	
11	Börnichen, Wwe., Wittwengeld 300,— M. Kinder: Karl, geb. 30. 1. 97, Waisengeld 50,— " Hedwig, geb. 5. 3. 98 Waisengeld 60,— " 410,— M.	"	—	—	—	—	
	Summe Tit. IX Pos. 1		1956	60		1911	60
	Hierzu " " I " 1		5617	50		7331	—
	Summe B		7574	10		9242	60

Spide. Nr.	Namen und Amtsbezeichnung	Titel und Pos. des Stats	Statsjahr 1913		Statsjahr 1914		Bemerkungen
			M	₣	im einzelnen	im ganzen	
			M	₣	M	₣	
22. Etat der städtischen Sparkasse.							
Befoldungen.							
1	Heuser, Direktor der Sparkasse, Gehalt 7100,— M. Pensionsfähige Zulage 500,— " Alterszulage von 400 M. vom 1. 7. 14 ab 300,— "	II, 1	7100	—	7900	—	Stadtv.-Beschl. vom 6. 12. 1913.
2	Briesmeyer, Oberstadtssekretär	"	5400	—	5400	—	
3	Clevenhaus, Stadtssekretär I	"	4700	—	4700	—	
—	Zunker, Stadtssekretär I	"	4300	—	—	—	Zur Allgemeinen Verwaltung verfehrt.
4	Hirche, Stadtssekretär I	"	3800	—	4300	—	
5	Rust, Stadtssekretär I	"	3650	—	4300	—	
6	Entner, Stadtssekretär I	"	3650	—	4300	—	
7	Hartstein, Stadtssekretär	"	3800	—	3800	—	
8	Kampmann, Stadtssekretär, Gehalt 3500,— M. Alterszulage vom 1. April 1914 ab 300,— "	"	3500	—	3800	—	
9	Manzel, Stadtssekretär	"	3500	—	3500	—	
10	Giesen, Stadtssekretär	"	—	—	3500	—	Stelle von Zunker.
11	Trepels, Stadtssekretär	"	3500	—	3500	—	
—	Meyer I, Stadtssekretär	"	3200	—	—	—	Zur Allgemeinen Verwaltung verfehrt.
12	Schiffer, Stadtssekretär	"	3200	—	3200	—	
13	Hegewaldt, Stadtssekretär, Gehalt 2900,— M. Alterszulage vom 1. April 1914 ab 300,— "	"	2900	—	3200	—	
14	Berges, Stadtssekretär, Gehalt 2900,— M. Alterszulage von 300 M. vom 1. April 1914 ab 300,— "	"	—	—	3200	—	Stelle von Meyer.
Zu übertragen			56 200	—	58 600	—	

Lfde. Nr.	Namen und Amtsbezeichnung	Titel und Pos. des Stats	Statsjahr 1913		Statsjahr 1914		Bemerkungen
			M	℥	im einzelnen	im ganzen	
			M	℥	M	℥	
	Übertrag		56 200	—	58 600	—	
15	Pütz, Stadtssekretär, Gehalt . . . 2900,— M. Alterszulage von 300 M. vom 1. Oktober 1914 ab 150,— "	II, 1	2900	—	3050	—	
16	Schneberger, Stadtssekretär "	"	2900	—	2900	—	
17	Oyen, Stadtssekretär "	"	2900	—	2900	—	
18	—, Stadtssekretär I. Kl. "	"	—	—	3400	—	Neue Stelle.
19	Schmitz, Verwaltungsssekretär, Gehalt 3100,— M. Alterszulage von 200 M. vom 1. Juli 1914 ab 150,— "	"	3100	—	3250	—	
20	Biehl, Assistent "	"	2900	—	2900	—	
21	Mange, Assistent, Gehalt . . . 2700,— M. Alterszulage von 200 M. vom 1. Januar 1915 ab 50,— "	"	2700	—	2750	—	
22	Bürger, Assistent "	"	2700	—	2700	—	
23	Dhiele, Assistent, Gehalt . . . 2600,— M. Alterszulage von 200 M. vom 1. Oktober 1913 ab 100,— "	"	2600	—	2700	—	
24	Först, Assistent, Gehalt . . . 2550,— M. Alterszulage von 200 M. vom 1. Januar 1914 ab 150,— "	"	2550	—	2700	—	
25	Zimmerath, Assistent "	"	2500	—	2500	—	
—	Rose, Assistent "	"	2500	—	—	—	Zur Allgemeinen Verwaltung verfehlt.
26	Ludwig, Assistent "	"	2500	—	2500	—	
27	Röhn, Assistent "	"	2500	—	2500	—	
28	Janßen, Assistent "	"	2500	—	2500	—	
29	Hoferichter, Assistent "	"	2500	—	2500	—	
30	Wedekind, Assistent "	"	2900	—	2900	—	
	Zu übertragen		99 350	—	103 250	—	

Pfd. Nr.	Namen und Amtsbezeichnung	Titel und Pos. des Stats	Statsjahr 1913		Statsjahr 1914				Bemerkungen
					im einzelnen		im ganzen		
			M	₰	M	₰	M	₰	
	Übertrag		99 350		103 250				
31	Meurers, Assistent, Gehalt . . . 2300,— M. Alterszulage von 200 M. vom 1. Januar 1915 ab 50,— "	II, 1		2300		2350			
32	Schimmelfeder, Assistent	"		—		2300			Stelle von Hofe.
33	Hoffmann, Assistent	"		2300		2300			
34	Breukel, Assistent	"		2300		2300			
35	R. R., Assistent	"		2300		2300			
36	R. R., Assistent	"		—		2300			Neue Stelle.
37	R. R., Assistent	"		—		2300			Neue Stelle.
38	R. R., Assistent	"		—		2300			Neue Stelle.
39	Otten, Bureaugehilfe, Gehalt . 1950,— M. Alterszulage vom 1. April 1914 ab 150,— "	"		1950		2100			
40	Schmitt, Bureaugehilfe, Gehalt 1950,— M. Alterszulage vom 1. April 1914 ab 150,— "	"		1950		2100			
41	Bach, Bureaugehilfe, Gehalt . 1950,— M. Alterszulage vom 1. April 1914 ab 150,— "	"		1950		2100			
42	Milgen, Bureaugehilfe	"		1950		1950			
43	Für sonstige Bureauhilfe (Anwärter und Angestellte)	"		14000		21 000			
44	Beders, Kassendiener, Gehalt . 1700,— M. Alterszulage von 150 M. vom 1. Oktober 1914 ab 75,— "	"		3250		1775			
45	Wischermann, Kassendiener	"		—		1700			
46	Hilfskassendiener	"		—		1500			
47	Zur Beförderung von Beamten	"		1500		2400			
	Summe			135 100		158 325			

Folde. Nr.	Namen und Amtsbezeichnung	Titel und Pos. des Stats	Statsjahr 1913		Statsjahr 1914				Bemerkungen
			M	P	im einzelnen		im ganzen		
			M	P	M	P	M	P	
24. Etat der Tonhalle und des Weingeschäfts.									
Besoldungen.									
a) Tonhalle.									
1	Döring, Direktor	I, 1	4700	—	4700	—			Zu 1. Zahlbar monatlich im voraus. Daneben freie Wohnung u. 5% Tantieme vom Weinge- winn des Weingeschäfts.
2	Zhl, Kassierer, Gehalt 2900,— M. Alterszulage von 300 M. vom 1. Oktober 1914 ab 150,— "	"	2900	—	3050	—			Zahlbar vierteljährlich im vor- aus.
—	Rebemann, Hausmeister	—	2650	—	—	—			N. ist zum Schlachthof als Auf- seher bestellt.
3	Heikampf, Hausmeister	"	—	—	1900	—			Stelle von Rebemann. Zahlbar monatlich im voraus.
4	Wagner, Bureaugehilfe	"	2100	—	2250	—			Zahlbar monatlich nach Ablauf.
	Summe						11 900		
b) Weingeschäft.									
5	Döring, Direktor	I, 1	3000	—	3000	—			Zu 5. Tantieme 5% vom Weinge- winn, garantiert zu 1500 M. Der garantierte Betrag ist in vierteljährlichen Raten nach Ablauf, das Mehr auf besondere Anweisung zu zahlen.
6	Hürter, Kellermeister, Gehalt . 3800,— M. Alterszulage von 200 M. vom 1. April 1914 ab 200,— "	"	3800	—	4000	—			Zahlbar vierteljährlich im vor- aus.
7	Lodenheid, Weinverkäufer	"	2400	—	2550	—			Zahlbar monatlich im voraus.
8	Müller, Bureaugehilfe	"	1800	—	1950	—			Zahlbar monatlich nach Ab- lauf.
	Summe						11500		
	Gesamtsumme						23400		

N ^o .	Namen und Amtsbezeichnung	Titel und Pos. des Stats	Statsjahr 1913		Statsjahr 1914				Bemerkungen
			M	P	im einzelnen		im ganzen		
					M	P	M	P	
25. Etat des Zoologischen Gartens.									
A. Befoldungen.									
1	Dr. Volau, Direktor, a) Gehalt 7000 M. Alterszulage von 500 M. ab 1. 1. 1915 125 "	I, 1	8000	—	8125	—	—	—	Zu 1. Zahlbar vierteljährlich im voraus. (Zu b. Statv.-Beschl. vom 12. 4. 1910.)
	b) Mietszuschuß 1000 "								
2	Schulze, Kassierer, Gehalt 3800 M. Alterszulage von 200 M. vom 1. 4. 1914 ab 200 " Ausfallgeld 100 "	"	3900	—	4100	—	—	—	Zu 2. Außerdem freie Wohnung im Werte von 500 M. und frei Licht und Brand im Werte von 200 M. Zahlbar monatlich nach Ablauf.
3	Busch, Bureagehilfe, Gehalt 1700 M. Alterszulage von 100 M. ab 1. 4. 1914 100 "	"	1700	—	1800	—	—	—	Zahlbar monatlich nach Ab- lauf.
B. Pensionen und Erziehungsbeihilfen.									
4	Mahrholz, früherer Obergärtner, Invaliden- geld	"	825	—	825	—	—	—	Zahlbar monatlich im voraus.
5	Meister, Witwe	"	183	—	300	—	—	—	Wie vor.
6	Güsgen, Witwe	"	308	—	308	—	—	—	" "
	Summe							15 458	

Nr.	Jahres 1914		Anzahl Bände	Anzahl Blätter	Jahres 1913		Anzahl Bände	Anzahl Blätter
	Original	Kopie			Original	Kopie		
1	1	0	1	1	1	1	1	
2	1	0	1	1	1	1	1	
3	1	0	1	1	1	1	1	
4	1	0	1	1	1	1	1	
5	1	0	1	1	1	1	1	
6	1	0	1	1	1	1	1	
7	1	0	1	1	1	1	1	
8	1	0	1	1	1	1	1	
9	1	0	1	1	1	1	1	
10	1	0	1	1	1	1	1	
11	1	0	1	1	1	1	1	
12	1	0	1	1	1	1	1	
13	1	0	1	1	1	1	1	
14	1	0	1	1	1	1	1	
15	1	0	1	1	1	1	1	
16	1	0	1	1	1	1	1	
17	1	0	1	1	1	1	1	
18	1	0	1	1	1	1	1	
19	1	0	1	1	1	1	1	
20	1	0	1	1	1	1	1	
21	1	0	1	1	1	1	1	
22	1	0	1	1	1	1	1	
23	1	0	1	1	1	1	1	
24	1	0	1	1	1	1	1	
25	1	0	1	1	1	1	1	
26	1	0	1	1	1	1	1	
27	1	0	1	1	1	1	1	
28	1	0	1	1	1	1	1	
29	1	0	1	1	1	1	1	
30	1	0	1	1	1	1	1	
31	1	0	1	1	1	1	1	
32	1	0	1	1	1	1	1	
33	1	0	1	1	1	1	1	
34	1	0	1	1	1	1	1	
35	1	0	1	1	1	1	1	
36	1	0	1	1	1	1	1	
37	1	0	1	1	1	1	1	
38	1	0	1	1	1	1	1	
39	1	0	1	1	1	1	1	
40	1	0	1	1	1	1	1	
41	1	0	1	1	1	1	1	
42	1	0	1	1	1	1	1	
43	1	0	1	1	1	1	1	
44	1	0	1	1	1	1	1	
45	1	0	1	1	1	1	1	
46	1	0	1	1	1	1	1	
47	1	0	1	1	1	1	1	
48	1	0	1	1	1	1	1	
49	1	0	1	1	1	1	1	
50	1	0	1	1	1	1	1	
51	1	0	1	1	1	1	1	
52	1	0	1	1	1	1	1	
53	1	0	1	1	1	1	1	
54	1	0	1	1	1	1	1	
55	1	0	1	1	1	1	1	
56	1	0	1	1	1	1	1	
57	1	0	1	1	1	1	1	
58	1	0	1	1	1	1	1	
59	1	0	1	1	1	1	1	
60	1	0	1	1	1	1	1	
61	1	0	1	1	1	1	1	
62	1	0	1	1	1	1	1	
63	1	0	1	1	1	1	1	
64	1	0	1	1	1	1	1	
65	1	0	1	1	1	1	1	
66	1	0	1	1	1	1	1	
67	1	0	1	1	1	1	1	
68	1	0	1	1	1	1	1	
69	1	0	1	1	1	1	1	
70	1	0	1	1	1	1	1	
71	1	0	1	1	1	1	1	
72	1	0	1	1	1	1	1	
73	1	0	1	1	1	1	1	
74	1	0	1	1	1	1	1	
75	1	0	1	1	1	1	1	
76	1	0	1	1	1	1	1	
77	1	0	1	1	1	1	1	
78	1	0	1	1	1	1	1	
79	1	0	1	1	1	1	1	
80	1	0	1	1	1	1	1	
81	1	0	1	1	1	1	1	
82	1	0	1	1	1	1	1	
83	1	0	1	1	1	1	1	
84	1	0	1	1	1	1	1	
85	1	0	1	1	1	1	1	
86	1	0	1	1	1	1	1	
87	1	0	1	1	1	1	1	
88	1	0	1	1	1	1	1	
89	1	0	1	1	1	1	1	
90	1	0	1	1	1	1	1	
91	1	0	1	1	1	1	1	
92	1	0	1	1	1	1	1	
93	1	0	1	1	1	1	1	
94	1	0	1	1	1	1	1	
95	1	0	1	1	1	1	1	
96	1	0	1	1	1	1	1	
97	1	0	1	1	1	1	1	
98	1	0	1	1	1	1	1	
99	1	0	1	1	1	1	1	
100	1	0	1	1	1	1	1	

Nachweisung II

der Besoldungen derjenigen Lehrpersonen, deren Stellen
nicht an die staatliche Alterszulagekasse angeschlossen sind.

Rechnungsjahr 1914.

Lfde. Nr.	Namen und Amtsbezeichnung	Titel und Pos. des Stats	Statsjahr 1913		Statsjahr 1914								Bemer- kungen		
					Gehalt		Alters- zulage		Pen- sionsbe- rechtigte Zulage		Woh- nungs- geld- zuschuß			Zusammen	
			₰	₰	₰	₰	₰	₰	₰	₰	₰	₰		₰	₰
I. Etat der Höheren Knabenschulen.															
A. Gymnasium und Realgymnasium.															
1	Erythropel, Direktor	1/2	10 000	8000	—	2000	—	—	—	—	—	10 000	Dienst- wohnung.		
Oberlehrer:															
2	Dr. Volkmann, Prof.	"	8500	2700	4500	—	—	—	—	—	—	8500			
3	Dr. Fortmann, Prof.	"	8500	2700	4500	—	—	—	—	—	—	8500			
4	Dr. Wolf, Prof.	"	8500	2700	4500	—	—	—	—	—	—	8500			
5	Dr. Müller, Prof.	"	8500	2700	4500	—	—	—	—	—	—	8500			
6	Dr. Bastgen, Prof.	"	8500	2700	4500	—	—	—	—	—	—	8500			
7	Dr. Bohnhardt, Prof.	"	8500	2700	4500	—	—	—	—	—	—	8500			
8	Dr. Birz, Prof.	"	8500	2700	4500	—	—	—	—	—	—	8500			
9	Dr. Lausberg, Prof.	"	8500	2700	4500	—	—	—	—	—	—	8500			
10	Speitkamp, Prof. Erhöhung v. 1. 4. 14 ab	"	7900	2700	3900 600	—	—	—	—	—	—	8500			
11	Dr. Serf, Prof. Erhöhung v. 1. 10. 14 ab	"	7900	2700	3900 300	—	—	—	—	—	—	8200			
—	Dr. Kehmphow, Prof.	"	7900	—	—	—	—	—	—	—	—	—	Ausgegeben.		
12	Dr. Nordmeyer, Prof.	"	7900	2700	3900	—	—	—	—	—	—	7900			
13	Dr. Werth, Prof.	"	7900	2700	3900	—	—	—	—	—	—	7900			
14	Stämpel, Prof. Erhöhung v. 1. 4. 14 ab	"	7300	2700	3300 600	—	—	—	—	—	—	7900			
15	Dr. Weber, Prof.	"	7300	2700	3300	—	—	—	—	—	—	7300			
Zu übertragen											125 700				

Pfd. Nr.	Namen und Amtsbezeichnung	Titel und Pos. des Stats	Statsjahr 1913		Statsjahr 1914						Bemer- kungen
			Gehalt		Alter- zulage	Pen- sionsbe- rechtigte Zulage	Woh- nungs- geld- zuschuß	Zusammen			
			ℳ	₰				ℳ	₰		
	Übertrag									125700	
16	Dr. Bauer, Prof.	1/2	7300	2700	3300	—	—	1300	—	7300	
17	Dr. Reinhard, Prof.	"	7300	2700	3300	—	—	1300	—	7300	
18	Dr. Red, Prof. Erhöhung vom 1. 1. 14 ab	"	6700	2700	2850 450	—	—	1300	—	7300	
19	Dr. Meier, Prof. Erhöhung v. 1. 4. 14 ab	"	6700	2700	2700 600	—	—	1300	—	7300	
20	Dr. Cohnen, Prof. Erhöhung v. 1. 10. 14 ab	"	6700	2700	2700 300	—	—	1300	—	7000	
21	Dr. Klaußing	"	6700	2700	2700	—	—	1300	—	6700	
22	Dr. Rederkorn Erhöhung v. 1. 4. 14 ab	"	6100	2700	2100 600	—	—	1300	—	6700	
23	Petrus Erhöhung v. 1. 10. 13 ab	"	5750	2700	1750 350	—	—	1300	—	6100	
24	Hornbruch Erhöhung v. 1. 4. 14 ab	"	5400	2700	1400 700	—	—	1300	—	6100	
25	Thielemann	"	5400	2700	1400	—	—	1300	—	5400	
26	Dr. Rudolf	"	5400	2700	1400	—	—	1300	—	5400	
27	Dr. Dehr	"	5400	2700	1400	—	—	1300	—	5400	
28	Dr. Grüters, Otto	"	5400	2700	1400	—	—	1300	—	5400	
29	Schnorrenberg Erhöhung v. 1. 4. 14 ab	"	4700	2700	700 700	—	—	1300	—	5400	
30	Dr. Grüters, Fritz	"	4700	2700	700	—	—	1300	—	4700	
31	Dr. Thomé Erhöhung v. 1. 4. 14 ab	"	4000	2700	— 700	—	—	1300	—	4700	
32	R. R.	"	—	2700	—	—	—	1300	—	4000	Stelle von Rehmsgom
33	Post, Zeichenlehrer	"	5100	2000	1700	600	—	800	—	5100	
	Zu übertragen									233 000	

Lfd. Nr.	Name und Amtsbezeichnung	Titel und Pos. des Stats	Statsjahr 1913		Statsjahr 1914					Bemerkungen			
			Gehalt		Alterszulage		Pensionsberechtigzte Zulage		Wohnungsgelbeschuß		Zusammen		
			ℳ	ℳ	ℳ	ℳ	ℳ	ℳ	ℳ		ℳ	ℳ	ℳ
	Übertrag										233000		
	Lehrer:												
34	Streblow	1/2	5400	2100	1900	600	800	5400					
35	Günther	"	5400	2100	1900	600	800	5400					
	Vorschullehrer:												
36	Mauermann	"	5100	2100	1900	300	800	5100					
37	Carbaum Erhöhung v. 1. 1. 14 ab	"	4100	1925 75	1150 150	300	800	4400					
38	Euter	"	3900	1900	900	300	800	3900					
39	Streblow	"	3300	1800	400	300	800	3300					
	Schuldiner:												
40	Holz	"	1800	1400	400	—	—	1800				Daneben freie Wohnung, Heizung, Beleuchtung u. Wasser.	
	Summe							262 300					
	B. Realgymnasium mit Realschule.												
1	Masberg, Prof., Direktor	16/17	10 600	8600	—	2000	—	10 600				Dienstwohnung.	
	Oberlehrer:												
2	Dr. Schlabach, Prof.	"	8500	2700	4500	—	1300	8500					
3	Korff, Prof.	"	8500	2700	4500	—	1300	8500					
4	Dr. Brück, Prof.	"	8500	2700	4500	—	1300	8500					
5	Kolb, Prof. Erhöhung v. 1. 10. 14 ab.	"	7900	2700	3900 300	—	1300	8200					
6	Dr. Ganter, Prof. Erhöhung v. 1. 10. 14 ab.	"	7900	2700	3900 300	—	1300	8200					
7	Dr. Bernete, Prof.	"	7900	2700	3900	—	1300	7900					
	Zu übertragen							60 400					

Fide. Nr.	Namen und Amtsbezeichnung	Titel und Pos. des Stats	Statsjahr 1913		Statsjahr 1914					Zusammen	Bemer- kungen	
			Gehalt		Alters- zulage		Pen- sionsbe- rechtigte Zulage	Woh- nungs- geld- zuschuß				
			„	„	„	„			„			„
	Übertrag									60 400		
8	Falt, Prof.	16/17	7300	2700	3300	—	—	1300	—	7300		
—	Dr. Wurm, Prof.	„	7300	—	—	—	—	—	—	—	Gestorben.	
9	Dr. Lennich, Prof. Erhöhung v. 1. 10. 14 ab.	„	6700	2700	2700 300	—	—	1300	—	7000		
10	Wend, Prof. Erhöhung v. 1. 10. 14 ab.	„	6700	2700	2700 300	—	—	1300	—	7000		
11	Dr. Elfrath, Prof. Erhöhung v. 1. 10. 13 ab.	„	6400	2700	2400 300	—	—	1300	—	6700		
12	Dr. Sübinger, Prof. Erhöhung v. 1. 10. 13 ab.	„	6400	2700	2400 300	—	—	1300	—	6700		
13	Liedge	„	6100	2700	2100	—	—	1300	—	6100		
14	Dr. Fund Erhöhung v. 1. 10. 14 ab.	„	6100	2700	2100 300	—	—	1300	—	6400		
15	Mad	„	6100	2700	2100	—	—	1300	—	6100		
16	Dr. Schmidt	„	6100	2700	2100	—	—	1300	—	6100		
17	Dr. Wüft	„	5400	2700	1400	—	—	1300	—	5400		
18	Walbott	„	5400	2700	1400	—	—	1300	—	5400		
19	Dr. Engelhardt	„	5400	2700	1400	—	—	1300	—	5400		
20	Kaltenbach	„	5400	2700	1400	—	—	1300	—	5400		
21	Lamberti Erhöhung v. 1. 10. 14 ab.	„	4700	2700	700 350	—	—	1300	—	5050		
22	Zender Erhöhung v. 1. 4. 14 ab	„	4700	2700	700 700	—	—	1300	—	5400		
23	Dr. Hoeller Erhöhung v. 1. 10. 13 ab.	„	4350	2700	350 350	—	—	1300	—	4700		
24	Dr. Flassbied Erhöhung v. 1. 4. 14 ab	„	4000	2700	— 700	—	—	1300	—	4700		
	Zu übertragen									161 250		

Sfde. Nr.	Namen und Amtsbezeichnung	Titel und Pos. des Stats	Statsjahr 1913		Statsjahr 1914				Zusammen	Bemer- kungen
					Gehalt	Alters- zulage	Pen- sionsbe- rechtigte Zulage	Woh- nungs- gelb- zuschuß		
			₰	₰						
	Übertrag								161 250	
25	Dr. Schwab Erhöhung v. 1. 10. 13 ab	16/17	4350	2700	350	—	—	1300	4700	
—	Dr. Kahle	"	4000	—	—	—	—	—	—	Ausgeschieden.
26	Danzmann	"	4000	2700	—	—	—	1300	4000	
27	Dr. Lenze	"	2250	2700	—	—	—	1300	4000	Neue Stelle.
28	Dr. Real	"	—	2700	—	—	—	1300	4000	Stelle von Dr. Kahle.
29	Knaut	"	—	2700	—	—	—	1300	4000	Stelle von Prof. Burm.
30	N. N., wissenschaftl. Hilfslehrer und Religionslehrer	"	3000	2100	900	—	—	—	3000	
31	Dr. Gärtler, wissenschaftl. Hilfslehrer Erhöhung v. 1. 4. 14 ab	"	2100	2100	—	—	—	—	2700	
32	Dr. Garling, wissenschaftl. Hilfslehrer Erhöhung v. 1. 10. 14 ab	"	2100	2100	—	—	—	—	2550	
33	Feldkamp, Zeichenlehrer Erhöhung v. 1. 7. 13 ab	"	5325	2075	1850	600	800	—	5400	
34	Bugiel, Lehrer	"	5400	2100	1900	600	800	—	5400	
35	Diesel, Lehrer Erhöhung v. 1. 7. 14 ab	"	3850	1800	650	600	800	—	4112 50	
	Vor schullehrer:									
36	Hapfe Erhöhung v. 1. 10. 14 ab	"	4800	2000	1700	300	800	—	4950	
37	Frohn Erhöhung v. 1. 7. 14 ab	"	4400	2000	1300	300	800	—	4550	
38	Karsten	"	4800	2000	1700	300	800	—	4800	
39	Hamm Erhöhung v. 1. 4. 14 ab	"	4100	1900	1100	300	800	—	4400	
	Zu übertragen								223 812 50	

Fide. Nr.	Namen und Amtsbezeichnung	Titel und Pos. des Stats	Statsjahr 1913		Statsjahr 1914				Zusammen	Bemer- kungen		
			Gehalt		Alters- zulage		Pen- sionsbe- rechtigte Zulage				Woh- nungs- geld- zuschuß	
			ℳ	ℳ	ℳ	ℳ	ℳ	ℳ			ℳ	ℳ
	Übertrag								223 812 50			
40	Brodt	16/17	4100	1900	1100	300	800	4100				
41	Terbrüggen	"	3550	1800	650	300	800	3550				
	Schuldiener.											
42	Pöppinghaus	"	1750	1400	350	—	—	1750		Daneben freie Wohnung, Heizung, Be- leuchtung und Wasser.		
	Summe							233 212 50				
	C. Oberrealschule am Fürstenwall.											
1	Koch, Direktor	30/31	9200	6800	2400	—	—	9200		Dienst- wohnung.		
	Oberlehrer.											
2	Rambke, Prof.	"	8500	2700	4500	—	1300	8500				
3	Fuchs, Prof.	"	8500	2700	4500	—	1300	8500				
4	Dr. Effer, Prof.	"	8500	2700	4500	—	1300	8500				
5	Dr. Krause, Prof.	"	8500	2700	4500	—	1300	8500				
—	Haasen, Prof.	"	7900	—	—	—	—	—		An das Gym- nasium i. G. versetzt.		
6	Lemmens, Prof. Erhöhung v. 1. 10. 14 ab.	"	7900	2700	3900 300	—	1300	8200				
7	Dr. Emede, Prof. Erhöhung v. 1. 4. 14 ab	"	7300	2700	3300 600	—	1300	7900				
8	Dr. David, Prof.	"	7300	2700	3300	—	1300	7300				
9	Dr. Blandenburg, Prof.	"	6700	2700	2700	—	1300	6700				
10	Dr. du Mont, Prof. Erhöhung v. 1. 10. 13 ab.	"	6400	2700	2400 300	—	1300	6700				
11	Dr. Keppler Erhöhung v. 1. 10. 14 ab.	"	6100	2700	2100 300	—	1300	6400				
	Zu übertragen							86400				

Fide. Nr.	Namen und Amtsbezeichnung	Titel und Pos. des Stats	Statsjahr 1914								Bemer- kungen				
			Statsjahr 1913		Gehalt		Alters- zulage		Pen- sionsbe- rechtigte Zulage			Woh- nungs- geld- zuschuß		Zusammen	
			₰	₰	₰	₰	₰	₰	₰	₰		₰	₰	₰	₰
	Übertrag												86400		
12	Daniel	30/31	6100	—	2700	—	2100	—	—	—	1300	—	6100		
13	Dr. Altmeyer	"	6100	—	2700	—	2100	—	—	—	1300	—	6100		
14	Dr. Zoll	"	6100	—	2700	—	2100	—	—	—	1300	—	6100		
15	Dr. Petrus Erhöhung v. 1. 4. 14 ab	"	5400	—	2700	—	1400	—	—	—	1300	—	6100		
16	Sohn Erhöhung v. 1. 10. 13 ab	"	5750	—	2700	—	1750	—	—	—	1300	—	6100		
17	Dr. Nell Erhöhung v. 1. 10. 13 ab	"	5050	—	2700	—	1050	—	—	—	1300	—	5400		
18	Wessel	"	5400	—	2700	—	1400	—	—	—	1300	—	5400		
19	Dr. Clason Erhöhung v. 1. 10. 13 ab	"	5050	—	2700	—	1050	—	—	—	1300	—	5400		
20	N. N., wissenschaftlicher Hilfslehrer	"	—	—	2100	—	—	—	—	—	—	—	2100		
21	Piepgras, Zeichenlehrer	"	5400	—	2100	—	1900	—	600	—	800	—	5400		
—	Wagner, Lehrer	"	5400	—	—	—	—	—	—	—	—	—	—	Pensioniert.	
22	Schuch, Lehrer Erhöhung v. 1. 10. 14 ab	"	4900	—	2000	—	1500	—	600	—	800	—	5000		
23	Guillaume, Lehrer Erhöhung v. 1. 4. 14 ab	"	3900	—	1900	—	900	—	300	—	800	—	4100		
24	N. N., Lehrer	"	—	—	1550	—	—	—	600	—	800	—	2950	Stelle von Wagner.	
	Vor schullehrer:														
25	von Wirth	"	4840	—	2100	—	1900	—	300	—	540	—	4840	Unverheiratet.	
—	Graff	"	4100	—	—	—	—	—	—	—	—	—	—	In die Stellung Realschule versetzt.	
26	Kuhlen Erhöhung v. 1. 7. 13 ab	"	4050	—	1900	—	1050	—	300	—	800	—	4100		
	Zu übertragen												161 590		

Fde. Nr.	Namen und Amtsbezeichnung	Titel und Pos. des Stats	Statsjahr 1913		Statsjahr 1914					Bemer- kungen
			Gehalt		Alters- zulage	Pen- sionsbe- rechtigte Zulage	Woh- nungs- beitr. zuschuß	Zusammen		
			„	„				„	„	
	Übertrag								161 590	
27	Manng	30/31	—	1800	400	300	540	3040	Unverheiratet.	
	Schuldner:									
28	Lehender	„	1800	1400	400	—	—	1800	Daneben freie Wohnung, Heizung, Be- leuchtung und Wasser.	
29	Ruchem	„	1700	1400	300	—	—	1700	Desgl.	
	Summe							168 130		
	D. Oberrealschule an der Scharnhorststraße.									
1	Dr. Schweigel, Direktor	45/46	8000	6800	1200	—	—	8000	Dienst- wohnung.	
	Oberlehrer:									
2	Gerber, Prof.	„	8500	2700	4500	—	1300	8500		
3	Senkel, Prof.	„	8500	2700	4500	—	1300	8500		
4	Hülfsötter, Prof.	„	8500	2700	4500	—	1300	8500		
5	Philippi, Prof.	„	7900	2700	3900	—	1300	7900		
6	Werb, Prof.	„	6700	2700	2700	—	1300	7300		
	Erhöhung v. 1. 4. 14 ab			600						
7	Eising, Prof.	„	6700	2700	2700	—	1300	6850		
	Erhöhung v. 1. 1. 15 ab			150						
8	Dr. Porsch, Prof.	„	6700	2700	2700	—	1300	6700		
9	Lützenberger	„	6100	2700	2100	—	1300	6700		
	Erhöhung v. 1. 4. 14 ab			600						
10	Schmitz	„	6100	2700	2100	—	1300	6100		
11	Dr. Theelen	„	6100	2700	2100	—	1300	6100		
12	Dr. Meinecke	„	6100	2700	2100	—	1300	6100		
	Zu übertragen							87 250		

Fdc. Nr.	Namen und Amtsbezeichnung	Titel und Pos. des Stats	Statsjahr 1913		Statsjahr 1914				Zusammen	Bemer- kungen
			Statsjahr 1913		Gehalt	Alters- zulage	Pen- sionsbe- rechtigte Zulage	Boh- nungs- geld- zuschuß		
			₰	₰						
	Übertrag								87 250	
13	Mies Erhöhung v. 1. 4. 14 ab	45/46	5400	2700	1400	—	—	1300	6100	
					700					
14	Dr. Schmidt Erhöhung v. 1. 10. 14 ab	"	5400	2700	1400	—	—	1300	5750	
					350					
15	Dr. Habeler	"	5400	2700	1400	—	—	1300	5400	
16	Trumm Erhöhung v. 1. 4. 14 ab	"	5400	2700	1400	—	—	1300	6100	
					700					
17	Bielert	"	5400	2700	1400	—	—	1300	5400	
18	Dr. Claus Erhöhung v. 1. 10. 14 ab	"	4000	2700	—	—	—	1300	4350	
					350					
19	Kämpfer	"	4000	2700	—	—	—	1300	4000	
20	Dr. Wolter, wissenschaftl. Hilfslehrer Erhöhung v. 1. 10. 14 ab	"	—	2100	—	—	—	—	2250	Neue Stelle.
					150					
21	Roemer, Zeichenlehrer	"	5400	2100	1900	600	800	—	5400	
22	Fiedler, Zeichenlehrer	"	4400	1900	1100	600	800	—	4400	
23	Schuch, Lehrer	"	4700	2000	1300	600	800	—	4700	
	Vor schullehrer:									
24	Schroeder Erhöhung v. 1. 1. 14 ab	"	4875	2025	1750	300	800	—	5100	
					75	150				
25	Isach Erhöhung v. 1. 4. 14 ab	"	3900	1900	900	300	800	—	4100	
					200					
26	Junghans Erhöhung v. 1. 1. 14 ab	"	3950	1900	950	300	800	—	4100	
					150					
	Schuldiner:									
27	Rimmel	"	1750	1400	350	—	—	—	1750	Daneben freie Wohnung, Belzung, Beleuchtung und Wasser.
	Summe								156 150	

Fde. Nr.	Namen und Amtsbezeichnung	Titel und Pos. des Stats	Statsjahr 1913		Statsjahr 1914						Bemer- kungen
			Gehalt		Alters- zulage	Pen- sionsbe- rechtigte Zulage	Woh- nungs- geld- zuschuß	Zusammen			
			ℳ	ℳ					ℳ	ℳ	
E. Gymnasium i. G. am Comeniusplatz.											
1	Dr. Mosler, Direktor	60/61	8000	6800	—	—	—	1800	8600	Stadtv.-Beschl. v. 16. 12. 13.	
Oberlehrer:											
—	Dr. Euler	"	5400	—	—	—	—	—	—	Gestorben.	
2	Saafen, Prof. Erhöhung v. 1. 10. 14 ab.	"	—	2700	3900	—	—	1300	8200	Von der Ober- realschule am Fährtenwall übergetreten.	
3	Dr. Erdmann Erhöhung v. 1. 10. 13 ab.	"	5050	2700	1050	—	—	1300	5400		
4	Basqué	"	4700	2700	700	—	—	1300	4700		
5	Eller Erhöhung v. 1. 10. 14 ab.	"	4000	2700	—	—	—	1300	4350		
6	Dr. Laudien Erhöhung v. 1. 4. 14 ab	"	4700	2700	700	—	—	1300	5400		
7	Dr. Hild Erhöhung v. 1. 10. 14 ab.	"	4700	2700	700	—	—	1300	5050		
8	Dr. Konen	"	4000	2700	—	—	—	1300	4000		
9	Dr. Rüppers Erhöhung v. 1. 10. 14 ab	"	—	2700	700	—	—	1300	5050	Neue Stelle. Stadtv.-Beschl. v. 16. 12. 13.	
10	Zimmermann, Lehrer	"	4200	1900	900	600	800	—	4200		
Vorschullehrer:											
11	Fischer Erhöhung v. 1. 1. 14 ab	"	4650	2000	1550	300	800	—	4800		
12	Babst	"	3900	1900	900	300	800	—	3900		
13	Berrendorf	"	3900	1900	900	300	800	—	3900		
14	Jansen, Schuldiener Erhöhung v. 1. 7. 13 ab	"	1675	1400	275	—	—	—	1700	Daneben freie Wohnung, Heizung, Be- leuchtung und Wasser.	
Summe									69 250		

Lfd. Nr.	Namen und Amtsbezeichnung	Titel und Pos. des Stats	Statsjahr 1913		Statsjahr 1914						Bemerkungen		
			Gehalt		Alterszulage		Pensionsberechtigte Zulage		Wohnungsgeldzuschuß			Zusammen	
			M	P	M	P	M	P	M	P		M	P
F. Lessing-Realschule.													
1	Schmitt, Prof., Direktor	74/75	9800	6200	1800	—	—	—	—	8000	Dienstwohnung.		
Oberlehrer:													
2	Dr. Blaz	"	5050	2700	1050	—	—	1300	—	5400			
	Erhöhung v. 1. 10. 13 ab	"			350	—	—	—	—				
3	Engelhardt	"	4700	2700	700	—	—	1300	—	4700			
4	Schmitz	"	4700	2700	700	—	—	1300	—	5050			
	Erhöhung v. 1. 10. 14 ab	"			350	—	—	—	—				
5	Dr. Ballein	"	4700	2700	700	—	—	1300	—	5400			
	Erhöhung v. 1. 4. 14 ab	"			700	—	—	—	—				
6	Dr. Fressel	"	4000	2700	—	—	—	1300	—	4700			
	Erhöhung v. 1. 4. 14 ab	"			700	—	—	—	—				
7	Pösch	"	4700	2700	700	—	—	1300	—	5400			
	Erhöhung v. 1. 4. 14 ab	"			700	—	—	—	—				
8	Dr. Wille	"	4350	2700	350	—	—	1300	—	4700			
	Erhöhung v. 1. 10. 13 ab	"			350	—	—	—	—				
9	N. N.	"	—	2700	—	—	—	1300	—	4000	Neue Stelle.		
10	Willmeroth, wissenschaftl. Hilfslehrer und Religionslehrer	"	2100	2100	600	—	—	—	—	2700			
11	N. N., Zeichenlehrer	"	—	1550	—	—	600	800	—	2950	Neue Stelle.		
—	Schmidt, Lehrer	"	5400	—	—	—	—	—	—	—	Pensioniert.		
12	N. N., Lehrer	"	—	1550	—	—	600	800	—	2950	Stelle von Schmidt.		
13	N. N., Lehrer	"	—	1550	—	—	600	800	—	2950	Neue Stelle.		
Vorschullehrer:													
—	Mayng	"	3040	—	—	—	—	—	—	—	An die Oberrealschule am Fürstenwall versetzt.		
14	Graff	"	—	1900	1100	300	800	—	—	4400	Von der Oberrealschule am Fürstenwall übergetreten.		
	Erhöhung v. 1. 4. 14 ab	"		100	200	—	—	—	—				
15	Lagemann	"	2650	1900	1100	300	800	—	—	4325			
	Erhöhung v. 1. 7. 14 ab	"		75	150	—	—	—	—				
16	Schürmann	"	2650	1900	900	300	800	—	—	3900	Daneben freie Wohnung, Heizung, Beleuchtung und Wasser.		
17	Kummer, Schuldiener	"	1400	1400	—	—	—	—	—	1400			
	Summe									72 925			

Nfde. Nr.	Namen und Amtsbezeichnung	Titel und Pos. des Etats	Etatsjahr 1913		Etatsjahr 1914				Zusammen	Bemer- kungen				
					Gehalt		Alters- zulage				Pen- sionsbe- rechtigte Zulage		Woh- nungs- geld- zuschuß	
			M	℥	M	℥	M	℥			M	℥	M	℥
2. Etat der Höheren Mädchenschulen.														
A. Oberlyzeum mit Volksschullehrerinnenseminar nebst Seminarübungsschule.														
I. Oberlyzeum mit Volksschullehrerinnenseminar.														
1	Dr. Ernsing, Direktor	1, 1	9200	—	9200	—	—	—	—	—	9200	Dienst- wohnung.		
	Oberlehrer.													
2	Prof. Dr. Burth	"	6850	—	2700	—	3300	—	—	1300	7300			
3	Schieffer	"	6100	—	2700	—	2100	—	—	1300	6700			
	Erhöhung v. 1. 4. 14 ab						600							
4	Müggelfeldt	"	5400	—	2700	—	700	—	—	1300	4700	Stelle Schmid.		
5	Fettweis	"	4350	—	2700	—	700	—	—	1300	4700			
6	Schuh	"	6700	—	2700	—	2700	—	—	1300	6700			
	Seminarlehrer:													
7	Reuder	"	5700	—	2400	—	2400	—	—	900	5700			
8	Hollmann	"	5400	—	2400	—	2100	—	—	900	5550			
	Erhöhung v. 1. 10. 14 ab						150							
9	Beyer, Musiklehrer	"	4875	—	2400	—	1800	—	—	900	5100			
	Oberlehrerinnen:													
10	Rogge	"	4900	—	2000	—	1600	—	—	1300	4900			
11	Puhlmann	"	4500	—	2000	—	1200	—	—	1300	4900			
	Erhöhung v. 1. 4. 14 ab						400							
12	Cornet	"	3300	—	2000	—	—	—	—	1300	3300			
13	Gumz	"	3300	—	2000	—	—	—	—	1300	3300			
	Zu übertragen										72 050			

Lfde. Nr.	Namen und Amtsbezeichnung	Titel und Pos. des Stats	Statsjahr 1913		Statsjahr 1914					Zusammen	Bemer- kungen			
					Gehalt		Alters- zulage		Pen- sionsbe- rechtigte Zulage			Woh- nungs- geld- zuschuß		
			M	P	M	P	M	P	M			P	M	P
	Übertrag											72 050		
	Seminarlehrerinnen:													
14	Diening	1, 1	3510	1550	950	600	560					3660		
15	Rau	"	3060	1500	500	600	560					3160		
16	Klhm	"	2810	1450	200	600	560					2810		
	Technische Lehrerin:													
17	Ebeling	"	2160	1400		200	560					2260		
	Erhöhung v. 1. 4. 14 ab				100									
	Schuldiner:													
18	Grebe	"	1750	1750	37 50							1787 50	Su Wof. 18. Daneben freie Wohnung, Heizung, Be- leuchtung und Wasser.	
	Erhöhung v. 1. 7. 14 ab													
	Summe											85 727 50		

Pfe. Nr.	Namen und Amtsbezeichnung	Titel und Pos. des Stats	Stats- jahr 1913	Statsjahr 1914					Bezüge aus der Alters- zulagekasse für 1914	Bemer- kungen
				Grund- gehalt	Miet- entschä- digung	Amts- zulage	Orts- zulage	Zusammen		
			ℳ	ℳ	ℳ	ℳ	ℳ	ℳ	ℳ	
II. Seminarübungsschule.										
a. Volksschule.										
Lehrerinnen:										
1	Ferié	9, 1	2310	1200	560	200	350	2347 50	1100	
	Erhöhung v. 1. 7. 14 ab . . .						37 50		112 50	
2	Holtbaus	"	2310	1200	560	200	200	2185	200	
	Erhöhung v. 1. 10. 14 ab . . .						25		75	
3	Arnold	"	2310	1200	560	200	300	2260	650	
4	Rußbaum	"	2260	1200	560	200	300	2260	650	
5	Kehr	"	2260	1200	560	200	300	2260	500	
	Erhöhung v. 1. 1. 15 ab . . .								37 50	
6	Overmeyer	"	2210	1200	560	200	250	2210	200	
	Erhöhung v. 1. 10. 14 ab . . .								75	
7	Walther	"	2210	1200	560	200	250	2210	200	
	Erhöhung v. 1. 4. 14 ab . . .								150	
8	Greeven	"	2160	1200	560	200	200	2160	—	Stelle Ver- haus.
b. Mittelschule.										
Lehrerinnen:										
9	Feldhoff	"	2460	1200	560	400	300	2460	500	
10	Settegast	"	2447 50	1200	560	400	300	2460	500	
11	Fagerlin	"	2160	1200	560	200	250	2210	350	
12	Beckhaus	"	2160	1200	560	200	200	2160	—	
13	R. R.	"	—	1200	560	200	200	2160	—	In Pos. 13: Neue Stelle.
	Summe							29 342 50		

Lfde. Nr.	Namen und Amtsbezeichnung	Titel und Pos. des Staats	Staatsjahr 1913		Staatsjahr 1914					Zusammen	Bemer- kungen			
					Gehalt		Alters- zulage		Pen- sionsbe- rechtigte Zulage			Woh- nungs- geld- zuschuß		
			ℳ	ℳ	ℳ	ℳ	ℳ	ℳ	ℳ			ℳ	ℳ	ℳ
B. Luifenschule mit Studienanstalt und Frauenschule.														
1	Howe, Direktor	15, 1	9200	—	9200	—	—	—	—	—	9200	Dienst- wohnung.		
Oberlehrer:														
2	Dr. Wohlthat	"	8500	—	2700	—	4500	—	—	1300	8500			
3	Corneli, kath. Religionslehrer	"	6700	—	2700	—	2700	—	—	1300	6700			
4	Bredemann Erhöhung v. 1. 4. 14 ab	"	4700	—	2700	—	700	—	—	1300	5400			
5	Dr. Ofenloch	"	4700	—	2700	—	700	—	—	1300	4700			
6	Steinebach	"	4350	—	2700	—	700	—	—	1300	4700			
7	Dr. Szymanzig Erhöhung v. 1. 4. 14 ab	"	4000	—	2700	—	700	—	—	1300	4700			
8	Pleuß	"	6400	—	2700	—	700	—	—	1300	4700	Stelle von Dr. Winler.		
9	Dr. Supperß	"	4000	—	2700	—	—	—	—	1300	4000			
10	Dr. Schaeling	"	4000	—	2700	—	—	—	—	1300	4000			
11	Dr. Wehng. Erhöhung v. 1. 4. 14 ab	"	4000	—	2700	—	700	—	—	1300	4700			
Ordentlicher Lehrer:														
12	Scherer	"	5400	—	2100	—	1900	—	600	800	5400			
Oberlehrerinnen:														
13	Geißler Erhöhung v. 1. 4. 14 ab	"	4900	—	2000	—	1600	—	—	1300	5200			
14	Meyer	"	4500	—	2000	—	1200	—	—	1300	4500			
15	Greeven	"	4100	—	2000	—	800	—	—	1300	4100			
16	Febler	"	3900	—	2000	—	800	—	—	1300	4100			
Zu übertragen											84 600			

Fide. Nr.	Namen und Amtsbezeichnung	Titel und Pos. des Stats	Statsjahr 1913		Statsjahr 1914					Bemer- kungen
			Gehalt		Alters- zulage	Pen- sionsbe- rechtigte Zulage	Woh- nungs- geld- zuschuß	Zusammen		
			₰	₰					₰	
	Übertrag								84 600	
	Ordentliche Lehrerinnen.									
17	R. N.	15, 1	3810	1300	100	400	560	2360	Stelle besetzt.	
18	Aus'm Werth	"	3760	1600	1250	400	560	3810		
19	Abrott	"	3460	1550	950	400	560	3460		
20	Uellner	"	3310	1550	800	400	560	3310		
21	Schaum	"	3272 50	1550	800	400	560	3310		
22	Steinert	"	2960	1500	500	400	560	2960		
23	Horst	"	3685	1550	1250	400	560	3760		
24	Ebeling	"	2760	1450	350	400	560	2760		
25	Schnigler	"	2685	1450	350	400	560	2760		
26	Beckhaus	"	2610	1450	200	400	560	2610		
27	Hagenbuch Erhöhung v. 1. 1. 15 ab	"	2610	1450	200 37 50	400	560	2647 50		
28	Tilmes	"	2610	1450	200	400	560	2610		
29	Moldenhauer	"	2485	1450	200	400	560	2610		
30	Nordmeyer Erhöhung v. 1. 10. 14 ab	"	2260	1400	100	200 100	560	2360	ab 1. 10. 1914 zur ordentl. Lehrerin be- fördert.	
	Zeichenlehrerinnen:									
31	Hilger	"	2360	1400	100	300	560	2360		
32	Steinitz	"	2360	1400	100	300	560	2360		
	Technische Lehrerinnen:									
33	von Petersdorff Erhöhung v. 1. 10. 14 ab	"	2560	1450 25	350 75	200	560	2660		
	Zu übertragen							133 307 50		

Lfd. Nr.	Namen und Amtsbezeichnung	Titel und Pos. des Stats	Statsjahr 1913		Statsjahr 1914						Bemerkungen
			Statsjahr 1913		Gehalt	Alterszulage	Pensionsberechtigte Zulage	Wohnungsgeldzuschuß	Zusammen		
			ℳ	ℳ					ℳ	ℳ	
	Übertrag									133 307 50	
34	Hartdegen	15, 1	2410	1450	200	200	560		2410		
35	Martin	"	2260	1400	100	200	560		2260		
	Schuldiener:										
36	Vindenlauf	"	1400	1400					1450		Daneben freie Wohnung, Heizung, Beleuchtung und Wasser.
	Erhöhung v. 1. 4. 14 ab				50						
	Summe									139 427 50	
	C. Cecilianschule.										
1	Prof. Dr. Freiburg, Direktor	"	9800	8000			1800		9800		
	Oberlehrer.										
2	Dr. Fliedner	"	4000	2700			1300		4700		
	Erhöhung v. 1. 4. 14 ab				700						
3	Rinf	"	4000	2700			1300		4000		
4	Ruland, kath. Religionslehrer	"	4000	2700	700		1300		4700		
	Oberlehrerinnen:										
5	Wilderemann	"	3300	2000	1200		1300		4500		
6	Voigt	"	3300	2000	800		1300		4100		
	Ordentliche Lehrerinnen:										
7	Berger	"	2760	1450	350	400	560		2760		
8	Caspers	"	2760	1450	350	400	560		2760		
9	Dammeyer	"	2760	1450	350	400	560		2860		
	Erhöhung v. 1. 10. 14 ab			25	75						
10	Otterbein	"	2610	1450	200	400	560		2610		
	Zu übertragen									42 790	

Fbe. Nr.	Namen und Amtsbezeichnung	Titel und Pos. des Stats	Statsjahr 1913		Statsjahr 1914					Zusammen	Bemer- kungen
			Gehalt		Alters- zulage	Pen- sionsbe- rechtigte Zulage	Woh- nungs- geld- zuschuß	Zusammen			
			ℳ	ℳ				ℳ	ℳ		
	Übertrag									42 790	
11	Steinert Erhöhung v. 1. 4. 14 ab	15, 1	2610	1450	200 150	400	560		2760		
12	Bangen	"	2435	1400	100	400	560		2460		
13	Pfeiffer Erhöhung v. 1. 4. 14 ab	"	2260	1400	100 200	200	560		2460	Ab 1. 4. 14 zur ordentlichen Lehrerin be- fördert.	
Elementarlehrerinnen:											
14	Dulbhardt Erhöhung v. 1. 1. 15 ab	"	2410	1450	200 37 50	200	560		2447 50		
15	N. N. Schuldiener:	"	—	1400	—	200	560		2160	Umwandlung der bisherigen Hilfslehrerin- stelle in eine Elementar- lehrerinstelle.	
16	Hendrichs	"	1500	1500	—	—	—		1500	Daneben freie Wohnung, Heizung, Beleuchtung und Wasser.	
	Summe								56 577 50		
D. Gymnasium i. G. an der Lindemann- straße.											
1	N. N., Direktor	32, 1	6400	5200	—	—	—		5200	Dienst- wohnung.	
2	N. N., wissenschaftlicher Hilfslehrer	"	—	2400	—	—	—		2400	Neue Stelle.	
3	Westphal, Oberlehrerin	"	2760	2000	—	—	1300		3300		
Ordentliche Lehrerinnen:											
4	Hart Erhöhung v. 1. 1. 15 ab	"	3110	1500	650 12 50	400 37 50	560		3160		
5	Arand	"	2960	1500	500	400	560		2960		
6	Caspers	"	2970	1500	500	400	600		3000		
7	Dittmar Erhöhung v. 1. 7. 13 ab	"	2722 50	1450	350	400	600		2800		
	Zu übertragen								22 820		

Lfde. Nr.	Namen und Amtsbezeichnung	Titel und Pos. des Stats	Statsjahr 1913		Statsjahr 1914				Zusammen	Bemer- kungen
			⌘	⌘	⌘	⌘	⌘	⌘		
	Übertrag								22 820	
8	Duesberg Erhöhung v. 1. 7. 14 ab	32, 1	2610	1450	200	400	600	2762	50	
9	Hübner Elementarlehrerinnen:	"	2160	1550	950	400	600	3500		
10	Kohn Erhöhung v. 1. 7. 14 ab	"	2160	1400	—	200	560	2235		
11	N. N. Technische Lehrerin:	"	—	1400	100	200	560	2260		Neue Stelle.
12	N. N. Schuldiener:	"	—	1200	100	200	560	2060		Neue Stelle.
13	Kuchem Summe	"	1100	1700	—	—	—	1700		Daneben freie Dienstwohnung Heizung, Be- leuchtung und Wasser.
								37 337	50	

Namen und Amtsbezeichnung	Titel und Pos. des Stats	Statsjahr 1913	Statsjahr 1914						Zusammen	Bemerkungen				
			Gehalt		Alterszulage		Pensionsberechtigzte Zulage				Mietentschädigung		Ortszulage	
			M	P	M	P	M	P			M	P	M	P
3. Etat der Fortbildungsschulen u. Kaufmännischen Lehranstalten.														
A. Gewerbliche Fortbildungsschule.														
1. Gotter, Direktor	1, 1	10200	6000	1800	600	1800	—	—	10200	Zu Pos. 1—42. Zahlbar in vierjährl. Teilen im voraus.				
Bezirksleiter.														
2. Grund, Rektor	" 2	6950	1400	1900	2050	900	700	6950	Zu Pos. 43 u. 44. Zahlbar in monatlichen Teilen nach Ablauf.					
3. Bierther	" 3	4900	1400	1700	600	800	600	5100						
4. Brüsehof	" 4	3600	1400	650	600	800	400	3850						
5. Dr. Rudes	" 5	3340	1400	400	600	800	400	3600						
Fortbildungsschullehrer:														
6. Schredenbergl	" 6	5100	1400	1700	600	800	600	5100						
7. Arens, Eb.	" 7	4900	1400	1500	600	800	600	4950						
Erhöhung v. 1. 1. 15 ab														
8. Bleybens	" 8	4900	1400	1500	600	800	600	4900						
9. Schäfer	" 9	4900	1400	1500	600	800	600	4900						
10. Schlösser	" 10	4640	1400	1500	600	540	600	4640	Unverheiratet.					
11. Blum	" 11	4850	1400	1500	600	800	600	4900						
12. Geitmann	" 12	4700	1400	1300	600	800	600	4700						
13. Dröse	" 13	4550	1400	1300	600	800	600	4700						
14. Sauer	" 14	4400	1400	1100	600	800	500	4400						
15. Paulig	" 15	4300	1400	1100	600	800	500	4400						
16. Siftermanns	" 16	4200	1400	1100	600	800	500	4400						
17. Nicolini	" 17	4200	1400	900	600	800	500	4200						
Zu übertragen									85890					

Gfde. Nr.	Namen und Amtsbezeichnung	Titel und Pos. des Etats	Etats- jahr 1913	Etatsjahr 1914								Bemer- kungen				
				Gehalt		Alters- zulage		Pen- sionsbe- rechtigte Zulage		Miet- entfchä- digung			Orts- zulage		Zusammen	
				ℳ	₰	ℳ	₰	ℳ	₰	ℳ	₰		ℳ	₰	ℳ	₰
	Übertrag													85 890		
18	Bechem I	1, 18	4112 50	1400	900	600	800	500	4200						39	
19	Sittel	" 19	3850	1400	900	600	800	500	4200						40	
20	Mertens	" 20	3590	1400	650	600	540	400	3590	Unverheiratet					41	
21	Schuncka	" 21	3850	1400	650	600	800	400	3850						42	
22	Rathke	" 22	3850	1400	650	600	800	400	3850						43	
23	Piepgras	" 23	3590	1400	650	600	540	400	3590						44	
24	Hellenberg	" 24	3787 50	1400	650	600	800	400	3850							
25	Better	" 25	3725	1400	650	600	800	400	3850							
26	Bind	" 26	3465	1400	650	600	540	400	3590						1	
27	Hülffe	" 27	—	1400	650	600	800	400	3850						2	
28	Wißwede	" 28	3340	1400	650	600	540	400	3590							
29	Deutsch	" 29	3600	1400	400	600	800	400	3662 50						3	
	Erhöhung v. 1. 1. 15 ab				62 50										4	
30	Schemmann	" 30	3600	1400	400	600	800	400	3600						5	
31	Guth	" 31	3340	1400	400	600	800	400	3600						6	
32	Bremme	" 32	—	1400	400	600	540	400	3340						7	
33	Oberheuser	" 33	3525	1400	400	600	800	400	3600						8	
34	Jenzen	" 34	3450	1400	400	600	800	400	3600						9	
35	Burmann	" 35	3450	1400	400	600	800	400	3600						10	
36	Liedmann	" 36	3300	1400	400	600	800	400	3600							
37	Steinmann	" 37	3040	1400	400	600	800	400	3600							
38	Kortenhaus	" 38	3300	1400	200	600	800	300	3525						11	
	Erhöhung v. 1. 7. 14 ab				150			75								
	Zu übertragen													163627 50		

Sibe. Nr.	Namen und Amtsbezeichnung	Titel und Pos. des Etats	Etatsjahr 1913	Etatsjahr 1914								Bemerkungen				
				Gehalt		Alterszulage		Pensionsberechtigige Zulage		Mietentschädigung			Ortszulage		Zusammen	
				M	P	M	P	M	P	M	P		M	P	M	P
	Übertrag													163627	50	
39	Hüsgen Erhöhung v. 1. 10. 14 ab.	1, 39	—	1400	200	600	800	300	3450							
40	Hütteneß	" 40	3300	1400	200	600	800	300	3300							
41	Georgi Bureauassistent.	" 41	—	1400	200	600	800	300	3300							
42	Thoret Bureaugehilfe.	" 42	2900	2900	—	—	—	—	2900							
43	Salstenberg Schuldiener.	" 43	2000	2000	—	—	—	—	2000							
44	Ronn	" 44	1500	1600	—	—	—	—	1600							Dienstwohnung.
	B. Kaufmännische Fortbildungsschule.													180177	50	
1	Dr. Balg, Direktor	14, 1	10200	6000	1800	600	1800	—	10200							Zahlbar in vierteljährlichen Raten im voraus. Mietentschädigung liegt im Gehalt.
2	Wendt, Handelslehrer.	" 2	4800	3900	1200	—	—	—	5100							
	Fortbildungsschullehrer:															
3	Wolf	" 3	4900	1400	1500	600	800	600	4900							
4	Busch	" 4	4700	1400	1300	600	800	600	4700							
5	Sistermanns	" 5	4700	1400	1300	600	800	600	4700							
6	Arens Erhöhung v. 1. 10. 14 ab.	" 6	4400	1400	1100	600	800	500	4550							
7	Bed	" 7	4112	50	1400	900	600	800	500	4200						
8	Giffen	" 8	3850	1400	650	600	800	400	3850							
9	Brecht	" 9	3850	1400	650	600	800	400	3850							
10	Claude	" 10	3340	1400	400	600	540	400	3340							
	Fortbildungsschullehrerinnen:															
11	Bohnewand	" 11	2610	1200	200	400	560	250	2610							
	Zu übertragen													52000		

Stbe. Nr.	Namen und Amtsbezeichnung	Titel und Pos. des Stats	Stats- jahr 1913	Statsjahr 1914							Zusammen	Bemer- kungen			
				Gehalt		Alters- zulage		Pen- sionsbe- rechtigte Zulage		Miet- entschä- digung			Orts- zulage		
				ℳ	ℳ	ℳ	ℳ	ℳ	ℳ	ℳ			ℳ	ℳ	ℳ
	Übertrag											52000			
12	Klöhn	14, 12	2460	1200	100	400	560	200	2460						
13	Müller, S.	" 13	2460	1200	100	400	560	200	2460						
14	Grimm	" 14	2435	1200	100	400	560	200	2460						
15	N. N.	" 15	2360	1200	—	400	560	200	2360				Stelle Engeld. Wird vorläufig probeweise versehen. Wie zu 15.		
16	N. N.	" 16	2360	1200	—	400	560	200	2360				Wie zu 15.		
17	N. N.	" 17	2360	1200	—	400	560	200	2360				Wie zu 15.		
	Summe											66460			
C. Handelsschule für Mädchen.															
1	Wege, Handelslehrer	23,2	4800	3900	900	—	—	—	4800						
2	Daeubert, Handelslehrer	" 3	4500	3900	600	—	—	—	4500						
Handelslehrerinnen:															
3	v. Fuchsius Erhöhung v. 1. 4. 14 ab	" 4	3260	1200	800 150	400	560	300	3410						
4	Müller, B. Erhöhung v. 1. 7. 14 ab	" 5	2760	1200	350 112 50	400	560	250 37 50	2910						
5	Bode	" 6	2760	1200	350	400	560	250	2760						
6	Uth	" 7	2560	1200	200	400	560	200	2560						
7	Blasweiler	" 8	2360	1200	—	400	560	200	2360						
8	Winter	" 9	2360	1200	—	400	560	200	2360						
9	Zilken	" 10	2360	1200	—	400	560	200	2360						
10	N. N.	" 11	2360	1200	—	400	560	200	2360				Die Stelle wird vorläufig ver- bemerkt sehen.		
Schuldienerin.															
11	Geiling, Ww.	" 12	1100	950	200	—	—	—	1150						
	Summe											31530			

Nr.	Namen und Amtsbezeichnung	Titel und Pos. des Etats	Etatsjahr 1913	Etatsjahr 1914						Bemerkungen						
				Gehalt		Alterszulage		Pensionsberechtigige Zulage			Mietentschädigung		Ortszulage		Zusammen	
				M	P	M	P	M	P		M	P	M	P	M	P
4. Etat der Fachschule für Handwerk und Industrie.																
1	Zillmer, Direktor	I, 1	8700	6000	1200	—	—	1800	—	—	9000	Zu 1. Hieron sind zu zahlen aus Tit. I = 6600 M. " II = 1300 " " V = 1100 "				
2	Herbeck, Fachlehrer	" 2a	—	3000	—	—	—	1300	—	—	4300					
3	H. H.	" 2b	—	1500	—	—	—	650	—	—	2150	(Wagel.)				
4	Geitmann, Fachlehrer	" 2c	—	2400	1800	—	—	800	—	—	5000	Zu 4: Hieron sind zu zahlen aus Tit. I = 8900 M. " II = 800 " " V = 800 "				
Schuldiener.																
5	Götting	" 4	1140	1100	80	—	—	—	—	—	1180	Daneben freie Wohnung, Heizung, Beleuchtung und Wasser.				
	Summe										21630					

Lfde. Nr.	Namen und Amtsbezeichnung	Titel und Pos. des Stats	Statsjahr 1913		Statsjahr 1914					Bemer- kungen		
			M	Pf	Gehalt	Alters- zulage	Pen- sionsbe- rechtigte Zulage	Woh- nungs- geld- zuschuß	Zusammen			
			M	Pf	M	Pf	M	Pf	M	Pf		
5. Etat der Kunstgewerbeschule mit besonderer Architekturabteilung.												
1	Kreis, Prof., Direktor	I / II	7800	—	7200	—	—	600	—	—	7800	Dienst- wohnung.
Lehrer:												
2	Wagner, Prof.	"	7300	—	3000	3000	—	—	1300	—	7300	
3	Neuhaus, Prof.	"	7300	—	3000	3000	—	—	1300	—	7300	
4	Behrimhoff	"	7300	—	3000	3000	—	—	1300	—	7300	
5	Sprengel, Prof.	"	7300	—	3000	3000	—	—	1300	—	7300	
6	Hermanns, Prof.	"	7300	—	3000	3000	—	—	1300	—	7300	
7	Hochreiter, Prof.	"	6800	—	3000	2500	—	—	1300	—	6800	
8	Heupel-Siegen, Prof.	"	6300	—	3000	2500	—	—	1300	—	6800	
—	Ehmde	"	4800	—	—	—	—	—	—	—	—	Ausgeschieden.
9	Venirsche	"	4800	—	3000	1000	—	—	1300	—	5300	
10	Bruckmüller	"	4800	—	3000	1000	—	—	1300	—	5300	
11	N. N.	"	4300	—	3000	—	—	—	1300	—	4300	Lehrer für dekorative Malerei.
12	Nezer, Prof.	"	4800	—	3000	500	—	—	1300	—	4800	Endgültig an- gestellt.
13	N. N.	"	4300	—	3000	—	—	—	1300	—	4300	Reg.-Baumstr. Bedien. auf Probe.
14	N. N.	"	—	—	3000	—	—	—	1300	—	4300	An Stelle von Ehmde.
15	Thiel, Stadtssekretär, Rechnungsführ.	"	2600	—	1800	300	—	—	800	—	2900	
16	Müller, Schuldiener	"	1180	—	1100	150	—	—	—	—	1250	Daneben freie Bohnung, Heizung, Be- leuchtung und Wasser.
Summe											90 350	

Namen und Amtsbezeichnung	Titel und Pos. des Stats	Statsjahr 1913		Statsjahr 1914										Bemerkungen		
		Gehalt		Alterszulage		Pensionsberechtigte Zulage		Mietentschädigung		Ortszulage		Zusammen				
		M	Pf	M	Pf	M	Pf	M	Pf	M	Pf	M	Pf			
6. Etat der Verwaltungsbeamtenschule.																
1 Quadt, Leiter der Schule Alterszulage von 400,— M. vom 1. Januar 1914 ab.	I, 1	4975	—	5100	—	300	—	—	—	—	—	—	—	5400	—	

der Befoldungen derjenigen Lehrpersonen, deren Stellen
an die staatliche Alterszulageklasse angeschlossen sind.

Rechnungsjahr 1914.

Stamm- Kategorie	1914										1915	1916	1917	1918	1919	1920	1921	1922	1923	1924	1925	1926	1927	1928	1929	1930							
	Jan.	Feb.	März	Apr.	Mai	Juni	Juli	Aug.	Sept.	Ok.																	Nov.	Dez.					
5. Etat der Ausbildungsanstalt der 1. Klasse mit Lehrern 1914																																	
1	Prof. Dr. ...										11	11	11	11	11	11	11	11	11	11	11	11	11	11	11	11	11	11	11				
6. Etat der Verwaltungs- beamten																																	
1	Prof. Dr. ...										11	11	11	11	11	11	11	11	11	11	11	11	11	11	11	11	11	11	11				
2	Prof. Dr. ...										11	11	11	11	11	11	11	11	11	11	11	11	11	11	11	11	11	11	11				
3	Prof. Dr. ...										11	11	11	11	11	11	11	11	11	11	11	11	11	11	11	11	11	11	11				
4	Prof. Dr. ...										11	11	11	11	11	11	11	11	11	11	11	11	11	11	11	11	11	11	11				
5	Prof. Dr. ...										11	11	11	11	11	11	11	11	11	11	11	11	11	11	11	11	11	11	11				
6	Prof. Dr. ...										11	11	11	11	11	11	11	11	11	11	11	11	11	11	11	11	11	11	11				
7	Prof. Dr. ...										11	11	11	11	11	11	11	11	11	11	11	11	11	11	11	11	11	11	11				
8	Prof. Dr. ...										11	11	11	11	11	11	11	11	11	11	11	11	11	11	11	11	11	11	11				
9	Prof. Dr. ...										11	11	11	11	11	11	11	11	11	11	11	11	11	11	11	11	11	11	11				
10	Prof. Dr. ...										11	11	11	11	11	11	11	11	11	11	11	11	11	11	11	11	11	11	11				
11	Prof. Dr. ...										11	11	11	11	11	11	11	11	11	11	11	11	11	11	11	11	11	11	11				
12	Prof. Dr. ...										11	11	11	11	11	11	11	11	11	11	11	11	11	11	11	11	11	11	11				
13	Prof. Dr. ...										11	11	11	11	11	11	11	11	11	11	11	11	11	11	11	11	11	11	11				
14	Prof. Dr. ...										11	11	11	11	11	11	11	11	11	11	11	11	11	11	11	11	11	11	11				
15	Prof. Dr. ...										11	11	11	11	11	11	11	11	11	11	11	11	11	11	11	11	11	11	11				
16	Prof. Dr. ...										11	11	11	11	11	11	11	11	11	11	11	11	11	11	11	11	11	11	11				
Summe										11	11	11	11	11	11	11	11	11	11	11	11	11	11	11	11	11	11	11	11	11	11	11	11

Name und Beschreibung der Stelle	Stufejahr 1913	Rechnungsjahr 1914										Summe 1913/14	Bemerkungen
		Grund- gehalt		Wohn- zulage		Kont- zulage		Qua- lifik.		Zulagen			
		1	2	1	2	1	2	1	2	1	2		
I. Amt für die Volksschulen.													
A. Volksschulen.													
1) Leitenden und Haupt- lehrer an Schulen mit 8 und mehr unterrichtenden Klassen.													
1. Wilken, Deersdorfer Gasse	2850	1200			250	100			2700	1100			
2. Koenig, ...													
3. Fiedler, ...													
4. Baum, ...													
5. Fiedler, ...	1500	1200			250	100			2050	1700			
6. Bergmann, ...									2750	1000			
7. Hübner, ...	1500	1400			250	100			2050	1900			
8. Koenig, ...	1200	1400			250	100			2050	1900			
9. Schmidt, ...	1400	1400			250	100			2050	1700			
10. Koenig, ...	1500	1400			250	100			2050	1900			
11. Baum, ...	1500	1400			250	100			2050	1900			
12. Fiedler, ...	1800	1400			250	100			2700	1500			
13. Fiedler, ...	4150	1400			250	100			2500	1900			
14. Fiedler, ...	4250	1400			250	100			2900	1900			
15. Fiedler, ...	1500	1400			250	100			2050	1700			
16. Fiedler, ...	2450	1400	100		250	100			2650	1700			
17. Gentsch, ...	1400	1400			250	100			2050	1700			
18. Koenig, ...	1700	1400			250	100			2050	1900			
Summe									57400				

Nachweisung III

der Besoldungen derjenigen Lehrpersonen, deren Stellen
an die staatliche Alterszulagekasse angeschlossen sind.

Rechnungsjahr 1914.

[Faint handwritten notes and stamps in the right margin, including dates and administrative markings.]

III. Anweisung III

der Besoldungen derjenigen Lehrpersonen, deren Stellen
an die staatliche Alterszulageklasse angeschlossen sind.

Rechnungsjahr 1914.

Topi

1
2
3
4
5
6
7
8
9
10
11
12
13
14
15
16
17
18
19

Pos.	Name und Bezeichnung der Schule	Etatjahr 1913		Etatjahr 1914						Bemerkungen			
		Grund- gehalt		Miet- entfchä- digung		Amts- zulage		Orts- zulage			Zusammen		Bezüge aus der Alters- zulagekasse für 1914
		M	℥	M	℥	M	℥	M	℥		M	℥	
I. Etat für die Volksschulen.													
A. Volksschulen.													
a) Direktoren und Hauptlehrer an Schulen mit 6 und mehr aufsteigenden Klassen.													
1	Althen, Heerster Sandberg . . .	3850	1400	—	—	850	500	—	—	2750	1100	Befolgsordn. vom 17. August 1909 auf Grund des Gesetzes vom 26. Mai 1889. Die Positionen über- tragen sich gegen- seitig, Lehrer usw., bei denen keine Mietentfchädigung angegeben, haben Dienstwohnung. Die endgültig an- gestellten Lehrere- sen erhalten bei Dienstveränderungen vierteljährlich, die einjährig ange- stellten monatlich voraus (§ 26 des Gesetzes vom 26. 5. 1909).	
2	Arenz, Gumbertstraße	4850	1400	—	—	850	700	—	—	2950	1900		
3	Bades, Vierenfeld	5750	1400	900	—	850	700	—	—	3850	1900		
4	Baum, Unter den Eichen I . . .	4750	1400	900	—	850	600	—	—	3750	1700		
5	Becker, Kölner Straße	4550	1400	—	—	850	600	—	—	2925	1700		
	Zulage v. 1. 7. 14 ab						75				150		
6	Berghausen, Werstener Feld . .	3562	50 1400	—	—	850	500	—	—	2750	900		
7	Bloemerz, Schönaustr.	4850	1400	—	—	850	700	—	—	2950	1900		
8	Böhne, Eller Straße	4850	1400	—	—	850	700	—	—	2950	1900		
9	Bremicker, Morper Straße . . .	4400	1400	—	—	850	600	—	—	2850	1700		
10	Breuer, Kreuzstraße	4850	1400	—	—	850	700	—	—	2950	1900		
11	Brohm, Bendorstraße	4850	1400	—	—	850	700	—	—	2950	1900		
12	Czech, Bennhausen	4850	1400	—	—	850	700	—	—	2950	1900		
13	Dreesen, Kürtenstraße	3650	1400	—	—	850	500	—	—	2750	900		
	Zulage v. 1. 7. 14 ab										150		
14	Engels, Nachener Straße, kath. .	4150	1400	—	—	850	600	—	—	2850	1300		
	Zulage v. 1. 10. 14 ab										100		
15	Etteler, Sonnenstraße	4850	1400	—	—	850	700	—	—	2950	1900		
16	Faßbender, Flehe	4500	1400	—	—	850	600	—	—	2850	1700		
17	Fegers, Helmutstraße	5450	1400	900	—	850	600	—	—	3850	1700		
	Zulage v. 1. 4. 14 ab						100				200		
18	Gentemann, Lennéstraße	4400	1400	—	—	850	600	—	—	2850	1700		
19	Görz, I. Essenerstraße	4700	1400	—	—	850	700	—	—	2950	1900		
	Zu übertragen									57 625			

Noj.	Name und Bezeichnung der Schule	Statsjahr 1913		Statsjahr 1914						Bezüge aus der Alters- zulageklasse für 1914	Bemerkungen				
				Grund- gehalt		Miet- entschä- digung		Amts- zulage				Orts- zulage		Zusammen	
		M	℥	M	℥	M	℥	M	℥			M	℥	M	℥
	Übertrag												57 625		
20	Großkemm, Jägerstraße	5750	1400	900	850	700							3850	1900	
21	Hallauer, Siemensstraße	3850	1400	—	850	500							2750	1100	
22	Hamm, Hildener Straße, ev.	4850	1400	—	850	700							2950	1900	
23	Hammelrath, Hermannplatz, M.	4250	1400	—	850	600							2850	1500	
24	Hausen, Mörsebroich	5750	1400	900	850	700							3850	1900	
25	Heinrichsdorff, Oberzeichenlehrer. Zulage v. 1. 1. 15 ab	5250	1400	900	850	600							3750	1500	
26	Hente, Aderstraße	4350	1400	—	850	600							2850	1500	
27	Höltermann, Schillerstraße Zulage v. 1. 1. 15 ab	4550	1400	—	850	600							2875	1700	
28	Horrix, G., Martinstr., Knaben Zulage v. 1. 10. 14 ab	5250	1400	900	850	600							3750	1500	
29	Horrix, G., Hilfsschule Bismarckstr.	5750	1400	900	850	700							3850	1900	
30	Hüsgen, Kalkumer Straße	5100	1400	900	850	600							3750	1500	
31	Jacobß, Werstener Dorfstraße	4850	1400	—	850	700							2950	1900	
32	Jepfens, Ritterstraße	4550	1400	—	850	600							2850	1700	
33	Kelzenberg, Franklinstraße, M.	5750	1400	900	850	700							3850	1900	
34	Klumpen, Lindenstraße, M.	5450	1400	900	850	600							3750	1700	
35	Kneist, Heyestraße	5250	1400	900	850	600							3750	1500	
36	Köster, Hildener Straße, kath. Zulage v. 1. 1. 15 ab	4150	1400	—	850	600							2850	1300	
37	Krone, Oberrather Straße	4850	1400	—	850	700							2950	1900	
38	Kruchen, Färberstraße	4550	1400	900	850	500							3650	900	
39	Kuhl, Kanonierstraße	4550	1400	—	850	600							2850	1700	
40	Küppers, Talstraße	4850	1400	—	850	700							2950	1900	
41	Landen, Hilfsschule Stoffelerstr.	4850	1400	—	850	700							2950	1900	
	Zu übertragen												130 050		

Namen	Nof.	Name und Bezeichnung der Schule	Statsjahr 1913		Statsjahr 1914						Bezüge aus der Alters- tagelasse für 1914		Bemerkungen			
			Grund- gehalt		Miet- entschä- digung		Amts- zulage		Orts- zulage		Zusammen					
			M	P	M	P	M	P	M	P	M	P		M	P	
		Übertrag											130 050			
42		Lettmann, Konfordiastraße . . .	5150	—	1400	—	900	—	850	—	600	—	3750	—	1500	
43		Lohmer, Franklinstraße, Kn. . .	5050	—	1400	—	900	—	850	—	600	—	3750	—	1300	
44		Lorenz, Lambertusstraße	3650	—	1400	—	—	—	850	—	500	—	2750	—	900	
45		May, Kronprinzenstraße	4850	—	1400	—	—	—	850	—	700	—	2950	—	1900	
46		Mönkeberg, Overtunlehrer . . .	4462	50	1400	—	900	—	850	—	500	—	3650	—	900	
47		Moos, Grafenberg	5750	—	1400	—	900	—	850	—	700	—	3850	—	1900	
48		Müller, Edm., Wettmanner Str., Kn.	5050	—	1400	—	900	—	850	—	600	—	3750	—	1300	
49		Müller, G., Flurstraße	4150	—	1400	—	—	—	850	—	600	—	2850	—	1300	
		Zulage v. 1. 7. 14 ab												—	150	
50		Müller, J., Eiskellerstr.	4850	—	1400	—	—	—	850	—	700	—	2950	—	1900	
51		Mahrgang, Hamm	4000	—	1400	—	—	—	850	—	600	—	2850	—	1300	
52		Reef, Lanter Straße	5250	—	1400	—	900	—	850	—	600	—	3750	—	1500	
		Zulage v. 1. 7. 14 ab												—	150	
53		Radberg, Zitadellstraße	5750	—	1400	—	900	—	850	—	700	—	3850	—	1900	
54		Peters, Verresheimer Straße . .	4975	—	1400	—	900	—	850	—	600	—	3750	—	1300	
55		Platzmann, Helmholtzstraße, ev. .	4850	—	1400	—	—	—	850	—	700	—	2950	—	1900	
56		Prinz, Hermannplatz, Knaben . .	4775	—	1400	—	—	—	850	—	700	—	2950	—	1900	
57		Rohr, Helmholtzstraße, kath. . .	4200	—	1400	—	—	—	850	—	600	—	2850	—	1500	
58		Ruelen, Richardstraße	5450	—	1400	—	900	—	850	—	600	—	3800	—	1700	
		Zulage v. 1. 10. 14 ab												—	50	
59		Sandfaulen, Neußer Straße . . .	5750	—	1400	—	900	—	850	—	700	—	3850	—	1900	
60		Schäfer, Friedenstraße	4775	—	1400	—	—	—	850	—	700	—	2950	—	1900	
61		Schmitz, Pestalozzistraße	4200	—	1400	—	—	—	850	—	600	—	2850	—	1500	
62		Schumacher, G., Gneisenaufstr. .	3650	—	1400	—	—	—	850	—	500	—	2750	—	900	
		Zulage v. 1. 7. 14 ab												—	150	
63		Schumacher, W., Zahnstraße . . .	5450	—	1400	—	900	—	850	—	600	—	3750	—	1700	
		Zu übertragen														
													203 200			

Pos.	Name und Bezeichnung der Schule	Statsjahr 1913		Statsjahr 1914								Bemerkungen			
				Grund- gehalt		Miet- entschä- digung		Amts- zulage		Orts- zulage			Zusammen		Bezüge aus der Alters u- lageklasse für 1914
		M	ℳ	M	ℳ	M	ℳ	M	ℳ	M	ℳ		M	ℳ	
	Übertrag											203 200			
64	Schumfert, Kaiserswerther Straße	4775	1400	—	—	850	700	—	—	2950	1900				
65	Sjuts, Blücherstraße	4850	1400	—	—	850	700	—	—	2950	1900				
66	Spidhoff, Martinstraße, M. . . .	4750	1400	900	—	850	500	—	—	3725	1100				
	Zulage v. 1. 7. 14 ab						75	—	—		150				
67	Steinmeyer, Nachener Straße, ev.	3925	1400	—	—	850	600	—	—	2850	1300				
68	Stollenwerk, Mettmanner Straße M.	5750	1400	900	—	850	700	—	—	3850	1900				
69	Streblow, Brehmstraße	4850	1400	—	—	850	700	—	—	2950	1900				
70	Tilger, Lindenstraße, Kn.	5750	1400	900	—	850	700	—	—	3850	1900				
71	Tisten, Oberbiller Allee	3300	1400	—	—	850	400	—	—	2700	650				
	Zulage v. 1. 10. 14 ab						50	—	—		125				
72	Vogel, Stoffeler Straße	4250	1400	—	—	850	600	—	—	2850	1500				
73	Waidelich, Unterrather Straße . .	3850	1400	—	—	850	500	—	—	2825	1100				
	Zulage v. 1. 7. 14 ab						75	—	—		150				
74	Wehner, F., Höhenstraße.	5750	1400	900	—	850	700	—	—	3850	1900				
75	Wehner, H., II. Effener Straße	4850	1400	—	—	850	700	—	—	2950	1900				
76	Werners, Niederkasseler Straße . .	3750	1400	—	—	850	500	—	—	2750	1100				
77	Westendorff, Kirchfeldstraße . . .	4850	1400	—	—	850	700	—	—	2950	1900				
78	Winter, Blumenthalstraße	4350	1400	—	—	850	600	—	—	2850	1500				
	b) Hauptlehrer an Schulen mit weniger als 6 auf- steigenden Klassen.														
79	Geuen, Hilfschule, Schönaustr. . .	5200	1400	800	—	400	700	—	—	3300	1900				
80	Grünwald, Hilfschule Friedenstr.	4975	1400	800	—	400	700	—	—	3300	1900				
81	Hermanns, Deutzerstr.	2850	1400	—	—	400	700	—	—	2500	1900		Früher Kreis		
82	Hülsmann, Stockum	3700	1400	—	—	400	600	—	—	2400	1300				
	Zu übertragen									261 550					

Namen	Nof.	Name und Bezeichnung der Schule	Statsjahr 1913		Statsjahr 1914						Bezüge aus der Mittelschule für 1914	Bemerkungen			
			Grund- gehalt		Miet- entschä- digung		Amts- zulage		Orts- zulage				Zusammen		
			M	P	M	P	M	P	M	P			M	P	M
		Übertrag											261 550		
	83	Krefting, Wersten, ev.	3025	1400	—	—	400	500	—	—	2300	900			
	84	Müller, Joh., Hilfsch. Lindenstr.	5050	1400	800	—	400	600	—	—	3200	1500		Früher Dozenten.	
	85	Neumann, Unter den Eichen II . .	4400	1400	—	—	400	700	—	—	2500	1900			
	86	Nowak, Himmelgeist	2850	1400	—	—	400	400	—	—	2275	650			
		Zulage v. 1. 7. 14 ab						75				187 50			
	87	Reuschenberg, Hilfsch. Gertrudi- platz	4275	1400	800	—	400	600	—	—	3200	1300			
	88	Rütten, Heerdter Landstraße . .	4150	1400	800	—	400	500	—	—	3100	1100			
	89	Schawach, Vierenfeld, ev.	4700	1400	800	—	400	600	—	—	3200	1500			
	90	Tack, Volmerswerth	3650	1400	—	—	100	600	—	—	2100	1700			
	91	Witz, Hilfschule Gneisenaustraße	5200	1400	800	—	400	700	—	—	3300	1900			
	92	Wolters, Scheidlingsmühle	4900	1400	800	—	400	600	—	—	3275	1700			
		Zulage v. 1. 7. 14 ab						75				150			
		e) Lehrer.													
	93	Abts, Kreuzstraße	3000	1400	800	—	—	400	—	—	2600	400		Bekehrter.	
		Zulage v. 1. 10. 14 ab										125			
	94	Adelt, Blücherstraße	4800	1400	800	—	—	700	—	—	2900	1900			
	95	Adloff, Kölner Straße	2290	1400	540	—	—	300	—	—	2240	200			
	96	Albrecht, S., II. Effener Straße	3600	1400	800	—	—	500	—	—	2700	900			
	97	Alberath, Gumbertstraße	3250	1400	800	—	—	400	—	—	2600	650			
	98	Althaus, Hehestraße	3000	1400	800	—	—	400	—	—	2600	400			
	99	Ammer, Benderstraße	4250	1400	800	—	—	600	—	—	2800	1500			
	100	Bac, Kirchfeldstraße	4350	1400	800	—	—	600	—	—	2800	1700			
	101	Bach, E., Helmutstraße	—	1400	540	—	—	300	—	—	2240	200		Neue Stelle.	
	102	Bach, J., Oberbiller Allee	2600	1400	540	—	—	300	—	—	2240	200		Früher Deutsch.	
		Zu übertragen											315 720		

Noj.	Name und Bezeichnung der Schule	Statsjahr 1913		Statsjahr 1914						Bezüge aus der Alters- zulageklasse für 1914	Bemerkungen				
				Grund- gehalt		Miet- entschä- digung		Amts- zulage				Orts- zulage		Zusammen	
		M	℥	M	℥	M	℥	M	℥			M	℥	M	℥
	Übertrag												315 720		
103	Bachhaus, Helmholzstraße, ev. Zulage v. 1. 4. 14 ab	2700	—	1400	—	800	—	—	—	300	—	—	2600	200	
104	Ball, Talstraße	3337	50	1400	—	800	—	—	—	500	—	—	2700	900	
105	Bartels, Eiskellerstraße Zulage v. 1. 1. 15 ab	2440	—	1400	—	800	—	—	—	300	—	25	2525	200	Verheiratet.
106	Barthel, Grafenberg Zulage v. 1. 10. 14 ab	2240	—	1400	—	540	—	—	—	300	—	—	2240	—	
107	Barz, Kürtenstraße	2234	17	1400	—	540	—	—	—	300	—	—	2240	—	
108	Bauer, Lindenstraße, Kn.	2240	—	1400	—	540	—	—	—	300	—	—	2240	—	
109	Baum, Hermannplatz, Kn.	3390	—	1400	—	540	—	—	—	500	—	—	2440	1100	
110	Baumgarten, Kreuzstraße Zulage v. 1. 10. 14 ab	4300	—	1400	—	800	—	—	—	600	—	—	2800	1500	
111	Baums, Nachener Straße, kath.	4800	—	1400	—	800	—	—	—	700	—	—	2900	1900	
112	Beaufahs, Aderstraße	3250	—	1400	—	800	—	—	—	400	—	—	2600	650	
113	Becher, Unter den Eichen II	3600	—	1400	—	800	—	—	—	500	—	—	2700	900	
114	Beck, Richardstraße	—	—	1400	—	540	—	—	—	300	—	—	2240	—	Neue Stelle.
115	Benten, Schönaustraße Zulage v. 1. 10. 14 ab	3600	—	1400	—	800	—	—	—	500	—	—	2700	900	
116	Berger, Bendorstraße	3700	—	1400	—	800	—	—	—	500	—	—	2700	1100	
117	Berlemeyer, Kürtenstraße	4400	—	1400	—	800	—	—	—	300	—	—	2500	200	Früher Kniebr.
118	Bickmann, Martinstraße	2775	—	1400	—	800	—	—	—	400	—	—	2600	400	
119	Bienefeld, Kaiserswerther Straße	4800	—	1400	—	800	—	—	—	700	—	—	2900	1900	
120	Bierfeld, Helmutstraße Zulage v. 1. 4. 14 ab	3250	—	1400	—	800	—	—	—	400	—	—	2700	650	
121	Bischof, Hilfschule Hehestraße	3000	—	1400	—	800	—	300	—	400	—	—	2900	400	
122	Bischopink, Flurstraße	4025	—	1400	—	800	—	—	—	600	—	—	2800	1300	
123	Blasberg, Lindenstraße, Kn. Zulage v. 1. 7. 14 ab	2700	—	1400	—	800	—	—	—	300	—	—	2575	200	
124	4300	—	1400	—	800	—	—	—	300	—	—	2500	150	Früher Vieh- lebens.
	Zu übertragen												372 820		

Fof.	Name und Bezeichnung der Schule	Statsjahr 1913		Statsjahr 1914					Bezüge aus der Alters- lageklasse für 1914	Bemerkungen	
		M	P	Grund- gehalt	Miet- entfchä- digung	Amts- zulage	Orts- zulage	Zusammen			
											M
	Übertrag								372 820		
125	Blöhm, Konfordiastraße	3600		1400	800			500	2700	900	
126	Bochem, I. Effener Straße	3250		1400	800			400	2675	650	
	* Zulage v. 1. 7. 14 ab							75		187 50	
127	Bodewig, Joh., Zahnstraße	3875		1400	800			600	2800	1300	
128	Bodewig, Jos., Werkener Feld	3512	50	1400	800			500	2700	900	
129	Boeßer, Hilfsschule Stoffeler Str. Zulage v. 1. 7. 14 ab	3550		1400	800	300		400	2975	650	
								75		187 50	
130	Bogner, Pestalozzistraße	3000		1400	800			400	2600	400	
	* Zulage v. 1. 10. 14 ab									125	
131	Böhler, Helmutstraße	4800		1400	800			700	2900	1900	
132	Braß, Jägerstraße	2500		1400	800			300	2500		
133	Braun Jos. I, Franklinstraße, Sn.	4800		1400	800			700	2900	1900	
134	Braun Jos. II, II. Effener Straße	3600		1400	800			500	2700	900	
135	Breidenbach, Gehestraße	4100		1400	800			600	2800	1300	
	Zulage v. 1. 1. 15 ab									50	
136	Brenneke, Unterrather Straße	2700		1400	800			300	2575	200	
	Zulage v. 1. 7. 14 ab							75		150	
137	Breuer, Bennhausen	3250		1400	800			400	2675	650	
	Zulage v. 1. 7. 14 ab							75		187 50	
138	Breuer, Mettmanner Straße, Sn.	2700		1400	800			300	2550	200	
	Zulage v. 1. 10. 14 ab							50		100	
139	Brinkmann, Peter, Lennéstraße	3600		1400	800			500	2700	900	
140	Brinkmann, W., Hermannplatz, Sn.	3000		1400	800			400	2600	400	
141	Bruder, Eller Straße	3800		1400	800			500	2775	1100	
	Zulage v. 1. 7. 14 ab							175		150	
142	Brühne, Eller Straße	2740		1400	540			400	2340	400	
	Zulage v. 1. 7. 14 ab									187 50	
143	Brungs, Kanonierstraße	3600		1400	800			500	2700	900	
	Zulage v. 1. 7. 14 ab									150	
144	Bruß, Köhler Straße	4500		1400	800			600	2875	1700	
	Zulage v. 1. 7. 14 ab							75		150	
145	Bücker, Gumbertstraße	2700		1400	800			300	2600	200	Verheiratet.
	Zulage v. 1. 4. 14 ab							100		200	
146	Bürgel, Hermannplatz, Sn.	3250		1400	800			400	2675	650	
	Zulage v. 1. 7. 14 ab							75		187 50	
	Zu übertragen								432 135		

Pos.	Name und Bezeichnung der Schule	Etsjahr 1913		Etsjahr 1914					Bezüge aus der Alters- zulageklasse für 1914		Bemerkungen	Pos.	
		Etsjahr 1913		Grund- gehalt	Miet- entfchä- digung	Amts- zulage	Orts- zulage	Zusammen	Bezüge aus der Alters- zulageklasse für 1914				
		M	?						M	?			M
	Übertrag							432	135				
147	Bunnemann, Brehmstraße . . .	4100		1400	800	—	600	2800	1300			169	
	Zulage v. 1. 10. 14 ab . . .								100			170	
148	Burckhardt, Friedenstraße . . .	3000		1400	800	—	400	2600	400			171	
149	Buschmann, Kronprinzenstraße .	4800		1400	800	—	700	2900	1900			172	
150	Buse, Flehe	2700		1400	800	—	300	2550	200			173	
	Zulage v. 1. 10. 14 ab . . .						50		100			174	
151	Calmund, Lanckerstraße	2700		1400	800	—	300	2500	200			175	
152	Conradt, Brehmstraße	2700		1400	800	—	300	2500	200			176	
153	Consten, Stoffeler Straße	3000		1400	800	—	400	2600	400			177	
154	Correns, II. Essener Straße . . .	3250		1400	800	—	400	2600	650			178	
155	Cremer, Chr., Martinstraße, Kn. Zulage v. 1. 4. 14 ab	2740		1400	540	—	400	2340	400			179	
	Zulage v. 1. 4. 14 ab								250			180	
156	Cremer, Jos., Hilfsschule Stoffeler Straße	2990		1400	540	300	400	2640	650			181	
157	Dahner, Neußer Straße	—		1400	800	—	300	2500	—	Reise Stelle.		182	
158	Dappen, Nachener Straße, kath.	2925		1400	800	—	400	2600	400			183	
159	Dauzenberg, Neußer Straße . . .	2775		1400	800	—	400	2600	400			184	
160	Decker, Sonnenstraße	4500		1400	800	—	600	2800	1700	Eigener Haus- stand.		185	
161	Dederichs, Hermannplatz, Kn. . .	3250		1400	800	—	400	2600	650			186	
162	Delhaes, Kronprinzenstraße . . .	4800		1400	800	—	700	2900	1900			187	
163	Derix, H., Hildener Straße, kath. Zulage v. 1. 4. 14 ab	2240		1400	540	—	300	2240	—			188	
	Zulage v. 1. 4. 14 ab								200			189	
164	Derix, J., Kalkumer Straße . . .	3000		1400	800	—	400	2600	400			190	
165	Deselaers, Eller Straße	4500		1400	800	—	600	2800	1700			191	
166	Didmann, Grafenberg	4350		1400	800	—	600	2800	1700			192	
167	Diederich, Hilfsschule Färberstr. Zulage v. 1. 10. 14 ab	3600		1400	800	300	500	3000	900			193	
	Zulage v. 1. 10. 14 ab								100			194	
168	Dierlamm, Lindenstraße, Kn. . .	3250		1400	800	—	400	2675	650			195	
	Zulage v. 1. 7. 14 ab						75		187	50		196	
	Zu übertragen							490	280			197	

Pos.	Name und Bezeichnung der Schule	Statsjahr 1913		Statsjahr 1914						Bezüge aus der Alters- zulagekasse für 1914		Bemerkungen								
		M	P	Grund- gehalt	Miet- entschä- digung	Amts- zulage		Orts- zulage		Zusammen										
						M	P	M	P	M	P		M	P						
	Übertrag																			
169	Dissen, Franklinstraße, Sn. . . .	2440	—	1400	—	540	—	—	—	300	—	—	—	2240	—	200	—			
170	Dittmar, Oberrather Straße . . .	3600	—	1400	—	800	—	—	—	500	—	—	—	2700	—	900	—			
171	Dobbe, Färberstraße	2740	—	1400	—	540	—	—	—	400	—	—	—	2340	—	400	—			
	Zulage v. 1. 4. 14 ab															250	—			
172	Dorndorf, Sonnenstraße	3250	—	1200	—	540	—	—	—	150	—	—	—	1890	—	—	—			Früher Schmitz Noch keine 4 Jah- re im Schuldienst
173	Dumont, Oberbiller Allee	3000	—	1400	—	800	—	—	—	400	—	—	—	2600	—	400	—			
	Zulage v. 1. 7. 14 ab															187	50			
174	Dunker, Lindenstraße, Sn. . . .	3250	—	1400	—	800	—	—	—	400	—	—	—	2675	—	650	—			Eigener Hauswand
	Zulage v. 1. 7. 14 ab									75	—	—	—			187	50			
175	Düster, Eller Straße	2700	—	1400	—	800	—	—	—	300	—	—	—	2500	—	200	—			
176	Egert, Martinstraße, Sn.	3950	—	1400	—	800	—	—	—	600	—	—	—	2800	—	1300	—			
177	Eltgen, Fr., Helmutstraße	3250	—	1400	—	800	—	—	—	400	—	—	—	2600	—	650	—			
178	Eltgen, J., Kanonierstraße	3000	—	1400	—	—	—	—	—	500	—	—	—	1900	—	1100	—			
179	Engels, Schönaufstraße	3600	—	1400	—	800	—	—	—	500	—	—	—	2700	—	900	—			
	Zulage v. 1. 10. 14 ab															100	—			
180	Erz, Friedenstraße	3425	—	1400	—	800	—	—	—	500	—	—	—	2700	—	900	—			
181	Effer, Heinrich, Martinstr., Sn. .	2440	—	1400	—	540	—	—	—	300	—	—	—	2240	—	200	—			
182	Effer, Peter, Nachener Str., Kth.	3250	—	1400	—	800	—	—	—	400	—	—	—	2625	—	650	—			
	Zulage v. 1. 1. 15 ab									25	—	—	—			62	50			
183	Ferischen, Hehestraße	3600	—	1400	—	800	—	—	—	500	—	—	—	2700	—	900	—			
184	Ferdinand, Deutzer Straße	2700	—	1400	—	800	—	—	—	300	—	—	—	2500	—	200	—			
185	Feuerriegel, Martinstraße, Sn. . .	2740	—	1400	—	540	—	—	—	400	—	—	—	2340	—	400	—			
186	Flohe, Lennéstraße	4500	—	1400	—	800	—	—	—	600	—	—	—	2850	—	1700	—			
	Zulage v. 1. 10. 14 ab									50	—	—	—			100	—			
187	Fonken, Gneifenaustraße	4100	—	1400	—	800	—	—	—	600	—	—	—	2800	—	1300	—			
188	Forscheln, Siemensstraße	3250	—	1400	—	800	—	—	—	400	—	—	—	2600	—	650	—			
189	Forskhöfel, Oberrather Straße . .	4200	—	1400	—	800	—	—	—	600	—	—	—	2800	—	1500	—			
190	Frank, Kirchfeldstraße	3800	—	1400	—	800	—	—	—	500	—	—	—	2775	—	1100	—			
	Zulage v. 1. 7. 14 ab									75	—	—	—			150	—			
	Zu übertragen													546	155					

Pos.	Name und Bezeichnung der Schule	Statsjahr 1914										Bemerkungen			
		Statsjahr 1913		Grund- gehalt		Miet- entschä- digung		Amts- zulage		Orts- zulage			Zusammen		Bezüge aus der Alters- zulageklasse für 1914
		₰	₰	₰	₰	₰	₰	₰	₰	₰	₰		₰	₰	
	Übertrag											546 155			
191	Franko, Blücherstraße Zulage v. 1. 7. 14 ab	2700	1400	800	—	—	300	—	—	75	2575	200		21	
192	Fresen, Höhenstraße Zulage v. 1. 7. 14 ab	4100	1400	800	—	—	600	—	—	—	2800	1300		21	
193	Frehaldenhoven, Werstener Feld	3125	1400	800	—	—	400	—	—	—	2600	650		21	
194	Friedgen, Schillerstraße Zulage v. 1. 10. 14 ab	4100	1400	800	—	—	600	—	—	—	2800	1300		21	
195	Fries, Helmholzstraße, ev.	3750	1400	800	—	—	500	—	—	—	2700	1100		21	
196	Fröhlich, Oberrather Straße	3250	1400	800	—	—	400	—	—	—	2600	650		21	
197	Frohn, Sonnenstraße Zulage v. 1. 7. 14 ab	3800	1400	800	—	—	500	—	—	75	2775	1100		21	
198	4800	1400	800	—	—	700	—	—	—	2900	—	Früher Füllbe.	22	
199	Gadenholz, Grafenberg	3600	1400	800	—	—	500	—	—	—	2700	900		22	
200	Geilenteufer, Konfordiastraße	3700	1400	800	—	—	500	—	—	—	2700	1100		22	
201	Geistert, Kirchfeldstraße	4800	1400	800	—	—	700	—	—	—	2900	1900		22	
202	Gerhard, Nachener Straße, ev. Zulage v. 1. 7. 14 ab	3600	1400	800	—	—	500	—	—	—	2700	900		22	
203	Geuter, Schönaufstraße Zulage v. 1. 4. 14 ab	2440	1400	540	—	—	300	—	—	100	2340	200		22	
204	Gießen, Pestalozzistraße Zulage v. 1. 7. 14 ab	2700	1400	800	—	—	300	—	—	100	2600	200		22	
205	Glig, Stodum Zulage v. 1. 4. 14 ab	2500	1400	800	—	—	300	—	—	—	2500	200		22	
206	Göbel, Zitadellstraße Zulage v. 1. 7. 14 ab	3250	1400	800	—	—	400	—	—	75	2675	650		22	
207	Golbach, Mettmanner Straße, An.	3000	1400	800	—	—	400	—	—	—	2600	400		22	
208	Goroncy, Hilfschule, Gneisenaufstr.	3900	1400	800	300	—	500	—	—	—	3000	900		23	
209	Götting, Gerresheimer Straße	2850	1400	800	—	—	400	—	—	—	2600	400		23	
210	Grein, Sonnenstraße	3077 50	1400	540	—	—	500	—	—	—	2440	900	Hausstand aufgelöst.	23	
211	Greven, Flurstraße	3000	1400	800	—	—	400	—	—	—	2600	400	Verbeimter.	23	
212	Groß, Joh., Mörsebroich	3250	1400	800	—	—	400	—	—	—	2600	650		23	
	Zu übertragen										604 860			4	

No.	Name und Bezeichnung der Schule	Etatjahr 1913		Etatjahr 1914					Bezüge aus der Alters- zulagekasse für 1914	Bemerkungen		
		M	P	Grund- gehalt	Miet- entschä- digung	Amts- zulage	Orts- zulage	Zusammen				
											M	P
	Übertrag								604 860			
213	Groß, Jof., Hermannplatz, Kn. . Zulage v. 1. 7. 14 ab.	3600	—	1400	—	800	—	—	500	2700	900	
214	Günnewig, Lanke Straße	3690	—	1400	—	540	—	—	600	2540	1300	
215	Haas, Lindenstraße, Kn.	3800	—	1400	—	540	—	—	300	2240	—	Früher Bagemann.
216	Haas, Martinstraße, Kn.	2390	—	1400	—	540	—	—	300	2240	200	
217	Häfner, Ritterstraße	3062	50	1400	—	800	—	—	400	2600	650	
218	Hahn, Lindenstraße, Kn.	3000	—	1400	—	800	—	—	300	2500	—	Früher Korsten. Eigener Hausstand.
219	Halberkann, Schillerstraße . . .	3062	50	1400	—	800	—	—	400	2600	650	
220	Halsmann, Martinstraße, Kn. . . Zulage v. 1. 1. 15 ab	3250	—	1400	—	800	—	—	400	2625	650	
221	Hamacher, Kaiserswerther Straße	3000	—	1400	—	800	—	—	400	2600	400	
222	Hans, Schönaufstraße	3250	—	1400	—	800	—	—	400	2600	650	
223	Hartmann, Grafenberg	3425	—	1400	—	800	—	—	500	2700	900	
224	Haß, Schönaufstraße	3187	50	1400	—	800	—	—	400	2600	650	
225	Hausen, I. Essener Straße	2740	—	1400	—	540	—	—	400	2340	400	
226	Hegemann, Hildener Straße, ev.	2700	—	1400	—	800	—	—	300	2500	—	Früher Korstenhaus.
227	Heger, Talstraße	4000	—	1400	—	—	—	—	700	2100	1900	
228	Heinen, Franklinstraße, Kn. . . .	2665	—	1400	—	540	—	—	400	2340	400	
229	Helmke, Hamm Zulage v. 1. 1. 15 ab	3000	—	1400	—	800	—	—	400	2600	400	
230	Hemmelrath, Friedenstraße	3187	50	1400	—	800	—	—	400	2600	650	
231	Hemscheid, Morper Straße	3187	50	1400	—	800	—	—	400	2600	650	
232	Henseler, Höhenstraße	3600	—	1400	—	800	—	—	500	2700	900	
233	Henseling, Grafenberg	3250	—	1400	—	800	—	—	400	2600	650	
234	Herbrandt, Kanonierstraße	3250	—	1400	—	800	—	—	400	2600	650	
	Zu übertragen									660 385		

Pos.	Name und Bezeichnung der Schule	Stabsjahr 1913	Stabsjahr 1914						Bezüge aus der Alters- zulage- tabelle für 1914	Bemerkungen			
			Grund- gehalt		Miet- entfchä- digung		Amts- zulage				Orts- zulage		Zusammen
			ℳ	ℙ	ℳ	ℙ	ℳ	ℙ			ℳ	ℙ	
	Übertrag								660 385				
235	Herfurth, Hildener Straße, ev. . .	2700	1400	800	—	—	300	—	2500	200			
236	4540	1400	800	—	—	300	—	2500	—	Früher Dermanns.		
237	Herrmann, B., Kölner Straße . .	4800	1400	800	—	—	700	—	2900	1900			
238	Hermes, J., Gumbertstraße . . .	3340	1400	540	—	—	500	—	2440	900			
	Zulage v. 1. 4. 14 ab									200			
239	Hermes, P., Helmholzstraße, ev.	2240	1400	540	—	—	300	—	2240	—			
240	Heuser, Färberstraße	2990	1400	540	—	—	400	—	2415	650			
	Zulage v. 1. 7. 14 ab						75	—		187 50			
241	Hilgers, Wettmanner Straße, Kn.	4300	1400	800	—	—	600	—	2800	1500			
242	Hof, Neußer Straße	2740	1400	540	—	—	300	—	2240	—	Früher Hever.		
243	Hodemann, Helmholzstraße, kath.	2440	1400	540	—	—	300	—	2340	200			
	Zulage v. 1. 4. 14 ab						100	—		200			
244	Hobrucker, Gumbertstraße	3425	1400	800	—	—	500	—	2700	900			
245	Hoffmann, Lambertusstraße	3250	1400	800	—	—	400	—	2600	650			
246	Holbeck, Scheidlingsmühle	2440	1400	540	—	—	300	—	2240	200			
247	Höllen, Bennishausen	2990	1400	540	—	—	400	—	2340	650			
248	Holtgrave, Lindenstraße, Kn. . . .	3250	1400	800	—	—	400	—	2700	650			
	Zulage v. 1. 4. 14 ab						100	—		250			
249	Holz, Joh., I, II, Essener Str. . . .	3800	1400	800	—	—	500	—	2775	1100			
	Zulage v. 1. 7. 14 ab						75	—		150			
250	Holz, Joh., II, Hermannplatz Kn.	2850	1400	800	—	—	400	—	2600	400			
251	Holz, Jos., Gneisenaufstraße	3875	1400	800	—	—	600	—	2800	1300			
252	Holz, K., Neußer Straße	3600	1400	800	—	—	500	—	2700	900			
253	Holzschneider, Niederkasseler Str.	2775	1400	800	—	—	400	—	2600	400			
254	Hoppe, Flurstraße	3600	1400	800	—	—	500	—	2700	900			
255	Horst, Brehmstraße	2740	1400	540	—	—	400	—	2340	400			
256	Hülben, Hildener Straße, kath. . .	4800	1400	800	—	—	700	—	2900	1900			
	Zu übertragen								716 755				

Pos.	Name und Bezeichnung der Schule	Etatjahr 1913		Etatjahr 1914					Bemerkungen		
		M	P	Grund- gehalt	Miet- entschä- digung	Amts- zulage	Orts- zulage	Zusammen		Bezüge aus der Alters u. Lageklasse für 1914	
										M	P
	Übertrag							716	755		
257	Supperz, Stoffeler Straße . . . Zulage v. 1. 10. 14 ab . . .	3800		1400	800	—	—	500	2750	1100	
258	Hürten, Franklinstraße, Kn. . .	3000		1400	800	—	—	400	2600	400	
259	Jäger, Konfordiastraße Zulage v. 1. 1. 15 ab	3000		1400	800	—	—	400	2600	400	
260	Jahns, Gumbertstraße Zulage v. 1. 7. 14 ab	3250		1400	800	—	—	400	2675	650	
261	Jacoby, Oberbiller Allee Zulage v. 1. 7. 14 ab	—		1400	540	—	—	300	2240	—	Neue Stelle.
262	Jansen, A., Franklinstraße, Kn..	3800		1400	800	—	—	500	2700	1100	
263	Jansen, L., Hamm	4250		1400	800	—	—	600	2800	1500	
264	Jansen, W., II. Essener Straße	2550		1400	800	—	—	300	2500	200	
265	Japke, Heyestraße	3000		1400	800	—	—	400	2600	400	
266	2240		1400	540	—	—	300	2240	—	Früher Deptens
267	Jmdahl, I. Essener Straße . . .	4650		1400	800	—	—	700	2900	1900	
268	Jmmans, Lambertusstraße . . .	4800		1400	800	—	—	700	2900	1900	
269	Jnhoven, Hilfsschule, Bismarckstr. Zulage v. 1. 7. 14 ab	2800		1400	800	300	—	300	2800	—	
270	Jobst, Ackerstraße Zulage v. 1. 7. 14 ab	3600		1400	800	—	—	500	2700	900	
271	Jordans, Martinstraße, Kn. . . .	3187	50	1400	800	—	—	400	2600	650	
272	Jrmen, Grafenberg Zulage v. 1. 7. 14 ab	3250		1400	800	—	—	400	2675	650	
273	Jung, E., Hildener Straße, ev.	2340		1400	540	—	—	300	2240	200	
274	Jung, J., Höhenstraße	3187	50	1400	800	—	—	400	2600	650	
275	Jung, P., Lierenfeld, ev.	2927	50	1400	540	—	—	400	2340	650	
276	Kade, Kaiserwerther Straße . . .	—		1400	800	—	—	300	2500	200	Neue Stelle.
277	Kaltheuner, Blücherstraße Zulage v. 1. 10. 14 ab	2700		1400	800	—	—	300	2550	200	
278	Kamphausen, Oberrather Straße	2440		1400	540	—	—	300	2240	200	
	Zu übertragen								773	505	

Pos.	Name und Bezeichnung der Schule	Statsjahr 1913	Statsjahr 1914						Bezüge aus der Alters- u. Lageklasse für 1914	Bemerkungen			
			Grund- gehalt		Miet- entchä- digung		Amts- zulage				Orts- zulage		Zusammen
			ℳ	ℙ	ℳ	ℙ	ℳ	ℙ			ℳ	ℙ	
	Übertrag								773 505				
279	Kapell, Hamm Zulage v. 1. 4. 14 ab	3250	—	1400	—	800	—	—	400	2700	650		
280	Kapp, Schillerstraße	3512	50	1400	—	800	—	—	500	2700	900		
281	Karhausen, Kreuzstraße	4025	—	1400	—	800	—	—	600	2800	1300		
282	Karwaszki, Talstraße	4800	—	1400	—	800	—	—	700	2900	1900		
283	Kayser, W., Heerdter Sandberg	3000	—	1400	—	800	—	—	500	2700	900	Früher Schneider	
284	Kayser, E., Jägerstraße	2440	—	1400	—	540	—	—	300	2240	200		
285	Kelzenberg, Lennéstraße	2240	—	1400	—	540	—	—	300	2240	—		
286	Kemper, Franklinstraße, Sn.	4800	—	1400	—	800	—	—	700	2900	1900		
287	Kempmann, Martinstraße, Sn.	3512	50	1400	—	800	—	—	500	2700	900		
288	Kiefmann, Kanonierstraße Zulage v. 1. 4. 14 ab	2240	—	1400	—	540	—	—	300	2240	200		
289	Kiesler, Nachener Straße, kath. Zulage v. 1. 10. 14 ab	2440	—	1400	—	540	—	—	300	2290	200		
290	Kircher, Kronprinzenstraße	4800	—	1400	—	800	—	—	700	2900	1900		
291	Klee, Zahnstraße	3600	—	1400	—	800	—	—	500	2700	900		
292	Kleeblatt, Nachener Straße, ev.	3800	—	1400	—	800	—	—	500	2700	1100		
293	Klein, Joh., Lanter Straße	2440	—	1400	—	540	—	—	300	2240	200		
294	Klein, D., I, Nachener Straße, ev.	3250	—	1400	—	800	—	—	400	2600	650		
295	Klein, Otto, II, Blumenthalstraße	3250	—	1400	—	800	—	—	400	2600	650		
296	Kleinheidt, Höhenstraße	3600	—	1400	—	800	—	—	500	2700	900		
297	Köhler, Talstraße	4800	—	1400	—	800	—	—	700	2900	1900		
298	Kohl, Lindenstraße, Sn. Zulage v. 1. 10. 14 ab	3800	—	1400	—	540	—	—	300	2240	—	Früher Sauer	
299	Kohlhas, Helmholzstraße, ev. Zulage v. 1. 7. 14 ab	3600	—	1400	—	800	—	—	500	2700	900		
300	Koenen, Hilfschule a. d. Helmutstr. Zulage v. 1. 10. 14 ab	3000	—	1400	—	800	—	300	300	2850	200		
	Zu übertragen									831 045	100		

Pos.	Name und Bezeichnung der Schule	Statsjahr 1913		Statsjahr 1914					Bezüge aus der Alters- zulageklasse für 1914		Bemerkungen
		M	P	Grund- gehalt	Miet- entschä- digung	Amts- zulage	Orts- zulage	Zusammen	M	P	
	Übertrag								831 045		
301	Konrad, Talstraße	3250		1400	800	—	400	2600	650		
302	Kottlitz, Morper Straße	4040		1400	540	—	600	2540	1500		
303	Krafamp, Franklinstr., Kn.	2740		1400	800	—	400	2600	400		Verheiratet.
304	Krämer, Hilfsschule Gertrudis- platz	3250		1400	800	300	400	2900	650		
305	Kraus, Werstener Feld Zulage v. 1. 7. 14 ab	2240		1400	540	—	300	2240	150		
306	Krebbers, Sonnenstraße	2740		1400	540	—	400	2340	400		
307	Kreifelts, Gneifenaustraße	2850		1400	800	—	400	2600	400		
308	Kreischer, Nachener Straße, ev.	3512	50	1400	800	—	500	2700	900		
309	Kreiß, Oberbiller Allee Zulage v. 1. 7. 14 ab	3000		1400	800	—	400	2600	400		
310	Kremer, P., Höhenstraße	3000		1400	800	—	400	2600	400		187 50
311	Krischer, Hermannplatz, Kn.	4800		1400	800	—	700	2900	1900		
312	Krüger, Fr., Hamm	3000		1400	800	—	400	2600	400		
313	Krüger, D., Kirchfeldstraße	2650		1400	800	—	300	2500	200		Verheiratet.
314	Krumeich, Friedenstraße	3700		1400	800	—	500	2700	1100		
315	Krupp, Lanfer Straße	3800		1400	800	—	500	2700	1100		
316	Kuhaupt, Zahnstraße	3000		1400	800	—	400	2600	400		
317	Kunz, Mettmanner Straße, Kn.	—		1400	540	—	300	2240	—		Neue Stelle.
318	Küpper, Schillerstraße Zulage v. 1. 7. 14 ab	3250		1400	800	—	400	2675	650		
319	Küppers, Färberstraße Zulage v. 1. 10. 14 ab	4300		1400	800	—	600	2800	1500		
320	Kuropka, Kalkumer Straße	—		1400	540	—	300	2240	100		Neue Stelle.
321	Küster, Hilfsch. Mettmanner Str.	3900		1400	800	300	500	3000	900		
322	Küstermann, Hildener Str., ev.	2440		1400	540	—	300	2240	200		
	Zu übertragen							887 960			

Pos.	Name und Bezeichnung der Schule	Statsjahr 1913	Statsjahr 1914						Bemerkungen			
			Grund- gehalt		Miet- entschä- digung		Amts- zulage			Orts- zulage		Zusammen
		M	P	M	P	M	P	M	P	M	P	
	Übertrag									887 960		
323	Sachmann, Hermannplatz, Sn.	3600	1400	800	—	—	500	—	—	2700	900	
324	Lambart, Richardstraße	2990	1400	540	—	—	400	—	—	2340	400	Früher Heder.
325	Lamberti, Konfordiastraße Zulage v. 1. 4. 14 ab	2440	1400	540	—	—	300	100	—	2340	200	
326	Laermann, Hub., Helmutstraße Zulage v. 1. 7. 14 ab	3250	1400	800	—	—	400	75	—	2675	650	
327	Laermann, Joh., Talstraße	4025	1400	800	—	—	600	—	—	2800	1300	
328	Lange, Lindenstraße, Sn.	4150	1400	800	—	—	600	—	—	2800	1500	
329	Lausberg, Helmholtzstraße, kath..	—	1400	800	—	—	400	—	—	2600	400	Neue Stelle.
330	Lenz, Hilfsschule Lindenstraße Zulage v. 1. 4. 14 ab	3550	1400	800	—	300	400	100	—	3000	650	
331	Lejaar, I. Essener Straße	2700	1400	800	—	—	300	—	—	2500	200	Verbeiratet.
332	Lettmann, Kirchfeldstraße	2340	1400	540	—	—	300	—	—	2240	200	
333	Leufgen, II. Essener Straße	3000	1400	800	—	—	400	—	—	2600	400	
334	Liebeton, Deutzerstraße	3125	1400	540	—	—	300	—	—	2240	200	Früher Straßen.
335	Lieferh, Friedenstraße	3125	1400	800	—	—	400	—	—	2600	650	
336	Liese, Ritterstraße	3425	1400	800	—	—	500	—	—	2700	900	
337	Lizenberger, Oberrather Straße Zulage v. 1. 10. 14 ab	4500	1400	800	—	—	600	50	—	2850	1700	
338	Longerich, Zitadellstraße	4800	1400	800	—	—	700	—	—	2900	1900	
339	Loogen, Martinstraße, Sn.	2665	1400	540	—	—	400	—	—	2340	400	
340	Loßkyll, Werstener Feld	2990	1400	540	—	—	400	—	—	2340	650	
341	Lottsiepen, Mettmanner Str., Sn.	2440	1400	540	—	—	300	—	—	2240	200	
342	Loup, Helmholtzstraße, kath.	3250	1400	800	—	—	400	—	—	2600	650	
343	Lüd, Niedertasseler Straße	3800	1400	800	—	—	500	—	—	2700	1100	
344	Maibücher, Mettmanner Str., Sn.	2775	1400	800	—	—	400	—	—	2600	400	
	Zu übertragen									944 665		

Pos.	Name und Bezeichnung der Schule	Etatjahr 1913		Etatjahr 1914						Bemerkungen			
		Grund- gehalt		Miet- entschä- digung		Amts- zulage		Orts- zulage			Zusammen		Bezüge aus der Alters- zulageklasse für 1914
		M	℥	M	℥	M	℥	M	℥		M	℥	
	Übertrag									944 665			
345	Marshall, Konfordiastraße . . .	2440	1400	540				300		2240	200		
346	Martin, Jahnstraße	4350	1400	800				600		2800	1700		
347	Maßing, Hermannplatz, Sn. . . .	3600	1400	800				500		2700	900	Anrechnung v. Privatschul- Dienstzeit.	
348	Matthay, Kalkumer Straße . . .	3800	1400	800				500		2700	1100		
349	Meiners, J., Brehmstraße	4100	1400	800				600		2800	1300		
350	Meiners, D., Brehmstraße	3700	1400	800				500		2700	1100		
351	Meng, Schönaustraße	3250	1400	800				400		2600	650		
352	Mertens, Schönaustraße	3650	1400	800				500		2700	1100		
353	Meurer, Lierenfeld, kath.	2740	1400	540				400		2340	400		
354	Meuser, Werstener Dorfstraße . .	4150	1400	800				600		2800	1500		
355	Mewes, Hilfsschule Kürtenstraße	3125	1400	800	300			400		2900	650		
356	Meyer, A., Blumenthalstraße . . .	2665	1400	540				400		2340	400	Nur auf bef. Anw.zugaben	
357	Meyer, D., Aderstraße	3125	1400	800				400		2600	650		
358	Meyer, W., Wersten	2700	1400	800				300		2600	200		
	Zulage v. 1. 4. 14 ab							100			200		
359	Moß, Eller Straße	2590	1400	540				400		2340	400		
360	Mones, Kaiserwerther Straße . . .	4800	1400	800				700		2900	1900		
361	Mühlenbruch, Benderstraße . . .	3250	1400	800				400		2625	650		
	Zulage v. 1. 1. 15 ab							25			62 50		
362	Müller, F., Schönaustraße	3000	1400	800				400		2600	400		
	Zulage v. 1. 10. 14 ab										125		
363	Müller, G., Flurstraße	3600	1400	800				500		2700	900		
	Zulage v. 1. 10. 14 ab										100		
364	4550	1400	800				300		2500			Früher Müller, Joh. I.
365	Müller, Joh., Eller Straße	4100	1400	800				600		2800	1300		
	Zulage v. 1. 1. 15 ab										50		
366	Müller, Jos., Franklinstr., Sn. . .	4575	1400	800				700		2900	1900		
	Zu übertragen									1 002 850			

Pos.	Name und Bezeichnung der Schule	Statsjahr 1913	Statsjahr 1914						Bezüge aus der Alters- zulageklasse für 1914	Bemerkungen	Pos.				
			Grund- gehalt		Miet- entschä- digung		Amts- zulage					Orts- zulage		Zusammen	
			M	℥	M	℥	M	℥				M	℥	M	℥
	Übertrag										1 002 850				
367	Müller, Rud., Nachener Straße, kth.	2740	1400	540	—	—	400	—	—	2340	400			389	
368	Müllers, Bierenfeld, kath.	2865	1400	540	—	—	400	—	—	2340	650			390	
369	Mundhenf, Brehmstraße	4300	1400	800	—	—	600	—	—	2800	1500			391	
	Zulage v. 1. 7. 14 ab									150				392	
370	Münch, Färberstraße	3000	1400	800	—	—	400	—	—	2600	400			393	
371	Napp, Kölner Straße	2440	1400	540	—	—	300	—	—	2265	200			394	
	Zulage v. 1. 1. 15 ab									25	50			395	
372	Necker, Heerdter Sandberg	3600	1400	800	—	—	500	—	—	2700	900			396	
	Zulage v. 1. 7. 14 ab									150				397	
373	Nell, Pestalozzistraße	—	1400	800	—	—	400	—	—	2600	400	Neue Stelle.		398	
374	Nellessen, Kronprinzenstraße	3600	1400	800	—	—	500	—	—	2700	900			399	
	Zulage v. 1. 1. 15 ab									50				400	
375	Nicolini, Heerdter Landstraße	2825	1400	800	—	—	400	—	—	2600	400			401	
376	Niedheid, Lindenstraße, Kn.	4800	1400	800	—	—	700	—	—	2900	1900			402	
377	Nierhoff, Heerdter Sandberg	2700	1400	800	—	—	300	—	—	2600	200			403	
	Zulage v. 1. 4. 14 ab									100	200			404	
378	Nießen, Kaiserswerther Straße	4800	1400	800	—	—	700	—	—	2900	1900			405	
379	Nikolai, Mörsebroich	2515	1400	540	—	—	400	—	—	2340	400			406	
380	Niles, Nachener Straße, kath.	3250	1400	800	—	—	400	—	—	2625	650			407	
	Zulage v. 1. 1. 15 ab									25	62 50			408	
381	Nölke, Bierenfeld, kath.	—	1400	800	—	—	300	—	—	2500	200	Neue Stelle.		409	
382	Nolte, Ritterstraße	3600	1400	800	—	—	500	—	—	2700	900			410	
383	Nürnberg, Kürtenstraße	2865	1400	540	—	—	400	—	—	2340	650			411	
384	Nüsten-Jörmann, Morper Str.	1460	1400	540	—	—	300	—	—	2240	200	Früher Jennich Umgewandelt in eine Lehrer- Stelle.		412	
385	Nußbaum, Schönaufstraße	2440	1400	540	—	—	300	—	—	2340	200			413	
	Zulage v. 1. 4. 14 ab									100	200			414	
386	Ochel, Nachener Straße, ev.	3250	1400	800	—	—	400	—	—	2650	650			415	
	Zulage v. 1. 10. 14 ab									50	125			416	
387	Ohleß, Bendersstraße	3600	1400	800	—	—	500	—	—	2700	900			417	
388	3250	1400	800	—	—	300	—	—	2500	—	Früher Donner		418	
	Zu übertragen									1 059 130				419	

Nof.	Name und Bezeichnung der Schule	Statsjahr 1913		Statsjahr 1914					Bezüge aus der Alters- zulageklasse für 1914		Bemerkungen
				Grund- gehalt	Miet- entschä- digung	Amis- zulage	Orts- zulage	Zusammen			
		₰	₰						₰	₰	
	Übertrag							1 059 130			
389	Destreicher, Kronprinzenstraße .	4800	1400	800	—	—	700	2900	1900		
390	Orth, Wersten, ev.	2440	1400	540	—	—	300	2240	200		
391	Otten, Kallumer Straße	2700	1400	800	—	—	300	2575	200		
	Zulage v. 1. 7. 14 ab						75		150		
392	Ottersbach, Lanter Straße	2700	1400	800	—	—	300	2550	200		
	Zulage v. 1. 10. 14 ab						50		100		
393	Overmann, Franklinstraße, Kn. .	4800	1400	800	—	—	700	2900	1900		
394	Oyen, I. Essener Straße	2240	1400	540	—	—	300	2240	—		
395	Paechtel, Konfordiastraße	2740	1400	540	—	—	400	2340	400		
396	Palenberg, Pestalozzistraße . . .	3600	1400	800	—	—	500	2700	900		
397	Pankow, Blücherstraße	3600	1400	800	—	—	500	2700	900		
398	Patron, Kanonierstraße	3250	1400	800	—	—	400	2625	650		
	Zulage v. 1. 1. 15 ab						25		62 50		
399	Pauen, Schönaustraße	3600	1400	800	—	—	500	2700	900		
400	Peek, Hildener Straße, kath. . . .	4800	1400	800	—	—	700	2900	1900		
401	Pelzer, R., Lanter Straße	3000	1400	800	—	—	400	2600	400		
	Zulage v. 1. 4. 14 ab								250		
402	Pelzer, M., Mettmanner Str., Kn.	3125	1400	800	—	—	400	2600	650		
403	Pepah, Bennishausen	2500	1400	800	—	—	300	2500	—		
	Zulage v. 1. 4. 14 ab								200		
404	Peters, C., Helmholzstraße, kath.	3875	1400	800	—	—	600	2800	1300		
405	Peters, Th., Mettmanner Str., Kn.	3690	1400	540	—	—	600	2540	1300		
406	Pfeiffer, Färberstraße	2700	1400	800	—	—	300	2500	200	Neue Stelle.	
407	Pid, Kürtenstraße	3600	1400	800	—	—	500	2700	900		
408	Piepenbreier, Flurstraße	—	1400	800	—	—	300	2600	200	Neue Stelle.	
	Zulage v. 1. 4. 14 ab						100		200		
409	Plaum, Gneisenaustraße	3187 50	1400	800	—	—	400	2600	650		
410	Pohl, Siemensstraße	—	1400	800	—	—	300	2500	—	Neue Stelle.	
	Zulage v. 1. 4. 14 ab								200		
	Zu übertragen							1 116 440			

Pos.	Name und Bezeichnung der Schule	Statsjahr 1913	Statsjahr 1914						Bezüge aus der Alters- zulagekasse für 1914	Bemerkungen	Pos.		
			Grund- gehalt		Miet- entschä- digung		Amts- zulage					Orts- zulage	Zusammen
			M	P	M	P	M	P					
	Übertrag								1 116 440				
411	Poplutsch, Kürtenstraße Zulage v. 1. 1. 15 ab	2700	1400	800	—	—	300	25	2525	200	433		
412	Postler, Zitadellstraße	4250	1400	800	—	—	600	—	2800	1500	434		
413	Prigkoleit, Lindenstraße, Sn.	—	1400	800	—	—	400	—	2600	650	435		
414	Burrio, Zitadellstraße Zulage v. 1. 1. 15 ab	4100	1400	800	—	—	600	—	2800	1300	436		
415	Rabe, Bennhausen	2440	1400	540	—	—	300	—	2240	200	437		
416	Rath, Kaiserswerther Straße	2700	1400	800	—	—	300	—	2500	200	438		
417	Rehbein, Martinstraße, Sn. Zulage v. 1. 7. 14 ab	2740	1400	540	—	—	400	—	2340	400	439		
418	Rehrmann, Helmutstraße Zulage v. 1. 10. 14 ab	3000	1400	800	—	—	400	—	2600	400	440		
419	3425	1400	800	—	—	500	—	2700	900	441		
420	Reinte, Hilsschule Bismarckstraße	4400	1400	800	300	—	600	—	3100	1300	442		
421	Reuter, Martinstraße, Sn.	2700	1400	800	—	—	300	—	2500	200	443		
422	Rheingans, Heyestraße Zulage v. 1. 10. 14 ab	—	1400	800	—	—	400	—	2600	400	444		
423	Rick, Hermannplatz, Sn. Zulage v. 1. 7. 14 ab	4500	1400	800	—	—	600	75	2875	1700	445		
424	Rodehüser, Franklinstraße, Sn. Zulage v. 1. 10. 14 ab	3000	1400	800	—	—	400	—	2600	400	446		
425	Rogowski, Kirchfeldstraße	2665	1400	540	—	—	400	—	2340	400	447		
426	Rohde, Vierenfeld, kath.	2440	1400	800	—	—	300	—	2500	200	448		
427	Rohde, Lambertusstraße	2740	1400	540	—	—	400	—	2340	400	449		
428	Rohler, Unterrather Straße	2700	1400	800	—	—	300	—	2500	200	450		
429	Rolshoven, Zitadellstraße Zulage v. 1. 10. 14 ab	2665	1400	540	—	—	300	—	2240	100	451		
430	Romanowsky, Stoffeler Straße	3062	50 1400	800	—	—	400	—	2600	650	452		
431	Römer, Hilssch. Stoffeler Str. Zulage v. 1. 7. 14 ab	3300	1400	800	300	—	400	—	2900	400	453		
432	Röper, Helmholtzstraße, kath.	3250	1400	800	—	—	400	—	2600	650	454		
	Zu übertragen								1 173 240				

Post.	Name und Bezeichnung der Schule	Statsjahr 1913		Statsjahr 1914						Bezüge aus der Alters- u. Lohnklasse für 1914		Bemerkungen
		M	P	Grund- gehalt	Miet- entfchä- digung	Amts- zulage	Orts- zulage	Zusammen	M	P		
											M	
	Übertrag								1 173 240			
433	Rosenberg, Helmholzstraße, kath.	3512	50	1400	800	—	500	2700	900			
434	Röttger, Jägerstraße	4100	—	1400	800	—	600	2800	1300			
435	Rudes, Martinstraße, Kn.	3340	—	1400	540	—	500	2440	900			
436	Rudolph, Hildener Straße, kath.	2515	—	1400	540	—	400	2340	400			
437	Ruland, Mettmanner Straße	2240	—	1400	540	—	300	2240	—			
	Zulage v. 1. 7. 14 ab								150			
438	Ruhrmann, Hermannplatz, Kn.	2590	—	1400	800	—	400	2600	400			Verheiratet.
439	Rüllenrath, Franklinstraße, Kn.	3250	—	1400	800	—	400	2650	650			
	Zulage v. 1. 10. 14 ab						50		125			
440	Runge, Zahnstraße	3187	50	1400	800	—	400	2600	650			
441	Rupp, Blücherstraße	3840	—	1400	540	—	600	2540	1300			
	Zulage v. 1. 7. 14 ab								150			
442	Rüsing, Gerresheimer Straße	4400	—	1400	800	—	400	2600	400			Früher Schredenberg.
443	Rüttgers, Ackerstraße	3600	—	1400	800	—	500	2700	900			
444	Sabbeler, Hildener Str., kath.	3600	—	1400	800	—	500	2700	900			
445	Sartorius, Gerresheimer Str.	4100	—	1400	800	—	600	2800	1300			
	Zulage v. 1. 7. 14 ab								150			
446	Sasse, Eiskellerstraße	3250	—	1400	800	—	400	2600	650			
447	Schäfer, Hermann, Höhenstraße	3512	50	1400	800	—	500	2700	900			Eigener Hausstand.
448	Schäfer, Walter, Helmholzstr.	—	—	1400	800	—	300	2500	—			Neue Stelle.
449	Schäfers, Schönaustr.	3250	—	1400	800	—	400	2600	650			
450	Schaps, Richardstraße	4300	—	1400	800	—	600	2800	1500			
451	Schaps, Gneisenaufstraße	3800	—	1400	800	—	500	2700	1100			
452	Schewe, Blumenthalstraße	—	—	1400	540	—	400	2340	400			Neue Stelle.
453	Schiffers, Richardstraße	3600	—	1400	800	—	500	2700	900			
	Zulage v. 1. 10. 14 ab								100			
454	Schlenger, Färberstraße	2990	—	1400	800	—	400	2600	650			Verheiratet.
	Zu übertragen							1 230 490				

Pos.	Name und Bezeichnung der Schule	Statsjahr 1913		Statsjahr 1914						Bemerkungen					
				Grund- gehalt		Miet- entschä- digung		Amts- zulage			Orts- zulage		Zusammen		Bezüge aus der Alters- zulageklasse für 1914
		M	P	M	P	M	P	M	P		M	P	M	P	
	Übertrag												1 230 490		
455	Schlieper, Gerresheimer Straße	4800	1400	800	—	—	700	—	—	2900	1900				477
456	Schmalohr, Gerresheimer Str. .	4390	1400	540	—	—	700	—	—	2640	1900				478
457	Schmitt, Volmerswerth	2440	1400	540	—	—	300	—	—	2290	200				479
	Zulage v. 1. 10. 14 ab						50	—	—		100				79
458	Schmitz, L., Siemensstraße . .	3250	1400	800	—	—	400	—	—	2700	650				480
	Zulage v. 1. 4. 14 ab						100	—	—		250				80
459	Schmitz, M., Mettmanner Str., Kn.	2700	1400	800	—	—	300	—	—	2550	200				481
	Zulage v. 1. 10. 14 ab						50	—	—		100				1
460	Schmitz, Pet., Schönaustraße . .	3512	50 1400	800	—	—	500	—	—	2700	900				482
461	Schmitz, W. I., Richardstraße . .	3250	1400	800	—	—	400	—	—	2600	650				483
462	Schmitz, W. II, Kalkumer Straße	3540	1400	540	—	—	500	—	—	2540	1100				484
	Zulage v. 1. 4. 14 ab						100	—	—		200				4
463	Schmitz, X., Lambertusstraße . .	4200	1400	800	—	—	600	—	—	2800	1500				485
464	Schneider, A., Nachener Str., ev.	—	1400	540	—	—	400	—	—	2340	650			Neue Stelle.	486
465	Schneider, S., Hermannplatz, Kn.	3250	1400	800	—	—	400	—	—	2700	650				487
	Zulage v. 1. 4. 14 ab						100	—	—		250				6
466	Schöneberger, Helmutstraße . .	2700	1400	800	—	—	300	—	—	2500	200				488
467	Schnorrenberg, Sonnenstraße . .	2990	1400	540	—	—	400	—	—	2415	650				489
	Zulage v. 1. 7. 14 ab						75	—	—		187	50			3
468	Schollmeier, Helmutstraße . . .	2500	1400	800	—	—	300	—	—	2500	—				490
	Zulage v. 1. 10. 14 ab							—	—		100				9
469	Schrenk, Lindenstraße, Kn. . . .	3250	1400	800	—	—	400	—	—	2625	650				491
	Zulage v. 1. 1. 15 ab						25	—	—		62	50			10
470	Schroeder, Neuffer Straße	4800	1400	800	—	—	700	—	—	2900	1900				492
471	Schulte, F., Mettmanner Str., K.	2240	1400	540	—	—	300	—	—	2240	—				493
	Zulage v. 1. 4. 14 ab							—	—		200				2
472	Schulte, H., Unterrather Straße	3000	1400	800	—	—	400	—	—	2600	400				494
	Zulage v. 1. 7. 14 ab							—	—		187	50			1
473	Schulz, Konfordiastraße	3600	1400	800	—	—	300	—	—	2500	—			Früher Schürmann.	495
	Zulage v. 1. 10. 14 ab							—	—		100				1
474	Schumacher, K., Blumenthalstr.	3000	1400	800	—	—	400	—	—	2600	400				496
	Zulage v. 1. 10. 14 ab							—	—		125				1
475	Schumacher, W., Stoffeler Str. .	—	1400	800	—	—	400	—	—	2600	400			Neue Stelle.	497
476	Schütte, Schönaustraße	2440	1400	540	—	—	300	—	—	2240	200				498
	Zu übertragen									1 286 970					

No.	Name und Bezeichnung der Schule	Statsjahr 1913		Statsjahr 1914						Bezüge aus der Nitters- zulagekasse für 1914	Bemerkungen				
				Grund- gehalt		Miet- entchä- digung		Amts- zulage				Orts- zulage		Zusammen	
		ℳ	ℳ	ℳ	ℳ	ℳ	ℳ	ℳ	ℳ			ℳ	ℳ	ℳ	ℳ
	Übertrag											1 286 970			
477	Schwartmann, Oberlörich	3600	1400	—	—	100	—	600	—	—	—	2100	1500		
478	Schwarz, Oberbiller Allee	3512	50 1400	—	—	800	—	—	—	500	—	2700	900		
479	Schwenk, Helmholtzstraße, ev. . .	4800	1400	—	—	800	—	—	—	700	—	2900	1900		
480	Sehr, Helmutstraße	3600	1400	—	—	800	—	—	—	500	—	2700	900		
481	Sieburg, Siemensstraße	3062	50 1400	—	—	800	—	—	—	400	—	2600	650		
482	Siegwart, Mettmanner Str., Kn. Zulage v. 1. 1. 15 ab	3600	1400	—	—	800	—	—	—	500	—	2700	900		
483	Siepen, Werstener Dorfstraße . .	4300	1400	—	—	800	—	—	—	600	—	2800	1500		
484	Simons, Hilfsschule Martinstr. . .	3550	1400	—	—	800	—	300	—	400	—	2900	650		
485	Skubina, Kölnerstraße	—	1400	—	—	800	—	—	—	400	—	2600	400	Neue Stelle.	
486	Soffke, Konfordiastraße	2925	1400	—	—	800	—	—	—	400	—	2600	400		
487	Sorgnit, Lambertusstraße	4800	1400	—	—	800	—	—	—	700	—	2900	1900		
488	Spidernagel, Ackerstraße	3250	1400	—	—	800	—	—	—	400	—	2650	650		
	Zulage v. 1. 10. 14 ab									50			125		
489	Spieß, Werstener Dorfstraße . . .	4500	1400	—	—	800	—	—	—	600	—	2800	1700		
490	Sprung, Siemensstraße	3512	50 1400	—	—	800	—	—	—	500	—	2700	900		
491	Stahl, Kronprinzenstraße	3540	1400	—	—	540	—	—	—	500	—	2440	1100		
492	Stammen, Werstener Dorfstraße .	3340	1400	—	—	540	—	—	—	500	—	2440	900		
493	Stapelmann, Hildener Str., ev. . .	1890	1200	—	—	540	—	—	—	150	—	1890	—	Austagsweise beschäftigt. Zahlbar monatlich nach Ablauf.	
494	Steffen, Blumenthalstraße	3000	1400	—	—	800	—	—	—	400	—	2600	400		
	Zulage v. 1. 10. 14 ab												125		
495	Steimel, Hermannplatz, Kn.	3250	1400	—	—	800	—	—	—	400	—	2600	650		
496	Steinberg, Gumbertstraße	3840	1400	—	—	540	—	—	—	600	—	2540	1300		
497	Steinriede, Friedenstraße	4800	1400	—	—	800	—	—	—	700	—	2900	1900		
498	Stolze, Stoffeler Straße	2775	1400	—	—	800	—	—	—	400	—	2600	400		
	Zu übertragen											1 344 630			

Nof.	Name und Bezeichnung der Schule	Statsjahr 1913		Statsjahr 1914						Bezüge aus der Miet- zulageklasse für 1914	Bemerkungen				
				Grund- gehalt		Miet- entschä- digung		Amts- zulage				Orts- zulage		Zusammen	
		M	P	M	P	M	P	M	P			M	P	M	P
	Übertrag												1 344 630		
499	Stratmann, Hilfsschule Schönaust.	4025		1400		800		300		600			3100	1300	
500	Strauch, Morper Straße	2850		1400		800				400			2600	400	
501	Strenger, Bendorstraße	3600		1400		800				500			2700	900	
	Zulage v. 1. 10. 14 ab												100		
502	Striewe, Lennéstraße	4500		1400		800				600		50	2850	1700	
	Zulage v. 1. 10. 14 ab												100		
503	Stuber, Morper Straße	3000		1400		800				400			2600	400	
	Zulage v. 1. 7. 14 ab													187 50	
504	Stumpen, Bitadellstraße	4100		1400		800				600			2800	1300	
505	Stüttgen, Grafenberg	—		1400		540				300			2240	—	Neue Stelle.
506	Suter, Oberrather Straße	2700		1400		800				300			2500	200	
507	Tacke, Hamm	3000		1400		800				400			2600	400	
	Zulage v. 1. 4. 14 ab												250		
508	Tapp, Mörsenbroich	3250		1400		800				400			2600	650	
509	Teich, Konfordiastraße	—		1400		540				300			2240	—	Neue Stelle.
	Zulage v. 1. 7. 14 ab												150		
510	Theisen, L., Pestalozzistraße . . .	3600		1400		800				500			2700	900	
511	Theisen, B., Franklinstraße, Kn.	3250		1400		800				400		75	2675	650	
	Zulage v. 1. 7. 14 ab													187 50	
512	2850		1400		800				400			2600	—	Früher Theisen.
513	Thiel, Kölner Straße	4800		1400		800				700			2900	1900	
514	Thomassen, Hermannplatz, Kn. .	3600		1400		800				500			2700	900	
	Zulage v. 1. 10. 14 ab												100		
515	von der Thüsen, Konfordiastr. .	3600		1400		800				500			2700	900	
	Zulage v. 1. 1. 15 ab												50		
516	Tigges, Mettmanner Straße, Kn.	3512 50		1400		800				500			2700	900	
517	Tummes, Blücherstraße	2925		1400		800				400			2600	400	
518	Ufer, Jägerstraße	3250		1400		800				400			2700	650	
	Zulage v. 1. 4. 14 ab												100	250	
519	Ulsmann, Lindenstraße, Kn. . .	4300		1400		800				600			2800	1500	
520	Urhahn, Aderstraße	3800		1400		800				500			2700	1100	
	Zu übertragen												1 403 235		

Nof.	Name und Bezeichnung der Schule	Etatjahr 1913	Etatjahr 1914						Bezüge aus der Miet- zulageklasse für 1914	Bemerkungen			
			Grund- gehalt		Miet- entschä- digung		Amts- zulage				Orts- zulage		Zusammen
			M	℥	M	℥	M	℥			M	℥	
	Übertrag								1 403 235				
521	Wäßen, Mettmanner Straße, An. Zulage v. 1. 10. 14 ab	2740	1400	540				400	2340	400			
522	Wetter, Blumenthalstraße Zulage v. 1. 4. 14 ab	2240	1400	540				300	2240	125			
523	Wieß, Werstener Feld	2700	1400	800				300	2500	200	Verheiratet.		
524	Winte, Unterrather Straße Zulage v. 1. 4. 14 ab	2240	1400	540				300	2240	200			
525	Witz, Venderstraße	3250	1400	800				400	2600	650			
526	Vogelpohl, Jägerstraße	2340	1400	540				300	2240	200			
527	Volkborn, Morper Straße	3600	1400	800				500	2700	900			
528	Vollbach, Gumbertstraße	3425	1400	800				500	2700	900			
529	Wofß A., Hilfsschule, Färberstraße Zulage v. 1. 10. 14 ab	4600	1400	800	300			600	3100	1500			
530	Wofß, W., Nachener Straße, ev. Zulage v. 1. 7. 14 ab	2740	1400	540				400	2340	400			
531	Wahl, Lambertusstraße	3950	1400	800				600	2800	1300			
532	Wateker, Kirchfeldstraße Zulage v. 1. 7. 14 ab	3600	1400	540				300	2240	150	Früher Kehlen.		
533	Weber, H., Helmholzstraße, ev.	3890	1400	540				600	2540	1500			
534	Weber, J., Kanonierstraße	4100	1400	800				600	2800	1300			
535	Weber, K., Franklinstraße, An.	3800	1400	800				500	2700	1100			
536	Weeting, Gneisenaufstraße Zulage v. 1. 1. 15 ab	2700	1400	800				300	2525	200			
537	Wehn, Flurstraße	3187	50 1400	800				400	2600	650			
538	Wehner, Franz, u. d. Eichen II.	3250	1400	800				400	2600	650			
539	Wehner, Herm., I. Essener Straße	3000	1400	800				400	2600	400			
540	Wehner, Hugo, Lennéstraße Zulage v. 1. 10. 14 ab	2440	1400	540				300	2290	200			
541	Weißels, Kürtenstraße Zulage v. 1. 4. 14 ab	2240	1400	540				300	2240	200			
542	Weischenberg, Schillerstraße Zulage v. 1. 1. 15 ab	4500	1400	800				600	2825	1700			
	Zu übertragen								1 458 995	50			

Pos.	Name und Bezeichnung der Schule	Statsjahr 1913		Statsjahr 1914						Bemerkungen		
		Grund- gehalt		Miet- entfchä- digung		Amts- zulage		Orts- zulage			Zusammen	Bezüge aus der Alters- u. Lageklasse für 1914
		ℳ	₰	ℳ	₰	ℳ	₰	ℳ	₰			
	Übertrag									1 458 995	—	
543	Weiser, Gerresheimer Straße	3250	1400	800	—	—	400	—	—	2600	650	
544	Welter, Mettmanner Straße, An.	4800	1400	540	—	—	300	—	—	2240	200	Früher Waage
545	Wendel, Jahnstraße	3875	1400	800	—	—	600	—	—	2800	1300	
546	Wessel, Sonnenstraße	2740	1400	540	—	—	400	—	—	2340	400	
547	Westertamp, Blumenthalstraße	3250	1400	800	—	—	400	—	—	2600	650	
548	Westphal, Hehestraße	4100	1400	800	—	—	600	—	—	2800	1300	
	Zulage v. 1. 10. 14 ab										100	
549	Weyer, Werstener Dorfstraße	3000	1400	800	—	—	400	—	—	2600	400	Verheiratet.
	Zulage v. 1. 10. 14 ab										125	
550	Wiesen, Franz, Stoffeler Str.	2440	1400	540	—	—	300	—	—	2240	200	
551	Wiesen, J., Oberbiller Allee	3000	1400	800	—	—	400	—	—	2600	400	Verheiratet.
	Zulage v. 1. 10. 14 ab										125	
552	Wilberg, Hehestraße	3000	1400	800	—	—	400	—	—	2600	400	
	Zulage v. 1. 4. 14 ab										250	
553	Wilhelm, Hildener Straße, ev.	2240	1400	540	—	—	300	—	—	2240	—	
	Zulage v. 1. 7. 14 ab										150	
554	Winternheim, Lindenstr., An.	2440	1400	540	—	—	300	—	—	2240	200	
555	Witz, K., Ritterstraße	4500	1400	800	—	—	600	—	—	2800	1700	
556	Wolf, Hilfsschule Werstener Feld	3000	1400	800	300	—	300	—	—	2800	200	
557	Wulf, Ritterstraße	3425	1400	800	—	—	500	—	—	2700	900	
558	Zaum, Hildener Str., ev.	3062	50 1400	800	—	—	400	—	—	2600	650	
559	Zech, Hamm	4500	1400	800	—	—	600	—	—	2800	1700	
560	Zöllner, Himmelgeist	3600	1400	800	—	—	500	—	—	2700	900	
	Zulage v. 1. 1. 15 ab										50	
561	Zopp, Kreuzstraße	3062	50 1400	800	—	—	400	—	—	2600	650	
562	—	1400	800	—	—	300	—	—	2500	—	Neue Stelle.
563	—	1400	800	—	—	300	—	—	2500	—	Neue Stelle.
	Zu übertragen									1 512 895	—	

Pos.	Name und Bezeichnung der Schule	Statsjahr 1913		Statsjahr 1914					Bezüge aus der Alters- zulageklasse für 1914		Bemerkungen	
		M	P	Grund- gehalt	Miet- entschä- digung	Amts- zulage	Orts- zulage	Zusammen	M	P		
												M
	Übertrag							1 512 895				
564	—	—	1400	800	—	—	300	2500	—	—	Neue Stelle.
565	—	—	1400	800	—	—	300	2500	—	—	Neue Stelle.
	d) Lehrerinnen.											
566	von Abbema, Fahnstraße . . .	1960	—	1200	560	—	—	200	1960	—	—	
567	Abendroth, Blumenthalstraße . .	2060	—	1200	560	—	—	200	1960	100	—	
568	Abraham, Flehe	2560	—	1200	560	—	—	300	2060	500	—	{ Zu Pos. 568 Privatschul- dienstzeit eingerechnet.
569	Abts, Franklinstraße, W.	—	—	1200	560	—	—	200	1960	—	—	Neue Stelle.
570	Abers, Flurstraße	3410	—	1200	560	—	—	400	2160	1250	—	
571	Ahlbrand, Martinstraße, W. . . .	2210	—	1200	560	—	—	250	2010	200	—	
572	Aistermann, W., Siemensstraße	2035	—	1200	560	—	—	250	2010	350	—	Früher Straß.
573	Aistermann, R., Siemensstraße .	2210	—	1200	560	—	—	250	2010	200	—	
574	Albers, Lanter Straße	1960	—	1200	560	—	—	200	1960	—	—	Endgültig.
575	Alldorf, Franklinstraße, W. . . .	3172	50	1200	560	—	—	350	2110	1100	—	
576	Annuschewski, Blücherstraße . . .	1960	—	1200	560	—	—	200	1960	—	—	
577	Arand, E., Haushaltungsschule Lindenstraße	1710	—	1100	560	—	—	—	1660	100	—	
578	Arand, R., Gneisenaufstraße . . .	2060	—	1200	560	—	—	200	2010	100	—	
	Zulage v. 1. 4. 14 ab							50		100		
579	Arnold, Richardstraße	—	—	1200	560	—	—	250	2010	200	—	Neue Stelle.
580	Asbeck, techn. Lehrerin, Martinstr.	—	—	1000	560	—	—	—	1560	—	—	Neue Stelle. Einstweilig.
581	Bach, Hilfschule Friedenstraße . .	2485	—	1200	560	200	—	250	2210	350	—	
582	Bach, Hermannplatz, W.	1960	—	1200	560	—	—	200	1960	—	—	
	Zulage v. 1. 4. 14 ab									100		
583	Bachhaus, Flurstraße	2710	—	1200	560	—	—	300	2072	50	650	
	Zulage v. 1. 1. 15 ab							12 50			37 50	
	Zu übertragen								1 553 537	50		

Pos.	Name und Bezeichnung der Schule	Etatjahr 1913	Etatjahr 1914						Bezüge aus der Alters- zulagekasse für 1914	Bemerkungen	Pos.				
			Grund- gehalt		Miet- entschä- digung		Amts- zulage					Orts- zulage		Zusammen	
			ℳ	ℙ	ℳ	ℙ	ℳ	ℙ				ℳ	ℙ	ℳ	ℙ
	Übertrag									1 553	537	50			
584	Ballhorn, Mettmanner Str., M.	1960	1200	560	—	—	200	—	—	1960	—	—		606	
585	Baltes, Höhenstraße	2060	1200	560	—	—	200	—	—	1960	100	—		607	
586	Bartels, Gumbertstraße	1650	1200	—	—	—	250	—	—	1450	200	—	Dienstwohnung	608	
587	Bechem, S., Leiterin der Schule an der Annastraße	3310	1200	560	400	—	350	—	—	2510	800	—		609	
588	Bechem, W., Schillerstraße	2710	1200	560	—	—	300	—	—	2060	650	—		610	
589	Bechen, Mettmanner Straße, M.	1960	1200	560	—	—	200	—	—	1960	—	—		611	
590	Beder, M., Hildener Str., ev.	2135	1200	560	—	—	250	—	—	2010	200	—		612	
591	Beder, L., Hilfsch. Stoffeler Str. Zulage v. 1. 10. 14 ab	2560	1200	560	—	200	250	—	—	2235	350	—		613	
592	Beckmann, Flurstraße	1960	1200	560	—	—	200	—	—	1960	—	—		614	
593	van Beed, Stoffeler Straße Zulage v. 1. 1. 15 ab	2360	1200	560	—	—	250	—	—	2022	50	350		615	
594	Beese, Helmholzstraße, ev.	2210	1200	560	—	—	250	—	—	2010	200	—		616	
595	Beißel, E., Sonnenstraße Zulage v. 1. 1. 15 ab	2710	1200	560	—	—	300	—	—	2072	50	650		617	
596	Beißel, Th., Helmholzstraße, lath. Zulage v. 1. 10. 14 ab	2360	1200	560	—	—	250	—	—	2035	350	—		618	
597	Bender, Konfordiastraße	1960	1200	560	—	—	200	—	—	1960	—	—	Endgültig.	619	
598	Benoit, Friedenstraße	1960	1200	560	—	—	200	—	—	1960	—	—	Endgültig.	620	
599	Benzrath, Helmholzstraße, ev.	1960	1200	560	—	—	200	—	—	1960	—	—		621	
600	Berger, Haushaltungsschule, Franklinstraße	1660	1100	560	—	—	—	—	—	1660	—	—		622	
601	Bergmann, Niederkasseler Str.	3410	1000	560	—	—	100	—	—	1660	—	—	Früher Schmidt Einstweilig.	623	
602	Bertram, techn. Lehrerin, Mett- manner Straße	1660	1100	560	—	—	—	—	—	1660	—	—	Neue Stelle.	624	
603	Bethan, Talstraße	2035	1200	560	—	—	200	—	—	1960	100	—		625	
604	Bettenwoerth, Gumbertstraße Zulage v. 1. 1. 15 ab	1960	1200	560	—	—	200	—	—	1960	—	25		626	
605	Bielerts, Eistellerstraße Zulage v. 1. 7. 14 ab	2360	1200	560	—	—	250	—	—	2047	50	350		627	
	Zu übertragen									37	50	112	50		
										1 596	610	—			

Noj.	Name und Bezeichnung der Schule	Statsjahr 1913	Statsjahr 1914						Bezüge aus der Alters- zulageklasse für 1914	Bemerkungen				
			Grund- gehalt		Miet- entschä- digung		Amts- zulage				Orts- zulage		Zusammen	
			₰	₰	₰	₰	₰	₰			₰	₰	₰	₰
	Übertrag									1 596 610				
606	Bierwirth, B., Kanonierstraße . . .	2210	1200	560	—	—	250	—	—	2010	200			
607	Bierwirth, M., Lennéstraße . . . Zulage v. 1. 1. 15 ab	1960	1200	560	—	—	200	—	—	1960	—	25		
608	Blum, Haushaltungssch., Färber- straße	1560	1000	560	—	—	—	—	—	1560	—	—	Einsteuellig.	
609	Blumenröder, Lindenstraße, M..	2060	1200	560	—	—	200	—	—	1960	100	—		
610	Bluth, Helmholzstraße, ev.	3060	1200	560	—	—	350	—	—	2110	950	—		
611	Bode, Nachener Straße, ev.	1960	1200	560	—	—	200	—	—	1960	—	—		
612	Bode, Haushaltungsschule, Hel- mutstraße	1660	1100	560	—	—	—	—	—	1660	—	—		
613	Bodewig, Werstener Dorfstraße . .	2322 50	1200	560	—	—	250	—	—	2010	350	—		
614	Bollig, II. Essener Straße Zulage v. 1. 7. 14 ab	2060	1200	560	—	—	200	—	37 50	1997 50	100	75		
615	Borgas, Mettmanner Straße, M. Zulage v. 1. 1. 15 ab	2210	1200	560	—	—	250	—	—	2010	200	37 50		
616	Boßmann, Grafenberg	1960	1200	560	—	—	200	—	—	1960	—	—		
617	Brand, Haushaltungsschule, Mett- manner Straße.	1660	1100	560	—	—	—	—	—	1660	—	—		
618	Braub de Jollait, Lindenstr., M.	1660	1000	560	—	—	100	—	—	1660	—	—		
619	Braun, Haushaltungssch., Lanfer- Straße.	1560	1000	560	—	—	—	—	—	1560	—	—	Einsteuellig.	
620	Breidenbach, Pestalozzistraße . . .	1660	1200	560	—	—	200	—	—	1960	—	—	Endgültig.	
621	Breker, Kürtenstraße Zulage v. 1. 7. 14 ab	2360	1200	560	—	—	250	—	37 50	2047 50	350	112 50		
622	Breuer, L., Neuffer Straße	2910	1200	560	—	—	350	—	—	2110	800	—		
623	Breuer, E., Kronprinzenstraße . .	2910	1200	560	—	—	350	—	—	2110	800	—		
624	Brodmann, Ritterstraße	3060	1200	560	—	—	350	—	—	2110	950	—		
625	Brüning, Jägerstraße	1960	1200	560	—	—	200	—	—	1960	—	—		
626	Brüninghoff, Flurstraße	2710	1200	560	—	—	300	—	—	2060	650	—		
627	Burchard, E., Heerdter Sandberg Zulage v. 1. 10. 14 ab	1960	1200	560	—	—	200	—	—	1960	—	50		
	Zu übertragen									1 639 005				

Pos.	Name und Bezeichnung der Schule	Statsjahr 1913	Statsjahr 1914						Bezüge aus der Miet- zulageklasse für 1914	Bemerkungen	Pos.					
			Grund- gehalt		Miet- entschä- digung		Amis- zulage					Orts- zulage		Zusammen		
			M	℥	M	℥	M	℥				M	℥	M	℥	M
	Übertrag										1 639 005					
628	Burghard, S., Kanonierstraße .	1660		1200		560				200		1960			Endgültig.	650
629	Burmeister, Hilbener Straße, ev.	2210		1200		560				250		2010	200			651
630	Busch, Franklinstraße, M. . . .	1985		1200		560				200		1960	100			652
631	Büscher, Franklinstraße, M. . .	3410		1200		560				400		2160	1250			653
632	Buschmann, Helmholzstraße, kath.	3410		1200		560				400		2160	1250			654
633	Capelle, Hermannplatz, M. . . .	2060		1200		560				200		1960	100			655
634	Caspers, Höhenstraße	3410		1200		560				400		2160	1250			656
635	Collin, Schillerstraße	1960		1200		560				200		1960				657
636	Conrad, Oberrather Straße . . .	1960		1200		560				200		1960				658
637	Conrads, Gerresheimer Straße .	3060		1200		560				350		2110	950			659
	Zulage v. 1. 4. 14 ab												150			
638	Corte, Talsstraße	2672	50	1200		560				300		2060	650			660
639	Cosar, Eller Straße	2360		1200		560				250		2035	350			661
	Zulage v. 1. 10. 14 ab									25			75			
640	Cosmann, Werstener Dorfstraße .	1960		1200		560				200		1960				662
641	Coubillier, Hermannplatz, M. . .	2060		1200		560				200		1960	100			663
642	Coulon, E., Hilfsch. Hermannpl.	3010		1200		560		200		350		2310	800			664
643	Coulon, M., Kölner Straße . . .	3022	50	1200		560				350		2110	950			665
644	Coulon, S., Kölner Straße . . .	2910		1200		560				350		2110	800			666
645	Cremer, A., Franklinstraße, M. .	2360		1200		560				250		2010	350			667
646	Cremer, F., Gerresheimer Str.	3135		1200		560				350		2110	1100			668
647	Cremer, Magd., Hermannplatz, M.	2172	50	1200		560				250		2010	200			669
648	Cremer, Mar., Mettmanner Str., M.	1960		1200		560				200		1960				670
649	Crone, Pestalozzistraße	1960		1200		560				200		1960				671
	Zulage v. 1. 1. 15 ab												25			
	Zu übertragen											1 684 000				

Pos.	Name und Bezeichnung der Schule	Statsjahr 1913		Statsjahr 1914						Bezüge aus der Alters- zulagekasse für 1914		Bemerkungen	
		Grund- gehalt		Miet- entschä- digung		Amis- zulage		Orts- zulage		Zusammen			
		₰	₰	₰	₰	₰	₰	₰	₰	₰	₰		
	Übertrag									1 684 000			
650	Eronen, Nachener Straße, kath.	—	1000	560	—	—	—	100	—	1660	—		Neue Stelle. Einstweilig.
651	Custobis, Haushaltungsschule, II. Essener Straße	1760	1100	560	—	—	—	—	—	1660	100		
652	Dahmen, Leiterin des Nadel- unterrichts.	3810	1600	560	—	—	—	400	—	2560	1250		
653	Daniel, techn. Lehrerin, Blücher- straße.	—	1000	560	—	—	—	—	—	1560	—		Neue Stelle. Einstweilig.
654	Dapper, A., Franklinstraße, M.	2285	1200	560	—	—	—	250	—	2010	350		
655	Dapper, M., Gneisenaufstraße Zulage v. 1. 7. 14 ab	2060	1200	560	—	—	—	200	—	1997 50	100		
656	van Dawen, Unter den Eichen I	2060	1200	560	—	—	—	200	—	1960	100		
657	Debusmann, Gneisenaufstraße	2060	1200	560	—	—	—	200	—	1960	100		
658	Dederichs, Oberbiller Allee Zulage v. 1. 4. 14 ab	2560	1200	560	—	—	—	300	—	2060	500		
659	Deifert, Hermannplatz, M.	2860	1200	560	—	—	—	350	—	2110	800		
660	Delhaes, Sonnenstraße Zulage v. 1. 1. 15 ab	2210	1200	560	—	—	—	250	—	2010	200		
661	Derfsen, G., Grafenberg Zulage v. 1. 4. 14 ab	3060	1200	560	—	—	—	350	—	2110	950		
662	Derfsen, M., Flurstraße	2360	1200	560	—	—	—	250	—	2010	350		
663	Dide, Ag., Stockum	1960	1200	560	—	—	—	200	—	1960	—		
664	Dide, M., Ritterstraße	2210	1200	560	—	—	—	250	—	2010	200		
665	Diedrich, Kreuzstraße	3410	1200	560	—	—	—	400	—	2160	1250		
666	Diel, Hermannplatz, M.	2672 50	1200	560	—	—	—	300	—	2060	650		
667	Dieme, Eiskellerstraße	3410	1200	560	—	—	—	400	—	2160	1250		
668	Dischner, Kirchfeldstraße	3410	1200	560	—	—	—	400	—	2160	1250		
669	Dohmen, Mettmanner Str., M.	1960	1200	560	—	—	—	200	—	1960	—		
670	Dohmes, Bennhausen Zulage v. 1. 1. 15 ab	1960	1200	560	—	—	—	200	—	1960	—		
671	Dornseifer, Pestalozzistraße Zulage v. 1. 7. 14 ab	2060	1200	560	—	—	—	200	—	1997 50	100		
	Zu übertragen									1 728 095	—		

Pos.	Name und Bezeichnung der Schule	Statsjahr 1913		Statsjahr 1914						Bemerkungen	Pos.		
		M	P	Grund- gehalt	Miet- entschä- digung	Amts- zulage	Orts- zulage	Zusammen	Bezüge aus der Alters- zulageklasse für 1914				
									M			P	
	Übertrag								1 728 095				
672	van Doornick, Hamm	2097	50	1200	560	—	—	250	2010	200			693
673	Drüll, Werstener Dorfstraße . .	2322	50	1200	560	—	—	250	2010	350			694
674	Edardt, Nachener Straße, kath. .	3410	—	1200	560	—	—	400	2160	1250			695
675	Ehrhardt, Neußer Straße	2210	—	1200	560	—	—	250	2010	200			696
676	Eichenauer, Nachener Straße, kath.	1960	—	1200	560	—	—	200	1960	—			697
677	Ellen, Richardstraße	2035	—	1200	560	—	—	200	1960	100			698
678	Elter, Höhenstraße	3210	—	1200	560	—	—	350	2135	1100			699
	Zulage v. 1. 10. 14 ab							25		75			
679	Esser, N., Sonnenstraße	3060	—	1200	560	—	—	350	2110	950			700
680	Esser, M., I, Franklinstraße, M.	2710	—	1200	560	—	—	300	2060	650			701
681	Esser, M. II, Nachener Str., kath.	2210	—	1200	560	—	—	250	2010	200			702
682	Etteler, Jahnstraße	2560	—	1200	560	—	—	300	2060	500			703
683	Ewerß, Heerdter Landstraße . . .	1960	—	1200	560	—	—	200	1960	—		Endgültig.	704
684	Faber, Helmutstraße	2322	50	1200	560	—	—	250	2010	350			705
685	Falk, Martinstraße, M.	1660	—	1000	560	—	—	100	1660	—			706
686	Falkenburg, Werstener Feld . . .	2072	50	1200	560	—	—	250	2010	200			707
687	Fäßbender, Hermannplatz, M. . .	2560	—	1000	560	—	—	100	1660	—		Früh. Besondere Einstweilig.	708
688	Feldkamp, Brehmstraße	2710	—	1200	560	—	—	300	2110	650			709
	Zulage v. 1. 4. 14 ab							50		150			
689	Ferdinand, Unter den Eichen I . .	2060	—	1200	560	—	—	200	1997	50	100		710
	Zulage v. 1. 7. 14 ab							37	50	75			
690	Fettweis, N., Vindenstraße, M. . .	2210	—	1200	560	—	—	250	2010	200		Früh. Schüngr.	711
	Zulage v. 1. 1. 15 ab									37	50		
691	Fettweis, M., Haushaltsschule Martinstraße	1560	—	1100	560	—	—	100	1760	100			712
692	Fischer, Hilfsschule an der Mett- manner Straße. Zulage v. 1. 1. 15 ab	1960	—	1200	560	200	—	200	2160	—	25		713
	Zu übertragen								1 769 917	50			714

Pos.	Name und Bezeichnung der Schule	Statsjahr 1913		Statsjahr 1914						Bemerkungen				
		M	P	Grund- gehalt		Miet- entschä- digung		Amts- zulage			Orts- zulage		Zusammen	Bezüge aus der Alters- zulageklasse für 1914
				M	P	M	P	M	P		M	P		
	Übertrag											1 769 917 50		
693	Fischermann, Kreuzstraße. . . .	1960		1200		560				200		1960		
694	Fleischhauer, Hilfschule Kreuzstr.	2335		1200		560		200		250		2210	200	
695	Fortmann, II. Essener Straße . . .	1660		1200		560				200		1960		Endgültig.
696	Freitag, Lindenstraße, M. . . .	1960		1200		560				200		1960		
697	Friedrich, Franklinstraße, M. . . .	3410		1200		560				400		2160	1250	
698	Friedrichs, Hildener Str., kath. . .	3410		1200		560				400		2160	1250	
699	Froisheim, Martinstraße, M. . . .	3410		1200		560				400		2160	1250	
700	Fuchs, Mettmanner Straße, M. . . .	2035		1200		560				200		1960	100	
701	Fuß, Haushaltungsch., Martinstr. Zulage v. 1. 1. 15 ab	1760		1100		560				100		1760		
702	Fusbahn, Werstener Feld	1660		1000		560				100		1660	25	Einstweilig.
703	Gehlen, I. Essener Straße	1960		1200		560				200		1960		
704	Geiersbach, Konfordiastraße	3310		1200		560				400		2160	1250	
705	Geyer, A., Kaiserswerther Straße	3210		1200		560				350		2110	1100	
706	Geyer, M., Mörsenbroich Zulage v. 1. 4. 14 ab	1960		1200		560				200		1960	100	
707	Giesen, Helmutstraße	2210		1200		560				250		2010	200	
708	2060		1200		560				200		1960		Früher Geyer.
709	1985		1200		560				200		1960		Früher Giesebruch.
710	Gottschall, Stoffeler Straße	2035		1200		560				200		1960	100	
711	Gragert, Kirchfeldstraße	3410		1200		560				400		2160	1250	
712	Graen, techn. Lehrerin, Lanter Straße.	—		1000		560				—		1560		Neue Stelle. Einstweilig.
713	Greven, Siemensstraße	2672 50		1200		560				300		2060	650	
714	Groos, Friedenstraße	1660		1000		560				100		1660		Einstweilig.
	Zu übertragen											1 813 387 50		

Nof.	Name und Bezeichnung der Schule	Stadsjahr 1913		Stadsjahr 1914					Bezüge aus der Alters- zulagekasse für 1914		Bemerkungen	Nof.			
				Grund- gehalt	Miet- entfchä- digung	Amts- zulage	Orts- zulage	Zusammen							
		₰	₰						₰	₰			₰	₰	₰
	Übertrag								1 813 387 50						
715	Großerhode, Kürtenstraße . . .	2560	—	1200	—	560	—	—	300	—	2060	—	500		737
716	Großkemm, A., Haushaltungsch. Stoffeler Straße.	1860	—	1100	—	560	—	—	100	—	1760	—	100		738
717	Großkemm, P., Jägerstraße . .	2035	—	1200	—	560	—	—	200	—	1960	—	100		739
718	Grouven, Richardstraße	2597	50	1200	—	560	—	—	300	—	2060	—	650		740
719	Groyen, Kalkumer Straße	1660	—	1000	—	560	—	—	100	—	1660	—	—	Einſtweilig.	741
720	Gruner, Lambertusſtraße	3410	—	1200	—	560	—	—	400	—	2160	—	1250		742
721	Grünweller, Kirchfeldſtraße	2060	—	1200	—	560	—	—	200	—	1960	—	100		743
722	Gundlach, Morper Straße	1960	—	1200	—	560	—	—	200	—	1960	—	—		744
723	Gymnich, Martinſtraße, M. . . .	3410	—	1000	—	560	—	—	100	—	1660	—	—	Einſtweilig.	745
724	Haß, Höhenſtraße	1985	—	1200	—	560	—	—	200	—	1960	—	100	Früher Schotten.	746
725	Hahn, Lanter Straße	2010	—	1200	—	560	—	—	200	—	1960	—	100		747
726	Hamacher, Kanonierſtraße	2210	—	1200	—	560	—	—	250	—	2010	—	200		748
727	Hammerſtein, II. Eſſener Straße Zulage v. 1. 1. 15 ab	2910	—	1200	—	560	—	—	350	—	2110	—	800		749
728	Haenſchte, F., Schillerſtraße . .	3410	—	1200	—	560	—	—	400	—	2160	—	1250		750
729	Haenſchte, M., Aderſtraße	3410	—	1200	—	560	—	—	400	—	2160	—	1250		751
730	1960	—	1200	—	560	—	—	200	—	1960	—	—	Früher Harber.	752
731	Harte, Oberbiller Allee	2060	—	1200	—	560	—	—	200	—	1960	—	100		753
732	Hartmann, Beſtalozziſtraße	2060	—	1200	—	560	—	—	200	—	1960	—	100		754
733	Hartſtein, H., Stoffeler Straße . Zulage v. 1. 10. 14 ab	1960	—	1200	—	560	—	—	200	—	1960	—	—		755
734	Hartſtein, M., Siemensſtraße . .	3410	—	1200	—	560	—	—	400	—	2160	—	1250		756
735	Heere, Werſten, ev.	1960	—	1200	—	560	—	—	200	—	1960	—	—		757
736	Heiſig, Helmuthſtraße Zulage v. 1. 7. 14 ab	1960	—	1200	—	560	—	—	200	—	1960	—	75		758
	Zu übertragen										1 856 907 50		75	Endgültig.	

Nof.	Name und Bezeichnung der Schule	Statsjahr 1913	Statsjahr 1914						Bezüge aus der Alters- zulagekasse für 1914	Bemerkungen				
			Grund- gehalt		Miet- entfchä- digung		Amts- zulage				Orts- zulage		Zusammen	
		M	P	M	P	M	P	M	P	M	P			
	Übertrag									1 856 907 50				
737	Helmer, Gumbertstraße	1960	—	1200	—	560	—	—	—	200	—	1960	—	Endgültig.
738	Hensel, Talstraße	3210	—	1200	—	560	—	—	—	350	—	2122 50	1100	
	Zulage v. 1. 1. 15 ab									12 50			37 50	
739	1960	—	1200	—	560	—	—	—	200	—	1960	—	Früher Hensel.
740	Henseler, Kalkumer Straße . . .	1960	—	1200	—	560	—	—	—	200	—	1960	—	
741	Herber, Mörsenbroich	2710	—	1200	—	560	—	—	—	300	—	2060	650	
742	Hergarten, Gumbertstraße	—	—	1000	—	560	—	—	—	100	—	1660	—	Neue Stelle. Einstweilig.
743	Herkenrath, Hildener Straße, ev.	2060	—	1200	—	560	—	—	—	200	—	1960	100	
744	Hermanns, E., Unterrather Str. Zulage v. 1. 4. 14 ab	1960	—	1200	—	560	—	—	—	200	—	1960	—	
745	Herpel, Konfordiastraße	1660	—	1000	—	560	—	—	—	100	—	1660	—	Einstweilig.
746	Herres, Vierenfeld, R.	—	—	1000	—	560	—	—	—	100	—	1660	—	Neue Stelle. Einstweilig.
747	Hertel, Hermannplatz, M.	1960	—	1200	—	560	—	—	—	200	—	1960	—	Endgültig.
748	Heubes, Siemensstraße	1985	—	1200	—	560	—	—	—	200	—	1960	100	
749	Hiding, J., Richardstraße	1960	—	1200	—	560	—	—	—	200	—	1960	—	
	Zulage v. 1. 1. 15 ab												25	
750	Hiding, M., Kürtenstraße	1960	—	1200	—	560	—	—	—	200	—	1960	—	
	Zulage v. 1. 7. 14 ab												75	
751	Hoffmann, Lambertusstraße . . .	3410	—	1000	—	560	—	—	—	100	—	1660	—	Früher Better. Einstweilig.
752	Holland, Aderstraße	2650	—	1200	—	—	—	—	—	350	—	1550	1100	
753	Holtappels, Lanfer Straße	2060	—	1200	—	560	—	—	—	200	—	1960	100	
754	Holten-Weber, Brehmstraße . . .	2710	—	1200	—	560	—	—	—	300	—	2085	650	
	Zulage v. 1. 10. 14 ab									25			75	
755	2210	—	1200	—	560	—	—	—	200	—	1960	—	Früher Holthaus.
756	Holz, Friedenstraße	2360	—	1200	—	560	—	—	—	250	—	2010	350	
757	Holzamer, Cölner Straße	1960	—	1200	—	560	—	—	—	200	—	1960	—	
758	Hömburg, Haushaltungsschule, Richardstraße.	1560	—	1000	—	560	—	—	—	—	—	1560	—	
	Zu übertragen											1 898 455		

Pos.	Name und Bezeichnung der Schule	Statsjahr 1913		Statsjahr 1914					Bezüge aus der Alters- lageklasse für 1914		Bemerkungen	Po		
		Grund- gehalt		Miet- entschä- digung		Amts- zulage		Orts- zulage		Zusammen				
		₰	₰	₰	₰	₰	₰	₰	₰	₰			₰	
	Übertrag									1 898 455				
759	Horn, A., Haushaltungsschule, Unter den Eichen I.	—	1100	560	—	—	—	—	—	1660	—	—	Neue Stelle	78
760	Horn, M., Hildener Straße, ev.	2210	1200	560	—	—	250	—	—	2010	200	—		78
761	Hornfeld, Mettmanner Straße, M.	1960	1200	560	—	—	200	—	—	1960	—	—		78
762	Horst, Haushaltungssch., Frieden- straße.	1785	1100	560	—	—	100	—	—	1760	100	—		78
763	Hoerster, Gerresheimer Straße . Zulage v. 1. 7. 14 ab	2710	1200	560	—	—	300	—	—	2097 50	650	—		78
764	Houben, Hildener Straße, kath.	3410	1200	560	—	—	400	—	—	2160	1250	—		78
765	Hunede, Lambertusstraße	—	1000	560	—	—	100	—	—	1660	—	—	Neue Stelle. Einstweilig.	78
766	2910	1200	560	—	—	200	—	—	1960	—	—	Früher Hilfssch.	78
767	Huppert, Blücherstraße.	2672 50	1200	560	—	—	300	—	—	2060	650	—		78
768	Huppertz, Lanter Straße Zulage v. 1. 7. 14 ab	2360	1200	560	—	—	250	—	—	2047 50	350	—		79
769	Huisgen, A., Sonnenstraße . . .	2360	1200	560	—	—	250	—	—	2010	350	—		79
770	Huisgen, J., Haushaltungsschule, Höhenstraße. Zulage v. 1. 10. 14 ab	1760	1100	560	—	—	100	—	—	1760	—	—	Zu Pos. 73. Neue Stelle. Einstweilig.	79
771	Huisgen, M., Mettmanner Straße, M.	—	1000	560	—	—	100	—	—	1660	—	50	Zu Pos. 73. Die Mieters- schädigung ist an die Kosten der Mittels- schule an die Ehrenstellen zu zahlen.	79
772	Hüsten, Franklinstraße, M. . . .	2172 50	1200	560	—	—	250	—	—	2010	200	—		79
773	Hüttig, Brehmstraße Zulage v. 1. 4. 14 ab	2210	1200	560	—	—	250	—	—	2010	200	—		79
774	Jacob, Hilfsschule Bismarckstraße	2372 50	1200	560	—	200	250	—	—	2210	200	—		79
775	Jacoby, Bierensfeld, kath.	2210	1200	560	—	—	250	—	—	2010	200	—		79
776	Jaegers, Helmutstraße	2010	1200	560	—	—	200	—	—	1960	100	—		79
777	Janssen, S., Kronprinzenstraße .	2060	1200	560	—	—	200	—	—	1960	100	—		79
778	Janssen, R., Martinstraße, M. . .	2360	1200	560	—	—	250	—	—	2010	350	—		80
779	Jansen, W., Siemensstraße . . . Zulage v. 1. 1. 15 ab	2210	1200	560	—	—	250	—	—	2010	200	37 50		80
	Zu übertragen									1 939 440	—	—		

Pos.	Name und Bezeichnung der Schule	Etatjahr 1913	Etatjahr 1914						Zusammen	Bezüge aus der Miet- zulagekasse für 1914		Bemerkungen
			Grund- gehalt		Miet- entschä- digung		Amts- zulage			Orts- zulage		
			₰	₰	₰	₰	₰	₰		₰	₰	
	Übertrag								1 939 440			
780	Jarde, Heyestraße	1960	1200	560	—	—	200	—	1960	—	—	
781	Jeenike, techn. Lehrerin, Franklin- straße, M.	—	1100	560	—	—	100	—	1760	—	—	Neue Stelle.
782	John, Färberstraße	1960	1200	560	—	—	200	—	1960	—	—	
783	Jonas, Unter den Eichen I . . .	—	1000	560	—	—	100	—	1660	—	—	Einstweilig.
784	Joppen, Unter den Eichen I . . .	1960	1200	560	—	—	200	—	1960	—	—	
785	Jnderhees, Franklinstraße, M. . .	1960	1200	560	—	—	200	—	1960	—	—	
786	Jfenrahe, Färberstraße	1960	1200	560	—	—	200	—	1960	—	—	
787	Jung, Kaiserswerther Straße . . .	2210	1200	560	—	—	250	—	2010	200	—	
788	Junk, Martinstraße, M. Zulage v. 1. 7. 14 ab	2210	1200	560	—	—	250	—	2010	200	112 50	
789	Juntermanns, Färberstraße Zulage v. 1. 4. 14 ab	1960	1200	560	—	—	200	—	1960	—	100	
790	Jürgens, Nachener Straße, kath. .	1960	1200	560	—	—	200	—	1960	—	—	
791	Kaesberg, Kaiserswerther Str. . .	2360	1200	560	—	—	250	—	2010	350	—	
792	Kahn, M. I, Konfordiastraße . . .	3410	1200	560	—	—	400	—	2160	1250	—	
793	Kahn, M. II, Brehmstraße	—	1200	560	—	—	250	—	2010	350	—	
794	Kanehl, Helmholzstraße, kath. . . Zulage v. 1. 4. 14 ab	2210	1200	560	—	—	250	—	2010	200	150	
795	Kauerz, Hermannplatz, M.	2210	1200	560	—	—	250	—	2010	200	—	
796	Kaufhold, Friedenstraße Zulage v. 1. 1. 15 ab	2210	1200	560	—	—	250	—	2010	200	37 10	
797	Kaulisch, Cölner Straße Zulage v. 1. 7. 14 ab	3210	1200	560	—	—	350	—	2147 50	1100	112 50	
798	Kebben, Talsstraße	2910	1200	560	—	—	350	—	2110	800	—	
799	Kehscheidt, Hildener Straße, ev. . Zulage v. 1. 4. 14 ab	1960	1200	560	—	—	200	—	1960	—	100	
800	Keil, E., Unterrather Straße . . .	2010	1200	560	—	—	200	—	1960	100	—	Neue Stelle.
801	Keil, M., Neuffer Straße Zulage v. 1. 7. 14 ab	2560	1200	560	—	—	300	—	2060	500	112 50	
	Zu übertragen								1 983 047 50			

Pos.	Name und Bezeichnung der Schule	Etatjahr 1913	Etatjahr 1914						Bemerkungen	Pos.				
			Grund- gehalt		Miet- entschä- digung		Amts- zulage				Orts- zulage		Zusammen	Bezüge aus der Alters- zulagekasse für 1914
			ℳ	₰	ℳ	₰	ℳ	₰			ℳ	₰		
	Übertrag									1 983 047 50				
802	Keller, Talstraße	3172 50	1200	—	560	—	—	350	—	2110	1100	824		
803	Kellermann, Blumenthalstraße .	2010	1200	—	560	—	—	200	—	1960	100	825		
804	Kelzenberg, Gneisenaufstraße . .	2060	1200	—	560	—	—	200	—	1960	100	826		
805	Kesting, Werstener Dorfstraße . .	2560	1200	—	560	—	—	300	—	2060	500	827		
806	Kielmann, E., Blumenthalstr. . .	1660	1000	—	560	—	—	100	—	1660	—	828 Einsteuellig.		
807	Kielmann, J., Lindenstraße, M.	1960	1200	—	560	—	—	200	—	1960	—	829		
808	Kiesler, Siemensstraße	1985	1200	—	560	—	—	200	—	1960	100	830		
809	Kirgeleis, Hermannplatz, M. . . .	2560	1200	—	560	—	—	300	—	2060	500	831		
810	Klatte, I. Essener Straße	1960	1200	—	560	—	—	200	—	1960	—	832		
811	Klausmeyer, Zitadellstraße	2710	1200	—	560	—	—	300	—	2060	650	833		
812	Kleeblatt, Konfordiastraße	2635	1200	—	560	—	—	300	—	2060	650	834		
813	Klees, E., Zahnstraße	2210	1200	—	560	—	—	250	—	2010	200	835		
	Zulage v. 1. 4. 14 ab										150			
814	Klees, S., Ritterstraße	2060	1200	—	560	—	—	200	—	1960	100	836		
815	Klein, Gneisenaufstraße	1960	1200	—	560	—	—	200	—	1960	—	837		
816	Klug, Kronprinzenstraße	2360	1200	—	560	—	—	200	—	2022 50	350	838		
	Zulage v. 1. 1. 15 ab							12 50			37 50			
817	Knipperz, Nachener Straße, kath.	2360	1200	—	560	—	—	250	—	2010	350	839		
818	Knopp, Eller Straße	3060	1200	—	560	—	—	350	—	2110	950	840		
819	Koch, Kanonierstraße	2060	1200	—	560	—	—	200	—	2010	100	841		
	Zulage v. 1. 4. 14 ab							50			100			
820	Köhler, Kürtenstraße	2060	1200	—	560	—	—	200	—	1972 50	100	842		
	Zulage v. 1. 1. 15 ab							12 50			25			
821	Kohles, Kirchfeldstraße	2597 50	1200	—	560	—	—	300	—	2060	650	843		
822	Kölzer, Mettmanner Straße, M.	1960	1200	—	560	—	—	200	—	1960	—	844		
823	König, Flurstraße	1960	1200	—	560	—	—	200	—	1960	—	845		
	Zu übertragen									2 026 892 50				

Pos.	Name und Bezeichnung der Schule	Etatjahr 1913	Etatjahr 1914						Bezüge aus der Alters- zulagekasse für 1914	Bemerkungen				
			Grund- gehalt		Miet- entfchä- digung		Amis- zulage				Orts- zulage		Zusammen	
			ℳ	ℳ	ℳ	ℳ	ℳ	ℳ			ℳ	ℳ	ℳ	ℳ
	Übertrag									2 026 892 50				
824	Körfgn, Kürtenstraße Zulage v. 1. 7. 14 ab	2210	1200	560	—	—	250	—	—	2010	200	112 50		
825	Körholz, Helmholzstraße, kath.	1985	1200	560	—	—	200	—	—	1960	100	—		
826	Krause, E., Haushaltungsschule, Kronprinzenstraße.	—	1000	560	—	—	—	—	—	1560	—	—	Neue Stelle. Einstweilig.	
827	Krause, G., Lennéstraße	1660	1000	560	—	—	100	—	—	1660	—	—	Einstweilig.	
828	Krest, Lindenstraße, W.	2035	1200	560	—	—	200	—	—	1960	100	—		
829	Kresmann, Sonnenstraße	2060	1200	560	—	—	200	—	—	1960	100	—		
830	Kreuzer, Hilfsschule Friedenstraße Zulage v. 1. 7. 14 ab	2910	1200	560	200	—	300	—	—	2297 50	650	112 50		
831	Krohn, Martinstraße, W. Zulage v. 1. 4. 14 ab	2910	1200	560	—	—	350	—	—	2110	800	150		
832	Küppers, E., Färberstraße	1660	1000	560	—	—	100	—	—	1660	—	—	Einstweilig.	
833	Küppers, W., Mächener Str., kath.	2060	1200	560	—	—	200	—	—	1960	100	—		
834	Kurgaf, Brehmstraße	1960	1200	560	—	—	200	—	—	1960	—	—		
835	Kürten, Eller Straße	2560	1200	560	—	—	300	—	—	2060	500	—		
836	Kustin, Benderstraße Zulage v. 1. 1. 15 ab	1960	1200	560	—	—	200	—	—	1960	—	25		
837	Lamberg, Martinstraße, W.	2910	1200	560	—	—	350	—	—	2110	800	—		
838	Lampe, Hilfsschule an der Werste- ner Dorfstraße.	2060	1200	560	200	—	200	—	—	2160	100	—		
839	Landwehr, Hehestraße Zulage v. 1. 7. 14 ab	2910	1200	560	—	—	350	—	—	2110	800	112 50		
840	Langenhorst, Pestalozzistraße Zulage v. 1. 4. 14 ab	—	1200	560	—	—	250	—	—	2010	200	150	Neue Stelle.	
841	Langer, I. Essener Straße	3410	1200	560	—	—	400	—	—	2160	1250	—		
842	2247 50	1200	560	—	—	250	—	—	2010	—	—	Früher Lang.	
843	Leers, Kronprinzenstraße	2460	1200	560	—	—	300	—	—	2060	500	—		
844	Lehmann, Kirchfeldstraße Zulage v. 1. 10. 14 ab	2060	1200	560	—	—	200	—	—	1985	100	50		
845	Lehmkuhl, Kürtenstraße Zulage v. 1. 4. 14 ab	—	1200	560	—	—	200	—	—	1960	—	100	Neue Stelle.	
	Zu übertragen									2 070 575				

Pos.	Name und Bezeichnung der Schule	Statsjahr 1913		Statsjahr 1914						Bemerkungen	Pos.		
		M	P	Grund- gehalt	Miet- entfchä- digung	Amts- zulage	Orts- zulage	Zusammen	Bezüge aus der Hörs- zulageerlässe für 1914				
									M			P	
	Übertrag								2 070 575				
846	Venerz, Hilfschule Schönaustr.	2660		1200	560	200	300		2260	500			868
847	Venzen, Höhenstraße	3260		1200	560		400		2160	1250			869
848	Viese, Ritterstraße	1660		1200	560		200		1960			Endgültig.	870
849	Vieste, Bennhausen			1200	560		200		1960				871
850	Vinden, Unter den Eichen I	2210		1200	560		250		2010	200			872
	Zulage v. 1. 1. 15 ab									37 50			873
851	Voebell, Morper Straße	1960		1200	560		200		1960				874
	Zulage v. 1. 7. 14 ab									75			875
852	Vöcher, Neuffer Straße	2710		1200	560		300		2085	650			876
	Zulage v. 1. 10. 14 ab						25			75			877
853	Vöcherbach, Kaiserswerther Straße	2360		1200	560		250		2010	350			878
854	Vohne, Ackerstraße	2360		1200	560		250		2010	350			879
855	Vouven, Niedertasseler Straße	2710		1200	560		300		2060	650			880
856	Lucas, Ritterstraße	1960		1200	560		200		1960				881
	Zulage v. 1. 7. 14 ab									75			882
857	Vudemann, Stoffeler Straße	2210		1200	560		250		2010	200			883
858	Vümen, Kürtenstraße	3060		1000	560		100		1660			Früher Deder. Einstweilig.	884
859	Vüttemeyer, Konfordiastraße	2360		1200	560		250		2047 50	350			885
	Zulage v. 1. 7. 14 ab									37 50			886
860	Martini, Flurstraße	2560		1200	560		300		2060	500			887
861	Water, Brehmstraße	2560		1200	560		300		2060	500			888
862	Wathmann, Hamm	2060		1200	560		200		1960			Früher Fernis.	889
863	Matthies, Oberbiller Allee	1960		1200	560		200		1960				890
	Zulage v. 1. 10. 14 ab									50			891
864	Waul, Nachener Straße, ev.	1660		1000	560		100		1660			Einstweilig.	892
865	Wayer, Kölner Straße	3410		1200	560		400		2160	1250			893
866	Weerkämper, Martinstraße, W.	1960		1200	560		200		1960				894
	Zulage v. 1. 10. 14 ab									50			895
867	Welchers, W., Friedenstraße	1960		1200	560		200		1960				896
	Zulage v. 1. 7. 14 ab									75			897
	Zu übertragen								2 114 507 50				

Nof.	Name und Bezeichnung der Schule	Statsjahr 1913		Statsjahr 1914					Bezüge aus der Alters- zulagekasse für 1914		Bemerkungen	
		M	P	Grund- gehalt	Miet- entschä- digung	Amts- zulage	Orts- zulage	Zusammen		M		P
								M	P			
	Übertrag								2 114 507 50			
868	Melles, Mettmanner Straße, M.	2060		1200	560	—	—	200	1960	100		
869	Menne, Bennhausen	1960		1200	560	—	—	200	1960	—		
870	Merkelbach, B., Zitadellstraße .	3360		1200	560	—	—	400	2160	1250		
871	Merkelbach, J., Zitadellstraße .	3410		1200	560	—	—	400	2160	1250		
872	Meyer, Magd., Färberstraße . .	—		1200	560	—	—	200	1960	—		Neue Stelle.
873	Meyer, Maria I, Hilfschule Vin- denstraße. Zulage v. 1. 4. 14	2160		1200	560	200	—	200	2160	100		
874	Meyer, Maria II, Konfordiastr. .	—		1000	560	—	—	100	1660	—		Neue Stelle. Einstweilig.
875	Michel, Blücherstraße	1960		1200	560	—	—	200	1960	—		
876	1960		1200	560	—	—	200	1960	—		Früher Nied. Rath.
877	—		1000	560	—	—	100	1660	—		Früher Nied. Iba.
878	Mindergan, Oberbiller Allee . . Zulage v. 1. 7. 14 ab	2910		1200	560	—	—	350	2110	800		
879	van Moerbeck, Helmutstraße . .	—		1000	560	—	—	100	1660	—		Neue Stelle. Einstweilig.
880	Moersen, Hilfschule Martinstraße	2447 50		1200	560	200	—	250	2210	350		
881	Müller, A., Tafstraße	3410		1200	560	—	—	400	2160	1250		
882	Müller, Chr. I, Sonnenstraße .	2285		1200	560	—	—	250	2010	350		
883	Müller, Ch. II, Gumbertstraße . Zulage v. 1. 7. 14 ab	2060		1200	560	—	—	200	1997 50	100		
884	Müller, Elis. I, Oberbiller Allee	1960		1200	560	—	—	200	1960	—		
885	Müller, Elis. II, Blumenthalstraße	—		1000	560	—	—	100	1660	—		Neue Stelle. Einstweilig.
886	Müller, Emma, Franklinstr., M.	2060		1200	560	—	—	200	1960	100		
887	Müller, K., Werstener Dorfstraße Zulage v. 1. 4. 14 ab	2360		1200	560	—	—	250	2060	350		
888	Müller, M., Vierenfeld, kath. . Zulage v. 1. 1. 14 ab	3097 50		1200	560	—	—	350	2110	1100		
889	Raßen, Martinstraße, M.	2597 50		1200	560	—	—	300	2060	650		
	Zu übertragen								2 158 065			

Pos.	Name und Bezeichnung der Schule	Statsjahr 1913		Statsjahr 1914					Bezüge aus der Alters- u. Lageklasse für 1914		Bemerkungen
				Grund- gehalt	Miet- entchä- digung	Amts- zulage	Orts- zulage	Zusammen			
		₰	₰						₰	₰	
	Übertrag							2 158 065			
890	Reichert, Hildener Straße, ev.	2172	50	1200	560	—	250	2010	200		
891	Niedied, Lennéstraße	2560	—	1200	560	—	300	2060	500		
	Zulage v. 1. 4. 14 ab								150		
892	Niehaus, Schillerstraße	1660	—	1000	560	—	100	1660	—		Einsteufig.
893	Nix, A., Hilfsschule Stoffeler Str.	2260	—	1200	560	200	200	2210	100		
	Zulage v. 1. 4. 14 ab						50		100		
894	Nix, M., Sonnenstraße	2060	—	1200	560	—	200	1997	50	100	
	Zulage v. 1. 7. 14 ab						37 50		75		
895	2010	—	1200	560	—	200	1960	—	—	Früher Nordmeier.
896	Rußholz, Mettmanner Str., M.	—	—	1200	560	—	200	1960	—	—	Neue Stelle.
897	Oberholz, Helmutstraße	2060	—	1200	560	—	200	1972	50	100	
	Zulage v. 1. 1. 15 ab						12 50		25		
898	Oker, Hildener Straße, kath.	3060	—	1200	560	—	350	2110	—	950	
899	Opel, Martinstraße, M.	—	—	1000	560	—	100	1660	—	—	Neue Stelle. Einsteufig.
900	3135	—	1200	560	—	200	1960	—	—	Früher Duppermann.
901	Ottens, Kronprinzenstraße	3410	—	1200	560	—	400	2160	—	1250	
902	Otterbein, Lanter Straße	2710	—	1200	560	—	300	2060	—	650	
903	Padberg, Unter den Eichen I	1660	—	1000	560	—	100	1660	—	—	Einsteufig.
904	Pattberg, Kirchfeldstraße	2560	—	1200	560	—	300	2060	—	500	
	Zulage v. 1. 7. 14 ab								112 50		
905	Pelzer, Lambertusstraße	2560	—	1200	560	—	300	2060	—	500	
906	Pempelforth, Niederlasseler Str.	1985	—	1200	560	—	200	1960	—	100	
907	Petry, Hilfsschule, Kreuzstraße	2260	—	1200	560	200	200	2197	50	100	
	Zulage v. 1. 7. 14 ab						37 50		75		
908	Pfennigwerth, Grafenberg	—	—	1000	560	—	100	1660	—	—	Neue Stelle. Einsteufig.
909	Philipp, Gneisenaufstraße	2210	—	1200	560	—	250	2010	—	200	
910	Platzmann, Venderstraße	1660	—	1000	560	—	100	1660	—	—	Einsteufig.
911	Plenius, Nachener Straße, ev.	1960	—	1200	560	—	200	1960	—	—	
	Zu übertragen							2 201 072	50		

Pos.	Name und Bezeichnung der Schule	Statsjahr 1913		Statsjahr 1914						Bemerkungen				
		M	P	Grund- gehalt		Miet- entschä- digung		Amts- zulage			Orts- zulage		Zusammen	Bezüge aus der Alters- zulageklasse für 1914
				M	P	M	P	M	P		M	P		
	Übertrag											2 201 072 50		
912	Blüdebaum, Stoffeler Straße	2322	50	1200	—	560	—	—	—	250	—	2010	350	
913	Blugge, Gerresheimer Straße	3410	—	1000	—	560	—	—	—	100	—	1660	—	Früher Böhne. Einstweilig.
914	Bollach, Schillerstraße	2460	—	1200	—	560	—	—	—	300	—	2060	500	
915	Bohlmann, Himmelgeist	—	—	1200	—	560	—	—	—	200	—	1960	—	Neue Stelle.
916	Rahmelow, Nachener Straße, ev.	1960	—	1200	—	560	—	—	—	200	—	1960	—	
917	Rahmen, Gerresheimer Straße	2035	—	1200	—	560	—	—	—	200	—	1960	100	
918	Raske, Jägerstraße	2060	—	1200	—	560	—	—	—	200	—	1960	100	
919	Raths, Lambertusstraße Zulage v. 1. 7. 14 ab	2560	—	1200	—	560	—	—	—	300	—	2060	500	
920	Räthjen, J., Morper Straße Zulage v. 1. 7. 14 ab	1960	—	1200	—	560	—	—	—	200	—	1960	—	
921	Räthjen, W., Handarbeitslehrerin	1760	—	1100	—	560	—	—	—	—	—	1660	100	
922	Ravenstein, Ackerstraße Zulage v. 1. 7. 14 ab	2060	—	1200	—	560	—	—	—	200	—	1997 50	100	
923	Rechmann, H., Hermannplatz, M.	2097 50	—	1200	—	560	—	—	—	250	—	2010	200	
924	Rechmann, J., Ackerstraße	3410	—	1200	—	560	—	—	—	400	—	2160	1250	
925	Recher, Ritterstraße	3410	—	1200	—	560	—	—	—	400	—	2160	1250	
926	Reinhold, Brehmstraße	2560	—	1200	—	560	—	—	—	300	—	2060	500	
927	Reuter, Deutzer Straße	2060	—	1200	—	560	—	—	—	200	—	1960	100	
928	Richard, I. Essener Straße	2035	—	1200	—	560	—	—	—	200	—	1960	100	
929	Ried, Zitadellstraße	3410	—	1200	—	560	—	—	—	400	—	2160	1250	
930	Roeder, Hilfsschule Getrudispl.	2260	—	1200	—	560	—	200	—	200	—	2160	100	
931	Rogowski, J., Heerdter Sandberg	2210	—	1200	—	560	—	—	—	200	—	1960	—	Früher Duisberg.
932	Rogowski, K., Blumenthalstraße	1960	—	1200	—	560	—	—	—	200	—	1960	—	Früher Kohn.
933	Roelen, Neußer Straße Zulage v. 1. 10. 14 ab	3060	—	1200	—	560	—	—	—	350	—	2110	950	
	Zu übertragen											2 244 980	75	

Pos.	Name und Bezeichnung der Schule	Etatjahr 1913		Etatjahr 1914					Bezüge aus der Alters- zulageklasse für 1914		Bemerkungen
				Grund- gehalt	Miet- entschä- digung	Amts- zulage	Orts- zulage	Zusammen			
		M	P						M	P	
	Übertrag							2 244	980		
934	Rohde, Gerresheimer Straße	2285		1200	560	—	250	2010	350		
935	Koloffs, Lanter Straße	3210		1200	560	—	350	2110	1100		
936	Rönspieß, Eller Straße	2210		1200	560	—	250	2010	200		
937	Roth, Kreuzstraße	1960		1200	560	—	200	1960	—		
938	Rotter, Hamm	1960		1200	560	—	200	1960	—		
939	Ruberg, Zahnstraße	1960		1200	560	—	200	1960	—		
	Zulage v. 1. 1. 15 ab								25		
940	Sander, Neußer Straße	3410		1200	560	—	400	2160	1250		
941	Sasse, Helmutstraße	2210		1200	560	—	250	2010	200		
942	Sauer, II. Essener Straße	1960		1200	560	—	200	1960	—		
943	Sauerwein, Richardstraße	1960		1200	560	—	200	1960	—		
944	Saul, Hermannplatz, M.	2710		1200	560	—	300	2097	50	650	
	Zulage v. 1. 7. 14 ab						37	50	112	50	
945	2060		1200	560	—	200	1972	50	100	Früher Schaber.
						12	50	25		
946	Schaefer, A., Wwe., Annastraße	2035		1200	560	—	200	1960	100		
947	Schäfer, L., Hildener Straße, kath.	2060		1200	560	—	200	1997	50	100	
	Zulage v. 1. 7. 14 ab						37	50	75		
948	Scharinel, Gneisenaufstraße	3360		1200	560	—	400	2160	1250		
949	Scherpenbach, II. Essener Str.	1960		1200	560	—	200	1960	—		Endgültig.
950	Scherpich, Schillerstraße	3410		1200	560	—	400	2160	1250		
951	Schewe, E., Blumenthalstraße	2710		1200	560	—	300	2110	650		
	Zulage v. 1. 4. 14 ab						50	150			
952	Schewe, L., Brehmstraße	2560		1200	560	—	300	2060	500		
953	Schiffer, Lennéstraße	—		1000	560	—	100	1660	—		Neue Stelle. Einstweilig.
954	Schilling, Zitadellstraße	2560		1200	560	—	300	2060	500		
955	Schlömer, Unter den Eichen I	2322	50	1200	560	—	250	2010	350		
	Zu übertragen							2 289	287	50	

Pos.	Name und Bezeichnung der Schule	Statsjahr 1913	Statsjahr 1914						Bezüge aus der Alters- zulagegesetz für 1914	Bemerkungen									
			Grund- gehalt		Miet- entschä- digung		Amts- zulage				Orts- zulage		Zusammen						
			M	℥	M	℥	M	℥			M	℥	M	℥	M	℥			
	Übertrag									2 289 287 50									
956	Schmid, Elis., leitende Haushal- tungslehrerin, Bismarckstraße. Alterszulage aus der Stadtkasse Zulage v. 1. 7. 14 ab . . .	3310	1600	560	—	—	350	—	—	3110	200	—	—	—	—	—	—	—	Zu Pos. 956. Infolge An- rechnung von Dienstzeit, die staatlicher- seits nicht an- gerechnet werden konnte.
957	Schmidt, Luise, Helmutstraße . .	1960	1200	560	—	—	200	—	—	1960	—	112 50	—	—	—	—	—	—	
958	Schmidt, S., Martinstraße, M. . .	2360	1200	560	—	—	250	—	—	2010	350	—	—	—	—	—	—	—	
959	Schmidt, W. I, Nachener Straße, kath. Zulage v. 1. 7. 14 ab . . .	2060	1200	560	—	—	200	—	37 50	1997 50	100	75	—	—	—	—	—	—	
960	Schmidt, W. II, Lindenstraße, M.	1660	1000	560	—	—	100	—	—	1660	—	—	—	—	—	—	—	—	Einstweilig.
961	Schmidtkunz, Hildener Str., ev. . . Zulage v. 1. 1. 15 ab . . .	2060	1200	560	—	—	200	—	12 50	1972 50	100	25	—	—	—	—	—	—	
962	Schmidtsdorff, K., Kaiserswerther Straße.	2510	1200	560	—	—	300	—	—	2060	500	—	—	—	—	—	—	—	
963	Schmidtsdorff, M., Kanonierstr..	2210	1200	560	—	—	250	—	—	2010	200	—	—	—	—	—	—	—	
964	Schmitz, Fr., Färberstraße . . .	1660	1200	560	—	—	200	—	—	1960	—	—	—	—	—	—	—	—	Endgültig.
965	Schmitz, J., Jahnstraße Zulage v. 1. 1. 15 ab	2560	1200	560	—	—	300	—	—	2060	500	37 50	—	—	—	—	—	—	
966	Schneider, Nachener Straße, ev.	2322 50	1200	560	—	—	250	—	—	2010	350	—	—	—	—	—	—	—	
967	Schnitzler, E., Martinstraße, M. Zulage v. 1. 10. 14 ab	1960	1200	560	—	—	200	—	—	1960	—	50	—	—	—	—	—	—	
968	Schnitzler, M., Hildener Str., kath.	3410	1200	560	—	—	400	—	—	2160	1250	—	—	—	—	—	—	—	
969	Schöller, Hildener Straße, kath. Zulage v. 1. 4. 14 ab	2360	1200	560	—	—	250	—	50	2060	350	150	—	—	—	—	—	—	
970	Schröder, Blücherstraße	2910	1200	560	—	—	350	—	—	2110	800	—	—	—	—	—	—	—	
971	Schroers, Richardstraße	2210	1200	560	—	—	250	—	—	2010	200	—	—	—	—	—	—	—	
972	Schröter, Hilfsschule Gneisenaustr.	3372 50	1200	560	—	200	350	—	—	2310	1100	—	—	—	—	—	—	—	
973	Schubert, techn. Lehrerin, Citadell- straße. Zulage v. 1. 4. 14 ab . . .	—	1100	560	—	—	100	—	—	1760	—	100	—	—	—	—	—	—	Neue Stelle.
974	Schuff, Helmholtzstraße, kath. . .	1960	1200	560	—	—	200	—	—	1960	—	—	—	—	—	—	—	—	
975	Schüller, Höhenstraße	1660	1200	560	—	—	200	—	—	1960	—	—	—	—	—	—	—	—	Endgültig.
976	Schulz, M., Hegestraße	1660	1200	560	—	—	200	—	—	1960	—	—	—	—	—	—	—	—	Endgültig.
	Zu übertragen									2 332 347 50									

Pos.	Name und Bezeichnung der Schule	Statsjahr 1913	Statsjahr 1914						Bezüge aus der Alters- zulageklasse für 1914	Bemerkungen		
			Grund- gehalt		Miet- entschä- digung		Amts- zulage				Orts- zulage	
			M	S	M	S	M	S			M	S
	Übertrag								2 332 347 50			
977	Schulze, P., Lennéstraße . . .	2597 50	1200	560	—	—	300	—	2060	650		
978	Schulz, Wv., Eller Straße . . .	3060	1200	560	—	—	350	—	2110	950		
979	Schulz, M., Konfordiastraße . .	3310	1200	560	—	—	400	—	2160	1250		
980	Schumacher, Oberrather Straße	1985	1200	560	—	—	200	—	1960	100		
981	Schüngel, Talstraße	2710	1200	560	—	—	300	—	2060	650		
982	Schürholz, Oberbiller Allee . .	2210	1200	560	—	—	250	—	2010	200		
	Zulage v. 1. 4. 14 ab									150		
983	Schwagmeyer, Hermannplatz W.	1660	1200	560	—	—	200	—	1960	—	Endgültig.	
984	Schwienhorst, Eller Straße . .	1660	1200	560	—	—	200	—	1960	—	Endgültig.	
985	Seidenberg, Schillerstraße . . .	2510	1200	560	—	—	300	—	2060	500		
986	Siemes, G., Ackerstraße	2360	1200	560	—	—	250	—	2022 50	350		
	Zulage v. 1. 1. 15 ab						12 50	—		37 50		
987	Siemes, M., Bitabellstraße . . .	2060	1200	560	—	—	200	—	1960	100		
988	Söllner, I. Effener Straße . . .	2060	1200	560	—	—	200	—	1972 50	100		
	Zulage v. 1. 1. 15 ab						12 50	—		25		
989	Sonnen, Höhenstraße	2710	1200	560	—	—	300	—	2060	650		
990	Sorgnit, Frz., I. Effener Straße	2035	1200	560	—	—	200	—	1960	100		
991	Sorgnit, Frida, Lennéstraße . .	1960	1200	560	—	—	200	—	1960	—		
	Zulage v. 1. 10. 14 ab									50		
992	Soth, Werstener Dorfstraße . . .	3410	1200	560	—	—	400	—	2160	1250		
993	Speck, Nachener Straße, ev. . . .	2060	1200	560	—	—	200	—	1985	100		
	Zulage v. 1. 10. 14 ab						25	—		50		
994	Spier, Blumenthalstraße	2060	1200	560	—	—	200	—	1960	100		
995	Spies, Nachener Straße, ev. . . .	1960	1200	560	—	—	200	—	1960	—		
996	Spilles, Scheidlingsmühle	—	1200	560	—	—	200	—	1960	—	Neue Stelle	
997	Spindler, Ritterstraße	2560	1200	560	—	—	300	—	2060	500		
998	Stallmann, Stoffeler Straße . . .	1960	1200	560	—	—	200	—	1960	—		
	Zulage v. 1. 7. 14 ab									75		
	Zu übertragen								2 376 667 50			

Nof.	Name und Bezeichnung der Schule	Statsjahr 1913		Statsjahr 1914						Bemerkungen				
		Grund- gehalt		Miet- entschä- digung		Amts- zulage		Orts- zulage			Zusammen		Bezüge aus der Miet- zulagekasse für 1914	
		M	P	M	P	M	P	M	P		M	P		M
	Übertrag												2 376 667 50	
999	Steffes, Gumbertstraße	2560	1200	560	—	—	300	—	—	2060	500			
1000	Steinacker, Hilfschule Kreuzstr..	3560	1200	560	200	—	400	—	—	2360	1250			
1001	Steinriede, Martinstraße, M. . .	2035	1200	560	—	—	200	—	—	1960	100			
1002	Stoll, Mettmanner Straße, M. . .	2910	1200	560	—	—	350	—	—	2110	800			
1003	Stolte, Eller Straße	2210	1200	560	—	—	250	—	—	2010	200			
1004	Stolze, Kreuzstraße	2360	1200	560	—	—	250	—	—	2010	350			
1005	Strauch, Hebestraße	1960	1200	560	—	—	200	—	—	1960	—			
1006	Streblow, Lindenstraße, M. . . .	2060	1200	560	—	—	200	—	—	1985	100			
	Zulage v. 1. 10. 14 ab						25				50			
1007	v. Stubbendorf, Haushaltungss- schule, Nacherer Straße.	1760	1100	560	—	—	100	—	—	1760	—			
1008	Tade, Helmutstraße	2760	1200	560	—	—	350	—	—	2110	800			
1009	Taeffner, Wwe., Siemensstraße.	2360	1200	560	—	—	250	—	—	2010	350			
1010	Theisen, Kronprinzenstraße . . .	2910	1200	560	—	—	350	—	—	2110	800			
1011	Thelemann, Haushaltungsschule Gneisenaustraße.	1860	1100	560	—	—	100	—	—	1760	100			
1012	Tilger, E., techn. Lehrerin, Lin- straße.	1960	1100	560	—	—	—	—	—	1660	—			
1013	2010	1200	560	—	—	200	—	—	1960	100			Früher Tilger, F.
1014	Tilmes, techn. Lehrerin, Bender- straße.	—	1000	560	—	—	—	—	—	1560	—			Neue Stelle. Einstweilig.
1015	Thommes, Unter den Eichen I . .	2510	1200	560	—	—	300	—	—	2060	500			
1016	Tönnesmann, Oberbiller Allee . .	2060	1200	560	—	—	200	—	—	1997 50	100			
	Zulage v. 1. 7. 14 ab						37 50				75			
1017	Tormin, Blücherstraße	1660	1000	560	—	—	100	—	—	1660	—			Einstweilig.
1018	Trumm, Mettmanner Straße, M. Zulage v. 1. 10. 14 ab	1960	1200	560	—	—	200	—	—	1960	50			
1019	Tüllmann, Kaiserswerther Str. . .	3410	1200	560	—	—	400	—	—	2160	1250			
1020	Tschuschke, Kirchfeldstraße . . .	1660	1000	560	—	—	100	—	—	1660	—			Einstweilig.
	Zu übertragen									2 419 550				

r.
1-
td
5-

Pos.	Name und Bezeichnung der Schule	Statsjahr 1913	Statsjahr 1914						Zusammen	Bezüge aus der Alters- klasse für 1914	Bemerkungen
			Grund- gehalt		Miet- entfä- digung		Amts- zulage				
			ℳ	ℳ	ℳ	ℳ	ℳ	ℳ	ℳ	ℳ	
	Übertrag							2 419 550	—		
1021	Lyciat, Wwe., Lindenstraße, M.	1660	1000	560	—	—	100	1660	—	—	Einstweilig.
1022	Wihlein, Blücherstraße	1960	1200	560	—	—	200	1960	—	—	
1023	Weg, Hehestraße	—	1200	560	—	—	200	1997	50	100	Neue Stelle.
	Zulage v. 1. 7. 14 ab						37			75	
1024	Uttendorf, Kronprinzenstraße . . .	1960	1200	560	—	—	200	1960	—	—	
	Zulage v. 1. 1. 15 ab									25	
1025	Valentin, Kürtenstraße	1660	1200	560	—	—	200	1960	—	—	Endgültig.
1026	Verlage, Mettmanner Straße, M.	2360	1200	560	—	—	250	2010	—	350	
1027	Biehoff, Haushaltungsschule Kirchfeldstraße.	1660	1100	560	—	—	—	1660	—	—	
	Zulage v. 1. 4. 14 ab									100	
1028	Bildhaut, Lanter Straße	2060	1200	560	—	—	200	1960	—	100	
1029	Bossen, K., Franklinstraße, M. . .	3060	1200	560	—	—	350	2110	—	950	
1030	Bossen, M., Ackerstraße	2035	1200	560	—	—	200	1960	—	100	
1031	Baeger, Neuffer Straße	2210	1200	560	—	—	250	2010	—	200	
1032	Bagner, Gumbertstraße	2000	1200	560	—	—	300	2060	—	500	Dienstwohnung aufgegeben.
	Zulage v. 1. 10. 14 ab									75	
1033	Weber, B., Kaiserswerther Straße	2210	1200	560	—	—	250	2010	—	200	
	Zulage v. 1. 4. 14 ab									150	
1034	Weber, K., Kanonierstraße	2210	1200	560	—	—	250	2010	—	200	
1035	Wed, Unter den Eichen I	1985	1200	560	—	—	200	1960	—	100	
1036	Wegemann, Lambertusstraße	1660	1200	560	—	—	200	1960	—	—	Endgültig.
1037	Wehner, Ritterstraße	2060	1200	560	—	—	200	1997	50	100	
	Zulage v. 1. 7. 14 ab						37			75	
1038	Weiler, Friedenstraße	1960	1200	560	—	—	200	1960	—	—	
1039	Weiser, Helmholzstraße, kath. . . .	2710	1200	560	—	—	300	2085	—	650	
	Zulage v. 1. 10. 14 ab						25			75	
1040	Werner, D., Gumbertstraße	1400	1200	—	—	—	200	1400	—	—	Dienstwohnung
1041	Werner, M., Mettmanner Str., M.	2360	1200	560	—	—	250	2010	—	350	
1042	Werth, Lindenstraße, M.	—	1000	560	—	—	100	1660	—	—	Neue Stelle. Einstweilig.
	Zu übertragen							2 461 910	—	—	

Pos.	Name und Bezeichnung der Schule	Statsjahr 1913		Statsjahr 1914					Bezüge aus der Alters- zulage für 1914	Bemerkungen	
		M	P	Grund- gehalt	Miet- entichä- digung	Amts- zulage	Orts- zulage	Zusammen			
											M
	Übertrag								2 506 380		
1065	—	—	1200	560	—	—	200	1960	—	Neue Stelle.
1066	—	—	1200	560	—	—	200	1960	—	Neue Stelle.
1067	—	—	1200	560	—	—	200	1960	—	Neue Stelle.
1068	—	—	1200	560	—	—	200	1960	—	Neue Stelle.
1069	—	—	1100	560	—	—	—	1660	—	Neue technische Stelle.
									2 515 880		

Tit.	Pos.	Name und Bezeichnung der Schule	Statsjahr 1913		Statsjahr 1914								Bemerkungen			
			Gehalt		Alters- zulage		Pensions- berechtigte Zulage		Wohnungs- geld- zuschuß		Zusammen					
			M	Pf	M	Pf	M	Pf	M	Pf	M	Pf				
IX.		B. Kleinkinderschulen.														
	1	Grabensee, I. Lehrerin, Ritterstraße	850	—	700	—	150	—	—	—	—	—	—	850	Die Positionen über- tragen sich gegen- seitig. Die Beträge sind monatlich nach Ab- lauf zu zahlen.	
	2	Keusen, II. Lehrerin, Ritterstraße	700	—	700	—	—	—	—	—	—	—	—	700		
	3	Schumacher, Lehrerin, Citadellstr.	800	—	700	—	100	—	—	—	—	—	—	800		
	4	Riggemann, Lehrerin, Kreuzstraße	850	—	700	—	150	—	—	—	—	—	—	850		
	5	Schwester Lina, Lehrerin, Fürstenwallstraße 9	800	—	700	—	100	—	—	—	—	—	—	800		
	6	Schwester Komitia, Gehilfin, Fürstenwallstraße 9 Zulage v. 1. 4. 14 ab	450	—	400	—	50	—	—	—	—	—	—	500		
	7	Schwester Kunigunde, Lehrerin, Stoffeler Straße	737	50	700	—	50	—	—	—	—	—	—	750		
	8	Schwester Amasita, Gehilfin, Stoffeler Straße	437	50	400	—	50	—	—	—	—	—	—	450		
	9	Schw. Suso, Lehrerin, Eller Str.	925	—	700	—	250	—	—	—	—	—	—	950		
	10	Schw. Adelindis, Gehilfin, Eller Straße	650	—	400	—	250	—	—	—	—	—	—	650		
	11	Müller, Lehrerin (Hamm) . . .	850	—	700	—	150	—	—	—	—	—	—	850		
	12	Kremer, Lehrerin (Hamm) . . .	500	—	700	—	—	—	—	—	—	—	—	700		
	13	Grösser, Lehrerin, Eiskellerstr. . Zulage v. 1. 4. 14 ab	800	—	700	—	100	—	—	—	—	—	—	850		
	14	Michel, Gehilfin, Eiskellerstr. .	—	—	400	—	—	—	—	—	—	—	—	400		
	15	Wiener, Lehrerin, Kirchstraße .	675	—	500	—	200	—	—	—	—	—	—	700		Dienstwohnung.
	16	Sölzer, 1. Gehilfin, Kirchstraße .	400	—	400	—	—	—	—	—	—	—	—	400		
	17	Hoffmann, 2. Gehilfin, Kirchstraße	450	—	400	—	50	—	—	—	—	—	—	450		
		Summe Titel IX												11 650		

Lfde. Nr.	Namen	Titel und Pos. des Etats	Etats- jahr 1913	Etatsjahr 1914						Bezüge aus der Alters- u. Lagekasse für 1914	Be- merkungen				
				Grund- gehalt		Miet- entfchä- digung		Amts- zulage				Orts- zulage		Zusammen	
				ℳ	ℳ	ℳ	ℳ	ℳ	ℳ			ℳ	ℳ	ℳ	ℳ
2. Etat der Mittelschulen.															
A. Mädchen-Mittelschule a. d. Oststraße.															
1	Hagenbuch, Rektor	1, 1	5300	1400	—	2000	700	5300	1900	Dienst- wohnung.					
	Personl. pensionsfähige Zulage					1200									
2	Kaiser, Religionslehrer	"	3800	1400	900	1100	400	3800	650						
Mittelschullehrer:															
3	Küppers	"	3500	1400	800	600	700	3500	1900						
4	Kauer	"	3400	1400	800	600	600	3400	1700						
5	Limburg	"	3325	1400	800	600	600	3400	1100						
	Erhöhung vom 1. 1. 15 ab .								50						
6	Huberti	"	3200	1400	800	600	400	3200	400						
	Erhöhung vom 1. 10. 14 ab								125						
Ordentliche Lehrerinnen:															
7	Wolf	"	2000	1200	—	400	400	2000	1250	Dienst- wohnung.					
8	Rudolphi	"	2510	1200	560	400	350	2547 50	1100						
	Erhöhung vom 1. 7. 14 ab .						37 50		112 50						
9	Kellermann	"	2460	1200	560	400	300	2460	650						
10	Schumacher	"	2460	1200	560	400	300	2460	500						
11	Böding	"	2460	1200	560	400	300	2460	500						
12	Boßch	"	2435	1200	560	400	300	2460	500						
13	Reßler	"	2410	1200	560	400	250	2410	200						
14	Pieper	"	2410	1200	560	400	250	2410	200						
15	Borgsen	"	2310	1200	560	400	200	2397 50	100						
	Erhöhung v. 1. 7. 14 ab . .						37 50		75						
	Zu übertragen							44205							

Sfde. Nr.	Namen	Titel und Pos. des Stats	Stats- jahr 1913	Statsjahr 1914					Bezüge aus der Alters- klasse für 1914	Be- merkungen
				Grund- gehalt	Miet- entschä- digung	Amts- zulage	Orts- zulage	Zusammen		
	Übertrag								44205	
16	Langhaus Erhöhung v. 1. 4. 14 ab . .	I, 1	2360	1200	560	400	200	2410	100	
								50	100	
	Elementarlehrerinnen:									
17	Urshahn	"	2185	1200	560	200	250	2210	200	
18	Hüsgen	"	2160	1200	560	200	200	2160	100	
19	Beckhaus	"	2160	1200	560	200	200	2160	100	
20	Gerz	"	2160	1200	560	200	200	2160	100	
	Techn. Lehrerinnen:									
21	Schwing	"	2360	1100	560	200	—	1860	—	Stelle große.
22	Erhardt	"	2235	1200	560	200	300	2260	500	
	Schuldiener:									
23	Golbach	"	1750	1800	—	—	—	1800	—	Daneben freie Wohnung, Feizung, Beleuchtung u. Wasser.
	Summe							61 225		
	B. Mädchen-Mittelschule a. d. Florstraße.									
1	M. N., Rektor	9, 1	5800	1400	—	1250	600	3250	—	Dienst- wohnung.
	Mittelschullehrer:									
2	Randerath	"	3400	1400	800	600	600	3400	1700	
3	Schulz	"	3350	1400	800	600	600	3400	1300	
4	Mölich	"	3300	1400	800	600	500	3300	1100	
5	Schmitz	"	3300	1400	800	600	500	3300	900	
	Zu übertragen							16 650		

Lfde. Nr.	Namen	Titel und Pos. des Stats	Stats- jahr 1913	Statsjahr 1914						Bezüge aus der Alters- klasse für 1914	Be- merkungen
				Grund- gehalt	Miet- entschä- digung	Amts- zulage	Orts- zulage	Zusammen			
								₰	₰		
	Übertrag								16 650		
	Ordentliche Lehrerinnen:										
6	Keller	9, 1	2560	1200	560	400	400	2560	1250		
7	Krause Erhöhung v. 1. 10. 14 ab. .	"	2510	1200	560	400	350	2510	950 75		
8	Kreuz Erhöhung v. 1. 10. 14 ab. .	"	2460	1200	560	400	300	2460	500 75		
9	Schröter Erhöhung v. 1. 10. 14 ab. .	"	2410	1200	560	400	250 25	2435	350 75		
10	Ruffell	"	2410	1200	560	400	250	2410	350		
11	Spelten Erhöhung v. 1. 1. 15 ab . .	"	2410	1200	560	400	250	2410	200 37 50		
12	Bloem Erhöhung v. 1. 1. 15 ab . .	"	2410	1200	560	400	250	2410	200 37 50		
13	Bedhaus	"	2410	1200	560	400	250	2410	200		
14	Otterbein	"	2410	1200	560	400	250	2410	350		
15	Hagenbuch	"	2385	1200	560	400	250	2410	200		
16	Kubaß Erhöhung v. 1. 7. 14 ab . .	"	2310	1200	560	400	200 37 50	2397 50	100 75		
	Elementarlehrerinnen:										
17	Steinert Erhöhung v. 1. 1. 15 ab . .	"	2160	1200	560	200 50	200	2210	100		Ab 1. 1. 15 zur ordentl. Lehrerin befördert.
18	Coler	"	2160	1200	560	200	200	2160	100		
19	N. N.	"	1500	1200	560	200	200	2160	—		Bisher Hilfslehre- rinne. In Ele- mentarlehrerin- stelle umgewan- delt.
	Technische Lehrerinnen:										
20	Hellner	"	2360	1200	560	200	400	2360	1250		
	Zu übertragen							52 362 50			

Lfd. Nr.	Namen	Titel und Pos. des Stats	Statsjahr 1913	Statsjahr 1914						Zusammen	Bezüge aus der Alters- und Lage taufe für 1914	Bemerkungen		
				Grund-gehalt		Miet-entfchädigung		Amts-zulage					Orts-zulage	
				M	℥	M	℥	M	℥				M	℥
	Übertrag									52 362 50				
21	Stiemert	9, 1	2160	1200	560	200	200			2160				
	Schuldiener:													
22	Scheld	"	1600	1600						1600		Daneben freie Wohnung, Heizung, Beleuchtung und Wasser.		
	Summe									56 122 50				
	C. Mädchen-Mittelschule a. d. Ehrenstraße.													
1	Zbach, Rektor Erhöhung v. 1. 7. 14 ab . . .	17, 1	4450	1400	1200	1250	600	75		4525	1700	150		
	Mittelschullehrer:													
2	Lüllmann, Friedr. Erhöhung v. 1. 1. 15 ab . . .	"	3200	1400	800	600	400	25		3225	650	62 50		
3	Schneider	"	3200	1400	800	600	400			3200	650			
4	N. N.	"	—	1400	800	600	400			3200	—	Neue Stelle.		
	Ordentliche Lehrerinnen:													
5	Friederichs	"	2410	1200	560	400	250			2410	350			
6	Bierwirth Erhöhung v. 1. 1. 15 ab . . .	"	2160	1200	560	400	200	12 50		2372 50	100	25		
	Ab 1. 4. 14 zur ordentl. Lehrerin befördert.													
7	Rogowsky Erhöhung v. 1. 10. 14 ab . . .	"	2160	1200	560	200	200	100		2260	200			
	Ab 1. 10. 14 zur ordentl. Lehrerin befördert.													
	Elementarlehrerinnen:													
8	Schnorrenberg	"	2210	1200	560	200	250			2210	200			
9	Mied Erhöhung v. 1. 10. 14 ab . . .	"	2160	1200	560	200	200			2160	—			
10	N. N.	"	—	1200	560	200	350			2310	—	Neue Stelle.		
11	N. N.	"	—	1200	560	200	350			2310	—	Neue Stelle.		
	Summe									30 182 50				

Fde. Nr.	Namen	Titel und Pos. des Stats	Stats- jahr 1913		Statsjahr 1914						Bezüge aus der Meters- lagekasse für 1914		Be- merkungen
			Grund- gehalt		Miet- entfä- bigung		Amts- zulage		Orts- zulage		Zusammen		
			ℳ	ℳ	ℳ	ℳ	ℳ	ℳ	ℳ	ℳ	ℳ	ℳ	
D. Knaben-Mittelschule a. d. Luiseustraße.													
1	Raßen, Rektor	25, 1	4100	1400	—	—	2000	700	—	—	4100	1900	Dienst- wohnung.
2	Piefarek, Religionslehrer	"	3800	1400	900	1100	400	—	—	3800	650		
Mittelschullehrer:													
3	Kierdorf Erhöhung v. 1. 4. 14 ab	"	3400	1400	800	600	600	100	—	3500	1700	200	
4	Hein	"	3400	1400	800	600	600	—	—	3400	1300		
5	Mayerath Erhöhung v. 1. 7. 14 ab	"	3400	1400	800	600	600	—	—	3400	1300	150	
6	Bartels	"	3400	1400	800	600	600	—	—	3400	1300		
7	Steinhoff	"	3350	1400	800	600	600	—	—	3400	1300		
8	Rachen Erhöhung v. 1. 4. 14 ab	"	3300	1400	800	600	500	100	—	3400	1100	200	
9	Schröder Erhöhung v. 1. 7. 14 ab	"	3300	1400	800	600	500	75	—	3375	1100	150	
10	Heinrichs Erhöhung v. 1. 10. 14 ab	"	3300	1400	800	600	500	50	—	3350	1100	100	Die Mietent- schädigung ist an die Volks- schulkasse zu zahlen.
11	Reves Erhöhung v. 1. 10. 14 ab	"	3300	1400	800	600	500	50	—	3350	1100	100	
12	Bernhard	"	3040	1400	540	600	500	—	—	3040	1100		
13	Kopisch	"	3300	1400	540	600	500	—	—	3040	1100		Eigener Haus- stand aufge- geben.
14	Blasberg	"	3300	1400	800	600	500	—	—	3300	1100		
15	Kremer	"	3300	1400	800	600	500	—	—	3300	900		
16	Willems Erhöhung v. 1. 1. 15 ab	"	3300	1400	800	600	500	25	—	3325	900	50	
Zu übertragen										54 480			

Fbe. Nr.	Namen	Titel und Pos. des Stats	Stats- jahr 1913	Statsjahr 1914						Zusammen	Bezüge aus der Alters- u. Lageklasse für 1914	Be- merkungen	
				Grund- gehalt		Miet- entschä- digung		Amts- zulage					Orts- zulage
			M	P	M	P	M	P	M	P	M	P	
	Übertrag										54 480		
17	Wiedensfeld	25, 1	2965	1400	540	600	500		3040	900			
18	Effer	"	3200	1400	800	600	400		3200	650			
19	Monius Erhöhung v. 1. 10. 14 ab. . .	"	3200	1400	800	600	400	50	3250	650	125		
20	Peters	"	3250	1400	800	600	500		3300	900			
21	Tisten	"	3200	1400	800	600	400		3200	400			
22	Jürgens Erhöhung v. 1. 7. 14 ab . . .	"	3200	1400	800	600	400		3200	400	187 50		
23	Heder Erhöhung v. 1. 7. 14 ab . . .	"	3200	1400	800	600	400	75	3275	650	187 50		
24	Korsten	"	3200	1400	800	600	400		3200	650			
25	Straeten	"	3200	1400	800	600	400		3200	650			
26	Arends	"	3200	1400	800	600	500		3300	900			
27	N. N.	"	—	1400	800	600	400		3200	—			Neue Stelle.
28	N. N.	"	—	1400	800	600	400		3200	—			Neue Stelle.
	Zeichenlehrer:												
29	Ejuts Schuldiener:	"	2190	1400	540	300	300		2540	—			
30	Schmiß Summe	"	1525	1600	—	—	—	—	1600	—			Daneben freie Wohnung, Heizung, Beleuchtung u. Wasser.
	E. Knaben-Mittelschule a. d. Ehrenstraße.								97 185				
1	Dreyer, Rektor Erhöhung v. 1. 10. 14 ab. . .	33, 1	3500	1400	—	1500	600	50	3550	1700	100		Dienst- wohnung.
	Zu übertragen								3550				

Lfd. Nr.	Namen	Titel und Pos. des Stats	Statsjahr 1913	Statsjahr 1914						Bezüge aus der Alterszulageklasse für 1914	Bemerkungen	
				Grundgehalt	Mietentschädigung	Amtszulage	Ortszulage	Zusammen				
								M	P			M
	Übertrag									3550		
	Mittelschullehrer:											
2	Lüllmann, Joh. Erhöhung v. 1. 4. 14 ab . .	33, 1	3400	1400	800	600	600	3400	1300	200		
3	Pistorius	"	3400	1400	800	600	600	3400	1500			
4	Dörr Erhöhung v. 1. 10. 14 ab . .	"	3400	1400	800	600	600	3400	1300	100		
5	Strelow	"	3300	1400	800	600	500	3300	1100			
6	Jaßbender	"	3300	1400	800	600	500	3300	1100			
7	Pohl Erhöhung v. 1. 1. 15 ab . .	"	3300	1400	800	600	500	3300	900	50		
8	Janssen	"	3300	1400	800	600	500	3300	900			
9	Steves	"	3200	1400	800	600	500	3300	900			
10	Schmid	"	3200	1400	800	600	400	3200	650			
11	Weinandy Persönl. Zulage gemäß Beschl. der Stadtv.-Vers. v. 5. 9. 11	"	3500	1400	800	600	500	3550	650			
						250						
12	Hiß	"	3200	1400	800	600	400	3200	650			
13	Luffing Erhöhung v. 1. 10. 14 ab . .	"	3200	1400	800	600	400	3200	400	125		
14	Hoever	"	3200	1400	800	600	400	3200	650			
15	Onnen Erhöhung v. 1. 1. 15 ab . .	"	3200	1400	800	600	400	3225	650	62 50		
16	N. N.	"	—	1400	800	600	400	3200	—		Neue Stelle.	
17	N. N.	"	—	1400	800	600	400	3200	—		Neue Stelle.	
	Schuldiener:											
18	Kirschbaum	"	1800	1800	—	—	—	1800	—		Daneben freie Wohnung, Heizung, Be- leuchtung und Wasser.	
	Summe							58 025				



49 VI 56 3.35
3 uyl.

49 VI 56 3.35
3. uyl.



Fr. Jumpertz
Hof-Buchbinder
Leb. C. & F. Müller



