

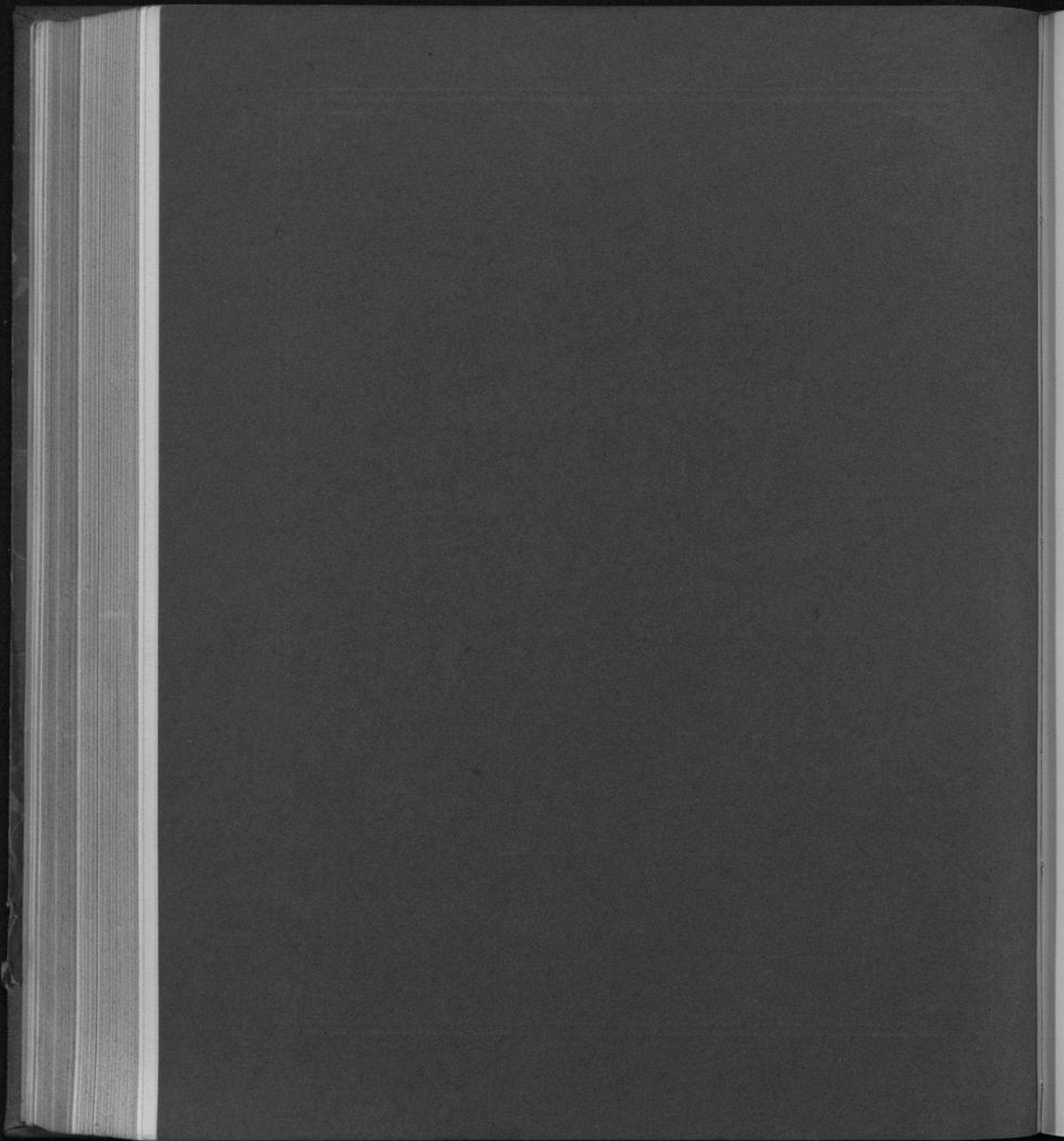

Nachweisungen
der
**Besoldungen, Pensionen und der
sonstigen persönlichen Ausgaben**
zu den Haushalts-Etats
der Stadt Düsseldorf
für 1913.

Druck von L. Schwann in Düsseldorf.





Nachweisungen

Befolgungen der Besamts- und Besondere, Besondere
Erschließungsgelder, Besondere, Besondere

der

Befoldungen, Pensionen und der sonstigen persönlichen Ausgaben

zu

den Haushalts-Etats der Stadt Düsseldorf

für 1913.

1. Allgemeine Verwaltung	1	25, 26
2. Polizeiverwaltung	2	27, 28
3. Besondere	3	29, 30
4. Besondere	4	31, 32
5. Besondere	5	33, 34
6. Besondere	6	35, 36
7. Besondere	7	37, 38
8. Besondere	8	39, 40
9. Besondere	9	41, 42
10. Besondere	10	43, 44
11. Besondere	11	45, 46
12. Besondere	12	47, 48
13. Besondere	13	49, 50
14. Besondere	14	51, 52
15. Besondere	15	53, 54
16. Besondere	16	55, 56
17. Besondere	17	57, 58
18. Besondere	18	59, 60
19. Besondere	19	61, 62
20. Besondere	20	63, 64
21. Besondere	21	65, 66
22. Besondere	22	67, 68
23. Besondere	23	69, 70
24. Besondere	24	71, 72
25. Besondere	25	73, 74



Nachweisung II.

Befolgungen derjenigen Verordnungen, deren Ausführung nicht
an die städtische Verwaltung übergegangen ist.

1. Besondere
2. Besondere

Druck von E. Schwann, Düsseldorf.

St. n. R. 5. 605.

² rde

12. 5. 500.



Inhaltsverzeichnis.

Nachweisung I.

**Befordungen der Beamten und Angestellten, Pensionen und
Erziehungsgelder, Witwen- und Waisengelder.**

Siehe Haushaltsetat 1913

	Seite	Band	Seite
1. Allgemeine Verwaltung	3	I	23, 25
2. Polizeiverwaltung	69	"	33, 35
3. Feuerwehr	115	"	39
4. Fuhrpark und Straßenreinigung	118	"	45, 46
5. Vernichtungsanstalt	119	"	49
6. Desinfektionsanstalt und Kranfentransportwesen	120	"	53
7. Friedhofsverwaltung	121	"	69
8. Leihanstalt	122	"	76
9. Kanalisation	124	"	108/111
10. Kunstausstellungen und Museen	126	"	231/232
11. Bibliotheken und Lesehallen	127	"	234
12. Theater und Orchester	129	"	238, 241
13. Sternwarte	136	"	245
14. Akademie für kommunale Verwaltung	136	"	250
15. Pflegehäuser	136	"	273
16. Allgemeine Krankenanstalten	137	"	281/287
17. Gaswerk	141	II	3, 7
18. Elektrizitätswerk	149	"	23/31
19. Wasserwerk mit Badeanstalten	151	"	45, 62
20. Straßenbahnen	154	"	69, 71, 73
21. Hafen- und Werftanlagen	158	"	91, 93, 95, 97, 101, 103
22. Schlachthof	165	"	112, 117
23. Sparkasse	169	"	135
24. Tonhalle mit Weingeschäft	172	"	143, 147
25. Zoologischer Garten	173	"	151

Nachweisung II.

**Befordungen derjenigen Lehrpersonen, deren Stellen nicht
an die staatliche Alterszulagelasse angeschlossen sind.**

1. Höhere Knabenschulen	Seite 177	I	
a) Gymnasium und Realgymnasium	" 177	"	116

Siehe Haushaltsetat 1913

	Seite	Band	Seite
b) Realgymnasium mit Realschule	179	I	123
c) Oberrealschule an der Fürstenwallstraße	182	"	129
d) Oberrealschule i. G. an der Scharnhorststraße	184	"	135
e) Gymnasium i. G. am Comeniusplatz	186	"	141
f) Realschule i. G. an der Eller Straße	187	"	147
2. Kunstgewerbeschule	188	"	226
3. Höhere Mädchenschulen	189	"	
a) Lehrerinnen-Seminar	189	"	153
b) Luifenschule mit Studienanstalt und Frauenschule	191	"	160
c) Cecilienchule	193	"	165
d) Höhere Mädchenschule i. G. im nördlichen Stadtteil	194	"	169
4. Fortbildungs- und kaufmännische Fachschulen	196	"	
a) Gewerbliche Fortbildungsschule	196	"	206
b) Kaufmännische Fortbildungsschule	198	"	213
c) Handelsschule für Mädchen	199	"	218
5. Fachschule für Handwerk und Industrie	200	"	223
6. Verwaltungsbeamtenschule	200	"	229

Nachweisung III.

Befoldungen derjenigen Lehrpersonen, deren Stellen an die staatliche Alterszulagelasse angeschlossen sind.

	Seite	Band	Seite
1. Volksschulen	203	I	196, 199
2. Mittelschulen	251	"	
a) Mädchen-Mittelschule an der Oststraße	251	"	174
b) Mädchen-Mittelschule an der Florastraße	252	"	178
c) Mittelschule an der Ehrenstraße	255	"	182
d) Knaben-Mittelschule an der Luifenstraße	256	"	186



Staat der allgemeinen Verwaltung

I. Befoldungen

A. Allgemeine Verwaltung

Nachweisung I

der Befoldungen der Beamten und Angestellten, der Pensionen und Erziehungsgelder, sowie der Witwen- und Waisengelder.

Rechnungsjahr 1913.

Herrn Königl. Oberst. Regierungsrat

geb. den 10. 10. 1870 in Bonn

geb. den 10. 10. 1870 in Bonn

geb. den 10. 10. 1870 in Bonn

geb. den 10. 10. 1870 in Bonn

geb. den 10. 10. 1870 in Bonn

geb. den 10. 10. 1870 in Bonn

geb. den 10. 10. 1870 in Bonn

geb. den 10. 10. 1870 in Bonn

geb. den 10. 10. 1870 in Bonn

Zu übertragen

Rechnungsjahr 1913
in
März

	Seite		Seite
1. Beschlüsse des Ausschusses	178	1.	178
2. Beschlüsse des Ausschusses	181		179
3. Beschlüsse des Ausschusses	184		180
4. Beschlüsse des Ausschusses	187		181
5. Beschlüsse des Ausschusses	190		184
6. Beschlüsse des Ausschusses	193		187
7. Beschlüsse des Ausschusses	196		190
8. Beschlüsse des Ausschusses	199		193
9. Beschlüsse des Ausschusses	202		196
10. Beschlüsse des Ausschusses	205		199
11. Beschlüsse des Ausschusses	208		202
12. Beschlüsse des Ausschusses	211		205
13. Beschlüsse des Ausschusses	214		208
14. Beschlüsse des Ausschusses	217		211
15. Beschlüsse des Ausschusses	220		214
16. Beschlüsse des Ausschusses	223		217
17. Beschlüsse des Ausschusses	226		220
18. Beschlüsse des Ausschusses	229		223
19. Beschlüsse des Ausschusses	232		226
20. Beschlüsse des Ausschusses	235		229

Verzeichnis I

Verzeichnis III

Die in diesem Verzeichnis angegebenen Beschlüsse sind die Beschlüsse der Ausschüsse.

	Seite		Seite
1. Beschlüsse des Ausschusses	238	1.	238
2. Beschlüsse des Ausschusses	241		241
3. Beschlüsse des Ausschusses	244		244
4. Beschlüsse des Ausschusses	247		247
5. Beschlüsse des Ausschusses	250		250
6. Beschlüsse des Ausschusses	253		253
7. Beschlüsse des Ausschusses	256		256
8. Beschlüsse des Ausschusses	259		259
9. Beschlüsse des Ausschusses	262		262
10. Beschlüsse des Ausschusses	265		265
11. Beschlüsse des Ausschusses	268		268
12. Beschlüsse des Ausschusses	271		271
13. Beschlüsse des Ausschusses	274		274
14. Beschlüsse des Ausschusses	277		277
15. Beschlüsse des Ausschusses	280		280
16. Beschlüsse des Ausschusses	283		283
17. Beschlüsse des Ausschusses	286		286
18. Beschlüsse des Ausschusses	289		289
19. Beschlüsse des Ausschusses	292		292
20. Beschlüsse des Ausschusses	295		295

Fide. Nr.	Namen und Amtsbezeichnung	Titel und Pos. des Etats	Etatsjahr 1912		Etatsjahr 1913				Bemerkungen
			M	S	im einzelnen		im ganzen		
					M	S	M	S	
I. Etat der allgemeinen Verwaltung.									
I. Befoldungen.									
A. Allgemeine Verwaltung.									
1	Dr. Dehler, Oberbürgermeister, Gehalt 20000,— M. Dienstaufwandsentschädigung 5000,— "	I A, 1	25000	—	25000	—	—	—	Zu 1. Außerdem wird Dienstwoh- nung mit freier Heizung und Beleuchtung gewährt, welche in Höhe von 8000 M. pen- sionsberechtigt ist.
2	Dr. Wülffing, Beigeordneter	"	14000	—	14000	—	—	—	
3	Dr. Greve, Beigeordneter	"	12000	—	12000	—	—	—	
4	Radke, Königl. Baurat, Beigeordneter, Gehalt 13500,— M. Zulage von 1000 M. vom 1. Oktober 1912 ab 500,— " Zulage von 1000 M. vom 1. Mai 1913 ab 916,67 "	"	13500	—	14916	67	—	—	Stabtv.-Beschl. v. 15. 10. 1912.
5	Geusen, Königl. Baurat, Beigeordneter, Gehalt 13750,— M. Zulage von 1000 M. vom 1. Juli 1912 ab 250,— " Zulage von 1000 M. vom 1. Mai 1913 ab 916,67 "	"	13750	—	14916	67	—	—	Stabtv.-Beschl. v. 15. 10. 1912.
6	Dr. Thelemann, Beigeordneter	"	12000	—	12000	—	—	—	
—	Dr. Scholz, Beigeordneter	"	12000	—	—	—	—	—	Außergelieben.
7	Dr. Matthias, Beigeordneter	"	10000	—	10000	—	—	—	
8	Schweling, Beigeordneter	"	9000	—	9000	—	—	—	
9	Knopp, Beigeordneter	"	10000	—	10000	—	—	—	
10	Hennighausen, Beigeordneter	"	8000	—	8000	—	—	—	Dienstwohnung im Werte von 1000 Mark.
11	Professor Dr. Gerold, Beigeordneter	"	10000	—	10000	—	—	—	
12	Dr. Most, Beigeordneter	"	8000	—	9000	—	—	—	Stabtv.-Beschl. v. 10. 12. 1912.
	Zu übertragen		157 250	—	148 833	34	—	—	

Sfde. Nr.	Namen und Amtsbezeichnung	Titel und Pos. des Stats	Statsjahr 1912		Statsjahr 1913				Bemerkungen
					im einzelnen		im ganzen		
			M	3	M	3	M	3	
	übertrag		157 250	—	148 833	34			
13, Beigeordneter	I A, 1	—	—	7000	—		Stelle von Dr. Scholz.	
14	Dr. jur. Simonis, Vorsteher des Rechnungs- Revisionsbureaus, Rechtsanwalt und Ju- stiziar	"	7000	—	7000	—			
—	Lindemann, Juristischer Hilfsarbeiter	"	3600	—	—	—		Ausgeschlossen.	
15	Medizinalrat Dr. Schrakamp, Stadtarzt, Gehalt 9500,— M. Zulage von 500 M. vom 1. September 1913 ab 291,67 "	"	9500	—	9791	67			
—	Dr. Schürmann, Stadtassistenzarzt	"	4750	—	—	—		Ausgeschlossen.	
16	Dr. Schiedat, Stadtassistenzarzt, Gehalt 4500,— M. Alterszulage von 500 M. vom 1. Juli 1913 ab 375,— "	"	4500	—	4875	—			
17	Dr. Schüller, Stadtassistenzarzt	"	4500	—	4500	—			
18, Stadtassistenzarzt	"	—	—	4500	—		Stelle von Dr. Schürmann.	
19	Stief, Bürgermeister a. D.	"	9500	—	9500	—			
20, wissenschaftlicher Assistent beim Statistischen Amt	"	—	—	3400	—		Neue Stelle.	
Bureau.									
Bureaudirektoren.									
21	Reinmuth	"	7500	—	7500	—			
22	Wilde, Gehalt 6900,— M. Alterszulage von 400 M. vom 1. Juli 1913 ab 300,— "	"	6900	—	7200	—			
Rechnungsrevisor.									
23	Merkelbach, Gehalt 6200,— M. Pensionsfähige Zulage 500,— "	"	6700	—	6700	—			
	Zu übertragen		221 700	—	220 800	01			

Sbe. Nr.	Namen und Amtsbezeichnung	Titel und Pos. des Stats	Statsjahr 1912		Statsjahr 1913		Bemerkungen
			M	S	im einzelnen	im ganzen	
	Übertrag		221 700	—	220 800	01	
	Oberstadtsekretäre.						
24	Luchhaus, Gehalt 5900,— M. Alterszulage von 300 M. vom 1. April 1913 ab 300,— "	I A, 1	5900	—	6200	—	
25	Sternberg, Gehalt 6000,— M. Pensionsfähige Zulage 500,— "	"	6500	—	6500	—	
26	Schagen	"	6000	—	6000	—	
27	Küllerß	"	6000	—	6000	—	
28	Tischendorf, Gehalt 5600,— M. Pensionsfähige Zulage 500,— "	"	6100	—	6100	—	
29	Gahrmann, Gehalt 5600,— M. Alterszulage von 200 M. vom 1. April 1913 ab 200,— " Pensionsfähige Zulage 500,— "	"	6100	—	6300	—	
30	Staudt	"	6000	—	6000	—	
31	Bach	"	5800	—	5800	—	
32	Mann, Gehalt 5400,— M. Alterszulage von 200 M. vom 1. April 1913 ab 200,— "	"	5400	—	5600	—	
33	Gebhardt.	"	5400	—	5400	—	
34	Pohlmann II	"	5600	—	5600	—	
35	Grün, Gehalt. 5200,— M. Alterszulage von 200 M. vom 1. April 1913 ab 200,— "	"	5200	—	5400	—	
36	Schmidt III	"	5200	—	5200	—	
37	Zur Beförderung von 7 Stadtsekretären I. Klasse zu Oberstadtsekretären	"	—	—	3500	—	
	Zu übertragen		296 900	—	300 400	01	

Fide. Nr.	Namen und Amtsbezeichnung	Titel und Pos. des Stats	Statsjahr 1912		Statsjahr 1913		Bemerkungen
			M	ℒ	im einzelnen	im ganzen	
	Übertrag		296 900	—	300 400	01	
	Stadtsekretäre I. Klasse.						
38	Dürholt	I A, 1	4715	—	4715	—	Dienstwohnung.
39	Salkowsth	"	4700	—	4700	—	
40	Wagner I	"	4700	—	4700	—	
41	Abrecht	"	5300	—	5300	—	
42	Krüger I	"	4700	—	4700	—	
43	Eichers, Gehalt 5100,— M. Alterszulage von 200 M. vom 1. April 1913 ab <u>200,— "</u>	"	5100	—	5300	—	
44	Schubert	"	4500	—	4500	—	
45	Schneider	"	4500	—	4500	—	
46	Keusen, Gehalt 4400,— M. Alterszulage von 200 M. vom 1. Oktober 1912 ab <u>100,— "</u>	"	4400	—	4500	—	
47	Nöder, Gehalt 4400,— M. Alterszulage von 200 M. vom 1. Oktober 1912 ab <u>100,— "</u>	"	4400	—	4500	—	
48	Schmidt II	"	4500	—	4500	—	
49	Schrader, Gehalt 4300,— M. Alterszulage von 200 M. vom 1. April 1913 ab <u>200,— "</u>	"	4300	—	4500	—	
50	Eitner, Gehalt 4300,— M. Alterszulage von 200 M. vom 1. Januar 1914 ab <u>50,— "</u>	"	4300	—	4350	—	
51	Flurschütz	"	4700	—	4700	—	
52	Dietrich, Gehalt 4600,— M. Alterszulage von 200 M. vom 1. Oktober 1912 ab <u>100,— "</u>	"	4600	—	4700	—	
	Zu übertragen		366 315	—	370 565	01	

Fde. Nr.	Namen und Amtsbezeichnung	Titel und Pos. des Staats	Staatsjahr 1912		Staatsjahr 1913				Bemerkungen
			M	S	im einzelnen		im ganzen		
					M	S	M	S	
	Übertrag		366	315	370	565	01		
53	van Lamoen	I A, 1	4300	—	4300	—	—		
54	Brinz, Gehalt 4440,— M. Alterszulage von 200 M. vom 1. Januar 1913 ab 150,— "	"	4440	—	4590	—	—	Dienstwohnung.	
55	Effer I, Gehalt 4700,— M. Alterszulage von 200 M. vom 1. April 1913 ab 200,— "	"	4700	—	4900	—	—		
56	Daugenberg, Gehalt 4400,— M. Alterszulage von 200 M. vom 1. Oktober 1912 ab 100,— "	"	4400	—	4500	—	—		
57	Schombert, Gehalt 4400,— M. Alterszulage von 200 M. vom 1. Oktober 1912 ab 100,— "	"	4400	—	4500	—	—		
58	Eisner, Gehalt 4350,— M. Alterszulage von 200 M. vom 1. Januar 1913 ab 150,— "	"	—	—	4500	—	—	Von der Kassenverwaltung zur all- gemeinen Verwaltung berufen.	
59	Pielsticker, Gehalt 4300,— —. Alterszulage von 200 M. vom 1. Januar 1914 ab 50,— "	"	4300	—	4350	—	—		
60	Hesral, Gehalt 4300,— M. Alterszulage von 200 M. vom 1. Januar 1914 ab 50,— "	"	4300	—	4350	—	—		
61	Pohlmann I	"	4300	—	4300	—	—		
62	Geppelt	"	4300	—	4300	—	—		
63	Hattrop	"	4300	—	4300	—	—		
64	Boddenberg, Gehalt 4300,— M. Nichtpensionsberechtigte Zul. 600,— "	"	4900	—	4900	—	—		
65	Kortgöbde, Gehalt 4225,— M. Alterszulage von 300 M. vom 1. Juli 1912 ab 75,— "	"	4225	—	4300	—	—		
	Zu übertragen		419	180	428	655	01		

Lfde. Nr.	Namen und Amtsbezeichnung	Titel und Rof. des Stats	Statsjahr 1912		Statsjahr 1913				Bemerkungen
			M	S	im einzelnen		im ganzen		
			M	S	M	S	M	S	
	Übertrag		419	180	428	655	01		
66	Gondolf, Gehalt 4225,— M. Alterszulage von 300 M. vom 1. Juli 1912 ab 75,— "	I A, 1	4225		4300				
67	Mosbach, Gehalt 4225,— M. Alterszulage von 300 M. vom 1. Juli 1912 ab 75,— "	"	4225		4300				
68	Hings	"	4300		4300				
69	Schlüter, Gehalt 4500,— M. Alterszulage von 400 M. vom 1. Oktober 1912 ab 200,— "	"			4700				Zu 69. Stelle von Biskhorn. Schlüter war früher Pol. Rof. und bezieht das Gehalt einer solchen weiter.
70	Schroeder, Gehalt 4700,— M. Alterszulage von 200 M. vom 1. April 1913 ab 200,— "	"			4900				
71	Vigius	"			4300				
72	Schmelzer, Gehalt 4075,— M. Alterszulage von 300 M. vom 1. Januar 1913 ab 225,— "	"			4300				
73	von der Burg, Gehalt 4075,— M. Alterszulage von 300 M. vom 1. Januar 1913 ab 225,— "	"			4300				
74	Zur Beförderung von 9 Stadtsekretären zu Stadtsekretären I. Klasse	"	1500		4500				
	Stadtsekretäre.								
—	Schroeder	"	4200						Schroeder ist zum Stadtsekretär I. Klasse befördert. Siehe Nr. 70.
75	Boersch	"	4000		4000				
—	Vigius	"	3800						Vigius ist zum Stadtsekretär I. Klasse befördert. Siehe Nr. 71.
76	Senppel, Gehalt 3725,— M. Alterszulage von 300 M. vom 1. Juli 1912 ab 75,— "	"	3725		3800				
	Zu übertragen		449	155	476	355	01		

Pfe. Nr.	Namen und Amtsbezeichnung	Titel und Pos. des Staté	Statsjahr 1912		Statsjahr 1913				Bemerkungen
					in einzelnen		im ganzen		
			M	ö	M	ö	M	ö	
	Übertrag		449 155	—	476 355	01			
—	Schmelzer	I A, 1	3575	—	—	—			Schmelzer ist zum Stadttretär 1. Klasse befördert. Siehe Nr. 72.
—	von der Burg	"	3575	—	—	—			von der Burg dgl. Siehe Nr. 78
77	Hollender, Gehalt 3575,— M. Alterszulage von 300 M. vom 1. Januar 1913 ab 225,— "	"	3575	—	3800	—			
78	Halstenberg, Gehalt 3575,— M. Alterszulage von 300 M. vom 1. Januar 1913 ab 225,— "	"	3575	—	3800	—			
79	Porz, Gehalt 3575,— M. Alterszulage von 300 M. vom 1. Januar 1913 ab 225,— "	"	3575	—	3800	—			
80	Bellers, Gehalt 4150,— M. Alterszulage von 200 M. vom 1. Juli 1912 ab 50,— "	"	4150	—	4200	—			
81	Schwizki, Gehalt 4150,— M. Alterszulage von 200 M. vom 1. Juli 1912 ab 50,— "	"	4150	—	4200	—			
82	Schreiber, Gehalt 3800,— M. Alterszulage von 200 M. vom 1. Oktober 1913 ab 100,— "	"	3800	—	3900	—			
83	Krämer, Gehalt 3500,— M. Alterszulage von 300 M. vom 1. Juli 1913 ab 225,— "	"	3500	—	3725	—			
84	Berner, Gehalt 3500,— M. Alterszulage von 300 M. vom 1. Juli 1913 ab 225,— "	"	3500	—	3725	—			
85	Dieckmann, Gehalt 3500,— M. Alterszulage von 300 M. vom 1. Juli 1913 ab 225,— "	"	3500	—	3725	—			
86	Junker, Gehalt 3650,— M. Alterszulage von 300 M. vom 1. Oktober 1912 ab 150,— "	"	3650	—	3800	—			
	Zu übertragen		493 280	—	515 030	01			

Pfd. Nr.	Namen und Amtsbezeichnung	Titel und Pos. des Staats	Staatsjahr 1912		Staatsjahr 1913		Bemerkungen
			M	℄	in einzelnen	in ganzen	
			M	℄	M	℄	
	Übertrag		493	280	515	030 01	
87	Hermann, Gehalt 3500,— M. Alterszulage von 300 M. vom 1. Oktober 1913 ab 150,— "	I A, 1	3500		3650		
88	Drees, Gehalt 3500,— M. Alterszulage von 300 M. vom 1. Oktober 1913 ab 150,— "	"	3500		3650		
89	Krüger II, Gehalt 3500,— M. Alterszulage von 300 M. vom 1. Januar 1914 ab 75,— "	"	3500		3575		
90	Schmidt IV, Gehalt 3500,— M. Alterszulage von 300 M. vom 1. Januar 1914 ab 75,— "	"	3500		3575		
91	Fischges	"	3500		3500		
92	Wagener	"	3500		3500		
93	Gerber	"	3500		3500		
94	Harry	"	3500		3500		
95	Jahns	"	3500		3500		
96	Brandt	"	3500		3500		
97	Lieb	"	3500		3500		
98	Manger	"	3500		3500		
—	Fischborn	"	3500		—		Ausgeschieden.
99	Signer	"	3500		3500		
100	Wiedling	"	3500		3500		
101	Latuske	"	3500		3500		
102	Düchting	"	3500		3500		
—	Hohendahl	"	3500		—		Ausgeschieden.
	Zu übertragen		556	280	571	480 01	

Fide. Nr.	Namen und Amtsbezeichnung	Titel und Pos. des Stats	Statsjahr 1912		Statsjahr 1913		Bemerkungen
			M	⊂	in einzelnen	in ganzen	
			M	⊂	M	⊂	
	Übertrag		556 280	—	571 480	01	
103	Minow	I A, 1	3500	—	3500	—	
104	Wiefe, Gehalt 3425,— M. Alterszulage von 300 M. vom 1. Juli 1912 ab 75,— "	"	3425	—	3500	—	
105	Oldenburg	"	3200	—	3200	—	
106	Friederichs, Gehalt 3275,— M. Alterszulage von 300 M. vom 1. Januar 1913 ab 225,— "	"	3275	—	3500	—	
107	Mewelt, Gehalt 3275,— M. Alterszulage von 300 M. vom 1. Januar 1913 ab 225,— "	"	3275	—	3500	—	
108	Reichen	"	3500	—	3500	—	
109	Hugo	"	3800	—	3800	—	
110	Dittmar	"	3800	—	3800	—	
111	Potschien	"	3800	—	3800	—	
112	Sermanns, Gehalt 3800,— M. Nichtpensionsberecht. Funk- tionszulage als Vollziehungs- Kontrollbeamter 300,— "	"	4100	—	4100	—	
113	Kramer, Gehalt 3200,— M. Alterszulage von 300 M. vom 1. April 1913 ab 300,— "	"	—	—	3500	—	Zu 113. Von der Tonhallenver- waltung zur allgemeinen Ver- waltung verlegt.
114	Krijscher, Gehalt 3200,— M. Alterszulage von 300 M. vom 1. April 1913 ab 300,— "	"	3200	—	3500	—	
115	Wissen, Gehalt 3200,— M. Alterszulage von 300 M. vom 1. April 1913 ab 300,— "	"	3200	—	3500	—	
116	Verjch, Gehalt 3200,— M. Alterszulage von 300 M. vom 1. April 1913 ab 300,— "	"	3200	—	3500	—	
	Zu übertragen		601 555	—	621 680	01	

Fde. Nr.	Name und Amtsbezeichnung	Titel und Pos. des Stabs	Stabsjahr 1912		Stabsjahr 1913		Bemerkungen
					im einzelnen	im ganzen	
			M	₡	M	₡	
	Übertrag		601 555	—	621 680	01	
117	Guthmann, Gehalt 3200,— M. Alterszulage von 300 M. vom 1. April 1913 ab 300,— "	I A, 1	3200	—	3500	—	
118	Weyrauch, Gehalt 3200,— M. Alterszulage von 300 M. vom 1. April 1913 ab 300,— "	"	3200	—	3500	—	
119	Andreas, Gehalt 3200,— M. Alterszulage von 300 M. vom 1. April 1913 ab 300,— "	"	3200	—	3500	—	
120	Briel, Gehalt 3200,— M. Alterszulage von 300 M. vom 1. April 1913 ab 300,— "	"	3200	—	3500	—	
121	Hartmann I, Gehalt 3200,— M. Alterszulage von 300 M. vom 1. April 1913 ab 300,— "	"	3200	—	3500	—	
122	Schmidt V, Gehalt 3200,— M. Alterszulage von 300 M. vom 1. April 1913 ab 300,— "	"	3200	—	3500	—	
123	Schnigler, Gehalt 3200,— M. Alterszulage von 300 M. vom 1. April 1913 ab 300,— "	"	3200	—	3500	—	
124	Kiiwösky, Gehalt 3200,— M. Alterszulage von 300 M. vom 1. April 1913 ab 300,— "	"	3200	—	3500	—	
125	Pafarge, Gehalt 3200,— M. Alterszulage von 300 M. vom 1. April 1913 ab 300,— "	"	3200	—	3500	—	
126	Mönch, Gehalt 3200,— M. Alterszulage von 300 M. vom 1. April 1913 ab 300,— "	"	3200	—	3500	—	
127	Buschhaus, Gehalt 3200,— M. Alterszulage von 300 M. vom 1. April 1913 ab 300,— "	"	3200	—	3500	—	
	Zu übertragen		636 755	—	660 180	01	

Sfde. Nr.	Namen und Amtsbezeichnung	Titel und Pos. des Stats	Statsjahr 1912		Statsjahr 1913		Bemerkungen	
			M	5	im einzelnen M	5		im ganzen M
	Übertrag		636	755	660	180	01	
128	Conrad	I A, 1	3500		3500			
129	Buttermann, Gehalt 3200,— M. Alterszulage von 300 M. vom 1. April 1913 ab 300,— "	"	3200		3500			
130	Schumacher, Gehalt 3200,— M. Alterszulage von 300 M. vom 1. April 1913 ab 300,— "	"	3200		3500			
131	Schmiß III, Gehalt 3200,— M. Alterszulage von 300 M. vom 1. April 1913 ab 300,— "	"	3200		3500			
132	Ost	"	3200		3200			
133	Haveneth	"	3500		3500			
134	Pfundt	"	3200		3200			
135	Lagemann	"	3200		3200			
136	Enfinger	"	3200		3200			
137	Schmidt VII	"	3200		3200			
138	Maibücher	"	3200		3200			
139	Wolferts	"	3200		3200			
140	Hartwig	"	3200		3200			
141	Heinschke	"	3200		3200			
142	Glaeser	"	3200		3200			
143	Bartels	"	3200		3200			
144	Stuß, Gehalt 3200,— M. Alterszulage von 300 M. vom 1. April 1913 ab 300,— "	"	3200		3500			
	Zu übertragen		691	755	716	380	01	

Fide. Nr.	Namen und Amtsbezeichnung	Titel und Pos. des Etags	Etagsjahr 1912		Etagsjahr 1913		Bemerkungen
			M	3	im einzelnen	in ganzen	
			M	3	M	3	
	Übertrag		691 755	—	716 380	01	
145	Secht, Gehalt 2900,— M. Alterszulage von 300 M. vom 1. April 1913 ab 300,— "	I A, 1	2900	—	3200	—	
146	Biernacki, Gehalt 2900,— M. Alterszulage von 300 M. vom 1. April 1913 ab 300,— "	"	2900	—	3200	—	
—	Wohlfarth	"	2900	—	—	—	Ausgeschieden.
147	Paulmann, Gehalt 2900,— M. Alterszulage von 300 M. vom 1. April 1913 ab 300,— "	"	2900	—	3200	—	
148	Rilian, Gehalt 2900,— M. Alterszulage von 300 M. vom 1. April 1913 ab 300,— "	"	2900	—	3200	—	
149	Fastabend, Gehalt 2900,— M. Alterszulage von 300 M. vom 1. April 1913 ab 300,— "	"	2900	—	3200	—	
150	Geißler, Gehalt 2900,— M. Alterszulage von 300 M. vom 1. April 1913 ab 300,— "	"	2900	—	3200	—	
151	Meyer II, Gehalt 2900,— M. Alterszulage von 300 M. vom 1. April 1913 ab 300,— "	"	2900	—	3200	—	
152	Blume, Gehalt 2900,— M. Alterszulage von 300 M. vom 1. April 1913 ab 300,— "	"	2900	—	3200	—	
153	Otto, Gehalt 4000,— M. Alterszulage von 200 M. vom 1. April 1913 ab 200,— "	"	4000	—	4200	—	
154	Wille, Gehalt 2900,— M. Alterszulage von 300 M. vom 1. April 1913 ab 300,— "	"	—	—	3200	—	Von der Kassenverwaltung zur all- gemeinen Verwaltung verlegt.
	Zu übertragen		721 855	—	749 380	01	

Fide. Nr.	Namen und Amtsbezeichnung	Titel und Pos. des Stats	Statsjahr 1912		Statsjahr 1913				Bemerkungen
			M	S	im einzelnen		im ganzen		
					M	S	M	S	
	Übertrag		721	855	749	380	01		
155	Nohl, Gehalt 2900,— M. Alterszulage von 300 M. vom 1. April 1913 ab 300,— "	I A, 1	2900		3200				
156	Schmitz II, Gehalt 2900,— M. Alterszulage von 300 M. vom 1. April 1913 ab 300,— "	"	2900		3200				
157	Springhorn, Gehalt 2900,— M. Alterszulage von 300 M. vom 1. April 1913 ab 300,— "	"	2900		3200				
158	Hagedorn, Gehalt 2900,— M. Alterszulage von 300 M. vom 1. April 1913 ab 300,— "	"	2900		3200				
159	Bröder, Gehalt 2900,— M. Alterszulage von 300 M. vom 1. April 1913 ab 300,— "	"	2900		3200				
160	Ludewig, Gehalt 2900,— M. Alterszulage von 300 M. vom 1. Oktober 1913 ab 150,— "	"	2900		3050				
161	Wilmis, Gehalt 2900,— M. Alterszulage von 300 M. vom 1. Oktober 1913 ab 150,— "	"	2900		3050				
162	Meyer III.	"	2900		2900				
163	Antrecht	"	2900		2900				
164	Berges	"	2900		2900				
165	Reinmuth	"	2900		2900				
166	Plies	"	2900		2900				
167	Randau	"	—		2900			Stelle von Hohenbahl.	
168	Schmahl	"	—		2900			Stelle von Wohlfarth.	
169	Zur Beförderung von 10 Assistenten zu Stadt- sekretären	"	—		1850				
	Zu übertragen		756	655	793	630	01		

Pfd. Nr.	Namen und Amtsbezeichnung	Titel und Pos. des Stats	Statsjahr 1912		Statsjahr 1913		Bemerkungen
			M	℄	im einzelnen	im ganzen	
			M	℄	M	℄	
	Übertrag		756	655	793	630 01	
	Technischer Sekretär.						
170	Peters, Gehalt 3350,— M. Alterszulage von 200 M. vom 1. Juli 1912 ab 50,— "	I A, 1	3350		3400		
	Verwaltungssekretäre.						
171	Templin	"	3800		3800		
172	Schulze, Gehalt 3775,— M. Alterszulage von 100 M. vom 1. Juli 1912 ab 25,— "	"			3800		Von der Betriebsverwaltung der allgemeinen Krankenanstalten zur allgemeinen Verwaltung versetzt.
173	Schimmelpfennig, Gehalt . . . 3800,— M. Nichtpensionsberecht. Funk- tionszulage als Armen-Kon- trollbeamter 200,— "	"	4000		4000		
174	Birth, Gehalt 3775,— M. Alterszulage von 100 M. vom 1. Juli 1912 ab 25,— "	"	3775		3800		
175	Schlemme, Gehalt 3700,— M. Nichtpensionsberecht. Funk- tionszulage als I. Armen- Kontrollbeamter 400,— "	"	3900		4100		
176	Bitschmann	"	3800		3800		
177	Ezeschla, Gehalt 3700,— M. Alterszulage von 100 M. vom 1. Oktober 1913 ab 50,— " Nichtpensionsberecht. Funk- tionszulage als Armen-Kon- trollbeamter 200,— "	"	3900		3950		
178	Falkenred	"	3700		3700		
179	Effer II, Gehalt 3600,— M. Alterszulage von 200 M. vom 1. Oktober 1912 ab 100,— " Nichtpensionsber. Funktions- zulage als Armen-Kontroll- beamter 200,— "	"	3800		3900		
	Zu übertragen		790	680	831	880 01	

Lfd. Nr.	Namen und Amtsbezeichnung	Titel und Pos. des Etats	Etatjahr 1912		Etatjahr 1913		Bemerkungen
			M	S	im einzelnen	im ganzen	
			M	S	M	S	
	Übertrag		790	680	831	880 01	
180	Neumann, Gehalt 3550,— M. Alterszulage von 200 M. vom 1. Januar 1913 ab 150,— " Nichtpensionsber. Funktions- zulage als Armen-Kontroll- beamter 200,— "	I A, 1	3750		3900		
181	Reusch, Gehalt 3500,— M. Alterszulage von 200 M. vom 1. April 1913 ab 200,— " Nichtpensionsber. Funktions- zulage als Armen-Kontroll- beamter 200,— "	"	3700		3900		
182	Senftleben, Gehalt 3500,— M. Alterszulage von 200 M. vom 1. Januar 1914 ab 50,— "	"	3500		3550		
183	Weinberg	"	3500		3500		
184	Conrads	"	3500		3500		
185	Haewß	"	3500		3500		
186	Puhst, Gehalt 3300,— M. Alterszulage von 200 M. vom 1. Juli 1913 ab 150,— "	"	3300		3450		
187	Müschborn, Gehalt 3300,— M. Alterszulage von 200 M. vom 1. Januar 1914 ab 50,— "	"	3300		3350		
188	Rösner	"	3300		3300		
189	Samel, Gehalt 3100,— M. Alterszulage von 200 M. vom 1. Juli 1913 ab 150,— " Nichtpensionsber. Funktions- zulage als Armen-Kontroll- beamter 200,— "	"	3300		3450		
190	Göhen	"	3100		3100		
—	Rief	"	3100		—		
	Zu übertragen		831	530	870	380,01	

Rief ist zur Rassenverwaltung ver-
seht. Siehe Nr. 882.

Fbe. Nr.	Namen und Amtsbezeichnung	Titel und Pos. des Stats	Statsjahr 1912		Statsjahr 1913				Bemerkungen
			M	3	im einzelnen		im ganzen		
			M	3	M	3	M	3	
	Übertrag		831	530	870	380	01		
191	Conrad II., Gehalt 2700,— M. Alterszulage von 200 M. vom 1. April 1913 ab 200,— "	I A, 1	2700		2900				
	Bureau-Assistenten.								
192	Standke, Gehalt 3500,— M. Nichtpensionsber. Funktions- zulage als Armen-Kontroll- beamter 200,— "	"	3700		3700				
193	Bothmer, Gehalt 2950,— M. Alterszulage von 200 M. vom 1. Januar 1913 ab 150,— "	"	2950		3100				
—	Blind	"	2900		—				Pensioniert.
194	Wagner II, Gehalt 2900,— M. Alterszulage von 200 M. vom 1. Oktober 1913 ab 100,— " Nichtpensionsber. Funktions- zulage als Armen-Kontroll- beamter 200,— "	"	3100		3200				
195	Penzeit, Gehalt 2900,— M. Alterszulage von 200 M. vom 1. Januar 1914 ab 50,— " Nichtpensionsber. Funktions- zulage als Armen-Kontroll- beamter 200,— "	"	3100		3150				
196	Flud	"	2900		2900				
197	Bernhard	"	2900		2900				
198	Flormann, Gehalt 2900,— M. Nichtpensionsber. Funktions- zulage als Armen-Kontroll- beamter 200,— "	"	3100		3100				
199	Kettel, Gehalt 2850,— M. Alterszulage von 200 M. vom 1. Juli 1912 ab 50,— "	"	2850		2900				
	Zu übertragen		861	730	898	230	01		

Fde. Nr.	Namen und Amtsbezeichnung	Titel und Pos. des Etats	Etatsjahr 1912		Etatsjahr 1913		Bemerkungen
			M	3	in einzelnen	im ganzen	
	Übertrag		861	730	898	230 01	
200	Haftmann, Gehalt 2850,— M. Alterszulage von 200 M. vom 1. Juli 1912 ab 50,— "	I A, 1	2850	—	2900	—	
—	Plies "	"	2850	—	—	—	Plies ist zum Stadtkretär be- fördert. Siehe Nr. 68.
—	Berges "	"	2850	—	—	—	Berges desgleichen. Siehe Nr. 164.
201	Ceder, Gehalt 2800,— M. Alterszulage von 200 M. vom 1. Oktober 1912 ab 100,— "	"	2800	—	2900	—	
202	Richter, Gehalt 2800,— M. Alterszulage von 200 M. vom 1. Oktober 1912 ab 100,— "	"	2800	—	2900	—	
203	Tewes, Gehalt 2800,— M. Alterszulage von 200 M. vom 1. Oktober 1912 ab 100,— "	"	2800	—	2900	—	
—	Krauß "	"	2800	—	—	—	Krauß ist zur Kassenverwaltung verfetzt. Siehe Nr. 388.
204	Bongß, Gehalt 2750,— M. Alterszulage von 200 M. vom 1. Januar 1913 ab 150,— "	"	2750	—	2900	—	
205	Ringel, Gehalt 2750,— M. Alterszulage von 200 M. vom 1. Januar 1913 ab 150,— "	"	2400	—	2900	—	Zu 205. Für 1912 war das Ge- halt nach den Beförderungsbestim- mungen vom 30. 7. 1907 be- rechnet.
—	Schmahf "	"	2700	—	—	—	Schmahf ist zum Stadtkretär be- fördert. Siehe Nr. 108.
206	Breitschuh II, Gehalt 2700,— M. Alterszulage von 200 M. vom 1. April 1913 ab 200,— "	"	2700	—	2900	—	
207	Wiederhold, Gehalt 2700,— M. Alterszulage von 200 M. vom 1. April 1913 ab 200,— "	"	2700	—	2900	—	
—	Sobczyk "	"	2700	—	—	—	Pensioniert.
208	Klages, Gehalt 2700,— M. Alterszulage von 200 M. vom 1. Oktober 1913 ab 100,— "	"	2700	—	2800	—	
	Zu übertragen		900	130	924	230 01	

Lfd. Nr.	Namen und Amtsbezeichnung	Titel und Pos. des Etats	Statsjahr 1912		Statsjahr 1913		Bemerkungen
			M	3	im einzelnen	im ganzen	
			M	3	M	3	
	Übertrag		900	130	924	230 01	
—	Büß I	I A, 1	2700	—	—	—	Büß I ist zum Stadtschreiber befördert und zur Sparkasse versetzt.
—	Antrecht	"	2700	—	—	—	Antrecht ist zum Stadtschreiber befördert. Siehe Nr. 163.
209	Bach, Gehalt 2700,— M. Alterszulage von 200 M. vom 1. Oktober 1913 ab <u>100,— "</u>	"	2700	—	2800	—	
—	Reinmuth	"	2700	—	—	—	Reinmuth ist zum Stadtschreiber befördert. Siehe Nr. 165.
210	Lüttringhaus, Gehalt 2700,— M. Alterszulage von 200 M. vom 1. Oktober 1913 ab <u>100,— "</u>	"	2700	—	2800	—	
—	Meher III	"	2700	—	—	—	Meher III ist zum Stadtschreiber befördert. Siehe Nr. 162.
211	Eßer-Cremerius, Gehalt 2700,— M. Alterszulage von 200 M. vom 1. Oktober 1913 ab <u>100,— "</u>	"	2700	—	2800	—	
212	Heiden, Gehalt 2700,— M. Alterszulage von 200 M. vom 1. Januar 1914 ab <u>50,— "</u>	"	2700	—	2750	—	
213	Rocks	"	2700	—	2700	—	
214	Walter	"	2700	—	2700	—	
215	Schick, Gehalt 2650,— M. Alterszulage von 200 M. vom 1. Juli 1912 ab <u>50,— "</u>	"	2650	—	2700	—	
216	Rüsters, Gehalt 2650,— M. Alterszulage von 200 M. vom 1. Juli 1912 ab <u>50,— "</u>	"	2650	—	2700	—	
217	Bellin, Gehalt 2600,— M. Alterszulage von 200 M. vom 1. Oktober 1912 ab <u>100,— "</u>	"	2600	—	2700	—	
—	Ohen	"	2550	—	—	—	Ohen ist zur Kassenverwaltung versetzt. Siehe Nr. 586.
	Zu übertragen		937	580	948	880 01	

Pfd. Nr.	Namen und Amtsbezeichnung	Titel und Pos. des Stats	Statsjahr 1912		Statsjahr 1913		Bemerkungen
			M	3	im einzelnen	im ganzen	
			M	3	M	3	
	Übertrag		937	580	948	880 01	
218	Fuhrmann, Gehalt 2500,— M. Alterszulage von 200 M. vom 1. Juli 1913 ab 150,— "	I A, 1	2500		2650		
219	Kesselhuth, Gehalt 2500,— M. Alterszulage von 200 M. vom 1. April 1913 ab 200,— "	"	2500		2700		
220	Horst, Gehalt 2500,— M. Alterszulage von 200 M. vom 1. April 1913 ab 200,— "	"	2500		2700		
221	Hernfel, Gehalt 2500,— M. Alterszulage von 200 M. vom 1. April 1913 ab 200,— "	"	2200		2700		Für 1912 war das Gehalt nach den Besoldungsbestimmungen vom 30 7. 1907 berechnet.
222	Hegewaldt II, Gehalt 2500,— M. Alterszulage von 200 M. vom 1. April 1913 ab 200,— "	"	2500		2700		
223	Deubler, Gehalt 2500,— M. Alterszulage von 200 M. vom 1. Juli 1913 ab 150,— "	"	2500		2650		
224	Schmitz III, Gehalt 2500,— M. Alterszulage von 200 M. vom 1. Januar 1914 ab 50,— "	"	2500		2550		
225	Lenzen	"	2500		2500		
226	Mädert	"	2500		2500		
227	Baum, Gehalt 2400,— M. Alterszulage von 200 M. vom 1. Oktober 1912 ab 100,— "	"	2400		2500		
228	Dahmen, Gehalt 2350,— M. Alterszulage von 200 M. vom 1. Januar 1913 ab 150,— "	"	2350		2500		
229	Schönherr, Gehalt 2450,— M. Alterszulage von 200 M. vom 1. Juli 1912 ab 50,— "	"	2450		2500		
	Zu übertragen		966	980	980	030 01	

Lfde. Nr.	Namen und Amtsbezeichnung	Titel und Pos. des Stats	Statsjahr 1912		Statsjahr 1913		Bemerkungen
			M	℄	in einzelnen	in ganzen	
			M	℄	M	℄	
	Übertrag		966	980	980	030 01	
230	Döhner, Gehalt 2450,— M. Alterszulage von 200 M. vom 1. Juli 1912 ab 50,— "	I A, 1	2450		2500		
231	Weiland, Gehalt 2300,— M. Alterszulage von 200 M. vom 1. April 1913 ab 200,— "	"	2300		2500		
232	Bogel, Gehalt 2300,— M. Alterszulage von 200 M. vom 1. Oktober 1913 ab 100,— "	"	2300		2400		
233	Piß, Gehalt 2300,— M. Alterszulage von 200 M. vom 1. Oktober 1913 ab 100,— "	"	2300		2400		
234	Plate, Gehalt 2300,— M. Alterszulage von 200 M. vom 1. Oktober 1913 ab 100,— "	"	2300		2400		
235	Clees, Gehalt 2300,— M. Alterszulage von 200 M. vom 1. Oktober 1913 ab 100,— "	"	2300		2400		
236	Beijiegel, Gehalt 2300,— M. Alterszulage von 200 M. vom 1. Oktober 1913 ab 100,— "	"	2300		2400		
237	Hellmich, Gehalt 2300,— M. Alterszulage von 200 M. vom 1. Oktober 1913 ab 100,— "	"	2300		2400		
238	Lange, Gehalt 2300,— M. Alterszulage von 200 M. vom 1. Oktober 1913 ab 100,— "	"	2300		2400		
239	Meier	"	2300		2300		
240	Hedler	"	2300		2300		
241	Hering	"	2300		2300		
242	Schwiermann	"	—		2300		Stelle von Hüppop.
	Zu übertragen		994	730	1 011	030 01	

Spde. Nr.	Namen und Amtsbezeichnung	Titel und Pos. des Stats	Statsjahr 1912		Statsjahr 1913				Bemerkungen
			M	S	im einzelnen		im ganzen		
			M	S	M	S	M	S	
	Übertrag		994	730	1 011	030	01		
243	Lichtenberg	I A, 1	—	—	2300	—	—	—	Stelle von Thoret.
244	Rebon	"	—	—	2300	—	—	—	Stelle von Blind.
245	Pütz II	"	—	—	2300	—	—	—	Stelle von Pfließ.
246	Buschmann	"	—	—	2300	—	—	—	Stelle von Bergeß.
247	Sonnefelder	"	—	—	2300	—	—	—	Stelle von Schmaßl.
248	Schnock	"	—	—	2300	—	—	—	Stelle von Sobczyk.
249	"	—	—	2300	—	—	—	Stelle von Pütz I.
250	"	—	—	2300	—	—	—	Stelle von Kutrecht.
251	"	—	—	2300	—	—	—	Stelle von Reilmuth.
252	"	—	—	2300	—	—	—	Stelle von Meyer III.
253	"	—	—	2300	—	—	—	Zu 253 bis 262. Neue Stellen.
254	"	—	—	2300	—	—	—	
255	"	—	—	2300	—	—	—	
256	"	—	—	2300	—	—	—	
257	"	—	—	2300	—	—	—	
258	"	—	—	2300	—	—	—	
259	"	—	—	2300	—	—	—	
260	"	—	—	2300	—	—	—	
261	"	—	—	2300	—	—	—	
262	"	—	—	2300	—	—	—	
	Zu übertragen		994	730	1 057	030	01		

Zfde. Nr.	Namen und Amtsbezeichnung	Titel und Pos. des Stats	Statsjahr 1912		Statsjahr 1913				Bemerkungen
			M	3	im einzelnen		im ganzen		
			M	3	M	3	M	3	
	Übertrag		994	730	1 057	030	01		
	Kanzleisekretäre.								
263	Wingels	I A, 1	3100		3100				
—	Privat.	"	3100		—				Gestorben.
264	Berner	"	3100		3100				
265	Lenzen	"	3100		3100				
266	Grewers	"	3100		3100				
267	Bendel	"	3100		3100				
268	Kraus	"	3100		3100				
269	Stemrich	"	2700		2700				
270	Göbbels	"	2900		2900				
271	Laube	"	2900		2900				
272	Ortmann, Gehalt 2700,— M. Alterszulage von 200 M. vom 1. Oktober 1913 ab 100,— "	"	2700		2800				
273	Wengenroth	"	2700		2700				
274	Pfeiffer I, Gehalt 2850,— M. Alterszulage von 200 M. vom 1. Juli 1912 ab 50,— "	"	2100		2900				Zu 274. Für 1912 Stelle von Opfer mit dem Anfangsge- halt von 2100 M. Eicht Kanzlist Pfeiffer.
275	Krutmeyer	"	—		2700				Stelle von Privat.
276	Ortmüller	"	—		2700				
277	Zur Beförderung von 4 Kanzlisten zu Kanzlei- sekretären	"	—		150				
278 Z e i c h n e r.	"	—		2000				Neue Stelle
	Zu übertragen		1 032	430	1 100	080	01		

Fde. Nr.	Namen und Amtsbezeichnung	Titel und Pos. des Stabs	Stabsjahr 1912		Stabsjahr 1913		Bemerkungen
			M	3	im einzelnen	im ganzen	
	Übertrag		1 032 430	—	1 100 080	01	
	Kanzlisten.						
—	Pfeiffer	IA, 1	2812	50	—	—	Pfeiffer ist zum Kanzleisekretär befördert. Siehe Nr. 274.
—	Krutmeyer	"	2700	—	—	—	Krutmeyer desgl. Siehe Nr. 275.
279	Minke	"	2700	—	2700	—	
280	Hoebel	"	2700	—	2700	—	
281	Biela, Gehalt 2550,— M. Alterszulage von 150 M. vom 1. Juli 1913 ab 112,50 "	"	2550	—	2662	50	
282	Debe, Gehalt 2550,— M. Alterszulage von 150 M. vom 1. Juli 1913 ab 112,50 "	"	2550	—	2662	50	
—	Ortmüller	"	2550	—	—	—	Ortmüller ist zum Kanzleisekretär befördert. Siehe Nr. 276.
283	Fadiner, Gehalt 2550,— M. Alterszulage von 150 M. vom 1. Januar 1914 ab 37,50 "	"	2550	—	2587	50	
284	Blaß, Gehalt 2475,— M. Alterszulage von 150 M. vom 1. Oktober 1912 ab 75,— "	"	2475	—	2550	—	
285	Froemmig, Gehalt 2400,— M. Alterszulage von 150 M. vom 1. April 1913 ab 150,— "	"	2400	—	2550	—	
286	Niemann, Gehalt 2362,50 M. Alterszulage von 150 M. vom 1. Juli 1912 ab 37,50 "	"	2362	50	2400	—	
287	Kersting, Gehalt 2362,50 M. Alterszulage von 150 M. vom 1. Juli 1912 ab 37,50 "	"	2362	50	2400	—	
288	Salfmann, Gehalt 2325,— M. Alterszulage von 150 M. vom 1. Oktober 1912 ab 75,— "	"	2325	—	2400	—	
	Zu übertragen		1 065 467	50	1 125 692	51	

e von
1930
Eiche

Fde. Nr.	Namen und Amtsbezeichnung	Titel und Pos. des Staats	Staatsjahr 1912		Staatsjahr 1913		Bemerkungen
			M	S	im einzelnen	im ganzen	
			M	S	M	S	
	Übertrag		1 065	467 50	1 125	692 51	
289	Gaßmann, Gehalt 2287,50 M. Alterszulage von 150 M. vom 1. Januar 1913 ab 112,50 "	I A, 1	2287	50	2400	—	
290	Planer, Gehalt 2250,— M. Alterszulage von 150 M. vom 1. April 1913 ab 150,— "	"	2250	—	2400	—	
291	Petri, Gehalt 2250,— M. Alterszulage von 150 M. vom 1. April 1913 ab 150,— "	"	2250	—	2400	—	
292	Lunkowsky, Gehalt 2250,— M. Alterszulage von 150 M. vom 1. Juli 1913 ab 112,50 "	"	2250	—	2362	50	
293	Beit	"	2250	—	2250	—	
294	Feller	"	2250	—	2250	—	
295	Preßcher, Gehalt 2212,50 M. Alterszulage von 150 M. vom 1. Juli 1912 ab 37,50 "	"	2212	50	2250	—	
296	Bellstedt, Gehalt 2212,50 M. Alterszulage von 150 M. vom 1. Juli 1912 ab 37,50 "	"	2212	50	2250	—	
297	Krügel, Gehalt 2250,— M. Alterszulage von 150 M. vom 1. Oktober 1913 ab 75,— "	"	2250	—	2325	—	
298	Meißel, Gehalt 2100,— M. Alterszulage von 150 M. vom 1. Oktober 1913 ab 75,— "	"	2100	—	2175	—	
299	Kramer, Gehalt 1950,— M. Alterszulage von 150 M. vom 1. April 1913 ab 150,— "	"	1950	—	2100	—	
300	Brüden, Gehalt 1950,— M. Alterszulage von 150 M. vom 1. April 1913 ab 150,— "	"	1950	—	2100	—	
	Zu übertragen		1 091	680	1 152	955 01	

Fbe. Nr.	Namen und Amtsbezeichnung	Titel und Pos. des Stats	Statsjahr 1912		Statsjahr 1913		Bemerkungen
			M	⊄	im einzelnen M	⊄ im ganzen M	
	Übertrag		1 091 680	—	1 152 955	01	
301	Wolff, Gehalt 1800,— M. Alterszulage von 150 M. vom 1. April 1913 ab 150,— "	IA, 1	1800	—	1950	—	
302	Krauß	"	1800	—	1800	—	
303	"	1800	—	1800	—	
304	"	—	—	1800	—	Stelle von Pfeiffer.
305	"	—	—	1800	—	Stelle von Krutmeyer
Bureau-Gehilfen.							
306	Fonrobot	"	2550	—	2550	—	
307	Berbig, Gehalt 2100,— M. Alterszulage von 150 M. vom 1. April 1913 ab 150,— "	"	2100	—	2250	—	
308	Kerp	"	2400	—	2400	—	
309	Migel, Gehalt 2400,— M. Alterszulage von 150 M. vom 1. April 1913 ab 150,— "	"	2400	—	2550	—	
310	Peipe	"	2400	—	2400	—	
311	Jacobs, Gehalt 2062,50 M. Alterszulage von 150 M. vom 1. Juli 1912 ab 37,50 "	"	2062 50	—	2100	—	
312	Reich, Gehalt 1950,— M. Alterszulage von 150 M. vom 1. April 1913 ab 150,— "	"	1950	—	2100	—	
313	Huberti, Gehalt 1950,— M. Alterszulage von 150 M. vom 1. April 1913 ab 150,— "	"	1950	—	2100	—	
314	Pfeiffer II, Gehalt 1950,— M. Alterszulage von 150 M. vom 1. April 1913 ab 150,— "	"	1950	—	2100	—	
	Zu übertragen		1 116 842 50	—	1 182 655	01	

Fde. Nr.	Namen und Amtsbezeichnung	Titel und Pos. des Stabs	Stabsjahr 1912		Stabsjahr 1913		Bemerkungen
			M	℄	im einzelnen	im ganzen	
	Übertrag		1 116 842	50	1 182 655	01	
315	Schittler, Gehalt 2100,— M. Alterszulage von 150 M. vom 1. April 1913 ab 150,— "	I A, 1	2100	—	2250	—	
316	Knipp, Gehalt 2100,— M. Alterszulage von 150 M. vom 1. April 1913 ab 150,— "	"	2100	—	2250	—	
317	Spidmann, Gehalt 2100,— M. Alterszulage von 150 M. vom 1. April 1913 ab 150,— "	"	2100	—	2250	—	
318	Egner	"	2250	—	2250	—	
319	Schilling, Gehalt 2100,— M. Alterszulage von 150 M. vom 1. April 1913 ab 150,— "	"	2100	—	2250	—	
320	Mörchen, Gehalt 2100,— M. Alterszulage von 150 M. vom 1. April 1913 ab 150,— "	"	2100	—	2250	—	
321	Kropp, Gehalt 1950,— M. Alterszulage von 150 M. vom 1. April 1913 ab 150,— "	"	1950	—	2100	—	
322	Lobs, Gehalt 1950,— M. Alterszulage von 150 M. vom 1. Oktober 1913 ab 75,— "	"	1950	—	2025	—	
323	Bögen	"	1950	—	1950	—	
324	Schmidt IV	"	1950	—	1950	—	
325	Krüger	"	2100	—	2100	—	
326	Hoesch, Gehalt 1950,— M. Alterszulage von 150 M. vom 1. April 1913 ab 150,— "	"	1950	—	2100	—	
327	Busch	"	1950	—	1950	—	
	Zu übertragen		1 143 392	50	1 210 330	01	

Sfde. Nr.	Namen und Amtsbezeichnung	Titel und Pos. des Staats	Staatsjahr 1912		Staatsjahr 1913		Bemerkungen
			M	3	im einzelnen M	3	
	Übertrag		1 143 392	50	1 210 330	01	
328	Hoffmann II, Gehalt 2400,— M. Alterszulage von 150 M. vom 1. April 1913 ab 150,— „	I A, 1	2400		2550		
329	Koch, Gehalt 1800,— M. Alterszulage von 150 M. vom 1. April 1913 ab 150,— „	„	1800		1950		
330	Weber, Gehalt 1800,— M. Alterszulage von 150 M. vom 1. Juli 1913 ab 112,50 „	„	1800		1912 50		
331	Hentsch, Gehalt 1800,— M. Alterszulage von 150 M. vom 1. Juli 1913 ab 112,50 „	„	1800		1912 50		
332	de Bivie	„	1800		2100		Stadtv.-Beschl. v. 26. 3. 1912.
333	Kleine	„	1800		1950		Stadtv.-Beschl. v. 26. 3. 1912.
334	Bodenjohn	„	1800		1950		Stadtv.-Beschl. v. 26. 3. 1912.
335	Kalt, Gehalt 1800,— M. Alterszulage von 150 M. vom 1. April 1913 ab 150,— „	„	1800		1950		
336	Lohe, Gehalt 1800,— M. Alterszulage von 150 M. vom 1. April 1913 ab 150,— „	„	1800		1950		
337	Können, Gehalt 1800,— M. Alterszulage von 150 M. vom 1. Oktober 1913 ab 75,— „	„	1800		1875		
338	Morgenroth	„	1800		1800		
339	Schneider	„	1800		1800		
340	„	—		1800		Bu 340 bis 347. Neue Stellen.
341	„	—		1800		
342	„	—		1800		
	Bu übertragen		1 165 592	50	1 239 430	01	

Lfd. Nr.	Namen und Amtsbezeichnung	Titel und Pos. des Stabs	Stabsjahr 1912		Stabsjahr 1913		Bemerkungen
			M	3	im einzelnen	im ganzen	
	Übertrag		1 165 592	50	1 239 430	01	
343	I A, 1	—	—	1800	—	
344	"	—	—	1800	—	
345	"	—	—	1800	—	
346	"	—	—	1800	—	
347	"	—	—	1800	—	
Kassenverwaltung.							
348	Klapdor, Stadtreutmeister	"	7500	—	7500	—	
349	Schmidt I, Rendant, Gehalt 6000,— M. Pensionsfähige Zulage 500,— "	"	6500	—	6500	—	
350	Gürten, Oberstadtssekretär	"	5400	—	5400	—	
351	Fischer, Oberstadtssekretär, Geh. 5200,— M. Nichtpensionsberechtigte Zul. 200,— "	"	5400	—	5400	—	
352	Grund, Oberstadtssekretär	"	6000	—	6000	—	
353	Koch, Oberstadtssekretär, Geh. 4815,— M. Alterszulage von 200 M. vom 1. April 1913 ab 200,— "	"	4815	—	5015	—	Dienstwohnung.
354	Frech, Oberstadtssekretär, Gehalt 5200,— M. Alterszulage von 200 M. vom 1. April 1913 ab 200,— "	"	5200	—	5400	—	
355	Schlag, Oberstadtssekretär, Gehalt 5200,— M. Alterszulage von 200 M. vom 1. April 1913 ab 200,— "	"	5200	—	5400	—	
356	Högen, Stadtssekretär I. Kl., Gehalt 5300,— M. Pensionsberechtigte Zulage 400,— "	"	5700	—	5700	—	
	Zu übertragen		1 217 307	50	1 300 745	01	

Sfde. Nr.	Namen und Amtsbezeichnung	Titel und Pos. des Stats	Statsjahr 1912		Statsjahr 1913		Bemerkungen
			M	3	in einzelnen	im ganzen	
			M	3	M	3	
	Übertrag		1 217 307	50	1 300 745	01	
357	Grundmann, Stadtssekretär I. Kl., Gehalt 5100,— M. Alterszulage von 200 M. vom 1. April 1913 ab 200,— "	I A, 1	5100		5300		
358	Peters, Stadtssekretär I. Kl. "	"	5300		5300		
359	Siebert, Stadtssekretär I. Kl., Gehalt 4600,— M. Alterszulage von 200 M. vom 1. Oktober 1912 ab 100,— "	"	4600		4700		
360	Homann, Stadtssekretär I. Kl., Gehalt 4300,— M. Alterszulage von 200 M. vom 1. Januar 1914 ab 50,— "	"	4300		4350		
361	Burghaus, Stadtssekretär I. Kl., Gehalt 4300,— M. Alterszulage von 200 M. vom 1. Januar 1914 ab 50,— "	"	4300		4350		
—	Eisner, Stadtssekretär I. Kl. "	"	4350		—		Eisner ist zur allgemeinen Ver- waltung versetzt. Siehe Nr. 58.
362	Klein, Stadtssekretär I. Kl., Gehalt 4225,— M. Alterszulage von 300 M. vom 1. Juli 1912 ab 75,— "	"	4225		4300		
363	Noack, Stadtssekretär, Gehalt . 3800,— M. Alterszulage von 200 M. vom 1. Januar 1914 ab 50,— "	"	3800		3850		
364	Guse, Stadtssekretär "	"	3800		3800		
365	Schimpf, Stadtssekretär. "	"	3800		3800		
366	Daemisch, Stadtssekretär "	"	3800		3800		
367	Plümpe, Stadtssekretär, Gehalt 3500,— M. Alterszulage von 300 M. vom 1. Oktober 1913 ab 150,— "	"	3500		3650		
	Zu übertragen		1 268 182	50	1 347 945	01	

Fde. Nr.	Namen und Amtsbezeichnung	Titel und Pos. des Stats	Statsjahr 1912		Statsjahr 1913				Bemerkungen
			M	3	im einzelnen		im ganzen		
			M	3	M	3	M	3	
	Übertrag		1 268 182	50	1 347 945	01			
368	Breitschuh I, Stadtssekretär, Gehalt 3200,— M. Alterszulage von 300 M. vom 1. April 1913 ab 300,— „	I A, 1	3200	—	3500	—			
369	Giesen, Stadtssekretär, Gehalt Alterszulage von 300 M. vom 1. April 1913 ab 300,— „	„	3200	—	3500	—			
370	Hembich, Stadtssekretär, Gehalt Alterszulage von 300 M. vom 1. April 1913 ab 300,— „	„	3200	—	3500	—			
371	Stollenwert, Stadtssekretär	„	3500	—	3500	—			
372	Noachjen, Stadtssekretär	„	3200	—	3200	—			
373	Schmitt VI, Stadtssekretär	„	3200	—	3200	—			
374	Kraft, Stadtssekretär	„	3200	—	3200	—			
375	Andres, Stadtssekretär	„	3200	—	3200	—			
376	Gafer, Stadtssekretär	„	3200	—	3200	—			
377	Kroßeberg, Stadtssekretär, Geh. Alterszulage von 300 M. vom 1. Juli 1912 ab 75,— „	„	3125	—	3200	—			
378	Kosnid, Stadtssekretär, Gehalt Alterszulage von 300 M. vom 1. April 1913 ab 300,— „	„	2900	—	3200	—			
—	Wille, Stadtssekretär	„	2900	—	—	—		Wille ist zur allgemeinen Ver- waltung verfezt. S. Nr. 154.	
379	Prißlow, Stadtssekretär, Gehalt Alterszulage von 300 M. vom 1. Oktober 1913 ab 150,— „	„	2900	—	3050	—			
380	Hoffmann I, Verwaltungsfekretär	„	3700	—	3700	—			
381	Killer, Verwaltungsfekretär	„	3500	—	3500	—			
382	Ried, Verwaltungsfekretär	„	—	—	3100	—		Zu 382. Von der allgemeinen Verwaltung zur Rafferverwaltung verfezt.	
	Zu übertragen		1 316 307	50	1 397 695	01			

Fde. Nr.	Namen und Amtsbezeichnung	Titel und Pos. des Stats	Statsjahr 1912		Statsjahr 1913		Bemerkungen
			M	S	im einzelnen	im ganzen	
	Übertrag		1 316 307	501	1 397 695	01	
—	Jhl, Assistent	I A, 1	2900	—	—	—	Jhl ist zur Tonhallen-Verwaltung verfezt.
383	Krauß, Assistent, Gehalt . . . 2800,— M. Alterszulage von 200 M. vom 1. Oktober 1912 ab	"	—	—	2900	—	Zu 888. Von der allgemeinen Verwaltung zur Kassenverwaltung verfezt.
384	Schüb, Assistent, Gehalt . . . 2800,— M. Alterszulage von 200 M. vom 1. Oktober 1912 ab	"	2800	—	2900	—	
—	Randau, Assistent	"	2750	—	—	—	Randau ist zum Stadtsekretär be- fördert und zur allgemeinen Ver- waltung verfezt. Siehe Nr. 167.
385	Schrumpf, Assistent, Gehalt . 2700,— M. Alterszulage von 200 M. vom 1. April 1913 ab	"	2700	—	2900	—	
386	Oyen, Assistent, Gehalt . . . 2550,— M. Alterszulage von 200 M. vom 1. Januar 1913 ab	"	—	—	2700	—	Zu 886. Oyen ist von der allgemeinen Verwaltung zur Kassenverwaltung verfezt.
387	Coblenz, Assistent, Gehalt . . 2500,— M. Alterszulage von 200 M. vom 1. April 1913 ab	"	2500	—	2700	—	
388	Budte, Assistent, Gehalt . . . 2550,— M. Alterszulage von 200 M. vom 1. Januar 1913 ab	"	2550	—	2700	—	
389	Umbehr, Assistent, Gehalt . . 2450,— M. Alterszulage von 200 M. vom 1. Juli 1912 ab	"	2450	—	2500	—	
390	Schindewolf, Assistent, Gehalt 2350,— M. Alterszulage von 200 M. vom 1. Januar 1913 ab	"	2350	—	2500	—	
391	Sohn, Assistent, Gehalt . . . 2300,— M. Alterszulage von 200 M. vom 1. Oktober 1913 ab	"	—	—	2400	—	Stelle von Randau.
392	Seß, Bureagehilfe, Gehalt . 2100,— M. Alterszulage von 150 M. vom 1. April 1913 ab	"	2100	—	2250	—	
	Zu übertragen		1 339 407	501	1 424 145	01	

Fde. Nr.	Namen und Amtsbezeichnung	Titel und Pos. des Stats	Statsjahr 1912		Statsjahr 1913		Bemerkungen
			M	₡	in einzelnen	in ganzen	
	Übertrag		1 339 407	50	1 424 145	01	
393	Pfeiffer III, Bureagehilfe, Gehalt 2100,— M. Alterszulage von 150 M. vom 1. Oktober 1913 ab 75,— "	I A, 1	2100	—	2175	—	
394	Thiemann, Bureagehilfe, Gehalt 2100,— M. Alterszulage von 150 M. vom 1. Oktober 1913 ab 75,— "	"	2100	—	2175	—	
395	Priester, Bureagehilfe	"	1950	—	1950	—	
396	Pallaß, Bureagehilfe, Gehalt 1950,— M. Alterszulage von 150 M. vom 1. April 1913 ab 150,— "	"	1950	—	2100	—	
397	Heil, Bureagehilfe	"	1800	—	1800	—	
398	Decker, Bureagehilfe	"	1800	—	1800	—	
	Polizeibeamte.						
399	Riese	"	2700	—	2700	—	Die Polizeibeamten erhalten neben dem Gehalte 20% der eingehenden Polizeibehälter.
—	Bachmann	"	2700	—	—	—	Pensioniert.
—	Lampe	"	2700	—	—	—	Pensioniert.
400	Espenhahn	"	2700	—	2700	—	
401	Lindemann, Gehalt 2600,— M. Alterszulage von 100 M. vom 1. Juli 1913 ab 75,— "	"	2600	—	2675	—	
402	Lönnecke	"	2700	—	2700	—	
403	Geiß	"	2700	—	2700	—	
404	Wag	"	2700	—	2700	—	
405	Liepisch, Gehalt 2500,— M. Alterszulage von 100 M. vom 1. Oktober 1913 ab 50,— "	"	2500	—	2550	—	
	Zu übertragen		1 375 107	50	1 454 870	01	

Zfde. Nr.	Namen und Amtsbezeichnung	Titel und Pos. des Staats	Staatsjahr 1912		Staatsjahr 1913		Bemerkungen
					im einzelnen	im ganzen	
			M	⊄	M	⊄	
	Übertrag		1 375 107 50		1 454 870 01		
406	Schmiß I	I A, 1	2500		2500		
407	Kemper, Gehalt 2475,— M. Alterszulage von 100 M. vom 1. Juli 1912 ab 25,— "	"	2475		2500		
408	Scheuermann, Gehalt 2400,— M. Alterszulage von 100 M. vom 1. April 1913 ab 100,— "	"	2400		2500		
409	Korth, Gehalt 2400,— M. Alterszulage von 100 M. vom 1. Juli 1913 ab 75,— "	"	2400		2475		
410	Reuberger, Gehalt 2400,— M. Alterszulage von 100 M. vom 1. Oktober 1913 ab 50,— "	"	2400		2450		
411	Magerath	"	2400		2400		
412	Zimmermanns, Gehalt 2375,— M. Alterszulage von 100 M. vom 1. Juli 1912 ab 25,— "	"	2375		2400		
413	Udrow, Gehalt 2300,— M. Alterszulage von 100 M. vom 1. Oktober 1913 ab 50,— "	"	2300		2350		
414	Schmiß II, Gehalt 2300,— M. Alterszulage von 100 M. vom 1. April 1913 ab 100,— "	"	2300		2400		
415	Rösler, Gehalt 2150,— M. Alterszulage von 150 M. vom 1. April 1913 ab 150,— "	"	2150		2300		
416	Rothe	"	2300		2300		
417	Brendgens, Gehalt 2225,— M. Alterszulage von 150 M. vom 1. Oktober 1912 ab 75,— "	"	2225		2300		
	Zu übertragen		1 403 332 50		1 483 745 01		

Fide. Nr.	Namen und Amtsbezeichnung	Titel und Pos. des Stats	Statsjahr 1912		Statsjahr 1913		Bemerkungen
			M	S	in einzelnen	in ganzen	
			M	S	M	S	
	Übertrag		1 403 332	501	1 483 745	01	
418	Baulsen, Gehalt 2225,— M. Alterszulage von 150 M. vom 1. Oktober 1912 ab 75,— "	I A, 1	2225	—	2300	—	
—	Bremesse	"	2150	—	—	—	Ausgeschieden.
419	Gundhausen	"	2300	—	2300	—	
420	Klefsch, Gehalt 2150,— M. Alterszulage von 150 M. vom 1. Juli 1913 ab 112,50 "	"	2150	—	2262	50	
421	Menzendorf, Gehalt 2112,50 M. Alterszulage von 150 M. vom 1. Juli 1912 ab 37,50 "	"	2112	50	2150	—	
422	Serbig, Gehalt 2000,— M. Alterszulage von 150 M. vom 1. April 1913 ab 150,— "	"	2000	—	2150	—	
423	Diegel, Gehalt 2000,— M. Alterszulage von 150 M. vom 1. April 1913 ab 150,— "	"	2000	—	2150	—	
424	Warten	"	2150	—	2150	—	
425	Schacht, Gehalt 2000,— M. Alterszulage von 150 M. vom 1. April 1913 ab 150,— "	"	2000	—	2150	—	
426	Strothenke, Gehalt 2000,— M. Alterszulage von 150 M. vom 1. April 1913 ab 150,— "	"	2000	—	2150	—	
427	Höfften, Gehalt 1887,50 M. Alterszulage von 150 M. vom 1. Januar 1913 ab 112,50 "	"	1887	50	2000	—	
428	Bülow, Gehalt 1850,— M. Alterszulage von 150 M. vom 1. April 1913 ab 150,— "	"	1850	—	2000	—	
—	Vordahn	"	2000	—	—	—	Pensioniert.
	Zu übertragen		1 430 157	501	1 507 507	51	

Pfd. Nr.	Namen und Amtsbezeichnung	Titel und Pos. des Staats	Staatsjahr 1912		Staatsjahr 1913		Bemerkungen
					im einzelnen	im ganzen	
			M.	ℳ	M.	ℳ	
	Übertrag		1 430 157 50	1 507 507 51			
429	Müller	I A, 1	2000	2000			
430	Richter	"	2150	2150			
431	Menzel, Gehalt 2000,— M. Alterszulage von 150 M. vom 1. April 1913 ab 150,— "	"	1700	2150			Zu 431. Für 1912 neue Stelle mit dem Anfangsgehalt von 1700 M. Siehe Stadtblener Menzel.
432	Rademacher, Gehalt 2000,— M. Alterszulage von 150 M. vom 1. April 1913 ab 150,— "	"	1700	2150			Zu 432. Desgleichen. Siehe Stadtblener Rademacher.
433	Wengel	"	—	2000			Stelle von Bachmann.
434	Bachmann	"	—	2000			Stelle von Lampe.
435	Blas	"	—	2000			Stelle von Bremseff.
436	"	—	1700			Stelle von Bordin.
437	"	—	1700			Neue Stelle.
438	"	—	1700			Neue Stelle.
	Haus- und Botenmeister.						
439	Ganzert, Gehalt 3610,— M. Alterszulage von 200 M. vom 1. Oktober 1913 ab 100,— "	"	3610	3710			Zu 439. Dienstwohnung im Werte von 890 Mark. Außerdem freie Belgung und freies Licht, bei deren Aufgeben jedoch eine Ent- schädigung nicht gewährt wird, und deren Wert bei Berechnung der Pension nicht in Anrechnung kommt.
	Unterbeamte.						
	a) Steuerkontrollbeamte.						
440	Blas, Gehalt 2500,— M. Alterszulage von 100 M. vom 1. April 1913 ab 100,— "	"	2500	2600			
441	Kröll, Gehalt 2500,— M. Alterszulage von 100 M. vom 1. April 1913 ab 100,— "	"	2500	2600			
	Zu übertragen		1 446 317 50	1 535 967 51			

Fde. Nr.	Namen und Amtsbezeichnung	Titel und Pos. des Stats	Statsjahr 1912		Statsjahr 1913		Bemerkungen
			M	S	im einzelnen	im ganzen	
	Übertrag		1 446 317	501 535 967	51		
442	Bendheuer, Gehalt 2325,— M. Alterszulage von 100 M. vom 1. Januar 1913 ab 75,— "	I A, 1	2325	—	2400	—	
	b) Kassendiener.						
443	Winzen	"	2700	—	2700	—	
444	Köppen, Gehalt 2400,— M. Alterszulage von 100 M. vom 1. April 1913 ab 100,— "	"	2400	—	2500	—	
	c) Stadtdiener.						
445	Firmenich, zur Beforgung der Armenunter- stützungsgelder an die Bezirksvorsteher . .	"	2500	—	2500	—	
446	Billbach, Gehalt 2300,— M. Alterszulage von 100 M. vom 1. April 1913 ab 100,— "	"	2300	—	2400	—	
447	Seuß, Gehalt 2175,— M. Alterszulage von 100 M. vom 1. Juli 1912 ab 25,— "	"	2175	—	2200	—	
448	Koch, Gehalt 2100,— M. Alterszulage von 100 M. vom 1. Oktober 1913 ab 50,— "	"	2100	—	2150	—	
—	Menzel	"	2000	—	—	—	Menzel ist zum Vollgehungs- beamten befördert. Siehe Nr. 431.
—	George	"	2000	—	—	—	Pensioniert.
—	Kademacher	"	2000	—	—	—	Kademacher ist zum Vollgehungs- beamten befördert. Siehe Nr. 432.
449	Möltgen	"	2000	—	2000	—	
—	Bengel	"	1975	—	—	—	Bengel ist zum Vollgehungs- beamten befördert. Siehe Nr. 433.
—	Bachmann	"	1900	—	—	—	Desgleichen, Siehe Nr. 434.
—	Platz	"	1900	—	—	—	Desgleichen, Siehe Nr. 435.
	Zu übertragen		1 476 592	501 554 817	51		

Fbe. Nr.	Namen und Amtsbezeichnung	Titel und Pos. des Staats	Staatsjahr 1912		Staatsjahr 1913		Bemerkungen
			M	S	im einzelnen	im ganzen	
	Übertrag		1 476 592	50	1 554 817	51	
450	Rühlemann, Gehalt 1900,— M. Alterszulage von 100 M. vom 1. Januar 1914 ab 25,— "	I A, 1	1900	—	1925	—	
451	Ranft, Gehalt 1875,— M. Alterszulage von 100 M. vom 1. Juli 1912 ab 25,— "	"	1875	—	1900	—	
452	Zaster, Gehalt 1850,— M. Alterszulage von 100 M. vom 1. Oktober 1912 ab 50,— "	"	1850	—	1900	—	
453	Schmidt I, Gehalt 1850,— M. Alterszulage von 100 M. vom 1. Oktober 1912 ab 50,— "	"	1850	—	1900	—	
454	Schmidt II, Gehalt 1800,— M. Alterszulage von 100 M. vom 1. April 1913 ab 100,— "	"	1800	—	1900	—	
—	Jung	"	1800	—	—	—	Ausgeschieden.
455	Lohrengel, Gehalt 1775,— M. Alterszulage von 100 M. vom 1. Juli 1912 ab 25,— "	"	1775	—	1800	—	
456	Amthor, Gehalt 1775,— M. Alterszulage von 100 M. vom 1. Juli 1912 ab 25,— "	"	1775	—	1800	—	
457	Mausberg, Gehalt 1775,— M. Alterszulage von 100 M. vom 1. Juli 1912 ab 25,— "	"	1775	—	1800	—	
458	Taaßen, Gehalt 1700,— M. Alterszulage von 100 M. vom 1. Januar 1914 ab 25,— "	"	1700	—	1725	—	
459	Heikampf, Gehalt 1700,— M. Alterszulage von 100 M. vom 1. Januar 1914 ab 25,— "	"	—	—	1725	—	Stelle von Menzel.
460	Quast	"	—	—	1700	—	Stelle von George.
	Zu übertragen		1 494 692	50	1 574 892	51	

Lfd. Nr.	Namen und Amtsbezeichnung	Titel und Pos. des Stats	Statsjahr 1912		Statsjahr 1913		Bemerkungen
			M	3	im einzelnen	im ganzen	
	Übertrag		1 494 692	50	1 574 892	51	
461	Fischer	I A, 1	—	—	1700	—	Stelle von Hademacher.
462	Ruberg	"	—	—	1700	—	Stelle von Wengel.
463	Meier	"	—	—	1700	—	Stelle von Bachmann.
464	"	—	—	1700	—	Stelle von Blas.
465	"	—	—	1700	—	Stelle von Jung.
	Summe A		1 494 692	50			1 583 392 51
B. Volksschulverwaltung.							
—	Gruß, Königlicher und Stadtschulrat. . . .	I B, 2	9000	—	—	—	Gestorben.
466	Dr. Schmitz, Stadtschulrat, Gehalt 7750,— M. Alterszulage von 500 M. vom 1. Oktober 1912 ab 250,— "	"	7750	—	8000	—	
467	Conradi, Stadtschulrat, Gehalt 7500,— M. Alterszulage von 500 M. vom 1. Oktober 1913 ab 250,— "	"	7500	—	7750	—	
468	Busch, Stadtschulrat, Gehalt . 7500,— M. Alterszulage von 500 M. vom 1. Oktober 1913 ab 250,— "	"	—	—	7750	—	Stelle von Gruß.
	Summe B		24250	—	—	—	23500
C. Bauverwaltung.							
a) H o c h b a u.							
469	Zaiser, Abteilungsvorsteher (Stadtbaumeister)	I C, 3	6500	—	7000	—	Stadtv.-Beschl. vom 10. 12. 1912.
470	Wessing, Abteilungsvorsteher	"	6500	—	7000	—	Stadtv.-Beschl. vom 10. 12. 1912.
	Zu übertragen		13 000	—	14 000	—	

Fide. Nr.	Namen und Amtsbezeichnung	Titel und Pos. des Stats	Statsjahr 1912		Statsjahr 1913				Bemerkungen
			M	S	im einzelnen		im ganzen		
			M	S	M	S	M	S	
	Übertrag		13 000		14 000				
471	Koch, Abteilungsvorsteher, Gehalt 6500,— M. Alterszulage von 500 M. vom 1. April 1913 ab 500,— "	I C, 3	6000		7000				Stadtv.-Beschl. v. 10. 12. 1912.
472	Blum, Heizingenieur	"	5100		5100				
473	Richter, Heizingenieur	"	4300		4300				
474	Decker, Stadtarchitekt, Gehalt. 5100,— M. Alterszulage von 400 M. vom 1. April 1913 ab 400,— "	"	5100		5500				
475	Bergmann, Stadtarchitekt	"	4300		4300				
476	Silberkuhl, Stadtarchitekt	"	5500		5500				
477	Pracht, Stadtarchitekt	"	3900		3900				
478	Heimrath, Stadtbauingenieur Gehalt 5300,— M. Alterszulage von 400 M. vom 1. Oktober 1912 ab 200,— "	"	5300		5500				
479	Better, Stadtbausekretär	"	5100		5100				
480	Junghans, Stadtbausekretär	"	5100		5100				
481	Sohnius, Stadtbausekretär	"	4500		4500				
482	Bensberg, Stadtbausekretär	"	4500		4500				
483	Schneeloch, Stadtbauassistent, Gehalt 4300,— M. Alterszulage von 300 M. vom 1. Juli 1913 ab 225,— "	"	4300		4525				
484	Kleffner, Stadtbauassistent, Gehalt 4000,— M. Alterszulage von 300 M. vom 1. April 1913 ab 300,— "	"	4000		4300				
485	Saake, Stadtbauassistent	"	4000		4000				
	Zu übertragen		84 000		87 125				

1912.

1912.



Fde. Nr.	Namen und Amtsbezeichnung	Titel und Pos. des Stats	Statsjahr 1912		Statsjahr 1913				Bemerkungen
			M	S	im einzelnen		im ganzen		
					M	S	M	S	
	Übertrag		84 000		87 125				
486	May, Stadtbauassistent	I C, 3	4000		4000				
487	Wollburg, Stadtbauassistent	"	4000		4000				
488	Heim, Stadtbauassistent, Gehalt 3700,— M. Alterszulage von 300 M. vom 1. April 1913 ab 300,— "	"	3700		4000				
489	Lefferz, Stadtbauassistent	"	3400		3400				
490	Rouette, Stadtbauassistent, Gehalt 3100,— M. Alterszulage von 300 M. vom 1. April 1913 ab 300,— "	"	3100		3400				
491	Hinzen, Techniker I. Klasse	"	3200		3200				
492	Kraft, Techniker I. Klasse, Gehalt 2800,— M. Alterszulage von 200 M. vom 1. April 1913 ab 200,— "	"	2800		3000				
493	Bunse, Techniker I. Klasse, Gehalt 3100,— M. Alterszulage von 200 M. vom 1. Oktober 1912 ab 100,— "	"	3100		3200				
494	Helmjen, Techniker I. Klasse	"	2600		2600				
495	Kaufmann, Heizungsmeister, Gehalt 3400,— M. Alterszulage von 200 M. vom 1. April 1913 ab 200,— "	"	3000		3600			Stadtv.-Beschl. v. 10. 12. 1912	
496	Middeldorf, Bauaufseher	"	3000		3000				
497	Heinrich, Techniker, Gehalt 2850,— M. Alterszulage von 150 M. vom 1. April 1913 ab 150,— "	"	2850		3000				
498	Müller, Techniker, Gehalt 2400,— M. Alterszulage von 150 M. vom 1. Oktober 1913 ab 75,— "	"	2400		2475				
	Zu übertragen		125 150		130 000				

Spce. Nr.	Namen und Amtsbezeichnung	Titel und Pos. des Statts	Stattjahr 1912		Stattjahr 1913		Bemerkungen
			M	3	im einzelnen	im ganzen	
	Übertrag		125 150		130 000		
	Helmisen, Techniker	I C, 1	2400		—		Helmisen ist zum Techniker I. Kl. be- fördert, S. Nr. 494.
499	Roth, Techniker, Gehalt 2400,— M. Alterszulage von 150 M. vom 1. April 1913 ab 150,— "	"	2100		2550		Stadtv.-Beschl. v. 4. 1. 1912.
500	Blum, Techniker	"	—		2250		Stelle von Helmisen.
501, Techniker	"	—		2100		Neue Stelle.
502, Techniker	"	—		2100		Neue Stelle.
503	Zur Beförderung von 2 Stadtbauassistenten zu Stadtbausekretären	"	—		400		
	b) Tiefbau.						
	1. Tiefbauamt I.						
504	Rogg, Stadtbaumeister, Gehalt 7000,— M. Alterszulage von 500 M. vom 1. Januar 1914 ab 125,— "	"	7000		7125		
505	Hellmuth, Ingenieur (Vertreter der Vorsteher der Tiefbauämter I und III)	"	4500		4500		
506	Manthe, Stadtbausekretär	"	4800		4800		
507	Lah, Stadtbausekretär	"	5100		5100		
508	Damerau, Stadtbausekretär Gehalt 4800,— M. Alterszulage von 300 M. vom 1. April 1913 ab 300,— "	"	4800		5100		
509	Fritsche, Stadtbauassistent	"	4000		4000		
510	von Wunsch, Stadtbauassistent Gehalt 3250,— M. Alterszulage von 300 M. vom 1. Oktober 1912 ab 150,— "	"	3400		3400		
	Zu übertragen		163 250		173 425		

Lfd. Nr.	Namen und Amtsbezeichnung	Titel und Pos. des Stats	Statsjahr 1912		Statsjahr 1913		Bemerkungen
			M	₰	im einzelnen	im ganzen	
	Übertrag		163	250	173	425	
511	Terpe, Stadtsekretär	I C, 3	3200		3200		
512	Hördt, Techniker I. Kl. Gehalt 3000,— M. Alterszulage von 200 M. vom 1. April 1913 ab <u>200,— "</u>	"	3000		3200		
513	Leonhardt, Techniker I. Kl.	"	3000		3000		
514	Fröbel, Techniker I. Kl. Gehalt 2800,— M. Alterszulage von 200 M. vom 1. April 1913 ab <u>200,— "</u>	"	2800		3000		
515	Sundhoff, Materialienverwalter	"	3900		3900		
516	Reiser, Techniker, Gehalt . . 2700,— M. Alterszulage von 150 M. vom 1. April 1913 ab <u>150,— "</u>	"	2700		2850		
517	Braun, Wegeaufseher Gehalt 2975,— M. Alterszulage von 100 M. vom 1. Juli 1912 ab <u>25,— "</u>	"	2975		3000		
518	Schild, Straßenmeister	"	2800		2800		
519	Voigt, Wegeaufseher Gehalt 2600,— M. Alterszulage von 100 M. vom 1. April 1913 ab <u>100,— "</u>	"	2600		2700		
520	Nettenmeyer, Wegeaufseher Gehalt 2200,— M. Alterszulage von 100 M. vom 1. April 1913 ab <u>100,— "</u>	"	2200		2300		
521	Reiff, Wegeaufseher, Gehalt . 2200,— M. Alterszulage von 100 M. vom 1. April 1913 ab <u>100,— "</u>	"	2200		2300		
522	Schwerbel, Wegeaufseher	"	2100		2100		
	Zu übertragen		196	725	207	775	

Sfdc. Nr.	Namen und Amtsbezeichnung	Titel und Pos. des Stats	Statsjahr 1912		Statsjahr 1913		Bemerkungen
			M	S	im einzelnen	im ganzen	
	Übertrag		196 725	—	207 775		
523	Porzelle, Bureaugehilfe Gehalt 2250,— M. Alterszulage von 150 M. vom 1. April 1913 ab 150,— "	I C, 3	2250	—	2400		
524	Zur Beförderung eines Technikers I. Kl. zum Stadtbauassistenten "	"	—	—	100		
	2. Tiefbauamt III.						
525	Bährmann, Stadtbaumeister "	"	7000	—	7000		
526	Hoffmann, Stadtbauingenieur Gehalt 5800,— M. Alterszulage von 200 M. vom 1. April 1913 ab 200,— "	"	5800	—	6000		
527	Spindler, Stadtbausekretär "	"	3800	—	3800		
528	Hellrung, Stadtbauassistent "	"	5000	—	5000		
529	Menge, Stadtbauassistent Gehalt 3700,— M. Alterszulage von 300 M. vom 1. April 1913 ab 300,— "	"	3700	—	4000		
530	Monchau, Stadtbauassistent Gehalt 3700,— M. Alterszulage von 300 M. vom 1. April 1913 ab 300,— "	"	3700	—	4000		
531	Selhorst, Stadtbauassistent Gehalt 3100,— M. Alterszulage von 300 M. vom 1. Juli 1913 ab 225,— "	"	3100	—	3325		
532	Michel, technischer Sekretär Gehalt 2800,— M. Alterszulage von 200 M. vom 1. April 1913 ab 200,— "	"	2800	—	3000		
533	Mergelsberg, Techniker I. Kl. "	"	2800	—	2800		
	Zu übertragen		236 675	—	249 200		

Pfd. Nr.	Namen und Amtsbezeichnung	Titel und Pos. des Stats	Statsjahr 1912		Statsjahr 1913		Bemerkungen
			M	3	im einzelnen	im ganzen	
	Übertrag		236	675	249	200	
534	Werner, Techniker	I C, 3	3000		3000		
535	Bauer, Techniker, Gehalt . . . 2700,— M. Alterszulage von 150 M. vom 1. April 1913 ab	"	2700		2850		
536, Techniker	"	—		2100		Neue Stelle.
537	Reichert, Stadtschreiber Gehalt 2900,— M. Alterszulage von 300 M. vom 1. April 1913 ab	"	2900		3200		
538	Woepe, Straßenmeister	"	3000		3000		
539	Behne, Wegeaufseher Gehalt 2650,— M. Alterszulage von 100 M. vom 1. Oktober 1912 ab	"	2650		2700		
540	Grimm, Wegeaufseher Gehalt 2600,— M. Alterszulage von 100 M. vom 1. April 1913 ab	"	2600		2700		
541	Robach, Wegeaufseher Gehalt 2150,— M. Alterszulage von 100 M. vom 1. Oktober 1912 ab	"	2150		2200		
	c) Baupolizei.						
542	Weigelt, königlicher u. Stadtbaurat Gehalt 9875,— M. Zulage von 500 M. vom 1. Juli 1912 ab	"	9500		10000		Stadtb.-Beschl. v. 13. 3. 1912.
543	Wißler, Abteilungsvorsteher	"	7000		7000		
544	Kurz, Abteilungsvorsteher Gehalt 5800,— M. Alterszulage von 400 M. vom 1. April 1913 ab	"	5800		6200		
	Zu übertragen		277	975	294	150	

Sfde. Nr.	Namen und Amtsbezeichnung	Titel und Pos. des Stats	Statsjahr 1912		Statsjahr 1913				Bemerkungen
			M	3	im einzelnen		im ganzen		
			M	3	M	3	M	3	
	Übertrag		277	975	294	150			
545	Beller, Abteilungsvorsteher Gehalt 5800,— M. Alterszulage von 400 M. vom 1. Oktober 1913 ab 200,— "	IC, 3	5800		6000				
546	Paßtern, Baupolizei-Ingenieur "	"	5500		5500				
547	Dipl.-Ing. Horn, Baupolizei-Ingenieur Gehalt 4800,— M. Alterszulage von 400 M. vom 1. Januar 1913 ab 300,— "	"	4800		5100				
548	Dipl.-Ing. von Pasinski, Maschinen-Ingenieur Gehalt 5000,— M. Alterszulage von 400 M. vom 1. Juli 1912 ab 100,— "	"	5000		5100				
549	Eichhoff, Baupolizei-Ingenieur "	"	5800		5800				
550	Turley, Baupolizeiingenieur "	"	5100		5100				
551	Dorn, Wohnungsinspektor "	"	5100		5100				
552	Kuwoldt, Baupolizeikommissar "	"	4800		4800				
553	Dohm, Baupolizeikommissar Gehalt 4425,— M. Alterszulage von 300 M. vom 1. Juli 1912 ab 75,— "	"	4425		4500				
554	Schild, Baupolizeiassistent Gehalt 4150,— M. Alterszulage von 300 M. vom 1. Oktober 1912 ab 150,— "	"	4150		4300				
555	Hartmann I, Baupolizeiassistent Gehalt 3850,— M. Alterszulage von 300 M. vom 1. Oktober 1912 ab 150,— "	"	3850		4000				
556	Hartmann II, Baupolizeiassistent Gehalt 3850,— M. Alterszulage von 300 M. vom 1. Oktober 1912 ab 150,— "	"	3850		4000				
	Zu übertragen		336	150	353	450			

Zfd. Nr.	Namen und Amtsbezeichnung	Titel und Pos. des Stats	Statsjahr 1912		Statsjahr 1913				Bemerkungen
			M	S	im einzelnen		im ganzen		
			M	S	M	S	M	S	
	Übertrag		336	150	353	450			
557	Berger, Baupolizeiassistent Gehalt 3700,— M. Alterszulage von 300 M. vom 1. Oktober 1913 ab 150,— "	I C, 3	3700		3850				
558	Geride, Baupolizeiassistent Gehalt 3400,— M. Alterszulage von 300 M. vom 1. April 1913 ab 300,— "	"	3400		3700				
559	Bauhuis, Baupolizeiassistent	"	4000		4000				
560	Kenneboom, Baupolizeiassistent Gehalt 3700,— M. Alterszulage von 300 M. vom 1. Januar 1914 ab 75,— "	"	3700		3775				
561	Fonrobert, Baupolizeiassistent Gehalt 3100,— M. Alterszulage von 300 M. vom 1. April 1913 ab 300,— "	"	3100		3400				
562	Weber, Baupolizeiassistent Gehalt 3100,— M. Alterszulage von 300 M. vom 1. Oktober 1913 ab 150,— "	"	3100		3250				
563, Baupolizeiassistent	"	3100		3100				
564	Plate, Baupolizeiassistent	"	—		4000				
—	Plate, technischer Sekretär	"	4000		—				Plate ist zum Baupolizeiassistent befördert. Siehe Nr. 564.
565	Beder, Techniker I. Klasse	"	3200		3200				
566	Franz, Techniker I. Klasse	"	2800		2800				
567, Techniker	"	—		2100				Neue Stelle.
568	Prüfert, Baukontrolleur Gehalt 2850,— M. Alterszulage von 150 M. vom 1. April 1913 ab 150,— "	"	2850		3000				
	Zn übertragen		373	100	393	625			

Fide. Nr.	Namen und Amtsbezeichnung	Titel und Pos. des Stats	Statsjahr 1912		Statsjahr 1913		Bemerkungen
			M	♁	im einzelnen	im ganzen	
	Übertrag		373 100		393 625		
569	van Bernum, Baukontrolleur Gehalt 2850,— M. Alterszulage von 150 M. vom 1. April 1913 ab 150,— "	IC, 3	2850		3000		
570	Reßler, Baukontrolleur Gehalt 2550,— M. Alterszulage von 150 M. vom 1. April 1913 ab 150,— "	"	2550		2700		
571, Baukontrolleur	"	—		2100		Neue Stelle.
	d) Bauberatungsstelle.						
572	Dr.-Ing. Sidow, Leiter Gehalt 6600,— M. Alterszulage von 400 M. vom 1. Juli 1913 ab 300,— "	"	6600		6900		
573, Assistent	"	3500		3500		
	Summe C		388600		411 825		
	D. Vermessungsamt.						
574	Böhlig, Direktor, Gehalt . . . 8583,33 M. Zulage von 500 M. vom 1. Februar 1913 ab 416,67 "	ID, 4	8083 33		9000		Stadtv.-Befchl. v. 4. 12. 1912.
575	Peters, Vermessungsinspektor	"	6600		7100		Stadtv.-Befchl. v. 10. 12. 1912.
576	Schellens, Oberlandmesser Gehalt 5200,— M. Alterszulage von 400 M. vom 1. Oktober 1912 ab 200,— " Pensionsfähige Zulage 300,— "	"	5200		5700		Stadtv.-Befchl. v. 4. 1. 1912.
577	Schaft, Landmesser, Gehalt . . 4600,— M. Alterszulage von 400 M. vom 1. Juli 1912 ab 100,— "	"	4600		4700		
	Zu übertragen		24 483 33		26 500		

Zfde. Nr.	Namen und Amtsbezeichnung	Titel und Pos. des Etats	Etatjahr 1912		Etatjahr 1913		Bemerkungen
			M	3	im einzelnen	im ganzen	
	Übertrag		24 483	33	26 500	—	
578	Meyerhoff, Landmesser	I D, 4	3900	—	3900	—	
579	Schneider, Landmesser	"	3500	—	3500	—	
580	Bowi, Vermessungssekretär	"	4300	—	4300	—	
581	Hedhausen, Vermessungssekretär	"	4300	—	4300	—	
582	Müller, Vermessungssekretär	"	—	—	4000	—	
—	Müller, Vermessungstechniker	"	4000	—	—	—	Müller ist zum Vermessungssekretär befördert. Siehe Nr. 582.
583	Winter, Vermessungssekretär	"	—	—	4000	—	Desgleichen. Siehe Nr. 583
—	Winter, Vermessungstechniker	"	3800	—	—	—	
584	Rumpf, Vermessungstechniker Gehalt 3600,— M. Alterszulage von 200 M. vom 1. April 1913 ab 200,— "	"	3600	—	3800	—	
585	Fammler, Vermessungstechniker Gehalt 3400,— M. Alterszulage von 200 M. vom 1. April 1913 ab 200,— "	"	3400	—	3600	—	
586	Dörr, Vermessungstechniker Gehalt 3200,— M. Alterszulage von 200 M. vom 1. April 1913 ab 200,— "	"	3200	—	3400	—	
587	Fellmer, Vermessungstechniker Gehalt 3000,— M. Alterszulage von 200 M. vom 1. April 1913 ab 200,— "	"	3000	—	3200	—	
588	Rausch, Vermessungstechniker Gehalt 2800,— M. Alterszulage von 200 M. vom 1. April 1913 ab 200,— "	"	2800	—	3000	—	
589	Bröckers, Vermessungstechniker Gehalt 2600,— M. Alterszulage von 200 M. vom 1. April 1913 ab 200,— "	"	2600	—	2800	—	
	Zu übertragen		66 883	33	70 300	—	

Pfd. Nr.	Namen und Amtsbezeichnung	Titel und Pos. des Stats	Statsjahr 1912		Statsjahr 1913		Bemerkungen
			M	3	im einzelnen	im ganzen	
	Übertrag		66 883	33	70 300		
590	Breitenbach, Vermessungstechniker Gehalt 2600,— M. Alterszulage von 200 M. vom 1. April 1913 ab 200,— "	I D, 4	2600		2800		
591	Meffert, Vermessungstechniker Gehalt 2800,— M. Alterszulage von 200 M. vom 1. April 1913 ab 200,— "	"	2800		3000		
592	Gau, Zeichner	"	2450		2450		
593	Winau, Zeichner	"	2300		2300		
594	Frey, Zeichner	"	2300		2300		
595	Welscheid, Zeichner	"	2300		2300		
—	Zur Beförderung von Vermessungstechnikern zu Vermessungssekretären	"	200		—		
	Summe D		81833	33	85450		
E. Gartenamt.							
596	von Engelhardt, Gartendirektor Gehalt 8000,— M. Persönliche pensionsberecht. Zulage 1500,— "	I E, 5	9500		9500		
597	Thomas, Revierförster Gehalt 3765,— M. Alterszulage von 150 M. vom 1. Juli 1912 ab 37,50 "	"	3777		3802 50		Zu 597. Dienstwohnung.
598	Piel, Garteninspektor Gehalt 4200,— M. Pensionsfähige Zulage 600,— "	"	4800		4800		
599	Buttenberg, Obergärtner Gehalt 3900,— M. Alterszulage von 200 M. vom 1. Oktober 1912 ab 100,— "	"	3900		4000		
	Zu übertragen		21 977		22 102 50		

Fde. Nr.	Namen und Amtsbezeichnung	Titel und Pos. des Stats	Statsjahr 1912		Statsjahr 1913				Bemerkungen
			M	S	im einzelnen		im ganzen		
	Übertrag		21	977	22	102	50		
600	Heinrich, Obergärtner Gehalt 3600,— M. Alterszulage von 200 M. vom 1. April 1913 ab 200,— "	I E, 5	3400		3800				
601	Hartmann II, Stadtschreiber Gehalt 2900,— M. Alterszulage von 300 M. vom 1. April 1913 ab 300,— "	"	2900		3200				
602	Rehner, Techniker I. Klasse Gehalt 3000,— M. Alterszulage von 200 M. vom 1. April 1913 ab 200,— "	"	3000		3200				
603	Thomas, Hilfsförster, Gehalt . 2200,— M. Alterszulage von 100 M. vom 1. April 1913 ab 100,— "	"	2200		2300				
604, Hilfsförster	"	—		1700				Neue Stelle.
605	Eisener, Waldwärter Gehalt 2100,— M. Alterszulage von 100 M. vom 1. April 1913 ab 100,— "	"	2100		2200				
	Summe E		35577		38502		50		
F. Sonstige Beamte.									
606	Sadtler, Polizeiwachtmeister, als Marktmeister kommandiert	I F, 6	3520		3520				
607	Schneewitz, Biersteuerkontrollleur	"	3350		3350				
608	Drinkmann, Biersteuerkontrollleur	"	2550		2550				
609	Pick, Marktaufseher, Gehalt . 2400,— M. Alterszulage von 100 M. vom 1. April 1913 ab 100,— "	"	2400		2500				
	3n übertragen		11	820	11	920			

Fbe. Nr.	Namen und Amtsbezeichnung	Titel und Pos. des Stats	Statsjahr 1912		Statsjahr 1913		Bemerkungen
			M	3	im einzelnen	im ganzen	
	Übertrag		11 820		11 920		
610	Benzen, Marktstandgelberheber						
	Gehalt 2100,— M.						
	Alterszulage von 100 M. vom 1. April 1913 ab 100,— „	I F, 6	2100		2200		
	Summe F		13920		14 120		
Wiederholung.							
A	Allgemeine Verwaltung		1 494 692	50	1 583 392	51	
B	Volkschulverwaltung		24 250		23 500		
C	Bauverwaltung		388 600		411 825		
D	Vermessungsamt		81 833	33	85 450		
E	Gartenamt		35 577		38 502	50	
F	Sonstige Beamte		13 920		14 120		
	Polizeibeamte im Polizeietat 1209 637,50 M.						
	Summe		2 038 872	83	2 156 790	01	
II. Pensionen und Erziehungsgelder.							
1	Marx, Oberbürgermeister a. D., Pension	III, 1	18000		18000		
2	Beders, Beigeordneter a. D., Pension	„	4500		4500		
3	Ottermann, Beigeordneter a. D., Pension	„	6969		6969		
4	David, Bürgermeister a. D., Pension	„	9000		9000		
5	Buch, Stadtbaumeister a. D., Pension	„	4500		4500		
6	Peiffhoven, Stadtbaurat a. D., Pension	„	3000		3000		
7	Buths, Professor, städt. Musikdirektor a. D., Pension	„	3267		3267		
	Zu übertragen		49 236		49 236		

Fde. Nr.	Namen und Amtsbezeichnung	Titel und Pos. des Stabs	Stabsjahr 1912		Stabsjahr 1913				Bemerkungen
			M	3	im einzelnen		im ganzen		
			M	3	M	3	M	3	
	Übertrag		49 236	—	49 236	—			
8	Herchenbach, Verwaltungsssekretär a. D., Pensj.	III, 1	2196	—	2196	—			
9	Blochus, Bureauassistent a. D., Pension . .	"	1701	—	1701	—			
10	Dauzenberg, Kanzlist a. D., Pension . . .	"	807	—	807	—			
11	Fischer, Stadtdiener a. D., Pension	"	900	—	900	—			Zu 11. Hierzu trägt der Militär- status 54 Mart bei. Siehe Ent- nahme Tit. X Pos. 4.
12	Zander, Vollziehungsbeamter a. D., Pension	"	1293	—	1293	—			
13	Rußbild, Stadtdiener a. D., Pension . . .	"	1107	—	1107	—			
14	Bolkhart, Abteilungsvorsteher a. D., Pension	"	4239	—	4239	—			
15	Wimmer, Bauassistent a. D., Pension . . .	"	3240	—	3240	—			
16	Schmitz, Oberstadtssekretär a. D., Pension .	"	3615	—	3615	—			
17	Hillebrecht, Stadtgärtner a. D., Pension . .	"	3741	—	3741	—			
18	Bramhoff, Bureauassistent a. D., Pension .	"	1602	—	1602	—			
19	Rückheim, Bureauassistent a. D., Pension .	"	1389	—	1389	—			
20	Schlüter, Stadtssekretär a. D., Pension . .	"	4050	—	4050	—			
21	Delsner, Stadtssekretär a. D., Pension . . .	"	2835	—	2835	—			
22	Hoffmann, Verw.-Sekr. a. D., Pension . . .	"	2850	—	2850	—			
23	Rocks, Baupolizei-Assistent a. D., Pension .	"	2835	—	2835	—			
24	Wittkamp, Technischer Sekretär a. D., Pension	"	2724	—	2724	—			
25	Opfer, Kanzlei-Sekretär a. D., Pension . . .	"	2007	—	2007	—			
26	Schierz, Marktmeister a. D., Pension	"	2664	—	2664	—			
27	George, Stadtdiener a. D., Pension	"	—	—	969	—			
28	Lampe, Vollziehungsbeamter a. D., Pensj. .	"	—	—	2241	—			
29	Blind, Bureauassistent a. D., Pension . . .	"	—	—	1065	—			
	Zu übertragen		95 031	—	99 306	—			

Fdr. Nr.	Namen und Amtsbezeichnung	Titel und Pos. des Stats	Statsjahr 1912		Statsjahr 1913		Bemerkungen	
					im einzelnen	im ganzen		
			M	S	M	S		
	Übertrag		95 031		99 306			
30	Sobczyk, Bureauassistent a. D., Pension . .	III, 1	—	—	990			
31	Bachmann, Vollziehungsbeamter a. D., Pensf.	"	—	—	2400			
32	Bordihn, Stadtdiener a. D., Pension . . .	"	—	—	936			
33	Arnß, II. Eichmeister a. D., Pension . . .	"	—	—	1302			
—	Krohm, Gemeindefekretär a. D., Pensions- zuschuß	"	300	—	—		Gestorben.	
34	Hummelsbeck, Vollziehungsbeamter a. D., Pensionszuschuß	"	138	—	138			
—	Schillings, Hauptlehrer a. D., Pensions- zuschuß	"	250	—	—		Gestorben.	
35	George, Stadtdiener a. D., Unterstützung .	"	—	—	300		Zu 35. Bewilligt auf jederzeitigen Widerruf. Stadtv.-Beschl. v. 30. 1. 1912. Zahlbar monatlich im voraus.	
36	Blind, Bureauassistent a. D., Unterstützung	"	—	—	400		Zu 36. Bewilligt auf jederzeitigen Widerruf. Stadtv.-Beschl. v. 30. 1. 1912. Zahlbar monatlich im voraus.	
37	Bordihn, Stadtdiener a. D., Unterstützung .	"	—	—	200		Zu 37. Bewilligt vom 1. 1. 1913 ab auf jederzeitigen Widerruf, vorläufig auf 2 Jahre. Stadtv.- Beschl. v. 5. 11. 1912. Zahlbar monatlich im voraus. Ist 17 Jahre alt.	
—	Witwe des Volksschullehrers Dörken, Er- ziehungsbeihilfe für ihr Kind: Herta, geb. 24. 7. 95 bis zum vollendeten 17. Lebensjahr.	"	16	67	—	—		
38	Witwe des Volksschullehrers Lihotsky, Unter- stützung	"	100	—	100		Bewilligt bis 31. 8. 1916.	
—	Witwe des Volksschullehrers Delhaes, Er- ziehungsbeihilfe für ihr Kind: Johann, geb. 5. 5. 95 bis zum vollendeten 17. Lebensjahre.	"	8	33	—	—		Ist 17 Jahre alt.
39	Witwe des Hauptlehrers a. D. Winkelmann, Unterstützung	"	100	—	100		Bewilligt bis 31. 8. 1916.	
40	Witwe des Stadtdieners Lemm, Unter- stützung 100,— M. Erziehungsbeihilfe für ihre bei- den Kinder: Elisabeth, geb. 7. 4. 99 4,17 " Friedrich, geb. 13. 4. 00 50,— " bis zum vollendeten 14. Lebensjahre.	"	200	—	154	17		Zu 40. Bewilligt bis 31. 8. 1914. Die Zahlung der Erziehungsbei- hilfe für das Kind Elisabeth ist am 30. April 1913 einzustellen.
	Zu übertragen		96 144	—	106 326	17		

Zfde. Nr.	Namen und Amtsbezeichnung	Titel und Pos. des Stats	Statzjahr 1912		Statzjahr 1913		Bemerkungen
			M	S	im einzelnen	im ganzen	
			M	S	M	S	
	Übertrag		96	144	106	326 17	
41	Witwe des früheren Begearbeiters Herberz, Unterstützung	III, 1	240	—	240	—	Bewilligt auf jederzeitigen Widerruf.
42	Witwe des Verwaltungsassistenten Stein, Unterstützung 100,— M. Erziehungsbeihilfe f. ihre Kinder Helene, geb. 23. 6. 97 50,— " Paul Kurt Rudolf, geb. 25. 4. 01 50,— " bis zum vollendeten 17. Lebensjahre.	"	200	—	200	—	Bewilligt bis 31. 3. 1915. Bewilligt bis 30. 6. 1914. Bewilligt bis 31. 3. 1915.
43	Witwe des Volksschullehrers Prause, Unter- stützung	"	100	—	100	—	Bewilligt bis 31. 3. 1916.
44	Witwe des Vollziehungsbeamten Justus Schäffer, Erziehungsbeihilfe für ihr Kind Anna, geb. 14. 1. 02 50,— M. bis zum vollendeten 14. Lebensjahre.	"	50	—	50	—	Bewilligt bis 31. 3. 1915.
45	Witwe des früheren Gemeindefekretärs in Rath, Ewald Höhfeld, Unterstützung . .	"	400	—	400	—	Bewilligt bis 31. 3. 1916.
46	Witwe des Volksschullehrers Höing, Er- ziehungsbeihilfe für ihre Kinder: Wilhelm, geb. 5. 9. 95 —,— M. Peter, geb. 3. 12. 97 50,— " bis zum vollendeten 17. Lebensjahre.	"	75	—	50	—	Ist 17 Jahre alt. Bewilligt bis 31. 3. 1914.
47	Witwe Hermann Stübßen, Erziehungsbei- hilfe für ihr Kind aus der Ehe mit dem verstorbenen städtischen Hausdiener Schmid Friedrich Anton, geb. 6. 11. 99 bis zum vollendeten 14. Lebensjahre.	"	50	—	29	17	Bewilligt bis 30. 11. 1913.
48	Witwe des Gemeindefekretärs a. D. Krohm, Erziehungsbeihilfe für ihre Kinder: Peter Paul, geb. 23. 12. 96 75,— M. Katharina, geb. 19. 4. 99 100,— " bis zum vollendeten 17. Lebensjahre.	"	—	—	175	—	Die Zahlung der Erziehungsbei- hilfe für das Kind Peter Paul ist mit dem 31. Dezember 1913 einzu- stellen.
	Pensionen usw. der Polizeibeamten im Poli- zeietat 54 401,50 M.						
	Summe		97259	—	107570	34	

Folde. Nr.	Namen und Amtsbezeichnung	Titel und Pos. des Etats	Etatsjahr 1912		Etatsjahr 1913		Bemerkungen
					im einzelnen	im ganzen	
			M	3	M	3	
III. Witwen- und Waisengelder.							
1	Witwe des Stadtschulinspektors Dr. Geyer, Witwengeld	IV, 3	939	—	939	—	
2	Witwe des Verwaltungsekretärs Toll, Wit- wengeld	"	358	34	358	34	
3	Witwe des Polizeiwachtmeisters Franke, Wit- wengeld	"	310	—	310	—	
—	Witwe des Polizeiinspektors a. D. Hellwig, Witwengeld	"	1250	—	—	—	Gestorben.
4	Witwe des Beigeordneten Craemer, Witwen- geld	"	500	—	500	—	
5	Witwe des Polizeifergeanten Lemhöfer, Wit- wengeld	"	186	—	186	—	
6	Witwe des Verwaltungsassistenten Dommel, Witwengeld	"	228	—	228	—	
7	Witwe des Buchhalters Bonhoff, Witwen- geld	"	448	—	448	—	
8	Witwe des Verwaltungsekretärs Hammes- fahr, Witwengeld	"	431	—	431	—	
9	Witwe des Marktstandgelberhebers Lenz, Witwengeld	"	160	—	160	—	
—	Witwe des Polizeifergeanten Jäger, jetzt Ehe- frau Kirchhoff, Waisengeld für ihr Kind I. Ehe: Ludwig, geb. 11. 11. 94	"	21	33	—	—	Ist 18 Jahre alt.
10	Witwe des Polizeifergeanten Gebhardt, a) Witwengeld 218,— M. b) Waisengeld für ihr Kind Otto, geb. 31. 7. 95 14,53 "	"	261	60	232	53	Die Zahlung des Waisengeldes ist mit dem 31. Juli 1913 einzu- stellen.
Zu übertragen			5 093	27	3 792	87	

Pfd. Nr.	Namen und Amtsbezeichnung	Titel und Pos. des Stats	Statsjahr 1912		Statsjahr 1913		Bemerkungen
			M	℔	im einzelnen	im ganzen	
	Übertrag		5 093	27	3 792	87	
11	Witwe des Hausvaters Menge, a) Wittwengeld 250,— M. b) Waisengeld für ihr Kind II. Ehe: Lydia, geb. 6. 1. 95 . . . —,— "	IV, 3	291	67	250	—	Ist 18 Jahre alt.
12	Witwe des Hofgartenauffsehers Roeder, Wit- wengeld	"	160	—	160	—	
13	Witwe des Polizeifergeanten a. D. Schramm, a) Wittwengeld 216,— M. b) Waisengeld für ihr Kind Gertrud, geb. 7. 1. 96. . . 36,— "	"	259	20	252	—	Die Zahlung des Waisengeldes ist mit dem 31. Januar 1914 ein- stellen.
14	Witwe des Polizeiwachtmeisters Thron, Wit- wengeld	"	406	80	406	80	
15	Witwe des Polizeifergeanten Rietner, Wit- wengeld	"	368	40	368	40	
16	Witwe des Polizeifergeanten Engelmann, Witwengeld	"	248	40	248	40	
17	Witwe des Polizeifergeanten Garber, Witwen- geld	"	416	40	416	40	
18	Witwe des Vollziehungsbeamten Müller, a) Wittwengeld 403,20 M. b) Waisengeld für ihr Kind Frida, geb. 24. 10. 94. . . —,— "	"	450	24	403	20	Ist 18 Jahre alt.
19	Witwe des Polizeifergeanten Raefe, Witwen- geld	"	439	20	439	20	
20	Witwe des Vollziehungsbeamten Rode, Wit- wengeld	"	451	20	451	20	
21	Witwe des Polizeifergeanten a. D. Böhme, Witwengeld	"	511	20	511	20	
22	Witwe des Polizeifergeanten Bischoff, Wit- wengeld	"	216	—	216	—	
23	Witwe des Polizeikommissars van Lamoen, Witwengeld	"	1020	—	1020	—	
	Zu übertragen		10 331	98	8 935	67	

Fbe. Nr.	Namen und Amtsbezeichnung	Titel und Pos. des Stats	Statsjahr 1912		Statsjahr 1913		Bemerkungen
			M	⊄	im einzelnen	im ganzen	
	Übertrag		10 331	98	8 935	67	
24	Witwe des Stadtbaurats Frings, Witwengeld	IV, 3	1800		1800		
25	Witwe des Oberbürgermeisters a. D. Lindemann, Witwengeld	"	3000		3000		
26	Witwe des Oberrealschullehrers Bachhaus, Witwengeld	"	980	40	980	40	
27	Witwe des Polizeifergeanten Silz, Witwengeld	"	750		750		
28	Witwe des Wegeaufsehers a. D. Beerbaum, Witwengeld	"	320	40	320	40	
29	Witwe des Polizeifergeanten a. D. Schmidt, Witwengeld	"	534		534		
30	Kind der verstorbenen Eheleute Polizeikommissar Schneider, Hermann, geb. 6. 1. 99	"	308		308		Waisengeld ist zu zahlen an den Vormund Kaufmann August Schneider, hier, Kreuzstraße 17 I.
31	Witwe des Polizeifergeanten Kollpad, Witwengeld	"	400	80	400	80	Witwe Kollpad ist geisteskrank. Zahlungen sind zu leisten an den Pfleger, Stadthetretär Welschen, hier.
32	Witwe des Stadtdieners Lemm a) Witwengeld 216,— M. b) Waisengeld für ihre Kinder Anna Elisabeth, geb. 7. 4. 99 43,20 " Peter Friedrich, geb. 13. 5. 00 43,20 "	"	302	40	302	40	
33	Witwe des Polizeikommissars Born, Witwengeld	"	880	80	880	80	
34	Witwe des Verwaltungsassistenten Stein, a) Witwengeld 216,— M. b) Waisengeld für ihre Kinder Helene, geb. 23. 6. 97. . . 43,20 " Paul Kurt Rudolf, geb. 25. 4. 01 43,20 "	"	302	40	302	40	
	Zu übertragen		19 911	18	18 514	87	

Fbe. Nr.	Namen und Amtsbezeichnung	Titel und Pos. des Stats	Statsjahr 1912		Statsjahr 1913		Bemerkungen
			M	♁	im einzelnen	im ganzen	
			M	♁	M	♁	
	Übertrag		19 911	18	18 514	87	
35	Witwe des Polizeifergeanten Dohr, a) Wittwengeld 216,— M. b) Waisengeld für ihre Kinder Johann Bernhard Joseph, geb. 10. 10. 94 —,— " Josepha Johanna Maria Eva, geb. 24. 12. 97 43,20 " Johannes Heinrich Hubert geb. 26. 8. 99 43,20 "	IV, 3	327	60	302	40	3t 18 Jahre alt.
36	Witwe des Verwaltungsjekretärs Nohl, Wittwengeld	"	500	40	500	40	
37	Witwe des Polizeifergeanten a. D. Dzierski, Wittwengeld	"	238	80	238	80	
38	Witwe des Marktaufsehers Berndt, Wittwengeld	"	534	—	534	—	
39	Witwe des Polizeifergeanten Both, a) Wittwengeld 453,60 M. b) Waisengeld für ihr Kind I. Ehe Maria, geb. 22. 2. 97 90,72 "	"	544	32	544	32	
40	Witwe des Polizeiinspektors a. D. Abel, Wittwengeld	"	1800	—	1800	—	
41	Witwe des Bahnvorstehers Habed, Wittwengeld	"	1092	—	1092	—	
42	Witwe des Polizeifergeanten Uthoff, jetzt Ehefrau Theodor Troost, Waisengeld für ihr Kind I. Ehe: Martha Johanna Gertrud, geb. 1. 3. 99	"	43	20	43	20	
43	Witwe des Polizeifergeanten Kuhnen, Wittwengeld	"	249	60	249	60	
44	Witwe des Polizeifergeanten Kommerstirchen jetzt Ehefrau Polizeifergeant Ringling, Waisengeld für ihr Kind I. Ehe: Maria Elisabeth, geb. 17. 4. 03	"	43	20	43	20	
	Zu übertragen		25 284	30	23 862	79	

Fbe. Nr.	Namen und Amtsbezeichnung	Titel und Pos. des Stats	Statsjahr 1912		Statsjahr 1913		Bemerkungen		
			M	S	im einzelnen			im ganzen	
					M	S		M	S
	Übertrag		25 284	30	23 862	79			
45	Witwe des Polizeifergeanten Eichberg, Witwengeld	IV, 3	216	—	216	—			
46	Witwe des Verwaltungsekretärs Helbig, Witwengeld	"	850	80	850	80			
47	Witwe des Oberlehrers Dr. Sporleder, Witwengeld	"	930	—	930	—			
48	Kinder der verstorbenen Eheleute Polizeikommissar Schmitz, Waisengeld: Heinrich, geb. 13. 5. 95 15,83 M. Maria, geb. 26. 2. 98 95,— " Gertrud, geb. 30. 11. 00. 95,— "	"	285	—	205	83	Bu 48. Die Zahlung des Waisengeldes für das Kind Heinrich ist mit dem 31. Mai 1913 einzustellen. Das Waisengeld ist zu zahlen an den Vormund Michael Schweickert in Coblenz, Martensbüchsenweg 24.		
49	Witwe des Oberlehrers Dr. Berghoff, a) Witwengeld 1010,40 M. b) Waisengeld für ihre Kinder: Karl Theodor Walter Viktor, geb. 12. 5. 95 33,68 " Erna Christine Therese, geb. 20. 4. 99 202,08 "	"	1414	56	1246	16	Die Zahlung des Waisengeldes für das Kind Karl Theodor Walter Viktor ist mit dem 31. Mai 1913 einzustellen.		
50	Witwe des Oberlehrers Dr. Küdelhaus, a) Witwengeld 386,40 M. b) Waisengeld für ihre Kinder: Irma, geb. 10. 2. 03 77,28 " Ingeborg, geb. 6. 2. 04 77,28 "	"	540	96	540	96			
51	Witwe des Polizeifergeanten Hed, jetzt Ehefrau Grenzaufseher Karl Olbrich, Waisengelder für ihre Kinder I. Ehe: Wilh. Jos. Alfons, geb. 9. 5. 00 47,76 M. Joseph Wilhelm, geb. 24. 10. 01 47,76 "	"	95	52	95	52			
52	Witwe des Polizeifergeanten a. D. Fohland, Witwengeld	"	216	—	216	—			
53	Kinder der verstorbenen Eheleute Polizeiwachtmeister Hütter, Waisengeld: Johanna, Helene, geb. 7. 9. 94 —,— M. Philippine Emilie, geb. 16. 11. 96 174,— "	"	261	—	174	—	Ist 18 Jahre alt. Waisengeld ist zu zahlen an den Vormund Frau G. Bruchwiler hier, Oststraße 68.		
	Zu übertragen		30 094	14	28 338	06			

Ffde. Nr.	Namen und Amtsbezeichnung	Titel und Pos. des Stats	Statsjahr 1912		Statsjahr 1913		Bemerkungen
			M	ℒ	im einzelnen	im ganzen	
	Übertrag		30 094	14	28 338	06	
54	Witwe des Polizeisergeanten August Schmidt, Witwengeld	IV, 3	480	—	480	—	
55	Witwe des Polizeisergeanten Arend, Witwen- geld	"	427	20	427	20	
56	Witwe des Vollziehungsbeamten a. D. Tischen- dorf, Witwengeld	"	600	—	600	—	
—	Witwe des Oberlehrers a. D. Dr. Stammer, Witwengeld	"	1548	—	—	—	Gestorben.
57	Witwe des Bauassistenten a. D. Frenz, Wit- wengeld	"	1248	—	1248	—	
58	Witwe des Vollziehungsbeamten Justus Schäffer, a) Witwengeld 400,80 M. b) Waisengeld für ihre Kinder: Erich Frh. Justus, geb. 1.11.94 —, — " Johanna Eleonore Sophie, geb. 19. 8. 96 80,16 " Anna Karoline Justine, geb. 14. 1. 02. 80,16 "	"	614	56	561	12	3½ 18 Jahre alt.
59	Witwe des Kanzlisten Zimmermann, Witwen- geld	"	216	—	216	—	
—	Witwe des Mittelschullehrers Frechen, Wit- wengeld	"	405	60	—	—	Gestorben.
60	Witwe des Verwaltungsekretärs Simon, Witwengeld	"	775	20	775	20	
61	Witwe des Bureauassistenten Kreuzinger, Witwengeld	"	660	—	660	—	
62	Witwe des Polizeisergeanten Hilgers, a) Witwengeld 222,— M. b) Waisengeld für ihre Kinder: Johann Wilh., geb. 23. 7. 94 —, — " Jakob Adolf Hans Erich, geb. 30. 3. 96. 44,40 " Maria Margarete Luise The- rese, geb. 12. 5. 97 44,40 "	"	325	60	310	80	3½ 18 Jahre alt.
	Zu übertragen		37 394	30	33 616	38	

Pfd. Nr.	Namen und Amtsbezeichnung	Titel und Pos. des Stats	Statsjahr 1912		Statsjahr 1913		Bemerkungen
					in einzelnen	in ganzen	
			M	⊄	M	⊄	
	Übertrag		37 394	30	33 616	38	
63	Witwe des Polizeifergeanten Haas, a) Witwengeld 222,— M. b) Waisengeld für ihre Kinder: Margarete Bernhardine, geb. 15. 7. 98. 44,40 " Dorothea Josephine, geb. 12. 10. 99 44,40 "	IV, 3	310	80	310	80	
64	Witwe des Polizeifergeanten a. D. Schrader, Witwengeld "	"	600	—	600	—	
65	Witwe des Lagerhausverwalters a. D. Froh- loff, Witwengeld "	"	660	—	660	—	
66	Witwe des Eichmeisters Landmesser, a) Witwengeld 770,40 M. b) Waisengeld für ihr Kind Margarete Pauline Wilhel- mine, geb. 27. 12. 96 . . . 154,08 "	"	924	48	924	48	
67	Witwe des Kranmeisters Leunig, a) Witwengeld 276,— M. b) Waisengeld für ihr Kind Karl, geb. 15. 8. 98. . . . 55,20 "	"	331	20	331	20	
68	Witwe des Direktors des Vermessungsamtes, Wallraff, Witwengeld "	"	2500	—	2500	—	
69	Kind der verstorbenen Eheleute Oberlehrer a. D. Hennig, Waisengeld . . Hedwig, geb. 8. 6. 95 "	"	296	40	74	10	Die Zahlung des Waisengeldes ist mit dem 30. Juni 1913 einzu- stellen. Waisengeld ist zu zahlen an den Vormund Oberlehrer Pro- fessor Dr. Krause hier, Gutenberg- straße 59.
70	Witwe des Oberlehrers a. D. Dr. Mieß, Witwengeld "	"	1495	20	1495	20	
71	Witwe des Polizeifergeanten Erdmann, a) Witwengeld 364,80 M. b) Waisengeld für ihre Kinder Maria Amalie, geb. 25. 3. 95 —,— M. Franz Bernhard, geb. 5. 4. 00 72,96 " Luise Karoline, geb. 9. 7. 02 72,96 " Johanne Josephine, geb. 8. 3. 04 72,96 "	"	656	64	583	68	38 18 Jahre alt.
	Zu übertragen		45 169	02	41 095	84	

Lfde. Nr.	Namen und Amtsbezeichnung	Titel und Pos. des Stats	Statsjahr 1912		Statsjahr 1913		Bemerkungen
			M	℄	im einzelnen	im ganzen	
	Übertrag		45 169	02	41 095	84	
72	Witwe des Feuerwehrfeldwebels Hugo, a) Witwengeld 543,60 M. b) Waisengeld für ihr Kind: Auguste Katharina, geb. 18. 4. 97 108,72 "	IV, 3	652	32	652	32	
73	Witwe des Polizeifergeanten a. D. Böttger, Witwengeld "	"	660	—	660	—	
74	Witwe des Polizeifergeanten Dörr, a) Witwengeld 300,— M. b) Waisengeld für ihr Kind Willi Peter, geb. 8. 3. 03 60,— "	"	360	—	360	—	
75	Witwe des Bureauassistenten Hinrichs, Wit- wengeld "	"	367	20	367	20	
76	Witwe des Bureauassistenten Wilhelm, a) Witwengeld 307,20 M. b) Waisengeld für ihr Kind Walter, geb. 11. 1. 03. 61,44 "	"	368	64	368	64	
77	Witwe des Kanzlisten Gaebler, Witwengeld	"	522	—	522	—	
78	Witwe des Polizeifergeanten Krüll, a) Witwengeld 300,— M. b) Waisengeld für ihr Kind Karl Joseph, geb. 24. 9. 06 60,— "	"	360	—	360	—	
79	Witwe des Vollziehungsbeamten a. D. Op- penberg, Witwengeld "	"	534	—	534	—	
80	Kinder der verstorbenen Eheleute Polizei- fergeant Hüsgen, Waisengeld: Maria, geb. 20. 2. 95 —,— M. Heinrich Joseph, geb. 9. 6. 97 146,— "	"	279	83	146	—	Zu 80. Ist 18 Jahre alt. Waisengeld ist zu zahlen an den Bormund Taxator Heinrich Kott- macher hier, Stamm 200a.
81	Witwe des Stadtschreibers Kroschel, Witwengeld "	"	936	—	936	—	
82	Witwe des Obermeisters Bastheim, Witwen- geld "	"	1080	—	1080	—	
	Zu übertragen		51 289	01	47 082	—	

Fol. Nr.	Namen und Amtsbezeichnung	Titel und Pos. des Stats	Statsjahr 1912		Statsjahr 1913		Bemerkungen
			M	3	in einzelnen	im ganzen	
			M	3	M	3	
	Übertrag		51 289	01	47 082		
83	Witwe des Schlachthofaufsehers Flaskamp, Witwengeld	IV, 3	624	—	624	—	
84	Witwe des früheren Bürgermeisters Bender von Gerresheim, Witwengeldzuschuß.	"	938	88	938	88	
85	Witwe des Mittelschullehrers Schumacher, Witwengeld	"	1325	—	1325	—	
86	Witwe des Bauingenieurs Hesse, Witwengeld	"	1296	—	1296	—	
87	Witwe des Kanzlisten Sell, Witwengeld	"	468	—	468	—	
88	Witwe des Polizeifergeanten a. D. Schäfer, Witwengeld	"	300	—	300	—	
89	Witwe des Bauassistenten Scheuer, a) Witwengeld 506,40 M. b) Waisengeld für ihr Kind Hans Ferdinand, geb. 7. 6. 06 101,28 "	"	607	68	607	68	
90	Witwe des Schuhmanns a. D. Heiden, Wit- wengeld	"	300	—	300	—	
91	Witwe des Vorschullehrers a. D. Dudweiler, Witwengeld	"	1380	—	1380	—	
92	Witwe des Polizeifergeanten Wurster, a) Witwengeld 390,— M. b) Waisengeld für ihr Kind Margarete, geb. 8. 8. 07 . 390,— "	"	780	—	780	—	
93	Witwe des Polizeifergeanten Hüllstrung, a) Witwengeld 300,— M. b) Waisengeld für ihre Kinder: Margarete Angelika, geb. 25. 1. 98 60,— " Hugo, geb. 21. 6. 03. 60,— " Georg Gustav, geb. 20. 12. 05 60,— " Sophie Charlotte, geb. 10.6.07 60,— "	"	540	—	540	—	
94	Witwe des Polizeiinspektors Seßermann Witwengeld	"	1950	—	1950	—	
	Zu übertragen		61 798	57	57 591	56	

Lfde. Nr.	Namen und Amtsbezeichnung	Titel und Pos. des Stats	Statsjahr 1912		Statsjahr 1913		Bemerkungen
			M	S	im einzelnen	im ganzen	
			M	S	M	S	
	Übertrag		61 798	57	57 591	56	
95	Witwe des Polizeifergeanten Pampuch, Witwengeld	IV, 3	705	60	705	60	
96	Witwe des Vorschullehrers Herpel, a) Witwengeld 1023,60 M. b) Waisengeld für ihr Kind Kurt Karl, geb. 24. 6. 03 204,72 "	"	1228	32	1228	32	
97	Witwe des Polizeifergeanten Henning, a) Witwengeld 674,40 M. b) Waisengeld für ihr Kind Friedrich Wilhelm, geb. 7. 4. 05 134,88 "	"	809	28	809	28	
98	Witwe des Polizeifergeanten a. D. Linden, a) Witwengeld 300,— M. b) Waisengeld für ihre Kinder: Helene, geb. 5. 4. 95 5,— " Johann, geb. 15. 2. 97 60,— " Gertrud, geb. 5. 2. 99. 60,— " Karl, geb. 14. 7. 00 60,— " Wilhelm, geb. 6. 5. 08 60,— "	"	600	—	545	—	Die Zahlung des Waisengeldes für das Kind Helene ist mit dem 30. April 1913 einzustellen.
99	Witwe des Beigeordneten Keffler, Witwengeld	"	4000	—	4000	—	
100	Witwe des Direktors Professor Leitritz, a) Witwengeld 2626,80 M. b) Waisengeld für ihr Kind Edith, geb. 19. 11. 95 306,46 "	"	3152	16	2933	26	Die Zahlung des Waisengeldes ist mit dem 30. November 1913 einzustellen.
101	Witwe des Polizeifergeanten a. D. Kiepe, Witwengeld	"	494	40	494	40	
102	Witwe des Vorschullehrers Fied, Witwengeld	"	1335	60	1335	60	
103	Witwe des Fuhrparlaufsehers Fritsche, a) Witwengeld 462,— M. b) Waisengeld für ihre Kinder: Ludwig Karl Johannes, geb. 9. 11. 94 —,— " Maria, geb. 13. 4. 05 92,40 "	"	616	—	554	40	31 18 Jahre alt.
	Zu übertragen		74 739	93	70 197	42	

Zfdr. Nr.	Namen und Amtsbezeichnung	Titel und Pos. des Stats	Statsjahr 1912		Statsjahr 1913		Bemerkungen
			M	ℒ	im einzelnen	im ganzen	
	Übertrag		74 739	93	70 197	42	
104	Witwe des Stadtdieners a. D. Pieper, Witwengeld	IV, 3	463	20	463	20	
105	Witwe des Polizeisergeanten Maßerath, a) Witwengeld 402,— M. b) Waisengeld für ihre Kinder: Wilhelm, geb. 23. 1. 00 . . . 80,40 " Franz Balthasar, geb. 8. 6. 01 . . 80,40 " Elisabeth, geb. 1. 9. 05 . . . 80,40 "	"	643	20	643	20	
106	Witwe des Stadtbauassistenten Kuczynski, Witwengeld	"	1334	40	1334	40	
107	Witwe des Stadtbauassistenten Crones, Witwengeld	"	1100	—	1100	—	
108	Witwe des Stadtssekretärs a. D. Brieden, a) Witwengeld 1366,80 — b) Waisengeld für ihre Kinder: Eduard Theodor Wilhelm, geb. 17. 6. 97 273,36 " Berta Christine, geb. 31. 7. 98 . . 273,36 " Ernst Heinz, geb. 6. 4. 09 . . 273,36 "	"	2186	88	2186	88	
109	Witwe des Stadtssekretärs Neuhann, a) Witwengeld 1032,— M. b) Waisengeld für ihr Kind Erna Karola Maria, geb. 1. 3. 96 206,40 "	"	1238	40	1238	40	
110	Witwe des Polizeisergeanten Kraft, Witwen- geld	"	675	60	675	60	
111	Witwe des Zeichenlehrers Liedemann, a) Witwengeld 1280,— M. b) Waisengeld für ihr Kind Hans, geb. 19. 12. 94 . . . —,— M.	"	1472	—	1280	—	31 18 Jahre alt.
112	Witwe des Stadtssekretärs Schlemmer, Witwengeld	"	466	80	466	80	
113	Witwe des Stadtdieners a. D. Dirkes, Witwengeld	"	459	60	459	60	
	Zu übertragen		84 780	01	80 045	50	

Fde. Nr.	Namen und Amtsbezeichnung	Titel und Pos. des Etats	Etatjahr 1912		Etatjahr 1913		Bemerkungen
			M	3	im einzelnen	im ganzen	
			M	3	M	3	
114	Übertrag Kind der verstorbenen Eheleute Polizei- fergeant Wingenfeld, Waisengeld, Lina, geb. 25. 6. 98	IV, 3	84 780	01	80 045	50	
115	Witwe des Stadtsekretärs Blasig, a) Witwengeld 561,60 M. b) Waisengeld für ihr Kind Karl, geb. 18. 4. 04 112,32 "	"	—	—	162	80	Waisengeld ist zu zahlen an den Vormund Heinrich Schwalb III in Rödgen bei Biefen.
116	Witwe des Stadtsekretärs Schulte, a) Witwengeld 522,— M. b) Waisengeld für ihre Kinder: Franz Josef, geb. 10. 12. 05 104,40 " Josef Suibert, geb. 11. 10. 07 104,40 "	"	—	—	673	92	
117	Witwe des Lokomotivführers Gipper, a) Witwengeld 300,— M. b) Waisengeld für ihre Kinder: Anna Luise, geb. 19. 12. 07 60,— " Maria Gertrud, geb. 23. 9. 10 60,— " Elisabeth, geb. 3. 8. 12 60,— "	"	—	—	730	80	
118	Witwe des Polizeiwachtmeisters a. D. Nieber- lein, Witwengeld	"	—	—	480	—	
119	Witwe des Stadtschulrats und königlichen Schulrats Grub, a) Witwengeld 2280,— M. b) Waisengeld für ihre Kinder: Elisabeth Maria, geb. 15. 9. 98 456,— " Charlotte, geb. 27. 12. 03 456,— " Gertrud, geb. 9. 6. 10 456,— "	"	—	—	572	40	
120	Witwe des Polizeifergeanten Bach, Witwengeld	"	—	—	3648	—	
121	Witwe des Polizeifergeanten a. D. Rippes, Witwengeld	"	—	—	451	20	
122	Witwe des Maschineningenieurs Planter, Witwengeld	"	—	—	554	40	
123	Witwe des Kanzleisekretärs Krivat, Witwen- geld	"	—	—	1720	—	
	Summe		84 780	01	826	80	
					89 865	82	

Pfd. Nr.	Namen und Amtsbezeichnung	Titel und Pos. des Etats	Etatjahr 1912		Etatjahr 1913		Bemerkungen
					im einzelnen	im ganzen	
			M	S	M	S	
2. Etat der Polizeiverwaltung.							
I. Befoldungen.							
Polizei-Exekutivbeamte.							
Polizei-Inspektoren.							
1	Blase	I, 1	6700	—	6700	—	
2	Boigt, Gehalt 5835,— M. Alterszulage von 400 M. vom 1. 4. 13 ab 400,— "	"	5835	—	6235	—	Dienstwohnung im Werte von 465 M. (St.-B.-B. v. 27.11.12.)
3	Zur Beförderung eines Polizeikommissars zum Polizeiinspektor	"	—	—	400	—	
Polizei-Kommissare.							
—	Marhold	"	4835	—	—	—	Pensioniert.
4	Senze	"	4835	—	4835	—	Dienstwohnung.
5	Höfner, Gehalt 4235,— M. Alterszulage von 400 M. vom 1. 7. 13 ab 300,— "	"	4235	—	4535	—	Desgl.
6	Josephs	"	4235	—	4235	—	Desgl.
7	Gauer	"	4235	—	4235	—	Desgl.
—	Schlüter	"	4300	—	—	—	Zur allgemeinen Verwaltung versetzt.
8	Daub	"	4235	—	4235	—	Dienstwohnung.
9	Sannemann, Gehalt. 4135,— M. Alterszulage von 400 M. vom 1. 7. 12 ab 100,— "	"	4135	—	4235	—	Desgl.
10	Ude, Gehalt 4035,— M. Alterszulage von 400 M. vom 1. 10. 12 ab 200,— "	"	4035	—	4235	—	Desgl.
Zu übertragen			51 615	—	43 880	—	

Lfd. Nr.	Namen und Amtsbezeichnung	Titel und Pos. des Stats	Statsjahr 1912		Statsjahr 1913		Bemerkungen
			M	3	im einzelnen	im ganzen	
			M	3	M	3	
	Übertrag		51 615		43 880		
11	Ulrich, Gehalt 3835,— M. Alterszulage von 400 M. vom 1. 4. 13 ab 400,— "	I, 1	3835		4235		Dienstwohnung.
12	Stapf, Gehalt 4300,— M. Alterszulage von 400 M. vom 1. 10. 13 ab 200,— "	"	4300		4500		
13	Schmidt	"	3835		3835		Desgl.
14	Gärtner	"	3835		3760		Dienstwohnung einschl. Heizung. Für Heizung werden 75 M. berechnet.
—	Wehrspann	"	3900		—		Ausgeschieden.
15	Schierz, Gehalt 4700,— M. Alterszulage von 400 M. vom 1. 1. 14 ab 100,— "	"	4700		4800		
16	Demselben nicht pensionsberechtigte Entschädigung für den Verlust der Gebühren für Wahrnehmung der Amtsanwaltschaftsgeschäfte bei dem Amtsgericht Düsseldorf-Gerresheim	"	750		750		St.-B.-B. v. 30. 5. 11.
17	Rost	"	3435		3435		Dienstwohnung.
18	Emmighausen, Gehalt 3600,— M. Alterszulage von 400 M. vom 1. 1. 13 ab 300,— "	"	3600		3900		
19	Gritschke, Gehalt 3035,— M. Alterszulage von 400 M. vom 1. 7. 13 ab 300,— "	"	3035		3335		Desgl.
20	Stolzenburg	"	3435		3435		Desgl.
21	Beer	"	3117 50		3035		Jetzt Dienstwohnung im Werte von 465 M.
22	Günther, Gehalt 2935,— M. Alterszulage von 400 M. vom 1. 7. 12 ab 100,— "	"	2935		3035		Dienstwohnung.
23	Borgaß, Gehalt 3300,— M. Alterszulage von 400 M. vom 1. 10. 12 ab 200,— "	"	3300		3500		
	Zu übertragen		99 627 50		89 435		

Fde. Nr.	Namen und Amtsbezeichnung	Titel und Pos. des Stats	Statsjahr 1912		Statsjahr 1913		Bemerkungen
			M	3	im einzelnen M	3 im ganzen M	
	Übertrag		99 627	50	89 435		
24	Mattenkloft, Gehalt 2635,— M. Alterszulage von 400 M. vom 1. 7. 13 ab 300,— "	I, 1	3100		2935		Seht Dienstwohnung.
25	v. Lattorff, Gehalt 3100,— M. Alterszulage von 400 M. vom 1. 7. 13 ab 300,— "	"	3100		3400		
26	Eiche, Gehalt 3100,— M. Alterszulage von 400 M. vom 1. 1. 14 ab 100,— "	"	3100		3200		
27	"	—		2635		Dienstwohnung (Stelle von Schlüter).
28	Wollenberg	"	—		3100		Stelle von Wehrspann.
29	"	—		3100		Stelle von Marhold.
30	"	—		3100		Neue Stelle.
	Polizeioberwachmeister.						
31	Berg	I, 1	3600		3950		Bisher Dienstwohnung.
32	Rohrbach	"	—		—		Ist bei der Polizeischule und bezieht sein Gehalt aus der Polizeischulkasse.
33	Richard, Gehalt 3550,— M. Alterszulage von 200 M. vom 1. 4. 13 ab 200,— "	"	3550		3750		
34	Lenz, Gehalt 3167,50 M. Alterszulage von 200 M. vom 1. 4. 13 ab 200,— "	"	3167 50		3367 50		Dienstwohnung.
35	Dritvol, Gehalt 3167,50 M. Alterszulage von 200 M. vom 1. 4. 13 ab 200,— "	"	3167 50		3367 50		Desgl.
36	Niebann, Gehalt 3167,50 M. Alterszulage von 200 M. vom 1. 4. 13 ab 200,— "	"	3167 50		3367 50		Desgl.
	Zu übertragen		125 580		128 707 50		

Fde. Nr.	Namen und Amtsbezeichnung	Titel und Pos. des Stats	Statsjahr 1912		Statsjahr 1913		Bemerkungen
					im einzelnen	im ganzen	
			M	3	M	3	
	Übertrag		125 580	—	128 707	50	
37	Theilling, Gehalt 3350,— M. Alterszulage von 200 M. vom 1. 4. 13 ab 200,— "	I, 1	3350	—	3550	—	
38	Zur Beförderung von 2 Polizeiwachtmeistern zu Polizeioberwachtmeistern	"	—	—	200	—	
	P o l i z e i w a c h t m e i s t e r .						
39	Panzer, Gehalt 3200,— M. Alterszulage von 100 M. vom 1. 4. 13 ab 100,— "	"	3200	—	3300	—	
40	Zetjchmann	"	3070	—	3070	—	Dienstwohnung.
41	Gobau, Gehalt 3200,— M. Alterszulage von 100 M. vom 1. 1. 14 ab 25,— "	"	3200	—	3225	—	
42	Franke, Gehalt 3200,— M. Alterszulage von 200 M. vom 1. 10. 13 ab 100,— "	"	3200	—	3300	—	Befondere Festsetzung.
43	Mielitz, Gehalt 3000,— M. Alterszulage von 200 M. vom 1. 10. 13 ab 100,— "	"	3000	—	3100	—	
44	v. Knoblauch, Gehalt 3000,— M. Alterszulage von 200 M. vom 1. 10. 13 ab 100,— "	"	3000	—	3100	—	
45	Thieß, Gehalt 3000,— M. Alterszulage von 200 M. vom 1. 1. 14 ab 50,— "	"	3000	—	3050	—	
46	Tenge	"	3000	—	3000	—	
47	Solle	"	3000	—	3000	—	
—	Sadtler	"	3520	—	—	—	Zur allgemeinen Verwaltung berufen.
48	Buschmann	"	3000	—	3000	—	
	Zu übertragen		163 120	—	163 602	50	

Pfe. Nr.	Namen und Amtsbezeichnung	Titel und Pos. des Stats	Statsjahr 1912		Statsjahr 1913				Bemerkungen
			M	S	im einzelnen		im ganzen		
					M	S	M	S	
	Übertrag		163	120	163	602	50		
49	Bunsch	I, 1	3000		3000				
50	Hilben, Gehalt 2900,— M. Alterszulage von 200 M. vom 1. 10. 12 ab 100,— "	"	2900		3000				
51	Mündelein	"	2800		2800				
52	Tembories	"	2800		2800				
53	Taupitz	"	2800		2800				
54	Kardukewitz	"	2600		2600				
55	Klusmann, Gehalt 2750,— M. Alterszulage von 200 M. vom 1. 7. 12 ab 50,— "	"	2750		2800				
56	Steingens	"	3000		3000				
57	Giers, Gehalt 2550,— M. Alterszulage von 200 M. vom 1. 7. 12 ab 50,— "	"	2550		2600				
58	Schlömer, Gehalt 2600,— M. Alterszulage von 200 M. vom 1. 4. 13 ab 200,— "	"	2600		2800				
59	Scheid, Gehalt 2600,— M. Alterszulage von 200 M. vom 1. 4. 13 ab 200,— "	"	2600		2800				
60	Schwan, Gehalt 2200,— M. Alterszulage von 200 M. vom 1. 4. 13 ab 200,— "	"	2200		2400				
61	Moldau, Gehalt 2400,— M. Alterszulage von 200 M. vom 1. 4. 13 ab 200,— "	"	2400		2600				
62	Vaskowski	"			2200			Stelle von Sadtler.	
63	"	2200		2200				
	Zu übertragen		200	320	204	002	50		

Fde. Nr.	Namen und Amtsbezeichnung	Titel und Pos. des Stats	Statsjahr 1912		Statsjahr 1913				Bemerkungen
			M	S	im einzelnen		im ganzen		
					M	S	M	S	
	Übertrag		200	320	204	002	50		
64	I, 1	—	—	2200	—	—	Neue Stelle.	
65	"	—	—	2200	—	—	Desgl.	
	Polizeisergeanten.								
—	Thurow	"	2500	—	—	—	—	Pensioniert.	
66	Hörisch	"	2500	—	2500	—	—		
—	Witte	"	2500	—	—	—	—	Desgl.	
67	Suege	"	2500	—	2500	—	—		
68	Budde	"	2500	—	2500	—	—		
69	Gutwasser	"	2500	—	2500	—	—		
70	Bodemann I	"	2500	—	2500	—	—		
71	Poillon	"	2500	—	2500	—	—		
72	Boer	"	2500	—	2500	—	—		
73	Torfe	"	2500	—	2500	—	—		
74	Mädert	"	2500	—	2500	—	—		
75	Hirtz I	"	2500	—	2500	—	—		
76	Pfützenreuter	"	2500	—	2500	—	—		
77	Pamp	"	2500	—	2500	—	—		
78	Zils	"	2500	—	2500	—	—		
79	Simons	"	2500	—	2500	—	—		
80	Conrads	"	2500	—	2500	—	—		
81	Heitampf	"	2500	—	2500	—	—		
82	Kolles	"	2500	—	2500	—	—		
	Zu übertragen		247	820	250	902	50		

Fde. Nr.	Namen und Amtsbezeichnung	Titel und Pos. des Stats	Statsjahr 1912		Statsjahr 1913				Bemerkungen
					im einzelnen		im ganzen		
			M	₰	M	₰	M	₰	
	Übertrag		247 820	—	250 902	50			
83	Rehnen	I, 1	2500	—	2500	—			
84	Neuenhaus	"	2500	—	2500	—			
85	Samacher I (Bernert), Gehalt 2475,— M. Alterszulage von 100 M. vom 1. 7. 12 ab	"	2475	—	2500	—			
86	Schmitz I (Franz), Gehalt . . 2475,— M. Alterszulage von 100 M. vom 1. 7. 12 ab	"	2475	—	2500	—			
87	Kreuser, Gehalt 2475,— M. Alterszulage von 100 M. vom 1. 7. 12 ab	"	2475	—	2500	—			
88	Bremer, Gehalt 2475,— M. Alterszulage von 100 M. vom 1. 7. 12 ab	"	2475	—	2500	—			
89	Rüller, Gehalt 2450,— M. Alterszulage von 100 M. vom 1. 10. 12 ab	"	2450	—	2500	—			
90	Uppenkamp, Gehalt 2425,— M. Alterszulage von 100 M. vom 1. 1. 13 ab	"	2425	—	2500	—			
91	Füßer, Gehalt 2400,— M. Alterszulage von 100 M. vom 1. 4. 13 ab	"	2400	—	2500	—			
92	Hoffmann I (Heinrich), Gehalt 2400,— M. Alterszulage von 100 M. vom 1. 10. 13 ab	"	2400	—	2450	—			
93	Samacher II (Hermann), Geh. 2400,— M. Alterszulage von 100 M. vom 1. 4. 13 ab	"	2400	—	2500	—			
94	Schütz I (Wilhelm), Gehalt . . 2400,— M. Alterszulage von 100 M. vom 1. 4. 13 ab	"	2400	—	2500	—			
	Zu übertragen		277 195	—	280 852	50			

Lfd. Nr.	Namen und Amtsbezeichnung	Titel und Pos. des Etats	Statsjahr 1912		Statsjahr 1913		Bemerkungen
			M	3	im einzelnen	im ganzen	
	Übertrag		277	195	280	852 50	
95	Lübbermann	1, I	2400		2400		
96	Fischer	"	2145		2145		Dienstwohnung.
97	Schmidt II (Jakob)	"	2400		2400		
98	Peifer	"	2400		2400		
—	Kleer	"	2400		—		Pensioniert.
99	Möhlen	"	2400		2400		
100	Strid	"	2400		2400		
101	Taafen	"	2400		2400		
102	Sermes I (Kaspar)	"	2400		2400		
103	Biebel	"	2400		2400		
104	Bezel	"	2400		2400		
105	Bomberg	"	2400		2400		
106	Schramm I (Gerhard)	"	2400		2400		
107	Jung	"	2400		2400		
108	Bach	"	2400		2400		
109	Ratte	"	2400		2400		
110	Hübner	"	2400		2400		
111	Martenka	"	2400		2400		
112	Dohmen	"	2400		2400		
113	Jungenhaag	"	2400		2400		
114	Leuthen	"	2400		2400		
115	Kuhlmann	"	2400		2400		
	Zu übertragen		329	740	330	997 50	

Pfe. Nr.	Namen und Amtsbezeichnung	Titel und Pos. des Stats	Statsjahr 1912		Statsjahr 1913		Bemerkungen		
			M	S	in einzelnen			im ganzen	
					M	S		M	S
	Übertrag		329 740		330 997	50			
116	Töpfer	I, 1	2400		2400				
117	Claffen I	"	2400		2400				
118	Hane	"	2400		2400				
119	Kaiser I (Karl)	"	2400		2400				
120	Westerfeld	"	2400		2400				
121	Tomczak I (Anton)	"	2400		2400				
—	Göbbels I	"	2400		—		Pensioniert.		
122	Liesensfeld	"	2400		2400				
123	Wilsrecht	"	2400		2400				
124	Bruckmann	"	2400		2400				
—	Döhmen	"	2400		—		Pensioniert.		
125	Sonnen	"	2400		2400				
126	Weißer	"	2400		2400				
127	Stoßhausen	"	2400		2400				
128	Honsbusch	"	2400		2400				
129	Meyer I (Paul)	"	2400		2400				
130	Walter	"	2400		2400				
131	Riebschläger	"	2400		2400				
132	Mörchen	"	2400		2400				
133	Hansen I (Matthias), Gehalt . 2375,— M. Alterszulage von 100 M. vom 1. 7. 12 ab 25,— "	"	2375		2400				
	Zu übertragen		377 715		374 197	50			

Fde. Nr.	Namen und Amtsbezeichnung	Titel und Pos. des Stats	Statsjahr 1912		Statsjahr 1913				Bemerkungen
					im einzelnen		im ganzen		
			M	₰	M	₰	M	₰	
	Übertrag		377 715	—	374 197	50			
134	Fuß, Gehalt 2375,— M. Alterszulage von 100 M. vom 1. 7. 12 ab 25,— "	I, 1	2375	—	2400	—			
135	Bornkessel, Gehalt 2375,— M. Alterszulage von 100 M. vom 1. 7. 12 ab 25,— "	"	2375	—	2400	—			
136	Frings, Gehalt 2375,— M. Alterszulage von 100 M. vom 1. 7. 12 ab 25,— "	"	2375	—	2400	—			
137	Hederen I (Franz), Gehalt 2375,— M. Alterszulage von 100 M. vom 1. 7. 12 ab 25,— "	"	2375	—	2400	—			
—	Kerkmann	"	2325	—	—	—		Benfioniert.	
138	Jergang, Gehalt 2325,— M. Alterszulage von 100 M. vom 1. 1. 13 ab 75,— "	"	2325	—	2400	—			
139	Eis, Gehalt 2325,— M. Alterszulage von 100 M. vom 1. 1. 13 ab 75,— "	"	2325	—	2400	—			
140	Lafenbrink, Gehalt 2300,— M. Alterszulage von 100 M. vom 1. 4. 13 ab 100,— "	"	2300	—	2400	—			
141	Loze, Gehalt 2300,— M. Alterszulage von 100 M. vom 1. 4. 13 ab 100,— "	"	2300	—	2400	—			
142	Biscoping, Gehalt 2300,— M. Alterszulage von 100 M. vom 1. 7. 13 ab 75,— "	"	2300	—	2375	—			
143	Dickmann, Gehalt 2300,— M. Alterszulage von 100 M. vom 1. 7. 13 ab 75,— "	"	2300	—	2375	—			
			403 390	—	398 147	50			

Efd. Nr.	Namen und Amtsbezeichnung	Titel und Pos. des Staß	Etatjahr 1912		Etatjahr 1913		Bemerkungen
			M	ö	in einzelnen	in ganzen	
	Übertrag		403	390	398	147 50	
144	Menn, Gehalt 2300,— M. Alterszulage von 100 M. vom 1. 7. 13 ab 75,— "	I, 1	2300		2375		
145	Rüsten, Gehalt 2300,— M. Alterszulage von 100 M. vom 1. 7. 13 ab 75,— "	"	2300		2375		
146	Rösch, Gehalt. 2300,— M. Alterszulage von 100 M. vom 1. 7. 13 ab 75,— "	"	2300		2375		
147	Klimaschewsky, Gehalt . . . 2300,— M. Alterszulage von 100 M. vom 1. 7. 13 ab 75,— "	"	2300		2375		
148	Kaiser II (Johann), Gehalt . . 2300,— M. Alterszulage von 100 M. vom 1. 10. 13 ab 50,— "	"	2300		2350		
149	Becker I (Heinrich), Gehalt . 2300,— M. Alterszulage von 100 M. vom 1. 10. 13 ab 50,— "	"	2300		2350		
150	Emunds, Gehalt 2300,— M. Alterszulage von 100 M. vom 1. 10. 13 ab 50,— "	"	2300		2350		
151	Baum, Gehalt 2300,— M. Alterszulage von 100 M. vom 1. 10. 13 ab 50,— "	"	2300		2350		
152	Müller I (Wilhelm), Gehalt . 2300,— M. Alterszulage von 100 M. vom 1. 10. 13 ab 50,— "	"	2300		2350		
153	Stuß, Gehalt 2300,— M. Alterszulage von 100 M. vom 1. 1. 14 ab 25,— "	"	2300		2325		
154	Fränziß	"	2300		2300		
155	Dahmen I	"	2300		2300		
	Zu übertragen		430	990	426	322 50	

Pfd. Nr.	Namen und Amtsbezeichnung	Titel und Pos. des Stats	Statsjahr 1912		Statsjahr 1913		Bemerkungen
			M	3	im einzelnen	im ganzen	
	Übertrag		430	990	426	322 50	
156	Zasing	I, 1	2300	—	2300	—	
157	Hermanns	"	2300	—	2300	—	
158	Wittenbruch	"	2300	—	2300	—	
159	Hochschon, Gehalt 2200,— M. Alterszulage von 100 M. vom 1. 4. 13 ab <u>100,— "</u>	"	2200	—	2300	—	
160	Luer	"	2300	—	2300	—	
—	Raades	"	2300	—	—	—	Ausgeschieden.
161	Böckels	"	2045	—	2045	—	Dienstwohnung.
162	Starmanns	"	2300	—	2300	—	
163	Berg	"	2300	—	2300	—	
164	Schneider I (Heinrich)	"	2300	—	2300	—	
165	Gürliß	"	2300	—	2300	—	
166	Knopp	"	2300	—	2300	—	
167	Reh	"	2300	—	2300	—	
168	Schüßler I (Johannes)	"	2300	—	2300	—	
169	Welschbach	"	2300	—	2300	—	
170	Blasius	"	2300	—	2300	—	
171	Alberini	"	2300	—	2300	—	
172	Samacher III (Peter), Gehalt 2275,— M. Alterszulage von 100 M. vom 1. 7. 12 ab <u>25,— "</u>	"	2275	—	2300	—	
—	Goebels II	"	2250	—	—	—	Ausgeschieden
	Zu übertragen		474	260	465	167 50	

Fde. Nr.	Namen und Amtsbezeichnung	Titel und Pos. des Stats	Statsjahr 1912		Statsjahr 1913		Bemerkungen
					im einzelnen	im ganzen	
			M	3	M	3	
	Übertrag		474 260	—	465 167	50	
173	Neumann, Gehalt 2250,— M. Alterszulage von 100 M. vom 1. 10. 12 ab 50,— M.	I, 1	2250	—	2300	—	
174	Forst, Gehalt 2250,— M. Alterszulage von 100 M. vom 1. 10. 12 ab 50,— "	"	2250	—	2300	—	
175	Seeger, Gehalt 2250,— M. Alterszulage von 100 M. vom 1. 10. 12 ab 50,— "	"	2250	—	2300	—	
176	Beders, Gehalt 2250,— M. Alterszulage von 100 M. vom 1. 10. 12 ab 50,— "	"	2250	—	2300	—	
177	Schmitz III (Amandus), Gehalt Alterszulage von 100 M. vom 1. 10. 12 ab 50,— "	"	2250	—	2300	—	
178	Hedhausen, Gehalt 2225,— M. Alterszulage von 100 M. vom 1. 1. 13 ab 75,— "	"	2225	—	2300	—	
179	Düßenberg, Gehalt 2225,— M. Alterszulage von 100 M. vom 1. 1. 13 ab 75,— "	"	2225	—	2300	—	
180	Boß I (Karl), Gehalt 2225,— M. Alterszulage von 100 M. vom 1. 1. 13 ab 75,— "	"	2225	—	2300	—	
181	Schümers, Gehalt 2225,— M. Alterszulage von 100 M. vom 1. 1. 13 ab 75,— "	"	2225	—	2300	—	
182	Rübartsch, Gehalt 2200,— M. Alterszulage von 100 M. vom 1. 4. 13 ab 100,— "	"	2200	—	2300	—	
183	Frielingsdorf I (Richard), Gehalt Alterszulage von 100 M. vom 1. 4. 13 ab 100,— "	"	2200	—	2300	—	
	Zu übertragen		498 810	—	490 467	50	

Lfde. Nr.	Namen und Amtsbezeichnung	Titel und Pos. des Staats	Staatsjahr 1912		Staatsjahr 1913		Bemerkungen
			M	3	im einzelnen M	3 im ganzen M	
	Übertrag		498	810	490	467 50	
184	Wagener, Gehalt 2200,— M. Alterszulage von 100 M. vom 1. 4. 13 ab 100,— "	I, 1	2200		2300		
185	Heißel, Gehalt 2200,— M. Alterszulage von 100 M. vom 1. 4. 13 ab 100,— "	"	2200		2300		
186	Dann, Gehalt 2200,— M. Alterszulage von 100 M. vom 1. 4. 13 ab 100,— "	"	2200		2300		
187	Bentlage, Gehalt 2200,— M. Alterszulage von 100 M. vom 1. 7. 13 ab 75,— "	"	2200		2275		
188	Marshall, Gehalt 2200,— M. Alterszulage von 100 M. vom 1. 7. 13 ab 75,— "	"	2200		2275		
189	Bawig, Gehalt 2200,— M. Alterszulage von 100 M. vom 1. 7. 13 ab 75,— "	"	2200		2275		
190	Sahn I (Jakob), Gehalt . . . 2200,— M. Alterszulage von 100 M. vom 1. 7. 13 ab 75,— "	"	2200		2275		
191	Löhr, Gehalt 2200,— " Alterszulage von 100 M. vom 1. 7. 13 ab 75,— M.	"	2200		2275		
192	Bathen, Gehalt 2200,— M. Alterszulage von 100 M. vom 1. 7. 13 ab 75,— "	"	2200		2275		
193	Krombach, Gehalt 2200,— M. Alterszulage von 100 M. vom 1. 7. 13 ab 75,— "	"	2200		2275		
194	Boheim, Gehalt 2200,— M. Alterszulage von 100 M. vom 1. 10. 13 ab 50,— "	"	2200		2250		
	Zu übertragen		523	010	515	542 50	

Fbe. Nr.	Namen und Amtsbezeichnung	Titel und Pos. des Stats	Statsjahr 1912		Statsjahr 1913				Bemerkungen
			M	3	im einzelnen		im ganzen		
			M	3	M	3	M	3	
	Übertrag		523 010	—	515 542	50			
195	Anger, Gehalt 2200,— M. Alterszulage von 100 M. vom 1. 10. 13 ab 50,— "	I, 1	2200	—	2250	—			
196	Bandenherz, Gehalt 2200,— M. Alterszulage von 100 M. vom 1. 10. 13 ab 50,— "	"	2200	—	2250	—			
197	Barnicol, Gehalt 2200,— M. Alterszulage von 100 M. vom 1. 10. 13 ab 50,— "	"	2200	—	2250	—			
198	Bolled, Gehalt 2200,— M. Alterszulage von 100 M. vom 1. 10. 13 ab 50,— "	"	2200	—	2250	—			
199	Büstenberg, Gehalt 2200,— M. Alterszulage von 100 M. vom 1. 10. 13 ab 50,— "	"	2200	—	2250	—			
200	Mraubach, Gehalt 2200,— M. Alterszulage von 100 M. vom 1. 10. 13 ab 50,— "	"	2200	—	2250	—			
201	Schmiß IV (Matthias), Gehalt 2200,— M. Alterszulage von 100 M. vom 1. 1. 14 ab 25,— "	"	2200	—	2225	—			
202	Röllnbach, Gehalt 2200,— M. Alterszulage von 100 M. vom 1. 1. 14 ab 25,— "	"	2200	—	2225	—			
203	Müller II (Peter), Gehalt . . 2200,— M. Alterszulage von 100 M. vom 1. 1. 14 ab 25,— "	"	2200	—	2225	—			
204	Berkofsky, Gehalt 2200,— M. Alterszulage von 100 M. vom 1. 1. 14 ab 25,— "	"	2200	—	2225	—			
205	Decker I (Oskar), Gehalt . . 2200,— M. Alterszulage von 100 M. vom 1. 1. 14 ab 25,— "	"	2200	—	2225	—			
	Zu übertragen		547 210	—	540 167	50			

Lfde. Nr.	Namen und Amtsbezeichnung	Titel und Pos. des Stats	Statsjahr 1912		Statsjahr 1913		Bemerkungen
			M	3	im einzelnen	im ganzen	
	Übertrag		547	210	540	167 50	
206	Frielingdorf II (Friedrich), Gehalt 2200,— M. Alterszulage von 100 M. vom 1. 1. 14 ab 25,— "	I, 1	2200		2225		
207	Ewert, Gehalt 2200,— M. Alterszulage von 100 M. vom 1. 1. 14 ab 25,— "	"	2200		2225		
208	Schüßler II (Adam), Gehalt . 2200,— M. Alterszulage von 100 M. vom 1. 1. 14 ab 25,— "	"	2200		2225		
209	Teykoffsky, Gehalt 2200,— M. Alterszulage von 100 M. vom 1. 1. 14 ab 25,— "	"	2200		2225		
210	Westphal, Gehalt 2100,— M. Alterszulage von 100 M. vom 1. 4. 13 ab 100,— "	"	2100		2200		
211	Bludau, Gehalt 2200,— M. Alterszulage von 100 M. vom 1. 1. 14 ab 25,— "	"	2200		2225		
212	Terlinden	"	2200		2200		
213	Meyer II (Heinrich)	"	2200		2200		
214	Weißmann I (Josef)	"	2200		2200		
215	Holtzschneider I (Friedrich)	"	2200		2200		
216	Müller III (Andreas)	"	2200		2200		
217	Kelzenberg I (August)	"	2200		2200		
218	Ludwigs, Gehalt 2175,— M. Alterszulage von 100 M. vom 1. 7. 12 ab 25,— "	"	2175		2200		
219	Sommer, Gehalt 2175,— M. Alterszulage von 100 M. vom 1. 7. 12 ab 25,— "	"	2175		2200		
	Zu übertragen		577	860	571	092 50	

Fide. Nr.	Namen und Amtsbezeichnung	Titel und Pos. des Stats	Statsjahr 1912		Statsjahr 1913		Bemerkungen
			M	₡	im einzelnen	im ganzen	
	Übertrag		577	860	571	092 50	
220	Becker II (Franz), Gehalt . . . 2175,— M. Alterszulage von 100 M. vom 1. 7. 12 ab 25,— "	I, 1	2175		2200		
221	Schütz II (Peter), Gehalt . . . 2175,— M. Alterszulage von 100 M. vom 1. 7. 12 ab 25,— "	"	2175		2200		
222	Schäfer, Gehalt 2175,— M. Alterszulage von 100 M. vom 1. 7. 12 ab 25,— "	"	2175		2200		
223	Zimmermann, Gehalt 2175,— M. Alterszulage von 100 M. vom 1. 7. 12 ab 25,— "	"	2175		2200		
224	Wierß, Gehalt 2250,— M. Alterszulage von 100 M. vom 1. 10. 12 ab 50,— "	"	2250		2300		
225	Schröder, Gehalt 2100,— M. Alterszulage von 100 M. vom 1. 4. 13 ab 100,— "	"	2100		2200		
226	Ringling, Gehalt 2100,— M. Alterszulage von 100 M. vom 1. 10. 13 ab 50,— "	"	2100		2150		
227	Rönn I (Johann), Gehalt . . . 2100,— M. Alterszulage von 100 M. vom 1. 10. 13 ab 50,— "	"	2100		2150		
228	Rämmerer, Gehalt 2100,— M. Alterszulage von 100 M. vom 1. 1. 14 ab 25,— "	"	2100		2125		
229	Klein I (Alfons), Gehalt . . . 2100,— M. Alterszulage von 100 M. vom 1. 1. 14 ab 25,— "	"	2100		2125		
230	Seidenbluth	"	2100		2100		
231	Dofe	"	2200		2200		
	Zu übertragen		603	610	597	242 50	

Lfde. Nr.	Namen und Amtsbezeichnung	Titel und Pos. des Stats	Statsjahr 1912		Statsjahr 1913		Bemerkungen
			M	5	im einzelnen	im ganzen	
	Übertrag		603	610	597	242 50	
232	Bieling	I, 1	2100	—	2100	—	
233	Bermeister	"	2100	—	2100	—	
234	Belfers	"	2100	—	2100	—	
235	Buth	"	2100	—	2100	—	
236	Bolte	"	2100	—	2100	—	
237	Franken	"	2100	—	2100	—	
238	Hamacher IV (Josef)	"	2100	—	2100	—	
239	Beißmann II (Peter)	"	2100	—	2100	—	
240	Haufener	"	2100	—	2100	—	
241	Röder	"	2100	—	2100	—	
242	Spelter	"	2100	—	2100	—	
243	Besch I (Johann)	"	2100	—	2100	—	
244	Dröge	"	2100	—	2100	—	
245	Nachtigall	"	2100	—	2100	—	
246	Sebenich	"	2100	—	2100	—	
247	Heymann	"	2100	—	2100	—	
248	Pleitner, Gehalt 2075,— M. Alterszulage von 100 M. vom 1. 7. 12 ab 25,— "	"	2075	—	2100	—	
249	Bellie, Gehalt 2075,— M. Alterszulage von 100 M. vom 1. 7. 12 ab 25,— "	"	2075	—	2100	—	
250	Ströter, Gehalt 2025,— M. Alterszulage von 100 M. vom 1. 1. 13 ab 75,— "	"	2025	—	2100	—	
	Zu übertragen		643	385	637	142 50	

Sfde. Nr.	Namen und Amtsbezeichnung	Titel und Pos. des Etats	Etatsjahr 1912		Etatsjahr 1913		Bemerkungen	
			M	S	im einzelnen	im ganzen		
	Übertrag		643	385	637	142	50	
251	Besau, Gehalt 2025,— M. Alterszulage von 100 M. vom 1. 1. 13 ab 75,— "	I, 1	2025		2100			
252	Zwilling, Gehalt 2100,— M. Alterszulage von 100 M. vom 1. 4. 13 ab 100,— "	"	2100		2200			
253	Busch I, Gehalt 2000,— M. Alterszulage von 100 M. vom 1. 4. 13 ab 100,— "	"	2000		2100			
254	Schneider II (Peter), Gehalt. 2000,— M. Alterszulage von 100 M. vom 1. 4. 13 ab 100,— "	"	2000		2100			
255	Schwedt, Gehalt 2000,— M. Alterszulage von 100 M. vom 1. 4. 13 ab 100,— "	"	2000		2100			
256	Rempt I, Gehalt 2000,— M. Alterszulage von 100 M. vom 1. 4. 13 ab 100,— "	"	2000		2100			
257	Schneider III (Ludwig), Geh. 2000,— M. Alterszulage von 100 M. vom 1. 4. 13 ab 100,— "	"	2000		2100			
258	Strißinger, Gehalt 2000,— M. Alterszulage von 100 M. vom 1. 4. 13 ab 100,— "	"	2000		2100			
259	Spiegel, Gehalt 2000,— M. Alterszulage von 100 M. vom 1. 4. 13 ab 100,— "	"	2000		2100			
260	Conrad, Gehalt 2000,— M. Alterszulage von 100 M. vom 1. 4. 13 ab 100,— "	"	2000		2100			
261	Hederen II (Arnold), Gehalt . 2000,— M. Alterszulage von 100 M. vom 1. 4. 13 ab 100,— "	"	2000		2100			
	Zu übertragen		665	510	660	342	50	

Fde. Nr.	Namen und Amtsbezeichnung	Titel und Pos. des Staß	Staßjahr 1912		Staßjahr 1913				Bemerkungen
			M	S	im einzelnen		im ganzen		
			M	S	M	S	M	S	
	Übertrag		665	510	660	342	50		
262	Holtzschneider II (Heinrich), Geh. Alterszulage von 100 M. vom 1. 4. 13 ab	2000,— M. 100,— "	I, 1	2000		2100			
263	Lang, Gehalt Alterszulage von 100 M. vom 1. 4. 13 ab	2000,— M. 100,— "	"	2000		2100			
264	Sturm, Gehalt Alterszulage von 100 M. vom 1. 4. 13 ab	2000,— M. 100,— "	"	2000		2100			
265	Langensfeld, Gehalt Alterszulage von 100 M. vom 1. 7. 13 ab	2000,— M. 75,— "	"	2000		2075			
266	Op de Hipt Alterszulage von 100 M. vom 1. 7. 13 ab	2000,— M. 75,— "	"	2000		2075			
267	Bäygen I, Gehalt Alterszulage von 100 M. vom 1. 7. 13 ab	2000,— M. 75,— "	"	2000		2075			
268	Leonhardt I (Heinrich), Gehalt Alterszulage von 100 M. vom 1. 7. 13 ab	2000,— M. 75,— "	"	2000		2075			
269	Engels, Gehalt Alterszulage von 100 M. vom 1. 7. 13 ab	2000,— M. 75,— "	"	2000		2075			
270	Schäygen, Gehalt Alterszulage von 100 M. vom 1. 7. 13 ab	2000,— M. 75,— "	"	2000		2075			
271	Bieß, Gehalt Alterszulage von 100 M. vom 1. 7. 13 ab	2000,— M. 75,— "	"	2000		2075			
272	Wilmß I (Klemens), Gehalt. . Alterszulage von 100 M. vom 1. 7. 13 ab	2000,— M. 75,— "	"	2000		2075			
	Zu übertragen		687	510	683	242	50		

Nbr.	Namen und Amtsbezeichnung	Titel und Pos. des Stats	Statsjahr 1912		Statsjahr 1913		Bemerkungen		
			M	S	im einzelnen			im ganzen	
					M	S		M	S
	Übertrag		687 510	—	683 242	50			
273	Engel, Gehalt 2000,— M. Alterszulage von 100 M. vom 1. 7. 13 ab 75,— "	I, 1	2000	—	2075	—			
274	Schmidt I (Heinrich), Gehalt . 2000,— M. Alterszulage von 100 M. vom 1. 10. 13 ab 50,— "	"	2000	—	2050	—			
275	Maas, Gehalt 2000,— M. Alterszulage von 100 M. vom 1. 10. 13 ab 50,— "	"	2000	—	2050	—			
276	Nietied, Gehalt 2000,— M. Alterszulage von 100 M. vom 1. 10. 13 ab 50,— "	"	2000	—	2050	—			
277	Edardt, Gehalt 2000,— M. Alterszulage von 100 M. vom 1. 10. 13 ab 50,— "	"	2000	—	2050	—			
278	Hartmann I (Gottlieb), Gehalt 2000,— M. Alterszulage von 100 M. vom 1. 10. 13 ab 50,— "	"	2000	—	2050	—			
279	Tomeczak II (Josef), Gehalt. . 2000,— M. Alterszulage von 100 M. vom 1. 10. 13 ab 50,— "	"	2000	—	2050	—			
280	Stöder, Gehalt 2000,— M. Alterszulage von 100 M. vom 1. 1. 14 ab 25,— "	"	2000	—	2025	—			
281	Daniels, Gehalt. 2000,— M. Alterszulage von 100 M. vom 1. 1. 14 ab 25,— "	"	2000	—	2025	—			
282	Kelzenberg II (Johann), Gehalt 2000,— M. Alterszulage von 100 M. vom 1. 1. 14 ab 25,— "	"	2000	—	2025	—			
283	Sylack, Gehalt 2000,— M. Alterszulage von 100 M. vom 1. 1. 14 ab 25,— "	"	2000	—	2025	—			
	Zu übertragen		709 510	—	705 717	50			

Lfd. Nr.	Namen und Amtsbezeichnung	Titel und Pos. des Etats	Etatjahr 1912		Etatjahr 1913		Bemerkungen
			M	3	im einzelnen	im ganzen	
	Übertrag		709	510	705	717	50
284	Hirzbruch, Gehalt 2100,— M. Alterszulage von 100 M. vom 1. 4. 13 ab 100,— "	I, 1	2100		2200		
285	Bause, Gehalt 1900,— M. Alterszulage von 100 M. vom 1. 4. 13 ab 100,— "	"	1900		2000		
286	Hering, Gehalt 2000,— M. Alterszulage von 100 M. vom 1. 1. 14 ab 25,— "	"	2000		2025		
287	Beder III (Georg)	"	2000		2000		
288	Egert I (Karl)	"	2000		2000		
289	Werner I (Friedrich), Gehalt . 1975,— M. Alterszulage von 100 M. vom 1. 7. 12 ab 25,— "	"	1975		2000		
290	Ditobarsti, Gehalt 1975,— M. Alterszulage von 100 M. vom 1. 7. 12 ab 25,— "	"	1975		2000		
291	Schüßler III (Andreas), Gehalt 1720,— M. Alterszulage von 100 M. vom 1. 7. 12 ab 25,— "	"	1725		1745		Jetzt Dienstwohnung.
292	Klaus, Gehalt 1975,— M. Alterszulage von 100 M. vom 1. 7. 12 ab 25,— "	"	1975		2000		
293	Welbers	"	2000		2000		
294	Hegenscheidt I (Wilhelm), Geh. 1950,— M. Alterszulage von 100 M. vom 1. 10. 12 ab 50,— "	"	1950		2000		
295	Speckmann, Gehalt 1950,— M. Alterszulage von 100 M. vom 1. 10. 12 ab 50,— "	"	1950		2000		
	Zu übertragen		733	310	729	687	50

Pfd. Nr.	Namen und Amtsbezeichnung	Titel und Pos. des Stats	Statsjahr 1912		Statsjahr 1913		Bemerkungen		
			M	S	in einzelnen			in ganzen	
					M	S		M	S
	Übertrag		733	310	729	687	50		
296	Zinner, Gehalt 1950,— M. Alterszulage von 100 M. vom 1. 10. 12 ab 50,— "	I, 1	1950		2000				
297	Flörke, Gehalt 1950,— M. Alterszulage von 100 M. vom 1. 10. 12 ab 50,— "	"	1950		2000				
298	Winter, Gehalt 1925,— M. Alterszulage von 100 M. vom 1. 1. 13 ab 75,— "	"	1925		2000				
299	Werner II (Josef)	"	2100		2100				
300	Schirbach	"	2100		2100				
301	Rid, Gehalt 1925,— M. Alterszulage von 100 M. vom 1. 1. 13 ab 75,— "	"	1925		2000				
302	Schepers, Gehalt 1925,— M. Alterszulage von 100 M. vom 1. 1. 13 ab 75,— "	"	1925		2000				
303	Pohl, Gehalt 1900,— M. Alterszulage von 100 M. vom 1. 4. 13 ab 100,— "	"	1900		2000				
304	Au, Gehalt 1900,— M. Alterszulage von 100 M. vom 1. 4. 13 ab 100,— "	"	1900		2000				
305	Palmen	"	2000		2000				
306	Ulrich, Gehalt 1900,— M. Alterszulage von 100 M. vom 1. 4. 13 ab 100,— "	"	1900		2000				
307	Jakobs, Gehalt 1900,— M. Alterszulage von 100 M. vom 1. 4. 13 ab 100,— "	"	1900		2000				
	Zu übertragen		756	785	50	753	887	50	

Fide. Nr.	Namen und Amtsbezeichnung	Titel und Pos. des Staats	Staatsjahr 1912		Staatsjahr 1913		Bemerkungen	
			M	3	im einzelnen	im ganzen		
	Übertrag		756	785	753	887	50	
308	Sahn II (Franz), Gehalt . . . 1900,— M. Alterszulage von 100 M. vom 1. 4. 13 ab 100,— "	I, 1	1900		2000			
309	Schönkarl, Gehalt 1900,— M. Alterszulage von 100 M. vom 1. 4. 13 ab 100,— "	"	1900		2000			
310	Müller IV (Bernhard), Gehalt 1900,— M. Alterszulage von 100 M. vom 1. 4. 13 ab 100,— "	"	1900		2000			
311	Müller V (August), Gehalt . . 1900,— M. Alterszulage von 100 M. vom 1. 4. 13 ab 100,— "	"	1900		2000			
312	Meusel, Gehalt 1900,— M. Alterszulage von 100 M. vom 1. 4. 13 ab 100,— "	"	1900		2000			
313	Hermes II (Jakob), Gehalt . . 1900,— M. Alterszulage von 100 M. vom 1. 4. 13 ab 100,— "	"	1900		2000			
314	Boß II (Friedrich), Gehalt . . 1900,— M. Alterszulage von 100 M. vom 1. 7. 13 ab 75,— "	"	1900		1975			
315	Doveren, Gehalt 1900,— M. Alterszulage von 100 M. vom 1. 7. 13 ab 75,— "	"	1900		1975			
—	Wolf "	"	1900		—			Ausgeschieden.
316	Decker II (Max), Gehalt . . . 1900,— M. Alterszulage von 100 M. vom 1. 10. 13 ab 50,— "	"	1900		1950			
317	Zepter, Gehalt 2000,— M. Alterszulage von 100 M. vom 1. 4. 13 ab 100,— "	"	2000		2100			
	Zu übertragen		777	785	773	887	50	

Pde. Nr.	Namen und Amtsbezeichnung	Titel und Pos. des Stats	Statsjahr 1912		Statsjahr 1913		Bemerkungen
			M	⊄	im einzelnen	im ganzen	
	Übertrag		777	785	773	887 50	
318	Bauer, Gehalt 2000,— M. Alterszulage von 100 M. vom 1. 4. 13 ab 100,— „	I, 1	2000		2100		
319	Schneider IV (Johannes), Gehalt 1900,— M. Alterszulage von 100 M. vom 1. 10. 13 ab 50,— „	„	1900		1950		
320	Es, Gehalt 1900,— M. Alterszulage von 100 M. vom 1. 10. 13 ab 50,— „	„	1900		1950		
321	Kosłowski, Gehalt 2100,— M. Alterszulage von 100 M. vom 1. 4. 13 ab 100,— „	„	2100		2200		
322	Krauthausen, Gehalt 1900,— M. Alterszulage von 100 M. vom 1. 4. 13 ab 100,— „	„	1900		2000		
323	Jakubowski, Gehalt 1900,— M. Alterszulage von 100 M. vom 1. 1. 14 ab 25,— „	„	1900		1925		
324	Heuser, Gehalt 1900,— M. Alterszulage von 100 M. vom 1. 4. 13 ab 100,— „	„	1900		2000		
325	Senze, Gehalt 1900,— M. Alterszulage von 100 M. vom 1. 1. 14 ab 25,— „	„	1900		1925		
326	Bloch, Gehalt 1900,— M. Alterszulage von 100 M. vom 1. 4. 13 ab 100,— „	„	1900		2000		
327	Eishauer	„	1900		1900		
328	Schmidt II (Paul)	„	1900		1900		
329	Wilmstötter I (Friedrich)	„	1900		1900		
330	Hoffmann II (Willi)	„	1900		1900		
	Zu übertragen		802	785	799	537 50	

Fde. Nr.	Namen und Amtsbezeichnung	Titel und Pos. des Staats	Staatsjahr 1912		Staatsjahr 1913		Bemerkungen
			M.	3	im einzelnen	in ganzen	
	Übertrag		802	785	799	537 50	
331	Schwinderlauf	I, 1	1900	—	1900	—	
332	Gather	"	1900	—	1900	—	
333	Siering	"	1900	—	1900	—	
334	Wolter	"	1900	—	1900	—	
335	Schnabel	"	1900	—	1900	—	
336	Preiß	"	1900	—	1900	—	
337	Rauch	"	1900	—	1900	—	
338	Hürter	"	1900	—	1900	—	
—	Stoß	"	1900	—	—	—	Ausgeschieden.
339	Güth	"	1900	—	1900	—	
340	Altwider	"	1900	—	1900	—	
341	Dräger, Gehalt		1875,—	—	—	—	—
	Alterszulage von 100 M. vom 1. 7. 12 ab	"	25,—	—	1900	—	
342	Meißner, Gehalt		1875,—	—	—	—	
	Alterszulage von 100 M. vom 1. 7. 12 ab	"	25,—	—	1900	—	
343	Pesch II (Wilhelm), Gehalt .		1875,—	—	—	—	
	Alterszulage von 100 M. vom 1. 7. 12 ab	"	25,—	—	1900	—	
344	Höche, Gehalt		1875,—	—	—	—	
	Alterszulage von 100 M. vom 1. 7. 12 ab	"	25,—	—	1900	—	
345	Moftert, Gehalt		1875,—	—	—	—	
	Alterszulage von 100 M. vom 1. 7. 12 ab	"	25,—	—	1900	—	
	Zu übertragen		833	060	828	037	

Zfd. Nr.	Namen und Amtsbezeichnung	Titel und Pos. des Stabs	Stabsjahr 1912		Stabsjahr 1913		Bemerkungen
			1912		1913		
			M	3	im einzelnen M	3	
	Übertrag		833 060	—	828 037	50	
346	Becker IV (Wilhelm), Gehalt . 1875,— M. Alterszulage von 100 M. vom 1. 7. 12 ab 25,— "	I, 1	1875	—	1900	—	
347	Hochheuser, Gehalt 1875,— M. Alterszulage von 100 M. vom 1. 7. 12 ab 25,— "	"	1875	—	1900	—	
—	Dasbach	"	1900	—	—	—	Ausgeschieden.
348	Klippel, Gehalt 1900,— M. Alterszulage von 100 M. vom 1. 4. 13 ab 100,— "	"	1900	—	2000	—	
349	Wärschenbach, Gehalt 1875,— M. Alterszulage von 100 M. vom 1. 7. 12 ab 25,— "	"	1875	—	1900	—	
350	Kreß, Gehalt 1875,— M. Alterszulage von 100 M. vom 1. 7. 12 ab 25,— "	"	1875	—	1900	—	
351	Szalbierz, Gehalt 1875,— M. Alterszulage von 100 M. vom 1. 7. 12 ab 25,— "	"	1875	—	1900	—	
352	Gerhardt, Gehalt 1875,— M. Alterszulage von 100 M. vom 1. 7. 12 ab 25,— "	"	1875	—	1900	—	
353	Behling, Gehalt 1875,— M. Alterszulage von 100 M. vom 1. 7. 12 ab 25,— "	"	1875	—	1900	—	
354	Mutert, Gehalt 1875,— M. Alterszulage von 100 M. vom 1. 7. 12 ab 25,— "	"	1875	—	1900	—	
355	Moß I (Hermann), Gehalt . 1850,— M. Alterszulage von 100 M. vom 1. 10. 12 ab 50,— "	"	1850	—	1900	—	
	Zu übertragen		853 710	—	847 137	50	

Fde. Nr.	Namen und Amtsbezeichnung	Titel und Pos. des Stats	Statsjahr 1912		Statsjahr 1913		Bemerkungen
			M	₰	im einzelnen	im ganzen	
			M	₰	M	₰	
	Übertrag		853	710	847	137 50	
356	Strauch, Gehalt 1850,— M. Alterszulage von 100 M. vom 1. 10. 12 ab 50,— "	I, 1	1850	—	1900	—	
357	Emontspohl, Gehalt 1850,— M. Alterszulage von 100 M. vom 1. 10. 12 ab 50,— "	"	1850	—	1900	—	
358	Abomat, Gehalt 1850,— M. Alterszulage von 100 M. vom 1. 10. 12 ab 50,— "	"	1850	—	1900	—	
359	Baus, Gehalt 1850,— M. Alterszulage von 100 M. vom 1. 10. 12 ab 50,— "	"	1850	—	1900	—	
360	Fritz, Gehalt 1850,— M. Alterszulage von 100 M. vom 1. 10. 12 ab 50,— "	"	1850	—	1900	—	
361	Schneider V (Peter), Gehalt 1850,— M. Alterszulage von 100 M. vom 1. 10. 12 ab 50,— "	"	1850	—	1900	—	
362	Debingen, Gehalt 1850,— M. Alterszulage von 100 M. vom 1. 10. 12 ab 50,— "	"	1850	—	1900	—	
—	Taupitz	"	1825	—	—	—	Ausgeschieden.
363	Heiße, Gehalt 1825,— M. Alterszulage von 100 M. vom 1. 1. 13 ab 75,— "	"	1825	—	1900	—	
364	Lemfe, Gehalt 1825,— M. Alterszulage von 100 M. vom 1. 1. 13 ab 75,— "	"	1825	—	1900	—	
365	Lüde, Gehalt 1825,— M. Alterszulage von 100 M. vom 1. 1. 13 ab 75,— "	"	1825	—	1900	—	
	Zu übertragen		873	960	866	137 50	

Fde. Nr.	Namen und Amtsbezeichnung	Titel und Pos. des Stats	Statsjahr 1912		Statsjahr 1913		Bemerkungen
			M	3	im einzelnen M	im ganzen 3	
	Übertrag		873	960	866	137 50	
366	Häuf I, Gehalt 2100,— M. Alterszulage von 100 M. vom 1. 4. 13 ab 100,— "	I, 1	2100	—	2200	—	
367	Wißborn, Gehalt 1825,— M. Alterszulage von 100 M. vom 1. 1. 13 ab 75,— "	"	1825	—	1900	—	
368	Hegenrheide II (Fritz), Gehalt 1800,— M. Alterszulage von 100 M. vom 1. 4. 13 ab 100,— "	"	1800	—	1900	—	
369	Kalldenbach, Gehalt 1800,— M. Alterszulage von 100 M. vom 1. 4. 13 ab 100,— "	"	1800	—	1900	—	
370	Orth, Gehalt 1800,— M. Alterszulage von 100 M. vom 1. 4. 13 ab 100,— "	"	1800	—	1900	—	
371	Kolberg, Gehalt 1900,— M. Alterszulage von 100 M. vom 1. 4. 13 ab 100,— "	"	1900	—	2000	—	
372	Vitjcke, Gehalt 1800,— M. Alterszulage von 100 M. vom 1. 4. 13 ab 100,— "	"	1800	—	1900	—	
373	Kaltegärtner, Gehalt 1800,— M. Alterszulage von 100 M. vom 1. 4. 13 ab 100,— "	"	1800	—	1900	—	
374	Wunderlich, Gehalt 1800,— M. Alterszulage von 100 M. vom 1. 4. 13 ab 100,— "	"	1800	—	1900	—	
375	Gaidies, Gehalt 1800,— M. Alterszulage von 100 M. vom 1. 4. 13 ab 100,— "	"	1800	—	1900	—	
376	Bözgen, Gehalt 1800,— M. Alterszulage von 100 M. vom 1. 4. 13 ab 100,— "	"	1800	—	1900	—	
	Zu übertragen		894	185	887	437 50	

Fbde. Nr.	Namen und Amtsbezeichnung	Titel und Pos. des Stats	Statsjahr 1912		Statsjahr 1913		Bemerkungen	
			M	3	im einzelnen	im ganzen		
			M	3	M	3		
	Übertrag		894	185	887	437	50	
377	Moß II (August), Gehalt . . . 1800,— M. Alterszulage von 100 M. vom 1. 4. 13 ab	I, 1	1800		1900			
378	Müller VI (Alfred), Gehalt . . 1800,— M. Alterszulage von 100 M. vom 1. 4. 13 ab	"	1800		1900			
379	Goebel, Gehalt 1800,— M. Alterszulage von 100 M. vom 1. 7. 13 ab	"	1800		1875			
380	Egert II (Philipp), Gehalt . . 1800,— M. Alterszulage von 100 M. vom 1. 7. 13 ab	"	1800		1875			
381	Leonhardt II (Georg), Gehalt . 1800,— M. Alterszulage von 100 M. vom 1. 7. 13 ab	"	1800		1875			
382	Modenhaupt, Gehalt 1800,— M. Alterszulage von 100 M. vom 1. 7. 13 ab	"	1800		1875			
383	Boms, Gehalt 1800,— M. Alterszulage von 100 M. vom 1. 7. 13 ab	"	1800		1875			
384	Böhme, Gehalt 1800,— M. Alterszulage von 100 M. vom 1. 7. 13 ab	"	1800		1875			
385	Bruski, Gehalt 1800,— M. Alterszulage von 100 M. vom 1. 7. 13 ab	"	1800		1875			
386	Beefer, Gehalt 1800,— M. Alterszulage von 100 M. vom 1. 7. 13 ab	"	1800		1875			
387	Jasper, Gehalt 1800,— M. Alterszulage von 100 M. vom 1. 7. 13 ab	"	1800		1875			
	Zu übertragen		913	985	908	112	50	

Efdc. Nr.	Namen und Amtsbezeichnung	Titel und Pos. des Stabs	Stabsjahr 1912		Stabsjahr 1913				Bemerkungen
			M	S	im einzelnen		im ganzen		
					M	S	M	S	
	Übertrag		913 985	—	908 112	50			
388	Judt I, Gehalt 1800,— M. Alterszulage von 100 M. vom 1. 7. 13 ab 75,— "	I, 1	1800	—	1875	—			
389	Klein II (Gustav), Gehalt . . 1800,— M. Alterszulage von 100 M. vom 1. 7. 13 ab 75,— "	"	1800	—	1875	—			
390	Ked, Gehalt 1800,— M. Alterszulage von 100 M. vom 1. 7. 13 ab 75,— "	"	1800	—	1875	—			
391	Klassen II (Paul), Gehalt . . 1800,— M. Alterszulage von 100 M. vom 1. 7. 13 ab 75,— "	"	1800	—	1875	—			
392	Michel, Gehalt 1800,— M. Alterszulage von 100 M. vom 1. 7. 13 ab 75,— "	"	1800	—	1875	—			
393	Willes, Gehalt 1800,— M. Alterszulage von 100 M. vom 1. 7. 13 ab 75,— "	"	1800	—	1875	—			
394	Lutterbach, Gehalt 1800,— M. Alterszulage von 100 M. vom 1. 7. 13 ab 75,— "	"	1800	—	1875	—			
395	Schuh, Gehalt 1800,— M. Alterszulage von 100 M. vom 1. 7. 13 ab 75,— "	"	1800	—	1875	—			
396	Schulzen I, Gehalt 1800,— M. Alterszulage von 100 M. vom 1. 7. 13 ab 75,— "	"	1800	—	1875	—			
397	Strocks, Gehalt 1800,— M. Alterszulage von 100 M. vom 1. 7. 13 ab 75,— "	"	1800	—	1875	—			
398	Schramm II (Wilhelm), Gehalt 1800,— M. Alterszulage von 100 M. vom 1. 7. 13 ab 75,— "	"	1800	—	1875	—			
	Zu übertragen		933 785	—	928 737	50			

Folde. Nr.	Namen und Amtsbezeichnung	Titel und Pos. des Staats	Staatsjahr 1912		Staatsjahr 1913		Bemerkungen
			M	℄	im einzelnen	in ganzen	
			M	℄	M	℄	
	Übertrag		933	785	928	737 50	
399	Marczynski, Gehalt 1800,— M. Alterszulage von 100 M. vom 1. 7. 13 ab 75,— "	I, 1	1800		1875		
400	Rebsdat, Gehalt 1800,— M. Alterszulage von 100 M. vom 1. 7. 13 ab 75,— "	"	1800		1875		
401	Bock, Gehalt 1800,— M. Alterszulage von 100 M. vom 1. 7. 13 ab 75,— "	"	1800		1875		
402	Leise, Gehalt 1800,— M. Alterszulage von 100 M. vom 1. 7. 13 ab 75,— "	"	1800		1875		
403	Raunenber, Gehalt 1800,— M. Alterszulage von 100 M. vom 1. 7. 13 ab 75,— "	"	1800		1875		
404	Schnermizky, Gehalt 1800,— M. Alterszulage von 100 M. vom 1. 7. 13 ab 75,— "	"	1800		1875		
405	Krause, Gehalt 1800,— M. Alterszulage von 100 M. vom 1. 10. 13 ab 50,— "	"	1800		1850		
406	Dsberghaus, Gehalt 1800,— M. Alterszulage von 100 M. vom 1. 10. 13 ab 50,— "	"	1800		1850		
407	Hartmann II (Johann), Gehalt Alterszulage von 100 M. vom 1. 10. 13 ab 50,— "	"	1800		1850		
408	Gottlich, Gehalt 1800,— M. Alterszulage von 100 M. vom 1. 10. 13 ab 50,— "	"	1800		1850		
409	Hansen II (Wilhelm), Gehalt . 1800,— M. Alterszulage von 100 M. vom 1. 10. 13 ab 50,— "	"	1800		1850		
	Zu übertragen		953	585	949	237 50	

Fide. Nr.	Namen und Amtsbezeichnung	Titel und Pos. des Stats	Statsjahr 1912		Statsjahr 1913		Bemerkungen	
			M	3	im einzelnen M	3		im ganzen M
	Übertrag		953	585	949	237	50	
410	Schulz I, Gehalt 1800,— M. Alterszulage von 100 M. vom 1. 10. 13 ab 50,— "	I, 1	1800		1850			
411	Hennig, Gehalt 1800,— M. Alterszulage von 100 M. vom 1. 1. 14 ab 25,— "	"	1800		1825			
412	de la Saxe	"	1800		1800			
413	Berghausen	"	1800		1800			
414	Zens	"	1800		1800			
—	Sage	"	1800		—			Ausgeschieden.
415	Scheffler	"	1800		1800			
416	Müller VIII	"	1800		1800			
417	Deuzmann	"	1800		1800			
418	Maus	"	1800		1800			
419	Richter	"	1800		1800			
420	Ludwig	"	1800		1800			
421	Hartmann III (Kaspar)	"	1800		1800			
422	Hüberty	"	1800		1800			
423	Schmidt III (Johann)	"	1800		1800			
424	Braden	"	1800		1800			
425	Odenbrett	"	1800		1800			
426	Foehlinger	"	1800		1800			
427	Pempelfort	"	1800		1800			
428	Gerber	"	1800		1800			
	Zu übertragen		989	585	983	512	50	

Zfde. Nr.	Namen und Amtsbezeichnung	Titel und Pos. des Staats	Staatsjahr 1912		Staatsjahr 1913		Bemerkungen	
			M	3	im einzelnen M	3 im ganzen M		
	Übertrag		989	585	983	512	50	
429	Wilmshöfter II (Karl)	I, 1	1800		1800			
430	Müller VII (Paul)	"	1800		1800			
431	Bellinghausen.	"	1800		1800			
432	Klein III (Peter)	"	1800		1800			
433	Wilmshöfter II (Otto), Gehalt . . . 1775,— M. Alterszulage von 100 M. vom 1. 7. 12 ab 25,— "	"	1775		1800			
434	Sahn III (Johann), Gehalt . . . 1775,— M. Alterszulage von 100 M. vom 1. 7. 12 ab 25,— "	"	1775		1800			
435	Meier III (Nikolaus), Gehalt . . . 1775,— M. Alterszulage von 100 M. vom 1. 7. 12 ab 25,— "	"	1775		1800			
436	Rönn II, Gehalt 1775,— M. Alterszulage von 100 M. vom 1. 7. 12 ab 25,— "	"	1775		1800			
437	Spieß, Gehalt 1775,— M. Alterszulage von 100 M. vom 1. 7. 12 ab 25,— M.	"	1775		1800			
438	Bender, Gehalt 1775,— M. Alterszulage von 100 M. vom 1. 7. 12 ab 25,— "	"	1775		1800			
439	Opfer, Gehalt 1775,— M. Alterszulage von 100 M. vom 1. 7. 12 ab 25,— "	"	1775		1800			
440	Scheidgen, Gehalt. 1775,— M. Alterszulage von 100 M. vom 1. 7. 12 ab 25,— "	"	1775		1800			
441	Roes, Gehalt 1750,— M. Alterszulage von 100 M. vom 1. 10. 12 ab 50,— "	"	1750		1800			
	Zu übertragen		1 012	735	1 006	912	50	

Pfd. Nr.	Namen und Amtsbezeichnung	Titel und Pos. des Stats	Statsjahr 1912		Statsjahr 1913		Bemerkungen
			M	℄	im einzelnen M	℄	
	Übertrag		1 012 735	—	1 006 912	50	
442	Poida, Gehalt 1750,— M. Alterszulage von 100 M. vom 1. 10. 12 ab 50,— "	I. 1	1750	—	1800	—	
443	Borbecker, Gehalt 1750,— M. Alterszulage von 100 M. vom 1. 10. 12 ab 50,— "	"	1750	—	1800	—	
444	Stränger, Gehalt 1750,— M. Alterszulage von 100 M. vom 1. 10. 12 ab 50,— "	"	1750	—	1800	—	
445	Frisch, Gehalt 1750,— M. Alterszulage von 100 M. vom 1. 10. 12 ab 50,— "	"	1750	—	1800	—	
446	Kluyfen, Gehalt 1750,— M. Alterszulage von 100 M. vom 1. 10. 12 ab 50,— "	"	1750	—	1800	—	
447	Kunze, Gehalt 1750,— M. Alterszulage von 100 M. vom 1. 10. 12 ab 50,— "	"	1750	—	1800	—	
448	Roß, Gehalt 1725,— M. Alterszulage von 100 M. vom 1. 1. 13 ab 75,— "	"	1725	—	1800	—	
449	Enderlein, Gehalt 1725,— M. Alterszulage von 100 M. vom 1. 1. 13 ab 75,— "	"	1725	—	1800	—	
450	Mumm, Gehalt 1725,— M. Alterszulage von 100 M. vom 1. 1. 13 ab 75,— "	"	1725	—	1800	—	
—	Thiel	"	1725	—	—	—	Ausgehieben.
451	Klimkeit, Gehalt 1725,— M. Alterszulage von 100 M. vom 1. 1. 13 ab 75,— "	"	1725	—	1800	—	
—	Laszkowshy	"	1725	—	—	—	Zum Bachtmelster befördert
	Zu übertragen		1 033 585	—	1 024 912	50	

Fde. Nr.	Namen und Amtsbezeichnung	Titel und Pos. des Stats	Statsjahr 1912		Statsjahr 1913		Bemerkungen
			M	℄	im einzelnen	im ganzen	
	Übertrag		1 033 585	—	1 024 912	50	
452	Gruschka, Gehalt 1700,— M. Alterszulage von 100 M. vom 1. 4. 13 ab 100,— "	I, 1	1700	—	1800	—	
453	Nieland, Gehalt 1700,— M. Alterszulage von 100 M. vom 1. 4. 13 ab 100,— "	"	1700	—	1800	—	
454	Diefenthal, Gehalt 1700,— M. Alterszulage von 100 M. vom 1. 4. 13 ab 100,— "	"	1700	—	1800	—	
455	Peinert, Gehalt 1700,— M. Alterszulage von 100 M. vom 1. 4. 13 ab 100,— "	"	1700	—	1800	—	
456	Piepersberg, Gehalt 1700,— M. Alterszulage von 100 M. vom 1. 4. 13 ab 100,— "	"	1700	—	1800	—	
—	Frimmersdorf	"	1700	—	—	—	Kausgeschieden.
457	Paap, Gehalt 1700,— M. Alterszulage von 100 M. vom 1. 4. 13 ab 100,— "	"	1700	—	1800	—	
458	Krämer, Gehalt 1700,— M. Alterszulage von 100 M. vom 1. 4. 13 ab 100,— "	"	1700	—	1800	—	
459	Eifing, Gehalt 1700,— M. Alterszulage von 100 M. vom 1. 4. 13 ab 100,— "	"	1700	—	1800	—	
460	Tromm, Gehalt 1700,— M. Alterszulage von 100 M. vom 1. 4. 13 ab 100,— "	"	1700	—	1800	—	
461	Stibbe, Gehalt 1700,— M. Alterszulage von 100 M. vom 1. 4. 13 ab 100,— "	"	1700	—	1800	—	
	Zu übertragen		1 052 285	—	1 042 912	50	

Spce. Nr.	Namen und Amtsbezeichnung	Titel und Pos. des Stats	Statsjahr 1912		Statsjahr 1913				Bemerkungen
			M	S	im einzelnen		im ganzen		
					M	S	M	S	
	Übertrag		1 052 285	—	1 042 912	50			
462	Ortmanns, Gehalt 1700,— M. Alterszulage von 100 M. vom 1. 7. 13 ab 75,— "	I, 1	1700	—	1775	—			
463	Dalichow, Gehalt 1700,— M. Alterszulage von 100 M. vom 1. 7. 13 ab 75,— "	"	1700	—	1775	—			
464	Viethmann, Gehalt 1700,— M. Alterszulage von 100 M. vom 1. 7. 13 ab 75,— "	"	1700	—	1775	—			
465	Schulten II (Wilhelm), Gehalt 1700,— M. Alterszulage von 100 M. vom 1. 7. 13 ab 75,— "	"	1700	—	1775	—			
466	Bünsche, Gehalt 1700,— M. Alterszulage von 100 M. vom 1. 4. 13 ab 100,— "	"	1700	—	1800	—			
467	Berghahn, Gehalt 1700,— M. Alterszulage von 100 M. vom 1. 4. 13 ab 100,— "	"	1700	—	1800	—			
468	Romes, Gehalt 1700,— M. Alterszulage von 100 M. vom 1. 4. 13 ab 100,— "	"	1700	—	1800	—			
469	Bruns, Gehalt 1700,— M. Alterszulage von 100 M. vom 1. 7. 13 ab 75,— "	"	1700	—	1775	—			
470	Häck II (Christian), Gehalt . . 1700,— M. Alterszulage von 100 M. vom 1. 7. 13 ab 75,— "	"	1700	—	1775	—			
471	Dahmen II (Wilhelm), Gehalt 1700,— M. Alterszulage von 100 M. vom 1. 7. 13 ab 75,— "	"	1700	—	1775	—			
472	Borschen, Gehalt 1700,— M. Alterszulage von 100 M. vom 1. 7. 13 ab 75,— "	"	1700	—	1775	—			
	Zu übertragen		1 070 985	—	1 062 512	50			

Lfde. Nr.	Namen und Amtsbezeichnung	Titel und Pos. des Staats	Staatsjahr 1912		Staatsjahr 1913		Bemerkungen
			M	3	im einzelnen	im ganzen	
	Übertrag		1 070 985		1 062 512	50	
473	Wiemann, Gehalt 1700,— M. Alterszulage von 100 M. vom 1. 7. 13 ab 75,— "	I, 1	1700		1775		
474	Welle, Gehalt 1700,— M. Alterszulage von 100 M. vom 1. 7. 13 ab 75,— "	"	1700		1775		
475	Kalle, Gehalt 1700,— M. Alterszulage von 100 M. vom 1. 7. 13 ab 75,— "	"	1700		1775		
476	Bogeljang, Gehalt 1700,— M. Alterszulage von 100 M. vom 1. 7. 13 ab 75,— "	"	1700		1775		
477	Schulz II (Albert), Gehalt . . . 1700,— M. Alterszulage von 100 M. vom 1. 10. 13 ab 50,— "	"	1700		1750		
478	Hofmann III (Franz), Gehalt . . 1700,— M. Alterszulage von 100 M. vom 1. 10. 13 ab 50,— "	"	1700		1750		
479	Clemens, Gehalt 1700,— M. Alterszulage von 100 M. vom 1. 10. 13 ab 50,— "	"	1700		1750		
480	Müller, Gehalt 1700,— M. Alterszulage von 100 M. vom 1. 10. 13 ab 50,— "	"	1700		1750		
481	Tieß, Gehalt 1700,— M. Alterszulage von 100 M. vom 1. 10. 13 ab 50,— "	"			1750		Stelle von Lasfowshy.
482	Greis, Gehalt 1700,— M. Alterszulage von 100 M. vom 1. 10. 13 ab 50,— "	"	1700		1750		
483	Reinartz, Gehalt 1700,— M. Alterszulage von 100 M. vom 1. 10. 13 ab 50,— "	"	1700		1750		
	Zu übertragen		1 087 985		1 081 862	50	

Fbe. Nr.	Namen und Amtsbezeichnung	Titel und Pos. des Stats	Statsjahr 1912		Statsjahr 1913		Bemerkungen
			M	S	im einzelnen	im ganzen	
	Übertrag		1 087 985	—	1 081 862	50	
484	Reinisch, Gehalt 1700,— M. Alterszulage von 100 M. vom 1. 10. 13 ab 50,— "	I, 1	1700	—	1750	—	
485	Judt II (Hermann), Gehalt . 1700,— M. Alterszulage von 100 M. vom 1. 10. 13 ab 50,— "	"	1700	—	1750	—	
486	Nhrendß, Gehalt 1700,— M. Alterszulage von 100 M. vom 1. 10. 13 ab 50,— "	"	1700	—	1750	—	
487	Trimborn, Gehalt 1700,— M. Alterszulage von 100 M. vom 1. 10. 13 ab 50,— "	"	1700	—	1750	—	
488	Prengel, Gehalt 1700,— M. Alterszulage von 100 M. vom 1. 10. 13 ab 50,— "	"	1700	—	1750	—	
489	Glöder, Gehalt 1700,— M. Alterszulage von 100 M. vom 1. 10. 13 ab 50,— "	"	1700	—	1750	—	
490	Müller IX (Richard), Gehalt 1700,— M. Alterszulage von 100 M. vom 1. 10. 13 ab 50,— "	"	1700	—	1750	—	
491	Lehmann, Gehalt 1700,— M. Alterszulage von 100 M. vom 1. 10. 13 ab 50,— "	"	1700	—	1750	—	
492	Sieger, Gehalt 1700,— M. Alterszulage von 100 M. vom 1. 10. 13 ab 50,— "	"	1700	—	1750	—	
493	Knötgen, Gehalt 1700,— M. Alterszulage von 100 M. vom 1. 1. 14 ab 25,— "	"	1700	—	1725	—	
494	Raber, Gehalt 1700,— M. Alterszulage von 100 M. vom 1. 1. 14 ab 25,— "	"	1700	—	1725	—	
	Zu übertragen		1 106 685	—	1 101 062	50	

Fde. Nr.	Namen und Amtsbezeichnung	Titel und Pos. des Stats	Statsjahr 1912		Statsjahr 1913		Bemerkungen
			M	3	im einzelnen	im ganzen	
	Übertrag		1 106 685	—	1 101 062	50	
495	Gerold, Gehalt 1700,— M. Alterszulage von 100 M. vom 1. 1. 14 ab 25,— "	I, 1	1700	—	1725	—	
496	Stolze, Gehalt 1700,— M. Alterszulage von 100 M. vom 1. 1. 14 ab 25,— "	"	1700	—	1725	—	
497	Bachmann, Gehalt 1700,— M. Alterszulage von 100 M. vom 1. 1. 14 ab 25,— "	"	1700	—	1725	—	
498	Schwab	"	1700	—	1700	—	
499	Effer	"	—	—	1700	—	Stelle von Kleer.
500	Rafemann	"	—	—	1700	—	Stelle von Kerfmann
501	Geyer	"	—	—	1700	—	Stelle von Taupitz.
502	Schöffler	"	—	—	1700	—	Stelle von Wolf.
503	Schuffelen	"	1700	—	1700	—	
504	Schöneborn	"	1700	—	1700	—	
505	Busch II (Heinrich)	"	1700	—	1700	—	
506	Schnack	"	1700	—	1700	—	
507	Rempt II	"	1700	—	1700	—	
508	Fend	"	1700	—	1700	—	
509	Padebusch	"	1700	—	1700	—	
510	Giesler	"	1700	—	1700	—	
511	Klawonn	"	1700	—	1700	—	
512	Bodemann II (Wilhelm)	"	1700	—	1700	—	
513	Teschke	"	1700	—	1700	—	
	In übertragen		1 132 185	—	1 133 437	50	

Pfd. Nr.	Namen und Amtsbezeichnung	Titel und Pos. des Stats	Statzjahr 1912		Statzjahr 1913				Bemerkungen
			M	3	im einzelnen		im ganzen		
			M	3	M	3	M	3	
	Übertrag		11 321	85	1 133	437	50		
514	Gerhards	I, 1	1700		1700				
515	Baumann	"	—		1700				Stelle von Stod.
516	Holtzschneider III	"	—		1700				Stelle von Dasbach
517	Bähgen II	"	1700		1700				
518	"	1700		1700				
519	"	1700		1700				
520	"	1700		1700				
521	"	—		1700				Stelle von Thurow.
522	"	—		1700				Stelle von Wille.
523	"	—		1700				Stelle von Gbbels.
524	"	—		1700				Stelle von Döhmen.
525	"	—		1700				Stelle von Raades.
526	"	—		1700				Stelle von Goebels.
527	"	—		1700				Stelle von Sage.
528	"	—		1700				Stelle von Thiel.
529	"	—		1700				Stelle von Trimmersdorf.
530	"	—		1700				
531	20 neue Stellen	"	—		34 000				
549	"	—		1700				
550	Flurhüter	"	1500		1500				
			1 142	185			1 196	137 50	

Hfd. Nr.	Namen und Amtsbezeichnung	Titel und Pos. des Stats	Statsjahr 1912		Statsjahr 1913				Bemerkungen
			M	S	im einzelnen		im ganzen		
			M	S	M	S	M	S	
	Polizeitarzt.								
1	Dr. Möller	I, 2	4000				4000		
			4000				4000		
	Chemisches Untersuchungsamt.								
1	Dr. Looß, Stadtkemiker	V, 1	7000		7000				} Zahlbar vierteljährlich im voraus.
2	Demselben pensionsfähige Zulage	V, 2	2500		2500				
			9500				9500		
	II. Pensionen, Erziehungsgelder und Unterstützungen.								
1	Kollmann, Polizeikommissar a. D., Pension	II	3000		3000				
2	Melles, Polizeikommissar a. D., Pension .	"	3522		3522				
3	Tilger, Polizeikommissar a. D., Pension . .	"	3420		3420				
4	Marhold, Polizeikommissar a. D., Pension .	"	—		3975				
—	Nieberlein, Polizeiwachtmeister a. D., Pension	"	1431		—				Gestorben.
5	Wolff, Polizeifergeant a. D., Pension . . .	"	1200		1200				
—	Bischof, Polizeifergeant a. D., Pension . .	"	738		—				Gestorben.
—	Bach, Polizeifergeant a. D., Pension . . .	"	1128		—				Gestorben.
6	Faßbender, Polizeifergeant a. D., Pension .	"	1128		1128				
7	Lamm, Polizeifergeant a. D., Pension . .	"	366		366				
8	Lamm, Polizeifergeant a. D., Unterstützung	"	500		500				Bewilligt bis 31. 3. 14.
9	Rösner, Polizeifergeant a. D., Pension . .	"	1500		1500				
10	Wüsten, Polizeifergeant a. D., Pension . .	"	1098		1098				
11	Rühn, Polizeifergeant a. D., Pension . . .	"	954		954				
	Zu übertragen		19 985		20 663				

Fbe. Nr.	Namen und Amtsbezeichnung	Titel und Pos. des Stats	Statsjahr 1912		Statsjahr 1913		Bemerkungen
					im einzelnen	im ganzen	
			M	3	M	3	
	Übertrag		19 985		20 663		
12	Rabsch, Polizeifergeant a. D., Pension . . .	II	1269		1269		
—	Rippes, Polizeifergeant a. D., Pension . . .	"	1386		—		Gestorben.
13	Lammerich, Polizeifergeant a. D., Pension . . .	"	375		375		
14	Lammerich, Polizeifergeant a. D., Unter- stützung	"	600		600		Bewilligt bis 31. 3. 15.
15	Meißner, Polizeifergeant a. D., Pension . . .	"	636		636		
16	Liede, Polizeifergeant a. D., Pension . . .	"	441		441		
17	Liede, Polizeifergeant a. D., Unterstützung . . .	"	300		300		Liede ist zurzeit Wiegemeister. Die Unterstützung wird bis auf weiteres nicht gezahlt.
18	Müller II, Polizeifergeant a. D., Pension . . .	"	414		414		
19	Zabbee, Polizeifergeant a. D., Pension . . .	"	1650		1650		
20	Pelz, Polizeifergeant a. D., Pension . . .	"	1140		1140		
21	Sferath, Polizeifergeant a. D., Pension . . .	"	945		945		
22	Sferath, Polizeifergeant a. D., Unterstützung . . .	"	500		500		Bewilligt bis 31. 3. 14.
23	Rüsgen, Polizeifergeant a. D., Pension . . .	"	618		618		
24	Rüsgen, Polizeifergeant a. D., Unterstützung . . .	"	300		300		Bewilligt bis 31. 3. 15.
—	Wingenfeld, Polizeifergeant a. D., Pension . . .	"	1221		—		Gestorben.
—	Barßen, Polizeifergeant a. D., Pension . . .	"	1764		—		Desgl.
25	Altenbach, Polizeifergeant a. D., Pension . . .	"	1686		1686		
26	Bigalski, Polizeifergeant a. D., Pension . . .	"	1005		1005		
27	Maschmann, Polizeifergeant a. D., Pension . . .	"	855		855		
28	Eishauer I, Polizeifergeant a. D., Pension . . .	"	1221		1221		
29	Eishauer I, Polizeifergeant a. D., Unterstützung . . .	"	200		200		Bewilligt bis 31. 3. 14.
	Zu übertragen		38 511		34 818		

Fde. Nr.	Namen und Amtsbezeichnung	Titel und Pos. des Stats	Statsjahr 1912		Statsjahr 1913		Bemerkungen
					in einzelnen	in ganzen	
			M	S	M	S	
	Übertrag		38 511	—	34 818	—	
30	Sangß, Polizeifergeant a. D., Pension . . .	II	1005	—	1005	—	
31	Sangß, Polizeifergeant a. D., Unterstützung	"	400	—	400	—	Bewilligt bis 31. 3. 14.
32	Schid, Polizeifergeant a. D., Pension . . .	"	200	—	200	—	
33	Schid, Polizeifergeant a. D., Unterstützung .	"	350	—	350	—	Bewilligt bis 31. 3. 14.
34	Wimmen, Polizeifergeant a. D., Pension .	"	846	—	846	—	
35	Sevens, Polizeifergeant a. D., Pension . .	"	1332	—	1332	—	
36	Stienes, Polizeifergeant a. D., Pension . .	"	1227	—	1227	—	
37	Kleer, Polizeifergeant a. D., Pension . . .	"	—	—	1161	—	
38	Kleer, Polizeifergeant a. D., Unterstützung .	"	—	—	200	—	St.-B.-B. vom 17. 1. 12. Bewilligt bis 31. 3. 15.
39	Kertmann, Polizeifergeant a. D., Pension .	"	—	—	1113	—	
40	Döhmen, Polizeifergeant a. D., Pension . .	"	—	—	870	—	
41	Wille, Polizeifergeant a. D., Pension . . .	"	—	—	1875	—	
42	Ihurow, Polizeifergeant a. D., Pension . .	"	—	—	1875	—	
43	Göbbels, Polizeifergeant a. D., Pension . .	"	—	—	1161	—	
44	Göbbels, Polizeifergeant a. D., Unterstützung	"	—	—	150	—	St.-B.-B. vom 17. 9. 12. Bewilligt 31. 3. 16.
—	Glasmacher, Schußmann a. D., Pension . .	"	321	—	—	—	Verstorben.
45	Overath, Schußmann a. D., Pension . . .	"	675	—	675	—	
46	Overath, Schußmann a. D., Unterstützung .	"	300	—	300	—	Bewilligt bis 31. 3. 14.
47	Neppen, Polizeifergeant a. D., Pensions- zuschuß	"	158	—	158	—	
48	Uhlig, Witve des Polizeifergeanten U., Gna- denpension	"	100	—	100	—	Bewilligt bis 31. 3. 14.
49	Gebhardt, Witve des Polizeifergeanten G., Gnadenpension	"	100	—	100	—	Bewilligt bis 31. 3. 14.
	Zu übertragen		45 525	—	49 916	—	

Fbe. Nr.	Namen und Amtsbezeichnung	Titel und Pos. des Stats	Statsjahr 1912		Statsjahr 1913		Bemerkungen
			M	3	im einzelnen	im ganzen	
			M	3	M	3	
	Übertrag		45	525	49	916	
50	Brings, Witwe des Polizeifergeanten Br., Gnadenpension	II	200	—	200	—	Bewilligt bis 31. 3. 14.
51	Dohr, Witwe des Polizeifergeanten D., Er- ziehungsbeihilfe für ihr Kind Johann Hein- rich Hubert, geb. 26. 8. 99	"	50	—	20	83	Die Erziehungsbeihilfe für Josephine Johanna Maria fällt fort. Bewilligt bis 31. 3. 13.
52	Behand, Anton, Witwe, Unterstützung . .	"	240	—	240	—	Bewilligt bis 31. 3. 15.
53	M. Schweidert, Coblenz, Markenbildchen- weg 24, Vormund der Kinder des ver- storbenen Polizeikommissars Schmitz, Er- ziehungsbeihilfe für die Kinder Schmitz, Heinrich, geb. 13. 5. 95 M. Maria, geb. 26. 2. 98 125,— " Gertrude, geb. 30. 11. 00 125,— "	"	270	83	250	—	Fällt fort. St.-B.-B. vom 25. 10. 10. } Bewilligt bis zum vollendeten 17. Lebensjahre.
—	Schmidt, Witwe des Polizeifergeanten Sch., Unterstützung	"	240	—	—	—	Gestorben.
54	Delbrich, Karl Ehefrau, verw. Polizeifergeant Hed, Erziehungsbeihilfe für ihre Kinder: Wilh. Josef Alfons, geb. 9. 5. 00 50,— M. Josef Wilhelm, geb. 24. 10. 01 50,— "	"	100	—	100	—	Bewilligt bis 31. 3. 14.
55	Haas, Witwe des Polizeifergeanten H., Unter- stützung 100,— M. Dieselbe Erziehungsbeihilfe für ihre Kinder: Margarethe, geb. 15. 7. 98 " Dorothea, geb. 12. 9. 99 25,— "	"	166	67	125	—	Bewilligt bis 31. 7. 12. Bewilligt bis 1. 10. 13.
56	Hilgers, Witwe des Polizeifergeanten H., Unterstützung	"	100	—	100	—	Bewilligt bis 31. 3. 16.
57	Hahn, Witwe des Polizeifergeanten H., Unter- stützung 100,— M. Erziehungsbeihilfe für ihre Kinder: Jakob, geb. 6. 4. 01 50,— " Wilhelmine, geb. 10. 9. 03 50,— " Franz, geb. 10. 2. 06 50,— "	"	250	—	250	—	Bewilligt bis 31. 3. 16. Bewilligt bis 1. 5. 15. } Bewilligt bis 31. 3. 16.
	Zu übertragen		47	142	51	201	83

Fde. Nr.	Namen und Amtsbezeichnung	Titel und Pos. des Stats	Statsjahr 1912		Statsjahr 1913				Bemerkungen
					im einzelnen		im ganzen		
			M	S	M	S	M	S	
	Übertrag		47	142	51	201	83		
58	Erdmann, Witwe des Polizeiergeanten E., Erziehungsbeihilfe für ihre Kinder: Franz, geb. 5. 4. 00 50,— M. Luise, geb. 9. 7. 02 50,— " Johanna, geb. 8. 3. 04 50,— "	II		150		150		Bewilligt bis 31. 3. 14.	
59	Vinden, Witwe des Polizeiergeanten L., Erziehungsbeihilfe für ihre Kinder: Gertrud, geb. 5. 2. 99. —,— M. Heinrich, geb. 14. 7. 00 50,— " Wilhelm, geb. 6. 5. 08 50,— "	"		145	83	100		Bewilligt bis 28. 2. 13. Bewilligt bis 31. 3. 14.	
60	Krautstein, Witwe des Polizeiergeanten Kr., Unterstützung	"		120		120		Bewilligt bis 31. 3. 16.	
61	Magerath, Witwe des Polizeiergeanten M., Erziehungsbeihilfe für ihre Kinder: Wilhelm, geb. 23. 1. 00 41,67 M. Franz, geb. 8. 6. 01 50,— " Elisabeth, geb. 1. 9. 05 50,— "	"		150		141	67	St.-B.-Beschl. v. 19. 4. 11. Bewilligt bis 31. 1. 14. Bewilligt bis 31. 3. 14.	
62	Hülstrung, Witwe des Polizeiergeanten H., Erziehungsbeihilfe für ihre Kinder: Hugo, geb. 21. 6. 03 50,— M. Georg, geb. 20. 12. 05 50,— " Sophie Charlotte, geb. 10. 6. 07 50,— "	"		150		150		St.-B.-B. v. 19. 4. 11. Bewilligt bis 31. 3. 14.	
63	Bödem, Polizeiergeant a. D., Pension . .	"		1344		1344			
64	Wagner I, Polizeiergeant a. D., Pension .	"		954		954			
65	Lerspelen, Eheleute, Christian, Rente . . .	"		240		240		Zahlbar am 1. 5., 1. 8., 1. 11. und 1. 2.	
	Summe			50	396	33	54	401	50

Pfd. Nr.	Namen und Amtsbezeichnung	Titel und Hof. des Etats	Etatjahr 1912		Etatjahr 1913		Bemerkungen
			M	℄	im einzelnen	im ganzen	
			M	℄	M	℄	
3. Etat der städtischen Feuerwehr.							
A. Besoldungen:							
1. Gehälter der Beamten.							
1	Dipl.-Ing. Schlunt, Branddirektor, Gehalt 6500,— M. Kleidergeld 300,— "	I, 1	6800	—	6800	—	Zu 1. Dienstwohnung, für welche 1000 M. in Abzug gebracht sind. Zahlbar vierteljährlich im voraus. Bezieht außerdem 500 M. für die Verwaltung der Desinfektionsanstalt. An anteiligen Kosten für die Heizung der Wohnung sind jährlich 114 M. von dem Branddirektor Schlunt einzuziehen. (IVA 994/1911.)
2	Bähring, Brandmeister, Gehalt 4300,— M. Alterszulage von 400 M. vom 1. Juli 1912 ab 300,— "	"	4500	—	4600	—	Zu 2. Für 2 Diensträume sind 150 M. in Abzug gebracht.
3	Ulrich, Brandmeister	"	4200	—	4200	—	Zu 3. Für 2 Diensträume sind 150 M. in Abzug gebracht.
4	Dipl.-Ing. Rüpke, Brandmeister	"	3550	—	3550	—	Zu 4. In Abzug sind zu bringen: für die Dienstwohnung 532,50 M. für Heizung . . . 75,— " zusammen . . . 607,50 M. (1663/1911.)
5	N. N., Brandmeister	"	—	—	887	50	Zu 5. Vom 1. 1. 1914 ab für die Wache an der Behrenstraße.
6	Mittler, Feldwebel	"	2700	—	2700	—	Zu 6—23. Freie Dienstwohnung und freie Dienstkleidung.
7	Rutsch, Feldwebel	"	2700	—	2700	—	Ausgeschieden.
8	Jungbecker, Telegraphen-Mechaniker	"	2700	—	2700	—	
—	Drewes, Feldwebel	"	2400	—	—	—	
9	N. N., Feldwebel	"	—	—	2150	—	
10	Broch, Oberfeuermann	"	2300	—	2300	—	
11	Schröder, Obermaschinist, Gehalt 2250,— M. Alterszulage von 100 M. vom 1. Oktober 1912 ab 50,— "	"	2250	—	2300	—	
12	Barz, Oberfeuermann	"	2200	—	2200	—	
13	Brell, Oberfeuermann, Gehalt 2150,— M. Alterszulage von 100 M. vom 1. Oktober 1912 ab 50,— "	"	2150	—	2200	—	
14	Schöpp, Oberfeuermann, Gehalt 2125,— M. Alterszulage von 100 M. vom 1. Januar 1913 ab 75,— "	"	2125	—	2200	—	
Zu übertragen					41 487	50	

Lfde. Nr.	Namen und Amtsbezeichnung	Titel und Pos. des Stats	Statsjahr 1912		Statsjahr 1913				Bemerkungen
			M	S	im einzelnen		im ganzen		
			M	S	M	S	M	S	
	Übertrag				41487	50			
15	Wolf, Oberfeuerermann, Gehalt Alterszulage von 100 M. vom 1. April 1913 ab	2000,— M. 100,— "	I, 1	2000	—	2100	—		
16	Ruhrberg, Oberfeuerermann, Gehalt Alterszulage von 100 M. vom 1. April 1913 ab	2000,— M. 100,— "	"	2000	—	2100	—		
17	Stuhr, Oberfeuerermann, Gehalt Alterszulage von 100 M. vom 1. April 1913 ab	2000,— M. 100,— "	"	2000	—	2100	—		
18	Hornung, Oberfeuerermann, Gehalt Alterszulage von 100 M. vom 1. April 1913 ab	2000,— M. 100,— "	"	2000	—	2100	—		
19	Zepp, Oberfeuerermann, Gehalt Alterszulage von 100 M. vom 1. April 1913 ab	2000,— M. 100,— "	"	2000	—	2100	—		
20	Sange I, Obermaschinist		"	2000	—	2000	—		
21	Thiel, Obermaschinist, Gehalt Alterszulage von 100 M. vom 1. April 1913 ab	1900,— M. 100,— "	"	1900	—	2000	—		
22	Heister, Oberfeuerermann, Gehalt Alterszulage von 100 M. vom 1. Oktober 1913 ab	2000,— M. 50,— "	"	2000	—	2050	—		
23	Engel, Oberfeuerermann, Gehalt Alterszulage von 100 M. vom 1. Oktober 1913 ab	2000,— M. 50,— "	"	2000	—	2050	—		
	Bureaudienst.								
24	Heckers, Bureauassistent, Gehalt Alterszulage von 200 M. vom 1. Oktober 1913 ab	2700,— M. 100,— "		2700	—	2800	—		
	Summe						62887	50	

Pfd. Nr.	Namen und Amtsbezeichnung	Titel und Pos. des Stats	Statsjahr 1912		Statsjahr 1913		Bemerkungen
			M	3	im einzelnen	im ganzen	
B. Pensionen an ehemalige Beamte u. laufende Unterstüzungen.							
1	Löhbach, Feldwebel a. D., Pension	I, 8	1524		1524		Zu 1. Zahlbar in vierteljährlichen Raten im voraus. Zu 2. Bewilligt auf jederzeitigen Widerruf durch Beschluß der Stadtv.-B. vom 16. 12. 1902. Zu 3. Bewilligt bis 31. 3. 1916 durch Beschluß der Stadtv.-B. vom 1. 10. 1912.
2	Meißner, Ad., Wwe., Unterstüzung	"	200		200		
3	Arera, Fr., Witwe	"	150		150		
	Summe					1874	
C. Pensionen, Witwenpensionen u. Erziehungsbeihilfen aus der Feuerwehr-Pensionsanstalt.							
1	Ulrich, ehemaliger Feuermann	III, 1	135		135		Zu 8. Laut Beschluß des Vorstandes der Feuerwehr-Pensionsanstalt vom 31. 8. 1909 soll eine Ermäßigung der Bezüge der Witwe Wimmer erst dann stattfinden, wenn das Kind Helene das 15. Lebensjahr vollendet hat.
2	Bessel, ehemaliger Feuermann	"	250		250		
3	Hartwig, ehemaliger Feldwebel	"	525		525		
4	Pißke, ehemaliger Feuermann	"	648		648		
5	Burgharz, ehemaliger Feuermann	"	267		267		
6	Schmitz, Witwe des ehemaligen Oberfeuer- mannes, Witwengeld 218,— M. Erziehungsbeihilfe für: Karl, geb. 31. 12. 00 150,— " Wilhelm, geb. 4. 12. 04 150,— "	"	618		518		
—	Schmidt, Witwe des ehem. Feuermanns	"	312		—	Witwe Schmidt hat sich wieder verheiratet.	
7	Heinzel, Herm., Ehefrau, Witwe des ehemali- gen Feuermannes Bobis, Erziehungsbei- hilfe für Johanna, geb. 6. 4. 00	"	195		195		
8	Wimmer, Witwe des ehemaligen Oberfeuer- mannes, Witwengeld 230,— M. Erziehungsbeihilfen für: Franz, geb. 25. 7. 95 115,— " Helene, geb. 10. 6. 01 345,— " Karoline, geb. 29. 4. 03 345,— " Anna, geb. 25. 2. 09 345,— "	"	1380		1380		
9	Kirsch, ehemaliger Feuermann	"	462		462		
10	Hau, ehemaliger Feuermann	"	249		249		
	Summe					4629	

Lfde. Nr.	Namen und Amtsbezeichnung	Titel und Pos. des Stats	Statsjahr 1912		Statsjahr 1913				Bemerkungen
			M	3	im einzelnen		im ganzen		
			M	3	M	3	M	3	
4. Etat des Fuhrparks und der Straßenreinigung.									
A. Befordungen.									
1	Brig, Fuhrpark-Direktor, Gehalt Alterszulage Nichtpensionsfähige Zulage		3405,— 300,— 1500,—	M " "	4905		5205		Zu 1. Dazu Dienstwohnung im Werte von 495 M.
—	Meding, Fuhrpark-Assistent		3000						Ausgeschieden.
2	Schoen, Fuhrpark-Assistent		—				2600		An Stelle Meding.
3	Brauer, Fuhrpark-Aufseher		2610				2610		Zu 3. Dazu Dienstwohnung im Werte von 295 M. und Heizung und Licht im Werte von 106 M.
4	Reichstein, Fuhrpark-Aufseher		2715				2715		Zu 4. Dazu Dienstwohnung im Werte von 285 M.
5	Battes, Fuhrpark-Aufseher, Gehalt Alterszulage von 100 M. vom 1. 4. 1913 ab		2800,— 100,—	M "	2800		2900		
6	Schmittwillen, Fuhrpark-Aufseher		2350				2350		
7	Nuyken, Fuhrpark-Aufseher		2350				2350		
8	Nolte, Fuhrpark-Aufseher, Gehalt Alterszulage von 150 M. vom 1. 4. 1913 ab		2200,— 150,—	M "	2200		2350		
9	Henning, Fuhrpark-Aufseher, Gehalt Alterszulage von 150 M. vom 1. 10. 1913 ab		2050,— 75,—	M "	2050		2125		
10	Wings, Fuhrpark-Aufseher, Gehalt Alterszulage von 150 M. vom 1. 7. 1912 ab		2012,50 37,50	M "	2012,50		2050		
11	Jacob, Fuhrpark-Aufseher, Gehalt Alterszulage von 150 M. vom 1. 10. 1913 ab		1900,— 75,—	M "	1900		1975		
	Zu übertragen		28892,50				29230		

Pfd. Nr.	Namen und Amtsbezeichnung	Titel und Pos. des Stats	Statsjahr 1912		Statsjahr 1913		Bemerkungen
			M	S	im einzelnen	im ganzen	
	Übertrag		28 892	50	29230		
12	Schmid, Fuhrpark-Aufseher, Gehalt 1900,— M. Alterszulage von 150 M. vom 1. 10. 1913 ab 75,— "		1900		1975		
13	Schubert, Fuhrpark-Aufseher		1900		1900		
14	Müller, Bureaubeamter		1700		1850		Außerdem 414 M. Pension aus der Polzeikasse.
—	Specht, Bureaubeamter		2000		—		Ausgeschieden.
15	Schöpen, Bureaubeamter		—		2200		An Stelle Specht.
16	N. N., Bureaubeamter		—		1500		Neue Stelle.
17	Riesler, Bureaugehilfin		1300		1400		
	Summe A		37 692	50	40055		
	Bemerkung. Davon ist zu verrechnen:						
	auf Fuhrpark etwa 2/3	I, 1	—		26704		
	auf Straßenreinigung 1/3	VI, 1	—		13351	40055	
	B. Pensionen.						
1	Goebel, Inspektor a. D.		3075		3075		
2	Brinkmann, Aufseher a. D.		1437		1437		
3	Ziehl, Aufseher a. D.		1869		1869		
	Summe B		6381		6381		
	Bemerkung. Davon ist zu verrechnen:						
	auf Fuhrpark etwa 2/3	I, 2	—		4254		
	auf Straßenreinigung etwa 1/3	VI, 2	—		2127	6381	

Zfde. Nr.	Namen und Amtsbezeichnung	Titel und Pos. des Etats	Etatjahr 1912		Etatjahr 1913				Bemerkungen
			M	S	im einzelnen		im ganzen		
			M	S	M	S	M	S	
1	5. Etat der Vernichtungsanstalt.								
	Klare, Geschäftsführer	I, 1	2600	—	—	—	2600	—	Dienstwohnung. Gehalt zahlbar monatlich nach Ablauf.
	6. Etat der Desinfektionsanstalt und des Krankentransportwesens.								
	Gehälter.								
1	Lehmann, Oberdesinfektor								
	a) Gehalt		1900	—	—	—	—	—	
	b) Alterszulage von 100 M. vom 1. Januar 1914 ab	I, 2	25	—	—	—	—	—	
	Summe		1900	—	—	—	1925	—	Freie Dienstwohnung und Dienstkleider. Außerdem eine jährliche, nichtpensionsberechtigige Zulage als Oberdesinfektor von 800 M. In Stelle der freien Dienstwohnung wird eine Mietentschädigung von jährlich 800 M. gezahlt.

Fde. Nr.	Namen und Amtsbezeichnung	Titel und Pos. des Etats	Etatjahr 1912		Etatjahr 1913		Bemerkungen
			M	3	im einzelnen	im ganzen	
7. Etat der Friedhofsverwaltung.							
Befordungen.							
1	Kittel, Friedhofsinspektor						
	a) Gehalt		3900 M.				
	b) Lantieme		1800 "				
	c) Für Heizung und Reinigung der Diensträume		200 "				
		I, 1	5900		5900		
2	Leuschner, Obergärtner	"	3600		3600		
3	Jacob, Obergärtner, Gehalt		2810 M.				
	Alterszulage von 200 M. vom 1. 4. 1913 ab		200 "				
		"	2810		3010		
4	Widrath, Obergärtner, Gehalt		3400 M.				
	Zulage von 200 M. vom 1. 4. 1913 ab		200 "				
		"	3400		3600		
5	Kittel II, Obergärtner, Gehalt		3000 M.				
	Alterszulage von 200 M. vom 1. 4. 1913 ab		200 "				
		"	3000		3200		
6	Posse, Obergärtner, Gehalt		2600 M.				
	Zulage von 200 M. vom 1. 4. 1913 ab		200 "				
		"	2600		2800		
7	Stark, Friedhofsverwalter	"	2125		2125		
8	Engelsmann, Friedhofsverwalter Gehalt		2000 M.				
	Alterszulage von 150 M. vom 1. 4. 1913 ab		150 "				
		"	2000		2150		
9	von Tempäki, Gartentechniker	"	2100		2100		
10	Müller, Gartentechniker	"	2100		2100	30 585	
	Summe		29 635			30 585	

Zu 1. Außerdem Dienstwohnung und Dienststand im pensionsanrechnungsmäßigen Werte von 600 M. 3% Lantieme von den Einnahmen Titel VI u. VII des Etats bis zum Höchstbetrage von 60 000 M. = 1800 M. Zahlbar zu 1 a u. c vierteljährlich im voraus, zu 1 b vierteljährlich nach Ablauf zu gleichen Teilen.
Zu 2. Zahlbar vierteljährlich im voraus.
Zu 3. Dienstwohnung (390 M.). Zahlbar wie vor.

Zu 4. Nicht pensionsberechtigt. Zahlbar monatlich nach Ablauf. Freie Wohnung.
Zu 5. Zahlbar vierteljährlich im voraus.

Zu 6. Nicht pensionsberechtigt. Zahlbar monatlich nach Ablauf. Freie Wohnung.

Zu 7. Dienstwohnung (375 M.). Zahlbar monatlich im voraus.

Zu 8. Zahlbar monatlich im voraus.

Zu 9. Zahlbar monatlich nach Ablauf. Nicht pensionsberechtigt.

Zu 10. Wie vor.

Lfde. Nr.	Namen und Amtsbezeichnung	Titel und Pos. des Etats	Etatsjahr 1912		Etatsjahr 1913		Bemerkungen
			M	3	im einzelnen	im ganzen	
			M	3	M	3	
8. Etat der Leihanstalt.							
A. Besoldungen.							
1	Heinen, Rentant	II, 1	6000	—	6000	—	
2	Weld, Kontrolleur.	"	5300	—	5300	—	
3	Eccarius, Kassierer, Gehalt 2900,— M. Alterszulage von 300 M. vom 1. April 1913 ab <u>300,— "</u>	"	2900	—	3200	—	
4	Burthmann, Pretiosentaxator Gehalt 2900,— M. Alterszulage von 100 M. vom 1. Januar 1914 ab <u>25,— "</u>	"	2900	—	2925	—	
5	Schauermann, Taxator der ge- wöhnlichen Pfänder, Gehalt 2600,— M. Alterszulage von 100 M. vom 1. Oktober 1913 ab <u>50,— "</u>	"	2600	—	2650	—	
6	Sachse, Kassendiener.	"	2400	—	2400	—	
7	Lehmann, Leihhausdiener	"	2200	—	2200	—	
8	Reifen, Leihhausdiener Gehalt 1600,— M. Alterszulage von 100 M. vom 1. Oktober 1912 ab <u>100,— "</u>	"	1600	—	1700	—	1912 waren 50 Mark zu wenig ein- gesetzt.
—	Zur Anstellung eines Bureauhilfsarbeiters als Bureaugehilfe	"	—	—	—	—	Neue Stelle; eine Bureauhilfs- arbeiterstelle fällt fort.
9	Schulze, Bureauhilfsarbeiter	"	1850	—	1850	—	
10	Kamitschek, Bureauhilfsarbeiter	"	—	—	3400	—	
11	Müller, Bureauhilfsarbeiter.	"	1725	—	1725	—	
12	Sense, Bureauhilfsarbeiter Gehalt 1650,— M. Alterszulage von 100 M. vom 1. April 1913 ab <u>100,— "</u>	"	1650	—	1750	—	
	Zu übertragen		31125	—	35100	—	

Fbe. Nr.	Namen und Amtsbezeichnung	Titel und Pos. des Stats	Statsjahr 1912		Statsjahr 1913				Bemerkungen	
					in einzelnen		in ganzen			
			M	3	M	3	M	3		
	Übertrag		31125	—	35100	—	—	—		
—	Schmitz, Bureauhilfsarbeiter	II, 1	1450	—	—	—	—	—	Kausgeschieden.	
13	Striewe, Hilfsdiener, Gehalt . 1725,— M. Alterszulage von 100 M. vom 1. April 1913 ab	"	1725	—	1825	—	—	—		
14	Neander, Hilfsdiener, Gehalt . 1725,— M. Alterszulage von 100 M. vom 1. April 1913 ab	"	1725	—	1825	—	—	—		
B. Pensionen.										
1	Holz, Buchhalter a. D.	"	2250	—	2250	—	—	—		
2	Fuchs, Assistent a. D.	"	2070	—	2070	—	—	—		
3	Willems, Taxator a. D.	"	846	—	846	—	—	—		
4	Klung, Leihhausdiener a. D.	"	1260	—	1260	—	—	—		
5	Koch, Leihhausdiener a. D.	"	1539	—	1539	—	—	—		
6	Gorris, früherer Hilfsarbeiter, Invalidenrente	"	129 60	—	279 60	—	—	—	150 Mark mehr laut Beschluß der Stadtv.-Verf. vom 18. Juni 1912.	
	Summe		44119 60	—	46994 60	—	—	—		

Lfde. Nr.	Namen und Amtsbezeichnung	Titel und Pos. des Etats	Statsjahr 1912		Statsjahr 1913		Bemerkungen
			M	3	im einzelnen	im ganzen	
9. Etat der Kanalisation.							
A) Gehälter.							
—	Lisner, Direktor	I, 1	8500	—	—	—	Pensioniert, siehe lfde. Nr. 24
1	Dr. ing. Krawinkel, Stadtbaumeister . . .	"	—	—	8000	—	St.-B.-Beschl. v. 9. 7. 12.
2	May, Abteilungsingenieur, Gehalt 5400,— M. Alterszulage von 400 M. vom 1. April 1913 ab 400,— "	"	5400	—	5800	—	
3	Rings, Stadtbausekretär	"	4800	—	4800	—	
4	Hüppop, Verwaltungssekretär, Gehalt 3450,— M. Alterszulage von 200 M. vom 1. Juli 1912 50,— "	"	3450	—	3500	—	
5	Serpers, Bureaugehilfe Gehalt 2400,— M. Alterszulage von 150 M. vom 1. April 1913 ab 150,— "	"	2400	—	2550	—	
6	Juchter, Stadtbausekretär,	II, 1	—	—	4800	24 650	
—	Juchter, Stadtbauassistent	"	4600	—	—	—	Juchter ist vom 1. 4. 12 ab zum Stadtbausekretär be- fördert. S. Nr. 6.
7	Weckerle, Stadtbauassistent	"	4000	—	4000	—	
8	Lauer, Stadtbauassistent	"	4000	—	4000	—	
9	Schmidt, Stadtbauassistent	"	4600	—	4600	—	
10	Brauer, Stadtbauassistent	"	—	—	3400	—	
—	Brauer, Techniker I. Kl.	"	3200	—	—	—	Brauer ist vom 1. 4. 12 ab zum Stadtbauassistent be- fördert. S. Nr. 10.
11	N. N., Bauaufseher	"	—	—	2 100	22 900	
—	Planter, Maschineningenieur	III, 1	6000	—	—	—	Gestorben.
12	N. N.	"	—	—	3500	—	Stelle von Planter.
Zu übertragen					3 500	47 550	

Fde. Nr.	Namen und Amtsbezeichnung	Titel und Pos. des Stats	Statsjahr 1912		Statsjahr 1913				Bemerkungen
			M	3	im einzelnen		im ganzen		
			M	3	M	3	M	3	
	Übertrag				3500		47 550		
13	Kämper, Oberaufseher, Gehalt 2750,— M. Alterszulage von 200 M. vom 1. Juli 1912 ab 50,— "	III, 1	2750		2800				
14	Burd, Kanalbetriebsaufseher	"	3000		3000				
15	Bäders, Kanalbetriebsaufseher, Gehalt 2400,— M. Alterszulage von 100 M. vom 1. April 1913 ab 100,— "	"	2400		2500				
16	Jung, Kanalbetriebsaufseher, Gehalt 2175,— M. Alterszulage von 100 M. vom 1. Juli 1912 ab 25,— "	"	2175		2200		14 000		
17	Luchhaus, Reinigungsmeister	IV, 1	2785		2785		2 785		Dienstwohnung im Werte von 815 M. S. auch Nr. 22.
18	Leh, Stadtbauingenieur	VIII, 1	2000		2000				
19	Buschmann, Stadtbauassistent, Gehalt 3700,— M. Alterszulage von 300 M. vom 1. April 1913 ab 300,— "	"	3700		4000				
20	Hartmann, Techniker I. Kl.	"	3400		3400				
21	Blum, Techniker, Gehalt 2962,50 M. Alterszulage von 150 M. vom 1. Juli 1912 ab 37,50 "	"	2962,50		3000		12 400		
22	Leh, Stadtbauingenieur	IX, 1	4000		4000				S. auch Nr. 18.
23	Pohlkamp, Kanalbetriebsaufseher	"	3000		3000		7 000		
	Summe A						83 735		
	B) Pensionen.								
24	Lisner, Direktor a. D.	I, 1	—		—		6 650		St.-B.-Beschl. v. 30. 4. 1912.
	Insgesamt						90 385		

Fde. Nr.	Namen und Amtsbezeichnung	Titel und Pos. des Stabs	Etatjahr 1912		Etatjahr 1913				Bemerkungen
			M	3	im einzelnen		im ganzen		
			M	3	M	3	M	3	
10. Etat für Kunstausstellungen und Museen.									
Kunstpalaſt.									
1	Reiß, Kastellan, Gehalt	I, 1	1550				1550		Daneben freie Wohnung, Licht und Wasser.
Historisches Museum.									
2	Dr. Weynand, Oberlehrer, Konservator, Ver- gütung.	III, 1	600				800		Zahlbar vierteljährlich nach Ab- lauf.
Naturhistorische Sammlung. Löbbecke-Museum.									
3	Wend, Oberlehrer, Kustos, Vergütung. . .	IV, 1	600				800		Wie vor.
Museum Setjens.									
4	Rißerfeld, Restaurator	V, 1	3000		3000				Zahlbar in halbjährl. Rates im voraus.
5	Rißerfeld, Restaurator, Vergütung für Wahr- nehmung der Kastellangeschäfte	"	600		600		3600		Zahlbar monatlich nach Ab- lauf. Daneben freie Woh- nung, Licht und Wasser.
6	Rißerfeld, Anna Maria, Rente	"	800		800		800		Zahlbar vierteljährlich im vor- aus.
	Summe						7550		

Folde. Nr.	Namen und Amtsbezeichnung	Titel und Pos. des Stats	Statsjahr 1912		Statsjahr 1913				Bemerkungen
			M	S	im einzelnen		im ganzen		
					M	S	M	S	
II. Etat der Bibliotheken und Lesehallen.									
a) Bücher- und Lesehallen.									
—	Maß, Oberlehrer, Leiter der Bücher- und Lesehallen	I, 1	1000	—	—	—	—	—	Fällt fort.
1	N. N., Direktor der städt. Bücher- u. Lesehallen Gehalt 2 700 M. Alterszulagen 2 700 " Wohnungsgeldzuschuß 1 300 "	"	—	—	6700	—	—	—	Neue Stelle.
2	Collojeus, Verwalter der Bücher- u. Lesehallen Gehalt 2 700 M. Alterszulage von 150 M. vom 1. 4. 1913 ab 150 "	"	2700	—	2850	—	—	—	Zu 2 und 3. Zahlbar monatl. im voraus. (Beamte.)
3	Thiemann, Bibl.-Verwalter	"	2300	—	2400	—	—	—	
4	Frl. Janssen, Bibliothekarin	"	1800	—	1800	—	—	—	Zu 4—21. Zahlbar monatlich nach Ablauf.
5	Frl. Kasten, Bibliothekarin	"	1600	—	1600	—	—	—	
6	Frl. Carnap, Bibliothekarin	"	1450	—	1600	—	—	—	
7	Frau Anton, Bibl.-Assistentin	"	1300	—	1450	—	—	—	
8	Frl. Jonen, Bibl.-Assistentin	"	1300	—	1300	—	—	—	
9	N. N., Bibl.-Assistentin	"	—	—	1200	—	—	—	Neue Stelle.
10	N. N., Bibl.-Assistentin	"	—	—	1200	—	—	—	Neue Stelle.
11	Frl. Lüttemeyer, Bibl.-Gehilfin	"	1000	—	1000	—	—	—	
12	Schmidt, Buchbinder	"	2050	—	2050	—	—	—	
13	Grothe, Buchbinder	"	1900	—	1900	—	—	—	
14	Röhler, Buchbinder	"	1600	—	1700	—	—	—	
15	Röchinger, Buchbinder	"	1300	—	1400	—	—	—	
16	Winzen, Buchbinder	"	900	—	900	—	—	—	
	Zu übertragen				31 050	—	—	—	

Lfd. Nr.	Namen und Amtsbezeichnung	Titel und Pos. des Etats	Etatjahr 1912		Etatjahr 1913		Bemerkungen
			M	3	im einzelnen	im ganzen	
	Übertrag				31 050		
17	Pöppelt, Bibliothekdiener, Vergütung für Reinigung	I, 1	620		620		
18	Selbach, Bibliothekdiener, Vergütung für Reinigung	"	250		250		
19	Frau Grothe, Vergütung für Reinigung	"	300		300		
—	Frau Seyfert, Vergütung für Reinigung	"	300		—		Ausgeschieden.
20	Frau Koll, Vergütung für Reinigung	"	300		300		
21	Frau Schmidt, Vergütung für Reinigung	"	—		300		Stelle von Frau Seyfert.
	Summe Titel I, Pos. 1					32 820	
	b) Landes- und Stadtbibliothek.						
22	Dr. Nörrenberg, Direktor, Gehalt 7200,— M. Pensionsfähige Zulage . . . 600,— " Wohnungsgeldzuschuß . . . 1300,— "	II, 1	9100		9100		
23	Dr. Reuter, zweiter Bibliothekar, Gehalt 4100,— M. Wohnungsgeldzuschuß . . . 1300,— "	"	5400		5400		
24	Krudewig, Bureauassistent, Gehalt 2700,— M. Alterzulage von 200 M. v. 1. April 1913 ab 2000,— "	"	2700		2900		
25	Benfer, Bibliothekdiener, Gehalt 1875,— M. Alterzulage von 100 M. vom 1. Juli 1912 ab 25,— "	"	1875		1900		
26	Benfer, Bibliothekdiener, Vergütung für die Reinigung der Bibliothekräume, Beschaffung der Reinigungsgeräte und Waschen der Handtücher	"	570		570		Bahlfar monatlich nach Ablauf; daneben freie Wohnung, Licht und Wasser.
	Summe Titel II, Pos. 1					19 870	
	Hinzu Summe Titel I, Pos. 1					32 820	
	Gesamtsumme					52 690	

Fde. Nr.	Namen und Amtsbezeichnung	Titel und Pos. des Staats	Staatsjahr 1912		Staatsjahr 1913		Bemerkungen
			M	3	im einzelnen	im ganzen	
12. Etat für Stadttheater und städtisches Orchester.							
A. Befoldungen.							
a) Stadttheater.							
1	Ernst, Rentant	I, 1	5300		5300		Zu 1, 4-16. Zahlbar monatlich nach Ablauf. Zu 2 und 3. Zahlbar vierteljährlich im Voraus.
2	Hammesfahr, Kassierer	"	2900		2900		
3	Schweidert, Garderobeninspektor, Gehalt 4200,— M. Alterszulage von 200 M. vom 1. Juli 1913 ab 150,— "	"	4200		4350		
4	Seiß, Obergarderobier	"	2200		2200		
5	Schweidert, Frau, Obergarderobiere	"	2190		2190		
6	Radermacher, Garderobengehilfe, Gehalt 1700,— M. Zulage von 300 M. vom 1. April 1913 ab 300,— "	"	1700		2000		
7	Rau, Requisiteur, Gehalt 1900,— M. Zulage von 100 M. vom 1. April 1913 ab 100,— "	"	1900		2000		
8	Breimann, Maschineninspektor	"	4500		4500		
9	Meyer, Theatermeister, Assistent des Maschinen- inspektors, Gehalt 2160,— M. Zulage von 540 M. vom 1. April 1913 ab 540,— "	"	2160		2700		
10	Schmiß, stellvert. Theatermeister, Gehalt 1875,— M. Zulage von 125 M. vom 1. April 1913 ab 125,— "	"	1800 (75)		2000		
11	Schmidt, Dekorateur, Gehalt 1900,— M. Zulage von 100 M. vom 1. April 1913 ab 100,— "	"	1900		2000		
12	Stuhldreyer, Maschinist, Gehalt 1800,— M. Zulage von 100 M. vom 1. April 1913 ab 100,— "	"	1800		1900		
	Zu übertragen		32 550 (75)		34 040		

Fde. Nr.	Namen und Amtsbezeichnung	Titel und Pos. des Stats	Statsjahr 1912		Statsjahr 1913		Bemerkungen
			M	3	im einzelnen	im ganzen	
	Übertrag		32 550	(75)	34 040		
13	Kraft, Hilfsmaschinist, Gehalt. 1600,— M. Zulage von 150 M. vom 1. April 1913 ab 150,— "	I, 1	1600		1750		
14	Busch, Wächter und Heizer	"	1500		1500		
15	Banniza, Beleuchter	"	3000		3000		
16	Weberg, Bibliothekar, Gehalt. 2400,— M. Zulage von 150 M. vom 1. April 1913 ab 150,— "	"	2400		2550		
17	Adermann, Hausmeister	"	2715		2715		Zu 17. Außerdem Dienstwohnung im Werte von 285 M. und frei Sicht. Zahlbar monatlich im voraus.
18	Für etwaige Gehaltserhöhungen	"	1235		945		
	Summe a		45 000	(75)	46 500		
	b) Orchester.						
19	Reibold, Kapellmeister, Gehalt 5300,— M. Pensionsberechtigte Zulage v. 900,— "	IV, 1	5800		6200		Zu 19—28. Zahlbar monatlich nach Ablauf.
20	Burkhardt, I. Konzertmeister, Gehalt 3700,— M. Zulage von 100 M. vom 1. Oktober 1913 ab 50,— "	"	3700		3750		
21	Nagel, II. Konzertmstr., Gehalt 2775,— M. Zulage von 100 M. vom 1. Juli 1912 ab 25,— "	"	2775		2800		
	Orchestermitglieder:						
22	Morawetz, stellvertretender Konzertmeister, Gehalt 2700,— M. Zulage von 100 M. vom 1. Oktober 1913 ab 50,— "	"	2700		2750		
23	Andree	"	2800		2800		
24	Berthold, Gehalt 1900,— M. Zulage von 100 M. vom 1. Oktober 1913 ab 50,— "	"	1900		1950		
	Zu übertragen		19 675		20 250		

Fde. Nr.	Namen und Amtsbezeichnung	Titel und Pos. des Stats	Statsjahr 1912		Statsjahr 1913		Bemerkungen
			M	3	im einzelnen	im ganzen	
	Übertrag		19 675	—	20 250	—	
25	Blume	IV, 1	2300	—	2300	—	
26	Brauer, Gehalt 2500,— M. Zulage von 100 M. vom 1. Oktober 1913 ab 50,— "	"	2500	—	2550	—	
27	Burdhardt, Gehalt 2425,— M. Zulage von 100 M. vom 1. Januar 1913 ab 75,— "	"	2425	—	2500	—	
28	Burghardt	"	2800	—	2800	—	
29	Carstens	"	2900	—	2900	—	
30	Conradi	"	1109	—	2000	—	
31	Deppe I (Karl)	"	2800	—	2800	—	
32	Deppe II (Friedrich)	"	2800	—	2800	—	
33	Dietrich, Gehalt 2500,— M. Zulage von 100 M. vom 1. Oktober 1913 ab 50,— "	"	2500	—	2550	—	
34	Ehlert	"	2400	—	2400	—	
35	Fiedler, Gehalt 2750,— M. Zulage von 100 M. vom 1. Oktober 1912 ab 50,— "	"	2750	—	2800	—	
36	Flieger, Gehalt 1800,— M. Zulage von 100 M. vom 1. Januar 1914 ab 25,— "	"	1800	—	1825	—	
37	Förster	"	—	—	2000	—	An Stelle von Kloß III.
38	Grabe	"	3100	—	3100	—	
39	Grau, Gehalt 1800,— M. Zulage von 100 M. vom 1. Januar 1914 ab 25,— "	"	1800	—	1825	—	
40	Hartleb	"	2900	—	2900	—	
	Zu übertragen		56 559	—	60 300	—	

Lfde. Nr.	Namen und Amtsbezeichnung	Titel und Pos. des Stabs	Stabsjahr 1912		Stabsjahr 1913				Bemerkungen
			M	S	im einzelnen		im ganzen		
			M	S	M	S	M	S	
	Übertrag		56	559	60	300			
41	Heitmann	IV, 1	—	—	1800	—			An Stelle von Schulze.
42	Hering	"	2800	—	2800	—			
43	Herlich	"	2900	—	2900	—			
44	Hölzer, Gehalt 2400,— M. Zulage von 100 M. vom 1. April 1913 ab 100,— "	"	2400	—	2500	—			
45	Joseph	"	2900	—	2900	—			
46	Kandt	"	3100	—	3100	—			
47	Karnaß	"	1050	—	1900	—			
48	Kaßner	"	2150	—	2150	—			
49	Klein, Gehalt 2900,— M. Zulage von 100 M. vom 1. Oktober 1913 ab 50,— "	"	2900	—	2950	—			
50	Kloß I (Otto), Gehalt 2500,— M. Zulage von 100 M. vom 1. Oktober 1913 ab 50,— "	"	2500	—	2550	—			
51	Kloß II (Bruno)	"	2150	—	2150	—			
—	Kloß III (Bernhard)	"	2150	—	—	—			Ausgeschieden.
52	Koch	"	2600	—	2600	—			
53	Köhler	"	3100	—	3100	—			
54	Krüger, Gehalt 2500,— M. Zulage von 100 M. vom 1. Oktober 1913 ab 50,— "	"	2500	—	2550	—			
55	Kruse	"	2250	—	2250	—			
56	Lampe	"	2250	—	2250	—			
57	Leuschner, Gehalt 2400,— M. Zulage von 100 M. vom 1. Oktober 1913 ab 50,— "	"	2400	—	2450	—			
	Zu übertragen		98	659	103	200			

Fide. Nr.	Namen und Amtsbezeichnung	Titel und Pos. des Stats	Statsjahr 1912		Statsjahr 1913		Bemerkungen
			M	3	in einzelnen	im ganzen	
			M	3	M	3	
	Übertrag		98 659		103 200		
58	Maclut	IV, 1	2900		2900		
59	Maier	"	2800		2800		
60	Müller, Gehalt 2400,— M. Zulage von 100 M. vom 1. April 1913 ab 100,— "	"	2400		2500		
61	Nölte	"	1109		2100		
62	Piehsch	"	3100		3100		
63	Pocchynsky, Gehalt 2725,— M. Zulage von 100 M. vom 1. Januar 1913 ab 75,— "	"	2725		2800		
64	Riesner, Gehalt 2300,— M. Zulage von 100 M. vom 1. April 1913 ab 100,— "	"	2300		2400		
65	Rohloff	"	1050		1800		
66	Rudolph, Gehalt 2275,— M. Zulage von 50 M. vom 1. Oktober 1912 ab 25,— "	"	2275		2300		
67	Schäfer, Gehalt 2400,— M. Zulage von 100 M. vom 1. Oktober 1913 ab 50,— "	"	2400		2450		
68	Schattenberg, Gehalt 2500,— M. Zulage von 100 M. vom 1. Oktober 1913 ab 50,— "	"	2500		2550		
69	Schmidt I (Hermann), Gehalt 2800,— M. Zulage von 100 M. vom 1. Oktober 1913 ab 50,— "	"	2800		2850		
70	Schmidt II (Otto), Gehalt . . 2400,— M. Zulage von 100 M. vom 1. Juli 1913 ab 75,— "	"	2400		2475		
—	Schulze	"	1800		—		
71	Siebdrat	"	2550		2550		
72	Siebecke	"	2400		2400		
	Zu übertragen		136 168		141 175		

Ausgeschieden.

Rfd. Nr.	Namen und Amtsbezeichnung	Titel und Pos. des Stats	Statsjahr 1912		Statsjahr 1913		Bemerkungen
			M	3	im einzelnen	im ganzen	
	Übertrag		136 168		141 175		
73	Stehmann, Gehalt 2600,— M. Zulage von 100 M. vom 1. Juli 1913 ab 75,— "	IV, 1	2600		2675		
74	Stodt, Gehalt 1800,— M. Zulage von 100 M. vom 1. Oktober 1913 ab 50,— "	"	1800		1850		
75	Trensch	"	2700		2700		
76	Unger, Gehalt 2200,— M. Zulage von 100 M. vom 1. Juli 1913 ab 75,— "	"	2200		2275		
77	Vater, Gehalt 2575,— M. Zulage von 100 M. vom 1. Juli 1912 ab 25,— "	"	2575		2600		
78	Voigt	"	2400		2400		
79	Wagner, Gehalt 2500,— M. Zulage von 100 M. vom 1. Juli 1913 ab 75,— "	"	2500		2575		
80	Werner	"	2900		2900		
81	Wilde, Gehalt 2500,— M. Zulage von 100 M. vom 1. Oktober 1913 ab 50,— "	"	2500		2550		
82	Wolff I (Friedrich)	"	2800		2800		
83	Wolff II (Karl), Gehalt . . . 2200,— M. Zulage von 100 M. vom 1. April 1913 ab 100,— "	"	2200		2300		
84	N. N.	"	—		1225		Zu 84—87. Neue Stellen vom 1. 9. 1913 ab (eine Fiddle, ein Oboe, eine Klarinette und ein Fagott).
85	N. N.	"	—		1225		
86	N. N.	"	—		1225		
87	N. N.	"	—		1225		
88	Beutner, Orchesterdiener, Gehalt 1725,— M. Zulage von 100 M. vom 1. Juli 1912 ab 25,— "	"	1725		1750		
89	Zur Bestreitung der Mehrausgaben durch Bewilligung höherer Anfangsgehälter neu eintretender Orchestermitglieder	"	1432		1050		
	Summe b	IV, 1	166 500		176 500		
	Dazu Summe a	I, 1	45 000		46 500		
	Summe A		211 500		223 000		

Rfd. Nr.	Namen und Amtsbezeichnung	Titel und Pos. des Stats	Statsjahr 1912		Statsjahr 1913		Bemerkungen
			M	S	im einzelnen	im ganzen	
B. Pensionen und Erziehungsgelder.							
a) Stadttheater.							
1	Breu, Bibliothekar	I, 8	2001	—	2001	—	Su 1—13. Zahlbar monatlich im voraus.
2	Spieler, stellvertr. Theatermeister	"	1151	40	1151	40	
	Summe a		3152	40		3152 40	
b) Orchester.							
Orchestermitglieder a. D.							
3	Ares.	VI, 1a	813	—	813	—	Gestorben.
4	Bernitt	"	609	—	609	—	
5	Kaminsky	"	1038	—	1038	—	
6	Krieger	"	1254	—	1254	—	
7	Kuntzschke	"	1305	—	1305	—	
8	Leifering	"	2055	—	2055	—	
9	Pischel	"	1959	—	1959	—	
10	Schnabel	"	960	—	960	—	
—	Schröder	"	1530	—	—	—	
11	Steinbrück	"	1596	—	1596	—	
12	Teschow	"	2007	—	2007	—	
13	Wibb	"	660	—	660	—	
	Summe b	"	15786	—		14256	
	Summe B	"	18938	40		17408 40	
C. Witwen- und Waisengelder.							
a) Stadttheater.							
1	Witwe des Beleuchters a. D. J. Wanniza, Witwengeld	I, 9	540	—	540	—	Su 1—3. Zahlbar monatlich im voraus.
	Summe a					540	
b) Orchester.							
2	Witwe des Orchestermitgliedes Detloff	VI, 1b					
	a) Witwengeld		300	—			
	b) Waisengeld für ihre Kinder:						
	Felix, geb. am 1. Mai 1898		60	—			
	Alfred, geb. am 11. Aug. 1899		60	—			
	Erwin, geb. am 23. Aug. 1907		60	—	480	480	
3	Witwe des Orchestermitgliedes a. D. Unger, Witwengeld	"	420	—	420	—	
	Summe b		900	—		900	
	Summe C		1440	—		1440	

Zfd. Nr.	Namen und Amtsbezeichnung	Titel und Pos. des Etats	Etatsjahr 1912		Etatsjahr 1913		Bemerkungen
			M	3	in einzelnen M	3	
13. Etat für die städtische Sternwarte „Charlottenruhe“.							
1	Dr. Wilhelm Luther, Astronom	I, 1	3000	—	—	3000	Daneben freie Wohnung und auf der Staatskasse einen Zuschuß von 2400 Mark jährlich.
14. Etat der Akademie für kommunale Verwaltung.							
1	Professor Dr. Edler von Hoffmann, Studien- direktor	I, 1	15 000	—	15 000	—	
2	Professor Dr. von Wiese und Kaiserstwaldau, Studiendirektor	"	15 000	—	15 000	—	
	Summe					30 000	
15. Etat der Pflegehäuser.							
1	Rose, Verwalter	VI, 1	3650	—	—	3650	Außerdem freie Wohnung u. freie Station, Heizung und Beleuchtung. Das Gesamteinkommen ist auf 5900 M. fixiert. (Zur Zeit besteht der Haushalt aus 5 Personen; für jede Person werden für freie Verpflegung 450 M. berechnet.)

Rfd. Nr.	Namen und Amtsbezeichnung	Titel und Pos. des Stats	Statsjahr 1912		Statsjahr 1913		Bemerkungen
			M	3	im einzelnen M	3 im ganzen M	
16. Etat der allgemeinen Krankenanstalten.							
A. Befoldungen.							
Verwaltung.							
1	Nielsen, Verwaltungsinspektor	I, 1a	5332	—	5332	—	Zu 1. Für Dienstwohnung, Brand und Licht, acht Räume 685 M. Som. 1. 4. 1914 ab 945 M.
2	Weißhaar, Stadtsekretär	"	3200	—	3200	—	
3	Kollberg, Verwaltungsekretär	"	3700	—	3700	—	
4	Berft, Materialienverwalter, Gehalt 2471,— M. Alterszulage von 200 M. vom 1. April 1913 ab 200,— "	"	2471	—	2671	—	Zu 4. Für Dienstwohnung 845 M. Heizung und Beleuchtung 84 .. 429 M.
5	Wirz, Assistent	"	2900	—	2900	—	
6	Bendermacher, Bureaugehilfe	"	2100	—	2100	—	
7	Schlenger, Bureaugehilfe	"	2100	—	2100	—	
8	Halle, Bureaugehilfe	"	2000	—	2100	—	
9	Amendt, Bureaugehilfe	"	1800	—	1800	—	
10	Kreuschner I, Bureaugehilfe	"	1800	—	1800	—	
11	Kreuschner II, Bureaugehilfe	"	1800	—	1800	—	
12	Holten, Bureaugehilfe	"	1650	—	1650	—	
13	Dandau, Bureaugehilfe	"	780	—	780	—	Freie Station.
14	Fritsch, Bureaugehilfe	"	780	—	780	—	Desgl.
15	K, Bureaugehilfe	"	—	—	1500	—	Neue Stelle.
16	Sieger, Bureaugehilfin	"	1080	—	1200	—	
17	Schz, Bureaugehilfin	"	—	—	900	—	Bureaugehilfin des Direktors der Krankenanstalten mit je der Hälfte des Gehalts bei I, 1 a bzw. I, 2 des Madame-Etats.
18	Böhner, Kassendiener	"	2000	—	2100	—	
					38413	—	
Privatpavillon.							
19	Freide, Wirtschafterin	II, 1a	1500	—	1500	—	Freie Station.
20	Lußholz, Bureaugehilfin	"	840	—	940	—	Desgl.
21	Röller, Pförtner	"	1640	—	1700	—	Einschl. 90 M. Kleibergeld.
Zu übertragen					4140	—	
					42553	—	

Fde. Nr.	Namen und Amtsbezeichnung	Titel und Pos. des Stats	Statsjahr 1912		Statsjahr 1913				Bemerkungen
			M	S	im einzelnen		im ganzen		
					M	S	M	S	
	Übertrag							42 553	
	Wirtschaftlicher Betrieb.								
	Hausverwaltung.								
22	Kollmann, Hausmeister, Gehalt 2000,— M. ab für Wohnung, Licht, Heizung 300,— "	III 1a	1600		1700				
23	N. N., Lagerverwalter, Gehalt 1900,— M. ab für Wohnung, Licht, Heizung 300,— "	"	1600		1600				
24	Ritterbach, Bureaugehilfe	"	1380		1380				
25	Kaiser, Pförtner	"	1800		1800				Einzgl. 90 M. Reisergeld.
26	Lieben, Pförtner	"	1800		1900		8380		Desgl.
	Küchenverwaltung.								
27	Bauer, Wirtschaftlerin	III, 6a	1500		1500				Freie Station.
28	Hahn, Küchenverwalter	"	2000		2100				
29	Ticheltamp, Bureaugehilfe	"	1080		1080		4680		
	Wäscheverwaltung.								
30	Langhoff, Wäscheverwalterin	III, 8a	1500		1500				Desgl.
31	Schattauer, Gehilfin	"	420		500		2000		Desgl.
	Technische Abteilung.								
32	Grobe, Bauaufseher und Magazinverwalter	III, 11a	2200		—		2350		
33	Störl, Maschinenmeister, Gehalt 3100,— M. Alterszulage von 200 M. vom 1. Oktober 1912 ab 100,— " 3200,— M. ab für Wohnung, Licht, Heizg. 420,— "	III, 11b	2680		2780		—		
	Zu übertragen						59 963		

Efd. Nr.	Namen und Amtsbezeichnung	Titel und Pos. des Stats	Statsjahr 1912		Statsjahr 1913				Bemerkungen
					im einzelnen		im ganzen		
			M	3	M	3	M	3	
	Übertrag						59 963		
34	Schnell, Elektromonteur, Gehalt 2200,— M. ab für Wohnung, Licht, Heizg. 300,— "	III, 11b	1750		1900				
35	Unkelbach, Heizmonteur, Gehalt 2150,— M. ab für Wohnung, Licht, Heizg. 300,— "	"	1700		1850		6530		
	Desinfektion.								
36	Stüber, Desinfektor, Gehalt . 1878,— M. Alterszulage von 80 M. vom 1. April 1913 ab 60,— " 1938,— M. Dienstzulage 72,— " 2010,— M. ab für Wohnung, Licht, Heizung 250,— "	III, 20a	1700		1760				
37	Arz, Desinfektorgehilfe	"	1798		1798		3558		
	Gärtnerei.								
38	Wehergraf, Anstaltsgärtner, Gehalt 2250,— M. ab für Wohnung, Licht, Heizung 250,— "	III, 33a	1850		—		2000		
	Ärztlicher Betrieb.								
	a) Stat der allgem. Krankenanstalten.								
39	Prof. Dr. Wigel, Geh. Med.-Rat, Direktor der chirurgischen Klinik, Gehalt 6000,— M. ab für Wohng., Heizg., Wasser 4000,— "	IV,1a	2000		2000				Die Direktoren erhalten das Ge- halt vierteljährlich im Voraus; die Gehälter der Ober- u. Assistenz- ärzte werden auf Grund besonderer Anweisung monatlich nach Ablauf gezahlt. Zu 39. Elektrischer Strom und Gas wird zu den bei Privaten üblichen Sätzen berechnet.
40	Prof. Dr. Pankow, Direktor der Klinik für Frauenheilkunde	"	6000		6000				
41	Stabsarzt Prof. Dr. Vertel, leit. Arzt der Klinik für Hals-, Nasen- u. Ohrenheilkunde	"	2000		2000				
	Zu übertragen						72 051		

Zfde. Nr.	Namen und Amtsbezeichnung	Titel und Pos. des Etats	Etatsjahr 1912		Etatsjahr 1913				Bemerkungen
					im einzelnen		im ganzen		
			M	⊘	M	⊘	M	⊘	
	Übertrag						72 051		
42	Prof. Dr. Pfalz, Direktor der Klinik für Augenheilkunde	IV, 1a	3000		4000				
43	Prof. Dr. Hoffmann, Direktor der med. Klinik	"	6000		6000				
44	Prof. Dr. Schloßmann, Direktor der Klinik für Kinderheilkunde	"	6000		6000				
45	Dr. Stern, Direktor der Klinik für Haut- und Geschlechtskrankheiten	"	6000		6000				
46	Prof. Dr. Lubarsh, Geh. Med.-Rat, Direktor der Krankenanstalten	"	3000		3000		35 000		
47	Dr. Bürdle, Oberapotheker	IV, 17	2200		2400			} Freie Station.	
48	Neufang, Apotheker	"	1000		1200		3600		
	b) Etat der Akademie für prakt. Medizin.								
49	Prof. Dr. Lubarsh, Geh. Med.-Rat, Direktor des pathologischen Instituts und des Instituts für experimentelle Therapie . .	I, 1	12000		12000				
50	Prof. Dr. Müller, Vorsteher der biochem. Abt.	"	6500		6500				
51	Stabsarzt Dr. Fromme, Vorst. der bact. Abt.	"	1000		1000		19500	Der Restbetrag von M. 10000 bei Tit. I Pos. 1 des Akad.-Etats wird zur Besoldung der übrigen Abt. der wissenschaftliche Institute verwandt.	
	Summe A, Besoldungen						130151		
	B. Pensionen u. Erziehungsgelder. (Nichts.)								
	C. Witwen- und Waisengelder. (Nichts.)								

Nfde. Nr.	Namen und Amtsbezeichnung	Titel und Pos. des Stats	Statsjahr 1912		Statsjahr 1913				Bemerkungen
			M	S	im einzelnen		im ganzen		
			M	S	M	S	M	S	
17. Etat des Gaswerks.									
A. Gehälter.									
1	Kordt, Direktor	I, 5	14 000	—	14 000	—			Zahlbar 1 bis 3 vierteljährlich im voraus, alle anderen mo- natlich nachträglich.
2	Entner, Rendant	"	6500	—	6500	—			
3	Pourrier, Kassenkонтроleur	"	3800	—	4000	—			
4	Koch, Kassierer	"	3000	—	3000	—			
5	Polte, Kassenbuchhalter	"	2600	—	2800	—			
6	Quoy, I. Buchhalter	"	4800	—	5100	—			
7	Baaden, II. Buchhalter	"	3800	—	4000	—			
8	Kauhausen, III. Buchhalter	"	3250	—	3250	—			
9	Laraß, Vorsteher des Zentralbureaus	"	3800	—	3800	—			
10	R. R. Kassenassistent	"	—	—	2400	—			Neue Position. An Stelle von Polte.
Bureaubeamte.									
11	Müller	"	2100	—	2250	—			
12	Büntgen	"	2550	—	2550	—			
13	Flüchter	"	2350	—	2350	—			
—	Kessenich	"	2100	—	—	—			Gestorben.
14	Hülßen	"	2000	—	2000	—			
15	Hüppgen	"	2200	—	2200	—			
16	Kothen	"	2100	—	2100	—			
17	Robis	"	2200	—	2200	—			
18	Steigleder I	"	2050	—	2050	—			
19	Stenger	"	1850	—	2000	—			
20	Göbbels	"	1850	—	2000	—			
	Zu übertragen				70 550				

Lfd. Nr.	Namen und Amtsbezeichnung	Titel und Pos. des Etats	Statsjahr 1912		Statsjahr 1913				Bemerkungen
			M.	3.	im einzelnen		im ganzen		
			M.	3.	M.	3.	M.	3.	
	Übertrag				70	550			
21	Giergenrath	I, 5	2350	—	2350	—			
22	Ulrich	"	1850	—	2000	—			
23	Kleinhoff	"	1850	—	2000	—			
24	Cremer	"	1850	—	2000	—			
25	Mergen	"	2000	—	2000	—			
26	Gerigrath	"	2200	—	2200	—			
27	Bapp	"	1700	—	1850	—			
28	Nicola	"	2650	—	2850	—			
29	Schweder	"	2450	—	2600	—			
30	Mockenhaupt	"	2600	—	2750	—			
31	Hau	"	2250	—	2250	—			
32	Mundt	"	2250	—	2400	—			
33	Decker	"	2250	—	2250	—			
34	Sorres	"	2200	—	2350	—			
35	Blod	"	2250	—	2250	—			
36	Schmidt	"	2100	—	2250	—			
37	Wisdom	"	2100	—	2100	—			
38	Klapps	"	2100	—	2100	—			
39	Thron	"	2100	—	2100	—			
40	Plaum	"	2100	—	2100	—			
41	Schöpen	"	2000	—	2000	—			
	Zu übertragen				117	300			

Fide. Nr.	Namen und Amtsbezeichnung	Titel und Pos. des Stats	Statsjahr 1912		Statsjahr 1913		Bemerkungen
			M	S	in einzelnen	im ganzen	
Übertrag					117 300		
42	Hübner	I, 5	2750	—	2900	—	
43	Schaeffer	"	2250	—	2250	—	
—	Röhn	"	2100	—	—	—	Gestorben.
44	Mierke	"	2000	—	2000	—	
45	Cremanns	"	1800	—	1950	—	
46	Orleans	"	1800	—	1950	—	
47	Holz	"	2100	—	2250	—	
48	Runge	"	2000	—	2150	—	
49	Junker	"	1950	—	2100	—	
50	Sträßer	"	1850	—	1850	—	
51	Lüngen	"	1850	—	2000	—	
—	Verfch	"	2150	—	—	—	Ausgeschieden.
52	Bous	"	—	—	1700	—	Stelle von Röhn.
53	Koller	"	—	—	1700	—	Stelle von Verfch.
54	Archambeau	"	1700	—	1700	—	Stelle aus 1911.
55	Steigleder II	"	1700	—	1700	—	Desgl.
56	N. N.	"	1800	—	1700	—	Stelle von Fühles.
57	N. N.	"	1600	—	1700	—	Stelle von Jeger.
58	Fehringer, Magazinaufseher	"	3800	—	3800	—	
59	Schmidt, Hilfsmagazinaufseher	"	2550	—	2550	—	
60	Drubel, Hilfsmagazinaufseher	"	2250	—	2400	—	
61	Parmentier, Hilfsmagazinaufseher	"	2000	—	2000	—	
Zu übertragen					159 650		

Lfd. Nr.	Namen und Amtsbezeichnung	Titel und Pos. des Stats	Statsjahr 1912		Statsjahr 1913				Bemerkungen
			M	S	im einzelnen		im ganzen		
			M	S	M	S	M	S	
	Übertrag				159	650			
	Kassenboten.								
62	Hohl.	I, 5	2200	—	2300	—			
63	van der Hoeven	"	2200	—	2300	—			
64	Dröge	"	2200	—	2300	—			
65	Benber	"	2200	—	2300	—			
66	Gaffen	"	2150	—	2250	—			
67	Books	"	2150	—	2250	—			
68	Kumly	"	2150	—	2250	—			
69	Mayer	"	2000	—	2000	—			
70	Weber	"	2000	—	2000	—			
71	Adams.	"	2000	—	2000	—			
72	Chenaug	"	2000	—	2000	—			
73	Kranz	"	2000	—	2000	—			
74	Lohschelber	"	1750	—	1850	—			
75	Vogelfänger	"	1950	—	2050	—			
76	Bernau	"	1950	—	1950	—			
77	Frohn	"	1750	—	1750	—			
78	Wiehe	"	1750	—	1750	—			
79	Kamphoff	"	1650	—	1750	—			
80	N. N.	"	—	—	1650	—			Neue Stelle.
81	N. N.	"	—	—	1650	—			Neue Stelle.
82	Entner, Ausfallgeld des Rendanten	"	100	—	100	—			
83	Koch, Ausfallgeld des Kassierers	"	200	—	200	—			
	Zu übertragen				200	300			

Fde. Nr.	Namen und Amtsbezeichnung	Titel und Pos. des Stats	Statsjahr 1912		Statsjahr 1913		Bemerkungen
			M	3	in einzelnen	im ganzen	
			M	3	M	3	
	Übertrag				200 300		
84	Polte, Ausfallgeld als Vertreter des Kassierers	I, 5	—	—	100		Neue Position.
85	20 Kassenboten, Ausfallgeld je 50 Mark . .	"	900	—	1000		
	Summe Titel I Pos. 5.				201 400	201 400	
86	Lenze, Oberingenieur	I, 6	7466	67	8200		Pos. 86. Zahlbar vierteljährlich im voraus, alle übrigen monatlich nach Ablauf bis 106.
87	Henden, Betriebsingenieur	"	4800	—	4800		
88	Förderreuther, Ingenieur	"	3900	—	4300		
89	Möhl, Dipl.-Ing., Ingenieur	"	3900	—	3900		
90	Delanuit, Dipl.-Ing., Ingenieur	"	3300	—	3300		
—	Strube, Bauassistent	"	4400	—	—		Zum Verwalter der Babe- anstalten ernannt.
91	Peters, Architekt	"	—	—	3900		An Stelle von Strube.
92	Pilz, Bautechniker	"	3200	—	3200		
93	Reichelt, Techniker	"	3700	—	3700		
94	Schrader, technischer Bureaubeamter	"	2800	—	2950		
95	Schmitz, Techniker	"	3800	—	3800		
96	Gehring, Techniker	"	3400	—	3600		
97	Kraepelin, Bauzeichner	"	2650	—	2650		
98	Gartenbusch, Vorsteher des Zeichenbureaus	"	3200	—	3200		
99	Goßes, Zeichner	"	2850	—	3000		
100	Ähmuth, Zeichner	"	2750	—	2750		
101	Meffert, Zeichner	"	2400	—	2550		
102	Kaspers, Vorsteher des Rohrbureaus	"	2100	—	2300		
103	Träber, Bureaubeamter	"	2000	—	2150		
104	Rimstädt, Bureaubeamter	"	2150	—	2300		
	Zu übertragen				66 550	201 400	

Pfd. Nr.	Namen und Amtsbezeichnung	Titel und Pos. des Stats	Statsjahr 1912		Statsjahr 1913		Bemerkungen
			M	3	im einzelnen M	3	
	Übertrag				66 550	201 400	
105	Dhlendorff, Bureaubeamter	I, 6	1850		2000		
106	N. N., Bureaubeamter	"	1700		1700		Noch nicht besetzte Stelle aus 1912.
107	Jager, Verwalter in Oberkassel	"	3960		3960		Zahlbar vierteljährlich im vor- aus.
	Summe Tit. I Pos. 6					74210	
108	Debrud, Betriebsingenieur	I, 7	6400		6400		Pos. 108—118 zahlbar monat- lich nach Ablauf.
—	Held, Dipl.-Ing., Ingenieur	"	3900		—		Ausgeschieden.
109	Schweizer, Ingenieur	"	—		3800		An Stelle von Held.
110	N. N.	"	3400		3400		Stelle aus 1912.
111	Dr. Volkmann, Dipl.-Ing., Chemiker	"	3900		4300		
112	Fischer, Holzverkäufer	"	2150		2150		
	Summe Tit. I Pos. 7					20050	
113	Füßer, Revisor	I, 30a	3000		3000		
114	Bastheim, Franz, Betriebsobermeister	I, 35	4000		4000		Hier von ab 600 Mark für Wohnung, Licht und Brand
115	Bastheim, Otto, Betriebsmeister	"	3400		3400		
116	Edert, Betriebsmeister	"	3400		3400		
117	Schlenter, Betriebsmeister	"	3000		3200		
	Summe Tit. I Pos. 35					17000	
118	Kuhlen, Werkstattmeister	I, 71 a	3000		3000		
						3000	
	Zu übertragen					315660	

Pfd. Nr.	Namen und Amtsbezeichnung	Titel und Pos. des Stabs	Stabsjahr 1912		Stabsjahr 1913		Bemerkungen
			M	3	im einzelnen	im ganzen	
	Übertrag					315 660	
	B. Pensionen.						
119	Besse, Kassenkontrollleur a. D.	I, 10	3300		3300		Zahlbar vierteljährlich im voraus.
	C. Invaliden- und Hinterbliebenengeld.						
120	Düwerth, Bureaubeamter a. D.	I, 10	2295		2295		Pos. 120—151 zahlbar an die Empfangsberechtigten monatlich im voraus.
121	Schramm, Kassenbote a. D.	"	1143		1143		
—	Fühles, Theodor, Witwe	"	414		—	6738	Gestorben.
122	Lebay, Harry, Wwe.	I, 11	1350		1350		
—	Gesellchen, Matth., Wwe.	"	240		—		Gestorben.
123	Schnitzler, Heinr., Wwe.	"	392		392		
—	Schumacher, Wilh., Wwe.	"	156		—		Gestorben.
124	Schumacher, Joh., Wwe.	"	204		204		
125	Schmitz, Wilh., Wwe.	"	120		120		
126	Engel gen. Jensen, Heinr., Wwe.	"	130		130		
127	Keusen, Peter, Wwe.	"	144		144		
128	Reichert, Reinhard, Wwe.	"	351		351		
129	Coppenrath, Franz	"	402		402		
130	Wid, Konrad, Wwe.	"	318		318		
131	Gülben, Heinr., Wwe.	"	440 10		330 75		Der Ehemann Gülben ist gestorben.
132	Weiß, Peter, Wwe.	"	246 75		246 75		
—	Hermanns, Paul	"	122 40		—		Gestorben.
133	Vollmann, Nikol., Wwe.	"	288 50		228 50		
134	Kaleita, Karl, Wwe.	"	367		348 65		Der Sohn Karl ist 14 Jahre alt geworden.
	Zu übertragen				4565 65	322 398	

Fide. Nr.	Namen und Amtsbezeichnung	Titel und Pos. des Etats	Etatjahr 1912		Etatjahr 1913				Bemerkungen
			M	S	im einzelnen		im ganzen		
			M	S	M	S	M	S	
	Übertrag				4 565	65	322 398		
135	Pfeffer, Theodor	I, 11	147	60	234	60			Erhöht infolge Heraushebung der Wundrente von 300 auf 450 M.
136	Büschkes, Andreas	"	210	—	210	—			
137	Luigs, Wilhelm	"	132	—	132	—			
138	Kabelopf, Joh., Wwe.	"	300	—	300	—			
—	Harlenbusch, Theob.	"	1785	—	—	—			Gestorben.
139	Kozanski, Stephan, Wwe.	"	625	—	625	—			
140	Bühl, Johann	"	655	80	655	80			
141	Baugan, Heinr.	"	1914	—	1914	—			
142	Korte, Ernst	"	3600	—	3600	—			
143	Theisen, Joh., Wwe.	"	480	—	480	—			
144	Serodino, Marolo, Wwe.	"	432	—	432	—			
145	Thiele, Anton, Wwe.	"	—	—	421	20			Neu hinzugekommen.
146	Schöbel, Adolf	"	—	—	814	80			Desgl.
147	Hahn, Heinr., Wwe.	"	—	—	174	—			Desgl.
148	Schuh, Joh., Wwe.	"	—	—	300	—			Desgl.
149	Hoffmann, Theodor	"	—	—	373	80	15 232	85	Desgl.
	Summe Tit. I Pos. 11								
150	Burgemeister, William	I, 12	1101	—	1101	—			
151	Hahn, Peter	"	625	50	625	50			
152	Steffens, Peter, Wwe.	"	345	—	345	—			
	Summe Tit. I Pos. 12						2071	50	
	Gesamtsumme						339702	35	

Pfd. Nr.	Namen und Amtsbezeichnung	Titel und Pos. des Etats	Etatsjahr 1912		Etatsjahr 1913				Bemerkungen
			M	S	im einzelnen		im ganzen		
					M	S	M	S	
18. Etat des Elektrizitätswerks.									
A. Gehälter.									
1	Rüchel, Oberingenieur	I, 5	6666	67	7600	—	—	—	Pos. 1 und 3 zahlbar viertel- jährlich im voraus. Alle übrigen monatlich nach Ablauf
2	Röfing, Bau- und Betriebsingenieur	"	5600	—	6800	—	—	—	
3	Kaifling, Betriebsingenieur	"	6400	—	6800	—	—	—	
4	Rink, Betriebsingenieur	"	4300	—	5010	—	—	—	
5	Bouda, Ingenieur	"	4300	—	4300	—	—	—	
6	Weißbach, Dipl.-Ing., Ingenieur	"	3800	—	3800	—	—	—	
7	Roch, Dipl.-Ing., Ingenieur	"	—	—	3600	—	—	—	Neue Stelle.
—	Fieß, Techniker	"	3500	—	—	—	—	—	Ausgeschieden.
8	Sieß, Techniker,	"	—	—	2700	—	—	—	An Stelle von Fieß.
9	Plathner, Techniker	"	3800	—	3800	—	—	—	
10	Köhler, Techniker	"	2550	—	2800	—	—	—	
11	Rung, technischer Bureaubeamter	"	3200	—	3200	—	—	—	
12	Hoffmann II, Zeichner	"	2400	—	2400	—	—	—	
13	Luis, Zeichner	"	2400	—	2400	—	—	—	
14	Schittenhelm, Bureaubeamter	"	2250	—	2450	—	—	—	
15	Kreytenberg, Bureaubeamter	"	2350	—	2500	—	—	—	
16	Becker, Bureaubeamter	"	1850	—	1850	—	—	—	
17	Syberß, Bureaubeamter	"	2300	—	2450	—	—	—	
18	N. N.	"	—	—	1700	—	—	—	Neue Stelle.
	Zu übertragen				66 160	—	—	—	

Pfd. Nr.	Namen und Amtsbezeichnung	Titel und Pos. des Etats	Etatjahr 1912		Etatjahr 1913				Bemerkungen	
			M	S	im einzelnen		im ganzen			
			M	S	M	S	M	S		
	Übertrag				66 160					
19	Hülsmann, Revisor	I, 5	3350		3350					
20	Hoffmann I, Revisor	"	3050		3050					
	Summe Tit. I Pos. 5						72560			
21	Roadt, Mechanikermeister	I, 27	3400		3400					
22	Goede, Mechanikermeister	"	3050		3050					
	Summe Tit. I Pos. 27						6450			
23	Brandt, Maschinenmeister	I, 31	3700		3700					
24	Früchtnicht, Unterstationsmeister	"	4000		4000				Hier von ab 600 M. für Wohnung, Licht und Brand.	
25	Röster, I. Maschinist	"			2880				Vom Hafen übernommen.	
	Summe Tit. I Pos. 31						10580			
26	Greben, Kabelmeister	I, 40	3050		3050					
	Summe Tit. I Pos. 40						3050			
27	Schüke, Meister der öffentlichen Beleuchtung	I, 45	2050		2050					
	Summe Tit. I Pos. 45	"					2050			
	B. Pensionen.									
28	Bernede, Albert, Betriebs-Ingenieur a. D.	I, 8	3200		3200					Zahlbar vierteljährlich im voraus.
	C. Invaliden- und Hinterbliebenengeld.									
29	Bornemann, Heint., Wwe.	"	600		600					Zahlbar monatlich im voraus.
	Summe Tit. I Pos. 8						3800			
	Gesamtsumme						98490			

Fbe. Nr.	Namen und Amtsbezeichnung	Titel und Pos. des Etats	Etatsjahr 1912		Etatsjahr 1913				Bemerkungen
			M	S	im einzelnen		im ganzen		
			M	S	M	S	M	S	
19. Etat des Wasserwerks.									
A. Gehälter.									
1	Lang, Dipl.-Ing., Betriebsingenieur	I, 6	6400	—	6400	—			Pos. 1—10. Zahlbar monatlich nach Ablauf.
2	Krieger, Einschätzungsbeamter	"	4100	—	4100	—			
3	von Freyhold, Einschätzungsgehilfe	"	1700	—	1850	—			
4	Wendtland, Chemiker-Assistentin	"	1900	—	2100	—			
Summe Tit. I Pos. 6							14450		
5	Becker, Revisor	I, 28	—	—	2500	—			Neue Stelle.
Summe Tit. I Pos. 28							2500		
6	Baymann, Obermeister	I, 33a	4000	—	4000	—			Hier von ab 600 M. für Wohnung, Licht und Brand.
7	Potschernik, Maschinenmeister	"	2750	—	2900	—			Hier von ab 450 M. für Wohnung, Licht und Brand.
8	Bausch, Hochbassinaufseher	"	2200	—	2200	—			Hier von ab 300 M. für Wohnung und Brand.
9	Meurer, Rohrmeister	"	2850	—	2850	—			
Summe Tit. I Pos. 33a							11950		
10	Mohr, Werkstattmeister	I, 43	2500	—	2500	—			
Summe Tit. I Pos. 43							2500		
B. Pensionen.									
Nichts.									
C. Invaliden- und Hinterbliebenengeld.									
11	Bonhoff, Joseph, Wwe.	I, 10	645	—	645	—			Zahlbar monatlich im voraus.
12	Kropf, A., Rente auf Grund eines Urteils des Kgl. Landgerichts zu Düsseldorf v. 26. 11. 79	"	480	—	480	—			Desgl.
Summe Tit. I Pos. 10							1125		
Gesamtsumme							32525		

Fde. Nr.	Namen und Amtsbezeichnung	Titel und Pos. des Stats	Statsjahr 1912		Statsjahr 1913				Bemerkungen
			M	3	im einzelnen		im ganzen		
			M	3	M	3	M	3	
19a. Etat der Badeanstalten.									
A. Gehälter.									
—	Klein, Verwalter	I, 1	5700	—	—	—	—	—	Pensioniert.
1	Strube, Verwalter	"	—	—	5000	—	—	—	An Stelle von Klein. Zahlbar monatlich im Voraus. Hiervon ab 615 M. für Wohnung, Licht und Brand und 12 M. Anerkennungsgeld für freie Wäschereinigung.
2	Klein, Bureaubeamter	"	1650	—	1650	—	—	—	Pos. 2—21. Zahlbar monatlich nach Ablauf.
3	N. N., Bureaubeamter	"	2200	—	2200	—	—	—	Pos. 3. An Stelle von Effer.
4	Sellenberg, Kassiererin	"	1300	—	1300	—	—	—	
—	Arnz, Kassiererin	"	1400	—	—	—	—	—	Gestorben.
5	Röther, Kassiererin	"	1300	—	1300	—	—	—	
6	Buschhausen, Kassiererin	"	1300	—	1300	—	—	—	
7	Kamitz, Kassiererin	"	1200	—	1200	—	—	—	
8	Bölte, Kassiererin	"	1100	—	1200	—	—	—	
9	Berndt, Kassiererin	"	—	—	1200	—	—	—	An Stelle von Arnz.
10	Steves, Maschinist.	"	2600	—	2700	—	—	—	
11	Drees, Masseur (Grünstr.)	"	2400	—	2400	—	—	—	
12	Prygoda, Masseur (Münsterstr.)	"	2000	—	2100	—	—	—	
13	Meurer, Schwimmmeister	"	2150	—	2250	—	—	—	
14	Segmüller, Schwimmmeisterin	"	1800	—	1800	—	—	—	
15	Schepers, Bademeister (Münsterstraße).	"	2600	—	2600	—	—	—	Hiervon ab 400 M. für Wohnung, Licht und Brand.
16	Sees, Maschinist (Münsterstraße)	"	2250	—	2400	—	—	—	
17	Brauns, Bademeister (Neue Rheinbadeanst.)	"	2150	—	2150	—	—	—	Hiervon 200 M. ab für Wohnung.
	Zu übertragen				34 750	—	—	—	

Pfd. Nr.	Namen und Amtsbezeichnung	Titel und Pos. des Etats	Etatsjahr 1912		Etatsjahr 1913			Bemerkungen
			M	3	im einzelnen		im ganzen	
			M	3	M	3	M	3
	Übertrag				34 750	—	—	
18	Schmitz, Bademeister (Alte Rheinbadeanst.)	I, 1	2100	—	2100	—	—	Hiervon ab 200 M. für Wohnung.
19	Weber, Bademeister (Badeanstalt am Hermannsplatz)	"	2100	—	2100	—	—	Hiervon ab 300 M. für Wohnung, Licht und Brand.
20	Hecker, Bademeister (Badeanstalt in der Schule an der Konfordiastraße)	"	2100	—	2100	—	—	Desgl.
21	Frinten, Bademeister (Badeanstalt an der Klosterstraße)	"	1900	—	2000	—	—	
22	Für 6 Kassiererinnen Ausfallgeld, je 36 M.	"	216	—	216	—	—	Zahlbar vierteljährlich nach Ablauf.
	Summe Tit. I Pos. 1						43 266	
	B. Pensionen.							
23	Klein, Verwalter a. D.	I, 9	—	—	3800	—	—	Zahlbar vierteljährlich im voraus.
	C. Invaliden- und Hinterbliebenengeld.							
24	Bracke, Heinrich, Wwe.	"	150	—	150	—	—	Zahlbar monatlich im voraus.
25	Otten, Kassierer a. D.	"	1212	—	1212	—	—	Desgl.
	Summe Tit. I Pos. 9						5162	
	Gesamtsumme						48428	

Zahl-
graus.
Woh-
id und
gebüh-
ung.
monat-

Efter.

r 234
mb.

r 234

Lfd. Nr.	Namen und Amtsbezeichnung	Titel und Pos. des Stats	Statsjahr 1912		Statsjahr 1913				Bemerkungen
			M	J	im einzelnen		im ganzen		
			M	J	M	J	M	J	
20. Etat der Straßenbahnen.									
A. Befordungen.									
1	Stahl, Betriebsdirektor	II, 2a	11 000		14 000				Zu 1 und 3. Zahlbar viertel- jährlich im voraus.
2	Kloß, Bureauvorsteher	"	4300		4600				
3	Beuter, Kassierer der Straßenbahn-Neben- kasse, Bureau-Assistent	"	2900		2950				
4	Wüldig, Bureaubeamter	"	3200		3200				
5	Breuer, Bureaubeamter	"	2700		2900		27 650		
6	Rebe, Betriebsingenieur	II, 9a	3400		3400			Die Hälfte des Gehalts wird bei lfd. Nr. 48 verrechnet.	
7	Bußmann, Verkehrsinspektor	"			4200				
8	Möbius, Bahnhofsverwalter	"	2400		2400				
9	Krefemeyer, Bahnhofsverwalter	"	2550		2550				
10	Bieber, Bahnhofsverwalter	"	2550		2550				
11	Roperß, Magazinverwalter	"	2100		2250				
12	Mitteldorff, Magazinverwalter	"	2600		2800				
13	Koch, Bureaubeamter	"	3200		3200				
14	Pampuch, Bureaubeamter	"	2750		2750				
15	Andrich, Bahnhofssbeamter	"	2400		2400				
16	Zagermann, Betriebsbeamter	"	2280		2600				
17	Albermann, Zeichner	"	2280		2500		33 600		
18	Pose, Oberkontrolleur	II, 10a	3800		4000				
19	Hügel, Kontrolleur	"	2800		3000				
	Zu übertragen				7000		61 250		

Pfd. Nr.	Namen und Amtsbezeichnung	Titel und Pos. des Etats	Etatjahr 1912		Etatjahr 1913				Bemerkungen
			M	S	in einzelnen		in ganzen		
					M	S	M	S	
	Übertrag					7000		61 250	
20	Bubbe, Kontrolleur	II, 10a	2350		2500				
21	Bödem, Kontrolleur	"	2600		2600				
22	Grubenhof, Kontrolleur	"	2600		2600				
—	Duri, Kontrolleur	"	2350		—				Gestorben.
23	Heubens, Kontrolleur	"	2350		2500				
24	Kleefisch, Kontrolleur	"	2500		2500				
25	Ballraff, Kontrolleur	"	2600		2600				
26	Wolf, Kontrolleur	"	2350		2500				
27	Mertens, Kontrolleur	"	2350		2500				
28	Hebben, Kontrolleur	"	2350		2550				
29	Jung, Kontrolleur	"	2250		2450				
30	Mangels, Kontrolleur	"	2100		2300				
31	Peil, Kontrolleur	"	1950		2150				
32	Thewessen, Kontrolleur	"	1950		2150				
33	Brück, Kontrolleur	"	2100		2100				
34	Bernards, Kontrolleur	"	—		2300				
35	Schmitter, Stationsbeamter	"	2400		2550				
36	N. N., "	"	2200		2200				
37	Jäger, I. Oberführer	"	2400		2600		50 650		
38	Busenbecker, Zuschneider	II, 11b	2500		2700		2700		
39	Emmendorffer, Ingenieur	II, 18a	2500		2500				Die Hälfte des Gehalts wird bei Ibr. Nr. 41 verrechnet.
40	Mische, Maschinenmeister	"	3000		3200		5700		
41	Emmendorffer, Ingenieur	II, 24a	2500		2500				
42	Bunde, Oberleitungsrevisor	"	4200		4200		6700		
	Zu übertragen						127 000		

Lfd. Nr.	Namen und Amtsbezeichnung	Titel und Pos. des Etats	Etatjahr 1912		Etatjahr 1913		Bemerkungen
			M	3	im einzelnen	im ganzen	
	Übertrag					127 000	
43	Rebe, Betriebsingenieur	II, 29a	3400		3400		
44	Heil, Werkstättenobermeister	"	4900		5300	8700	
45	Lahne, Bauingenieur	II, 34a	6400		7200		
46	Gebhardt, Techniker I. Kl.	"	4000		4200		Zu 46. Gebhardt ist Kommunalbeamter. Gehaltszahlung erfolgt vierteljährlich im Voraus.
47	Budde, Techniker	"	3900		4250		
48	Bocher, Bahnmeister	"	3650		3850		
49	Stöfken, Bahnmeister	"	3300		3800		
50	Sonderland, Zeichner	"	2700		2850	26 150	
	Gesamtsumme					161 850	
B. Pensionen.							
1	Schmitz, Arbeiter	II, 52	86 40		236 40		
2	Krause, Portier	"	679 80		679 80		
3	Funder, Schaffner	"	676 20		676 20		
5	Engels, Weichensteller	"	—		237		
4	Schalkowski, David, Streckenreiniger	"	—		348 60	2178	
C. Witwen- und Waisengelder.							
1	Witwe des Schaffners Müskens, Johanna, geb. Queus, Waisengeld für 1 Kind	II, 52	72 67		62 29		
2	Witwe des Kontrolleurs Romanns, Eva, geb. Schurf, Witwengeld	"	288		288		
3	Witwe des Kontrolleurs Nikolaus Nleefisch, Gertrud, geb. Reiners, Witwen- und Waisengeld für 1 Kind	"	435 35		435 35		
4	Witwe des Schaffners Christian Kohl, Anna, geb. van Hove, Witwengeld	"	169		169		
	Zu übertragen				954 64	2178	

Rfd. Nr.	Namen und Amtsbezeichnung	Titel und Pos. des Stats	Statsjahr 1912		Statsjahr 1913				Bemerkungen
			M	S	im einzelnen		im ganzen		
			M	S	M	S	M	S	
	Übertrag				954	64	2178		
5	Witwe des Schaffners Dufrenne, Anna, geb. Volz, Witwen- und Waisengeld für 4 Kinder	II, 52	550		510				1 Kind scheidet am 1. Okt. 1913 aus.
6	Waisengeld für 5 Kinder der verstorbenen Witwe des Schaffners Herkenrath, Petronella, geb. Schmiß	"	605		441	67			1 Kind scheidet am 1. Sept. 1913 aus.
7	Witwe des Wagenreinigers Ferd. Windisch, Witwengeld	"	300		300				
8	Witwe des Meisarbeiters Karl Bastian, Emilie, geb. Kuhnert, Witwen- und Waisengeld für 3 Kinder	"	490		480				
9	Witwe des Kontrolleurs Jakob Duri, Maria Anna, geb. Bell, Witwen- und Waisengeld für 2 Kinder	"			643	72	3330	03	1 Kind scheidet am 1. Sept. 1913 aus.
							5508	03	

Lfd. Nr.	Namen und Amtsbezeichnung	Titel und Pos. des Stats	Statsjahr 1912		Statsjahr 1913				Bemerkungen
			M	S	im einzelnen		im ganzen		
			M	S	M	S	M	S	
21. Etat der Hafen- und Werftanlagen.									
A. Befoldungen.									
I. Hafen in Düsseldorf.									
a) Konto: Betriebsleitung.									
1	Zimmermann, Hafendirektor	I, 1	10000		10000				
2	Samacher, Rentant	"	4700		4700				
—	Berker, Buchhalter	"	3700		—				Bestorben.
*3	Löser, Kassenkontrolleur	"	2900		2900				
*4	Haveneth, Bureaubeamter	"	2350		2350				
*5	Dhrnberger, Bureaubeamter	"	2350		2350				
*6	Derichs, Bureaubeamter	"	2200		2200				
*7	Hansen, Bureaubeamter	"	2350		2500				
*8	R. R.	"	—		1800				
*9	Krülls, Bote	"	1600		1600				In Stelle von Berker.
9a	Zur Beförderung eines Stadtsekretärs I. Klasse zum Oberstadtsekretär		—		500				
	Summe a		32150				30900		
b) Konto: Werft.									
		I, 21							
10	Schall, Hafenmeister, Gehalt . 5050,— M.		2525		2525				Das Gehalt des Hafenmeisters ist zu verrechnen je zur Hälfte beim Werft- u. Krankonto. Dazu Dienstwohnung und Stand im Werte von 450 M. (Siehe auch lfd. Nr. 14.) Das Gehalt des Bahnmeisters ist zu verrechnen mit $\frac{1}{2}$ beim Werft- und $\frac{1}{2}$ beim Hafenbahn-Konto. (Siehe auch lfd. Nr. 53.)
11	Rogée, Hafenaufseher, Gehalt	"	2400		2400				
12	Rossenbeck, Bahnmeister, Gehalt 5200,— M.	"	1733		1733				
	Summe b		6658				6658		
	Zu übertragen						37558		

Fde. Nr.	Namen und Amtsbezeichnung	Titel und Pos. des Staats	Staatsjahr 1912		Staatsjahr 1913		Bemerkungen
			M	3	im einzelnen	im ganzen	
			M	3	M	3	
	Übertrag				37558		
	c) Konto: Kräne und Beleuchtung.						
13	Pohlmann, Betriebsingenieur 6400,— M.	I, 29	3000		3200		Das Gehalt des Hafensbetriebsingenieurs ist je zur Hälfte bei diesem und beim Hafensbahn-Konto zu verrechnen. (Siehe auch lfd. Nr. 25.) Zu 14. Siehe lfd. Nr. 10.
14	Schall, Hafenmeister	"	2175		2525		
15	Kedieß, Oberkranmeister, Gehalt 3150,— M. Alterszul. von 150 u. 100 M. = 250 M. vom 1. April 1913 ab 250,— "	"	3150		3400		
16	Simon, Kranmeister, Gehalt . 2900,— M. Alterszulage von 100 M. vom 1. Juli 1913 ab 75,— "	"	2900		2975		
17	Hourticolon, Kranmeister, Gehalt 2900,— M. Alterszulage von 100 M. vom 1. Januar 1914 ab 25,— "	"	2900		2925		
18	Ronczka, Kranmeister	"	2900		2900		
19	Punzel, Kranmeister, Gehalt . 2875,— M. Alterszulage von 100 M. vom 1. Juli 1912 ab 25,— "	"	2875		2900		
20	Maaß, Kranmeister, Gehalt . . 2612,50 M. Alterszulage von 150 M. vom 1. Juli 1912 ab 37,50 "	"	2612,50		2650		
21	Stork, Kranmeister, Gehalt . . 2500,— M. Alterszulage von 150 M. vom 1. April 1913 ab 150,— "	"	2500		2650		
22	Wismann, Kranmeister, Gehalt 2425,— M. Alterszulage von 150 M. vom 1. Oktober 1912 ab 75,— "	"	2425		2500		
23	Fuchs, Kranmeister, Gehalt . 2237,50 M. Alterszulage von 150 M. vom 1. Januar 1913 ab 112,50 "	"	2237,50		2350		
*24	Deuster, Montagemeister	"	3000		3000		
	Summe c		33025		33975		
	Zu übertragen				71533		

seitens
Hilfs-
konto.
g. und
450 M.
14.)
seitens
beim
Hafen
e. auch

Fde. Nr.	Namen und Amtsbezeichnung	Titel und Pos. des Stats	Statsjahr 1912		Statsjahr 1913		Bemerkungen
			M	₡	im einzelnen	im ganzen	
			M	₡	M	₡	
Übertrag						71533	
d) Konto: Hafenbahn.							
25	Böhlmann, Betriebsingenieur	I, 37	3000	—	3200	—	Siehe IId. Nr. 18.
26	Drüing, Bahnvorsteher	"	4200	—	4200	—	
—	Gschmann, Bahnassistent	"	3200	—	—	—	Zum Oberbahnassistenten be- fördert.
27	Gschmann, Oberbahnassistent, Gehalt 3300,— M. Alterszulage von 200 M. vom 1. Januar 1914 ab 50,— "	"	—	—	3350	—	
28	Lindemann, Bahnassistent, Gehalt 2800,— M. Alterszulage von 200 M. vom 1. April 1913 ab 200,— "	"	2800	—	3000	—	
29	Brinkmann, Bahnassistent	"	2600	—	2600	—	
30	N. N., Bahnassistent	"	2200	—	2200	—	
*31	Schneider, Bahngehilfe	"	2200	—	2200	—	
*32	Geist, Bahngehilfe	"	1500	—	1500	—	
33	Lehmann, Lokomotivführer	"	3200	—	3200	—	
34	Porten, Lokomotivführer, Gehalt 3000,— M. Alterszulage von 100 M. vom 1. April 1913 ab 100,— "	"	3000	—	3100	—	
35	Erwert, Lokomotivführer	"	2900	—	2900	—	
36	Drekopf, Lokomotivführer, Gehalt 2700,— M. Alterszulage von 100 M. vom 1. April 1913 ab 100,— "	"	2700	—	2800	—	
37	Gipper, Lokomotivführer	"	2212	50	—	—	Gestorben.
Zu übertragen			35712	50	34 250	—	71533

Pfdc. Nr.	Namen und Amtsbezeichnung	Titel und Pos. des Stats	Statsjahr 1912		Statsjahr 1913		Bemerkungen
			M	3	in einzelnen	in ganzen	
	Übertrag		35	712 50	34250	71533	
*37	Raften, Lokomotivführer,	I, 37	1900	—	2100	—	
*38	N. N., Lokomotivführer	"	—	—	2100	—	Stelle von Gipper (mit Dienstvertrag anzustellen).
—	Caspers, Rangiermeister	"	2300	—	—	—	Pensioniert.
39	Wimmers, Rangiermeister, Gehalt 2200,— M. Alterszulage von 100 M. vom 1. April 1913 ab 100,— "	"	2200	—	2300	—	
40	Meuter, Rangiermeister, Gehalt 2000,— M. Alterszulage von 100 M. vom 1. April 1913 ab 100,— M.	"	2000	—	2100	—	
41	Althaus, Rangiermeister, Gehalt 1900,— M. Alterszulage von 100 M. vom 1. April 1913 ab 100,— M.	"	1900	—	2000	—	
*42	Stuhlweißenburg, Rangiermeister	"	1800	—	1800	—	Seit 1. 10. 1911 mit Dienstvertrag angestellt.
*43	Scheer, Rangiermeister	"	1700	—	1700	—	
*44	N. N., Rangiermeister.	"	—	—	1700	—	Stelle v. Caspers (mit Dienstvertrag anzustellen).
45	Haubrich, Weichensteller, Gehalt 2200,— M. Alterszulage von 100 M. vom 1. April 1913 ab 100,— "	"	2200	—	2300	—	
46	Hansen, Weichensteller, Gehalt 2000,— M. Alterszulage von 100 M. vom 1. April 1913 ab 100,— "	"	2000	—	2100	—	
47	Servos, Weichensteller, Gehalt 2000,— M. Alterszulage von 100 M. vom 1. April 1913 ab 100,— "	"	2000	—	2100	—	
48	Tigges, Weichensteller	"	2000	—	2000	—	
	Zu übertragen		57712	50	58550	71533	

Pfdc. Nr.	Namen und Amtsbezeichnung	Titel und Pos. des Stats	Etatjahr 1912		Etatjahr 1913				Bemerkungen
			M	S	im einzelnen		im ganzen		
			M	S	M	S	M	S	
	Übertrag		57712	50	58550		71533		
49	Büstorf, Weichensteller	I, 37	1900	—	1900	—			
50	Cremerius, Weichensteller	"	1800	—	1800	—			
—	Prenting, Wagenmeister,	"	2200	—	—	—			Pensioniert.
51	Becker, Wagenmeister	"							
	Gehalt		1900,—	M.					
	Alterszulage von 100 M. vom 1. April 1913 ab	"	100,—	"	1900	—	2000	—	
*52	N. N., Wagenmeister	"	—	—	—	—	1700	—	Stelle von Prenting (mit Dienstvertrag anzustellen).
53	Rossenbeck, Bahnmeister	"	3467	—	3467	—			Siehe I. Bd. Nr. 12.
*54	Nordmeyer, Rottenführer	"	2200	—	2200	—			
*55	Ligges, Rottenführer	"	1900	—	1900	—			
*56	Dffermann, Rottenführer	"	1700	—	1700	—			
—	Zur Beförderung eines Bahnassistenten zum Oberbahnassistenten	"	100	—	—	—			
*57	Schmiz, Streckenwärter	"	—	—	—	—	1560	—	
*58	Bobben, "	"	—	—	—	—	1560	—	
*59	Ditgen, "	"	—	—	—	—	1500	—	Neue Stellen (mit Dienst- vertrag angestellt).
*60	Bender, "	"	—	—	—	—	1500	—	
*61	Hüsgen, "	"	—	—	—	—	1500	—	
	Summe d		74879	50			83337		
	e) Konto: Lagerhaus.								
—	Kamitschek, Lagerhausverwalter	I, 56	3010	—	—	—			Zur allgemeinen Verwaltung verfehrt.
*62	Deubel, Bureaubeamter	"	—	—	—	—	2000	—	
	Summe e		3010	—			2000		
	f) Konto: Magazin u. Werkstätt.								
*63	Krempel, Maschinenmeister	I, 61	3300	—	3300	—			Dazu Dienstwohnung, Licht und Brand im Werte von 600 M.
*64	Osenberg, Magazinverwalter	"	2200	—	2200	—			
	Summe f		5500	—			5500		
	Summe I						161870		

Rfd. Nr.	Namen und Amtsbezeichnung	Titel und Pos. des Etats	Etatsjahr 1912		Etatsjahr 1913		Bemerkungen		
			M	S	im einzelnen			im ganzen	
					M	S		M	S
II. Werft in Heerd.									
a) Konto: Betriebsleitung.									
65	Stolz, Hafenmeister	II, 1	5800		5800		War Bureaubeamter, ist als Bahnassistent angestellt. Das Gehalt wird je zur Hälfte auf die Konten „Betriebsleitung“ und „Werftbahn“ verrechnet (siehe Ibd. Nr. 68).		
66	Flinz, Bahnassistent	"	2200		1100				
	Summe a		8000			6900			
b) Konto: Kräne und Beleuchtung.									
67	Schmitz, Kranmeister, Gehalt 2250,— M. Alterszulage von 150 M. vom 1. April 1913 ab	II, 17	2350		2500				
	Summe b		2350			2500			
c) Konto: Werftbahn.									
68	Flinz, Bahnassistent	II, 22	—		1100		Wie zu Ibd. Nr. 66.		
69	Leusch, Lokomotivführer, Gehalt 2250,— M. Alterszulage von 150 M. vom 1. April 1913 ab	"	2250		2400				
70	Entel, Rangiermeister	"	1800		1800				
*71	Hansen, Streckenwärter	"	—		1500				
	Summe c		4050			6800			
	Summe II					16200			
	Dazu " I					161870			
	Summe A					178070			

Anmerkung. Die mit * bezeichneten Personen sind Angestellte, die übrigen etatsmäßige Beamte

Fbe. Nr.	Namen und Amtsbezeichnung	Titel und Pos. des Stats	Statsjahr 1912		Statsjahr 1913		Bemerkungen
			M	S	im einzelnen	im ganzen	
			M	S	M	S	
B. Pensionen und Unterstützungen.							
1	Gummerich, Hafenkassenrendant a. D., Pension	I, 5	3051	—	3051	—	
2	Witwe des Werstauffsehers Passow, Unter- stützung	I, 23	150	—	150	—	Bu 2. Bewilligt bis 31. 3. 1915, St.-B.-Beschl. v. 26. 9. 1911.
3	Brüggen, Lokomotivführer a. D., Pension	I, 38	1209	—	1209	—	
4	Witwe des Lokomotivführers Gipper, Unter- stützung 100,— M. Erziehungsbeih. für ihre Kinder: Anna Luise, geb. 19. 12. 1907 50,— " Maria Gertrud, geb. 23. 9. 1910 50,— " Elisabeth, geb. 3. 8. 1912 50,— "	"	—	—	250	—	Bewilligt bis 31. 3. 1915. St.-B.-Beschl. v. 16. 4. 1911.
5	Caspers, Rangiermeister a. D., Pension	"	—	—	1152	—	
6	Brenting, Wagenmeister a. D., Pension	"	—	—	1137	—	
	Summe B					6949	
C. Invaliden- und Hinterbliebenengeld.							
1	Witwe des Buchhalters Werker Witwen- geld 765,60 M. Waisengeld für ihre Kinder: Franziska, geb. 2. 3. 1899 . 153,12 M. Heinrich, geb. 3. 2. 1901 . 153,12 " Bruno, geb. 5. 6. 1905 . 153,12 " Adolf, geb. 5. 7. 1912 . 153,12 "	I, 6	—	—	1378	08	1378 08
2	Früherer Kranarbeiter Gummertsbach, In- validengeld	I, 30	294	90	294	90	
3	Früherer Kranarbeiter Keulertz, Invaliden- geld	I, 30	1371	60	1371	60	
4	Witwe des früheren Kranführers Koch, Waisengeld für ihr Kind Hermine Maria, geb. 6. 6. 1896	"	—	—	60	—	1726 50
5	Witwe des früheren Streckenwärters Galuste Witwengeld 300,— M. Waisengeld für ihre Kinder: Gertrud, geb. 21. 6. 1894 — " Heinrich, geb. 12. 11. 1897 60,— "	I, 39	—	—	375	—	360 —
	Summe C						3464 58
							Die Zahlung des Waisen- geldes für Kind Gertrud mit dem 30. Juni 1912 er- gestellt (18 Jahre alt).

Sfde. Nr.	Namen und Amtsbezeichnung	Titel und Pos. des Etats	Etatsjahr 1912		Etatsjahr 1913		Bemerkungen
			M.	3	in einzelnen	im ganzen	
22. Etat des Schlachthofes.							
A. Besoldungen.							
1	Schenk, Direktor	I, 1	7000	—	7000	—	Dienstwohnung im Werte von 1000 M.
2	Dr. Bolle, Obertierarzt	"	5400	—	5400	—	Für Dienstwohnung sind 600 M. in Abzug gebracht.
3	tho Gempt, Tierarzt I. Kl.,	"	4700	—	—	—	Bezieht sein Gehalt jetzt aus Titel IX Pos. 1.
4	Dr. Schmitz, Gehalt 4300,— M. Alterszulage von 400 M. vom 1. April 1913 ab 400,— " Nicht pensionsfähige Dienst- zulage für Wahrnehmung der Laboratoriumsarbeiten 300,— "	"	4600	—	5000	—	
5	Schnaders, Tierarzt I. Kl.,	"	—	—	4300	—	Bezog sein Gehalt bislang aus Titel VIII Pos. 1.
6	Dr. Hipp, Tierarzt	"	3600	—	3600	—	
7	Dr. Regel, Tierarzt, Gehalt 3200,— M. Alterszulage von 400 M. vom 1. April 1913 ab 400,— "	"	3200	—	3600	—	
8	M. M., Tierarzt	"	—	—	3200	—	Für den am 1. 10. 12. aus- geschiedenen Tierarzt Dr. Bach.
9	M. M., Tierarzt	"	—	—	3200	—	Neue Stelle.
10	Strauß, Wirtschaftsinspektor, Gehalt 3150,— M. Alterszulage von 300 M. vom 1. Oktober 1912 ab = Rest 150,— "	"	3150	—	2895	—	Für Dienstwohnung sind 405 M. in Abzug gebracht.
11	Jenz, Maschineninspektor	"	3800	—	3800	—	Freie Dienstwohnung, Licht und Brand.
12	Barz, Kassierer, Gehalt 3800,— M. Nicht pensionsfähige Funk- tionszulage 200,— "	"	4000	—	4000	—	Durch Stadtv.-Beschl. vom 22. 11. 04 Funktionszulage gewährt.
13	Nowack, Gebührenerheber, Gehalt 2350,— M. Alterszulage von 150 M. vom 1. Januar 1914 ab 37,50 "	"	2350	—	2387,50	—	
Zu übertragen			41 800	—	48 382,50	—	

Lfd. Nr.	Namen und Amtsbezeichnung	Titel und Pos. des Etats	Statsjahr 1912		Statsjahr 1913		Bemerkungen
			M	S	in einzelnen	in ganzen	
			M	S	M	S	
	Übertrag		41 800		48 382	50	
14	Beniger, Gebührenerheber, Gehalt 2700,— M. Alterszulage von 100 M. vom 1. Januar 1914 ab 25,— "	I, 1	2700		2725		
—	Robert, Markt- und Futtermeister	"	3100		—		Am 1. 4. 12 pensioniert.
15	Knop, Oberaufseher	"	3100		3100		Für Dienstwohnung sind 300 M. in Abzug gebracht.
16	Neumann, Markt- und Futtermeister, Gehalt 2800,— M. Alterszulage von 200 M. vom 1. Oktober 1913 ab 100,— "	"	—		2600		Für Dienstwohnung sind 300 M. in Abzug gebracht (Stelle von Robert).
17	Schreiner, Aufseher	"	3000		3000		
—	Neumann, Aufseher	"	2800		—		Am 1. 4. 12 zum Markt- und Futtermeister befördert (siehe Nr. 16).
18	Schmidt, Aufseher	"	2700		2700		
19	Jansen, Aufseher	"	2500		2500		
20	Lührmann, Aufseher	"	—		2350		Bezug sein Gehalt bislang aus Titel VIII Pos. 1.
21	Hestenberg, Aufseher	"	2200		2200		
22	Braun, Aufseher	"	2050		2050		
23	Heuser, Wiegemeister, Gehalt 1900,— M. Alterszulage von 150 M. vom 1. April 1913 ab 150,— "	"	1900		2050		
24	Kersten, Aufseher	"	1900		1900		
25	Dasbach, Aufseher	"	—		1900		Stelle von Neumann.
26	N. N., Aufseher	"	—		1900		Neue Stelle.
27	N. N., Aufseher	"	—		1900		Desgl.
28	N. N., Aufseher	"	—		1900		Desgl.
	Zu übertragen		59 750		83 157	50	

Lfde. Nr.	Namen und Amtsbezeichnung	Titel und Pos. des Stats	Statsjahr 1912		Statsjahr 1913		Bemerkungen
					im einzelnen	im ganzen	
			M	S	M	S	
	Übertrag		59 750		83 157	50	
29	Klaffe, Pförtner	I, 1	2545		2545		Für Dienstwohnung sind 255 M. in Abzug gebracht.
—	Birnich, Bureaugehilfe	"	2050		—		Ausgeschieden.
30	Lippert, Bureaugehilfe	"	—		1800		An Stelle von Birnich.
31	Rösgen, Hilfspförtner und Bote	"	—		1900		Daneben freie Dienstleistung.
32	Frl. Barz, Telephonistin	"	900		900		
—	Zur Beförderung eines Tierarztes zum Tier- arzt I. Kl.	"	—		300		
	Summe Tit. I Pos. 1		75 245			90 602	50
—	Schnaders, Tierarzt I. Kl.	VIII 1	4000		—		Siehe lfde. Nr. 5.
—	Lührmann, Aufseher	"	2350		—		Siehe lfde. Nr. 20.
—	Zur Beförderung eines Tierarztes zum Tier- arzt I. Klasse	"	300		—		Fällt fort.
	Summe Tit. VIII Pos. 1		6650				
33	tho Gempt, Tierarzt I. Klasse und Aufsichts- führender Tierarzt beim Trichinenschauamt	IX, 1	3200		4700		
34	Aßler, Trichinenschauer	"	400		400		Für Wahrnehmung der Buch- führung.
	Summe Tit. IX Pos. 1		3600			5100	
	Summe A						
	B. Pensionen, Witwen- und Waisengelder, Unterstützungen.						
1	Robert, früherer Markt- und Futtermeister, Pension	I, 1	—		2382		
2	Schnitzler, früherer Gebührenerheber, Pension	"	1770		1770		
3	Clemens, Wwe., Unterstützung	"	200		200		
4	Plum, Wwe., Unterstützung	"	180		180		
	Summe Tit. I Pos. 1		2150			4532	
	Zu übertragen					4532	

Ffde. Nr.	Namen und Amtsbezeichnung	Titel und Pos. des Stats	Statsjahr 1912		Statsjahr 1913				Bemerkungen
					in einzelnen		in ganzen		
			M	₡	M	₡	M	₡	
	Übertrag		2150			4532			
5	Hefß, Wwe., Witwengeld	IX, 1	789	60	789	60			
6	von Kleist, Wwe., Unterstützung	"	200		200				
7	von der Heydt, Wwe., Unterstützung	"	200		200				
8	Schmidt, Wwe., Witwengeld	"	312		312				
9	Börnichen, Wwe., Witwengeld . 300,— M. Kinder: Karl, geb. 30. 1. 97, Waisengeld 50,— " Hedwig, geb. 5. 3. 98, Waisengeld 60,— " 410,— M.	"							
	Summe B		4105	60	410		1911	60	
			4105	60			6443	60	

Ffde. Nr.	Namen und Amtsbezeichnung	Titel und Pos. des Stats	Statsjahr 1912		Statsjahr 1913		Bemerkungen
			M	3	im einzelnen	im ganzen	
22. Etat der städtischen Sparkasse.							
Besoldungen.							
1	Heuser, Direktor der Sparkasse, Gehalt . . .	II, 1	6700	—	7100	—	Stadtv.-Beschl. v. 30. 1. 1912.
2	Priesmeyer, Oberstadtssekretär, Gehalt 5200,— M. Alterszul. vom 1. April 1913 ab 200,— "	"	5200	—	5400	—	
3	Clevenhaus, Stadtssekretär I. Kl.,	"	4700	—	4700	—	
4	Zunker, Stadtssekretär I. Kl.	"	4300	—	4300	—	
5	Sirche, Stadtssekretär, Gehalt 3650,— M. Alterszulage von 300 M. vom 1. Oktober 1912 ab 150,— "	"	3650	—	3800	—	
6	Rust, Stadtssekretär, Gehalt 3500,— M. Alterszulage von 300 M. vom 1. Oktober 1913 ab 150,— "	"	3500	—	3650	—	
7	Entner, Stadtssekretär, Gehalt 3500,— M. Alterszulage von 300 M. vom 1. Oktober 1913 ab 150,— "	"	3500	—	3650	—	
8	Hartstein, Stadtssekretär, Gehalt 3650,— M. Alterszulage von 300 M. vom 1. Oktober 1912 ab 150,— "	"	3650	—	3800	—	
9	Kampmann, Stadtssekretär	"	3500	—	3500	—	
10	Manzel, Stadtssekretär, Gehalt 3200,— M. Alterszulage von 300 M. vom 1. April 1913 ab 300,— "	"	3200	—	3500	—	
11	Trepels, Stadtssekretär, Gehalt 3200,— M. Alterszulage von 300 M. vom 1. April 1913 ab 300,— "	"	3200	—	3500	—	
12	Meyer I, Stadtssekretär, Gehalt 2900,— M. Alterszulage von 300 M. vom 1. April 1913 ab 300,— "	"	2900	—	3200	—	
Zu übertragen			48 000	—	50 100	—	

Fde. Nr.	Namen und Amtsbezeichnung	Titel und Pos. des Stats	Statsjahr 1912		Statsjahr 1913				Bemerkungen
			M	S	im einzelnen		im ganzen		
			M	S	M	S	M	S	
	Übertrag		48 000	—	50 100	—			
13	Schiffer, Stadtsekretär, Gehalt 2900,— M. Alterszulage von 300 M. vom 1. April 1913 ab 300,— "	II, 1	2900	—	3200	—			
—	Schulte, Stadtsekretär	"	2900	—	—	—			Am 29. 1. 1912 gestorben.
14	Hegewald I, Stadtsekretär	"	—	—	2900	—			Stelle von Schulte.
15	Büh, Stadtsekretär	"	2900	—	2900	—			
16	N. N., Stadtsekretär	"	2900	—	2900	—			
17	N. N., Stadtsekretär	"	2900	—	2900	—			
18	Schmitz, Verwaltungsfekretär	"	3100	—	3100	—			
—	Hegewald I, Assistent	"	2900	—	—	—			Zum Stadtsekretär befördert
19	Biehl, Assistent, Gehalt 2700,— M. Alterszulage von 200 M. vom 1. April 1913 ab 200,— "	"	2700	—	2900	—			
20	Mange, Assistent, Gehalt 2550,— M. Alterszulage von 200 M. vom 1. Januar 1913 ab 150,— "	"	2500	—	2700	—			
21	Bürger, Assistent, Gehalt 2500,— M. Alterszulage von 200 M. vom 1. April 1913 ab 200,— "	"	2500	—	2700	—			
22	Thiele, Assistent, Gehalt 2500,— M. Alterszulage von 200 M. vom 1. Oktober 1913 ab 100,— "	"	2500	—	2600	—			
23	Först, Assistent, Gehalt 2500,— M. Alterszulage von 200 M. vom 1. Januar 1914 ab 50,— "	"	2500	—	2550	—			
24	Rose, Assistent, Gehalt 2300,— M. Alterszulage von 200 M. vom 1. April 1913 ab 200,— "	"	2300	—	2500	—			
25	Immerath, Assistent, Gehalt 2300,— M. Alterszulage von 200 M. vom 1. April 1913 ab 200,— "	"	2300	—	2500	—			
	Zu übertragen		85 800	—	86 450	—			

Fde. Nr.	Namen und Amtsbezeichnung	Titel und Pos. des Stats	Statsjahr 1912		Statsjahr 1913		Bemerkungen
			M	3	im einzelnen M	im ganzen M	
	Übertrag		85	800	86	450	
26	Ludwig, Assistent, Gehalt . . . 2300,— M. Alterszulage von 200 M. vom 1. April 1913 ab 200,— "	II, 1	2300		2500		
27	Röhn, Assistent, Gehalt . . . 2300,— M. Alterszulage von 200 M. vom 1. April 1913 ab 200,— "	"	2300		2500		
28	Janßen, Assistent, Gehalt . . . 2300,— M. Alterszulage von 200 M. vom 1. April 1913 ab 200,— "	"	2300		2500		
29	Hoferichter, Assistent, Gehalt . . . 2300,— M. Alterszulage von 200 M. vom 1. April 1913 ab 200,— "	"	2300		2500		
30	Wedekind, Assistent, Gehalt . . . 2700,— M. Alterszulage von 200 M. vom 1. April 1913 ab 200,— "	"	2700		2900		Auf Privat-Dienstvertrag an- gestellt.
—	Stein, Assistent	"	2000		—		Vom 1. 10. 12 ausgetreten.
31	N. N., Assistent	"	—		2300		Stelle von Stein.
32	N. N., Assistent	"	2300		2300		
33	N. N., Assistent	"	2300		2300		
34	N. N., Assistent	"	—		2300		Stelle von Hegewald.
35	Otten, Bureagehilfe	"	1950		1950		Zu 35/88. Auf Privat-Dienst- vertrag angestellt.
36	Schmitt, Bureagehilfe	"	1950		1950		
37	Bach, Bureagehilfe	"	1950		1950		
38	Milgen, Bureagehilfe	"	1800		1950		
39	Für sonstige Bureagehilfen u. für Schreibhilfe	"	12000		14000		
40	Für 2 Kaffendiener	"	3150		3250		
—	Zur Beförderung von Beamten	"	—		1500		
			127	100	135	100	

Lfde. Nr.	Namen und Amtsbezeichnung	Titel und Pos. des Etats	Etatjahr 1912		Etatjahr 1913				Bemerkungen
			M	S	im einzelnen		im ganzen		
			M	S	M	S	M	S	
24. Etat der Tonhalle und des Weingeschäfts.									
Besoldungen.									
a) Tonhalle.									
1	Döring, Direktor	I, 1	4700		4700				Zu 1. Zahlbar monatlich im voraus. Daneben freie Wohnung u. 5% Zantieme vom Reingewinn des Weingeschäfts.
—	Kramer, Kassierer	"	3200		—				Kramer ist zur allgemeinen Verwaltung bestellt.
2	Zhl, Kassierer	"	—		2900				Zahlbar vierteljährlich im vor- aus.
3	Kedemann, Hausmeister	"	2650		2650				Zahlbar monatlich im voraus.
4	Wagner, Bureaugehilfe	"	2050		2100				Zahlbar monatlich nach Ablauf.
	Summe						12350		Zu 5. Zantieme 5% vom Reingewinn, garantiert zu 1500 M. Der garantierte Betrag ist in vierteljährlichen Raten nach Ablauf, das Mehr auf besondere Anweisung zu zahlen.
b) Weingeschäft.									
5	Döring, Direktor	X, 1	3000		3000				Zahlbar vierteljährlich im vor- aus.
6	Hürter, Kellermeister	"	3800		3800				Zahlbar monatlich nach Ab- lauf.
7	Lodenheid, Weinverkäufer	"	2300		2400				Desgl.
8	Müller, Bureaugehilfe	"	1800		1800				
	Summe						11000		
	Gesamtsumme						23350		

Fbde. Nr.	Namen und Amtsbezeichnung	Titel und Pos. des Stats	Statsjahr 1912		Statsjahr 1913				Bemerkungen
			M	S	im einzelnen		im ganzen		
			M	S	M	S	M	S	
25. Etat des Zoologischen Gartens.									
A. Besoldungen.									
1	Dr. Bolau, Direktor, a) Gehalt 7000 M. b) Mietzuschuß 1000 "	I, 1	8000		8000				Zu 1. Zahlbar vierteljährlich im voraus. (Zu b. Statv.-Beschl. vom 12. 4. 1910.)
2	Schulze, Kassierer, Gehalt 3800 M. Ausfallgeld 100 "	"	3900		3900				Zu 2. Außerdem freie Wohnung im Werte von 500 M. und frei Pacht und Brand im Werte von 200 M. Zahlbar monatlich nach Ablauf.
3	Busch, Bureangehilfe, Gehalt 1700 M.	"	1700		1700				Zahlbar monatlich nach Ab- lauf.
B. Pensionen und Erziehungsbeihilfen.									
4	Mahrholz, früherer Obergärtner, Invaliden- geld	"	825		825				Zahlbar monatlich im voraus.
5	Meister, Witve	"	183		183				Wie vor.
6	Hüsgen, Witve	"	308		308				" "
	Summe						14916		

Nr.	Titel	1891		1892		Anmerkungen
		Jan.	Dez.	Jan.	Dez.	
25	25. Band des Zoologischen Gartens.					
	A. Schlangen.					
	Dr. Stefan Döbler, 1891	7000 Rp.		8000		
	Dr. Stefan Döbler, 1892	1000				
	Dr. Stefan Döbler, 1893	8200 Rp.		3800		
	Dr. Stefan Döbler, 1894	100				
	Dr. Stefan Döbler, 1895	1700 Rp.		1700		
	B. Erdlöcher und Regenwürmer.					
	Dr. Stefan Döbler, 1896			825		
	Dr. Stefan Döbler, 1897			183		
	Dr. Stefan Döbler, 1898			308		
	Dr. Stefan Döbler, 1899					
	Dr. Stefan Döbler, 1900					
26	26. Band des Zoologischen Gartens.					
	A. Schlangen.					
	Dr. Stefan Döbler, 1901	7000 Rp.		8000		
	Dr. Stefan Döbler, 1902	1000				
	Dr. Stefan Döbler, 1903	8200 Rp.		3800		
	Dr. Stefan Döbler, 1904	100				
	Dr. Stefan Döbler, 1905	1700 Rp.		1700		
	B. Erdlöcher und Regenwürmer.					
	Dr. Stefan Döbler, 1906			825		
	Dr. Stefan Döbler, 1907			183		
	Dr. Stefan Döbler, 1908			308		
	Dr. Stefan Döbler, 1909					
	Dr. Stefan Döbler, 1910					

Nr.	Namen und Dienstbezeichnung	Einst. im Okt. 1912	Wahljahr 1912					Zusammen	Zu übertragen
			Staatl.	Städt.	Landw.	Landw. u. Forst.	Landw. u. Forst.		

I. Einl. der höheren Lehrpersonen.

Nachweisung II

A. Gymnasien und Realschulen.

der Besoldungen derjenigen Lehrpersonen, deren Stellen nicht an die staatliche Alterszulagekasse angeschlossen sind.

Rechnungsjahr 1913.

1	Dr. Wolfmann, Prof.	5000	5700	4500		1500	5000	
2	Dr. Hermann, Prof.					1500	5000	
3	Dr. Wolf, Prof.					1500	5000	
4	Dr. Müller, Prof.	5000	5700	4500		1500	5000	
5	Dr. Wagner, Prof.	5000	5700	4500		1500	5000	
6	Dr. Schneider, Prof.					1500	5000	
7	Dr. Berg, Prof.	5000	5700	4500		1500	5000	
8	Dr. Hauberg, Prof.	5000	5700	4500		1500	5000	
9	Speitkamp, Prof.	7500	7700	6500		1500	7500	
10	Dr. Zeyl, Prof.	7500	7700	6500		1500	7500	
11	Dr. Schuppert, Prof.	7500	7700	6500		1500	7500	
12	Dr. Koenigs, Prof. Abteilung v. I. 4. 13 ab	7500	7700	6500		1500	7500	
13	Dr. Meiß, Prof. Abteilung v. I. 4. 13 ab	7500	7700	6500		1500	7500	
14	Günther, Prof.	7500	7700	6500		1500	7500	
15	Dr. Heber, Prof.	7500	7700	6500		1500	7500	
	Zu übertragen						13500	

II. Anweisung II

der Befolgungen derjenigen Lehrpersonen, deren Stellen
nicht an die hiesige Mittelschule angefallen sind.

Rechnungsjahr 1912.

Lfde. Nr.	Namen und Amtsbezeichnung	Titel und Pos. des Etats	Etatsjahr 1912		Etatsjahr 1913						Be- merkungen
			Gehalt		Alters- zulage	pensions- berecht. Zulage	Woh- nungs- geld- zuschuß		Zusammen		
			₰	₰			₰	₰	₰	₰	
I. Etat der Höheren Knabenschulen.											
A. Gymnasium und Realgymnasium.											
1	Erzthropel, Direktor	1/2	10000	8000	—	2000	—	—	10000		
Oberlehrer:											
2	Dr. Volkmann, Prof.	"	8500	2700	4500	—	1300	—	8500		
3	Dr. Fortmann, Prof.	"	8500	2700	4500	—	1300	—	8500		
4	Dr. Wolf, Prof.	"	8500	2700	4500	—	1300	—	8500		
5	Dr. Müller, Prof.	"	8500	2700	4500	—	1300	—	8500		
6	Dr. Bastgen, Prof.	"	8500	2700	4500	—	1300	—	8500		
7	Dr. Bohnhardt, Prof.	"	8500	2700	4500	—	1300	—	8500		
8	Dr. Witz, Prof.	"	8500	2700	4500	—	1300	—	8500		
9	Dr. Lausberg, Prof.	"	8500	2700	4500	—	1300	—	8500		
10	Speitkamp, Prof.	"	7900	2700	3900	—	1300	—	7900		
11	Dr. Serf, Prof.	"	7900	2700	3900	—	1300	—	7900		
12	Dr. Rehmphow, Prof.	"	7900	2700	3900	—	1300	—	7900		
13	Dr. Nordmeyer, Prof.	"	7300	2700	3300	—	1300	—	7900		
	Erhöhung v. 1. 4. 13 ab				600						
14	Dr. Werth, Prof.	"	7300	2700	3300	—	1300	—	7900		
	Erhöhung v. 1. 4. 13 ab				600						
15	Stümpel, Prof.	"	7300	2700	3300	—	1300	—	7300		
16	Dr. Weber, Prof.	"	7300	2700	3300	—	1300	—	7300		
	Zu übertragen								132100		

Lfde. Nr.	Namen und Amtsbezeichnung	Titel und Pos. des Ets	Etsjahr 1912		Etsjahr 1913						Be- merkungen				
			Etsjahr 1912		Gehalt		Alters- zulage		pensions- berecht. Zulage			Woh- nungs- geld- zuschuß		Zusammen	
			₰	₰	₰	₰	₰	₰	₰	₰		₰	₰	₰	₰
	Übertrag												132100		
17	Dr. Bauer, Prof. Erhöhung v. 1. 4. 13 ab	1/2	6700	2700	2700	600	—	—	1300	—	—	—	7300		
18	Dr. Reinhard, Prof. Erhöhung v. 1. 4. 13 ab	"	6700	2700	2700	600	—	—	1300	—	—	—	7300		
19	Dr. Reck, Prof.	"	6700	2700	2700	—	—	—	1300	—	—	—	6700		
20	Dr. Meier, Prof.	"	6700	2700	2700	—	—	—	1300	—	—	—	6700		
21	Dr. Cohnen, Prof.	"	6700	2700	2700	—	—	—	1300	—	—	—	6700		
22	Dr. Klausing Erhöhung v. 1. 4. 13 ab	"	6100	2700	2100	600	—	—	1300	—	—	—	6700		
23	Dr. Nederkorn	"	6100	2700	2100	—	—	—	1300	—	—	—	6100		
24	Petrus Erhöhung v. 1. 10. 13 ab	"	5400	2700	1400	350	—	—	1300	—	—	—	5750		
25	Hornbruch	"	5400	2700	1400	—	—	—	1300	—	—	—	5400		
26	Thielemann	"	5400	2700	1400	—	—	—	1300	—	—	—	5400		
27	Dr. Rudolf Erhöhung v. 1. 10. 12 ab	"	5050	2700	1050	350	—	—	1300	—	—	—	5400		
28	Dr. Dehr Erhöhung v. 1. 10. 12 ab	"	5050	2700	1050	350	—	—	1300	—	—	—	5400		
29	Dr. Grüters, Otto Erhöhung v. 1. 4. 13 ab	"	4700	2700	700	700	—	—	1300	—	—	—	5400		
30	Schnorrenberg	"	4700	2700	700	—	—	—	1300	—	—	—	4700		
31	Dr. Grüters, Fritz Erhöhung v. 1. 4. 13 ab	"	4000	2700	—	700	—	—	1300	—	—	—	4700		
32	Dr. Thomé	"	4000	2700	—	—	—	—	1300	—	—	—	4000		
33	Jost, Zeichenlehrer	"	5100	2000	1700	—	600	—	800	—	—	—	5100		
	Zu übertragen												230850		

Lfde. Nr.	Namen und Amtsbezeichnung	Titel und Pos. des Stats	Statsjahr 1912		Statsjahr 1913						Zusammen	Be- merkungen		
					Gehalt		Alters- zulage		pensions- berecht. Zulage				Woh- nungs- geld- zuschuß	
			M	S	M	S	M	S	M	S			M	S
	Übertrag											230850		
	Lehrer:													
34	Streblow	1/2	5400	2100	1900	600	800					5400		
35	Günther	"	5400	2100	1900	600	800					5400		
	Vorschullehrer:													
36	Mauermann	"	5100	2100	1900	300	800					5100		
37	Carbaun	"	4100	1900	1100	300	800					4100		
38	Euter Erhöhung v. 1. 10. 12 ab	"	3725	1900	775 125	300	800					3900		
39	Streblow Erhöhung v. 1. 7. 12 ab	"	3225	1800	350 50	300	800					3300		
	Schuldiner:													
40	Holz	"	1800	1400	400							1800	Daneben freie Wohnung, Heizung, Beleuchtung u. Wasser.	
	Summe											259850		
	B. Realgymnasium mit Realschule.													
1	Maßberg, Prof., Direktor	16/17	10600	8600		2000						10600	Dienst- wohnung.	
	Oberlehrer:													
2	Dr. Schlabach, Prof.	"	8500	2700	4500		1300					8500		
3	Korff, Prof.	"	8500	2700	4500		1300					8500		
4	Dr. Brück, Prof.	"	8500	2700	4500		1300					8500		
5	Kolb, Prof.	"	7900	2700	3900		1300					7900		
6	Dr. Ganter, Prof.	"	7900	2700	3900		1300					7900		
7	Dr. Bernese, Prof. Erhöhung v. 1. 4. 13 ab	"		2700	3300 600		1300					7900	Neue Stelle; Stadtv.-Beschl. vom 27. 2. 12. B. d. Oberreal- schule verfest.	
	Zu übertragen											59800		

Fde. Nr.	Namen und Amtsbezeichnung	Titel und Pos. des Stats	Statsjahr 1912		Statsjahr 1913					Zusammen	Be- merkungen	
					Gehalt	Alter- zulage	pensions- berecht. Zulage	Woh- nungs- geld- zuschuß				
			₰	₰					₰			₰
	Übertrag									59800		
8	Falk, Prof.	16/17	7300	2700	3300	—	1300		7300			
9	Dr. Wurm, Prof. Erhöhung v. 1. 4. 13 ab	"	6700	2700	2700 600	—	1300		7300			
10	Dr. Lennich, Prof.	"	6700	2700	2700	—	1300		6700			
11	Wend, Prof.	"	6700	2700	2700	—	1300		6700			
12	Dr. Elfrath Erhöhung v. 1. 10. 13 ab.	"	6100	2700	2100 300	—	1300		6400			
13	Dr. Hübinger Erhöhung v. 1. 10. 13 ab.	"	6100	2700	2100 300	—	1300		6400			
14	Tiedge	"	6100	2700	2100	—	1300		6100			
15	Dr. Fund	"	6100	2700	2100	—	1300		6100			
16	Mad	"	6100	2700	2100	—	1300		6100			
17	Dr. Schmidt Erhöhung v. 1. 4. 13 ab	"	5400	2700	1400 700	—	1300		6100			
—	Dr. Vogels	"	5400	—	—	—	—		—	Ausgeschieden.		
18	Dr. Wüst	"	5400	2700	1400	—	1300		5400			
19	Walbott Erhöhung v. 1. 10. 12 ab.	"	5050	2700	1050 350	—	1300		5400			
20	Dr. Engelhardt Erhöhung v. 1. 10. 12 ab.	"	5050	2700	1050 350	—	1300		5400			
21	Kaltenbach Erhöhung v. 1. 4. 13 ab	"	4700	2700	700 700	—	1300		5400			
22	Lamberti	"	4700	2700	700	—	1300		4700			
—	Dr. Weisenherz	"	4000	—	—	—	—		—	Ausgeschieden.		
23	Zender	"	—	2700	700	—	1300		4700	Stelle von Dr. Vogels.		
	Zu übertragen								156000			

Lfde. Nr.	Namen und Amtsbezeichnung	Titel und Pos. des Stats	Statsjahr 1912		Statsjahr 1913						Be- merkungen
			Gehalt		Alters- zulage	pensions- berecht. Zulage	Woh- nungs- geld- zuschuß		Zusammen		
			₰	₰			₰	₰	₰	₰	
	Übertrag									156000	
24	Dr. Hoeller Erhöhung v. 1. 10. 13 ab.	16/17	4000	2700	—	—	—	1300	—	4350	
25	Dr. Glasdied	"	4000	2700	—	—	—	1300	—	4000	
26	Dr. Schwab Erhöhung v. 1. 10. 13 ab.	"	4000	2700	—	—	—	1300	—	4350	
27	Dr. Kahle	"	4000	2700	—	—	—	1300	—	4000	
28	Dansmann	"	4000	2700	—	—	—	1300	—	4000	
29	Dr. Lenze, wissenschaftl. Hilfslehrer Erhöhung v. 1. 10. 13 ab.	"	—	2100	—	—	—	—	—	2250	Stelle von Dr. Reisenberg.
30	Dr. Greven, wissenschaftl. Hilfslehrer und Religionslehrer	"	—	2100	900	—	—	—	—	3000	Neue Stelle. Stadtv.-Beschl. v. 5. 11. 12.
31	M. M., wissenschaftl. Hilfslehrer . .	"	—	2100	—	—	—	—	—	2100	Neue Stelle.
32	M. M., desgl.	"	—	2100	—	—	—	—	—	2100	Neue Stelle.
33	Feldkamp, Zeichenlehrer Erhöhung v. 1. 7. 13 ab	"	5100	2075	1700	600	800	—	—	5325	
34	Bugiel, Lehrer.	"	5400	2100	1900	600	800	—	—	5400	
35	Diesel, Lehrer	"	3850	1800	650	600	800	—	—	3850	
	Vorschullehrer:										
36	Hapfe	"	4800	2000	1700	300	800	—	—	4800	
37	Frohn	"	4400	2000	1300	300	800	—	—	4400	
38	Karsten Erhöhung v. 1. 7. 12 ab	"	4750	2000	1650	300	800	—	—	4800	
39	Hamm	"	4100	1900	1100	300	800	—	—	4100	
40	Brodts Erhöhung v. 1. 1. 13 ab	"	3950	1900	950	300	800	—	—	4100	
	Zu übertragen									222925	

Lfde. Nr.	Namen und Amtsbezeichnung	Titel und Pos. des Stats	Statsjahr 1912		Statsjahr 1913					Zusammen	Be- merkungen	
					Gehalt	Alters- zulage	pensions- berecht. Zulage	Woh- nungs- geld- zuschuß				
			M	S					M			S
	Übertrag									222925		
41	Terbrüggen Erhöhung v. 1. 4. 13 ab	16/17	3300	1800	400	300	800	250		3550		
	Schuldner:											
42	Böppinghaus	"	1750	1400	350					1750	Daneben freie Wohnung, Heizung, Be- leuchtung und Wasser.	
	Summe									228225		
	C. Oberrealschule an der Fürstenwallstraße.											
1	Koch, Direktor	30/31	9200	6800	2400					9200	Dienst- wohnung.	
	Oberlehrer:											
2	Rambke, Prof.	"	8500	2700	4500		1300			8500		
3	Fuchs, Prof.	"	8500	2700	4500		1300			8500		
4	Dr. Effer, Prof.	"	8500	2700	4500		1300			8500		
5	Dr. Krause, Prof.	"	8500	2700	4500		1300			8500		
6	Haasen, Prof.	"	7900	2700	3900		1300			7900		
7	Lemmens, Prof.	"	7900	2700	3900		1300			7900		
—	Dr. Bernete, Prof.	"	7300								In das Real- gymnasium m. Realschule übergetreten.	
8	Dr. Emede, Prof.	"	7300	2700	3300		1300			7300		
9	Dr. David, Prof. Erhöhung v. 1. 4. 13 ab	"	6700	2700	2700		1300	600		7300		
10	Dr. Blandenburg Erhöhung v. 1. 4. 13 ab	"	6100	2700	2100		1300	600		6700		
11	Dr. du Mont Erhöhung v. 1. 10. 13 ab	"	6100	2700	2100		1300	300		6400		
12	Dr. Keppler	"	6100	2700	2100		1300			6100		
	Zu übertragen									92800		

Zfde. Nr.	Namen und Amtsbezeichnung	Titel und Pos. des Stats	Statsjahr 1912		Statsjahr 1913						Zusammen	Be- merkungen		
					Gehalt		Alters- zulage		pensions- berecht. Zulage				Woh- nungs- geld- zuschuß	
			ℳ	₰	ℳ	₰	ℳ	₰	ℳ	₰			ℳ	₰
	Übertrag											92800		
13	Daniel Erhöhung v. 1. 10. 12 ab.	30/31	5750	2700	1750	350	—	—	1300	—	—	6100		
14	Dr. Altmeyer	"	6100	2700	2100	—	—	1300	—	—	6100			
15	Dr. Zoll Erhöhung v. 1. 4. 13 ab	"	5400	2700	1400	700	—	—	1300	—	6100			
16	Dr. Petrus	"	5400	2700	1400	—	—	1300	—	—	5400			
17	Hohn Erhöhung v. 1. 10. 13 ab.	"	5400	2700	1400	350	—	—	1300	—	5750			
18	Dr. Neff Erhöhung v. 1. 10. 13 ab.	"	4700	2700	700	350	—	—	1300	—	5050			
19	Wessel Erhöhung v. 1. 10. 12 ab.	"	5050	2700	1050	350	—	—	1300	—	5400			
20	Dr. Clason Erhöhung v. 1. 10. 13 ab.	"	4700	2700	700	350	—	—	1300	—	5050			
21	Piepgras, Zeichenlehrer	"	5400	2100	1900	—	600	—	800	—	5400			
22	Wagner, Lehrer	"	5400	2100	1900	—	600	—	800	—	5400			
—	Daih, Lehrer	"	5400	—	—	—	—	—	—	—	—	—	Gestorben.	
23	Schuch, Lehrer	"	4900	2000	1500	—	600	—	800	—	4900			
24	Guillaume	"	—	1900	900	—	300	—	800	—	3900	Stelle v. Daih.		
	Vor schullehrer:													
25	von Wirth	"	4840	2100	1900	—	300	—	540	—	4840	Unverheiratet.		
26	Graff	"	4100	1900	1100	—	300	—	800	—	4100			
—	Guillaume	"	3900	—	—	—	—	—	—	—	—	—	Zum Oberreal- schullehrer er- nannt.	
27	Ruhlen Erhöhung v. 1. 7. 13 ab	"	—	1900	900	150	300	—	800	—	4050	Stelle von Guillaume.		
	Zu übertragen											170340		

frei
10. Be-
gung

g.

Real-
am m.
ile
eten.

Lfd. Nr.	Namen und Amtsbezeichnung	Titel und Pos. des Etats	Etatjahr 1912		Etatjahr 1913						Zusammen	Bemerkungen	
			K	S	Gehalt	Alter-zulage	pensions-berech. Zulage	Woh-nungs-geld-ausschuß		K			S
								K	S				
	Übertrag										170340		
	Schuldener:												
28	Lehenderer	30/31	1800	1400	400	—	—	—	—	—	1800		
29	Ruchem Erhöhung v. 1. 10. 12 ab.	"	1650	1400	250 50	—	—	—	—	—	1700		
	Summe										173840		
	D. Oberrealschule an der Scharnhorststraße.												
1	Dr. Schweigel, Direktor	45/46	8000	6800	1200	—	—	—	—	—	8000	Dienst- wohnung.	
	Oberlehrer:												
2	Gerber, Prof.	"	8500	2700	4500	—	—	1300	—	—	8500		
3	Hentel, Prof. Erhöhung v. 1. 4. 13 ab	"	7900	2700	3900 600	—	—	1300	—	—	8500		
4	Hülstötter, Prof. Erhöhung v. 1. 4. 13 ab	"	7900	2700	3900 600	—	—	1300	—	—	8500		
5	Philippi, Prof. Erhöhung v. 1. 4. 13 ab	"	7300	2700	3300 600	—	—	1300	—	—	7900		
6	Werb	"	6700	2700	2700	—	—	1300	—	—	6700		
7	Eßing	"	6700	2700	2700	—	—	1300	—	—	6700		
8	Dr. Porsch, Prof.	"	6700	2700	2700	—	—	1300	—	—	6700		
9	Lützenberger	"	6100	2700	2100	—	—	1300	—	—	6100		
10	Schmitz	"	6100	2700	2100	—	—	1300	—	—	6100		
11	Dr. Theelen	"	6100	2700	2100	—	—	1300	—	—	6100		
12	Dr. Meinede Erhöhung v. 1. 4. 13 ab	"	5400	2700	1400 700	—	—	1300	—	—	6100		
	Zu übertragen										85900		

Pfd. Nr.	Namen und Amtsbezeichnung	Titel und Pos. des Stats	Statsjahr 1912		Statsjahr 1913					Zusammen	Be- merkungen	
			M	S	Gehalt	Alters- zulage	pensions- berecht. Zulage	Woh- nungs- geld- zuschuß	M			S
	Übertrag										85900	
13	Mies	45/46	5400	2700	1400	—	—	1300	—	—	5400	
14	Dr. Schmidt	"	5400	2700	1400	—	—	1300	—	—	5400	
15	Dr. Habeler Erhöhung v. 1. 4. 13 ab	"	4700	2700	700	—	—	1300	—	—	5400	
16	Trumm	"	5400	2700	1400	—	—	1300	—	—	5400	
17	Bielert	"	5400	2700	1400	—	—	1300	—	—	5400	
18	Dr. Claus	"	4000	2700	—	—	—	1300	—	—	4000	
19	Kämpfer	"	4000	2700	—	—	—	1300	—	—	4000	
20	Roemer, Zeichenlehrer	"	5400	2100	1900	600	—	800	—	—	5400	
21	Fiedler, Zeichenlehrer.	"	4400	1900	1100	600	—	800	—	—	4400	
22	Schuch, Lehrer Erhöhung v. 1. 7. 12 ab	"	4625	2000	1250	600	—	800	—	—	4700	
	Vor sch u l l e h r e r :											
23	Schroeder Erhöhung v. 1. 1. 14 ab	"	4800	2025	1700	300	—	800	—	—	4875	
24	Ibach	"	3900	1900	900	300	—	800	—	—	3900	
25	Junghans Erhöhung v. 1. 1. 14 ab	"	3900	1900	900	300	—	800	—	—	3950	
	S c h u l d i e n e r :											
26	Kimmel Erhöhung v. 1. 7. 12 ab	"	1737 50	1400	337 50	—	—	—	—	—	1750	Daneben freie Wohnung, Heizung, Beleuchtung und Wasser.
	Summe										149875	

Lfd. Nr.	Namen und Amtsbezeichnung	Titel und Pos. des Stats	Statsjahr 1912		Statsjahr 1913					Zusammen	Bemerkungen
			ℳ	₰	Gehalt	Alterszulage	pensionsberecht. Zulage	Wohnungsgeldzuschuß	ℳ		
E. Gymnasium i. G. am Comeniusplatz.											
1	Dr. Mosler, Direktor	60/61	5900	6200	—	—	—	1800	8000	Stabv.-Beschl. vom 18. 3. u. 4. 6. 12.	
Oberlehrer:											
2	Dr. Euler Erhöhung v. 1. 4. 13 ab	"	4700	2700	700	700	—	1300	5400		
3	Dr. Erdmann Erhöhung v. 1. 10. 13 ab	"	4700	2700	700	350	—	1300	5050		
4	Basqué	"	4700	2700	700	—	—	1300	4700		
5	Eller	"	4000	2700	—	—	—	1300	4000		
6	Dr. Laudien	"	4700	2700	700	—	—	1300	4700		
7	Dr. Hild	"	—	2700	700	—	—	1300	4700	Neue Stelle. Stabv.-Beschl. v. 5. 11. 12.	
8	Dr. Konen	"	—	2700	—	—	—	1300	4000	Desgl.	
9	Zimmermann, Lehrer Erhöhung v. 1. 10. 12 ab	"	4025	1900	775	125	600	800	4200		
Vorschullehrer:											
10	Fischer Erhöhung v. 1. 1. 14 ab	"	4600	2000	1500	50	300	800	4650		
11	Pabst Erhöhung v. 1. 7. 12 ab	"	3812 50	1900	837 50	62 50	300	800	3900		
12	Berrendorf Erhöhung v. 1. 4. 13 ab	"	3550	1900	650	250	300	800	3900		
13	Jansen, Schuldiener Erhöhung v. 1. 7. 13 ab	"	660	1400	200	75	—	—	1675	Daneben freie Wohnung, Heizung, Beleuchtung und Wasser.	
Summe									58875		

Lfd. Nr.	Namen und Amtsbezeichnung	Titel und Pos. des Stats	Statsjahr 1912		Statsjahr 1913								Bemerkungen
			Gehalt		Alterszulage	pensionsberecht. Zulage	Wohnungsgeldzuschuß		Zusammen				
			ℳ	₰			ℳ	₰	ℳ	₰	ℳ	₰	
F. Realschule an der Eller-Straße.													
1	Schmitt, Prof., Direktor	74/75	9800	6200	1800	—	—	1800	—	—	9800		
Oberlehrer:													
2	Dr. Plag Erhöhung v. 1. 10. 13 ab.	"	4700	2700	700 350	—	—	1300	—	—	5050		
3	Engelhardt Erhöhung v. 1. 10. 12 ab.	"	4350	2700	350 350	—	—	1300	—	—	4700		
4	Schmitz	"	4700	2700	700	—	—	1300	—	—	4700		
5	Dr. Ballein	"	4700	2700	700	—	—	1300	—	—	4700		
6	Dr. Fressel	"	4000	2700	—	—	—	1300	—	—	4000		
7	Poch	"	4700	2700	700	—	—	1300	—	—	4700		
8	Dr. Wille Erhöhung v. 1. 10. 13 ab.	"	4000	2700	— 350	—	—	1300	—	—	4350		
9	N. N., wissenschaftlicher Hilfslehrer und Religionslehrer	"	—	2100	—	—	—	—	—	—	2100	Neue Stelle.	
10	Schmidt, Lehrer	"	5400	2100	1900	600	800	—	—	—	5400		
Vor sch u l l e h r e r :													
11	Maynß Erhöhung v. 1. 7. 12 ab	"	—	1800	350 50	300	540	—	—	—	3040	Neue Stelle.	
12	N. N.	"	—	1550	—	300	800	—	—	—	2650	Neue Stelle.	
13	N. N.	"	—	1550	—	300	800	—	—	—	2650	Neue Stelle.	
14	N. N., Schuldiener	"	—	1400	—	—	—	—	—	—	1400	Neue Stelle. Daneben freie Wohnung, Heizung, Be- leuchtung und Wasser.	
Summe											59240		

Pfd. Nr.	Namen und Amtsbezeichnung	Titel und Pos. des Stats	Statsjahr 1912		Statsjahr 1913						Be- merkungen
			Gehalt		Alters- zulage	Pensions- berecht. Zulage	Woh- nungs- geld- zuschuß		Zusammen		
			₰	₰			₰	₰	₰	₰	
2. Etat der Kunstgewerbeschule mit besonderer Architekturabteilung.											
1	Kreis, Prof., Direktor	I/II	7800	7200	—	600	—	—	7800	Dienst- wohnung.	
Lehrer:											
2	Wagner, Prof.	"	7300	3000	3000	—	1300	—	7300		
3	Neuhaus, Prof.	"	7300	3000	3000	—	1300	—	7300		
4	Behrimhoff	"	7300	3000	3000	—	1300	—	7300		
5	Sprengel, Prof.	"	7300	3000	3000	—	1300	—	7300		
6	Hermanns, Prof.	"	7300	3000	3000	—	1300	—	7300		
7	Hochreiter	"	6800	3000	2500	—	1300	—	6800		
8	Heupel-Siegen, Prof.	"	6300	3000	2500	—	1300	—	6800		
9	Ehmde	"	4800	3000	1000	—	1300	—	5300		
10	Benirschke	"	4800	3000	500	—	1300	—	4800		
11	Bruckmüller	"	4800	3000	500	—	1300	—	4800		
12	N. N.	"	4300	3000	—	—	1300	—	4300	Maler Geh. auf Probe.	
13	N. N.	"	4800	3000	500	—	1300	—	4800	Stelle v. Postf. Prof. Meier auf Probe.	
14	N. N.	"	4300	3000	—	—	1300	—	4300	Reg.-Baumstr. Beder auf Probe.	
15	Thiel, Stadtsekretär, Rechnungsführ.	"	2600	1800	—	—	800	—	2600		
16	Müller, Schuldiener	"	1180	1100	150	—	—	—	1250	Daneben freie Wohnung, Heizung, Be- leuchtung und Wasser.	
Summe									90 050		

Fde. Nr.	Namen und Amtsbezeichnung	Titel und Pos. des Stats	Statsjahr 1912		Statsjahr 1913						Zusammen	Be- merkungen		
					Gehalt		Alters- zulage		pensions- berecht. Zulage				Woh- nungs- geld- zuschuß	
			ℳ	₰	ℳ	₰	ℳ	₰	ℳ	₰			ℳ	₰
3. Etat der höheren Mädchenschulen.														
A. Oberlyzeum mit Volksschullehrerinnenseminar nebst Seminarübungsschule.														
I. Oberlyzeum mit Volksschullehrerinnenseminar.														
1	Dr. Ernsing, Direktor	1, 1	8900	9200	—	—	—	—	—	—	9200	Dienst- wohnung.		
2	Dr. Wurth, Oberlehrer	"	6700	2700	2700	—	—	1300	—	—	6850			
	Erhöhung v. 1. 1. 14 ab	"			150	—	—	—	—	—				
3	Schieffer, Oberlehrer	"	6100	2700	2100	—	—	1300	—	—	6100			
4	Schmid, Oberlehrer	"	5050	2700	1400	—	—	1300	—	—	5400			
5	Fettweis, Oberlehrer	"	4000	2700	—	—	—	1300	—	—	4350			
	Erhöhung v. 1. 10. 13 ab	"			350	—	—	—	—	—				
6	Schuh, Rektor, Seminaroberlehrer	"	6700	3000	2400	—	—	1300	—	—	6700			
7	Reuder, Seminarlehrer	"	5475	2400	2400	—	—	900	—	—	5700			
8	Hollmann, Seminarlehrer	"	5400	2400	2100	—	—	900	—	—	5400			
9	Beher, Musiklehrer	"	4800	2400	1500	—	—	900	—	—	4875			
	Erhöhung v. 1. 1. 14 ab	"			75	—	—	—	—	—				
10	Rogge, Oberlehrerin	"	4900	2000	1600	—	—	1300	—	—	4900			
11	Buhlmann, Oberlehrerin	"	4500	2000	1200	—	—	1300	—	—	4500			
12	Cornet, Oberlehrerin	"	2100	2000	—	—	—	1300	—	—	3300			
13	N. N., Oberlehrerin	"	—	2000	—	—	—	1300	—	—	3300	Zu Pos. 12. Umwandlung der wissen- schaftl. Hilfs- lehrerstelle in eine Ober- lehrerinstelle. Beschluß der der Stadto.- Berf. vom 17. 9. 12.		
Seminarlehrerinnen:														
14	Diening	"	3310	1550	800	600	560	—	—	—	3510			
15	Rau	"	2760	1450	350	600	560	—	—	—	3060	Zu Pos. 13. Neue Stelle.		
	Erhöhung v. 1. 10. 13 ab	"		25	75	—	—	—	—	—				
16	Althm	"	2497	50 1450	200	600	560	—	—	—	2810			
Technische Lehrerin:														
17	Ebeling	"	2160	1400	—	200	560	—	—	—	2160			
Schuldienner:														
18	Grebe	"	1750	1750	—	—	—	—	—	—	1750	Zu Pos. 18. Daneben freie Wohnung, Heizung, Be- leuchtung und Wasser.		
Summe											83865			

Lfde. Nr.	Namen und Amtsbezeichnung	Titel und Pos. des Stats	Stats- jahr 1912	Statsjahr 1913						Bezüge aus der Alters- zulageklasse für 1913	Bemer- kungen				
				Grund- gehalt		Miet- entschä- digung		Amts- zulage				Orts- zulage		Zusammen	
				M	S	M	S	M	S			M	S	M	S
II. Seminarübungsschule.															
a. Volksschule.															
Lehrerinnen:															
1	Ferlé	9, 1	2110	1200	560	200	350	2310	1100						
2	N. N.	"	1997	50 1200	560	200	350	2310	—	Stelle Erh.					
3	Arnold	"	2050	1200	560	200	300	2260	650						
4	Rußbaum	"	2060	1200	560	200	300	2260	650						
5	Rehr	"	2060	1200	560	200	300	2260	500						
6	Obermeyer	"	2010	1200	560	200	250	2210	200						
7	Balthier	"	2010	1200	560	200	250	2210	200						
8	Beckhaus	"	1960	1200	560	200	200	2160	—						
b. Mittelschule.															
Lehrerinnen:															
9	Felbhoff	"	2422	50 1200	560	400	300	2460	500						
10	Settegast Erhöhung v. 1. 7. 13 ab . .	"	2160	1200	560	400	250 37 50	2447 50	350 112 50						
11	Fagerlin	"	1500	1200	560	200	200	2160	—						
12	N. N.	"	—	1200	560	200	200	2160	—	Neue Stelle.					
Summe								27207	50						

Fde. Nr.	Namen und Amtsbezeichnung	Titel und Pos. des Stats	Statsjahr 1912		Statsjahr 1913								Be- merkungen
			Gehalt		Alter- zulage		pensions- berecht. Zulage		Woh- nungs- geld- zuschuß		Zusammen		
			M	S	M	S	M	S	M	S	M	S	
B. Luifenschule mit Studienanstalt.													
1	Howe, Direktor	15, 1	9200	9200	—	—	—	—	—	—	9200	Dienst- wohnung.	
Oberlehrer:													
2	Dr. Wohlthat	"	8500	2700	4500	—	—	1300	—	—	8500		
3	Dr. Winkler Erhöhung v. 1. 10. 13 ab.	"	6100	2700	2100 300	—	—	1300	—	—	6400		
4	Corneli, kath. Religionslehrer	"	4000	2700	2700	—	—	1300	—	—	6700	Zu Pos. 4. Zum Oberlehrer gewählt.	
5	Breddemann	"	4700	2700	700	—	—	1300	—	—	4700		
6	Dr. Ofenloch Erhöhung v. 1. 4. 13 ab	"	4000	2700	— 700	—	—	1300	—	—	4700		
7	Steinebach Erhöhung v. 1. 10. 13 ab.	"	4000	2700	— 350	—	—	1300	—	—	4350		
8	Dr. Szymanzig	"	4000	2700	—	—	—	1300	—	—	4000		
9	Dr. Supperß	"	4000	2700	—	—	—	1300	—	—	4000		
10	Dr. Schaeling	"	4000	2700	—	—	—	1300	—	—	4000		
11	N. N. Ordentlicher Lehrer:	"	4000	2700	—	—	—	1300	—	—	4000	Neue Stelle. Beschl. der Stadtv.- Verf. vom 25. 7. 11.	
12	Scherer Oberlehrerinnen:	"	5400	2100	1900	600	800	—	—	—	5400		
13	Geißler	"	4900	2000	1600	—	—	1300	—	—	4900		
14	Meyer	"	4500	2000	1200	—	—	1300	—	—	4500		
15	Greeven	"	4100	2000	800	—	—	1300	—	—	4100		
16	Fedler Erhöhung v. 1. 10. 13 ab.	"	3700	2000	400 200	—	—	1300	—	—	3900		
Zu übertragen											83350		

Lfd. Nr.	Namen und Amtsbezeichnung	Titel und Pos. des Etats	Etatjahr 1912		Etatjahr 1913					Zusammen	Bemerkungen			
					Gehalt		Alterszulage		Pensionsberecht. Zulage			Wohnungsgeldzuschuß		
			ℳ	₰	ℳ	₰	ℳ	₰	ℳ			₰	ℳ	₰
	Übertrag										83350			
	Ordentliche Lehrerinnen.													
17	Berfen	15, 1	3810	—	1600	—	1250	—	400	—	560	—	3810	
18	Aus'm Werth Erhöhung v. 1. 7. 13 ab	"	3610	—	1550	—	1100	—	400	—	560	—	3760	
					37 50		112 50							
19	Uyrott	"	3347 50	—	1550	—	950	—	400	—	560	—	3460	
20	Uellner Erhöhung v. 1. 4. 13 ab	"	3110	—	1500	—	650	—	400	—	560	—	3310	
					50		150							
21	Schaum Erhöhung v. 1. 7. 13 ab	"	3110	—	1550	—	650	—	400	—	560	—	3272 50	
							112 50							
22	Steinert	"	2797 50	—	1500	—	500	—	400	—	560	—	2960	
23	Sorst Erhöhung v. 1. 10. 13 ab	"	3610	—	1550	—	1100	—	400	—	560	—	3685	
							75							
24	Ebeling	"	2760	—	1450	—	350	—	400	—	560	—	2760	
25	Schnitzler Erhöhung v. 1. 10. 13 ab	"	2510	—	1450	—	200	—	400	—	560	—	2685	
							75							
26	Beckhaus Erhöhung v. 1. 4. 13 ab	"	2460	—	1400	—	100	—	400	—	560	—	2610	
					50		100							
27	Hagenbuch Erhöhung v. 1. 4. 13 ab	"	2410	—	1450	—	200	—	200	—	560	—	2610	Zu Pos. 27—29. Ab 1. 4. 1913 zur ordent- lichen Lehrerin be- fördert.
28	Tilmes Erhöhung v. 1. 4. 13 ab	"	2260	—	1400	—	100	—	200	—	560	—	2610	
					50		100		200					
29	Moldenhauer Erhöhung v. 1. 4. 13 ab	"	2260	—	1400	—	100	—	200	—	560	—	2485	
							25		200					
	Zeichenlehrerinnen:													
30	Hilger	"	2335	—	1400	—	100	—	300	—	560	—	2360	
31	Steinitz Erhöhung v. 1. 4. 13 ab	"	2260	—	1400	—	—	—	300	—	560	—	2360	
							100							
	Zu übertragen												128087 50	

Lfde. Nr.	Namen und Amtsbezeichnung	Titel und Pos. des Stats	Statsjahr 1912		Statsjahr 1913					Zusammen	Be- merkungen				
			M	S	Gehalt	Alters- zulage	pensions- berecht. Zulage	Woh- nungs- geld- zuschuß	M			S			
													M	S	
	Übertrag									128087	50				
	Elementarlehrerin:														
32	N. N.	15, 1	—	—	1400	—	100	—	200	—	560	—	2260	Neue Stelle. Beschluß der Stadtv.- Berf. vom 4. 6. 12.	
	Technische Lehrerinnen:														
33	von Petersdorff	"	2560	—	1450	—	350	—	200	—	560	—	2560		
34	Hartbegen	"	2335	—	1450	—	200	—	200	—	560	—	2410		
35	Martin Erhöhung v. 1. 4. 13 ab	"	2160	—	1400	—	—	100	—	—	200	—	560	2260	
	Schuldiener:														
36	Vindenlauf	"	1400	—	1400	—	—	—	—	—	—	—	1400		
	Summe												138977	50	Daneben freie Wohnung, Heizung, Be- leuchtung und Wasser.
	C. Cecilien Schule.														
1	Prof. Dr. Freiburg, Direktor	"	9800	—	8000	—	—	—	—	—	1800	—	9800		
	Oberlehrer:														
2	Dr. Fiedner	"	4000	—	2700	—	—	—	—	—	1300	—	4000		
3	Rinf	"	2100	—	2700	—	—	—	—	—	1300	—	4000		
4	N. N., kath. Religionslehrer	"	3000	—	2700	—	—	—	—	—	1300	—	4000	Su Pos. 3 u. 4. Bisher wissen- schaftl. Hilfs- lehrer. In Oberlehrerstelle umgewandelt. Stelle Pfeiffer.	
	Oberlehrerinnen:														
5	N. N.	"	4100	—	2000	—	—	—	—	—	1300	—	3300		
6	N. N.	"	—	—	2000	—	—	—	—	—	1300	—	3300	Neue Stelle.	
	Ordentliche Lehrerinnen:														
7	Berger	"	2722	50	1450	—	350	—	400	—	560	—	2760		
8	Caspers	"	2647	50	1450	—	350	—	400	—	560	—	2760		
	Zu übertragen												33920		

Lfde. Nr.	Namen und Amtsbezeichnung	Titel und Pos. des Staats	Staatsjahr 1912		Staatsjahr 1913					Zusammen	Be- merkungen	
			M	S	M	S	M	S	M			S
	Übertrag									33920		
9	Dammeyer	15, 1	2760	1450	350	400	560			2760		
10	Otterbein	"	2647	50 1450	200	400	560			2610		
11	Steinert	"	2410	1450	200	400	560			2610		
12	Bangen Erhöhung v. 1. 7. 13 ab	"	2360	1400		75	400	560		2435		
	Elementarlehrerinnen.											
13	Duldhardt	"	2410	1450	200	200	560			2410		
14	Pfeiffer	"	2160	1400	100	200	560			2260		
	Schuldiener:											
15	Hendrichs	"	1400	1500						1500	Daneben freie Wohnung, Heizung, Be- leuchtung und Wasser.	
	Summe											
	50505											
	D. Lyzeum i. G. im nordöstlichen Stadtteil (zur Zeit Achenbachstraße 51).											
1	R. R., Oberlehrer, komm. Leiter.	32, 1		2700	2400		1300			6400	Neue Stelle.	
	Ordentliche Lehrerinnen:											
2	Hart	"	2760	1500	650	400	560			3110		
3	Arand Erhöhung v. 1. 4. 13 ab	"	2160	1450 50	350 150	400	560			2960		
4	Caspers Erhöhung v. 1. 7. 13 ab	"	2760	1450 37 50	350 112 50	400	560			2910		
5	Westphal Erhöhung v. 1. 4. 13 ab	"	2610	1450	200 150	400	560			2760		
	Zu übertragen											
	18140											

Lfde. Nr.	Namen und Amtsbezeichnung	Titel und Pos. des Etat's	Etat'sjahr 1912		Etat'sjahr 1913				Zusammen	Be- merkungen
			M	S	Behalt	Alters- zulage	pension- berecht. Zulage	Woh- nungs- geld- zuschuß		
	Übertrag								18140	
6	Dittmar Erhöhung v. 1. 7. 13 ab	32, 1	2560	1450	200	400	560	2722	50	
7	Duesberg Elementarlehrerinnen:	"	—	1450	200	400	560	2610		
8	Kohn	"	2160	1400	—	200	560	2160		
9	N. N. Schuldienerin:	"	—	1400	—	200	560	2160		Neue Stelle.
10	Frau Schnitzler Summe	"	1000	1100	—	—	—	1100		Daneben freie Dienstwohnung, Heizung, Be- leuchtung und Wasser.
								28892	50	

Sbe. Nr.	Namen und Amtsbezeichnung	Titel und Pos. des Etats	Etats- jahr 1912	Etatsjahr 1913						Zusammen	Bemer- kungen				
				Gehalt		Alters- zulage		Pen- sionsbe- rechtigte Zulage				Miet- entschä- digung		Orts- zulage	
				ℳ	₰	ℳ	₰	ℳ	₰			ℳ	₰	ℳ	₰
4. Etat der Fortbildungsschulen und kaufmännischen Lehranstalten.															
A. Gewerbliche Fortbildungsschule.															
1	Gotter, Direktor	1, 1	9000	6000	1800	600	1800	—	—	10200	Zu Pos. 1-35 jährlich viertel- jährlich im vor- aus.				
	Bezirksleiter.														
2	Grund, Rektor	" 2	6950	1400	1900	2050	900	700	—	6950	Zu Pos. 36 u. 37 jährlich monat- lich nach Ab- lauf.				
3	Bierther	" 3	4800	1400	1500	600	800	600	—	4900					
4	Brüsehoff	" 4	3240	1400	400	600	800	400	—	3600					
5	Dr. Rudes	" 5	3190	1400	400	600	540	400	—	3340	Unverheiratet.				
	Fortbildungsschullehrer:														
6	Schredenbergl	" 6	—	1400	1700	600	800	600	—	5100	Neue Stelle aus 1912.				
7	Magels	" 7	4650	1400	1500	600	800	600	—	4900					
8	Arens, Eb.	" 8	3850	1400	1500	600	800	600	—	4900					
9	Bienlebens	" 9	—	1400	1500	600	800	600	—	4900	Neue Stelle aus 1912.				
10	Schäfer	" 10	4700	1400	1500	600	800	600	—	4900					
11	Schlösser	" 11	4390	1400	1500	600	540	600	—	4640	Unverheiratet.				
12	Blum.	" 12	4600	1400	1300	600	800	600	—	4850					
	Erhöhung v. 1. 7. 13 ab				150										
13	Dröse	" 13	4300	1400	1100	600	800	500	—	4550					
	Erhöhung v. 1. 10. 13 ab.				100			50							
14	Sauer	" 14	—	1400	1100	600	800	500	—	4400	Neue Stelle aus 1912.				
15	Paulig	" 15	4100	1400	900	600	800	500	—	4300					
	Erhöhung v. 1. 10. 13 ab.				100										
16	Sistermanns, M.	" 16	4100	1400	900	600	800	500	—	4200					
	Zu übertragen									80 630					

Nr.	Name und Amtsbezeichnung	Titel und Pos. des Stats	Statsjahr 1912	Statsjahr 1913								Bemerkungen			
				Gehalt		Alterszulage		Pensionsberechtigte Zulage		Mietentschädigung			Ortszulage		Zusammen
				ℳ	₰	ℳ	₰	ℳ	₰	ℳ	₰		ℳ	₰	
	Übertrag											80 630			
17	Nicolini	1, 17	4100	1400	900	600	800	500				4200			
18	Bechem I, M. Erhöhung v. 1. 7. 13 ab	" 18	3750	1400	650	600	800	400				4112 50			
					187 50			75							
19	Sittel	" 19	3750	1400	650	600	800	400				3850			
20	Mertens	" 20	3365	1400	650	600	540	400				3590	Unverheiratet.		
21	Schuncka	" 21	—	1400	650	600	800	400				3850	Neue Stelle aus 1912.		
22	Rathje Erhöhung v. 1. 4. 13 ab	" 22	—	1400	400	600	800	400				3850	Neue Stelle aus 1912.		
					250										
23	Piepgras Erhöhung v. 1. 4. 13 ab	" 23	—	1400	400	600	540	400				3590	Neue Stelle aus 1912. Unverheiratet.		
					250										
24	Hellenberg Erhöhung v. 1. 7. 13 ab	" 24	3500	1400	400	600	800	400				3787 50			
					187 50										
25	Better Erhöhung v. 1. 10. 13 ab	" 25	3500	1400	400	600	800	400				3725			
					125										
26	Bechem II, M.	" 26	3500	1400	400	600	800	400				3600			
27	Schemmann	" 27	3500	1400	400	600	800	400				3600			
28	Huth	" 28	3190	1400	400	600	540	400				3340	Unverheiratet.		
29	Oberheuser Erhöhung v. 1. 7. 13 ab	" 29	—	1400	200	600	800	300				3525	Stelle Steglar.		
					150			75							
30	Jenzen Erhöhung v. 1. 10. 13 ab	" 30	2940	1400	200	600	800	300				3450			
					100			50							
31	Liedmann	" 31	3300	1400	200	600	800	300				3300			
32	Steinmann	" 32	—	1400	200	600	540	300				3040	Unverheiratet.		
33	Hütteneß	" 33	—	1400	200	600	800	300				3300	Stelle Rumpff.		
34	Ludwig	" 34	2840	1400	200	600	540	300				3040			
	Zu übertragen											145380			

1-35
erzel.
1 bot.31. 37
sonst.
33.

ratet.

elle
12.telle
12.

ratet.

telle
12.

Sfde. Nr.	Namen und Amtsbezeichnung	Titel und Pos. des Stats	Stats- jahr 1912	Statsjahr 1913						Zusammen	Bemer- kungen	
				Gehalt		Alters- zulage		Pen- sionsbe- rechtigte Zulage	Miet- entschä- digung			Orts- zulage
				M	S	M	S					
	Übertrag									145380		
	Bureau-Assistent:											
35	Thoret	1, 35	2800	2900	—	—	—	—	—	2900		
	Bureau-Gehilfe:											
36	Salstenberg	" 36	1800	2000	—	—	—	—	—	2000		
	Kastellan:											
37	Ronn	" 37	1500	1500	—	—	—	—	—	1500	Dienstwoh- nung.	
	Zusammen									151780		
	B. Kaufmännische Fortbildungs- schule.											
1	Dr. Balg, Direktor	13, 1	9450	6000	1800	600	1800	—	—	10200	Zahlbar in vier- teljährlichen Raten im vor- aus. Mietent- schädigung liegt im Ge- halt.	
2	Wendt, Handelslehrer.	" 2	4800	3900	900	—	—	—	—	4800		
	Fortbildungsschullehrer:											
3	Wolf	" 3	4750	1400	1500	600	800	600	—	4900		
4	Busch	" 4	4450	1400	1300	600	800	600	—	4700		
5	Sistermanns	" 5	4300	1400	1100	600	800	500	—	4700		
	Erhöhung v. 1. 4. 13 ab				200	—	—	100	—			
6	Arens	" 6	4300	1400	1100	600	800	500	—	4400		
7	Beck	" 7	3750	1400	650	600	800	400	—	4112 50		
	Erhöhung v. 1. 7. 13 ab				187 50	—	—	75	—			
8	Giffen	" 8	3850	1400	650	600	800	400	—	3850		
9	Brecht	" 9	3340	1400	400	600	800	400	—	3850		
	Erhöhung v. 1. 4. 13 ab				250	—	—	—	—			
10	R. R.	" 10	3240	1400	400	600	540	400	—	3340	Unbesetzt.	
	Zu übertragen									48 852 50		

Sfde. Nr.	Namen und Amtsbezeichnung	Titel und Pos. des Stats	Stats- jahr 1912	Statsjahr 1913							Zusammen	Bemer- kungen			
				Gehalt		Alters- zulage		pensions- berecht. Zulage		Woh- nungs- geld- zuschuß			Orts- zulage		
				ℳ	₰	ℳ	₰	ℳ	₰	ℳ			₰	ℳ	₰
	Übertrag										48 852	50			
	Fortbildungs- schullehrerinnen:														
11	Bohnewand Erhöhung v. 1. 4. 13 ab	13, 11	2460	1200	100	400	560	200	2610						
					100			50							
12	Engels Erhöhung v. 1. 4. 13 ab	" 12	2360	1200	—	400	560	200	2460						
					100										
13	Klähm Erhöhung v. 1. 4. 13 ab	" 13	2260	1200	—	400	560	200	2460						
					100										
14	Müller H., Erhöhung v. 1. 4. 13 ab	" 14	2260	1200	—	400	560	200	2460						
					100										
15	Grimm, D. Erhöhung v. 1. 7. 13 ab	" 15	2260	1200	—	400	560	200	2435						
					75										
16	N. N.	" 16	2260	1200	—	400	560	200	2360				Unbesetzt.		
	Zusammen								63637	50					
	C. Handelsschule für Mädchen.														
1	Wege, Handelslehrer	22, 2	4500	3900	600	—	—	—	4500				Zu 1 u. 2. Die Mietentfchä- digung liegt im Gehalt.		
2	Daeubert, Handelslehrer	" 3	4500	3900	600	—	—	—	4500						
	Lehrerinnen:														
3	v. Fuchsius	" 4	3260	1200	800	400	560	300	3260				Zu Pos. 1—9. Zahlbar vier- teljährlich im voraus.		
4	Müller	" 5	2760	1200	350	400	560	250	2760						
5	Bode	" 6	2685	1200	350	400	560	250	2760						
6	Uth	" 7	2560	1200	200	400	560	200	2560						
7	Blasweiler	" 8	2360	1200	—	400	560	200	2360					Neue Stelle aus 1912.	
8	N. N.	" 9	2360	1200	—	400	560	200	2360					Stelle Steuer.	
	Zu übertragen								25 060						

Sp. Nr.	Namen und Amtsbezeichnung	Titel und Pos. des Stats	Stats-jahr 1912	Statsjahr 1913						Zusammen	Bemerkungen	
				Gehalt		Amtszulage		Pensionsberechtigte Zulage	Mietentschädigung			Ortszulage
				M	S	M	S					
	Übertrag									25060		
9	N. N.	„ 10	2360	1200	—	—	400	560	200	2360	Unbesetzte Stelle. (Sprachlehrerin). Zu 10. Zahlbar monatlich nach Ablauf. Freie Dienstwohnung, Licht und Brand.	
10	Geiling, Ww., Schuldienerin . . . Erhöhung v. 1. 10. 13 ab. . . .	„ 11	1050	950	100	—	—	—	1100			
	Zusammen									28520		
5. Etat der Fachschule für Handwerk und Industrie.												
1	Zillmer, Direktor. Erhöhung v. 1. 10. 13 ab. . . .	I, 1, II, V 1	8400	6000	600	—	—	1800	—	8700	Zu 1. Hiervon sind zu zahlen aus Tit. I Pos. 1 = 6600 Mark, Tit. II = 1800 Mark, Tit. V Pos. 1 = 800 Mark.	
2a	N. N.	I, 2a	4300	3000	—	—	—	1300	—	4300		Unbesetzte Stelle.
2b	N. N.	I, 2b	—	3000	—	—	—	1300	—	4300		Neue Stelle.
3	Geitmann, Gewerbelehrer	I, 3	3200	2400	1500	—	—	800	—	4700		
4	Götting, Kastellan Erhöhung v. 1. 10. 13 ab. . . .	1, 4 V, 2	1100	1100	—	—	—	—	—	1140	Daneben freie Wohnung, Heizung, Beleuchtung und Wasser.	
	Zusammen									23140		
6. Etat der Verwaltungsbeamtenschule.												
1	Quadt, Leiter der Schule Alterszulage 300 M. ab 1. Januar 1914.	I, 1	4100	4000	75	—	900	—	—	4975		

Namen und Dienstverhältnisse	Zeit der Ver. auf Grund	Verdienst 1913							Bemerkungen
		1913	1912	1911	1910	1909	1908	1907	
III Besetzung III									
5. Etat der Besetzung für									
Bestellungen derjenigen Experten, deren Stellen									
1. Müller, Direktor	1. V. 1	1200	1200	1200	1200	1200	1200	1200	1200
2. Müller, ...	1. V. 2	1200	1200	1200	1200	1200	1200	1200	1200
3. Schmidt, ...	1. V. 3	1200	1200	1200	1200	1200	1200	1200	1200
4. Müller, ...	1. V. 4	1200	1200	1200	1200	1200	1200	1200	1200
Zusammen									
5. Etat der Verwaltungs-									
beamtenliste.									
1. Müller, ...	1. V. 1	1200	1200	1200	1200	1200	1200	1200	1200

Pos.	Name und Bezeichnung der Schule	Statsjahr 1912		Statsjahr 1913						Bezüge aus der Alters- zulageklasse für 1913		Bemer- kungen
		Grund- gehalt		Miet- entschä- digung		Amts- zulage		Orts- zulage		Zusammen		
		M	S	M	S	M	S	M	S	M	S	
I. Etat für die Volksschulen.												
A. Volksschulen.												
a) Direktoren und Haupt- lehrer an Schulen mit 6 und mehr aufsteigenden Klassen.												
1	Krenz, Gumbertstraße (Eller) . .	4850	1400	—	—	850	700	—	—	2950	1900	Befehlsordn. vom 17. August 1909 auf Grund des Gesetzes vom 26. Mai 1909. Die Positionen über- tragen sich gegen- seitig. Lehrer usw., bei denen keine Mietentschädigung angegeben, haben Dienstwohnung. Die emphyteutisch an- gestellten Lehrere- ren erhalten das Dienstlohn in vierteljährlich, die einseitig ange- stellten monatlich voraus (§ 29 des Gesetzes vom 26. 5. 1909).
2	Bades, Vierenfeld	5750	1400	900	—	850	700	—	—	3850	1900	
3	Becker, Kölner Straße	4550	1400	—	—	850	600	—	—	2850	1700	
4	Berghausen, Werstener Feld . . Zulage v. 1. 7. 13 ab	3300	1400	—	—	850	400	—	75	2725	650	
5	Bloemerz, Schönaustr. (Gerresch.)	4850	1400	—	—	850	700	—	—	2950	1900	
6	Böhne, Eller Straße	4850	1400	—	—	850	700	—	—	2950	1900	
7	Bremicker, Morper Str. (Gerresch.) Zulage v. 1. 1. 14 ab	4400	1400	—	—	850	600	—	—	2850	1500	
8	Breuer, Kreuzstraße	4850	1400	—	—	850	700	—	—	2950	1900	
9	Brohm, Benderstraße, evang. . .	4850	1400	—	—	850	700	—	—	2950	1900	
10	Czech, Bennhausen II	4850	1400	—	—	850	700	—	—	2950	1900	
11	Dreesen, Kürtenstraße (Unterrath)	3650	1400	—	—	850	500	—	—	2750	900	
12	Engels, Nachener Straße, kath. .	4150	1400	—	—	850	600	—	—	2850	1300	
13	Etteler, Sonnenstraße	4850	1400	—	—	850	700	—	—	2950	1900	
14	Fegers, Helmutstraße (Rath) . .	5450	1400	900	—	850	600	—	—	3750	1700	
15	Gentemann, Lennéstraße Zulage v. 1. 1. 14 ab	4350	1400	—	—	850	600	—	—	2850	1500	
16	Görz, Münsterstraße Zulage v. 1. 10. 13 ab	4550	1400	—	—	850	600	—	50	2900	1700	
17	Großkemm, Jägerstraße (Eller) .	4850	1400	—	—	850	700	—	—	2950	1900	
18	Hallauer, Siemensstraße	2850	1400	—	—	850	500	—	—	2750	1100	
19	Hamm, Hildener Straße, ev. . . .	4850	1400	—	—	850	700	—	—	2950	1900	
Zu übertragen										56	675	

Befehlsordn.
vom 17. August
1909 auf Grund
des Gesetzes vom
26. Mai 1909.

Die Positionen über-
tragen sich gegen-
seitig. Lehrer usw.,
bei denen keine
Mietentschädigung
angegeben, haben
Dienstwohnung.
Die emphyteutisch an-
gestellten Lehrere-
ren erhalten das
Dienstlohn in
vierteljährlich, die
einseitig ange-
stellten monatlich
voraus (§ 29 des
Gesetzes vom 26. 5.
1909).

Früher Manßen.

Nof.	Name und Bezeichnung der Schule	Statsjahr 1912		Statsjahr 1913						Bemerkungen	
		M	S	Grund- gehalt	Miet- entschä- digung	Amts- zulage	Orts- zulage	Zusammen			Beträge aus der Miet- zulagekasse für 1913
								M	S		
	Übertrag								56 675		
20	Hammelrath, Hermannplatz, W. Zulage v. 1. 10. 13. ab . . .	4150	—	1400	—	—	850	600	2850	1300	—
21	Hausen, Mörsenbroich	5750	—	1400	900	—	850	700	3850	1900	—
22	Heinrichsdorff, Oberzeichenlehrer	5250	—	1400	900	—	850	600	3750	1500	—
23	Henke, Aderstraße	4200	—	1400	—	—	850	600	2850	1500	—
24	Höltermann, Schillerstraße	4550	—	1400	—	—	850	600	2850	1700	—
25	Horrig, E., Martinstraße	5250	—	1400	900	—	850	600	3750	1500	—
26	Horrig, S., Hilfschule	5750	—	1400	900	—	850	700	3850	1900	—
27	Hüsgen, Kalkumer Str. (Unterrath) Zulage v. 1. 1. 14 ab	4150	—	1400	—	—	850	600	2850	1300	50
28	Jacobs, Werstener Dorfstraße	4850	—	1400	—	—	850	700	2950	1900	—
29	Jepfens, Ritterstraße	4350	—	1400	—	—	850	600	2850	1500	—
30	Jepfens, Ritterstraße Zulage v. 1. 4. 13 ab	5750	—	1400	900	—	850	700	3850	1900	200
31	Kelzenberg, Franklinstraße	5750	—	1400	900	—	850	700	3850	1900	—
32	Klumpen, Lindenstraße, Mädchen	5350	—	1400	900	—	850	600	3750	1700	—
33	Kneift, Heyestraße (Gerresheim).	5100	—	1400	900	—	850	600	3750	1500	—
34	Köster, Hilbener Straße, kath. . . .	4150	—	1400	—	—	850	600	2850	1300	—
35	Krone, Oberrather Straße (Kath)	4850	—	1400	—	—	850	700	2950	1900	—
36	Kruchen, Färberstraße	—	—	1400	900	—	850	500	3650	900	Neue Stelle.
37	Kühl, Kanonierstraße	4450	—	1400	—	—	850	600	2850	1700	—
38	Küppers, Talstraße	4850	—	1400	—	—	850	700	2950	1900	—
39	Lettmann, Konfordiastraße Zulage v. 1. 10. 13 ab	5050	—	1400	900	—	850	600	3750	1300	100
40	Lohmer, Franklinstraße, Knaben	4975	—	1400	900	—	850	600	3750	1300	—
41	Lorenz, Lambertusstraße	3387	50	1400	—	—	850	500	2750	900	—
42	May, Kronprinzenstraße	4850	—	1400	—	—	850	700	2950	1900	—
	Zu übertragen								128 875	—	—

Nof.	Name und Bezeichnung der Schule	Statsjahr 1912	Statsjahr 1913					Zusammen	Bezüge aus der Alters- zulageklasse für 1913	Bemer- kungen
			Grund- gehalt	Miet- ent- schä- digung	Amts- zulage	Orts- zulage				
		M	S	M	S	M	S	M	S	
	Übertrag							128 875		
42	Mönkeberg, Overturnlehrer . . . Zulage v. 1. 7. 13 ab	4200	1400	900	850	400		3625	650	
						75			187	50
43	Moos, Grafenberg	5750	1400	900	850	700		3850	1900	
44	Müller, Edm., Mettmanner Str.	4975	1400	900	850	600		3750	1300	
45	Müller, H., Flurstraße	4150	1400	—	850	600		2850	1300	
46	Müller, F., Hafenwall	4850	1400	—	850	700		2950	1900	
47	Nahrgang, Hamm Zulage v. 1. 10. 13 ab	3850	1400	—	850	500		2800	1100	
						50			100	
48	Reef, Lanter Straße (Oberkassel)	5250	1400	900	850	600		3750	1500	
49	Babberg, Zitadellstraße	5750	1400	900	850	700		3850	1900	
50	Peters, Gerresheimer Straße . . Zulage v. 1. 7. 13 ab	4750	1400	900	850	500		3725	1100	
						75			150	
51	Platzmann, Helmholtzstraße, ev. .	4850	1400	—	850	700		2950	1900	
52	Prinz, Hermannplatz, Knaben . . Zulage v. 1. 7. 13 ab	4550	1400	—	850	600		2925	1700	
						75			150	
53	Rohr, Helmholtzstraße, kath. . . . Zulage v. 1. 1. 14 ab	4150	1400	—	850	600		2850	1300	
									50	
54	Ruelen, Richardstraße (Eller) . .	5450	1400	900	850	600		3750	1700	
55	Sandkaulen, Neuffer Straße . . .	5750	1400	900	850	700		3850	1900	
56	Schäfer, Friedenstraße Zulage v. 1. 7. 13 ab	4550	1400	—	850	600		2925	1700	
						75			150	
57	Schmitz, Pestalozzistraße (Heerdt) Zulage v. 1. 1. 14 ab	4150	1400	—	850	600		2850	1300	
									50	
58	Schumacher, G., Gneisenaufstraße	3650	1400	—	850	500		2750	900	
59	Schumacher, W., Zahnstraße . . . Zulage v. 1. 4. 13 ab	5250	1400	900	850	600		3750	1500	
									200	
60	Schunkert, Kaiserswerther Straße Zulage v. 1. 7. 13 ab	4550	1400	—	850	600		2925	1700	
						75			150	
61	Sjuts, Blücherstraße	4850	1400	—	850	700		2950	1900	
62	Spidhoff, Martinstraße, Mädchen	4750	1400	900	850	500		3650	1100	
63	Steinmeyer, Nachener Straße, ev. Zulage v. 1. 1. 14 ab	4850	1400	—	850	500		2775	1100	Früher Banghaus.
						25			50	
	Zu übertragen							200 925		

Pos.	Name und Bezeichnung der Schule	Statsjahr 1912		Statsjahr 1913						Bemerkungen	Pos.				
		Grund- gehalt		Miet- entschä- digung		Amts- zulage		Orts- zulage				Zusammen		Bezüge aus der Alters- zulagekasse für 1913	
		M	S	M	S	M	S	M	S			M	S		M
	Übertrag										200 925	—			
64	Stollenwerk, Mettmanner Straße, Mädchen	5750	—	1400	—	900	—	850	—	700	—	3850	—	1900	84
65	Streblov, Brehmstraße	4850	—	1400	—	—	—	850	—	700	—	2950	—	1900	85
66	Tilger, Lindenstraße, Knaben . . .	5750	—	1400	—	900	—	850	—	700	—	3850	—	1900	86
67	Tischen, Oberbiller Allee	3300	—	1400	—	—	—	850	—	400	—	2650	—	650	87
68	Vogel, Stoffeler Straße	4150	—	1400	—	—	—	850	—	600	—	2850	—	1300	88
	Zulage v. 1. 10. 13 ab												100		
69	Waidelich, Unterrather Straße . . .	3400	—	1400	—	—	—	850	—	500	—	2750	—	1100	89
														Sum Rektor ernannt.	
70	Wehner, F., Höhenstraße	5750	—	1400	—	900	—	850	—	700	—	3850	—	1900	90
71	Wehner, S., Glockenstraße	4850	—	1400	—	—	—	850	—	700	—	2950	—	1900	91
72	Westendorff, Kirchfeldstraße	4850	—	1400	—	—	—	850	—	700	—	2950	—	1900	92
73	Winter, Blumenthalstraße	4350	—	1400	—	—	—	850	—	600	—	2850	—	1500	93
	b) Hauptlehrer an Schulen mit weniger als 6 auf- steigenden Klassen.														
74	Althen, Heerdter Sandberg (Oberf.)	3250	—	1400	—	—	—	400	—	500	—	2300	—	1100	94
75	Arends, Deutzer Straße (Eller) . . .	2850	—	1400	—	—	—	400	—	400	—	2225	—	650	95
	Zulage v. 1. 1. 14 ab									25	—		62	50	
76	Baum, Benderstr. (Gerresh.), kath.	4700	—	1400	—	800	—	400	—	600	—	3200	—	1500	96
	Zulage v. 1. 1. 14 ab												50		
77	Dohmen, Hilfsschule Lindenstraße	5050	—	1400	—	800	—	400	—	700	—	3300	—	1900	97
78	Fahbender, Flehe	3900	—	1400	—	—	—	400	—	600	—	2400	—	1500	98
	Zulage v. 1. 7. 13 ab												150		
79	Grünwald, Hilfsschule Friedensstr.	4900	—	1400	—	800	—	400	—	600	—	3225	—	1700	99
	Zulage v. 1. 1. 14 ab									25	—		50		
80	Hülsmann, Stockum	3475	—	1400	—	—	—	400	—	600	—	2400	—	1300	100
81	Kresting, Wersten, ev.	2850	—	1400	—	—	—	400	—	400	—	2250	—	650	101
	Zulage v. 1. 10. 13 ab									50	—		125		
82	Landen, Hilfsschule Stoffeler Str.	4400	—	1400	—	—	—	400	—	700	—	2500	—	1900	102
83	Neumann, u. d. Eichen (Ludenberg)	4400	—	1400	—	—	—	400	—	700	—	2500	—	1900	103
	Zu übertragen											258 725			104

Nof.	Name und Bezeichnung der Schule	Statisjahr 1912		Statisjahr 1913					Bezüge aus der Alters- zulagekasse für 1913		Bemer- kungen
		Grund- gehalt		Miet- entschä- digung	Amts- zulage	Orts- zulage	Zusammen				
		ℳ	₰					ℳ	₰		
	Übertrag							258 725			
84	Nowad, Himmelgeist	2850	1400	—	400	400	2200	650			
85	Rütten, Heerdter Landstr. (Heerdt) Zulage v. 1. 7. 13 ab	4000	1400	800	400	500	3100	900			
86	Schawach, Pierenfeld, ev.	4200	1400	800	400	600	3200	1500		Zum Haupt- lehrer ernannt.	
87	Tad, Bolmerstwerth Zulage v. 1. 1. 14 ab	3600	1400	—	100	600	2100	1500			
88	Werner, Niederkassel Zulage v. 1. 10. 13 ab	3200	1400	—	400	500	2300	900			
89	Wirz, Hilfschule Gneisenaufstraße	5200	1400	800	400	700	3300	1900			
	c) Lehrer.										
90	Abts, Kreuzstraße	2740	1400	540	—	400	2340	400			
91	Adelt, Blücherstraße	4800	1400	800	—	700	2900	1900			
92	Abrecht, S., Kanonierstraße . . .	3512	50 1400	800	—	500	2700	900			
93	Aberath, Gumbertstraße (Eller).	3187	50 1400	800	—	400	2600	650			
94	Althaus, Hehestraße (Gerresheim)	3000	1400	800	—	400	2600	400			
95	Ammer, Bendorstr. (Gerresh.), ev. Zulage v. 1. 7. 13 ab	4100	1400	800	—	600	2800	1300			
96	Bac, Kirchfeldstraße Zulage v. 1. 1. 14 ab	4300	1400	800	—	600	2800	1500			
97	Bachhaus, Helmholtzstraße, ev. . .	2700	1400	800	—	300	2500	200			
98	Ball, Talstraße Zulage v. 1. 1. 14 ab	3250	1400	800	—	400	2625	650			
99	Bartels, Hafentwall	2440	1400	540	—	300	2240	200			
100	Barthel, Schule Grafenberg	2240	1400	540	—	300	2240	—			
101	Barz, Kürtenstraße	1890	1200	540	—	150	1890	—			
102	Bauer, Lindenstraße, Knaben . . .	—	1400	540	—	300	2240	—		Neue Stelle.	
103	Baum, Ackerstraße Zulage v. 1. 1. 14 ab	3340	1400	540	—	500	2440	900			
104	Baumgarten, Kreuzstraße	4300	1400	800	—	600	2800	1500			
	Zu übertragen						312 640				

Pos.	Name und Bezeichnung der Schule	Statsjahr 1912		Statsjahr 1913					Bezüge aus der Alters- zulageklasse für 1913		Bemer- kungen	Po	
		M	S	Grund- gehalt	Miet- entschä- digung	Amts- zulage	Orts- zulage	Zusammen	M	S			
													M
	Übertrag								312	640			
105	Baums, Nachener Straße, kath..	4800	1400	800	—	—	700	2900	1900				12
106	Beaufays, Ackerstraße	3062	50 1400	800	—	—	400	2600	650	Früher Rath.			12
107	Becher, Bendorstr. (Gerresheim)	3337	50 1400	800	—	—	500	2700	900				12
108	Benten, Schönaustr. (Gerresheim)	3600	1400	800	—	—	500	2700	900				13
109	Berger, Bendorstr. (Gerresh.), ev. Zulage v. 1. 10. 13 ab	3600	1400	800	—	—	500	2700	900				13
110	Bidmann, Martinstraße Zulage v. 1. 1. 14 ab.	2700	1400	800	—	—	300	2525	200				13
111	Bienefeld, Kaiserswerther Straße	4800	1400	800	—	—	700	2900	1900				13
112	Bierfeld, Helmutstraße (Rath) . .	3250	1400	800	—	—	400	2600	650				13
113	Bischof, Henestraße (Gerresheim)	3000	1400	800	—	—	400	2600	400				13
114	Bishopink, Flurstraße Zulage v. 1. 7. 13 ab	3800	1400	800	—	—	500	2775	1100				13
115	Blasberg, Lindenstraße	2700	1400	800	—	—	300	2500	200				13
116	Bleylevens, Helmholzstraße. . . .	4300	1400	800	—	—	600	2800	1500				13
117	Blöhm, Konfordiastraße	3512	50 1400	800	—	—	500	2700	900				13
118	Bochem, Münsterstraße	3250	1400	800	—	—	400	2600	650				14
119	Bodewig, Joh., Jahnstraße Zulage v. 1. 1. 14 ab	3800	1400	800	—	—	500	2725	1100				14
120	Bodewig, Jos., Werstener Feld . . Zulage v. 1. 7. 13 ab	3250	1400	800	—	—	400	2675	650				14
121	Boeßer, Hilfsschule, Stoffeler Str.	3250	1400	800	—	—	400	2900	650				14
122	Bogner, Lanter Str. (Oberkassel)	3000	1400	800	—	—	400	2600	400				14
123	Böhler, Helmutstraße (Rath) . . .	4800	1400	800	—	—	700	2900	1900				14
124	Braß, Jägerstraße	—	1400	800	—	—	300	2500	—	Neue Stelle. Verheiratet.			14
125	Braun I, Franklinstraße	4800	1400	800	—	—	700	2900	1900				14
126	Braun II, Glodenstraße	3425	1400	800	—	—	500	2700	900				14
	Zu übertragen							372	140				

Pos.	Name und Bezeichnung der Schule	Stadsjahr 1912		Stadsjahr 1913					Bezüge aus der Miet- zulage- tafel für 1913		Bemer- kungen		
		M	S	Grund- gehalt	Miet- entschä- digung	Amts- zulage	Orts- zulage	Zusammen	M	S			
												M	S
	Übertrag								372	140			
127	Breidenbach, Hehestraße (Gerresheim)	4100	—	1400	—	800	—	—	600	—	2800	1300	
128	Brenneke, Unterrather Straße (Unterrath)	2700	—	1400	—	800	—	—	300	—	2500	200	
129	Breuer, Vennhausen	3250	—	1400	—	800	—	—	400	—	2600	650	
130	Brinkmann, P., Lennestraße	3337	50	1400	—	800	—	—	500	—	2700	900	
131	Brinkmann, W., Hermannplatz	2850	—	1400	—	800	—	—	400	—	2600	400	
132	Bruder, Eller Straße	3800	—	1400	—	800	—	—	500	—	2700	1100	
133	Brühne, Eller Straße	2740	—	1400	—	540	—	—	400	—	2340	400	
134	Brungs, Kanonierstraße	3600	—	1400	—	800	—	—	500	—	2700	900	
135	Bruß, Kölner Straße	4500	—	1400	—	800	—	—	600	—	2800	1700	
136	Bücker, Gumbertstr.	2440	—	1400	—	540	—	—	300	—	2240	200	
137	Bürger, Hermannplatz, Knaben	3250	—	1400	—	800	—	—	400	—	2600	650	
138	Bunnemann, Brehmstraße	4100	—	1400	—	800	—	—	600	—	2800	1300	
139	Burckhardt, Friedenstraße	2850	—	1400	—	800	—	—	400	—	2600	400	
140	Buschmann, Kronprinzenstraße	4800	—	1400	—	800	—	—	700	—	2900	1900	
141	Buse, Flehe	2700	—	1400	—	800	—	—	300	—	2500	200	
142	Calmund, Lankestraße	—	—	1400	—	800	—	—	300	—	2500	200	Neue Stelle
143	Conradt, Brehmstraße	2700	—	1400	—	800	—	—	300	—	2500	200	
144	Consten, Stoffeler Straße Zulage v. 1. 4. 13 ab	2700	—	1400	—	800	—	—	300	—	2600	200	
145	Correns, Glockenstraße	2990	—	1400	—	800	—	—	400	—	2600	650	
146	Cremer, Chr., Martinstraße	2740	—	1400	—	540	—	—	400	—	2340	400	
147	Cremer, Jos., Hildener Str., kath.	2865	—	1400	—	540	—	—	400	—	2340	650	
148	Dappen, Nachener Straße, kath. Zulage v. 1. 7. 13 ab	2700	—	1400	—	800	—	—	300	—	2575	200	
	Zu übertragen								75	—	—	150	
									428	975			

Pos.	Name und Bezeichnung der Schule	Statsjahr 1912	Statsjahr 1913					Zusammen	Bezüge aus der Alters- zulageklasse für 1913		Bemer- kungen	Pos.	
			Grund- gehalt		Miet- entschä- digung		Amts- zulage		Orts- zulage				
			₰	₰	₰	₰	₰		₰	₰			₰
	Übertrag							428 975					
149	Dauzenberg, Neußer Straße . .	2700	1400	800	—	—	300	2525	200			171	
	Zulage v. 1. 1. 14 ab						25		50			171	
150	Decker, Sonnenstraße	4190	1400	540	—	—	600	2540	1700			172	
151	Deberichs, Hermannplatz, Kn. . .	3187 50	1400	800	—	—	400	2600	650			173	
152	Delhaes, Kronprinzenstraße . .	4575	1400	800	—	—	700	2900	1900			174	
153	Derix, H., Hilbener Straße, kath.	2240	1400	540	—	—	300	2240	—			175	
154	Derix, J., Kalkumer Straße . . .	2925	1400	800	—	—	400	2600	400			176	
	(Unterrath)											176	
155	Deselaers, Eller Straße	4400	1400	800	—	—	600	2800	1700			177	
156	Deutsch, Schillerstraße	2600	1400	800	—	—	400	2600	400	} Früher Köbmer. Eigener Haus- stand.		178	
157	Dickmann, Grafenberg	4300	1400	800	—	—	600	2800	1500				179
	Zulage v. 1. 1. 14 ab								50			179	
158	Diederich, Neußer Straße	3600	1400	800	—	—	500	2700	900			180	
159	Dierlamm, Lindenstraße	3250	1400	800	—	—	400	2600	650			181	
160	Diffen, Deußer Straße (Eller) . .	2290	1400	540	—	—	300	2240	200			182	
161	Dittmar, Oberrather Straße (Kath)	3425	1400	800	—	—	500	2700	900			183	
162	Dobbe, Färberstraße	2740	1400	540	—	—	400	2340	400	Früher Fels.		184	
163	Dumont, Oberbiller Allee	2740	1400	800	—	—	400	2600	400	Verbeiratet.		185	
164	Dunder, Lindenstraße	3250	1400	540	—	—	400	2340	650	Eigener Haus- stand aufgelöst.		186	
165	Düster, Eller Straße	2600	1400	800	—	—	300	2500	200			187	
166	Egert, Martinstraße	3800	1400	800	—	—	500	2750	1100			188	
	Zulage v. 1. 10. 13 ab						50		100			188	
167	Eltgen, Fr., Helmutstraße	3187 50	1400	800	—	—	400	2600	650			189	
168	Eltgen, J., Kanonierstraße	3000	1400	—	—	—	500	1900	1100			190	
169	Engels, Schönaustraße (Gerresch.)	3600	1400	800	—	—	500	2700	900			191	
170	Erz, Friedenstraße	3250	1400	800	—	—	400	2650	650			192	
	Zulage v. 1. 10. 13 ab						50		125			192	
	Zu übertragen							485 200					

Pos.	Name und Bezeichnung der Schule	Statsjahr 1912		Statsjahr 1913						Bezüge aus der Alters- zulageklasse für 1913		Bemer- kungen		
		M	S	Grund- gehalt	Miet- entschä- digung		Amts- zulage		Orts- zulage		Zusammen			
					M	S	M	S	M	S	M		S	M
	Übertrag										485	200		
171	Esser, Nachener Straße, kath.	3250	—	1400	—	800	—	—	—	400	—	2600	650	
172	Ferschen, Hehestraße.	3165	—	1400	—	800	—	—	—	500	—	2700	900	
173	Ferdinand, Deutzer Straße (Eller)	2700	—	1400	—	800	—	—	—	300	—	2500	200	
174	Feuerriegel, Martinstraße Zulage v. 1. 4. 13 ab	3000	—	1400	—	540	—	—	—	300	—	2240	200	Früher Stb.
175	Flohe, Lennestraße	4500	—	1400	—	800	—	—	—	600	—	2800	1700	
176	Fonken, Gneisenaustraße Zulage v. 1. 4. 13 ab	3800	—	1400	—	800	—	—	—	500	—	2800	1100	
177	Forscheln, Stoffeler Straße	3250	—	1400	—	800	—	—	—	400	—	2600	650	
178	Forsthöfel, Oberrather Str. (Rath) Zulage v. 1. 10. 13 ab	4100	—	1400	—	800	—	—	—	600	—	2800	1300	
179	Frank, Kirchfeldstraße	3800	—	1400	—	800	—	—	—	500	—	2700	1100	
180	Franke, Blücherstraße	2700	—	1400	—	800	—	—	—	300	—	2500	200	
181	Freßen, Höhenstraße	4100	—	1400	—	800	—	—	—	600	—	2800	1300	
182	Frehaldenhoven, Werstener Feld	—	—	1400	—	540	—	—	—	400	—	2340	400	Neue Stelle.
183	Friedgen, Schillerstraße	4100	—	1400	—	800	—	—	—	600	—	2800	1300	
184	Fries, Helmholzstraße, ev. Zulage v. 1. 7. 13 ab	3600	—	1400	—	800	—	—	—	500	—	2700	900	
185	Fröhlich, Oberrather Straße (Rath)	3250	—	1400	—	800	—	—	—	400	—	2600	650	
186	Frohn, Sonnenstraße	3800	—	1400	—	800	—	—	—	500	—	2700	1100	
187	Füllbier, Helmholzstraße, kath.	4800	—	1400	—	800	—	—	—	700	—	2900	1900	
188	Gadenholz, Grafenberg, ev.	3512	50	1400	—	800	—	—	—	500	—	2700	900	
189	Geilenteuser, Konfordiastraße Zulage v. 1. 10. 13 ab	3600	—	1400	—	800	—	—	—	500	—	2700	900	
190	Geistert, Kirchfeldstraße	4800	—	1400	—	800	—	—	—	700	—	2900	1900	
191	Gerhard, Nachener Straße, ev.	3600	—	1400	—	800	—	—	—	500	—	2700	900	
192	Geuen, Hilfsschule Hehestraße (Gerresheim)	5100	—	1400	—	800	—	300	—	700	—	3200	1900	
	Zu übertragen											544	480	

Pos.	Name und Bezeichnung der Schule	Statsjahr 1912		Statsjahr 1913						Bezüge aus der Alters- zulageklasse für 1913	Bemer- kungen	Pos.	
				Grund- gehalt	Miet- entfä- bigung	Amts- zulage	Orts- zulage	Zusammen					
		M	S						M				S
	Übertrag								544 480				
193	Geuter, Schönaustraße (Gerresheim)	2440	1400	540	—	—	300	—	2240	200		215	
194	Gießen, Pestalozzistraße	2700	1400	800	—	—	300	—	2500	200		216	
195	Glitz, Stockum	2240	1400	800	—	—	300	—	2500	—		217	
196	Göbel, Zitadellstraße	3250	1400	800	—	—	400	—	2600	650		218	
197	Golbach, Vierenfeld	2700	1400	800	—	—	300	—	2600	200		219	
	Zulage v. 1. 4. 13 ab						100	—		200			
198	Goronch, Hilfschule Gneisenaustr.	3425	1400	800	—	300	500	—	3000	900		220	
199	Götting, Gerresheimer Straße .	2700	1400	800	—	—	300	—	2550	200		221	
	Zulage v. 1. 10. 13 ab						50	—		100			
200	Grein, Sonnenstraße	2990	1400	800	—	—	400	—	2625	650	Verheiratet.	222	
	Zulage v. 1. 1. 14 ab						25	—		62 50			
201	Greven, Flurstraße	2740	1400	540	—	—	400	—	2340	400		223	
202	Groß, Joh., Mörsebroich	3000	1400	800	—	—	400	—	2600	400		224	
	Zulage v. 1. 4. 13 ab							—		250			
203	Groß, Jos., Hermannplatz, Kn. .	3600	1400	800	—	—	500	—	2700	900		225	
204	Günnewig, Lanter St. (Oberkassel)	3540	1400	540	—	—	500	—	2490	1100		226	
	Zulage v. 1. 10. 13 ab						50	—		100			
205	Gaas, Martinstraße	2240	1400	540	—	—	300	—	2240	—		227	
	Zulage v. 1. 7. 13 ab							—		150			
206	Gäfner, Ritterstraße	3000	1400	800	—	—	400	—	2600	400		228	
	Zulage v. 1. 1. 14 ab							—		62 50			
207	Halbertann, Schillerstraße . . .	3000	1400	800	—	—	400	—	2600	400		229	
	Zulage v. 1. 1. 14 ab							—		62 50			
208	Halbmann, Martinstraße	3250	1400	800	—	—	400	—	2600	650		230	
209	Hamacher, Kaiserswerther Straße	2775	1400	800	—	—	400	—	2600	400		231	
210	Hans, Schönaustraße (Gerresheim)	3125	1400	800	—	—	400	—	2600	650		232	
211	Hartmann, Grafenberg	3250	1400	800	—	—	400	—	2650	650		233	
	Zulage v. 1. 10. 13 ab						50	—		125			
212	Häß, Schönaustraße (Gerresheim)	3000	1400	800	—	—	400	—	2600	400		234	
	Zulage v. 1. 7. 13 ab							—		187 50			
213	Hausen, Münsterstraße	2440	1400	540	—	—	300	—	2340	200		235	
	Zulage v. 1. 4. 13 ab						100	—		200			
214	Heder, Gerresheimer Straße . .	2990	1400	800	—	—	400	—	2600	650		236	
	Zu übertragen								600 655				

Pos.	Name und Bezeichnung der Schule	Statsjahr 1912		Statsjahr 1913						Bezüge aus der Alters- zulageklasse für 1913		Bemer- kungen		
		M	S	Grund- gehalt	Miet- entchä- digung		Amts- zulage		Orts- zulage		Zusammen			
					M	S	M	S	M	S	M		S	M
	Übertrag										600	655		
215	Heger, Talstraße	4000	—	1400	—	—	—	—	700	—	2100	—	1900	
216	Heinen, Franklinstraße	2440	—	1400	—	540	—	—	300	—	2315	—	200	
	Zulage v. 1. 7. 13 ab								75	—			150	
217	Helmke, Hamm	3000	—	1400	—	800	—	—	400	—	2600	—	400	
218	Hemmelrath, Friedenstraße	3000	—	1400	—	800	—	—	400	—	2600	—	400	
	Zulage v. 1. 7. 13 ab												187 50	
219	Hemscheid, Morper Str. (Gerresh.)	3000	—	1400	—	800	—	—	400	—	2600	—	400	
	Zulage v. 1. 7. 13 ab												187 50	
220	Henseler, Höhenstraße	3337	50	1400	—	800	—	—	500	—	2700	—	900	
221	Henseling, Grafenberg	3125	—	1400	—	800	—	—	400	—	2600	—	650	
222	Herbrandt, Kanonierstraße	3125	—	1400	—	800	—	—	400	—	2600	—	650	
223	Herfurth, Hilbener Straße	—	—	1400	—	800	—	—	300	—	2500	—	200	Neue Stelle.
224	Hermanns, St., Neuffer Straße	4540	—	1400	—	540	—	—	700	—	2640	—	1900	
225	Herrmann, L., Ködner Straße	4800	—	1400	—	800	—	—	700	—	2900	—	1900	
226	Hermes, J., Gumbertstraße (Eller)	3340	—	1400	—	540	—	—	500	—	2440	—	900	
227	Hermes, P., Helmholzstraße, ev.	3440	—	1400	—	540	—	—	300	—	2240	—	—	Früher Vierhaus.
228	Heuser, Färberstraße	2990	—	1400	—	540	—	—	400	—	2340	—	650	
229	Hilgers, Mettmanner Straße, Kn.	4300	—	1400	—	800	—	—	600	—	2800	—	1500	
230	Hockelmann, Helmholzstraße	3250	—	1400	—	540	—	—	300	—	2240	—	200	Früher van Cleef.
231	Hobröder, Gumbertstraße	3250	—	1400	—	800	—	—	400	—	2650	—	650	
	Zulage v. 1. 10. 13 ab								50	—			125	
232	Hoffmann, Lambertusstraße	3125	—	1400	—	800	—	—	400	—	2600	—	650	
233	Holbeck, Scheidlingsmühle	2390	—	1400	—	540	—	—	300	—	2240	—	200	
234	Höllen, Bennishausen	2865	—	1400	—	540	—	—	400	—	2340	—	650	
235	Holtgrave, Lindenstraße	3250	—	1400	—	800	—	—	400	—	2600	—	650	
236	Holz, Joh., I, Glockenstraße	3800	—	1400	—	800	—	—	500	—	2700	—	1100	
	Zu übertragen										656	000		

Nof.	Name und Bezeichnung der Schule	Statsjahr 1912		Statsjahr 1913						Bezüge aus der Alters- zulageklasse für 1913	Bemer- kungen	
				Grund- gehalt	Miet- entschä- digung	Amts- zulage	Orts- zulage	Zusammen				
		₰	₰						₰			₰
	Übertrag								656 000			
237	Holz, Joh., II, Hermannplatz Zulage v. 1. 10. 13 ab . . .	2700	1400	800	—	—	300	2550	200		25	
238	Holz, Jos., Gneisenaufstraße . . . Zulage v. 1. 1. 14 ab . . .	3800	1400	800	—	—	500	2725	1100		26	
239	Holz, K., Neuffer Straße	3512	50 1400	800	—	—	500	2700	900		26	
240	Holzschneider, Niederkassel Zulage v. 1. 1. 14 ab	2700	1400	800	—	—	300	2525	200		26	
241	Hoppe, Flurstraße	3425	1400	800	—	—	500	2700	900		26	
242	Horst, Brehmstraße	2665	1400	540	—	—	400	2340	400		26	
243	Hoeber, Franklinstraße Zulage v. 1. 10. 13 ab	2740	1400	540	—	—	400	2340	400		26	
244	Hülben, Hildener Straße, kath. . . .	4800	1400	800	—	—	700	2900	1900		26	
245	Hupperz, Stoffeler Straße	3800	1400	800	—	—	500	2700	1100		26	
246	Hürten, Franklinstraße	2925	1400	800	—	—	400	2600	400		26	
247	Jäger, Konfordiastraße	2740	1400	800	—	—	400	2600	400	Verheiratet	26	
248	Jahnß, Gumbertstraße (Eller)	3250	1400	800	—	—	400	2600	650		27	
249	Jansen, A., Franklinstraße	3750	1400	800	—	—	500	2700	1100		27	
250	Jansen, L., Hamm Zulage v. 1. 7. 13 ab	4100	1400	800	—	—	600	2800	1300		27	
251	Jansen, W., Glockenstraße Zulage v. 1. 1. 14 ab	2500	1400	800	—	—	300	2500	—		27	
252	Japfe, Hehestraße (Gerresheim) . . .	2925	1400	800	—	—	400	2600	400		27	
253	Jepfens, Albert, Flehe	—	1400	540	—	—	300	2240	—	Neue Stelle.	27	
254	Jmdahl, Münsterstraße Zulage v. 1. 10. 13 ab	4500	1400	800	—	—	600	2850	1700		27	
255	Jmmans, Lambertusstraße	4800	1400	800	—	—	700	2900	1900		27	
256	Jnhoven, Hilfsschule Stoffeler Str.	2240	1400	800	300	—	300	2800	—	Verheiratet.	27	
257	Jobst, Ackerstraße	3600	1400	800	—	—	500	2700	900		27	
258	Jordans, Martinstraße Zulage v. 1. 7. 13 ab	3000	1400	800	—	—	400	2600	400		28	
	Zu übertragen							713 970	187 50		«	

Noj.	Name und Bezeichnung der Schule	Statsjahr 1912		Statsjahr 1913					Bezüge aus der Alters- zulagekasse für 1913		Bemer- kungen
		M	S	Grund- gehalt	Miet- ent- schä- digung	Amts- zulage	Orts- zulage	Zusammen	M	S	
	Übertrag								713	970	
259	Irmen, Grafenberg	3250	1400	800	—	—	400	2600	650		
260	Jung, E., Hildener Straße . . . Zulage v. 1. 10. 13 ab	3000	1400	540	—	—	300	2240	—	100	Früher Jürgens.
261	Jung, J., Höhenstraße Zulage v. 1. 7. 13 ab	3000	1400	800	—	—	400	2600	400	187	50
262	Jung, P., Lierenfeld Zulage v. 1. 7. 13 ab	2740	1400	540	—	—	400	2340	400	187	50
263	Kalthemer, Blumenthalstraße . .	2700	1400	800	—	—	300	2500	200		
264	Kamphausen, Oberrather Straße	2440	1400	540	—	—	300	2240	200		
265	Kapell, Hamm	3250	1400	800	—	—	400	2600	650		
266	Kapp, Schillerstraße Zulage v. 1. 7. 13 ab	3250	1400	800	—	—	400	2675	650	187	50
267	Karhausen, Kreuzstraße Zulage v. 1. 7. 13 ab	3800	1400	800	—	—	500	2775	1100	150	
268	Karwakfi, Talstraße	4800	1400	800	—	—	700	2900	1900		
269	Kayser, Jägerstraße Zulage v. 1. 4. 13 ab	2240	1400	540	—	—	300	2240	—	200	
270	Kelzenberg, Lennéstraße	1965	1400	540	—	—	300	2240	—		
271	Kemper, Kaiserswerther Straße .	4800	1400	800	—	—	700	2900	1900		
272	Kempmann, Martinstraße Zulage v. 1. 7. 13 ab	3250	1400	800	—	—	400	2675	650	187	50
273	Kiefmann, Kanonierstraße	2600	1400	540	—	—	300	2240	—		Früher Berrensdorf.
274	Kiesler, Nachener Straße	2440	1400	540	—	—	300	2240	200		
275	Kircher, Kronprinzenstraße . . .	4800	1400	800	—	—	700	2900	1900		
276	Klee, Jahnstraße	3337	50 1400	800	—	—	500	2700	900		
277	Kleeblatt, Nachener Straße, ev..	3650	1400	800	—	—	500	2700	1100		
278	Klein, Joh., Lanter Straße . . .	2440	1400	540	—	—	300	2240	200		
279	Klein, D., I, Nachener Straße, ev.	3250	1400	800	—	—	400	2600	650		
280	Klein, Otto, II, Blumenthalstraße	3062	50 1400	800	—	—	400	2600	650		
	Zu übertragen							769	715		

Pos.	Name und Bezeichnung der Schule	Stadsjahr 1913										Bemerkungen				
		Stadsjahr 1912		Grund- gehalt		Miet- entschä- digung		Amts- zulage		Orts- zulage			Zusammen		Bezüge aus der Miers- zulageklasse für 1913	
		M	S	M	S	M	S	M	S	M	S		M	S	M	S
	Übertrag												769	715		
281	Kleinheidt, Höhenstraße	3337	50	1400		800				500		2700		900		
282	Knipen, Siemensstraße	4400		1400		800				600		2800		1700		
283	Köhler, Talstraße	4800		1400		800				700		2900		1900		
284	Kohlhas, Helmholzstraße, ev. . .	3600		1400		800				500		2700		900		
285	Koenen, Hilfsschule a. d. Helmutstr.	2700		1400		800		300		300		2800		200		
286	Konrad, Talstraße	3125		1400		800				400		2600		650		
287	Korsten, Hildener Straße, ev. . .	3000		1400		800				400		2600		400		
	Zulage v. 1. 10. 13 ab													125		
288	Kortenhaus, Hehestr. (Gerressh.) .	2700		1400		800				300		2500		200		
289	Kottlid, Morperstr. (Gerresheim)	3890		1400		540				600		2540		1500		
290	Krakamp, Richardstraße (Eller) .	2740		1400		540				400		2340		400		
291	Krämer, W., Richardstraße (Eller)	3000		1400		800				400		2600		400		
	Zulage v. 1. 4. 13 ab													250		
292	Kraus, Werstener Feld	2340		1400		540				300		2240				Früher Neues
293	Krebbers, Sonnenstraße	2590		1400		540				400		2340		400		
294	Kreifelts, Gneisenaustraße	2700		1400		800				300		2550		200		
	Zulage v. 1. 10. 13 ab									50				100		
295	Kreischer, Nachener Straße, ev. .	3250		1400		800				400		2675		650		
	Zulage v. 1. 7. 13 ab									75				187	50	
296	Kreiz, Oberbiller Allee	2740		1400		800				400		2600		400		Verheiratet.
297	Kremer, P., Höhenstraße	2740		1400		800				400		2600		400		Verheiratet.
298	Krischer, Hermannplatz, Kn. . . .	4800		1400		800				700		2900		1900		
299	Krüger, Fr., Zahnstraße	2775		1400		800				400		2600		400		
300	Krüger, D., Kirchfeldstr.	2240		1400		540				300		2240				
	Zulage v. 1. 7. 13 ab													150		
301	Krumelch, Friedenstraße	3600		1400		800				500		2700		900		
	Zulage v. 1. 10. 13 ab													100		
302	Krupp, Lanter Straße (Oberbassel)	3800		1400		800				500		2700		1100		
	Zu übertragen											826	940			

Nof.	Name und Bezeichnung der Schule	Statsjahr 1912		Statsjahr 1913						Bemerkungen	
				Grund- gehalt	Miet- entfchä- digung	Amts- zulage	Orts- zulage	Zusammen	Bezüge aus der Alters- zulageklasse für 1913		
		M	S								M
	Übertrag								826 940		
303	Kuhaupt, Zahnstraße	2925	1400	800	—	—	400	—	2600	400	
304	3600	1400	800	—	—	500	—	2700	—	Früher Studien.
305	Küpper, G., Schillerstraße	3250	1400	800	—	—	400	—	2600	650	
306	Küppers, W., Färberstraße	4300	1400	800	—	—	600	—	2800	1500	
307	Küster, Hilfsch. Werstener Dorfstr.	3637	50 1400	800	300	—	500	—	3000	900	
308	Küstermann, Hildener Straße, ev. Zulage v. 1. 4. 13 ab	2240	1400	540	—	—	300	—	2240	—	
309	Lachmann, Hermannplatz, Kn. . . .	3600	1400	800	—	—	500	—	2700	900	
310	Lagemann, Lindenstraße	3800	1400	800	—	—	500	—	2700	1100	
311	Lamberti, Konfordiastraße	2440	1400	540	—	—	300	—	2240	200	
312	Laermann, Hub., Helmutstr. (Rath)	3250	1400	800	—	—	400	—	2600	650	
313	Laermann, Joh., Talstraße	3800	1400	800	—	—	500	—	2775	1100	
	Zulage v. 1. 7. 13 ab						75	—		150	
314	Lange, Lindenstraße	4100	1400	800	—	—	600	—	2800	1300	
	Zulage v. 1. 1. 14 ab							—		50	
315	Lenz, Hilfschule Lindenstraße . . .	3550	1400	800	300	—	400	—	2900	650	
316	Lesaar, Münsterstraße	2340	1400	540	—	—	300	—	2240	200	
317	Leufgen, Glockenstraße	2850	1400	800	—	—	400	—	2600	400	
318	Lettmann, Kölner Straße	2240	1400	540	—	—	300	—	2240	—	
	Zulage v. 1. 10. 13 ab							—		100	
319	Lieferke, Friedenstraße	3000	1400	800	—	—	400	—	2600	400	
	Zulage v. 1. 10. 13 ab							—		125	
320	Liese, Ritterstraße	3250	1400	800	—	—	400	—	2650	650	
	Zulage v. 1. 10. 13 ab						50	—		125	
321	Lizenberger, Oberrather Straße	4500	1400	800	—	—	600	—	2800	1700	
322	Longerich, Zitabellstraße	4800	1400	800	—	—	700	—	2900	1900	
323	Loogen, Martinstraße	2440	1400	540	—	—	300	—	2315	200	
	Zulage v. 1. 7. 13 ab						75	—		150	
324	Looskyll, Werstener Feld	2740	1400	540	—	—	400	—	2340	400	
	Zulage v. 1. 4. 13 ab							—		250	
	Zu übertragen								884 280		

Nof.	Name und Bezeichnung der Schule	Statsjahr 1912		Statsjahr 1913					Bezüge aus der Mittels- zulage-tafel für 1913		Bemer- kungen	
		M	S	Grund- gehalt	Miet- entschä- digung	Amts- zulage	Orts- zulage	Zusammen		M		S
								M	S			
	Übertrag								884	280		
325	Lottsiepen, Mettmanner Str., An.	2390	1400	540	—	—	300	2240	200			3
326	Loup, Helmholzstraße, kath. . .	3187	50 1400	800	—	—	400	2600	650			3
327	Lüd, Niederkassel	3650	1400	800	—	—	500	2700	1100			3
328	4800	1400	800	—	—	700	2900	—		Früher Raase.	3
329	Maibücher, Mettmanner Str. . .	2440	1400	800	—	—	300	2525	200		Eigener Hausstand.	3
	Zulage v. 1. 1. 14 ab						25	50				
330	Marshall, Konfordiastraße . . .	—	1400	540	—	—	300	2240	200		Neue Stelle.	3
331	Martin, Zahnstraße	4300	1400	800	—	—	600	2800	1500			3
	Zulage v. 1. 1. 14 ab								50			
332	Maßing, Hermannplatz	3000	1400	800	—	—	400	2600	400			3
	Zulage v. 1. 4. 13 ab								250			
333	Matthay, Kalkumer Straße . . .	3000	1400	—	—	—	500	1900	1100			3
	(Unterrath.)											
334	2665	1400	540	—	—	400	2340	—		Früher Maßing.	3
335	Meiners, J., Brehmstraße	3875	1400	800	—	—	600	2800	1300			3
336	Meiners, D., Brehmstraße	3600	1400	800	—	—	500	2700	900			3
	Zulage v. 1. 10. 13 ab								100			
337	Meng, Schönaustraße (Gerresh.)	3125	1400	800	—	—	400	2600	650			3
338	Mertens, Schönaustr. (Gerresh.)	3600	1400	800	—	—	500	2700	900			3
	Zulage v. 1. 1. 14 ab								50			
339	Meurer, Vierenfeld	2590	1400	540	—	—	400	2340	400			3
340	Meuser, Werstener Dorfstraße. .	4100	1400	800	—	—	600	2800	1300			3
	Zulage v. 1. 1. 14 ab								50			
341	Mewes, Fr., Siemensstraße . . .	3000	1400	800	—	—	400	2600	400			3
	Zulage v. 1. 10. 13 ab								125			
342	Meyer, A., Blumenthalstraße . .	2440	1400	540	—	—	300	2315	200			3
	Zulage v. 1. 7. 13 ab								75			
343	Meyer, D., Ackerstraße	3000	1400	800	—	—	400	2600	400			3
	Zulage v. 1. 10. 13 ab								125			
344	Meyer, W., Wersten, ev.	2700	1400	800	—	—	300	2500	200			3
345	Moß, Eller Straße	2440	1400	540	—	—	300	2290	200			3
	Zulage v. 1. 10. 13 ab								50			
346	Mones, Kaiserswerther Straße .	4800	1400	800	—	—	700	2900	1900			3
	Zu übertragen							940	270			

Pos.	Name und Bezeichnung der Schule	Statsjahr 1912		Statsjahr 1913						Bemerkungen		
		Grund- gehalt		Miet- entschä- digung		Amts- zulage		Orts- zulage			Zusammen	Bezüge aus der Mitter- zulagefalle für 1913
		ℳ	₰	ℳ	₰	ℳ	₰	ℳ	₰			
	Übertrag									940 270		
347	Mühlenbruch, Benderstraße . . . (Gerresheim.)	3250	1400	800	—	—	400	—	—	2600	650	
348	Müller, F., Schönaustr. (Gerresh.)	3000	1400	800	—	—	400	—	—	2600	400	
349	Müller, G., Flurstraße	3600	1400	800	—	—	500	—	—	2700	900	
350	Müllers, H., Sierenfeld Zulage v. 1. 10. 13 ab	2740	1400	540	—	—	400	—	—	2340	400	
351	Müller, Joh. I, Hilfschule, Mettmanner Straße.	4550	1400	800	300	—	600	—	—	3100	1500	
352	Müller, Joh. II, Eller Straße . . .	4100	1400	800	—	—	600	—	—	2800	1300	
353	Müller, Jos., Vennestraße Zulage v. 1. 1. 14 ab	4500	1400	800	—	—	600	25	—	2825	1700	
354	Müller, Rud., Nachener Straße, kath.	2665	1400	540	—	—	400	—	—	2340	400	
355	Mundhenf, Brehmstraße	4300	1400	800	—	—	600	—	—	2800	1500	
356	Münch, Färberstraße, kath.	2775	1400	800	—	—	400	—	—	2600	400	
357	Rapp, Kölner Straße	2440	1400	540	—	—	300	—	—	2240	200	
358	Reker, Heerdter Sandberg	3600	1400	800	—	—	500	—	—	2700	900	
359	Rellessen, Kronprinzenstraße . . .	3600	1400	800	—	—	500	—	—	2700	900	
360	Ricolini, Heerdter Landstraße. . . Zulage v. 1. 7. 13 ab	2700	1400	800	—	—	300	75	—	2575	200	
361	Riedheid, Lindenstraße	4800	1400	800	—	—	700	—	—	2900	1900	
362	Rierhoff, Heerdter Sandberg . . . (Oberkassel.)	2700	1400	800	—	—	300	—	—	2500	200	
363	Rießen, Franklinstraße	4650	1400	800	—	—	700	—	—	2900	1900	
364	Rikolai, Mörsebroich Zulage v. 1. 1. 14 ab	2440	1400	540	—	—	300	25	—	2265	200	
365	Riles, Nachener Straße (kath.) . . .	3250	1400	800	—	—	400	—	—	2600	650	
366	Rolte, Ritterstraße	3512	50 1400	800	—	—	500	—	—	2700	900	
367	Rürnberg, Kürtenstr. (Unterrath) Zulage v. 1. 10. 13 ab	2740	1400	540	—	—	400	—	—	2340	400	
368	Rußbaum, Schönaustrasse	2440	1400	540	—	—	300	—	—	2240	200	
	Zu übertragen									997 635		

Pos.	Name und Bezeichnung der Schule	Statsjahr 1912		Statsjahr 1913						Bezüge aus der Alters- zulageklasse für 1913		Bemer- kungen		
				Grund- gehalt	Miet- entfchä- digung	Amts- zulage		Orts- zulage		Zusammen				
		M	S			M	S	M	S	M	S		M	S
	Übertrag										997 635			
369	Düfel, Nachener Straße, ev. . .	3250		1400	800	—	—	400			2600	650		
370	Düfel, Benderstr. (Gerresch.), ev.	3425		1400	800	—	—	500			2700	900		
371	Dünen, Hafentwall, ev.	3250		1400	800	—	—	400			2600	650		
372	Destreicher, Kronprinzenstraße . .	4800		1400	800	—	—	700			2900	1900		
373	Drth, Wersten, ev.	2290		1400	540	—	—	300			2240	200		
374	Otten, Kalkumer Straße	2440		1400	800	—	—	300			2500	200		
375	Ottersbach, Lanter Straße	2700		1400	800	—	—	300			2500	200		
376	Overmann, Franklinstraße	4800		1400	800	—	—	700			2900	1900		
377	Oyen, Münsterstraße	1960		1400	540	—	—	300			2240	—	Früher Billem's.	
378	Paechtel, Konfordiastraße	2740		1400	540	—	—	400			2340	400		
379	Palenberg, Pestalozzistr. (Heerdt)	3337	50	1400	800	—	—	500			2700	900		
380	Pankow, Blücherstraße	3425		1400	800	—	—	500			2700	900		
381	Patron, Kanonierstraße	3250		1400	800	—	—	400			2600	650		
382	Pauen, Schönauftr. (Gerresch.) . .	3512	50	1400	800	—	—	500			2700	900		
383	Peeß, Hildener Straße, kath. . . .	4650		1400	800	—	—	700			2900	1900		
384	Pelzer, N., Lanter Straße	3000		1400	800	—	—	400			2600	400		
385	Pelzer, M., Mettmanner Str. . . .	3000		1400	800	—	—	400			2600	400		
	Zulage v. 1. 10. 13 ab											125		
386	Pepaß, Bennhausen	2500		1400	800	—	—	300			2500	—		
387	3250		1400	800	—	—	400			2600	—	Früher Peters, M.	
388	Peters, C., Helmholtzstraße, kath.	3800		1400	800	—	—	500			2725	1100		
	Zulage v. 1. 1. 14 ab							25				50		
389	Peters, Th., Siemensstraße	3540		1400	540	—	—	500			2490	1100		
	Zulage v. 1. 10. 13 ab							50				100		
390	Piß, Kürtenstraße (Unterrath) . .	3512	50	1400	800	—	—	500			2700	900		
	Zu übertragen										1 054 970			

Pos.	Name und Bezeichnung der Schule	Statsjahr 1912		Statsjahr 1913						Bezüge aus der Alters- zulagekasse für 1913		Bemer- kungen		
		Grund- gehalt		Miet- ent- schä- digung		Amts- zulage		Orts- zulage		Zusammen				
		ℳ	₰	ℳ	₰	ℳ	₰	ℳ	₰	ℳ	₰		ℳ	₰
	Übertrag										1 054 970			
391	Blaum, Gneisenaufstraße Zulage v. 1. 7. 13 ab	3000	1400	800	—	—	—	400	—	—	2600	400	—	
392	Poplutsch, Kürtenstraße	—	1400	800	—	—	—	300	—	—	2500	200	187 50	Neue Stelle.
393	Postler, Zitadellstraße Zulage v. 1. 7. 13 ab	4100	1400	800	—	—	—	600	—	—	2800	1300	—	
394	Purrio, Zitadellstraße	4100	1400	800	—	—	—	600	—	—	2800	1300	—	
395	Rath, Kaiserwerther Straße	2650	1400	800	—	—	—	300	—	—	2500	200	—	Früher Struchen.
396	Rabe, Vennhausen	—	1400	540	—	—	—	300	—	—	2240	200	—	Neue Stelle.
397	Rehbein, Martinstraße	—	1400	540	—	—	—	400	—	—	2340	400	—	Neue Stelle.
398	Rehrmann, Helmutstraße (Rath)	3000	1400	800	—	—	—	400	—	—	2600	400	—	
399	Reinhard, Mettmanner Straße Zulage v. 1. 10. 13 ab	3250	1400	800	—	—	—	400	50	—	2650	650	125	
400	Reinke, Hilfschule Bismardstraße	4400	1400	800	—	300	—	600	—	—	3100	1300	—	
401	Reuschenberg, Hilfschule Eller Zulage v. 1. 1. 14 ab	4100	1400	800	—	300	—	500	25	—	3025	1100	50	
402	Reuter, Martinstraße Zulage v. 1. 4. 13 ab	2240	1400	540	—	—	—	300	—	—	2240	—	200	
403	Rid, Hermannplatz	4500	1400	800	—	—	—	600	—	—	2800	1700	—	
404	Rodehüser, Franklinstraße	3000	1400	800	—	—	—	400	—	—	2600	400	—	
405	Rohde, Vierenfeld, kath.	—	1400	540	—	—	—	300	—	—	2240	200	—	Neue Stelle.
406	Rogowski, Kirchfeldstraße Zulage v. 1. 7. 13 ab	—	1400	540	—	—	—	300	75	—	2315	200	150	Neue Stelle.
407	Rohe, Lambertusstraße	2665	1400	540	—	—	—	400	—	—	2340	400	—	
408	Rohler, Unterrather Straße	2600	1400	800	—	—	—	300	—	—	2500	200	—	
409	Romanowski, Stoffeler Straße Zulage v. 1. 1. 14 ab	3000	1400	800	—	—	—	400	—	—	2600	400	62 50	
410	Römer, Hilfsch. Stoffeler Str.	3300	1400	800	—	300	—	400	—	—	2900	400	—	
411	Röper, Helmholtzstraße, kath. Zulage v. 1. 4. 13 ab	3000	1400	800	—	—	—	400	—	—	2600	400	250	
412	Rosenberg, Helmholtzstraße, kath. Zulage v. 1. 7. 13 ab	3250	1400	800	—	—	—	400	75	—	2675	650	187 50	
	Zu übertragen										1 111 935			

Pos.	Name und Bezeichnung der Schule	Statsjahr 1912		Statsjahr 1913					Bezüge aus der Alters- zulageklasse für 1913		Bemer- kungen		
		M	S	Grund- gehalt	Miet- ent- schä- digung	Amts- zulage	Orts- zulage	Zusammen	M	S			
												M	S
	Übertrag								1 111 935				
413	Röttger, Jägerstraße Zulage v. 1. 4. 13 ab	3800	—	1400	—	800	—	—	500	—	2800	1100	
414	Rudes, Martinstraße	2500	—	1400	—	540	—	—	500	—	2440	900	Früher Fischer.
415	Rudolph, Hildener Straße, kath. Zulage v. 1. 1. 14 ab	2440	—	1400	—	540	—	—	300	—	2265	200	
416	Ruhland, Mettmanner Straße	2600	—	1400	—	540	—	—	300	—	2240	—	Früher Reinold
417	Ruhrmann, Hermannplatz Zulage v. 1. 10. 13 ab	2440	—	1400	—	540	—	—	300	—	2290	200	
418	Rüllenrath, Franklinstraße	3250	—	1400	—	800	—	—	400	—	2600	650	
419	Runge, Zahnstraße Zulage v. 1. 7. 13 ab	3000	—	1400	—	800	—	—	400	—	2600	400	
420	Rupp, Blücherstraße	3840	—	1400	—	540	—	—	600	—	2540	1300	
421	Rüttgers, Aderstraße	3337	50	1400	—	800	—	—	500	—	2700	900	
422	Saddeler, Hildener Str., kath.	3425	—	1400	—	800	—	—	500	—	2700	900	
423	Sartorius, Gerresheimer Str.	4100	—	1400	—	800	—	—	600	—	2800	1300	
424	Sasse, Hafenvall	3250	—	1400	—	800	—	—	400	—	2600	650	
425	Sauer, Kirchfeldstraße	3800	—	1400	—	800	—	—	500	—	2700	1100	
426	Schäfer, Hermann, Höhenstraße Zulage v. 1. 7. 13 ab	2990	—	1400	—	540	—	—	400	—	2415	650	
427	Schäfers, Heinrich, Richardstraße	3187	50	1400	—	800	—	—	400	—	2600	650	
428	Schaps, Richardstraße	4150	—	1400	—	800	—	—	600	—	2800	1500	
429	Schaps, Gneisenaustraße	3800	—	1400	—	800	—	—	500	—	2700	1100	
430	Schiffers, Richardstraße	3600	—	1400	—	800	—	—	500	—	2700	900	
431	Schlenger, Färberstraße	2927	50	1400	—	540	—	—	400	—	2340	650	
432	Schlieper, Gerresheimer Straße	4800	—	1400	—	800	—	—	700	—	2900	1900	
433	Schmalohr, Gerresheimer Str. Zulage v. 1. 10. 13 ab	4240	—	1400	—	540	—	—	600	—	2590	1700	
434	Schmitt, Volmerswerther Str.	—	—	1400	—	540	—	—	300	—	2240	200	Neue Stelle
	Zu übertragen										1 168 495		

Pos.	Name und Bezeichnung der Schule	Statsjahr 1912		Statsjahr 1913						Bemerkungen				
		M	S	Grund- gehalt		Miet- entchä- digung		Amts- zulage			Orts- zulage		Zusammen	Bezüge aus der Alters- zulageklasse für 1913
				M	S	M	S	M	S		M	S		
	Übertrag										1 168 495			
435	Schmitz, R., Sonnenstraße . . .	3250		1400	800					400	2600	650		
436	Schmitz, L., Siemensstraße . .	3250		1400	800					400	2600	650		
437	Schmitz, M., Mettmanner Str. .	2440		1400	800					300	2500	200	Verheiratet.	
438	Schmitz, Pet. Schönaustraße (Gerresh.) Zulage v. 1. 7. 13 ab	3250		1400	800					400	2675	650		
439	Schmitz, W. I, Richardstr. (Eller)	3187 50		1400	800					400	2600	650		
440	Schmitz, W. II, Kalkumer Straße (Rath).	3540		1400	540					500	2440	1100		
441	Schmitz, K., Lambertusstraße . Zulage v. 1. 10. 13 ab . . .	4100		1400	800					600	2800	1300		
442	Schneider, S., Hermannplatz . .	3250		1400	800					400	2600	650		
443	Schneider, W., Konfordiastraße . Zulage v. 1. 4. 13 ab . . .	3000		1400	800					400	2600	400		
444	Schöneberger, Helmutstraße . .	—		1400	800					300	2500	200	Neue Stelle.	
445	Schnorrenberg, Sonnenstraße . .	2990		1400	540					400	2340	650		
446	Schollmeier, Helmutstraße . . .	3600		1400	800					300	2500	—	Früh. Premier.	
447	Schreckenber, Mettmanner Str.	4400		1400	800					600	2800	1700		
448	Schrenk, Lindenstraße	3250		1400	800					400	2600	650		
449	Schroeder, Neuffer Straße . . .	4800		1400	800					700	2900	1900		
450	Schulte, F., Mettmanner Str. . .	2240		1400	540					300	2240	—		
451	Schulte, H., Unterrather Straße	3000		1400	800					400	2600	400		
452	Schumacher, Blumenthalstraße . .	3000		1400	800					400	2600	400		
453	Schürmann, Lindenstraße	3512 50		1400	800					500	2700	900		
454	Schütte, Schönaustraße	2340		1400	540					300	2240	200	Früher Rekt.	
455	Schwartmann, Oberlörid.	3500		1400	—		100			600	2100	1500		
456	Schwarz, Oberbiller Allee Zulage v. 1. 1. 14 ab	3250		1400	800					400	2625	650		
	Zu übertragen									25		62 50		
											1 224 655			

Pos.	Name und Bezeichnung der Schule	Statsjahr 1912		Statsjahr 1913					Bezüge aus der Nitters- zulagefasse für 1913		Bemer- kungen	
		M	S	Grund- gehalt	Miet- entschä- digung	Amts- zulage	Orts- zulage	Zusammen		M		S
								M	S			
	Übertrag								1 224 655			
457	Schwenk, Helmholzstraße, ev.	4800	1400	800	—	—	700	2900	1900			
458	Sehr, Helmutstraße	3337	50 1400	800	—	—	500	2700	900			
459	Sieburg, Siemensstraße	3000	1400	800	—	—	400	2600	400			
	Zulage v. 1. 1. 14 ab								62	50		
460	Sieglwart, Mettmanner Straße .	3600	1400	800	—	—	500	2700	900			
461	Siepen, Werstener Dorfstraße .	4250	1400	800	—	—	600	2800	1500			
462	Simons, Hilfsch., Gneisenaustr.	3425	1400	800	300	—	400	2900	650			
463	Soffte, Hafenwall	2440	1400	800	—	—	300	2575	200			
	Zulage v. 1. 7. 13 ab						75		150			
464	Sorgnit, Lambertusstraße	4800	1400	800	—	—	700	2900	1900			
465	Spickernagel, Aderstraße	3250	1400	800	—	—	400	2600	650			
466	Spies, Werstener Dorfstraße . .	4500	1400	800	—	—	600	2800	1700			
467	Sprung, Siemensstraße	3250	1400	800	—	—	400	2625	650			
	Zulage v. 1. 1. 14 ab						25		62	50		
468	Stahl, Kronprinzenstraße	3490	1400	540	—	—	500	2440	1100			
469	Stammen, Werstener Dorfstraße	3252	50 1400	540	—	—	500	2440	900			
470	Stapelmann,	2600	1200	540	—	—	150	1890	—			
471	3600	1400	800	—	—	500	2700	—			
472	Steffen, Blumenthalstraße	3000	1400	800	—	—	400	2600	400			
473	Steinel, Hermannplatz, An. . . .	3000	1400	800	—	—	400	2600	400			
	Zulage v. 1. 4. 13 ab								250			
474	Steinberg, Gumbertstr. (Eller) . .	3765	1400	540	—	—	600	2540	1300			
475	Steinriede, Friedensstraße	4800	1400	800	—	—	700	2900	1900			
476	Stolze, Stoffeler Straße	2700	1400	800	—	—	300	2525	200			
	Zulage v. 1. 1. 14 ab						25		50			
477	Stracten, Neuffer Straße	3125	1400	800	—	—	400	2600	650			
478	Stratmann, Nachener Straße, ev.	3800	1400	800	—	—	500	2775	1100			
	Zulage v. 1. 7. 13 ab						75		150			
	Zu übertragen							1 282 765				

Früh. Mölich:
auftragsweise
beschäftigt.
Zahlbar
monatlich nach
Ablauf.
Früh. Stedem.

N ^o .	Name und Bezeichnung der Schule	Statsjahr 1912		Statsjahr 1913					Bemerkungen		
		M	S	Grund- gehalt	Miet- entschä- digung	Amts- zulage	Orts- zulage	Zusammen		Bezüge aus der Alters- zulageklasse für 1913	
										M	S
	Übertrag								1 282 765		
479	Strauch, Morperstr. (Gerresh.) Zulage v. 1. 10. 13 ab . . .	2700	—	1400	800	—	300	2550	200		
480	Strenger, Bendorstraße (Gerresh.)	3600	—	1400	800	—	500	2700	900		
481	Striwe, Lennestraße	4500	—	1400	800	—	600	2800	1700		
482	Stuber, Morperstraße	—	—	1400	800	—	400	2600	400	Neue Stelle.	
483	Stumpen, Zitabellstraße	4100	—	1400	800	—	600	2800	1300		
484	Suter, Oberrather Straße	—	—	1400	800	—	300	2500	200	Neue Stelle. Eigener Haus- stand.	
485	Tacke, W., Hamm	—	—	1400	800	—	400	2600	400	Neue Stelle.	
486	Theisen, L., Pestalozzistr. (Heerd) Zulage v. 1. 4. 13 ab	3250	—	1400	800	—	400	2700	650		
487	Theisen, P., Franklinstraße, Kn.	3250	—	1400	800	—	400	2600	650		
488	Thelen, Siemensstraße Zulage v. 1. 10. 13 ab	2700	—	1400	800	—	300	2550	200		
489	Thiel, Kölnner Straße	4800	—	1400	800	—	700	2900	1900		
490	Thomassen, Hermannplatz, Kn. . .	3600	—	1400	800	—	500	2700	900		
491	von der Thüsen, Konfordiastr. . .	*3600	—	1400	800	—	500	2700	900		
492	Tigges, Mettmanner Straße . . . Zulage v. 1. 7. 13 ab	3250	—	1400	800	—	400	2675	650		
493	Tummes, Blücherstraße Zulage v. 1. 7. 13 ab	2700	—	1400	800	—	300	2575	200		
494	Ufer, Jägerstraße (Eller)	3250	—	1400	800	—	400	2600	650		
495	Ußmann, Lindenstraße, Kn. . . .	4300	—	1400	800	—	600	2800	1500		
496	Urhahn, Aderstraße Zulage v. 1. 4. 13 ab	3600	—	1400	800	—	500	2700	900		
497	Waffen, Mettmanner Straße . . .	3000	—	1400	540	—	400	2340	400	Eigener Haus- stand aufge- löst.	
498	Wetter, Blumenthalstraße	—	—	1400	540	—	300	2240	—	Neue Stelle.	
499	Wief, Werstener Feld	—	—	1400	540	—	300	2240	200	Neue Stelle.	
500	Winke, Unterrather Straße	—	—	1400	540	—	300	2240	—	Neue Stelle.	
	Zu übertragen							1 339 875			

Pos.	Name und Bezeichnung der Schule	Statsjahr 1912		Statsjahr 1913						Bemerkungen	
				Grund- gehalt	Miet- entschä- digung	Amts- zulage	Orts- zulage	Zusammen	Bezüge aus der Alters- zulageklasse für 1913		
		M	S								M
	Übertrag								1 339 875		
501	Witz, Benderstraße Zulage v. 1. 4. 13 ab	3000		1400	800	—	—	400	2600	400	
502	Vogelpohl, Jägerstraße Zulage v. 1. 10. 13 ab	—		1400	540	—	—	300	2240	—	Neue Stelle.
503	Vollborn, Morperstr. (Gerresch.)	3337	50	1400	800	—	—	500	2700	900	
504	Vollbach, Gumbertstraße Zulage v. 1. 10. 13 ab	3250		1400	800	—	—	400	2650	650	
505	Voß, Hilfsschule, Färberstraße .	4600		1400	800	300	—	600	3100	1500	
506	Wahl, Lambertusstraße Zulage v. 1. 10. 13 ab	3800		1400	800	—	—	500	2750	1100	
507	Weber, G., Helmholzstr., ev. . . . Zulage v. 1. 1. 14 ab	3840		1400	540	—	—	600	2540	1300	
708	Weber, J., Kanonierstraße	3950		1400	800	—	—	600	2800	1300	
509	Weber, R., Franklinstraße, An. .	3650		1400	800	—	—	500	2700	1100	
510	Weeting, Eneisenaufstraße . . .	2700		1400	800	—	—	300	2500	200	
511	Wehn, Flurstraße Zulage v. 1. 7. 13 ab	3000		1400	800	—	—	400	2600	400	
512	Wehner, Franz, u. d. Eichen . . .	3187	50	1400	800	—	—	400	2600	650	
513	Wehner, Herm., Münsterstraße .	2850		1400	800	—	—	400	2600	400	
514	Wehner, Hugo II, Lemmestraße .	2440		1400	540	—	—	300	2240	200	
515	Weißels, Kürtenstraße	—		1400	540	—	—	300	2240	—	Neue Stelle.
516	Weischenberg, Schillerstraße . .	4500		1400	800	—	—	600	2800	1700	
517	Weiser, Gerresheimer Straße .	3125		1400	800	—	—	400	2600	650	
518	Wendel, Nachener Straße, kath. Zulage v. 1. 1. 14 ab	3800		1400	800	—	—	500	2725	1100	
519	Wessel, Sonnenstraße	2740		1400	540	—	—	400	2340	400	
520	Westerkamp, Blumenthalstraße .	3250		1400	800	—	—	400	2600	650	
521	Westphal, Henestraße (Gerresch.)	4100		1400	800	—	—	600	2800	1300	
522	Weyer, Werstener Dorfstraße . .	2740		1400	540	—	—	400	2340	400	
	Zu übertragen								1 396 940		

Nof.	Name und Bezeichnung der Schule	Statsjahr 1912	Statsjahr 1913						Bezüge aus der Alters- zulageklasse für 1913	Bemer- kungen				
			Grund- gehalt		Miet- entchä- digung		Amts- zulage				Orts- zulage		Zusammen	
			M	S	M	S	M	S			M	S	M	S
	Übertrag									1 396 940				
523	Wiesen, Franz, Stoffeler Str. . .	2340	1400	540	—	—	300	—	—	2240	200			
524	Wiesen, J., Oberbiller Allee . . .	2740	1400	540	—	—	400	—	—	2340	400			
525	Wilberg, Morperstr. (Gerresh.) . .	3000	1400	800	—	—	400	—	—	2600	400			
526	Wilhelm, Hildener Straße	3187	50 1400	540	—	—	300	—	—	2240	—	Früh. Schmid.		
527	Winternheim, Lindenstraße	2240	1400	540	—	—	300	—	—	2240	—			
	Zulage v. 1. 4. 13 ab										200			
528	Witz, R., Ritterstraße	4500	1400	800	—	—	600	—	—	2800	1700			
529	Wolf, Hilfsschule, Stoffeler Straße	2500	1400	800	—	300	300	—	—	2800	—			
	Zulage v. 1. 4. 13 ab										200			
530	Wolters, Scheidlingsmühle	4600	1400	800	—	100	600	—	—	2900	1700			
531	Wulf, Ritterstraße	3250	1400	800	—	—	400	—	—	2650	650			
	Zulage v. 1. 10. 13 ab										125			
532	Zaum, Hildener Str., ev.	3000	1400	800	—	—	400	—	—	2600	400			
	Zulage v. 1. 1. 14 ab										62	50		
533	Zed, Hamm	4300	1400	800	—	—	600	—	—	2800	1500			
	Zulage v. 1. 4. 13 ab										200			
534	Zöllner, Himmelgeist	3600	1400	800	—	—	500	—	—	2700	900			
535	Zopp, Kreuzstraße	3000	1400	800	—	—	400	—	—	2600	400			
	Zulage v. 1. 1. 14 ab										62	50		
536	—	1400	800	—	—	400	—	—	2600	—		Neue Stelle.	
537	—	1400	800	—	—	400	—	—	2600	—		Neue Stelle.	
538	3600	1400	800	—	—	500	—	—	2700	—		Neue Stelle.	
539	2440	1400	540	—	—	300	—	—	2240	—		Neue Stelle.	
	d) Lehrerinnen.													
540	von Abbema, Zahnstraße	1660	1200	560	—	—	200	—	—	1960	—		Endgültig.	
541	Abendroth, Blumenthalstraße . . .	2035	1200	560	—	—	200	—	—	1960	100			
542	Abraham, Flehe	2360	1200	560	—	—	250	—	—	2035	350			
	Zulage v. 1. 10. 13 ab										75			
543	Abers, Flurstraße	3410	1200	560	—	—	400	—	—	2160	1250			
	Zu übertragen									1 448 705				

Pos.	Name und Bezeichnung der Schule	Statsjahr 1912		Statsjahr 1913					Bezüge aus der Alters- zulageklasse für 1913		Bemer- kungen	
		M	S	Grund- gehalt	Miet- ent- schä- digung	Amts- zulage	Orts- zulage	Zusammen		M		S
								M	S			
	Übertrag								1 448 705			
544	Abbrand, Martinstraße	2172	50	1200	560	—	—	250	2010	200		
545	Astermann, Siemensstraße . . .	2172	50	1200	560	—	—	250	2010	200		
546	Albers, Lanke Straße	—	—	1000	560	—	—	100	1660	—		Einseitig. Neue Stelle.
547	Abdorf, Franklinstraße	3060	—	1200	560	—	—	350	2110	950		
	Zulage v. 1. 7. 13 ab									112 50		
548	Annuschowski, Blücherstraße . . .	2060	—	1200	560	—	—	200	1960	—		Früh. Titmes.
549	Arand, M., Gneisenaufstraße . . .	2060	—	1200	560	—	—	200	1960	100		
550	Arand, E., Haushaltungsschule . .	1660	—	1100	560	—	—	—	1660	—		
	Lindenstraße									50		
551	Bach, Hilfsschule, Friedenstraße	2410	—	1200	560	200	—	250	2210	200		
	Zulage v. 1. 10. 13 ab									75		
552	Bach, Hermannplatz	1960	—	1200	560	—	—	200	1960	—		
553	Bachhaus, Flurstraße	2710	—	1200	560	—	—	300	2060	650		
554	Ballhorn, Mettmanner Straße, Mädchen	1660	—	1200	560	—	—	200	1960	—		Endgültig.
555	Baltes, Höhenstraße	2060	—	1200	560	—	—	200	1960	100		
556	Bartels, Gumbertstraße	1960	—	1200	560	—	—	250	2010	200		Früher Witbbaut.
557	Bechem, S., Franklinstraße . . .	2860	—	1200	560	—	—	350	2110	800		
558	Bechem, B., Schillerstraße . . .	2560	—	1200	560	—	—	300	2060	500		
	Zulage v. 1. 4. 13. ab									150		
559	Bechem, A., Mettmanner Straße	1660	—	1200	560	—	—	200	1960	—		Endgültig.
560	Becker, M., Hildener Str., ev. . .	2060	—	1200	560	—	—	200	1985	100		
	Zulage v. 1. 10. 13 ab							25		50		
561	Becker, L., Hilfssch. Stoffeler Str.	2560	—	1200	560	200	—	250	2210	350		
562	Beckmann, Flurstraße	1960	—	1200	560	—	—	200	1960	—		Früher Streiter, M.
563	van Beed, Stoffeler Straße . . .	2360	—	1200	560	—	—	250	2010	350		
564	Beese, Helmholtzstraße	2135	—	1200	560	—	—	250	2010	200		
465	Beißel, E., Sonnenstraße	2710	—	1200	560	—	—	300	2060	650		
	Zu übertragen								1 492 600	—		

Noj.	Name und Bezeichnung der Schule	Statsjahr 1912	Statsjahr 1913						Bezüge aus der Alters- zulageklasse für 1913	Bemer- kungen				
			Grund- gehalt		Miet- entschä- digung		Amts- zulage				Orts- zulage		Zusammen	
			ℳ	₰	ℳ	₰	ℳ	₰			ℳ	₰	ℳ	₰
	Übertrag									1 492 600				
566	Beißel, Th., Helmholzstraße . . .	2360	1200	560	—	—	250	—	—	2010	350			
567	Bender, Konfordiastraße	—	1000	560	—	—	100	—	—	1660	—	Einstweilig. Neue Stelle.		
568	Benoit, Niederkassel	1660	1000	560	—	—	100	—	—	1660	—	Einstweilig.		
569	Benzrath, Helmholzstraße, ev. . .	1660	1200	560	—	—	200	—	—	1960	—	Endgültig		
570	Berger, E., Haushaltungsschule, Franklinstraße	1560	1100	560	—	—	—	—	—	1660	—			
571	Bethan, Talstraße	1960	1200	560	—	—	200	—	—	1960	—			
	Zulage v. 1. 7. 13 ab										75			
572	Bettenworth, Gumbertstr. (Eller)	1960	1200	560	—	—	200	—	—	1960	—			
573	Bielert, Hafenvall	2360	1200	560	—	—	250	—	—	2010	350			
574	Bierwirth, B., Kanonierstraße . .	2135	1200	560	—	—	250	—	—	2010	200			
575	Bierwirth, M., Münster Straße	1960	1200	560	—	—	200	—	—	1960	—			
576	Blum, Haushaltungssch., Färber- straße.	1560	1000	560	—	—	—	—	—	1560	—			
577	Blumenröder, Lindenstraße . . .	1960	1200	560	—	—	200	—	—	1960	—			
	Zulage v. 1. 4. 13 ab										100			
578	Bluth, Helmholzstraße	2910	1200	560	—	—	350	—	—	2110	800			
	Zulage v. 1. 4. 13 ab										150			
579	Bode, Nachener Straße, ev. . . .	1960	1200	560	—	—	200	—	—	1960	—			
580	Bode, Haushaltungsschule, Hel- mutstraße.	1560	1100	560	—	—	—	—	—	1660	—	Endgültig.		
581	Bodewig, Werstener Dorfstraße	2210	1200	560	—	—	250	—	—	2010	200			
	Zulage v. 1. 7. 13 ab										112 50			
582	Böhne, Gerresheimer Straße . . .	3410	1200	560	—	—	400	—	—	2160	1250			
583	Bollig, Glockenstraße	2060	1200	560	—	—	200	—	—	1960	100			
584	Borgaß, Mettmanner Straße . . .	2210	1200	560	—	—	250	—	—	2010	200			
585	Boßkamp, Hermannplatz	2560	1200	560	—	—	300	—	—	2060	500			
	Zulage v. 1. 1. 14										37 50			
586	Boßmann, Grafenberg	1660	1200	560	—	—	200	—	—	1960	—	Endgültig.		
587	Braub de Jollait, Lindenstraße	—	1000	560	—	—	100	—	—	1660	—	Einstweilig. Neue Stelle.		
	Zu übertragen									1 534 520				

Pos.	Name und Bezeichnung der Schule	Statsjahr 1912	Statsjahr 1913						Bezüge aus der Alters- zulageklasse für 1913		Bemer- kungen			
			Grund- gehalt		Miet- entschä- digung		Amts- zulage		Orts- zulage			Zusammen		
			M	S	M	S	M	S	M	S		M	S	M
	Übertrag									1 534	520			
588	Brand, Haushaltungsschule, Mett- manner Straße.	1660		1100		560						1660		
589	Braun, Haushaltungssch., Lanke Straße.	—		1000		560						1560		
590	Breidenbach, Pestalozzistraße . .	1660		1000		560			100			1660		Einstweilig.
591	Breker, Kürtenstr. (Unterrath) . .	2360		1200		560			250			2010	350	
592	Breuer, L., Neußer Straße	2810		1200		560			350			2110	800	
593	Breuer, S., Kronprinzenstraße . .	2860		1200		560			350			2110	800	
594	Brockmann, Ritterstraße	2910		1200		560			350			2110	800	
	Zulage v. 1. 4. 13 ab												150	
595	Brüning, Jägerstraße	1960		1200		560			200			1960		
596	Brüninghoff, Flurstraße	2597	50	1200		560			300			2060	650	
597	Burchard, E., Heerdtter Sandberg	1960		1200		560			200			1960		Früher Pabst.
598	Burghard, H., Kanonierstr.	2360		1000		560			100			1660		Einstweilig. Früher Brand.
599	Burmeister, Hildener Straße, ev.	2210		1200		560			250			2010	200	
600	Busch, Franklinstraße	1960		1200		560			200			1960		
	Zulage v. 1. 1. 14 ab												25	
601	Büscher, Franklinstraße	3410		1200		560			400			2160	1250	
602	Buschmann, Helmholzstraße . . .	3410		1200		560			400			2160	1250	
603	Capelle, Hermannplatz, M.	2035		1200		560			200			1960	100	
604	Caspers, Höhenstraße	3410		1200		560			400			2160	1250	
605	Collin, Schillerstraße	1660		1200		560			200			1960		Endgültig.
606	Conrad, Oberrather Straße	1960		1200		560			200			1960		
607	Conrad, Gerresheimer Straße . . .	3060		1200		560			350			2110	950	
608	Corte, Talstraße	2560		1200		560			300			2060	500	
	Zulage v. 1. 7. 13 ab												112	50
609	Cojar, Eller Straße	2360		1200		560			250			2010	350	
	Zu übertragen											1 577	890	

Pos.	Name und Bezeichnung der Schule	Statsjahr 1912		Statsjahr 1913						Bemerkungen	
		M	S	Grund- gehalt	Miet- entschä- digung	Amts- zulage	Orts- zulage	Zusammen	Bezüge aus der Alters- zulageklasse für 1913		
									M		S
	Übertrag								1 577 890		
610	Cofmann, Werstener Dorfstraße	1960		1200	560	—	200	1960			
611	Coubillier, Hermannplatz	2035		1200	560	—	200	1960	100		
612	Coulon, E., Hilfsch., Hermannpl. Zulage v. 1. 10. 13 ab	2910		1200	560	200	300	2285	650		
613	Coulon, M., Kölner Straße . . .	2910		1200	560	—	350	2110	800		
614	Coulon, S., Kölner Straße . . .	2760		1200	560	—	350	2110	800	50	
615	Cremer, A., Gerresheimer Str. .	2360		1200	560	—	250	2010	350		
616	Cremer, F., Gerresheimer Str. Zulage v. 1. 10. 13 ab	3060		1200	560	—	350	2110	950		
617	Cremer, Magd., Hermannplatz .	2060		1200	560	—	200	1997	50	100	
618	Cremer, Mar., Mettmanner Str.	1960		1200	560	—	200	1960		75	
619	Crone, Pestalozzistraße	1960		1200	560	—	200	1960			
620	Custodis, Haushaltungsschule, Glodenstraße.	1735		1100	560	—	—	1660	100		
621	Dahmen, Leiterin des Nadelunter- richts	3810		1600	560	—	400	2560	1250		
622	Dapper, A., Kanonierstraße . .	2210		1200	560	—	250	2010	200		
623	Dapper, M., Gneisenaufstraße .	2060		1200	560	—	200	1960	100		
624	van Daven, Schönaufstraße . .	2035		1200	560	—	200	1960	100		
625	Debusmann, Gneisenaufstraße . .	1960		1200	560	—	200	1960		100	
626	Deder, Hamm	3060		1200	560	—	350	2110	950		
627	Deberichs, Oberbiller Allee . . .	2560		1200	560	—	300	2060	500		
628	Deifert, Hermannplatz	2710		1200	560	—	300	2097	50	650	
629	Delhaes, Sonnenstraße	2210		1200	560	—	250	2010		200	
630	Derksen, G., Grafenberg	3060		1200	560	—	350	2110	950		
631	Derksen, M., Flurstraße	2322	50	1200	560	—	250	2010		350	
	Zu übertragen							1 622 860			

Pos.	Name und Bezeichnung der Schule	Statsjahr 1912		Statsjahr 1913					Bezüge aus der Alters- zulageklasse für 1913	Bemer- kungen	P.		
		M	S	Grund- gehalt	Miet- ent- schä- digung	Amts- zulage	Orts- zulage	Zusammen					
								M				S	
	Übertrag								1 622 860				
632	Dide, Ritterstraße	2172	50	1200	560	—	—	250	2010	200		65	
633	Dide, Ag., Stockum	1660	—	1200	560	—	—	200	1960	—	Früher Pfib.	65	
634	Diedrich, Kreuzstraße	3410	—	1200	560	—	—	400	2160	1250		65	
635	Diel, Hermannplatz	2560	—	1200	560	—	—	300	2060	500		65	
636	Dieme, Hafenwall.	3410	—	1200	560	—	—	400	2160	1250		65	
637	2060	—	1200	560	—	—	200	1960	—	Früher Dierlamm.	65	
638	Dischner, Kirchfeldstraße	3410	—	1200	560	—	—	400	2160	1250		66	
639	Dohmen, Lennestraße	1660	—	1200	560	—	—	200	1960	—	Endgültig.	66	
640	Dohmes, Unter den Eichen.	1960	—	1200	560	—	—	200	1960	—		66	
641	Dornseifer, Pestalozzistraße	2060	—	1200	560	—	—	200	1960	100		66	
642	van Doornick, Hamm	2060	—	1200	560	—	—	200	1972	50	100	66	
	Zulage v. 1. 1. 14 ab							12	50		25		
643	Drüll, Werstener Dorfstraße	2210	—	1200	560	—	—	250	2010	—	200	66	
	Zulage v. 1. 7. 13 ab										112	50	
644	Duesberg, Brehmstraße	2210	—	1200	560	—	—	250	2010	—	200	66	
645	Edardt, Nachener Straße, kath.	3410	—	1200	560	—	—	400	2160	1250		66	
646	Ehrhardt, Neufferstraße	2060	—	1200	560	—	—	200	2010	—	100	66	
	Zulage v. 1. 4. 13 ab							50			100		
647	Eichenauer, Nachener Straße	1660	—	1200	560	—	—	200	1960	—	—	Endgültig.	66
648	Ellen, Richardstraße	1960	—	1200	560	—	—	200	1960	—	—	67	
	Zulage v. 1. 7. 13 ab										75		
649	Elter, Höhenstraße.	3210	—	1200	560	—	—	350	2110	1100		67	
650	Effer, A., Sonnenstraße	3060	—	1200	560	—	—	350	2110	950		67	
651	Effer, M., I, Franklinstraße	2560	—	1200	560	—	—	300	2060	500		67	
	Zulage v. 1. 4. 13 ab										150		
652	Effer, M. II, Nachener Str., kath.	2097	50	1200	560	—	—	250	2010	200		67	
653	Etteler, A., Zahnstraße	2410	—	1200	560	—	—	300	2060	500		67	
	Zu übertragen								1 667 642	50			

Pos.	Name und Bezeichnung der Schule	Statsjahr 1912		Statsjahr 1913						Bemerkungen	
		M	S	Grund- gehalt	Miet- entschä- digung	Amts- zulage	Orts- zulage	Zusammen	Bezüge aus der Alters- zulageklasse für 1913		
									M		S
	Übertrag								1 667 642 50		
654	Emersch, Heerdtter Landstr. (Heerdt)	1660		1000	560	—	100	1660	—	—	Einstweilig.
655	Faber, Helmutstraße (Kath) . . . Zulage v. 1. 7. 13 ab	2210		1200	560	—	250	2010	200	112 50	
656	Fall, Martinstraße	2060		1000	560	—	100	1660	—	—	Einstweilig. Früher Baering.
657	Fallenburg, Werstener Feld . . . Zulage v. 1. 7. 13 ab	2060		1200	560	—	200	1997 50	100	75	
658	Feldkamp, Brehmstraße	2710		1200	560	—	300	2060	650	—	
659	Ferdinand Schönaustr. (Gerresch.)	2060		1200	560	—	200	1960	100	—	
660	Fernis, Martinstraße	2060		1200	560	—	200	1960	100	—	
661	Fettweis, Lindenstraße	2210		1200	560	—	250	2010	200	—	
662	Fischer, Lierenfeld, ev.	—		1200	560	—	200	1960	—	—	Neue Stelle.
663	Fischermann, Kreuzstraße	1660		1200	560	—	200	1960	—	—	Endgültig.
664	Fleischhauer, Hilfschule, Kreuzstr. Zulage v. 1. 10. 13 ab	2260		1200	560	200	200	2185	100	50	
665	Fortmann, Glockenstraße	1960		1000	560	—	100	1660	—	—	Einstweilig. Früher Kläjer.
666	Freytag, Lindenstraße	1660		1200	560	—	200	1960	—	—	Endgültig.
667	Friedrich, A., Franklinstraße . . .	3410		1200	560	—	400	2160	1250	—	
668	Friedrichs, B., Hildener Str., kath.	3410		1200	560	—	400	2160	1250	—	
669	Froisheim, Martinstraße	3410		1200	560	—	400	2160	1250	—	
670	Fuchs, Mettmanner Straße Zulage v. 1. 7. 13 ab	1960		1200	560	—	200	1960	—	75	
671	Fuß, Haushaltungsschule, Martinstraße.	1760		1100	560	—	100	1760	—	—	
672	Gehlen, Münster Straße	1660		1200	560	—	200	1960	—	—	Endgültig.
673	Geiersbach, Konfordiastraße . . . Zulage v. 1. 10. 13 ab	3210		1200	560	—	350	2135	1100	75	
674	Geyer, A., Kaiserswerther Straße Zulage v. 1. 4. 13 ab	3060		1200	560	—	350	2110	950	150	
675	Geyer, M., Mörjenbroich	1960		1200	560	—	200	1960	—	—	
	Zu übertragen							1 711 050			

Pos.	Name und Bezeichnung der Schule	Statsjahr 1912		Statsjahr 1913					Bemerkungen		
		M	S	Grund- gehalt	Miet- entschä- digung	Amts- zulage	Orts- zulage	Zusammen		Bezüge aus der Alters- zulageklasse für 1913	
										M	S
	Übertrag								1 711 050		
676	Giesen, Helmutstraße	2172	50	1200	560	—	250	2010	200		
677	Goerß, Zahnstraße	2060	—	1200	560	—	200	1997	50	100	
	Zulage v. 1. 7. 13 ab						37 50			75	
678	1985	—	1200	560	—	200	1960	—	—	Früher Gesebruch.
679	Gottschall, Stoffeler Straße . .	1960	—	1200	560	—	200	1960	—	—	
	Zulage v. 1. 7. 13 ab									75	
680	Gragert, Kirchfeldstraße	3410	—	1200	560	—	400	2160	1250	—	
681	Greven, Siemensstraße	2560	—	1200	560	—	300	2060	500	—	
	Zulage v. 1. 7. 13 ab									112 50	
682	Groos, Friedenstraße	—	—	1000	560	—	100	1660	—	—	Einstweilig. Neue Stelle.
683	2035	—	1200	560	—	200	1960	—	—	Früher Gropengießer.
684	Großerhode, Kürtenstr. (Unterrath)	2510	—	1200	560	—	300	2060	500	—	
685	Großkemm, A., Haushaltungssch., Stoffeler Straße.	1835	—	1100	560	—	100	1760	100	—	
686	Großkemm, B., Jägerstr. (Eller)	1960	—	1200	560	—	200	1960	—	—	
	Zulage v. 1. 7. 13 ab									75	
687	Grouven, Richardstraße (Eller) .	2560	—	1200	560	—	300	2060	500	—	
	Zulage v. 1. 1. 14 ab									37 50	
688	Groyen, Kalkumer Straße	1660	—	1000	560	—	100	1660	—	—	Einstweilig.
689	Gruner, Lambertusstraße	3410	—	1200	560	—	400	2160	1250	—	
690	Grünweller, Kirchfeldstraße . .	1985	—	1200	560	—	200	1960	100	—	
691	Gundlach, Morperstraße	1660	—	1200	560	—	200	1960	—	—	Endgültig.
692	Haß, Höhenstraße, kath.	1960	—	1200	560	—	200	1960	—	—	
	Zulage v. 1. 1. 4. ab									25	
693	Hahn, Lanter Straße (Oberkassel)	1960	—	1200	560	—	200	1960	—	—	
	Zulage v. 1. 10. 13 ab									50	
694	Hamacher, Kanonierstraße	2060	—	1200	560	—	200	2010	100	—	
	Zulage v. 1. 4. 13 ab						50			100	
695	Hammerstein, Glockenstraße . . .	2910	—	1200	560	—	350	2110	800	—	
696	Haensche, M., Ackerstraße	3410	—	1200	560	—	400	2160	1250	—	
697	Haensche, F., Schillerstraße . . .	3410	—	1200	560	—	400	2160	1250	—	
	Zu übertragen							1 754 857	50		

Pos.	Name und Bezeichnung der Schule	Statsjahr 1912		Statsjahr 1913						Bezüge aus der Älterd- zulageklasse für 1913		Bemer- kungen	
		Grund- gehalt		Miet- entfchä- digung		Amts- zulage		Orts- zulage		Zusammen			
		ℳ	₰	ℳ	₰	ℳ	₰	ℳ	₰	ℳ	₰		ℳ
	Übertrag									1 754	857	50	
698	Harber, Konfordiastraße	1960	—	1200	—	560	—	—	200	1960	—	—	
699	Harte, Oberbilker Allee	2035	—	1200	—	560	—	—	200	1960	100	—	
700	Hartmann, Pestalozzistraße . . .	1960	—	1200	—	560	—	—	200	1960	100	—	
701	Hartstein, H., Stoffeler Straße .	—	—	1200	—	560	—	—	200	1960	—	—	Neue Stelle.
702	Hartstein, M., Siemensstraße .	3410	—	1200	—	560	—	—	400	2160	1250	—	
703	Heere, Wersten, ev.	1960	—	1200	—	560	—	—	200	1960	—	—	
704	Helmer, Gumbertstraße	—	—	1000	—	560	—	—	100	1660	—	—	Einstweilig. Neue Stelle.
705	Henkel, Talstraße	3210	—	1200	—	560	—	—	350	2110	1100	—	
706	Henkes, Jägerstraße	1960	—	1200	—	560	—	—	200	1960	—	—	Früher Dörr.
707	Henseler, Kalkumer Straße . . .	1960	—	1200	—	560	—	—	200	1960	—	—	
708	Herber, Mörjenbroich	2672	50	1200	—	560	—	—	300	2060	650	—	
709	Herkenrath, Hildener Straße, ev.	2060	—	1200	—	560	—	—	200	1960	100	—	
710	Hermanns, E., Unterrather Str.	1960	—	1200	—	560	—	—	200	1960	—	—	
711	3410	—	1200	—	560	—	—	400	2160	—	—	Früher Hermanns, R.
712	Herpel, Konfordiastraße	—	—	1000	—	560	—	—	100	1660	—	—	Einstweilig. Neue Stelle.
713	Hertel, Hermannplatz, Mädchen .	2060	—	1000	—	560	—	—	100	1660	—	—	Einstweilig. Früher. Neuers.
714	Heubes, Siemensstraße	1960	—	1200	—	560	—	—	200	1960	—	—	
715	Zulage v. 1. 1. 14 ab Hicking, J., Richardstraße . . .	—	—	1200	—	560	—	—	200	1960	—	25	Neue Stelle.
716	Hicking, M., Kürtenstraße . . .	—	—	1200	—	560	—	—	200	1960	—	—	Neue Stelle.
717	Holland, Ackerstraße	2650	—	1200	—	—	—	—	350	1550	1100	—	
718	Holtappels, Lanfer Straße . . .	2035	—	1200	—	560	—	—	200	1960	100	—	
719	Holtsh-Weber, Brehmstraße . .	2710	—	1200	—	560	—	—	300	2060	650	—	
	Zu übertragen									1 797	417	50	

Pof.	Name und Bezeichnung der Schule	Statsjahr 1912		Statsjahr 1913					Bezüge aus der Alters- zulageklasse für 1913	Bemer- kungen	
		M	S	Grund- gehalt	Miet- entschä- digung	Amts- zulage	Orts- zulage	Zusammen			
								M			S
	Übertrag								1 797 417 50		
720	Holthaus, Blücherstraße	2210		1200	560	—	—	250	2010	200	74
721	Holz, Friedenstraße	2247	50	1200	560	—	—	250	2010	350	74
722	Holzamer, Cölner Straße	1960		1200	560	—	—	200	1960	—	74
723	Hömburg, Haushaltungsschule, Martinstraße.	—		1000	560	—	—	—	1560	—	74
724	Horn, Hildener Straße, ev. . . .	2172	50	1200	560	—	—	250	2010	200	74
725	Hornfeld, Mettmanner Straße . .	1960		1200	560	—	—	200	1960	—	74
726	Horst, Haushaltungssch., Frieden- straße. Zulage v. 1. 1. 14 ab	1760		1100	560	—	—	100	1760	—	74
727	Hoerster, Gerresheimer Straße .	2710		1200	560	—	—	300	2060	650	74
728	Houben, Hildener Str., kath. . .	3410		1200	560	—	—	400	2160	1250	75
729	Hübner, Heerdter Sandberg . . .	2910		1200	560	—	—	350	2110	800	75
	Zulage v. 1. 4. 13 ab									150	
730	Huppert, Blücherstraße	2560		1200	560	—	—	300	2060	500	75
	Zulage v. 1. 7. 13 ab									112 50	
731	Huppertz, Lanter Str. (Oberkassel)	2360		1200	560	—	—	250	2010	350	75
732	Huisgen, A., Sonnenstraße . . .	2210		1200	560	—	—	250	2010	200	75
	Zulage v. 1. 4. 13 ab									150	
733	Huisgen, J., Haushaltungsschule .	1760		1100	560	—	—	100	1760	—	75
	Höhenstraße.										
734	Hüsten, Franklinstraße	2060		1200	560	—	—	200	1997 50	100	75
	Zulage v. 1. 7. 13 ab							37 50		75	
735	Hüttig, Drehmstraße	2210		1200	560	—	—	250	2010	200	75
736	Jacob, Hilfschule, Bismarckstraße	2060		1200	560	200	—	200	2197 50	100	75
	Zulage v. 1. 7. 13 ab							37 50		75	
737	Jacoby, Vierenfeld	2097	50	1200	560	—	—	250	2010	200	75
738	Jaegers, Gerresheimer Straße . .	—		1200	560	—	—	200	1960	—	76
	Zulage v. 1. 10. 13 ab									50	
739	Janßen, S., Kronprinzenstraße . .	1960		1200	560	—	—	200	1960	—	76
	Zulage v. 1. 4. 13 ab									100	
740	Janßen, R., Martinstraße	2322	50	1200	560	—	—	250	2010	350	76
741	Janßen, W., Siemensstraße . . .	2210		1200	560	—	—	250	2010	200	76
	Zu übertragen								1 841 012 50		

Zu Pof. 734
Die Mietent-
schädigung ist
an die Kasse
der Mittel-
schule an der
Ehrenstraße
zu zahlen.

Neue Stelle.

Nof.	Name und Bezeichnung der Schule	Statsjahr 1913										Bemerkungen			
		Statsjahr 1912		Grund- gehalt		Miet- entschä- digung		Amts- zulage		Orts- zulage			Zusammen		Bezüge aus der Alters- zulagekasse für 1913
		ℳ	₰	ℳ	₰	ℳ	₰	ℳ	₰	ℳ	₰		ℳ	₰	
	Übertrag											1 841 012 50			
742	Jarde, Hehestr. (Gerresheim) . .	1660	—	1200	—	560	—	—	—	200	—	1960	—	Endgültig.	
743	1660	—	1200	—	560	—	—	—	200	—	1960	—	Frñh. Jenrich.	
744	John, Färberstraße	1960	—	1200	—	560	—	—	—	200	—	1960	—		
745	Joppen, Schönaustr. (Gerresch.) .	1660	—	1200	—	560	—	—	—	200	—	1960	—	Endgültig.	
746	Jnderhees, Franklinstraße	1660	—	1200	—	560	—	—	—	200	—	1960	—	Endgültig.	
747	Jsenstraße, Himmelgeist	1960	—	1200	—	560	—	—	—	200	—	1960	—		
748	Jung, Kaiserswerther Straße . . .	2097	50	1200	—	560	—	—	—	250	—	2010	200		
749	Junk, Martinstraße	2210	—	1200	—	560	—	—	—	250	—	2010	200		
750	Jutermanns, Färberstraße	1960	—	1200	—	560	—	—	—	200	—	1960	—		
751	Jürgens, Nachener Straße, kath. .	1660	—	1200	—	560	—	—	—	200	—	1960	—	Endgültig.	
752	Kaesberg, Kaiserswerther Str. . .	2247	50	1200	—	560	—	—	—	250	—	2010	350		
753	Kahn, Konfordiastraße	3410	—	1200	—	560	—	—	—	400	—	2160	1250		
754	Kanehl, Helmholzstraße	2210	—	1200	—	560	—	—	—	250	—	2010	200		
755	Kauerz, Hermannplatz	2060	—	1200	—	560	—	—	—	200	—	2010	100		
	Zulage v. 1. 4. 13 ab												50		
756	Kaufhold, Friedenstraße	2210	—	1200	—	560	—	—	—	250	—	2010	200		
757	Kaulisch, Cölner Straße	3210	—	1200	—	560	—	—	—	350	—	2110	1100		
758	Kebben, Talstraße	2810	—	1200	—	560	—	—	—	350	—	2110	800		
759	Kehscheidt, Hildener Straße, ev.	1960	—	1200	—	560	—	—	—	200	—	1960	—		
760	Keil, E., Unterrather Straße . . .	—	—	1200	—	560	—	—	—	200	—	1960	—	Neue Stelle.	
	Zulage v. 1. 10. 13 ab												50		
761	Keil, M., Neußer Straße	2560	—	1200	—	560	—	—	—	300	—	2060	500		
762	Keller, Talstraße	3060	—	1200	—	560	—	—	—	350	—	2110	950		
	Zulage v. 1. 7. 13 ab												112 50		
763	Kellermann, Blumenthalstraße . .	1960	—	1200	—	560	—	—	—	200	—	1960	—		
	Zulage v. 1. 10. 13 ab												50		
	Zu übertragen											1 885 082 50			

Pos.	Name und Bezeichnung der Schule	Statsjahr 1912	Statsjahr 1913						Bezüge aus der Alters- zulageklasse für 1913	Bemer- kungen					
			Grund- gehalt		Miet- entschä- digung		Amis- zulage				Orts- zulage		Zusammen		
			M	S	M	S	M	S			M	S	M	S	M
	Übertrag										1 885 082	50			
764	Kelzenberg, Gneisenaufstraße . .	2035	—	1200	—	560	—	—	—	200	—	1960	—	100	
765	Kesting, Werstener Dorfstraße . .	2360	—	1200	—	560	—	—	—	250	—	2060	—	350	
	Zulage v. 1. 4. 13 ab									50				150	
766	2060	—	1200	—	560	—	—	—	200	—	1960	—	—	Früh. Reußen.
767	Kiebmann, E., Blumenthalstr. . .	2000	—	1000	—	560	—	—	—	100	—	1660	—	—	Einseitig. Früher Teufsen.
768	Kielmann, J., Lindenstraße . .	1660	—	1200	—	560	—	—	—	200	—	1960	—	—	Endgültig.
769	Kiesler, Siemensstraße	1960	—	1200	—	560	—	—	—	200	—	1960	—	—	
	Zulage v. 1. 1. 14 ab													25	
770	Kirgeleis, Hermannplatz	2410	—	1200	—	560	—	—	—	300	—	2060	—	500	
771	Klatte, Münster Straße	1960	—	1200	—	560	—	—	—	200	—	1960	—	—	
772	Klausmeyer, Zitadellstraße	2560	—	1200	—	560	—	—	—	300	—	2060	—	500	
	Zulage v. 1. 4. 13 ab													150	
773	Kleeblatt, Konfordiastraße	2560	—	1200	—	560	—	—	—	300	—	2060	—	500	
	Zulage v. 1. 10. 13 ab													75	
774	Klees, E., Zahnstraße	2210	—	1200	—	560	—	—	—	250	—	2010	—	200	
775	Klees, E., Ritterstraße	1985	—	1200	—	560	—	—	—	200	—	1960	—	100	
776	Klein, Gneisenaufstraße	1660	—	1200	—	560	—	—	—	200	—	1960	—	—	
777	Klug, Kronprinzenstraße	2360	—	1200	—	560	—	—	—	250	—	2010	—	350	
778	Knipperß, Achener Straße, kath.	2322	50	1200	—	560	—	—	—	250	—	2010	—	350	
779	Knopp, Eller Straße	2947	50	1200	—	560	—	—	—	350	—	2110	—	950	
780	Koch, Kanonierstraße	2060	—	1200	—	560	—	—	—	200	—	1960	—	100	
781	Köhler, Kürtenstraße	3410	—	1200	—	560	—	—	—	200	—	1960	—	100	Früher Billes.
782	Kohles, Kirchfeldstraße	2560	—	1200	—	560	—	—	—	300	—	2060	—	500	
	Zulage v. 1. 1. 14 ab													37 50	
783	1960	—	1200	—	560	—	—	—	200	—	1960	—	—	Früher Kohn.
784	Kölzer, Mettmanner Straße . .	1660	—	1200	—	560	—	—	—	200	—	1960	—	—	Endgültig.
785	König, Flurstraße	1660	—	1200	—	560	—	—	—	200	—	1960	—	—	Endgültig.
	Zu übertragen											1 928 702	50		

Pos.	Name und Bezeichnung der Schule	Statsjahr 1912		Statsjahr 1913						Bemerkungen		
		Grund- gehalt		Miet- entschä- digung		Amts- zulage		Orts- zulage			Zusammen	Bezüge aus der Alters- zulagefalle für 1913
		₰	₰	₰	₰	₰	₰	₰	₰			
	Übertrag									1 928 702 50		
786	Körfgen, Kürtenstr. (Unterrath)	2210	1200	560	—	—	—	250	—	2010	200	
787	Körholz, Helmholzstraße	1960	1200	560	—	—	—	200	—	1960	—	
788	Krause, Vennestraße	3060	1000	560	—	—	—	100	—	1660	—	Einstweilig. Früher vom Verg.
789	Krest, Lindenstraße	2210	1200	560	—	—	—	200	—	1960	—	Früh. Dienelt
	Zulage v. 1. 7. 13 ab										75	
790	Kresmann, Sonnenstraße	2060	1200	560	—	—	—	200	—	1960	100	
791	Kreuzer, Hilfschule, Friedenstraße	2910	1200	560	—	200	—	300	—	2260	650	
792	Krohn, Martinstraße	2910	1200	560	—	—	—	350	—	2110	800	
793	2060	1200	560	—	—	—	200	—	1960	—	Früh. Subst.
794	Küppers, G., Färberstraße	2060	1000	560	—	—	—	100	—	1660	—	Einstweilig. Früher Wehnano
795	Küppers, M., Nachener Str., kath.	1960	1200	560	—	—	—	200	—	1960	—	
	Zulage v. 1. 4. 13 ab										100	
796	Kurgaß, Brehmstraße	1660	1200	560	—	—	—	200	—	1960	—	Endgültig.
797	Kürten, Eller Straße	2510	1200	560	—	—	—	300	—	2060	500	
798	Kustin, Benderstraße	—	1200	560	—	—	—	200	—	1960	—	Neue Stelle.
799	Lamberz, G., Schillerstraße	1960	1200	560	—	—	—	200	—	1960	—	
	Zulage v. 1. 1. 14 ab										25	
800	Lamberz, Th., Martinstraße	2860	1200	560	—	—	—	350	—	2110	800	
801	Lampe, Jägerstraße	2035	1200	560	—	—	—	200	—	1960	100	
802	Landwehr, Hehestr. (Gerresheim)	2910	1200	560	—	—	—	350	—	2110	800	
803	Langer, Münster Straße	3410	1200	560	—	—	—	400	—	2160	1250	
804	Lanz, Mettmanner Straße	2210	1200	560	—	—	—	250	—	2010	200	
	Zulage v. 1. 1. 14 ab										37 50	
805	Leers, Kronprinzenstraße	2360	1200	560	—	—	—	250	—	2035	350	
	Zulage v. 1. 10. 13 ab							25	—		75	
806	Lehmann, Kirchfeldstraße	2060	1200	560	—	—	—	200	—	1960	100	
807	Lenerz, Hilfschule, Schönaustraße	—	1200	560	—	200	—	250	—	2235	350	Neue Stelle.
	Zulage v. 1. 10. 13 ab							25	—		75	
	Zu übertragen									1 972 722 50		

Pos.	Name und Bezeichnung der Schule	Statsjahr 1912		Statsjahr 1913					Bezüge aus der Alters- zulageklasse für 1913		Bemer- kungen				
		M	S	Grund- gehalt	Miet- entschä- digung	Amts- zulage	Orts- zulage	Zusammen	M	S					
												M	S		
	Übertrag								1 972	722 50					
808	Lenzen, Höhenstraße	3210	—	1200	—	560	—	—	350	—	2122	50	1100	—	
	Zulage v. 1. 1. 14 ab								12	50				37	50
809	Liese, Ritterstraße	—	—	1000	—	560	—	—	100	—	1660	—	—	—	Einsteuig. Neue Stelle.
810	Linden, Schönaufstraße (Gerresh.)	2210	—	1200	—	560	—	—	250	—	2010	—	200	—	
811	Loebell, Morperstraße	—	—	1200	—	560	—	—	200	—	1960	—	—	—	Neue Stelle.
812	Löcher, Neußer Straße	2710	—	1200	—	560	—	—	300	—	2060	—	650	—	
813	Löcherbach, Kaiserswerther Straße	2360	—	1200	—	560	—	—	250	—	2010	—	350	—	
814	Lohne, Ackerstraße	2322	50	1200	—	560	—	—	250	—	2010	—	350	—	
815	Louven, Niederkassel	2710	—	1200	—	560	—	—	300	—	2060	—	650	—	Priv. • Schul- dienst ange- rechnet.
816	Lucas, Ritterstraße	2060	—	1200	—	560	—	—	200	—	1960	—	—	—	Früher Bier- wirth.
817	Ludemann, Stoffeler Straße . .	2210	—	1200	—	560	—	—	250	—	2010	—	200	—	
818	Lüttemeyer, Konfordiastraße . .	2360	—	1200	—	560	—	—	250	—	2010	—	350	—	
819	Martini, Flurstraße	2410	—	1200	—	560	—	—	300	—	2060	—	500	—	
820	Mater, Brehmstraße	2560	—	1200	—	560	—	—	300	—	2060	—	500	—	
821	Matthies, Oberbiller Allee . . .	1960	—	1200	—	560	—	—	200	—	1960	—	—	—	
822	Maul, Nachener Straße	—	—	1000	—	560	—	—	100	—	1660	—	—	—	Einsteuig. Neue Stelle.
823	Mayer, Kölner Straße	3410	—	1200	—	560	—	—	400	—	2160	—	1250	—	
824	Meerkämper, Martinstraße . . .	1960	—	1200	—	560	—	—	200	—	1960	—	—	—	
825	2850	—	1200	—	—	—	—	400	—	1600	—	—	—	Früher Meichers.
826	Meichers, M., Friedenstraße . .	1960	—	1200	—	560	—	—	200	—	1960	—	—	—	
827	Melles, Mettmanner Straße . . .	2035	—	1200	—	560	—	—	200	—	1960	—	100	—	
828	Menee, Bennhausen	1960	—	1200	—	560	—	—	200	—	1960	—	—	—	
829	Merkelbach, B., Zitabellstraße .	3210	—	1200	—	560	—	—	350	—	2147	50	1100	—	
	Zulage v. 1. 7. 13 ab								37	50				112	50
	Zu übertragen										2 016	082	50		

Pos.	Name und Bezeichnung der Schule	Statsjahr 1912	Statsjahr 1913						Bemerkungen				
			Grund- gehalt		Miet- entschä- digung		Amts- zulage			Orts- zulage		Zusammen	Bezüge aus der Alters- zulageklasse für 1913
			M	S	M	S	M	S		M	S		
	Übertrag									2 016 082 50			
830	Merkelbach, J., Zitadellstraße . .	3410	1200	560	—	—	400	—	—	2160	1250		
831	Meyer, Hilfschule Lindestraße . .	2160	1200	560	200	—	200	—	—	2160	—		
832	Michel, Kölner Straße	1660	1200	560	—	—	200	—	—	1960	—		
833	Mied, Lindenstraße	1960	1200	560	—	—	200	—	—	1960	—		
834	Mindergan, Oberbiller Allee . . .	2910	1200	560	—	—	350	—	—	2110	800		
835	Moersen, Hilfschule Martinstraße Zulage v. 1. 1. 14 ab	2410	1200	560	200	—	250	—	—	2210	200		
836	Müller A., Talstraße	3410	1200	560	—	—	400	—	—	2160	1250		
837	Müller, Chr. I, Sonnenstraße . .	2210	1200	560	—	—	250	—	—	2010	200		
	Zulage v. 1. 10. 13 ab										75		
838	Müller, Ch. II, Gumbertstraße (Eller).	2060	1200	560	—	—	200	—	—	1960	100		
839	Müller, Elis., Oberbiller Allee . .	1660	1200	560	—	—	200	—	—	1960	—	Endgültig.	
840	Müller, Emma, Franklinstraße . .	1960	1200	560	—	—	200	—	—	1960	—		
	Zulage v. 1. 4. 13 ab										100		
841	Müller, R., Werstener Dorfstraße	2360	1200	560	—	—	250	—	—	2010	350		
842	Müller, M. I, Vierenfeld	3060	1200	560	—	—	350	—	—	2110	950		
	Zulage v. 1. 1. 14 ab										37 50		
843	2097 50	1200	560	—	—	250	—	—	2010	—	früher Müller, M., II.	
844	Rafen, Martinstraße	2560	1200	560	—	—	300	—	—	2060	500		
	Zulage v. 1. 1. 14 ab										37 50		
845	Reichert, Hildener Straße, ev. . .	2060	1200	560	—	—	200	—	—	1997 50	100		
	Zulage v. 1. 7. 13 ab										75		
846	Riedel, Vennestraße	2560	1200	560	—	—	300	—	—	2060	500		
847	Rix, A., Hilfsch. Mettmann. Str.	2260	1200	560	200	—	200	—	—	2160	100		
848	Rix, M., Sonnenstraße	2060	1200	560	—	—	200	—	—	1960	100		
849	Nordmeyer, Lindenstraße, M. . . .	2010	1200	560	—	—	200	—	—	1960	100		
850	Oberholz, Helmutstraße (Kath) . .	2060	1200	560	—	—	200	—	—	1960	100		
851	Ofer, Hildener Straße, kath. . . .	3022 50	1200	560	—	—	350	—	—	2110	950		
	Zu übertragen									2 061 090			

Pos.	Name und Bezeichnung der Schule	Statsjahr 1912		Statsjahr 1913					Bezüge aus der Alters- zulageklasse für 1913		Bemer- kungen
		M	S	Grund- gehalt	Miet- entschä- digung	Amts- zulage	Orts- zulage	Zusammen	M	S	
	Übertrag								2 061 090		
852	3135		1200	560	—	350	2110	—		Früher Oppermann.
853	Ottens, Kronprinzenstraße . . .	3410		1200	560	—	400	2160	1250		
854	Otterbein, G., Lanter Straße (Oberkassel), Zulage v. 1. 4. 13	2560		1200	560	—	300	2060	500		
855	Pabberg, Schönaufstraße	2160		1000	560	—	100	1660	—		(Einstweilig. Früher Kirchsch.
856	Pattberg, Kirchfeldstraße	2560		1200	560	—	300	2060	500		
857	Pelzer, Lambertusstraße	2460		1200	560	—	300	2060	500		
858	Pempelforth, J., Niederkassel . Zulage v. 1. 1. 14 ab	—		1200	560	—	200	1960	—	25	Neue Stelle.
859	Petry, Hilfsschule Kreuzstraße .	2260		1200	560	200	200	2160	100		
860	Philipp, Gneisenaufstraße	2097	50	1200	560	—	250	2010	200		
861	Plennis, Aachener Straße, ev. . .	1660		1200	560	—	200	1960	—		Endgültig.
862	Plüdebaum, Stoffeler Straße . . Zulage v. 1. 7. 13 ab	2210		1200	560	—	250	2010	200		
863	Pollach, Schillerstraße Zulage v. 1. 10. 13 ab	1800		1200	560	—	250	2035	350		Dienstwohnung ist eingezogen.
864	Rahmelow, Aachener Straße, ev.	1960		1200	560	—	200	1960	—	75	
865	Rahmen, Helmuthstraße (Rath) . Zulage v. 1. 7. 13 ab	1960		1200	560	—	200	1960	—	75	
866	Raske, Jägerstraße	1960		1200	560	—	200	1960	100		Früh. Bange.
867	Raths, Lambertusstraße	2560		1200	560	—	300	2060	500		
868	Räthjen, J., Morperstraße	1960		1200	560	—	200	1960	—		
869	Räthjen, W., Handarbeitslehrerin	1735		1100	560	—	—	1660	100		
870	Ravenstein, Aderstraße	2060		1200	560	—	200	1960	100		
871	Rechmann, S., Hermannplatz . . Zulage v. 1. 1. 14 ab	2060		1200	560	—	200	1972	50	100	
872	Rechmann, J., Aderstraße	3410		1200	560	—	400	2160	1250		
873	Reeder, Ritterstraße	3410		1200	560	—	400	2160	1250		
	Zu übertragen							2 105 147	50		

Nof.	Name und Bezeichnung der Schule	Statsjahr 1912	Statsjahr 1913						Bezüge aus der Alters- zulageklasse für 1913	Bemer- kungen					
			Grund- gehalt		Miet- entschä- digung		Amts- zulage				Orts- zulage		Zusammen		
			M	S	M	S	M	S			M	S	M	S	M
	Übertrag										2 105 147 50				
874	Reinhold, Brehmstraße	2410	—	1200	—	560	—	—	—	300	—	2060	—	500	
875	Reuter, Elis., Deuzer Str. (Eller)	2035	—	1200	—	560	—	—	—	200	—	1960	—	100	
876	Richard, Münsterstraße Zulage v. 1. 7. 13 ab	1960	—	1200	—	560	—	—	—	200	—	1960	—	75	
877	Ried, Zitadellstraße	3410	—	1200	—	560	—	—	—	400	—	2160	—	1250	
878	Roeder, Hilfschule (Eller)	2185	—	1200	—	560	—	200	—	200	—	2160	—	100	
879	Roelen, Neußer Straße	3060	—	1200	—	560	—	—	—	350	—	2110	—	950	
880	Roloffs, Lanke Straße	3210	—	1200	—	560	—	—	—	350	—	2110	—	1100	
881	Rönspieß, Gerresheimer Straße	2097 50	—	1200	—	560	—	—	—	250	—	2010	—	200	
882	Roth, Mettmanner Straße	1960	—	1200	—	560	—	—	—	200	—	1960	—	—	
883	Rotter, Hamm	1660	—	1200	—	560	—	—	—	200	—	1960	—	—	Endgültig.
884	Ruberg, Zahnstraße	1960	—	1200	—	560	—	—	—	200	—	1960	—	—	
885	Sander, Neußerstraße	3410	—	1200	—	560	—	—	—	400	—	2160	—	1250	
886	Sasse, Helmutstraße (Rath)	2097 50	—	1200	—	560	—	—	—	250	—	2010	—	200	
887	Sauer, Glockenstraße	1960	—	1200	—	560	—	—	—	200	—	1960	—	—	
888	Sauerwein, Richardstraße	2210	—	1200	—	560	—	—	—	200	—	1960	—	—	Früher Otterbein.
889	Saul, Hermannplatz	2710	—	1200	—	560	—	—	—	300	—	2060	—	650	
890	Schaber, Münsterstraße	2060	—	1200	—	560	—	—	—	200	—	1960	—	100	
891	Schaefer, A., Wwe., Glockenstr. Zulage v. 1. 7. 13 ab	1960	—	1200	—	560	—	—	—	200	—	1960	—	75	
892	Schäfer, L., Hildener Straße, kath.	2060	—	1200	—	560	—	—	—	200	—	1960	—	100	
893	Schardinel, Gneisenaufstraße Zulage v. 1. 7. 13 ab	3210	—	1200	—	560	—	—	—	350	—	2147 50	—	1100	
894	Scherpenbach, Glockenstraße	—	—	1000	—	560	—	—	—	100	—	1660	—	—	Einstweilig. Neue Stelle.
895	Scherpich, Schillerstraße	3260	—	1200	—	560	—	—	—	400	—	2160	—	1250	
	Zu übertragen											2 149 555			

Pos.	Name und Bezeichnung der Schule	Statsjahr 1912		Statsjahr 1913					Bezüge aus der Alters- zulageklasse für 1913		Bemer- kungen	
		M	S	Grund- gehalt	Miet- entschä- digung	Amts- zulage	Orts- zulage	Zusammen	M	S		
												M
	Übertrag								2 149 555			
896	Schewe, E., Blumenthalstraße .	2710		1200	560		300	2060	650			
897	Schewe, L., Brehmstraße . . .	2560		1200	560		300	2060	500			
898	Schilling, Citabellstraße	2410		1200	560		300	2060	500			
899	Schlömer, Schönaustr. (Gerresh.) Zulage v. 1. 7. 13 ab	2210		1200	560		250	2010	200			Zu Pos. 900. Infolge An- rechnung von Dienstzeit, die staatlicher- seits nicht an- gerechnet werden konnte.
900	Schmid, Elis., leitende Haushal- tungslehrerin, Bismarckstraße Alterszulage aus der Stadtkasse	3310		1600	560		350	3110	200			
901	Schmidt, Emma, Martinstraße .	3410		1200	560		400	2160	1250			
902	Schmidt, Luise, Helmutstraße .	1660		1200	560		200	1960				Früh. Wehner.
903	Schmidt, S., Martinstraße . . .	2285		1200	560		250	2010	350			
904	Schmidt, W. I, Nachener Straße, kath.	2060		1200	560		200	1960	100			
905	Schmidt, W. II, Vindenstraße . .	—		1000	560		100	1660				Einstweilig. Neue Stelle.
906	Schmidtkunz, Hildener Str., ev. .	2060		1200	560		200	1960	100			
907	Schmidtdorff, R., Kaiserwerther Straße, Zulage v. 1. 7. 13 ab . . .	2360		1200	560		250	2047 50	350			
908	Schmidtdorf, M., Kanonierstr. .	2135		1200	560		250	2010	200			
909	Schmitz, J., Jahnstraße	2560		1200	560		300	2060	500			
910	Schmitz, Fr., Färberstraße . . .	1960		1000	560		100	1660				Einstweilig. Früher Verb.
911	Schneider, Nachener Straße, ev. Zulage v. 1. 7. 13 ab	2210		1200	560		250	2010	200			
912	Schnitzler, E., Martinstraße . . .	1960		1200	560		200	1960				
913	Schnitzler, M., Hildener Str., kath.	3410		1200	560		400	2160	1250			
914	Schölller, Hildener Straße, kath.	2360		1200	560		250	2010	350			
915	Schotten, Pestalozzistr. (Heerdt)	3410		1200	560		400	2160	1250			
916	Schröder, Blücherstraße	2860		1200	560		350	2110	800			
917	Schroers, Richardstraße (Eller) .	2097 50		1200	560		250	2010	200			
	In übertragen							2 194 762 50				

Pos.	Name und Bezeichnung der Schule	Statsjahr 1912	Statsjahr 1913						Bezüge aus der Alters- zulagekasse für 1913	Bemer- kungen				
			Grund- gehalt		Miet- entschä- digung		Amts- zulage				Orts- zulage		Zusammen	
			M	S	M	S	M	S			M	S	M	S
	Übertrag										2 194 762	50		
918	Schröter, Hilfsschule Gneisenaustr. Zulage v. 1. 7. 13 ab	3260	1200	560	200	350					2310	950		
919	Schuff, Hermannplatz	1960	1200	560	—	200					1960	—		
920	Schüller, Höhenstraße	1660	1000	560	—	100					1660	—		Einstweilig.
921	Schulz, M., Heyestraße	—	1000	560	—	100					1660	—		Einstweilig. Neue Stelle.
922	Schulze, P., Lennestraße Zulage v. 1. 1. 14 ab	2560	1200	560	—	300					2060	500		
923	Schulz, Ww., Eller Straße Zulage v. 1. 4. 13 ab	2910	1200	560	—	350					2110	800		
924	Schulz, M., Konfordiastraße Zulage v. 1. 10. 13 ab	3210	1200	560	—	350					2135	1100		
925	Schumacher, Oberrather Straße Zulage v. 1. 1. 14 ab	1960	1200	560	—	200					1960	—		
926	Schüngel, H., Haushaltungssch. Eller.	1560	1100	560	—	—					1660	—		Endgültig.
927	Schüngel, M., Talstraße Zulage v. 1. 4. 13 ab	2560	1200	560	—	300					2060	500		
928	Schürholz, Oberbiller Allee	2210	1200	560	—	250					2010	200		
929	Schwagmeyer, Hermannplatz	—	1000	560	—	100					1660	—		Einstweilig. Neue Stelle.
930	Schwienhorst, Eller Straße	2360	1000	560	—	100					1660	—		Einstweilig. Früher Settegast.
931	3410	1200	560	—	400					2160	—		Früher Schwieters.
932	Seidenberg, Schillerstraße Zulage v. 1. 7. 13 ab	—	1200	560	—	250					2047	50	350	Neue Stelle.
933	Siemes, G., Ackerstraße	2360	1200	560	—	250					2010	350		
934	Siemes, M., Citadellstraße Zulage v. 1. 4. 13 ab	1960	1200	560	—	200					1960	—		
935	Söllner, Münsterstraße	2060	1200	560	—	200					1960	100		
936	Sonnen, Höhenstraße Zulage v. 1. 4. 13 ab	2560	1200	560	—	300					2060	500		
937	Sorgnit, Frz., Münsterstraße Zulage v. 1. 7. 13 ab	1960	1200	560	—	200					1960	—		
938	Sorgnit, Frida, Lennestraße	1960	1200	560	—	200					1960	—		
939	Soth, Werstener Dorfstraße	3410	1200	560	—	400					2160	1250		
	Zu übertragen										2 237 945			

Pos.	Name und Bezeichnung der Schule	Statsjahr 1912	Statsjahr 1913						Bezüge aus der Alters- zulageklasse für 1913	Bemer- kungen				
			Grund- gehalt		Miet- entchä- digung		Amts- zulage				Orts- zulage		Zusammen	
			₰	₰	₰	₰	₰	₰			₰	₰	₰	₰
	Übertrag									2 237 945				
940	Speck, Nachener Straße, ev. . .	2060	1200	560	—	—	200	—	—	1960	100			
941	Spier, Blumenthalstraße	2010	1200	560	—	—	200	—	—	1960	100			
942	Spieß, Nachener Straße, ev. . .	1660	1200	560	—	—	200	—	—	1960	—	Endgültig.		
943	Spindler, Ritterstraße	2410	1200	560	—	—	300	—	—	2060	500			
944	Stallmann, Stoffeler Straße . .	1960	1200	560	—	—	200	—	—	1960	—			
945	Steffes, Gumbertstraße (Eller) .	2560	1200	560	—	—	300	—	—	2060	500			
946	Steinacker, Hilfsschule Kreuzstraße Zulage v. 1. 7. 13 ab	3410	1200	560	200	—	350	—	—	2347 50	1100			
947	Steinriede, Martinstraße	1960	1200	560	—	—	200	—	—	1960	—			
	Zulage v. 1. 7. 13 ab										75			
948	Stoll, Mettmanner Straße . . .	2810	1200	560	—	—	350	—	—	2110	800			
949	Stolte, Eller Straße	2097 50	1200	560	—	—	250	—	—	2010	200			
950	Stolze, Kreuzstraße	2247 50	1200	560	—	—	250	—	—	2010	350			
951	Strack, Glodenstraße	2035	1200	560	—	—	200	—	—	1960	100			
952	Strauch, Hehestraße (Gerresh.) .	1960	1200	560	—	—	200	—	—	1960	—			
953	Streblow, Lindenstraße	2060	1200	560	—	—	200	—	—	1960	100			
954	v. Stubbdorf, Haushaltungsschule, Nachener Straße. Zulage v. 1. 4. 13 ab	1660	1100	560	—	—	—	—	—	1760	—			
955	Tade, Helmutstraße (Rath) . . .	2710	1200	560	—	—	300	—	—	2072 50	650			
	Zulage v. 1. 1. 14 ab									12 50	37 50			
956	Taeffner, Wwe., Siemensstraße. Zulage v. 1. 4. 13 ab	2210	1200	560	—	—	250	—	—	2010	200			
	Zulage v. 1. 4. 13 ab										150			
957	Theisen, Kronprinzenstraße . . .	2810	1200	560	—	—	350	—	—	2110	800			
958	Thelemann, Haushaltungsschule Gneisenaufstraße.	1860	1100	560	—	—	100	—	—	1760	100			
959	Tilger, E., techn. Lehrerin, Lin- straße.	1560	1100	560	—	—	—	—	—	1660	—	Endgültig.		
960	Tilger, F., Grafenberg	1960	1200	560	—	—	200	—	—	1960	—			
	Zulage v. 1. 10. 13 ab										50			
	Zu übertragen									2 279 555				

Pos.	Name und Bezeichnung der Schule	Statsjahr 1912		Statsjahr 1913					Bezüge aus der Alters- zulageklasse für 1913		Bemer- kungen
		M	S	Grund- gehalt	Miet- entchä- digung	Amts- zulage	Orts- zulage	Zusammen	M	S	
	Übertrag							2 279 555			
961	Thommes, Ludenberg Zulage v. 1. 7. 13 ab	2360		1200	560	—	250	2047 50	350	112 50	
962	Lönnesmann, Oberbiller Allee	2060		1200	560	—	200	1960	100		
963	Lormin, Blücherstraße	1960		1000	560	—	100	1660	—	—	Einstweilig. Früh. Pfeiffer.
964	Drumm, Mettmanner Straße	—		1200	560	—	200	1960	—	—	Neue Stelle.
965	Fällmann, Kaiserswerther Str.	3410		1200	560	—	400	2160	1250		
966	Schuschke, Kirchfeldstraße	1960		1000	560	—	100	1660	—	—	Einstweilig. Früh. Strelow.
967	Dyciak, Wwe., Lindenstraße	1660		1000	560	—	100	1660	—	—	Einstweilig.
968	Uihlein, Blücherstraße	1960		1200	560	—	200	1960	—	—	
969	Uttendorf, Kronprinzenstraße	1960		1200	560	—	200	1960	—	—	
970	Balentin, Kürtenstraße	1660		1000	560	—	100	1660	—	—	Einstweilig.
971	Verlage, Mettmanner Straße	2322 50		1200	560	—	250	2010	350		
972	Better, Lambertusstraße	3410		1200	560	—	400	2160	1250		
973	Biehoff, Haushaltungsschule Kirchfeldstraße	1660		1100	560	—	—	1660	—	—	
974	Bildhaut, W., Lancker Straße	1960		1200	560	—	200	1960	—	—	
975	Bossen, K., Franklinstraße Zulage v. 1. 4. 13 ab	2910		1200	560	—	350	2110	800	150	
976	Bossen, M., Aderstraße Zulage v. 1. 7. 13 ab	1960		1200	560	—	200	1960	—	75	
977	Waeger, Neuffer Straße	2172 50		1200	560	—	250	2010	200		
978	Wagner, Gumbertstraße (Eller)	2000		1200	—	—	300	1500	500		
979	Weber, B., Kaiserswerther Str.	2210		1200	560	—	250	2010	200		
980	Weber, K., Kanonierstraße	2097 50		1200	560	—	250	2010	200		
981	Wed, Benderstraße (Gerresheim) Zulage v. 1. 1. 14 ab	1960		1200	560	—	200	1960	—	25	
982	Wegemann, Lambertusstraße	1660		1000	560	—	100	1660	—	—	Einstweilig.
	Zu übertragen							2 321 252 50			

Noj.	Name und Bezeichnung der Schule	Statsjahr 1912	Statsjahr 1913						Bezüge aus der Miet- zulagekasse für 1913	Bemer- kungen				
			Grund- gehalt		Miet- entschä- digung		Amts- zulage				Orts- zulage		Zusammen	
			₰	₰	₰	₰	₰	₰			₰	₰	₰	₰
	Übertrag									2 321 252 50				
983	Wehner, E., Lambertusstraße . Zulage v. 1. 4. 13 ab	1985	1200	560	—	—	200	—	—	1960	—	100		
984	Wehner, J., Ritterstraße	2060	1200	560	—	—	200	—	—	1960	—	100		
985	Weiler, Friedenstraße	1660	1200	560	—	—	200	—	—	1960	—	—	Endgültig.	
986	Weiser, Helmholtzstraße, kath. . .	2710	1200	560	—	—	300	—	—	2060	650	—		
987	Werner, D., Gumbertstraße . . .	—	1200	—	—	—	200	—	—	1400	—	—	Neue Stelle.	
988	Werner, M., Kürtenstraße	2247 50	1200	560	—	—	250	—	—	2010	350	—		
989	Westendorff, Helmholtzstraße, ev.	2210	1200	560	—	—	250	—	—	2010	200	—		
990	Westhoff, Lennestraße	1960	1200	560	—	—	200	—	—	1960	—	50		
991	Weber, Konfordiastraße	1660	1200	560	—	—	200	—	—	1960	—	—	Endgültig.	
992	Wieder, Werstener Dorfstraße . .	2060	1200	560	—	—	200	—	—	1997 50	100	75		
993	Wielgoß, Glodenstraße	2672 50	1200	560	—	—	300	—	37 50	2060	650	—		
994	Wigger, Kalkumer Straße	2010	1200	560	—	—	200	—	—	1960	100	—		
995	Wilben, Heerdt Landstraße (Heerdt), Zulage v. 1. 4. 13 ab	1960	1200	560	—	—	200	—	—	1960	—	100		
996	Wilke, Kölner Straße	2710	1200	560	—	—	300	—	50	2110	650	150		
997	Willeke, Lennestraße	2060	1200	560	—	—	200	—	—	1985	100	50		
998	Willmen, M., Münsterstraße . . .	3210	1200	560	—	—	350	—	25	2160	1100	150		
999	Willmen, W., Münsterstraße . . .	3410	1200	560	—	—	400	—	50	2160	1250	—		
1000	Willmeroth, Jahnstraße	1960	1200	560	—	—	200	—	—	1960	—	—		
1001	Wilms, Gerresheimer Straße . . .	3172 50	1200	560	—	—	350	—	—	2110	1100	—		
1002	Winkes, E., Hildener Straße, kath.	2210	1200	560	—	—	250	—	—	2010	200	—		
1003	Winkes, W., Stoffeler Straße . . .	2210	1200	560	—	—	250	—	—	2010	200	—		
	Zu übertragen									2 363 015				

Pos.	Name und Bezeichnung der Schule	Statsjahr 1912	Statsjahr 1913						Bezüge aus der Alters- zulagekasse für 1913	Bemer- kungen				
			Grund- gehalt		Miet- entschä- digung		Amts- zulage				Orts- zulage		Zusammen	
			ℳ	₰	ℳ	₰	ℳ	₰			ℳ	₰	ℳ	₰
	Übertrag									2 363 015				
1004	Wipperfeld, Kalkumer Straße (Unterrath)	1960	1200	560				200		1960				
	Zulage v. 1. 7. 13 ab										75			
1005	Wirk, Citabellstraße	3210	1200	560				350		2147 50	1100			
	Zulage v. 1. 7. 13 ab							37 50			112 50			
1006	Volters, Färberstraße	1660	1000	560				100		1660			Einstweilig.	
1007	Zengerly, Mörsebroich	1660	1200	560				200		1960			Endgültig.	
1008	Born, Jägerstraße (Eller)	2035	1200	560				200		1960	100			
1009	Zutt, Heyestraße (Gerresheim) . .	2510	1200	560				300		2060	500			
1010	—	1100	560				—		1660			Neue techn. Stelle (Hermannplatz W.).	
	Summe Titel I a—d									2 376 422 50				

Tit.	Pos.	Name und Bezeichnung der Schule	Statsjahr 1912		Statsjahr 1913								Bemerkungen		
			Gehalt		Alters- zulage		Pensions- berechtigte Zulage		Wohnungs- geld- zuschuß		Zusammen				
			ℳ	₰	ℳ	₰	ℳ	₰	ℳ	₰	ℳ	₰			
IX.		B. Kleinkinderschulen.													
	1	Grabensee, I. Lehrerin, Ritterstraße	850	—	700	—	150	—	—	—	—	—	850	Die Positionen über- tragen sich gegen- seitig. Die Beträge sind monatlich nach Ab- lauf zu zahlen. Zu Pos. 2. Beschl. der Schuldep. v. 15. 10. 12.	
	2	Keusen, II. Lehrerin, Ritterstraße	500	—	700	—	—	—	—	—	—	—	700		
	3	Schumacher, Lehrerin, Zitadellstr.	775	—	700	—	100	—	—	—	—	—	800		
	4	Niggemann, Lehrerin, Kreuzstraße	812	50	700	—	150	—	—	—	—	—	850		
	5	Schwester Lina, Lehrerin, Fürstenwallstraße 9	762	50	700	—	100	—	—	—	—	—	800		
	6	Schwester Romitia, Gehilfin, Fürstenwallstraße 9	450	—	400	—	50	—	—	—	—	—	450		
	7	Schwester Kunigunde, Lehrerin, Stoffeler Straße Zulage v. 1. 7. 13 ab	700	—	700	—	—	—	—	—	—	—	737		50
	8	Schwester Amasita, Gehilfin, Stoffeler Straße Zulage v. 1. 7. 13 ab	400	—	400	—	—	—	—	—	—	—	437		50
	9	Schw. Suso, Lehrerin, Eller Str. Zulage v. 1. 10. 13 ab	900	—	700	—	200	—	—	—	—	—	925		—
	10	Schw. Adelindis, Gehilfin, Eller Straße Zulage v. 1. 4. 13 ab	600	—	400	—	200	—	—	—	—	—	650		—
	11	Müller, Lehrerin (Hamm) Zulage v. 1. 4. 13 ab	800	—	700	—	100	—	—	—	—	—	850		—
	12	Kremer, Gehilfin (Hamm)	462	50	400	—	100	—	—	—	—	—	500		—
	13	Grösser, Lehrerin, Hafenwall	800	—	700	—	100	—	—	—	—	—	800		—
	14	Doebele, Gehilfin, Hafenwall	400	—	400	—	—	—	—	—	—	—	400		—
	15	Wiener, Lehrerin, Kirchstraße Zulage v. 1. 10. 13 ab	650	—	500	—	150	—	—	—	—	—	675		Dienstwohnung.
	16	Rühle, 1. Gehilfin, Kirchstraße	550	—	400	—	150	—	—	—	—	—	550		
	17	Hoffmann, 2. Gehilfin, Kirchstraße Zulage v. 1. 4. 13 ab	400	—	400	—	—	—	—	—	—	—	450		
		Summe Titel IX											11 425		

Fde. Nr.	Namen	Titel und Pos. des Etats	Etats- jahr 1912	Etatsjahr 1913						Bezüge aus der Alters- zulagekasse für 1913	Be- merkungen
				Grund- gehalt	Miet- entschä- digung	Amts- zulage	Orts- zulage	Zusammen			
			M S	M S	M S	M S	M S	M S	M S		
2. Etat der Mittelschulen.											
A. Mädchen-Mittelschule a. d. Oststraße.											
1	Hagenbuch, Rektor Persönl. pensionsfähige Zulage	1, 1	5300	1400	—	2000 1200	700	5300	1900	Dienst- wohnung.	
2	Kaiser, Religionslehrer Mittelschullehrer:	"	4400	1400	900	1100	400	3800	650	Stelle Bierfert.	
3	Küppers	"	3500	1400	800	600	700	3500	1900		
4	Kauer	"	3400	1400	800	600	600	3400	1700		
5	Limburg Erhöhung vom 1. 1. 14 ab .	"	3300	1400	800	600	500 25	3325	1100		
6	Huberti Ordentliche Lehrerinnen:	"	3200	1400	800	600	400	3200	400		
7	Wolf	"	2000	1200	—	400	400	2000	1250	Dienst- wohnung.	
8	Rudolphi	"	2510	1200	560	400	350	2510	1100		
9	Kellermann	"	2460	1200	560	400	300	2460	650		
10	Schumacher	"	2460	1200	560	400	300	2460	500		
11	Böding	"	2422	1200	560	400	300	2460	500		
12	Bosch Erhöhung v. 1. 10. 13 ab .	"	2410	1200	560	400	250 25	2435	350 75		
13	Keffler Erhöhung v. 1. 4. 13 ab .	"	2160	1200	560	200 200	200 50	2410	100 100	Ab 1. 4. 13 zur ordentl. Lehrerin befördert.	
14	Pieper Erhöhung v. 1. 4. 13 ab .	"	2160	1200	560	200 200	200 50	2410	100 100	Desgl.	
15	Borgsen Erhöhung v. 1. 7. 13 ab .	"	2160	1200	560	200 150	200	2310	100	Desgl. ab 1. 7. 13.	
	Zu übertragen							43980			

Lfde. Nr.	Namen	Titel und Pos. des Stats	Stats- jahr 1912	Statsjahr 1913					Zusammen	Bezüge aus der Alters- zulagekasse für 1913	Be- merkungen	
				Grund- gehalt	Miet- entschä- digung	Amts- zulage	Orts- zulage					
			M	S	M	S	M	S	M	S	M	S
	Übertrag								43980			
16	Langhaus Erhöhung v. 1. 4. 13 ab . .	1, 1	2160	1200	560	200	200	2360	100		Ab 1. 4. 13 zur ordentl. Belehrerin befördert.	
	Elementarlehrerinnen:											
17	Urshahn Erhöhung v. 1. 10. 13 ab . .	"	2160	1200	560	200	200	2185	100			
									25	50		
18	Hüsgen Erhöhung v. 1. 4. 13 ab . .	"	2160	1200	560	200	200	2160		100		
19	Beckhaus Erhöhung v. 1. 1. 14 ab . .	"	2160	1200	560	200	200	2160		25		
20	Gerz Erhöhung v. 1. 10. 13 ab . .	"	2160	1200	560	200	200	2160		50		
	Techn. Lehrerinnen:											
21	Große	"	2322	50	1200	560	200	400	2360	1250		
22	Erhardt Erhöhung v. 1. 10. 13 ab . .	"	2210	1200	560	200	250	2235		350		
									25	75		
	Schuldiener:											
23	Golbach	"	1750	1750	—	—	—	1750			Danebenfreie Wohnung, Beizung, Beleuchtung u. Wasser.	
	Summe							61350				
	B. Mädchen-Mittelschule a. d. Florastraße.											
1	Dr. Roßbach, Rektor Persönl. pensionsfähige Zul. Erhöhung v. 1. 10. 13 ab . .	9, 1	5900	1400	—	2000	500	5800	1300		Dienst- wohnung.	
						1900				100		
	Mittelschullehrer:											
2	Randerath Erhöhung v. 1. 10. 13 ab . .	"	3400	1400	800	600	600	3400	1500	100		
	Zu übertragen							9200				

Fde. Nr.	Namen	Titel und Pos. des Stats	Stats- jahr 1912	Statsjahr 1913					Zusammen	Bezüge aus der Alters- zulagefalle für 1913		Be- merkungen		
				Grund- gehalt		Miet- entschä- digung		Amts- zulage		Orts- zulage				
				M	S	M	S	M		S	M		S	M
	Übertrag										9200			
3	Schulz Erhöhung v. 1. 10. 13 ab . .	9, 1	3300	1400	800	600	500	50	3350	1100	100			
4	Mölich Erhöhung v. 1. 7. 13 ab . .	"	3300	1400	800	600	500		3300	900	150			
5	Schmitz Ordentliche Lehrerinnen:	"	2460	1400	800	600	500		3300	900			Stelle Spenden. In Mittel- schullehre- stelle umge- wandelt.	
6	Keller	"	2560	1200	560	400	400		2560	1250				
7	Krause	"	2510	1200	560	400	350		2510	950				
8	Kreuz	"	2460	1200	560	400	300		2460	500				
9	Schröter	"	2410	1200	560	400	250		2410	350				
10	Ruffell	"	2410	1200	560	400	250		2410	350				
11	Spelten	"	2210	1200	560	400	250		2410	200			Ab 1. 4. 13 zur ordentl. Lehre- rin befördert.	
12	Bloem	"	2210	1200	560	400	250		2410	200			Desgl.	
13	Beckhaus	"	2197 50	1200	560	400	250		2410	200			Desgl.	
14	Otterbein Erhöhung v. 1. 4. 13 ab . .	"	2360	1200	560	400	250		2410	200	150		Desgl.	
15	Hagenbuch Erhöhung v. 1. 10. 13 ab . .	"	2160	1200	560	400	200	25	2385	100	50		Desgl.	
16	Kubaß Elementar- lehrerinnen:	"	2410	1200	560	350	200		2310	100			Stelle Grauhan. Ab 1. 7. 13 zur ordentl. Lehrerin be- fördert.	
17	Steinert	"	2160	1200	560	200	200		2160	100				
18	Coler Erhöhung v. 1. 10. 13 ab . .	"	2160	1200	560	200	200		2160		50			
	Zu übertragen								50155					

Fbe. Nr.	Namen	Titel und Pos. des Stats	Stats- jahr 1912		Statsjahr 1913					Bezüge aus der Miter- zulagefasse für 1913	Be- merkungen					
			M	S	Grund- gehalt	Miet- entschä- digung	Amts- zulage	Orts- zulage	Zusammen							
									M			S				
	Übertrag									50155						
	Techn. Lehrerinnen:															
19	Ueffner	9, 1	2360	—	1200	—	560	—	200	—	400	—	2360	—	1250	
20	Stiemert	"	2160	—	1200	—	560	—	200	—	200	—	2160	—	—	
	Schuldiener:															
21	Scheld	"	1562	50	1600	—	—	—	—	—	—	—	1600	—	—	Daneben freie Wohnung, Heizung, Beleuchtung und Wasser.
	Summe												56275			
	C. Mädchen-Mittelschule a. d. Ehrenstraße.															
1	Zbach, Rektor	17, 1	4450	—	1400	—	1200	—	1250	—	600	—	4450	—	1700	
	Mittelschullehrer.															
2	Füllmann, Friedr.	"	3200	—	1400	—	800	—	600	—	400	—	3200	—	650	
3	N. N.	"	—	—	1400	—	800	—	600	—	400	—	3200	—	—	Neue Stelle.
	Ordentliche Lehrerin.															
4	Friederichs Erhöhung v. 1. 4. 13 ab . .	"	2410	—	1200	—	560	—	400	—	250	—	2410	—	200 150	
	Elementarlehrerinnen.															
5	Schnorrenberg	"	2210	—	1200	—	560	—	200	—	250	—	2210	—	200	
6	Rogowsky	"	2160	—	1200	—	560	—	200	—	200	—	2160	—	—	
7	Bierwirth	"	2160	—	1200	—	560	—	200	—	200	—	2160	—	100	
8	N. N.	"	—	—	1200	—	560	—	200	—	200	—	2160	—	—	Neue Stelle.
	Summe												21950			

Lfde. Nr.	Namen	Titel und Pos. des Etats	Etats- jahr 1912	Etatsjahr 1913						Bezüge aus der Miet- zulageklasse für 1913	Be- merkungen				
				Grund- gehalt		Miet- ent- schä- digung		Amts- zulage				Orts- zulage		Zusammen	
				ℳ	₰	ℳ	₰	ℳ	₰			ℳ	₰	ℳ	₰
D. Knaben-Mittelschule a. d. Luifenstraße.															
1	Kasten, Rektor	25, 1	4100	1400	—	—	2000	700	4100	1900	Fienst- wohnung.				
2	Pickarel, Religionslehrer . . .	"	3800	1400	900	1100	400	3800	650						
Mittelschullehrer:															
3	Kierdorf	"	3400	1400	800	600	600	3400	1700						
4	Hein	"	3400	1400	800	600	600	3400	1300						
5	Mayerath	"	3400	1400	800	600	600	3400	1300						
6	Bartels	"	3065	1400	800	600	600	3400	1300	Verheiratet.					
7	Steinhoff Erhöhung v. 1. 10. 13 ab . .	"	3300	1400	800	600	500 50	3350	1100 100						
8	Rachen	"	3300	1400	800	600	500	3300	1100						
9	Schröder	"	3300	1400	800	600	500	3300	1100						
10	Heinrichs	"	3300	1400	800	600	500	3300	1100	Die Mietsent- schädigung ist an die Volks- schulklasse zu zahlen.					
11	Meves	"	3300	1400	800	600	500	3300	1100						
12	Bernhard	"	3040	1400	540	600	500	3040	1100						
13	Kopisch Erhöhung v. 1. 4. 13 ab . .	"	3300	1400	800	600	500	3300	900 200						
14	Blasberg Erhöhung v. 1. 1. 14 ab . .	"	3300	1400	800	600	500	3300	900 50						
15	Kremer	"	3300	1400	800	600	500	3300	900						
16	Willems	"	3300	1400	800	600	500	3300	900						
17	Wiedensfeld Erhöhung v. 1. 1. 14 ab . .	"	2940	1400	540	600	400 25	2965	650 62 50						
18	Esser	"	3200	1400	800	600	400	3200	650						
Zu übertragen									60455						

Lfde. Nr.	Namen	Titel und Pos. des Stats	Stats- jahr 1912		Statsjahr 1913					Bezüge aus der Alters- zulagekasse für 1913		Be- merkungen				
			M	S	Grund- gehalt	Miet- entfchä- digung	Amts- zulage	Orts- zulage	Zusammen		M		S			
									M	S						
	Übertrag									60455	—					
19	Monius	"	3200	—	1400	—	800	—	600	—	400	—	3200	—	650	—
20	Peters Erhöhung v. 1. 10. 13 ab . .	"	3200	—	1400	—	800	—	600	—	400	—	3200	—	650	—
											50				125	
21	Tisten	"	3200	—	1400	—	800	—	600	—	400	—	3200	—	400	—
22	Jürgens	"	3200	—	1400	—	800	—	600	—	400	—	3200	—	400	—
23	N. N.	"	—	—	1400	—	800	—	600	—	400	—	3200	—	—	Neue Stelle.
24	N. N.	"	—	—	1400	—	800	—	600	—	400	—	3200	—	—	Desgl.
25	N. N.	"	—	—	1400	—	800	—	600	—	400	—	3200	—	—	Desgl.
	Zeichenlehrer:															
26	Stuts	"	2190	—	1200	—	540	—	300	—	150	—	2190	—	—	—
	Schuldiener:															
27	Schmiß Erhöhung v. 1. 1. 14 ab . .	"	1500	—	1500	—	—	—	—	—	—	—	1525	—	—	Daneben freie Wohnung, Heizung, Beleuchtung u. Wasser.
	Summe												86620			
	E. Knaben-Mittelschule a. d. Ehrenstraße.															
1	Dreyer, Rektor Erhöhung v. 1. 4. 13 ab . .	33, 1	3250	—	1400	—	—	—	1250	—	600	—	3500	—	1700	Dienst- wohnung
	Mittelschullehrer:															
2	Füllmann, Joh.	"	3400	—	1400	—	800	—	600	—	600	—	3400	—	1300	—
3	Pistorius Erhöhung v. 1. 10. 13 ab . .	"	3400	—	1400	—	800	—	600	—	600	—	3400	—	1300	—
															100	
4	Dörr	"	3400	—	1400	—	800	—	600	—	600	—	3400	—	1300	—
5	Strelow	"	3300	—	1400	—	800	—	600	—	500	—	3300	—	1100	—
	Zu übertragen												13500			

Lfde. Nr.	Namen	Titel und Pos. des Stats	Stats- jahr 1912	Statsjahr 1913					Zusammen	Bezüge aus der Alters- zulageklasse für 1913	Be- merkungen	
				Grund- gehalt	Mier- entschä- digung	Amts- zulage	Orts- zulage					
								₰				₰
	Übertrag								13500			
6	Faßbender	33, 1	3300	1400	800	600	500	3300	1100			
7	Pohl	"	3300	1400	800	600	500	3300	900			
8	Janssen	"	3225	1400	800	600	500	3300	900			
9	Steves	"	3200	1400	800	600	400	3200	650			
10	Schmid	"	3200	1400	800	600	400	3200	650			
11	Weinandy Persönl. Zulage gemäß Be- schluß der Stadtv.-Vers. v. 5. 9. 11 Erhöhung v. 1. 10. 13 ab. .	"	3450	1400	800	600	400	3500	400			
							250					
							50		125			
12	Hiß	"	3200	1400	800	600	400	3200	650			
13	Tuffing	"	3200	1400	800	600	400	3200	400			
14	N. N.	"	—	1400	800	600	400	3200	—		Neue Stelle	
	Schuldiener:											
15	Kirschbaum	"	1800	1800	—	—	—	1800	—		Daneben freie Wohnung, Heizung, Beleuchtung u. Wasser.	
	Summe							48250				



44 VI 52 3,25

44 VI 52 325

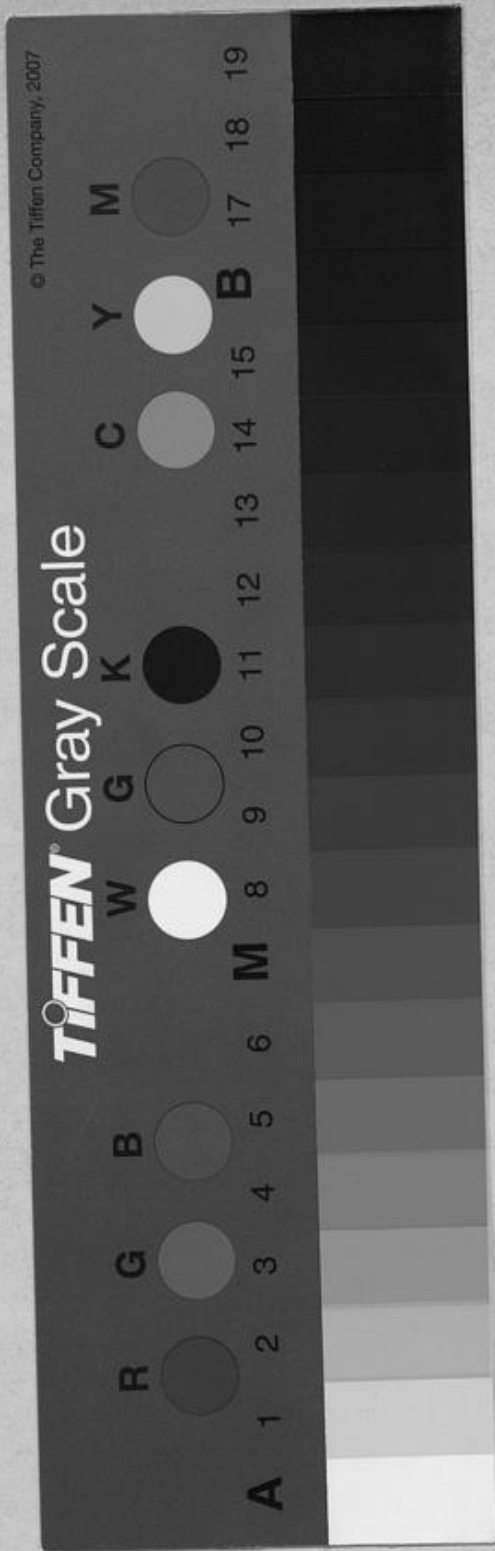

Fr. Jampertz
Hb.-Buchbinderei
W. G. G. & P. F. F.



