

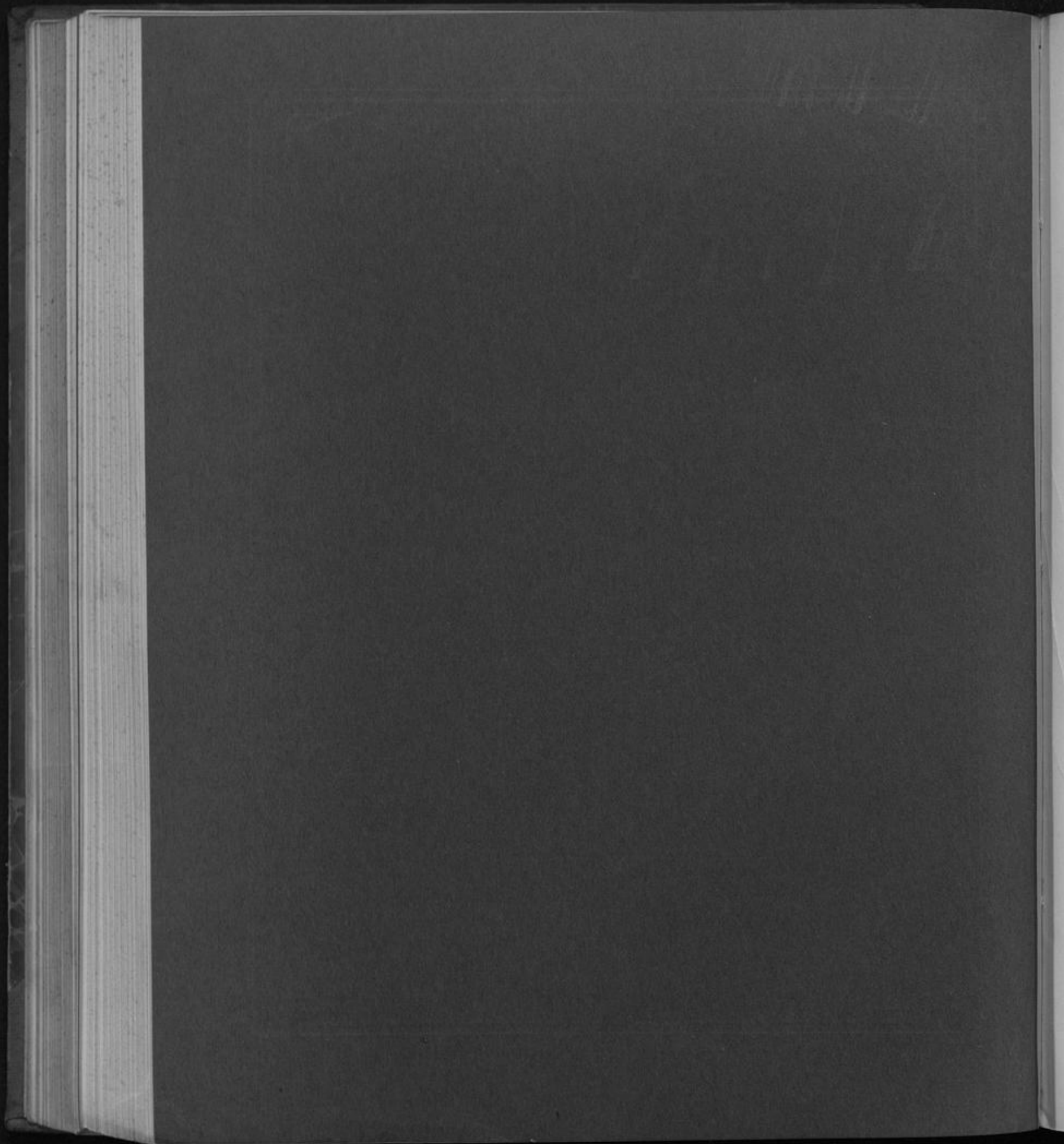

Nachweisungen
der
**Besoldungen, Pensionen und der
sonstigen persönlichen Ausgaben**
zu den Haushalts-Etats
der Stadt Düsseldorf
für 1912.

Druck von L. Schwann in Düsseldorf.





Nachweisungen

Besoldungen, Pensionen und der sonstigen persönlichen Ausgaben

den Haushalts-Etats der Stadt Düsseldorf für 1912.

311



Nachweisung II.

Besoldungen bezüglichen Richterinnen, deren Entlass nicht an die staatliche Müterregulierungsstelle angeht.

Verlag Rudolf Müller, Düsseldorf. Druck von E. Schwann, Düsseldorf.

8156 11

Handwritten text, possibly a title or reference, appearing as a faint watermark or bleed-through from the reverse side of the page.

A. u. R. G. 605
2 Bde.

12. 9. 335.



Inhaltsverzeichnis.

Nachweisung I.

Befoldungen der Beamten und Angestellten, Pensionen und Erziehungsgelder, Witwen- und Waisengelder.

	Seite
1. Allgemeine Verwaltung	3
2. Polizeiverwaltung	64
3. Feuerwehr	108
4. Fuhrpark und Straßenreinigung	111
5. Vernichtungsanstalt	112
6. Desinfektionsanstalt und Krankentransportwesen	112
7. Friedhofsverwaltung	113
8. Leihanstalt	114
9. Kanalisation	116
10. Kunstausstellungen und Museen	118
11. Bibliotheken und Lesehallen	119
12. Theater und Orchester	121
13. Sternwarte	127
14. Pflegehäuser	127
15. Allgemeine Krankenanstalten	127
16. Gaswerk	131
17. Elektrizitätswerk	139
18. Wasserwerk mit Badeanstalten	141
19. Straßenbahnen	144
20. Hafen- und Werftanlagen	148
21. Schlachthof	154
22. Sparkasse	158
23. Tonhalle mit Weingeschäft	161
24. Zoologischer Garten	162

Siehe Haushaltsetat 1911

Band	Seite
I	23, 25
"	33, 35
"	39
"	45, 46
"	49
"	53
"	69
"	76
"	104/108
"	208/209
"	212
"	216, 219
"	223
"	243
"	250/257
II	3, 7
"	23/31
"	45, 62
"	69, 71, 73
"	91, 93, 95, 97, 101, 103
"	112, 117
"	135
"	143, 147
"	151

Nachweisung II.

Befoldungen derjenigen Lehrpersonen, deren Stellen nicht an die staatliche Alterszulageklasse angeschlossen sind.

1. Höhere Knabenschulen	Seite 165
a) Gymnasium und Realgymnasium	165

I	
"	120

	Seite	Band	Seite
b) Realgymnasium mit Realschule	167	I	123
c) Oberrealschule an der Fürstenwallstraße	170	"	125
d) Oberrealschule i. G. an der Scharnhorststraße	172	"	128
e) Gymnasium i. G. am Comeniusplatz	173	"	131
f) Realschule i. G. an der Eller Straße	174	"	133
2. Kunstgewerbeschule	175	"	203
3. Höhere Mädchenschulen	176	"	—
a) Lehrerinnen-Seminar	176	"	147, 149
b) Luise Schule mit Studienanstalt und Frauenschule	178	"	150
c) Cecilien Schule	180	"	152
d) Höhere Mädchenschule i. G. im nördlichen Stadtteil	181	"	154
4. Fortbildungs- und kaufmännische Fachschulen	182	"	—
a) Gewerbliche Fortbildungsschule	182	"	187
b) Kaufmännische Fortbildungsschule	183	"	191
c) Handelsschule für Mädchen	184	"	192
5. Fachschule für Handwerk und Industrie	185	"	200
6. Verwaltungsbeamtenschule	185	"	206

Nachweisung III.

Befoldungen derjenigen Lehrpersonen, deren Stellen an die staatliche Alterszulagekasse angeschlossen sind.

	Seite	Band	Seite
1. Volksschulen	189	I	176, 179
2. Mittelschulen	235	"	—
a) Mädchen-Mittelschule an der Oststraße	235	"	162
b) Mädchen-Mittelschule an der Florastraße	236	"	164
c) Knaben-Mittelschule an der Luise Straße	238	"	166
d) Mittelschule an der Ehrenstraße	239	"	168

Kosten und Gutsbezeichnung	1911		1912		Bemerkungen
	in M.	in P.	in M.	in P.	

Kopf der allgemeinen Verteilung

I. Kreisbezirk
 A. Allgemeines Verwaltungspersonal

Nachweisung I

der Befoldungen der Beamten und Angestellten, der Pensionen
 und Erziehungsgelder, sowie der Witwen- und Waisengelder.

Königl. Landr. Kreisverwalter
 vom 1. Oktober 1912 ab

Rechnungsjahr 1912.

Königl. Landr. Kreisverwalter	12000	12000	12000	12000	
Landr. Kreisverwalter	10000	10000	10000	10000	
Landr. Kreisverwalter	8000	8000	8000	8000	
Landr. Kreisverwalter	6000	6000	6000	6000	
Landr. Kreisverwalter	4000	4000	4000	4000	
Landr. Kreisverwalter	2000	2000	2000	2000	
Landr. Kreisverwalter	1000	1000	1000	1000	
Landr. Kreisverwalter	500	500	500	500	
Landr. Kreisverwalter	250	250	250	250	
Landr. Kreisverwalter	125	125	125	125	
Landr. Kreisverwalter	62,5	62,5	62,5	62,5	
Landr. Kreisverwalter	31,25	31,25	31,25	31,25	
Landr. Kreisverwalter	15,625	15,625	15,625	15,625	
Landr. Kreisverwalter	7,8125	7,8125	7,8125	7,8125	
Landr. Kreisverwalter	3,90625	3,90625	3,90625	3,90625	
Landr. Kreisverwalter	1,953125	1,953125	1,953125	1,953125	
Landr. Kreisverwalter	976,5625	976,5625	976,5625	976,5625	
Landr. Kreisverwalter	488,28125	488,28125	488,28125	488,28125	
Landr. Kreisverwalter	244,140625	244,140625	244,140625	244,140625	
Landr. Kreisverwalter	122,0703125	122,0703125	122,0703125	122,0703125	
Landr. Kreisverwalter	61,03515625	61,03515625	61,03515625	61,03515625	
Landr. Kreisverwalter	30,517578125	30,517578125	30,517578125	30,517578125	
Landr. Kreisverwalter	15,2587890625	15,2587890625	15,2587890625	15,2587890625	
Landr. Kreisverwalter	7,62939453125	7,62939453125	7,62939453125	7,62939453125	
Landr. Kreisverwalter	3,814697265625	3,814697265625	3,814697265625	3,814697265625	
Landr. Kreisverwalter	1,9073486328125	1,9073486328125	1,9073486328125	1,9073486328125	
Landr. Kreisverwalter	953,6743125	953,6743125	953,6743125	953,6743125	
Landr. Kreisverwalter	476,83715625	476,83715625	476,83715625	476,83715625	
Landr. Kreisverwalter	238,418578125	238,418578125	238,418578125	238,418578125	
Landr. Kreisverwalter	119,2092890625	119,2092890625	119,2092890625	119,2092890625	
Landr. Kreisverwalter	59,60464453125	59,60464453125	59,60464453125	59,60464453125	
Landr. Kreisverwalter	29,802322265625	29,802322265625	29,802322265625	29,802322265625	
Landr. Kreisverwalter	14,9011611328125	14,9011611328125	14,9011611328125	14,9011611328125	
Landr. Kreisverwalter	7,45058056640625	7,45058056640625	7,45058056640625	7,45058056640625	
Landr. Kreisverwalter	3,725290283203125	3,725290283203125	3,725290283203125	3,725290283203125	
Landr. Kreisverwalter	1,8626451416015625	1,8626451416015625	1,8626451416015625	1,8626451416015625	
Landr. Kreisverwalter	931,322578125	931,322578125	931,322578125	931,322578125	
Landr. Kreisverwalter	465,6612890625	465,6612890625	465,6612890625	465,6612890625	
Landr. Kreisverwalter	232,83064453125	232,83064453125	232,83064453125	232,83064453125	
Landr. Kreisverwalter	116,415322265625	116,415322265625	116,415322265625	116,415322265625	
Landr. Kreisverwalter	58,2076611328125	58,2076611328125	58,2076611328125	58,2076611328125	
Landr. Kreisverwalter	29,10383056640625	29,10383056640625	29,10383056640625	29,10383056640625	
Landr. Kreisverwalter	14,551915283203125	14,551915283203125	14,551915283203125	14,551915283203125	
Landr. Kreisverwalter	7,2759576416015625	7,2759576416015625	7,2759576416015625	7,2759576416015625	
Landr. Kreisverwalter	3,63797882080078125	3,63797882080078125	3,63797882080078125	3,63797882080078125	
Landr. Kreisverwalter	1,818989410400390625	1,818989410400390625	1,818989410400390625	1,818989410400390625	
Landr. Kreisverwalter	909,491796875	909,491796875	909,491796875	909,491796875	
Landr. Kreisverwalter	454,7458984375	454,7458984375	454,7458984375	454,7458984375	
Landr. Kreisverwalter	227,37294921875	227,37294921875	227,37294921875	227,37294921875	
Landr. Kreisverwalter	113,686474609375	113,686474609375	113,686474609375	113,686474609375	
Landr. Kreisverwalter	56,8432373046875	56,8432373046875	56,8432373046875	56,8432373046875	
Landr. Kreisverwalter	28,42161865234375	28,42161865234375	28,42161865234375	28,42161865234375	
Landr. Kreisverwalter	14,210809326171875	14,210809326171875	14,210809326171875	14,210809326171875	
Landr. Kreisverwalter	7,1054046630859375	7,1054046630859375	7,1054046630859375	7,1054046630859375	
Landr. Kreisverwalter	3,55270233154296875	3,55270233154296875	3,55270233154296875	3,55270233154296875	
Landr. Kreisverwalter	1,776351165771484375	1,776351165771484375	1,776351165771484375	1,776351165771484375	
Landr. Kreisverwalter	888,2458984375	888,2458984375	888,2458984375	888,2458984375	
Landr. Kreisverwalter	444,12294921875	444,12294921875	444,12294921875	444,12294921875	
Landr. Kreisverwalter	222,061474609375	222,061474609375	222,061474609375	222,061474609375	
Landr. Kreisverwalter	111,0307373046875	111,0307373046875	111,0307373046875	111,0307373046875	
Landr. Kreisverwalter	55,51536865234375	55,51536865234375	55,51536865234375	55,51536865234375	
Landr. Kreisverwalter	27,757684326171875	27,757684326171875	27,757684326171875	27,757684326171875	
Landr. Kreisverwalter	13,8788421630859375	13,8788421630859375	13,8788421630859375	13,8788421630859375	
Landr. Kreisverwalter	6,93942108154296875	6,93942108154296875	6,93942108154296875	6,93942108154296875	
Landr. Kreisverwalter	3,469710540771484375	3,469710540771484375	3,469710540771484375	3,469710540771484375	
Landr. Kreisverwalter	1,7348552703857421875	1,7348552703857421875	1,7348552703857421875	1,7348552703857421875	
Landr. Kreisverwalter	867,42794921875	867,42794921875	867,42794921875	867,42794921875	
Landr. Kreisverwalter	433,713974609375	433,713974609375	433,713974609375	433,713974609375	
Landr. Kreisverwalter	216,8569873046875	216,8569873046875	216,8569873046875	216,8569873046875	
Landr. Kreisverwalter	108,42849365234375	108,42849365234375	108,42849365234375	108,42849365234375	
Landr. Kreisverwalter	54,214246826171875	54,214246826171875	54,214246826171875	54,214246826171875	
Landr. Kreisverwalter	27,1071234130859375	27,1071234130859375	27,1071234130859375	27,1071234130859375	
Landr. Kreisverwalter	13,55356170654296875	13,55356170654296875	13,55356170654296875	13,55356170654296875	
Landr. Kreisverwalter	6,776780853271484375	6,776780853271484375	6,776780853271484375	6,776780853271484375	
Landr. Kreisverwalter	3,3883904266357421875	3,3883904266357421875	3,3883904266357421875	3,3883904266357421875	
Landr. Kreisverwalter	1,69419521331787109375	1,69419521331787109375	1,69419521331787109375	1,69419521331787109375	
Landr. Kreisverwalter	847,10794921875	847,10794921875	847,10794921875	847,10794921875	
Landr. Kreisverwalter	423,553974609375	423,553974609375	423,553974609375	423,553974609375	
Landr. Kreisverwalter	211,7769873046875	211,7769873046875	211,7769873046875	211,7769873046875	
Landr. Kreisverwalter	105,88849365234375	105,88849365234375	105,88849365234375	105,88849365234375	
Landr. Kreisverwalter	52,944246826171875	52,944246826171875	52,944246826171875	52,944246826171875	
Landr. Kreisverwalter	26,4721234130859375	26,4721234130859375	26,4721234130859375	26,4721234130859375	
Landr. Kreisverwalter	13,23606170654296875	13,23606170654296875	13,23606170654296875	13,23606170654296875	
Landr. Kreisverwalter	6,618030853271484375	6,618030853271484375	6,618030853271484375	6,618030853271484375	
Landr. Kreisverwalter	3,3090154266357421875	3,3090154266357421875	3,3090154266357421875	3,3090154266357421875	
Landr. Kreisverwalter	1,65450771331787109375	1,65450771331787109375	1,65450771331787109375	1,65450771331787109375	
Landr. Kreisverwalter	827,27594921875	827,27594921875	827,27594921875	827,27594921875	
Landr. Kreisverwalter	413,637974609375	413,637974609375	413,637974609375	413,637974609375	
Landr. Kreisverwalter	206,8189873046875	206,8189873046875	206,8189873046875	206,8189873046875	
Landr. Kreisverwalter	103,40949365234375	103,40949365234375	103,40949365234375	103,40949365234375	
Landr. Kreisverwalter	51,704746826171875	51,704746826171875	51,704746826171875	51,704746826171875	
Landr. Kreisverwalter	25,8523734130859375	25,8523734130859375	25,8523734130859375	25,8523734130859375	
Landr. Kreisverwalter	12,92618670654296875	12,92618670654296875	12,92618670654296875	12,92618670654296875	
Landr. Kreisverwalter	6,463093353271484375	6,463093353271484375	6,463093353271484375	6,463093353271484375	
Landr. Kreisverwalter	3,2315466766357421875	3,2315466766357421875	3,2315466766357421875	3,2315466766357421875	
Landr. Kreisverwalter	1,61577333831787109375	1,61577333831787109375	1,61577333831787109375	1,61577333831787109375	
Landr. Kreisverwalter	807,88794921875	807,88794921875	807,88794921875	807,88794921875	
Landr. Kreisverwalter	403,943974609375	403,943974609375	403,943974609375	403,943974609375	
Landr. Kreisverwalter	201,9719873046875	201,9719873046875	201,9719873046875	201,9719873046875	
Landr. Kreisverwalter	100,98599365234375	100,98599365234375	100,98599365234375	100,98599365234375	
Landr. Kreisverwalter	50,492996826171875	50,492996826171875	50,492996826171875	50,492996826171875	
Landr. Kreisverwalter	25,2464984130859375	25,2464984130859375	25,2464984130859375	25,2464984130859375	
Landr. Kreisverwalter	12,62324920654296875	12,62324920654296875	12,62324920654296875	12,62324920654296875	
Landr. Kreisverwalter	6,311624603271484375	6,311624603271484375	6,311624603271484375	6,311624603271484375	
Landr. Kreisverwalter	3,1558123016357421875	3,1558123016357421875	3,1558123016357421875	3,1558123016357421875	
Landr. Kreisverwalter	1,57790615081787109375	1,57790615081787109375	1,57790615081787109375	1,57790615081787109375	
Landr. Kreisverwalter	788,95394921875	788,95394921875	788,95394921875	788,95394921875	
Landr. Kreisverwalter	394,476974609375	394,476974609375	394,476974609375	394,476974609375	
Landr. Kreisverwalter	197,2384873046875	197,2384873046875	197,2384873046875	19	

Fbe. Nr.	Namen und Amtsbezeichnung	Titel und Pos. des Stats	Statsjahr 1911		Statsjahr 1912				Bemerkungen
			M	S	im einzelnen		im ganzen		
					M	S	M	S	
1. Etat der allgemeinen Verwaltung.									
I. Befoldungen.									
A. Allgemeine Verwaltung.									
1	Dr. Dehler, Oberbürgermeister, Gehalt 20000,— M. Dienstaufwandsentschädigung 5000,— "	IA, 1	25000	—	25000	—	—	—	Zu 1. Außerdem wird Dienstwoh- nung mit freier Heizung und Beleuchtung gewährt, welche in Höhe von 6000 M. pen- sionsberechtigt ist.
2	Dr. Wülffing, Beigeordneter	"	13000	—	14000	—	—	—	Zu 2. Stadtv.-Beschl. vom 4. 1. 1912.
3	Dr. Greve, Beigeordneter	"	11000	—	12000	—	—	—	Stadtv.-Beschl. v. 21. 2. 1911.
—	Ottermann, Beigeordneter	"	11000	—	—	—	—	—	Pensioniert.
4	Kadte, Königl. Baurat, Beigeordneter Gehalt 13000,— M. Zulage von 1000 M. vom 1. Oktober 1912 ab 500,— "	"	13000	—	13500	—	—	—	Stadtv.-Beschl. v. 4. 1. 1912.
5	Geusen, Königl. Baurat, Beigeordneter Gehalt 13000,— M. Zulage von 1000 M. vom 1. Juli 1912 ab 750,— "	"	13000	—	13750	—	—	—	Stadtv.-Beschl. v. 4. 1. 1912.
6	Dr. Thelemann, Beigeordneter	"	10000	—	12000	—	—	—	Stadtv.-Beschl. v. 21. 2. 1911 und v. 4. 1. 1912.
7	Dr. Scholz, Beigeordneter	"	10000	—	12000	—	—	—	Stadtv.-Beschl. v. 21. 2. 1911.
8	Dr. Matthias, Beigeordneter	"	8000	—	10000	—	—	—	Stadtv.-Beschl. v. 21. 2. 1911 und v. 4. 1. 1912.
9	Schweling, Beigeordneter	"	8000	—	9000	—	—	—	Stadtv.-Beschl. v. 4. 1. 1912.
10	Knopp, Beigeordneter	"	9000	—	10000	—	—	—	Stadtv.-Beschl. v. 4. 1. 1912.
11	Henninghausen, Beigeordneter	"	7000	—	8000	—	—	—	Zu 11. Stadtv.-Beschl. v. 4. 1. 1912. Dienstwohnung im Werte von 1000 M.
12	Professor Dr. Herold, Beigeordneter	"	9000	—	10000	—	—	—	Stadtv.-Beschl. v. 4. 1. 1912.
13	Dr. Most, Beigeordneter	"	—	—	8000	—	—	—	Zu 13. Stelle v. Ottermann. Stadtv.-Beschl. v. 13. 12. 1910.
14	Dr. jur. Simonis, Vorsteher des Rechnungs- Revisionsbüreaus, Rechtsanwalt u. Justitiar	"	7000	—	7000	—	—	—	
15	Vindemann, Juristischer Hilfsarbeiter	"	3600	—	3600	—	—	—	
16	Medizinalrat Dr. Schrakamp, Stadtarzt	"	9500	—	9500	—	—	—	
	Zu übertragen		167 100	—	177 350	—	—	—	

Lfde. Nr.	Namen und Amtsbezeichnung	Titel und Pos. des Stats	Statsjahr 1911		Statsjahr 1912		Bemerkungen
			M	Σ	im einzelnen M	Σ im ganzen M	
	Übertrag		167	100	177	350	
—	Dr. Leonhardt, Stadtassistentenarzt	IA, 1	4000	—	—	—	Ausgeschieden.
—	Dr. Franz, Stadtassistentenarzt	"	4000	—	—	—	Ausgeschieden.
17	Dr. Schürmann, Stadtassistentenarzt, Gehalt 4500,— M. Alterszulage von 500 M. vom 1. Oktober 1912 ab 250,— "	"	4000	—	4750	—	Stadtv.-Beschl. v. 24. 10. 1911.
18	Dr. Schiedat, Stadtassistentenarzt	"	—	—	4500	—	Stelle von Dr. Franz.
19, Stadtassistentenarzt	"	—	—	4500	—	Stelle von Dr. Leonhardt.
—	Dr. Most, Direktor des statistischen Amtes	"	7000	—	—	—	Zum Beigeordneten gewählt. Seite Nr. 13.
20	Stid, Bürgermeister a. D.	"	8500	—	9500	—	Zu 20. Dienstwohnung im Werte von 1000 M. ist in Fortfall gekommen.
Bureau.							
Bureau direktoren.							
21	Reinmuth, Gehalt 7100,— M. Alterszulage von 400 M. vom 1. April 1912 ab 400,— "	"	7100	—	7500	—	Stadtv.-Beschl. v. 4. 1. 1912.
22	Wilde	"	6300	—	6900	—	Stadtv.-Beschl. v. 25. 7. 1911.
Rechnungsrevisor.							
23	Merkelbach, Gehalt 5800,— M. Alterszulage von 400 M. vom 1. April 1912 ab 400,— " Pensionsfähige Zulage 500,— "	"	6300	—	6700	—	
Oberstadtsekretäre.							
24	Luchhaus	"	5900	—	5900	—	
25	Sternberg, Gehalt 6000,— M. Pensionsfähige Zulage 500,— "	"	6500	—	6500	—	
26	Schagen	"	6000	—	6000	—	
	Zu übertragen		232	700	240	100	

Nf. Nr.	Namen und Amtsbezeichnung	Titel und Pos. des Stats	Statsjahr 1911		Statsjahr 1912		Bemerkungen
			M	3	im einzelnen M 3	im ganzen M 3	
	Übertrag		232 700	—	240 100	—	
27	Küllerz	IA, 1	5355	—	6000	—	Zu 27. Dienstwohnung ist in Wegfall gekommen.
28	Tischendorf, Gehalt 5400,— M. Alterszulage von 200 M. vom 1. April 1912 ab 200,— " Pensionsfähige Zulage 500,— "	"	5900	—	6100	—	
29	Gahrmann, Gehalt 5600,— M. Pensionsfähige Zulage 500,— "	"	6100	—	6100	—	
30	Staudt	"	6000	—	6000	—	
31	Bach, Gehalt 5600,— M. Alterszulage von 200 M. vom 1. April 1912 ab 200,— "	"	5600	—	5800	—	
32	Mann	"	5400	—	5400	—	
33	Gebhardt	"	5400	—	5400	—	
34	Pohlmann II, Gehalt 5400,— M. Alterszulage von 200 M. vom 1. April 1912 ab 200,— "	"	—	—	5600	—	
35	Grün	"	—	—	5200	—	
36	Schmidt III, Gehalt 5150,— M. Alterszulage von 200 M. vom 1. Juli 1911 ab 50,— "	"	—	—	5200	—	
—	Zur Beförderung von 7 Stadtssekretären I. Klasse zu Oberstadtssekretären	"	3500	—	—	—	
	Stadtssekretäre I. Klasse.						
—	Schlüter	"	5400	—	—	—	Pensioniert.
37	Dürholt	"	4715	—	4715	—	Dienstwohnung.
—	Pohlmann II	"	5100	—	—	—	Pohlmann II ist zum Oberstadtssekretär befördert. Siehe Nr. 34.
—	Grün	"	4700	—	—	—	Desgl. Siehe Nr. 35.
	Zu übertragen		295 870	—	301 615	—	

Lfde. Nr.	Namen und Amtsbezeichnung	Titel und Pos. des Stats	Statsjahr 1911		Statsjahr 1912				Bemerkungen
			M	3	in einzelnen		in ganzen		
			M	3	M	3	M	3	
	Übertrag		295	870	301	615			
—	Schmidt III	I A, 1	4650	—	—	—			Wie bei Bohlmann II. Siehe Nr. 86.
38	Salkowsky, Gehalt 4650,— M. Alterszulage von 200 M. vom 1. Juli 1911 ab 50,— "	"	4650	—	4700	—			
39	Wagner I, Gehalt 4500,— M. Alterszulage von 200 M. vom 1. April 1912 ab 200,— "	"	4500	—	4700	—			
40	Albrecht	"	5300	—	5300	—			
41	Krüger I, Gehalt 4500,— M. Alterszulage von 200 M. vom 1. April 1912 ab 200,— "	"	4500	—	4700	—			
42	Eichers	"	5100	—	5100	—			
43	Schubert, Gehalt 4450,— M. Alterszulage von 200 M. vom 1. Juli 1911 ab 50,— "	"	4450	—	4500	—			
44	Schneider	"	4500	—	4500	—			
45	Neusen, Gehalt 4300,— M. Alterszulage von 200 M. vom 1. Oktober 1912 ab 100,— "	"	4300	—	4400	—			
46	Nöcker, Gehalt 4300,— M. Alterszulage von 200 M. vom 1. Oktober 1912 ab 100,— "	"	4300	—	4400	—			
47	Schmidt II, Gehalt 4350,— M. Alterszulage von 200 M. vom 1. Januar 1912 ab 150,— "	"	4350	—	4500	—			
48	Schrader	"	4300	—	4300	—			
49	Eitner	"	4300	—	4300	—			
50	Flurschütz, Gehalt 4500,— M. Alterszulage von 200 M. vom 1. April 1912 ab 200,— "	"	4500	—	4700	—			
	Zu übertragen		359	570	361	715			

Pfd. Nr.	Namen und Amtsbezeichnung	Titel und Pos. des Stats	Statsjahr 1911		Statsjahr 1912		Bemerkungen
			M	℄	im einzelnen	im ganzen	
			M	℄	M	℄	
	Übertrag		359	570	361	715	
51	Dietrich, Gehalt 4500,— M. Alterszulage von 200 M. vom 1. Oktober 1912 ab 100,— "	I A, 1	4500		4600		
52	van Lamoen, Gehalt 4150,— M. Alterszulage von 300 M. vom 1. Oktober 1911 ab 150,— "	"	4150		4300		
53	Prinz, Gehalt 4390,— M. Alterszulage von 200 M. vom 1. Januar 1913 ab 50,— "	"	—		4440		Dienstwohnung.
54	Effer I	"	—		4700		
55	Dauzenberg, Gehalt 4300,— M. Alterszulage von 200 M. vom 1. Oktober 1912 ab 100,— "	"	—		4400		
56	Schombert, Gehalt 4300,— M. Alterszulage von 200 M. vom 1. Oktober 1912 ab 100,— "	"	—		4400		
57	Pielsticker	"	—		4300		
58	Hesral	"	—		4300		
59	Pohlmann I	"	—		4300		
60	Geppelt, Gehalt 4150,— M. Alterszulage von 300 M. vom 1. Oktober 1911 ab 150,— "	"	—		4300		
61	Hattrop, Gehalt 4000,— M. Alterszulage von 300 M. vom 1. April 1912 ab 300,— "	"	—		4300		
62	Boddenberg, Gehalt 4000,— M. Alterszulage von 300 M. vom 1. April 1912 ab 300,— " Nichtpensionsberechtig. Zulage 600,— "	"	—		4900		Zu 62. Die nicht pensions- berechtigte Zulage beträgt vom 1. April 1912 ab nur noch 600 M., statt 700 M.
63	Kortgöbde, Gehalt 4000,— M. Alterszulage von 300 M. vom 1. Juli 1912 ab 225,— "	"	—		4225		
	Zu übertragen		368	220	419	180	

Lfde. Nr.	Namen und Amtsbezeichnung	Titel und Pos. des Etatés	Etatjahr 1911		Etatjahr 1912		Bemerkungen
			M	₡	im einzelnen	im ganzen	
	Übertrag		368	220	419	180	
64	Gondolf, Gehalt 4000,— M. Alterszulage von 300 M. vom 1. Juli 1912 ab 225,— "	I A, 1	—	—	4225	—	
65	Mosbach, Gehalt 4000,— M. Alterszulage von 300 M. vom 1. Juli 1912 ab 225,— "	"	—	—	4225	—	
66	Hings, Gehalt 4150,— M. Alterszulage von 300 M. vom 1. Oktober 1911 ab 150,— "	"	—	—	4300	—	Stelle von Schütter.
67	Zur Beförderung von 3 Stadtsekretären zu Stadtsekretären I. Klasse	"	8000	—	1500	—	
	Stadtsekretäre.						
—	Prinz	"	3965	—	—	—	Prinz ist zum Stadtsekretär I. Klasse befördert. Siehe Nr. 53.
68	Schroeder	"	4200	—	4200	—	Effer I ist zum Stadtsekretär I. Klasse befördert. Siehe Nr. 54.
—	Effer I	"	4200	—	—	—	Pensioniert.
—	Delsner	"	4200	—	—	—	Dausenberg ist zum Stadt- sekretär I. Klasse befördert. Siehe Nr. 55.
—	Dausenberg	"	3800	—	—	—	Schombert desgleichen. Siehe Nr. 56.
—	Schombert	"	3800	—	—	—	Bielsticker desgleichen. Siehe Nr. 57.
—	Bielsticker	"	3800	—	—	—	Roach ist zur Beihanstalt und von dort zur Kasernenverwal- tung versetzt Siehe Nr. 54.
—	Roach	"	3800	—	—	—	Hesral ist zum Stadtsekretär I. Klasse befördert. Siehe Nr. 58.
—	Hesral	"	3800	—	—	—	Bohlmann desgleichen. Siehe Nr. 59.
—	Bohlmann I	"	3800	—	—	—	
69	Boerich, Gehalt 3800,— M. Alterszulage von 200 M. vom 1. April 1912 ab 200,— "	"	3550	—	4000	—	Zu 69. Für 1911 war das Gehalt nach den Beförderungs- bestimmungen vom 30.7.07 berechnet.
—	Hings	"	3650	—	—	—	Hings ist zum Stadtsekretär I. Klasse befördert. Siehe Nr. 66.
	Zu übertragen		422	785	441	630	

Lfd. Nr.	Namen und Amtsbezeichnung	Titel und Pos. des Etats	Statsjahr 1911		Statsjahr 1912		Bemerkungen
					im einzelnen	im ganzen	
			M	S	M	S	
	Übertrag		422 785		441 630		
70	Vigius, Gehalt 3650,— M. Alterszulage von 300 M. vom 1. Oktober 1911 ab <u>150,— "</u>	I A, 1	3650		3800		
—	Geppelt	"	3650		—		Geppelt ist zum Stadtfretär I. Klasse befördert. Siehe Nr. 60.
—	Hattrop	"	3500		—		Hattrop desgleichen. Siehe Nr. 61.
—	Boddenberg	"	4200		—		Boddenberg desgleichen. Siehe Nr. 62.
—	Kortgöbde	"	3500		—		Kortgöbde desgleichen. Siehe Nr. 63.
71	Seypfel, Gehalt 3500,— M. Alterszulage von 300 M. vom 1. Juli 1912 ab <u>225,— "</u>	"	3500		3725		
—	Gondolf	"	3500		—		Gondolf ist zum Stadtfretär I. Klasse befördert. Siehe Nr. 64.
—	Mosbach	"	3500		—		Mosbach desgleichen. Siehe Nr. 65.
72	Schmelzer, Gehalt 3500,— M. Alterszulage von 300 M. vom 1. Januar 1913 ab <u>75,— "</u>	"	3500		3575		
73	von der Burg, Gehalt 3500,— M. Alterszulage von 300 M. vom 1. Januar 1913 ab <u>75,— "</u>	"	3500		3575		
74	Hollender, Gehalt 3500,— M. Alterszulage von 300 M. vom 1. Januar 1913 ab <u>75,— "</u>	"	3500		3575		
75	Halstenberg, Gehalt 3500,— M. Alterszulage von 300 M. vom 1. Januar 1913 ab <u>75,— "</u>	"	3500		3575		
76	Porß, Gehalt 3500,— M. Alterszulage von 300 M. vom 1. Januar 1913 ab <u>75,— "</u>	"	3500		3575		
77	Bellers, Gehalt 4000,— M. Alterszulage von 200 M. vom 1. Juli 1912 ab <u>150,— "</u>	"	4000		4150		
	Zu übertragen		473 285		471 180		

fretär
Siehefretär
SieheEink-
erbet.

Siehe

Siehe

t und
ernah-
341.fretär
Siehe

Siehe

er das
jung-
1. 7. 07fretär
Siehe

Fide. Nr.	Namen und Amtsbezeichnung	Titel und Pos. des Stats	Statsjahr 1911		Statsjahr 1912		Bemerkungen
			M	₡	im einzelnen M	₡	
	Übertrag		473	285	471	180	
78	Schwizki, Gehalt 4000,— M. Alterszulage von 200 M. vom 1. Juli 1912 ab 150,— "	I A, 1	4000	—	4150	—	
79	Schreiber	"	3800	—	3800	—	
80	Krämer	"	3500	—	3500	—	
81	Werner	"	3500	—	3500	—	
82	Dieckmann	"	3500	—	3500	—	
83	Junker, Gehalt 3500,— M. Alterszulage von 300 M. vom 1. Oktober 1912 ab 150,— "	"	3300	—	3650	—	Zu 83. Für 1911 war das Gehalt nach den Befoldungsbestimmungen vom 30. 7. 07 berechnet.
84	Hermann	"	3500	—	3500	—	
—	Entner	"	3500	—	—	—	Entner ist zur Sparteasse berufen.
85	Drees	"	3500	—	3500	—	
86	Krüger II	"	3500	—	3500	—	
87	Schmidt IV	"	3500	—	3500	—	
88	Fischges	"	3500	—	3500	—	
89	Wagener	"	3500	—	3500	—	
90	Gerber	"	3500	—	3500	—	
91	Harrn	"	3500	—	3500	—	
92	Zahnä	"	3300	—	3500	—	Zu 92. Für 1911 war das Gehalt nach den Befoldungsbestimmungen vom 30. 7. 07 berechnet.
93	Brandt	"	3500	—	3500	—	
94	Lieb, Gehalt 3425,— M. Alterszulage von 300 M. vom 1. Juli 1911 ab 75,— "	"	3425	—	3500	—	
95	Wanger, Gehalt 3425,— M. Alterszulage von 300 M. vom 1. Juli 1911 ab 75,— "	"	3425	—	3500	—	
	Zu übertragen		540	035	535	280	

Lfde. Nr.	Namen und Amtsbezeichnung	Titel und Pos. des Stats	Statsjahr 1911		Statsjahr 1912		Bemerkungen
			M	3	im einzelnen M	3 in ganzen M	
	Übertrag		540	035	535	280	
96	Fischborn, Gehalt 3425,— M. Alterszulage von 300 M. vom 1. Juli 1911 ab 75,— "	I A, 1	3425		3500		
97	Ignier, Gehalt 3425,— M. Alterszulage von 300 M. vom 1. Juli 1911 ab 75,— "	"	3425		3500		
98	Wiedling, Gehalt 3350,— M. Alterszulage von 300 M. vom 1. Oktober 1911 ab 150,— "	"	3350		3500		
99	Latuske, Gehalt 3350,— M. Alterszulage von 300 M. vom 1. Oktober 1911 ab 150,— "	"	3350		3500		
100	Düchting, Gehalt 3200,— M. Alterszulage von 300 M. vom 1. April 1912 ab 300,— "	"	3200		3500		
101	Hohendahl, Gehalt 3200,— M. Alterszulage von 300 M. vom 1. April 1912 ab 300,— "	"	3200		3500		
102	Minow, Gehalt 3200,— M. Alterszulage von 300 M. vom 1. April 1912 ab 300,— "	"	3200		3500		
103	Wiese, Gehalt 3200,— M. Alterszulage von 300 M. vom 1. Juli 1912 ab 225,— "	"	3200		3425		
104	Dibenburg	"	3200		3200		
105	Friederichs, Gehalt 3200,— M. Alterszulage von 300 M. vom 1. Januar 1913 ab 75,— "	"	3200		3275		
106	Mewelt, Gehalt 3200,— M. Alterszulage von 300 M. vom 1. Januar 1913 ab 75,— "	"	3200		3275		
107	Rejchen	"	3300		3500		
	Zu übertragen		579	285	576	455	

Zu 107. F für 1911 war das Ge-
halt nach den Befolungsbestim-
mungen vom 30. 7. 07 berechnet.

Sfde. Nr.	Namen und Amtsbezeichnung	Titel und Pos. des Etats	Etatsjahr 1911		Etatsjahr 1912				Bemerkungen
			M	S	im einzelnen		im ganzen		
			M	S	M	S	M	S	
	Übertrag		579	285	576	455			
108	Hugo	I A, 1	3800		3800				
109	Dittmar	"	3800		3800				
110	Potschien, Gehalt 3500,— M. Alterszulage von 300 M. vom 1. April 1912 ab 300,— "	"	3500		3800				
111	Hermanns, Gehalt 3500,— M. Alterszulage von 300 M. vom 1. April 1912 ab 300,— " Nichtpensionsberechtigte Fun- tionszulage als Vollziehungs- Kontrollbeamter 300,— "	"	3800		4100				
112	Krischer	"	3200		3200				
113	Wfen	"	3200		3200				
114	Verfch	"	3200		3200				
115	Huthmann	"	3200		3200				
116	Weyrauch	"	3200		3200				
117	Andreas	"	3200		3200				
118	Briel	"	3200		3200				
119	Hartmann I	"	3200		3200				
120	Schmidt V	"	3200		3200				
121	Schnitzler	"	3200		3200				
122	Kiiwösky	"	3200		3200				
123	Paßarge	"	3200		3200				
124	Mönch	"	3200		3200				
125	Buschhaus	"	3200		3200				
	Zu übertragen		638	985	636	755			

Spde. Nr.	Namen und Amtsbezeichnung	Titel und Pos. des Stats	Statsjahr 1911		Statsjahr 1912				Bemerkungen
			M	ℒ	im einzelnen		im ganzen		
			M	ℒ	M	ℒ	M	ℒ	
	Übertrag		638	985	636	755			
126	Conrad, Gehalt 3200,— M. Alterszulage von 300 M. vom 1. April 1912 ab 300,— "	IA, 1	3200		3500				
127	Buttermann	"	3200		3200				
128	Schuhmacher	"	3200		3200				
129	Schmitz	"	—		3200				Zu 129. Von der Kassenverwal- tung zur allgemeinen Verwaltung verlegt.
130	Ost, Gehalt 2900,— M. Alterszulage von 300 M. vom 1. April 1912 ab 300,— "	"	2900		3200				
131	Haveneth	"	3500		3500				
132	Pfundt, Gehalt 2900,— M. Alterszulage von 300 M. vom 1. April 1912 ab	"	2900		3200				
133	Lagemann, Gehalt 2900,— M. Alterszulage von 300 M. vom 1. April 1912 ab 300,— "	"	2900		3200				
134	Enfinger, Gehalt 2900,— M. Alterszulage von 300 M. vom 1. April 1912 ab 300,— "	"	—		3200				Zu 134. Von der Sparkasse zur allgemeinen Verwaltung verlegt.
135	Schmidt VII, Gehalt 2900,— M. Alterszulage von 300 M. vom 1. April 1912 ab 300,— "	"	2900		3200				
136	Maibücher, Gehalt 2900,— M. Alterszulage von 300 M. vom 1. April 1912 ab 300,— "	"	2900		3200				
137	Wolferts, Gehalt 2900,— M. Alterszulage von 300 M. vom 1. April 1912 ab 300,— "	"	2900		3200				
138	Hartwig, Gehalt 2900,— M. Alterszulage von 300 M. vom 1. April 1912 ab 300,— "	"	2900		3200				
	Zu übertragen		672	385	678	955			

Fide. Nr.	Namen und Amtsbezeichnung	Titel und Fol. des Stats	Statsjahr 1911		Statsjahr 1912		Bemerkungen
			M	3	im einzelnen M	3	
	Übertrag		672	385	678	955	
139	Heinschke, Gehalt 2900,— M. Alterszulage von 300 M. vom 1. April 1912 ab 300,— "	I A, 1	2900		3200		
140	Glaeser, Gehalt 2900,— M. Alterszulage von 300 M. vom 1. April 1912 ab 300,— "	"	2900		3200		
141	Bartels, Gehalt 2900,— M. Alterszulage von 300 M. vom 1. April 1912 ab 300,— "	"	2900		3200		
142	Stuß	"	3200		3200		
143	Hecht	"			2900		
144	Biernadi	"			2900		
145	Wohlfarth	"			2900		
146	Paulmann	"			2900		
147	Pilian	"			2900		
148	Fastabend	"			2900		
149	Geißler	"			2900		
150	Meher II	"			2900		
151	Blume	"			2900		
152	Otto	"			4000		
153	Nohl	"			2900		
154	Schmitz	"			2900		
155	Springhorn	"			2900		
156	Hagedorn	"			2900		
157	Bröder	"			2900		
	Zu übertragen		684	285	736	355	

Fde. Nr.	Namen und Amtsbezeichnung	Titel und Pos. des Stats	Statsjahr 1911		Statsjahr 1912		Bemerkungen
			M	⊄	im einzelnen M	⊄	
	Übertrag		684	285	736	355	
158	Ludewig	IA, 1	—	—	2900	—	
159	Willms	"	2900	—	2900	—	Stelle von Junfer.
160	"	"	2900	—	2900	—	Stelle von van Lamoen.
161	"	"	2900	—	2900	—	Stelle von Cuadt.
162	"	"	—	—	2900	—	Stelle von Deßner.
163	"	"	—	—	2900	—	Stelle von Hings.
164	"	"	—	—	2900	—	Stelle von Secarius.
—	Zur Beförderung von 22 Assistenten zu Stadtsekretären	"	2600	—	—	—	
	Technische Sekretäre.						
165	Peters, Gehalt 3200,— M. Alterszulage von 200 M. vom 1. Juli 1912 ab <u>150,— "</u>	"	3200	—	3350	—	
	Verwaltungs-Sekretäre.						
166	Templin	"	3800	—	3800	—	
167	Schimmelpfennig, Gehalt 3800,— M. Nichtpensionsberecht. Funk- tionszulage als Armen-Kon- trollbeamter <u>200,— "</u>	"	4000	—	4000	—	
168	Birth, Gehalt 3700,— M. Alterszulage von 100 M. vom 1. Juli 1912 ab <u>75,— "</u>	"	3700	—	3775	—	
169	Schlemme, Gehalt 3700,— M. Nichtpensionsberecht. Funk- tionszulage als Armen-Kon- trollbeamter <u>200,— "</u>	"	3900	—	3900	—	
—	Hoffmann I	"	3800	—	—	—	Pensioniert.
	Zu übertragen		717	985	775	480	

Lfd. Nr.	Namen und Amtsbezeichnung	Titel und Pos. des Stats	Statsjahr 1911		Statsjahr 1912				Bemerkungen
			M	S	im einzelnen		im ganzen		
			M	S	M	S	M	S	
	Übertrag		717	985	775	480			
170	Pitschmann	I A, 1	3800		3800				
171	Ezeschla, Gehalt Nichtpensionsberecht. Funktionszulage als Armen-Kontrollbeamter		3700,—	00	200,—	00	3900	3900	
172	Falkenred, Gehalt Alterszulage von 200 M. vom 1. Juli 1911 ab		3650,—	00	50,—	00	3650	3700	
173	Effer II, Gehalt Alterszulage von 200 M. vom 1. Oktober 1912 ab Nichtpensionsberecht. Funktionszulage als Armen-Kontrollbeamter		3500,—	00	100,—	00	200,—	3700	3800
174	Neumann, Gehalt Alterszulage von 200 M. vom 1. Januar 1913 ab Nichtpensionsberecht. Funktionszulage als Armen-Kontrollbeamter		3500,—	00	50,—	00	200,—	3700	3750
175	Reusch, Gehalt Nichtpensionsberecht. Funktionszulage als Armen-Kontrollbeamter		3500,—	00	200,—	00	3700	3700	
176	Senftleben			3500			3500	3500	
177	Weinberg, Gehalt Alterszulage von 200 M. vom 1. Oktober 1911 ab		3400,—	00	100,—	00	3400	3500	
178	Conrads, Gehalt Alterszulage von 200 M. vom 1. April 1912 ab		3300,—	00	200,—	00	3300	3500	
179	Haewß, Gehalt Alterszulage von 200 M. vom 1. April 1912 ab		3300,—	00	200,—	00	3300	3500	
	Zu übertragen		753	935			812	130	

Zfde. Nr.	Namen und Amtsbezeichnung	Titel und Pos. des Stats	Statsjahr 1911		Statsjahr 1912		Bemerkungen
			M	3	im einzelnen	im ganzen	
	Übertrag		753	935	812	130	
—	Hüppop	I A, 1	3300	—	—	—	In den Etat der Sanalkation übernommen.
180	Buhst	"	3300	—	3300	—	
181	Müschborn	"	3300	—	3300	—	
182	Hösner, Gehalt 3250,— M. Alterszulage von 200 M. vom 1. Juli 1911 ab 50,— "	"	3250	—	3300	—	
183	Hamel, Gehalt 3100,— M. Nichtpensionsberecht. Funk- tionszulage als Armen-Kon- trollbeamter 200,— "	"	3300	—	3300	—	
184	Gögen	"	3100	—	3100	—	
185	Ried, Gehalt 3050,— M. Alterszulage von 200 M. vom 1. Juli 1911 ab 50,— "	"	3050	—	3100	—	
186	Conrad II	"	2700	—	2700	—	
—	Otto	"	3800	—	—	—	Otto ist zum Stadtschreiber be- fördert. Siehe Nr. 152.
Bureauassistenten.							
187	Standke, Gehalt 3300,— M. Alterszulage von 200 M. vom 1. April 1912 ab 200,— " Nichtpensionsberecht. Funk- tionszulage als Armen-Kon- trollbeamter 200,— "	"	3500	—	3700	—	
188	Bothmer, Gehalt 2900,— M. Alterszulage von 200 M. vom 1. Januar 1913 ab 50,— "	"	2900	—	2950	—	
189	Blind	"	2900	—	2900	—	
—	Secht	"	2900	—	—	—	Secht ist zum Stadtschreiber be- fördert. Siehe Nr. 143.
	Zu übertragen		795	235	843	780	

Fide. Nr.	Namen und Amtsbezeichnung	Titel und Pos. des Stats	Statsjahr 1911		Statsjahr 1912		Bemerkungen
			M	₡	im einzelnen M	₡	
	Übertrag		795 235	—	843 780	—	
190	Wagner II, Gehalt 2900,— M. Nichtpensionsberecht. Funk- tionszulage als Armen-Kon- trollbeamter 200,— "	I A, 1	3100	—	3100	—	
191	Lenkeit, Gehalt 2900,— M. Nichtpensionsberecht. Funk- tionszulage als Armen-Kon- trollbeamter 200,— "	"	3100	—	3100	—	
192	Flud	"	2900	—	2900	—	
—	Panne	"	2850	—	—	—	Ausgeschieden.
193	Bernhard, Gehalt 2850,— M. Alterszulage von 200 M. vom 1. Juli 1911 ab 50,— "	"	2850	—	2900	—	
194	Flormann, Gehalt 2750,— M. Alterszulage von 200 M. vom 1. Januar 1912 ab 150,— " Nichtpensionsberecht. Funk- tionszulage als Armen-Kon- trollbeamter 200,— "	"	2950	—	3100	—	
195	Kettel, Gehalt 2700,— M. Alterszulage von 200 M. vom 1. Juli 1912 ab 150,— "	"	2700	—	2850	—	
196	Haftmann, Gehalt 2700,— M. Alterszulage von 200 M. vom 1. Juli 1912 ab 150,— "	"	2700	—	2850	—	
—	Biernacki	"	2700	—	—	—	Biernacki ist zum Stadtschreiber be- fördert. Siehe Nr. 144.
—	Wohlfarth	"	2700	—	—	—	Wohlfarth ist zum Stadtschreiber befördert. Siehe Nr. 145.
197	Pließ, Gehalt 2700,— M. Alterszulage von 200 M. vom 1. Juli 1912 ab 150,— "	"	2700	—	2850	—	
198	Berges, Gehalt 2700,— M. Alterszulage von 200 M. vom 1. Juli 1912 ab 150,— "	"	2700	—	2850	—	
	Zu übertragen		829 185	—	870 280	—	

Lfde. Nr.	Namen und Amtsbezeichnung	Titel und Pos. des Stats	Statsjahr 1911		Statsjahr 1912		Bemerkungen
			M	℄	in einzelnen	in ganzen	
	Übertrag		829	185	870	280	
—	Paulmann	IA, 1	2700	—	—	—	Paulmann ist zum Stadtschreiber befördert. Siehe Nr. 146.
—	Kilian	"	2700	—	—	—	Kilian desgleichen. Siehe Nr. 147.
—	Thoret	"	2700	—	—	—	Thoret ist in den Etat der gewerblichen Fortbildungsschule übernommen.
199	Ceder, Gehalt 2700,— M. Alterszulage von 200 M. vom 1. Oktober 1912 ab 100,— "	"	—	—	2800	—	Zu 199. Von der Kassenverwaltung zur allgemeinen Verwaltung versetzt.
—	Fastabend	"	2700	—	—	—	Fastabend ist zum Stadtschreiber befördert. Siehe Nr. 148.
—	Geißler	"	2700	—	—	—	Geißler desgleichen. Siehe Nr. 149.
—	Rohlf	"	2700	—	—	—	Rohlf desgleichen. Siehe Nr. 153.
200	Richter, Gehalt 2700,— M. Alterszulage von 200 M. vom 1. Oktober 1912 ab 100,— "	"	2700	—	2800	—	
—	Schmitz	"	2700	—	—	—	Schmitz ist zum Stadtschreiber befördert. Siehe Nr. 154.
201	Tewes, Gehalt 2700 — M. Alterszulage von 200 M. vom 1. Oktober 1912 ab 100,— "	"	2700	—	2800	—	
202	Krauß, Gehalt 2700,— M. Alterszulage von 200 M. vom 1. Oktober 1912 ab 100,— "	"	2700	—	2800	—	
—	Meyer II	"	2700	—	—	—	Meyer II ist zum Stadtschreiber befördert. Siehe Nr. 150.
203	Bongé, Gehalt 2700,— M. Alterszulage von 200 M. vom 1. Januar 1913 ab 50,— "	"	2700	—	2750	—	
—	Blume	"	2700	—	—	—	Blume ist zum Stadtschreiber befördert. Siehe Nr. 151.
204	Ringel	"	2400	—	2400	—	Zu 204. Nach den Befoldungsbestimmungen vom 30. 7. 07 (als Bureau-Assistent II. Klasse).
205	Schmahf	"	2700	—	2700	—	
206	Breitshuh II	"	2700	—	2700	—	
	Zu übertragen		872	085	892	030	

Lfd. Nr.	Namen und Amtsbezeichnung	Titel und Pos. des Stats	Statsjahr 1911		Statsjahr 1912		Bemerkungen
			M	₡	in einzelnen	in ganzen	
	Übertrag		872 085		892 030		
—	Springhorn	I A, 1	2700		—		Springhorn ist zum Stadtkreier befördert. Siehe Nr. 155.
207	Wiederhold	"	—		2700		Zu 207. Von der Kassenverwaltung zur allgemeinen Verwaltung versetzt.
—	Hagedorn	"	2700		—		Hagedorn ist zum Stadtkreier befördert. Siehe Nr. 156.
208	Sobczyk, Gehalt 2650,— M. Alterszulage von 200 M. vom 1. Juli 1911 ab 50,— "	"	2650		2700		
209	Klages, Gehalt 2600,— M. Alterszulage von 200 M. vom 1. Oktober 1911 ab 100,— "	"	2600		2700		
—	Ludewig	"	2600		—		Ludewig ist zum Stadtkreier befördert. Siehe Nr. 158.
210	Pütz I, Gehalt 2600,— M. Alterszulage von 200 M. vom 1. Oktober 1911 ab 100,— "	"	2600		2700		
211	Antrecht, Gehalt 2600,— M. Alterszulage von 200 M. vom 1. Oktober 1911 ab 100,— "	"	2600		2700		
212	Bad, Gehalt 2600,— M. Alterszulage von 200 M. vom 1. Oktober 1911 ab 100,— "	"	2600		2700		
213	Reinmuth, Gehalt 2600,— M. Alterszulage von 200 M. vom 1. Oktober 1911 ab 100,— "	"	2600		2700		
214	Lüttringhaus, Gehalt 2600,— M. Alterszulage von 200 M. vom 1. Oktober 1911 ab 100,— "	"	2600		2700		
—	Jahns I	"	2600		—		Ausgeschlossen.
—	Willms	"	2600		—		Willms ist zum Stadtkreier befördert. Siehe Nr. 159.
215	Meyer III, Gehalt 2600,— M. Alterszulage von 200 M. vom 1. Oktober 1911 ab 100,— "	"	2600		2700		
	Zu übertragen		906 135		916 330		

Pfd. Nr.	Namen und Amtsbezeichnung	Titel und Pos. des Stats	Statsjahr 1911		Statsjahr 1912		Bemerkungen
			M	₰	im einzelnen	im ganzen	
	Übertrag		906	135	916	330	
216	Effer-Cremelius, Gehalt 2600,— M. Alterszulage von 200 M. vom 1. Oktober 1911 ab 100,— "	IA, 1	2600	—	2700	—	
217	Heiden, Gehalt 2550,— M. Alterszulage von 200 M. vom 1. Januar 1912 ab 150,— "	"	2550	—	2700	—	
218	Rocks, Gehalt 2500,— M. Alterszulage von 200 M. vom 1. April 1912 ab 200,— "	"	2500	—	2700	—	
219	Walter, Gehalt 2500,— M. Alterszulage von 200 M. vom 1. April 1912 ab 200,— "	"	2500	—	2700	—	
220	Schick, Gehalt 2500,— M. Alterszulage von 200 M. vom 1. Juli 1912 ab 150,— "	"	2500	—	2650	—	
221	Rüsters, Gehalt 2500,— M. Alterszulage von 200 M. vom 1. Juli 1912 ab 150,— "	"	2500	—	2650	—	
222	Bellin, Gehalt 2500,— M. Alterszulage von 200 M. vom 1. Oktober 1912 ab 100,— "	"	2500	—	2600	—	
223	Dyen, Gehalt 2500,— M. Alterszulage von 200 M. vom 1. Januar 1913 ab 50,— "	"	2500	—	2550	—	
224	Fuhrmann, Gehalt 2450,— M. Alterszulage von 200 M. vom 1. Juli 1911 ab 50,— "	"	2450	—	2500	—	
225	Kesselhuth	"	2500	—	2500	—	
226	Sorst	"	2500	—	2500	—	
227	Hernsel	"	2200	—	2200	—	
228	Hegewaldt II	"	2200	—	2500	—	
	Zu übertragen		938	135	949	780	

Zu 227. Nach den Befoldungs-
bestimmungen vom 30. 7. 07 (als
Bureauassistent II. Klasse).

Zu 228. Für 1911 war das Ge-
halt nach den Befoldungsbestim-
mungen vom 30. 7. 07 berechnet.

Lfd. Nr.	Namen und Amtsbezeichnung	Titel und Pos. des Stats	Statsjahr 1911		Statsjahr 1912		Bemerkungen
			M	3	in einzelnen	in ganzen	
			M	3	M	3	
	Übertrag		938	135	949	780	
229	Deubler, Gehalt 2450,— M. Alterszulage von 200 M. vom 1. Juli 1911 ab 50,— "	I A, 1	2450		2500		
—	Bredereck	"	2450		—		Ausgeschieden.
230	Schmitz III, Gehalt 2350,— M. Alterszulage von 200 M. vom 1. Januar 1912 ab 150,— "	"	2350		2500		
231	Lenzen, Gehalt 2300,— M. Alterszulage von 200 M. vom 1. April 1912 ab 200,— "	"	2300		2500		
232	Wädert, Gehalt 2300,— M. Alterszulage von 200 M. vom 1. April 1912 ab 200,— "	"	2300		2500		
233	Zaun, Gehalt 2300,— M. Alterszulage von 200 M. vom 1. Oktober 1912 ab 100,— "	"	2300		2400		
234	Dahmen, Gehalt 2300,— M. Alterszulage von 200 M. vom 1. Januar 1913 ab 50,— "	"	2300		2350		
235	Schönherr, Gehalt 2300,— M. Alterszulage von 200 M. vom 1. Juli 1912 ab 150,— "	"	2300		2450		
236	Döhner, Gehalt 2300,— M. Alterszulage von 200 M. vom 1. Juli 1912 ab 150,— "	"	2300		2450		
237	Weiland	"	2300		2300		
238	Vogel	"	2300		2300		
239	Piß	"	2300		2300		
240	Plate	"	2300		2300		
241	Glees	"	—		2300		Stelle von Hoffmann I.
242	Beisiegel	"	—		2300		Stelle von Panne.
	Zu übertragen		968	385	983	230	

Pfd. Nr.	Namen und Amtsbezeichnung	Titel und Pos. des Stats	Statsjahr 1911		Statsjahr 1912		Bemerkungen		
			M	S	in einzelnen			in ganzen	
					M	S		M	S
	Übertrag		968	385	983	230			
243		IA, 1	—	—	2300	—	Stelle von Jahn.		
244		"	—	—	2300	—	Stelle von Brichtow.		
245		"	—	—	2300	—	Stelle von Wilms.		
246		"	—	—	2300	—	Stelle von Brederodt.		
247		"	—	—	2300	—	Stelle von Schneeberger.		
	Kanzleisekretäre.								
248	Mingels	"	3100	—	3100	—			
249	Krivat	"	3100	—	3100	—			
250	Werner	"	3100	—	3100	—			
251	Lenzen	"	3100	—	3100	—			
252	Grewers	"	3100	—	3100	—			
253	Bendel	"	3100	—	3100	—			
—	Oyfer	"	2900	—	—	—	Pensioniert.		
254	Kraus	"	3100	—	3100	—			
255	Stemmrich	"	2700	—	2700	—			
256	Göbbels, Gehalt		2700,—	M.					
	Alterszulage von 200 M. vom 1. April 1912 ab	"	200,—	"	2700	2900			
257	Laube, Gehalt		2700,—	M.					
	Alterszulage von 200 M. vom 1. April 1912 ab	"	200,—	"	—	2900			
258	Ortmann	"	—	—	2700	—			
259	Bengenroth	"	—	—	2700	—			
260		"	—	—	2100	—	Zu 260. Stelle von Oyfer.		
	Zu übertragen		998	385	1 032	430			

Fde. Nr.	Namen und Amtsbezeichnung	Titel und Pos. des Stats	Statsjahr 1911		Statsjahr 1912		Bemerkungen
			M	℄	im einzelnen	im ganzen	
	Übertrag		998 385		1 032 430		
—	Zur Beförderung von 3 Kanzlisten zu Kanz- leisekretären	I A, 1	150		—		
	Kanzlisten.						
—	Laube	"	2700		—		Laube ist zum Kanzleisekretär be- fördert. Siehe Nr. 257.
261	Pfeiffer, Gehalt 2700,— M. Alterszulage von 150 M. vom 1. Juli 1912 ab 112,50 "	"	2700		2812 50		
—	Ortmann	"	2700		—		Ortmann ist zum Kanzleisekretär befördert. Siehe Nr. 258.
262	Krutmeyer	"	2700		2700		
263	Rinke, Gehalt 2550,— M. Alterszulage von 150 M. vom 1. April 1912 ab 150,— "	"	2550		2700		
264	Soevel, Gehalt 2550,— M. Alterszulage von 150 M. vom 1. April 1912 ab 150,— "	"	2550		2700		
—	Wengenroth	"	2550		—		Wengenroth ist zum Kanzleisekretär befördert. Siehe Nr. 259.
265	Viela, Gehalt 2512,50 M. Alterszulage von 150 M. vom 1. Juli 1911 ab 37,50 "	"	2512 50		2550		
266	Dede, Gehalt 2512,50 M. Alterszulage von 150 M. vom 1. Juli 1911 ab 37,50 "	"	2512 50		2550		
267	Ortmüller, Gehalt 2512,50 M. Alterszulage von 150 M. vom 1. Juli 1911 ab 37,50 "	"	2512 50		2550		
268	Fadiner, Gehalt 2437,50 M. Alterszulage von 150 M. vom 1. Januar 1912 ab 112,50 "	"	2437 50		2550		
269	Blaß, Gehalt 2400,— M. Alterszulage von 150 M. vom 1. Oktober 1912 ab 75,— "	"	2400		2475		
	Zu übertragen		1 029 360		1 056 017 50		

Lfd. Nr.	Name und Amtsbezeichnung	Titel und Pos. des Stats	Statsjahr 1911		Statsjahr 1912		Bemerkungen
			M	℄	im einzelnen	im ganzen	
	Übertrag		1 029 360	—	1 056 017	50	
270	Froemmig	I A, 1	2400	—	2400	—	
271	Riemann, Gehalt 2250,— M. Alterszulage von 150 M. vom 1. Juli 1912 ab 112,50 „	„	2250	—	2362	50	
—	Schönherr	„	2250	—	—	—	Schönherr ist als Bureauassistent angestellt. Siehe Nr. 235.
272	Kerſting, Gehalt 2250,— M. Alterszulage von 150 M. vom 1. Juli 1912 ab 112,50 „	„	2250	—	2362	50	
273	Salfmann, Gehalt 2250,— M. Alterszulage von 150 M. vom 1. Oktober 1912 ab 75,— „	„	2250	—	2325	—	
274	Saßmann, Gehalt 2250,— M. Alterszulage von 150 M. vom 1. Januar 1913 ab 37,50 „	„	2250	—	2287	50	
275	Planer	„	2250	—	2250	—	
276	Petri	„	2250	—	2250	—	
277	Lunkowſky, Gehalt 2212,50 M. Alterszulage von 150 M. vom 1. Juli 1911 ab 37,50 „	„	2212	50	2250	—	
278	Beit, Gehalt 2100,— M. Alterszulage von 150 M. vom 1. April 1912 ab 150,— „	„	2100	—	2250	—	
279	Feller, Gehalt 2100,— M. Alterszulage von 150 M. vom 1. April 1912 ab 150,— „	„	2100	—	2250	—	
280	Breſcher, Gehalt 2100,— M. Alterszulage von 150 M. vom 1. Juli 1912 ab 112,50 „	„	2100	—	2212	50	
281	Bellſtedt, Gehalt 2100,— M. Alterszulage von 150 M. vom 1. Juli 1912 ab 112,50 „	„	2100	—	2212	50	
	Zu übertragen		1 058 122	50	1 083 430	—	

Lfd. Nr.	Namen und Amtsbezeichnung	Titel und Pos. des Stats	Statsjahr 1911		Statsjahr 1912		Bemerkungen
			M	3	im einzelnen M	3 im ganzen M	
	Übertrag		1 058	122 50	1 083	430	
282	Krügel, Gehalt 2175,— M. Alterszulage von 150 M. vom 1. Oktober 1911 ab 75,— "	I A, 1	2175		2250		
283	Weißel, Gehalt 2025,— M. Alterszulage von 150 M. vom 1. Oktober 1911 ab 75,— "	"	2025		2100		
284	Kramer	"	1950		1950		
285	Brüden	"	1950		1950		
286	Wolff	"	1800		1800		
287	"	1800		1800		
288	"			1800		Zu 288. Stelle von Schönbr.
Bureauehilfen.							
289	Fonrobert, Gehalt 2400,— M. Alterszulage von 150 M. vom 1. April 1912 ab 150,— "	"	2400		2550		
290	Verbig	"	2100		2100		
291	Kerp, Gehalt 2250,— M. Alterszulage von 150 M. vom 1. April 1912 ab 150,— "	"	2250		2400		
292	Niegel	"	2400		2400		
293	Peipe, Gehalt 2250,— M. Alterszulage von 150 M. vom 1. April 1912 ab 150,— "	"	2250		2400		
294	Jacobs, Gehalt 1950,— M. Alterszulage von 150 M. vom 1. Juli 1912 ab 112,50 "	"	1950		2062 50		
295	Reich	"	1950		1950		
296	Huberti	"	1950		1950		
	Zu übertragen		1 087	072 50	1 114	892 50	

Fide. Nr.	Namen und Amtsbezeichnung	Titel und Pos. des Stats	Statsjahr 1911		Statsjahr 1912		Bemerkungen
			M	ö	in einzelnen	in ganzen	
			M	ö	M	ö	
	Übertrag		1 087 072	50	1 114 892	50	
297	Pfeiffer	I A, 1	1950		1950		
298	Schittler	"	2100		2100		
299	Knipp	"	2100		2100		
300	Spidmann	"	2100		2100		
301	Egner, Gehalt 2100,— M. Alterszulage von 150 M. vom 1. April 1912 ab <u>150,— "</u>	"	2100		2250		
302	Schilling	"	2100		2100		
303	Mörchen	"	2100		2100		
304	Kropp	"	1950		1950		
305	Tobß, Gehalt 1875,— M. Alterszulage von 150 M. vom 1. Oktober 1911 ab <u>75,— "</u>	"	1875		1950		
306	Bögen, Gehalt 1800,— M. Alterszulage von 150 M. vom 1. April 1912 ab <u>150,— "</u>	"	1800		1950		
307	Schmiß, Gehalt 1800,— M. Alterszulage von 150 M. vom 1. April 1912 ab <u>150,— "</u>	"	1800		1950		
308	Krüger, Gehalt 1950,— M. Alterszulage von 150 M. vom 1. April 1912 ab <u>150,— "</u>	"	1800		2100		Stadtv.-Beschl. v. 21. 3. 1911.
309	Hoersch	"	1800		1950		Stadtv.-Beschl. v. 21. 3. 1911.
310	Busch, Gehalt 1800,— M. Alterszulage von 150 M. vom 1. April 1912 ab <u>150,— "</u>	"	1800		1950		
311	Hoffmann	"	1800		2400		Stadtv.-Beschl. v. 21. 3. 1911.
312	Stoch	"	1800		1800		
	Zu übertragen		1 118 047	50	1 147 592	50	

Lfd. Nr.	Namen und Amtsbezeichnung	Titel und Pos. des Etats	Statsjahr 1911		Statsjahr 1912		Bemerkungen
			M	3	im einzelnen	im ganzen	
	Übertrag		1 118 047	50	1 147 592	50	
—	IA, 1	1800	—	—	—	Die Stelle ist in den Etat der Kanalisation übernommen.
313	"	1800	—	1800	—	
314	"	1800	—	1800	—	
315	"	1800	—	1800	—	
316	"	1800	—	1800	—	
317	"	—	—	1800	—	Zu 317—324. Neue Stellen.
318	"	—	—	1800	—	
319	"	—	—	1800	—	
320	"	—	—	1800	—	
321	"	—	—	1800	—	
322	"	—	—	1800	—	
323	"	—	—	1800	—	
324	"	—	—	1800	—	
	Kassenverwaltung.						
325	Klapdor, Stadtkrentmeister	"	7500	—	7500	—	
326	Schmidt I,endant, Gehalt 6000,— M. Pensionsfähige Zulage 500,— "	"	6500	—	6500	—	
327	Gürten, Oberstadtssekretär, Gehalt 5300,— M. Alterszulage von 200 M. vom 1. Oktober 1911 ab 100,— "	"	5300	—	5400	—	
328	Fischer, Oberstadtssekretär, Gehalt 4800,— M. Alterszulage von 400 M. vom 1. April 1912 ab 400,— " Nichtpensionsberecht. Zulage 200,— "	"	5400	—	5400	—	Zu 328. Die nichtpensionsberechtigte Zulage beträgt vom 1. 4. 1912 ab statt 600 M. nur noch 200 M.
	Zu übertragen		1 151 747	50	1 193 992	50	

Spde. Nr.	Namen und Amtsbezeichnung	Titel und Pos. des Stats	Statsjahr 1911		Statsjahr 1912		Bemerkungen	
			M	S	im einzelnen	im ganzen		
			M	S	M	S	M	S
	Übertrag		1 151 747	50	1 193 992	50		
329	Grund, Oberstadtssekretär	I A, 1	—	—	6000	—		
—	Grund, Kontrolleur	"	5400	—	—	—	Grund ist zum Oberstadtssekretär befördert. Siehe Nr. 329.	
330	Koch, Oberstadtssekretär	"	—	—	4815	—	Dienstwohnung.	
—	Koch, Stadtssekretär I. Kl.	"	4590	—	—	—	Koch ist zum Oberstadtssekretär befördert. Siehe Nr. 330.	
331	Frech, Oberstadtssekretär	"	—	—	5200	—		
—	Frech, Stadtssekretär I. Kl.	"	4700	—	—	—	Frech ist zum Oberstadtssekretär befördert. Siehe Nr. 331.	
332	Schlag, Oberstadtssekretär	"	—	—	5200	—		
—	Schlag, Stadtssekretär I. Kl.	"	4700	—	—	—	Schlag ist zum Oberstadtssekretär befördert. Siehe Nr. 332.	
333	Högen, Stadtssekretär I. Kl., Gehalt 5300,— M. Pensionsberechtigte Zulage 400,— "	"	5500	—	5700	—	Zu 333. Für 1911 waren irrtümlich an Gehalt nur 5100 M. eingesetzt.	
334	Grundmann, Stadtssekretär I. Kl.	"	5100	—	5100	—		
335	Peters, Stadtssekretär I. Kl., Gehalt 5100,— M. Alterszulage von 200 M. vom 1. April 1912 ab 200,— "	"	5100	—	5300	—		
336	Siebert, Stadtssekretär I. Kl., Gehalt 4500,— M. Alterszulage von 200 M. vom 1. Oktober 1912 ab 100,— "	"	4500	—	4600	—		
337	Homann, Stadtssekretär I. Kl.	"	4300	—	4300	—		
338	Burghaus, Stadtssekretär I. Kl.	"	4300	—	4300	—		
339	Eisner, Stadtssekretär I. Kl., Gehalt 4300,— M. Alterszulage von 200 M. vom 1. Januar 1913 ab 50,— "	"	—	—	4350	—		
—	Eisner, Stadtssekretär	"	3800	—	—	—	Eisner ist zum Stadtssekretär I. Kl. befördert. Siehe Nr. 339.	
	Zu übertragen		1 203 737	50	1 248 857	50		

Lfd. Nr.	Namen und Amtsbezeichnung	Titel und Pos. des Etats	Statsjahr 1911		Statsjahr 1912		Bemerkungen
			M	3	im einzelnen	im ganzen	
	Übertrag		1 203 737	50	1 248 857	50	
340	Klein, Stadtsekretär I. Kl., Gehalt 4000,— M. Alterszulage von 300 M. vom 1. Juli 1912 ab 225,— "	I A, 1	—	—	4225	—	
—	Klein, Stadtsekretär	"	3500	—	—	—	Klein ist zum Stadtsekretär I. Kl. befördert. Siehe Nr. 340.
341	Roach, Stadtsekretär	"	—	—	3800	—	Zu 441. Von der Leihanstalt zur Rassenverwaltung verlegt.
342	Guse, Stadtsekretär, Gehalt 3650,— M. Alterszulage von 300 M. vom 1. Oktober 1911 ab 150,— "	"	3650	—	3800	—	
343	Schimpf, Stadtsekretär, Gehalt Gehalt 3500,— M. Alterszulage von 300 M. vom 1. April 1912 ab 300,— "	"	3500	—	3800	—	
344	Daemisch, Stadtsekretär	"	3800	—	3800	—	
345	Plümpe, Stadtsekretär	"	3500	—	3500	—	
346	Breitschuh I, Stadtsekretär	"	3200	—	3200	—	
347	Giesen, Stadtsekretär	"	3200	—	3200	—	
348	Hembich, Stadtsekretär	"	3200	—	3200	—	
—	Schmiß, Stadtsekretär	"	3200	—	—	—	Schmiß ist zur allgemeinen Be- waltung verlegt. Siehe Nr. 123.
349	Stollenwerk, Stadtsekretär, Gehalt 3200,— M. Alterszulage von 300 M. vom 1. April 1912 ab 300,— "	"	3200	—	3500	—	
350	Roachsen, Stadtsekretär, Gehalt 2900,— M. Alterszulage von 300 M. vom 1. April 1912 ab 300,— "	"	2900	—	3200	—	
351	Schmidt VI, Stadtsekretär, Gehalt 2900,— M. Alterszulage von 300 M. vom 1. April 1912 ab 300,— "	"	2900	—	3200	—	
	Zu übertragen		1 243 487	50	1 291 282	50	

Fde. Nr.	Namen und Amtsbezeichnung	Titel und Pos. des Stats	Statsjahr 1911		Statsjahr 1912		Bemerkungen
					im einzelnen	im ganzen	
			M	℄	M	℄	
	Übertrag		1 243 487 50		1 291 282 50		
352	Kraft, Stadtsekretär, Gehalt 2900,— M. Alterszulage vom 300 M. vom 1. April 1912 ab 300,— "	IA, 1	2900	—	3200	—	
353	Andres, Stadtsekretär, Gehalt 2900,— M. Alterszulage von 300 M. vom 1. April 1912 ab 300,— "	"	2900	—	3200	—	
354	Gafer, Stadtsekretär, Gehalt 2900,— M. Alterszulage von 300 M. vom 1. April 1912 ab 300,— "	"	2900	—	3200	—	
355	Krosenberg, Stadtsekretär, Gehalt 2900,— M. Alterszulage von 300 M. vom 1. Juli 1912 ab 225,— "	"	—	—	3125	—	
356	Košnid, Stadtsekretär	"	—	—	2900	—	
357	Wille, Stadtsekretär	"	—	—	2900	—	
358	Prizlow, Stadtsekretär	"	2900	—	2900	—	
359	Hoffmann II, Verwaltungssekretär	"	3700	—	3700	—	
360	Killer, Verwaltungssekretär	"	3500	—	3500	—	
—	Krosenberg, Assistent	"	2900	—	—	—	Krosenberg ist zum Stadtsekretär befördert. Siehe Nr. 355.
361	Zhl, Assistent, Gehalt 2800,— M. Alterszulage von 200 M. vom 1. Oktober 1911 ab 100,— "	"	2800	—	2900	—	
—	Košnid, Assistent	"	2800	—	—	—	Košnid ist zum Stadtsekretär befördert. Siehe Nr. 356.
—	Wille, Assistent	"	2700	—	—	—	Wille desgleichen. Siehe Nr. 357.
—	Ceder, Assistent	"	2700	—	—	—	Ceder ist zur allgemeinen Verwaltung versetzt. Siehe Nr. 199.
362	Schüg, Assistent, Gehalt 2700,— M. Alterszulage von 200 M. vom 1. Oktober 1912 ab 100,— "	"	2700	—	2800	—	
	Zu übertragen		1 278 887 50		1 325 607 50		

Fde. Nr.	Namen und Amtsbezeichnung	Titel und Pos. des Stats	Statsjahr 1911		Statsjahr 1912		Bemerkungen
			M	3	im einzelnen M	3 im ganzen M	
	Übertrag		1 278 887	50	1 325 607	50	
—	Eccarius, Assistent	IA, 1	2700	—	—	—	Eccarius ist zum Stadtfretär be- fördert und zur Gehaltszahl verlegt
363	Randau, Assistent, Gehalt 2700,— M. Alterszulage von 200 M. vom 1. Januar 1913 ab <u>50,— „</u>	„	2700	—	2750	—	Zu 363. Führt bislang den Namen „von Hynarzewski“.
364	Schrumpf, Assistent	„	2700	—	2700	—	
—	Wiederhold, Assistent	„	2700	—	—	—	Wiederhold ist zur allgemeinen Verwaltung verlegt. Siehe Nr. 207.
—	Bröder, Assistent	„	2650	—	—	—	Bröder ist zum Stadtfretär be- fördert und zur allgemeinen Ver- waltung verlegt. Siehe Nr. 157.
—	Briglow, Assistent	„	2600	—	—	—	Briglow ist zum Stadtfretär be- fördert. Siehe Nr. 358.
—	Schneeberger, Assistent	„	2500	—	—	—	Schneeberger ist zur Sparsache verlegt.
365	Coblenz, Assistent	„	2500	—	2500	—	
366	Budke, Assistent, Gehalt 2500,— M. Alterszulage von 200 M. vom 1. Januar 1913 ab <u>50,— „</u>	„	2500	—	2550	—	
367	Umbehr, Assistent, Gehalt 2300,— M. Alterszulage von 200 M. vom 1. Juli 1912 ab <u>150,— „</u>	„	2300	—	2450	—	
368	Schindewolf, Assistent, Gehalt 2300,— M. Alterszulage von 200 M. vom 1. Januar 1913 ab <u>50,— „</u>	„	2300	—	2350	—	
369	Heß, Bureagehilfe	„	2100	—	2100	—	
370	Pfeiffer, Bureagehilfe, Gehalt 2025,— M. Alterszulage von 150 M. vom 1. Oktober 1911 ab <u>75,— „</u>	„	2025	—	2100	—	
371	Thiemann, Bureagehilfe, Gehalt 2025,— M. Alterszulage von 150 M. vom 1. Oktober 1911 ab <u>75,— „</u>	„	2025	—	2100	—	
	Zu übertragen		1 313 187	50	1 325 207	50	

Fide. Nr.	Namen und Amtsbezeichnung	Titel und Pos. des Stats	Statsjahr 1911		Statsjahr 1912		Bemerkungen
			M	℄	im einzelnen	im ganzen	
	Übertrag		1 313 187	50	1 347 207	50	
372	Priester, Bureagehilfe, Gehalt 1800,— M. Alterszulage von 150 M. vom 1. April 1912 ab <u>150,— "</u>	IA, 1	1800	—	1950	—	
373	Pallast, Bureagehilfe	"	1950	—	1950	—	
Vollziehungsbeamte.							
374	Niese	"	2700	—	2700	—	Die Vollziehungsbeamten erhalten neben dem Gehalte 90% der eingehenden Vollziehungsgebühren.
375	Bachmann	"	2700	—	2700	—	
376	Lampe	"	2700	—	2700	—	
377	Espenhahn, Gehalt 2600,— M. Alterszulage von 100 M. vom 1. April 1912 ab <u>100,— "</u>	"	2600	—	2700	—	
378	Lindemann	"	2600	—	2600	—	
379	Vönnede	"	2700	—	2700	—	
380	Geisf	"	2700	—	2700	—	
381	Mag	"	2700	—	2700	—	
382	Liepsch	"	2500	—	2500	—	
383	Schmitz I	"	2500	—	2500	—	
384	Kemper, Gehalt 2400,— M. Alterszulage von 100 M. vom 1. Juli 1912 ab <u>75,— "</u>	"	2400	—	2475	—	
385	Scheuermann	"	2400	—	2400	—	
386	Korth	"	2400	—	2400	—	
387	Neuberger	"	2400	—	2400	—	
388	Maßerath	"	2400	—	2400	—	
	Zu übertragen		1 355 337	50	1 389 682	50	

Lfde. Nr.	Namen und Amtsbezeichnung	Titel und Pos. des Stats	Statsjahr 1911		Statsjahr 1912				Bemerkungen
			M	5	im einzelnen		im ganzen		
			M	5	M	5	M	5	
	Übertrag		1 355	337 50	1 389	682	50		
389	Zimmermanns, Gehalt 2300,— M. Alterszulage von 100 M. vom 1. Juli 1912 ab 75,— "	I A, 1	2300		2375				
390	Udrow "	"	2300		2300				
391	Schmiß II "	"	2300		2300				
392	Rössler "	"	2150		2150				
393	Rothe, Gehalt 2150,— M. Alterszulage von 150 M. vom 1. April 1912 ab 150,— "	"	2150		2300				
394	Brendgens, Gehalt 2150,— M. Alterszulage von 150 M. vom 1. Oktober 1912 ab 75,— "	"	2150		2225				
395	Paulsen, Gehalt 2150,— M. Alterszulage von 150 M. vom 1. Oktober 1912 ab 75,— "	"	2150		2225				
396	Bremesse "	"	2150		2150				
397	Sundhausen, Gehalt 2150,— M. Alterszulage von 150 M. vom 1. April 1912 ab 150,— "	"	2150		2300				
398	Klefsch "	"	2150		2150				
399	Menzendorf, Gehalt 2000,— M. Alterszulage von 150 M. vom 1. Juli 1912 ab 112,50 "	"	2000		2112 50				
400	Serbig "	"	2000		2000				
401	Diezel "	"	2000		2000				
402	Warten "	"	2150		2150				
403	Schacht "	"	2000		2000				
404	Strothenge "	"	2000		2000				
	Zu übertragen		1 389	437 50	1 424	420			

Fde. Nr.	Namen und Amtsbezeichnung	Titel und Pos. des Stats	Statsjahr 1911		Statsjahr 1912		Bemerkungen
			M	3	im einzelnen M	3 im ganzen	
	Übertrag		1 389 437	50	1 424 420		
405	Höffen, Gehalt 1850,— M. Alterszulage von 150 M. vom 1. Januar 1913 ab 37,50 "	I A, 1	1850	—	1887	50	
406	Bülow	"	1850	—	1850	—	
407	Bordihn	"	2000	—	2000	—	
408	Müller, Gehalt 1850,— M. Alterszulage von 150 M. vom 1. April 1912 ab 150,— "	"	1850	—	2000	—	
409	Richter, Gehalt 2000,— M. Alterszulage von 150 M. vom 1. April 1912 ab 150,— "	"	2000	—	2150	—	
410	"	—	—	1700	—	Neue Stelle.
411	"	—	—	1700	—	Neue Stelle.
	Haus- und Botenmeister.						
412	Ganzert, Gehalt 3510,— M. Alterszulage von 200 M. vom 1. Oktober 1911 ab 100,— "	"	3510	—	3610	—	Zu 412. Dienstwohnung im Werte von 390 M. Außerdem freie Heizung und freies Licht, bei deren Aufgeben jedoch eine Entschädigung nicht gewährt wird und deren Wert bei Berechnung der Pen- sion nicht in Anrechnung kommt.
	Unterbeamte.						
	a) Steuerkontrollbeamte.						
413	Blaß	I A, 1	2500	—	2500	—	
414	Kröll	"	2500	—	2500	—	
415	Bendheuer, Gehalt 2300,— M. Alterszulage von 100 M. vom 1. Januar 1913 ab 25,— "	"	2300	—	2325	—	
	b) Kassendiener.						
416	Binzen	"	2700	—	2700	—	
417	Köppen	"	2300	—	2400	—	Zu 417. Für 1911 erstmalig 2300 M. eingefügt.
	Zu übertragen		1 414 797	50	1 453 742	50	

Lfd. Nr.	Namen und Amtsbezeichnung	Titel und Hof. des Stats	Statsjahr 1911		Statsjahr 1912		Bemerkungen
			M	S	im einzelnen	im ganzen	
	Übertrag		1 414 797	50	1 453 742	50	
	e) Stadtdiener.						
418	Firmenich, zur Besorgung der Armenunterstützungsgelder an die Bezirksvorsteher	I A, 1	2500		2500		
419	Zillbach	"	2300		2300		
420	Heuß, Gehalt 2100,— M. Alterszulage von 100 M. vom 1. Juli 1912 ab 75,— "	"	2100		2175		
421	Koch, Gehalt 2050,— M. Alterszulage von 100 M. vom 1. Oktober 1911 ab 50,— "	"	2050		2100		
422	Menzel	"	2000		2000		
423	George	"	2000		2000		
424	Rademacher	"	2000		2000		
425	Möltgen, Gehalt 1900,— M. Alterszulage von 100 M. vom 1. April 1912 ab 100,— "	"	1900		2000		
—	Kobach	"	1900		—		Kobach ist als Wegeaufseher an- gestellt.
426	Wengel, Gehalt 1900,— M. Alterszulage von 100 M. vom 1. Juli 1912 ab 75,— "	"	1900		1975		
427	Bachmann	"	1900		1900		
428	Blatz, Gehalt 1875,— M. Alterszulage von 100 M. vom 1. Juli 1911 ab 25,— "	"	1875		1900		
429	Mühlemann, Gehalt 1825,— M. Alterszulage von 100 M. vom 1. Januar 1912 ab 75,— "	"	1825		1900		
430	Kanft, Gehalt 1800,— M. Alterszulage von 100 M. vom 1. Juli 1912 ab 75,— "	"	1800		1875		
	Zu übertragen		1 442 847	50	1 480 367	50	

Fbe. Nr.	Namen und Amtsbezeichnung	Titel und Pos. des Stats	Statsjahr 1911		Statsjahr 1912		Bemerkungen
			M	5	im einzelnen M	5 im ganzen M	
	Übertrag		1 442 847	50	1 480 367	50	
431	Zafer, Gehalt 1800,— M. Alterszulage von 100 M. vom 1. Oktober 1912 ab 50,— "	I A, 1	1800		1850		
432	Schmidt I, Gehalt 1800,— M. Alterszulage von 100 M. vom 1. Oktober 1912 ab 50,— "	"	1800		1850		
433	Schmidt II	"	1800		1800		
434	Jung, Gehalt 1700,— M. Alterszulage von 100 M. vom 1. April 1912 ab 100,— "	"	1700		1800		
435	Lohrengel, Gehalt 1700,— M. Alterszulage von 100 M. vom 1. Juli 1912 ab 75,— "	"	1700		1775		
436	Amthor, Gehalt 1700,— M. Alterszulage von 100 M. vom 1. Juli 1912 ab 75,— "	"	1700		1775		
437	Mausberg, Gehalt 1700,— M. Alterszulage von 100 M. vom 1. Juli 1912 ab 75,— "	"	1700		1775		
438	"	—		1700		Stelle von Robach.
	Summe A		1 455 047	50	1 494 692	50	
B. Volksschulverwaltung.							
439	Gruf, Stadtschulinspektor, Königlicher und Stadt-Schulrat, Gehalt 8750,— M. Alterszulage von 500 M. vom 1. Oktober 1911 ab 250,— "	I B, 2	8500		9000		
440	Dr. Schmitz, Stadtschulinspektor, Stadtschul- rat, Gehalt 7500,— M. Alterszulage von 500 M. vom 1. Oktober 1912 ab 250,— "	"	7500		7750		
441	Conradi, Stadtschulinspektor, Stadtschulrat	"	7000		7500		Su 441. Statb.-Beschl. vom 31. 1. 1911.
	Summe B		23000		24250		

Lfd. Nr.	Namen und Amtsbezeichnung	Titel und Pos. des Stats	Statsjahr 1911		Statsjahr 1912		Bemerkungen
			M	3	im einzelnen	im ganzen	
C. Bauverwaltung.							
a) Hochbau.							
442	Zaiser, Abteilungsvorsteher (Stadtbaumeister) Gehalt 6000,— M. Alterszulage von 500 M. vom 1. April 1912 ab <u>500,— "</u>	I C, 3	6000	—	6500	—	
443	Wessing, Abteilungsvorsteher	"	6000	—	6500	—	Zu 443. Stadtv.-Beschl. vom 30. 5. 1911.
444	Koch, Abteilungsvorsteher	"	6000	—	6000	—	
445	Blum, Heizingenieur	"	5100	—	5100	—	
446	Richter, Heizingenieur	"	4300	—	4300	—	
447	Decker, Stadtarchitekt	"	5100	—	5100	—	
448	Bergmann, Stadtarchitekt	"	4300	—	4300	—	
449	Silberkuhl, Stadtarchitekt, Gehalt 5300,— M. Alterszulage von 400 M. vom 1. Oktober 1911 ab <u>200,— "</u>	"	5100	—	5500	—	Zu 449. Stadtv.-Beschl. vom 31. 1. 1911.
450	Pracht, Stadtarchitekt	"	3900	—	3900	—	
451	Heimrath, Stadtbauingenieur, Gehalt 5100,— M. Alterszulage von 400 M. vom 1. Oktober 1912 ab <u>200,— "</u>	"	5100	—	5300	—	
452	Better, Stadtbausekretär	"	5100	—	5100	—	
453	Junghans, Stadtbausekretär	"	5100	—	5100	—	
454	Sohnins, Stadtbausekretär, Gehalt 4275,— M. Alterszulage von 300 M. vom 1. Januar 1912 ab <u>225,— "</u>	"	4275	—	4500	—	
455	Bensberg, Stadtbausekretär	"	—	—	4500	—	
	Zu übertragen		65 375	—	71 700	—	

Fide. Nr.	Namen und Amtsbezeichnung	Titel und Pos. des Stats	Statsjahr 1911		Statsjahr 1912		Bemerkungen
					im einzelnen	im ganzen	
			M	⊄	M	⊄	
	Übertrag		65 375	—	71 700	—	
456	Schneeloch, Stadtbauassistent	I C, 3	4300	—	4300	—	
—	Bensberg, Stadtbauassistent	"	4300	—	—	—	Bensberg ist zum Stadtbauassistenten befördert. Siehe Nr. 455.
457	Kleffner, Stadtbauassistent	"	4000	—	4000	—	
458	Haake, Stadtbauassistent	"	4000	—	4000	—	
459	May, Stadtbauassistent	"	4000	—	4000	—	
460	Wollburg, Stadtbauassistent	"	4000	—	4000	—	
461	Heim, Stadtbauassistent	"	3700	—	3700	—	
462	Lefherz, Stadtbauassistent, Gehalt 3100,— M. Alterszulage von 300 M. vom 1. April 1912 ab <u>300,— "</u>	"	3100	—	3400	—	
463, Stadtbauassistent	"	—	—	3100	—	Zu 468. Neue Stelle.
—	Wittkamp, Technischer Sekretär	"	3410	—	—	—	Pensioniert.
464	Sinzen, Techniker I. Kl., Gehalt 3000,— M. Alterszulage von 200 M. vom 1. April 1912 ab <u>200,— "</u>	"	3000	—	3200	—	
465	Kraft Techniker I. Kl.	"	2800	—	2800	—	
466	Bunse, Techniker I. Kl., Gehalt 3000,— M. Alterszulage von 200 M. vom 1. Oktober 1912 ab <u>100,— "</u>	"	3000	—	3100	—	
467, Techniker I. Kl.	"	—	—	2600	—	Zu 467. Neue Stelle.
468	Kaufmann, Heizungsmeister	"	3000	—	3000	—	
469	Middeldorf, Bauaufseher, Gehalt 2887,50 M. Alterszulage von 150 M. vom 1. Januar 1912 ab <u>112,50 "</u>	"	2887,50	—	3000	—	
	Zu übertragen		114 872	50	119 900	—	

Lfde. Nr.	Namen und Amtsbezeichnung	Titel und Pos. des Stats	Statsjahr 1911		Statsjahr 1912		Bemerkungen
			M	S	im einzelnen	im ganzen	
			M	S	M	S	
	Übertrag		114 872	50	119 900	—	
470	Heinrich, Techniker	I C, 3	2850	—	2850	—	
471	Müller, Techniker, Gehalt Alterszulage von 150 M. vom 1. Oktober 1911 ab	2325,— M. 75,— "	2325	—	2400	—	
472	Helmßen, Techniker, Gehalt Alterszulage von 150 M. vom 1. April 1912 ab	2250,— M. 150,— "	2250	—	2400	—	
473, Techniker,	"	—	—	2100	—	Zu 478. Stelle von Wittkamp.
—	Zur Beförderung eines Stadtbauassistenten zum Stadtbausekretär	"	200	—	—	—	
b) Tiefbau.							
1. Tiefbauamt I.							
474	Rogg, Stadtbaumeister	I C, 3	7000	—	7000	—	
475, Ingenieur (Vertreter der Vorsteher der Tiefbauämter I u. III)	"	—	—	4500	—	Zu 475. Neue Stelle.
476	Manthe, Stadtbausekretär	"	4800	—	4800	—	
477	Lay, Stadtbausekretär, Gehalt Alterszulage von 300 M. vom 1. Oktober 1911 ab	4950,— M. 150,— "	4950	—	5100	—	
478	Damerau, Stadtbausekretär	"	4800	—	4800	—	
—	Crones, Stadtbauassistent	"	5000	—	—	—	Verstorben.
479	Fritsche, Stadtbauassistent, Gehalt Alterszulage von 300 M. vom 1. Januar 1912 ab	3775,— M. 225,— "	3775	—	4000	—	
480, Stadtbauassistent	"	—	—	3400	—	Zu 480. Stelle von Crones.
Zu übertragen			152 822	50	163 250	—	

Sjdc. Nr.	Namen und Amtsbezeichnung	Titel und Pos. des Stats	Statsjahr 1911		Statsjahr 1912		Bemerkungen		
			M	S	im einzelnen			im ganzen	
					M	S		M	S
	Übertrag		152 822	50	163 250				
481	Terpe, Stadtschreiber, Gehalt 2900,— M. Alterszulage von 300 M. vom 1. April 1912 ab 300,— „	I C, 3	2900		3200				
482	Hördt, Techniker I. Kl.	"	3000		3000				
483	Leonhardt, Techniker I. Kl., Gehalt 2800,— M. Alterszulage von 200 M. vom 1. April 1912 ab 200,— „	"	2800		3000				
484	Fröbel, Techniker I. Kl.	"	2600		2800				
485	Sundhoff, Materialienverwalter	"	3900		3900				
—	Fröbel, Techniker	"	2700		—		Fröbel ist zum Techniker I. Kl. befördert. Siehe Nr. 484.		
486	Reiser, Techniker	"	—		2700		Zu 485. Stelle von Fröbel. Stadtv.-Beschl. vom 21. 3. 1911.		
487	Braun, Wegeaufseher, Gehalt 2900,— M. Alterszulage von 100 M. vom 1. Juli 1912 ab 75,— „	"	2900		2975				
488	Schild, Wegeaufseher, Gehalt 2700,— M. Alterszulage von 100 M. vom 1. April 1912 ab 100,— „	"	2700		2800				
489	Voigt, Wegeaufseher	"	2600		2600				
490	Mettenmeyer, Wegeaufseher	"	2200		2200				
491	Reiff, Wegeaufseher	"	2200		2200				
492, Wegeaufseher	"	—		2100		Zu 492. Neue Stelle.		
493	Porzelle, Bureaugehilfe	"	2250		2250				
2. Tiefbauamt III.									
494	Bührmann, Stadtbaumeister, Gehalt 6625,— M. Zulage von 500 M. vom 1. Januar 1912 ab 375,— „	"	6625		7000				
	Zu übertragen		192 197	50	205 975				

Lfd. Nr.	Namen und Amtsbezeichnung	Titel und Pos. des Etats	Etatjahr 1911		Etatjahr 1912				Bemerkungen
			M	₰	im einzelnen		im ganzen		
			M	₰	M	₰	M	₰	
	Übertrag		192 197	50	205 975				
495	Hoffmann, Stadtbauingenieur	I C, 3	5800	—	5800	—			
496	Spindler, Stadtbausekretär	"	3800	—	3800	—			
—	Kuczynski, Stadtbauassistent	"	5000	—	—	—			Gestorben.
497	Hellrung, Stadtbauassistent	"	5000	—	5000	—			
498	Menge, Stadtbauassistent	"	3700	—	3700	—			
499	Monschau, Stadtbauassistent	"	3700	—	3700	—			
500	Selhorst, Stadtbauassistent	"	—	—	3100	—			Zu 500. Stelle von Kuczynski.
501	Michel, Techn. Sekretär	"	—	—	2800	—			
502	Mergelsberg, Techniker I. Kl., Gehalt 2600,— M. Alterszulage von 200 M. vom 1. April 1912 ab 200,— "	"	2600	—	2800	—			
—	Selhorst, Techniker I. Kl.	"	2800	—	—	—			Selhorst ist zum Stadtbauassistenten befördert. Siehe Nr. 500.
503	Werner, Techniker	"	2100	—	3000	—			Zu 503. Stadtv.-Beschl. vom 21. 3. 1911.
504	Bauer, Techniker	"	—	—	2700	—			Zu 504. Stelle von Selhorst. Stadtv.-Beschl. vom 4. 7. 1911.
505	Reichert, Stadtssekretär	"	—	—	2900	—			
—	Reichert, Bureauassistent	"	2850	—	—	—			Reichert ist zum Stadtssekretär befördert. Siehe Nr. 505.
506	Boepe, Wegeaufseher	"	3000	—	3000	—			
—	Michel, Wegeaufseher	"	2700	—	—	—			Michel ist zum Technischen Schriftf. befördert. Siehe Nr. 501.
507	Behnte, Wegeaufseher, Gehalt 2600,— M. Alterszulage von 100 M. vom 1. Oktober 1912 ab 50,— "	"	2600	—	2650	—			
508	Grimm, Wegeaufseher	"	2600	—	2600	—			
	Zu übertragen		240 447	50	253 525				

Fbe. Nr.	Namen und Amtsbezeichnung	Titel und Foj. des Stats	Statsjahr 1911		Statsjahr 1912		Bemerkungen		
			M	S	im einzelnen			im ganzen	
					M	S		M	S
	Übertrag		240	447	50	253	525		
509	Kobach, Wegeaufseher, Gehalt 2100,— M. Alterszulage von 100 M. vom 1. Oktober 1912 ab 50,— "	I C, 3	2100	—	—	2150	—		
—	Zur Beförderung eines Wegeaufsehers zum Technischen Sekretär	"	100	—	—	—	—		
	c) Baupolizei.								
510	Weigelt, Stadtbaurat	"	9500	—	—	9500	—		
511	Wißler, Abteilungsvorsteher, Gehalt 6600,— M. Alterszulage von 400 M. vom 1. April 1912 ab 400,— "	"	6600	—	—	7000	—		
512	Kurz, Abteilungsvorsteher	"	5800	—	—	5800	—		
513	Beller, Abteilungsvorsteher	"	5400	—	—	5800	—	Zu 513. Das Gehalt für 1911 war nach den Beförderungsbestimmungen vom 30. 7. 07 berechnet.	
514	Bastern, Baupolizei-Ingenieur, Gehalt 5200,— M. Alterszulage von 400 M. vom 1. Januar 1912 ab 300,— "	"	5200	—	—	5500	—		
515	Dipl.-Ing. Horn, Baupolizei-Ingenieur, Gehalt 4700,— M. Alterszulage von 400 M. vom 1. Januar 1913 ab 100,— "	"	4700	—	—	4800	—		
516	Dipl.-Ing. von Pasinski, Maschinen-Ing., Gehalt 4700,— M. Alterszulage von 400 M. vom 1. Juli 1912 ab 300,— "	"	4600	—	—	5000	—		
517	Eichhoff, Baupolizei-Ingenieur	"	5100	—	—	5800	—	Zu 517. Für 1911 war das Gehalt nach den Beförderungsbestimmungen vom 30. 7. 07 berechnet.	
518	Lurley, Baupolizei-Ingenieur	"	—	—	—	5100	—		
519	Dorn, Wohnungsinspektor	"	4800	—	—	5100	—	Zu 519. Stadtr.-Bechl.	
—	Lurley, Baupolizei-Kommissar	"	4800	—	—	—	—	Lurley ist zum Baupolizei-Ingenieur befördert. Siehe Nr. 518.	
	Zu übertragen		299	147	50	315	075		

Lfd. Nr.	Namen und Amtsbezeichnung	Titel und Pos. des Stats	Statsjahr 1911		Statsjahr 1912		Bemerkungen
			M	3	im einzelnen	im ganzen	
	Übertrag		299	147 50	315	075	
520	Ruwoldt, Baupolizei-Kommissar	I C, 3	4800	—	4800	—	
521	Dohm, Baupolizei-Kommissar, Gehalt 4200,— M. Alterszulage von 300 M. vom 1. Juli 1912 ab 225,— "	"	4200	—	4425	—	
—	Koßs, Baupolizei-Assistent,	"	5000	—	—	—	Pensioniert.
522	Schild, Baupolizei-Assistent, Gehalt 4000,— M. Alterszulage von 300 M. vom 1. Oktober 1912 ab 150,— "	"	4000	—	4150	—	
523	Hartmann I, Baupolizei-Assistent, Gehalt 3700,— M. Alterszulage von 300 M. vom 1. Oktober 1912 ab 150,— "	"	3700	—	3850	—	
524	Hartmann II, Baupolizei-Assistent, Gehalt 3700,— M. Alterszulage von 300 M. vom 1. Oktober 1912 ab 150,— "	"	3700	—	3850	—	
—	Lindner, Baupolizei-Assistent	"	3700	—	—	—	Ausgeschieden.
525	Berger, Baupolizei-Assistent	"	3700	—	3700	—	
526	Geride, Baupolizei-Assistent	"	3400	—	3400	—	
527	Bauhuis, Baupolizei-Assistent	"	4000	—	4000	—	
528	Kenneboom, Baupolizei-Assistent, Gehalt 3475,— M. Alterszulage von 300 M. vom 1. Januar 1912 ab 225,— "	"	3475	—	3700	—	
529	Fonrobert, Baupolizei-Assistent	"	3100	—	3100	—	
530, Baupolizei-Assistent	"	—	—	3100	—	Zu 530. Stelle von Koßs.
531, Baupolizei-Assistent	"	—	—	3100	—	Zu 531. Stelle von Lindner.
	Zu übertragen		345	922 50	360	250	

Fbe. Nr.	Namen und Amtsbezeichnung	Titel und Pos. des Staats	Staatsjahr 1911		Staatsjahr 1912		Bemerkungen
			M	S	im einzelnen	im ganzen	
	Übertrag		345	922 50	360	250	
532	Plate, Technischer Sekretär, Gehalt 3800,— M. Alterszulage von 200 M. vom 1. April 1912 ab 200,— „	I C, 3	3800		4000		
533	Becker, Techniker I. Kl., Gehalt 3000,— M. Alterszulage von 200 M. vom 1. April 1912 ab 200,— „	„	3000		3200		
534	Franz, Techniker I. Kl., Gehalt 2600,— M. Alterszulage von 200 M. vom 1. April 1912 ab 200,— „	„	2600		2800		
535	Prüfert, Baukontrolleur	„	2850		2850		
536	van Bernum, Baukontrolleur	„	2850		2850		
537	Keffler, Baukontrolleur	„	2550		2550		
—	Zur Beförderung eines Baupolizei-Kom- missars zum Baupolizei-Ingenieur	„	300		—		
	d) Bauberatungsstelle.						
538	Dr.-Ing. Sidow, Leiter	„	6600		6600		
539, Assistent	„	—		3500		Zu 539. Neue Stelle.
	Summe C		370	472 50	388	600	
D. Vermessungsamt.							
540	Pohlig, Direktor, Gehalt 8000,— M. Zulage von 500 M. vom 1. Februar 1913 ab 83,33 „	I D, 4	8000		8083 33		
541	Peters, Oberlandmesser	„	6600		6600		
542	Schellens, I. Landmesser, Gehalt 5000,— M. Alterszulage von 400 M. vom 1. Oktober 1912 ab 200,— „	„	5000		5200		
	Zu übertragen		19	600	19	883 33	

Lfd. Nr.	Namen und Amtsbezeichnung	Titel und Pos. des Stats	Statsjahr 1911		Statsjahr 1912				Bemerkungen
			M	J	im einzelnen		im ganzen		
			M	J	M	J	M	J	
	Übertrag		19 600	—	19 883	33			
543	Schafft, Landmesser, Gehalt 4300,— M. Alterszulage von 400 M. vom 1. Juli 1912 ab 300,— „	I D, 4	4300	—	4600	—			
544	Meyerhoff, Landmesser	"	3900	—	3900	—			
545, Landmesser	"	—	—	3500	—			Zu 545. Neue Stelle.
546	Bowi, Vermessungsfekretär	"	—	—	4300	—			
547	Sechhausen, Vermessungsfekretär	"	—	—	4300	—			
—	Bowi, Vermessungstechniker	"	4200	—	—	—			Bowi ist zum Vermessungsfekretär befördert. Siehe Nr. 546.
—	Sechhausen, Vermessungstechniker	"	4200	—	—	—			Sechhausen desgl. Siehe Nr. 547.
548	Müller, Vermessungstechniker, Gehalt 3800,— M. Alterszulage von 200 M. vom 1. April 1912 ab 200,— „	"	3800	—	4000	—			
549	Winter, Vermessungstechniker	"	3800	—	3800	—			
550	Rumpf, Vermessungstechniker	"	3600	—	3600	—			
551	Fammler, Vermessungstechniker	"	3400	—	3400	—			
552	Dörr, Vermessungstechniker	"	3200	—	3200	—			
553	Fellmer, Vermessungstechniker	"	3000	—	3000	—			
554	Kausch, Vermessungstechniker	"	2800	—	2800	—			
555	Bröckers, Vermessungstechniker	"	2600	—	2600	—			
556	Breitenbach, Vermessungstechniker	"	2600	—	2600	—			
557	Meffert, Vermessungstechniker	"	2600	—	2800	—			Zu 557. Stadtv.-Beschl. v. 21. 3. 11.
558	Gau, Zeichner	"	—	—	2450	—			Zu 558—561. Neue Stellen. Stadtv.-Beschl. v. 4. 1. 12.
559	Winau, Zeichner	"	—	—	2300	—			
560	Frey, Zeichner	"	—	—	2300	—			
	Zu übertragen		67 600	—	79 333	33			

Pfd. Nr.	Namen und Amtsbezeichnung	Titel und Pos. des Stats	Statsjahr 1911		Statsjahr 1912		Bemerkungen
			M	℄	im einzelnen	im ganzen	
			M	℄	M	℄	
	Übertrag		67 600	—	79 333	33	
561	Welscheid, Zeichner	I D, 4	—	—	2300	—	
562	Zur Beförderung von zwei Vermessungs- technikern zu Vermessungsfretären . . .	"	400	—	200	—	
	Summe D		68000	—	81833	33	
E. Gartenamt.							
563	von Engelhardt, Gartendirektor, Gehalt 8000,— M. Persönliche pensionsberech- tigte Zulage 1500,— "	I E, 5	7500	—	9500	—	Zu 568. Stadtv.-Beschl. vom 15. 8. 1911.
564	Thomas, Stadtförster, Gehalt 3664,50 M. Alterszulage von 150 M. vom 1. Juli 1912 ab 112,50 "	"	3700	—	3777	—	Dienstwohnung.
565	Piel, Obergärtner, Gehalt 4200,— M. Pensionsfähige Zulage 600,— "	"	4800	—	4800	—	
566	Buttenberg, Obergärtner, Gehalt 3800,— M. Alterszulage von 200 M. vom 1. Oktober 1912 ab 100,— "	"	3800	—	3900	—	
567	Heinrich, Obergärtner	"	3400	—	3400	—	
568	Hartmann II, Stadtfretär	"	—	—	2900	—	
569	Reyher, Techniker I. Klasse	"	3000	—	3000	—	
—	Hartmann II, Bureauassistent	"	2700	—	—	—	Hartmann II ist zum Stadtfretär befördert. Siehe Nr. 568.
—	Jensen, Zeichner	"	2225	—	—	—	Ausgeschlossen. Die Stelle ist in den Etat der öffentlichen Arbeiten übernommen.
570	Thomas, Hilfsförster	"	2200	—	2200	—	
571	Eisheuer, Waldwärter	"	2100	—	2100	—	
	Summe E		35425	—	35577	—	

Lfde. Nr.	Namen und Amtsbezeichnung	Titel und Pos. des Stats	Statsjahr 1911		Statsjahr 1912				Bemerkungen
			M	S	im einzelnen		im ganzen		
					M	S	M	S	
F. Eichamt.									Das Eichamt wird vom 1. April 1912 ab verstaatlicht.
—	Habben, I. Eichmeister	I F, 6	3300	—	—	—	—	—	Gült fort.
—	Arnß, II. Eichmeister	"	2600	—	—	—	—	—	Deagl.
—	Heinke, Hilfseichmeister	"	2150	—	—	—	—	—	Deagl.
	Summe F		8050	—	—	—	—	—	
G. Sonstige Beamte.									
—	Schierz, Polizei-Oberwachtmeister als Marktmeister kommandiert	I G, 7	3400	—	—	—	—	—	Pensioniert.
572, Marktmeister	"	—	—	3520	—	—	—	Zu 572. Stelle von Schler. Die Stelle besetzt probeweise der Polizeiwachtmeister Sadler, welcher ein Gehalt von 3520 M. bezieht.
573	Schnerwisky, Biersteuer-Kontrollleur	"	3350	—	3350	—	—	—	
574	Drinkmann, Biersteuer-Kontrollleur	"	2550	—	2550	—	—	—	
575	Pid, Marktaufseher	"	2400	—	2400	—	—	—	
576	Benzen, Marktstandgelderheber	"	2100	—	2100	—	—	—	
	Summe G		13800	—	—	—	13920	—	
Wiederholung.									
A	Allgemeine Verwaltung		145047	50	1494692	50	—	—	
B	Volksschulverwaltung		23000	—	24250	—	—	—	
C	Bauverwaltung		370472	50	388600	—	—	—	
D	Bermessungsamt		68000	—	81833	33	—	—	
E	Gartenamt		35425	—	35577	—	—	—	
F	Eichamt		8050	—	—	—	—	—	
G	Sonstige Beamte		13800	—	13920	—	—	—	
	Polizeibeamte im Polizeietat		1155 685 M.		—	—	—	—	
	Summe		1973795	—	—	—	2038872	83	

Folde. Nr.	Namen und Amtsbezeichnung	Titel und Pos. des Stats	Statsjahr 1911		Statsjahr 1912		Bemerkungen
			M	S	im einzelnen	im ganzen	
			M	S	M	S	
II. Pensionen und Erziehungsgelder							
1	Marx, Oberbürgermeister a. D., Pension . . .	III, 1	18000	—	18000	—	
—	Feistel, Beigeordneter a. D., Geh. Regierungsrat, Pension	"	12000	—	—	—	Gestorben.
2	Veders, Beigeordneter a. D., Pension . . .	"	4500	—	4500	—	
3	Ottermann, Beigeordneter a. D., Pension . . .	"	—	—	6969	—	
4	David, Bürgermeister a. D., Pension . . .	"	9000	—	9000	—	
5	Buch, Stadtbaumeister a. D., Pension . . .	"	4500	—	4500	—	
6	Peiffhoven, Stadtbaurat a. D., Pension . . .	"	3000	—	3000	—	
—	Müngerödorf, Stadtbaumeister a. D., Pensf.	"	3000	—	—	—	Gestorben.
7	Buths, Professor, städt. Musikdirektor a. D. Pensf.	"	—	—	3267	—	Zu 7. Aus dem Etat betr. Förderung von Kunst und Wissenschaft übernommen.
8	Herchenbach, Verwaltungsssekretär a. D., Pensf.	"	2196	—	2196	—	
9	Bloctus, Bureauassistent a. D., Pension . . .	"	1701	—	1701	—	
10	Daugenberg, Kanzlist a. D., Pension . . .	"	807	—	807	—	
11	Fischer, Stadtdiener a. D., Pension	"	900	—	900	—	Zu 11. Hierzu trägt der Militärlistus 54 M. bei. Siehe Einnahme Tit. X Pos. 6.
—	Dirtes, Stadtdiener a. D., Pension	"	1149	—	—	—	Gestorben.
Zu übertragen			60 753	—	54 840	—	

Lfd. Nr.	Name und Amtsbezeichnung	Titel und Pos. des Stats	Statsjahr 1911		Statsjahr 1912		Bemerkungen
			M	S	im einzelnen	im ganzen	
	Übertrag		60 753		54 840		
—	Pieper, Stadtdiener a. D., Pension	III, 1	1158		—		Gestorben.
12	Zander, Vollziehungsbeamter a. D., Pensf.	"	1293		1293		
13	Rußbild, Stadtdiener a. D., Pension . . .	"	1107		1107		
14	Volkhart, Abteilungsvorsteher a. D., Pension	"	4239		4239		
15	Wimmer, Bauassistent a. D., Pension . . .	"	3240		3240		
16	Schmitz, Oberstadtssekretär a. D., Pension .	"	3615		3615		
—	Brieden, Stadtssekretär a. D., Pension . . .	"	3417		—		Gestorben.
17	Hillebrecht, Stadtgärtner a. D., Pension . .	"	3741		3741		
18	Bramhoff, Bureauassistent a. D., Pension .	"	1602		1602		
19	Rückheim, Bureauassistent a. D., Pension .	"	1389		1389		
20	Schlüter, Stadtssekretär a. D., Pension . .	"	—		4050		
21	Velsner, Stadtssekretär a. D., Pension . . .	"	—		2835		
22	Hoffmann, Verw.-Schr. a. D., Pension . . .	"	—		2850		
23	Koch, Baupolizei-Assistent a. D., Pension .	"	—		2835		
24	Wittkamp, Technischer Sekretär a. D., Pension	"	—		2724		
25	Oyfer, Kanzlei-Sekretär a. D., Pension . . .	"	—		2007		
26	Schierz, Marktmeister a. D., Pension . . .	"	—		2664		
27	Krohm, Gemeindefekretär a. D., Pensionszu- schuß	"	300		300		
28	Hummelsbeck, Vollziehungsbeamter a. D., Pensionszuschuß	"	138		138		
29	Schillings, Hauptlehrer a. D., Pensionszu- schuß	"	250		250		
30	Witwe des Volksschullehrers Dörten, Er- ziehungsbeihilfe für ihr Kind: Herta, geb. 24. 7. 95 50,— M. bis zum vollendeten 17. Lebensjahr.	"	50		16 67		Bewilligt bis 31. 7. 1912.
31	Witwe des Volksschullehrers Bihotsky, Unter- stützung 100,— M.	"	100		100		Bewilligt bis 31. 3. 1913.
32	Witwe des Volksschullehrers Delhaes, Er- ziehungsbeihilfe für ihr Kind Johann, geb. 5. 5. 95 50,— M. bis zum vollendeten 17. Lebensjahre.	"	50		8 33		Bewilligt bis 31. 5. 1912.
	Zu übertragen		86442		95844		

Fide. Nr.	Namen und Amtsbezeichnung	Titel und Pos. des Stats	Statsjahr 1911		Statsjahr 1912		Bemerkungen
			M	℄	im einzelnen	im ganzen	
	Übertrag		86 442	—	95 844	—	
33	Witwe des Hauptlehrers a. D. Winkelmann, Unterstützung	III, 1	100	—	100	—	Bewilligt bis 31. 8. 1913.
34	Witwe des Stadtdieners Lemm, Unter- stützung 100,— M. Erziehungsbeihilfe für ihre bei- den Kinder: Elisabeth, geb. 7. 4. 99 50,— " Friedrich, geb. 13. 4. 00 50,— " bis zum vollendeten 14. Lebensjahre.	"	200	—	200	—	Bewilligt bis 31. 8. 1914.
35	Witwe des früheren Begarbeiters Herbergh, Unterstützung	"	100	—	240	—	Bewilligt auf jeberzeitigen Widerruf Stadtr.-Beschl. vom 26. 4. 1911.
36	Witwe des Verwaltungsassistenten Stein, Unterstützung 100,— M. Erziehungsbeihilfe f. ihre Kinder Helene, geb. 23. 6. 97 50,— " Paul Kurt Rudolf, geb. 25. 4. 01 50,— " bis zum vollendeten 17. Lebensjahre.	"	200	—	200	—	Bewilligt bis 31. 8. 1915. Bewilligt bis 30. 6. 1914. Bewilligt bis 31. 8. 1915.
37	Witwe des Volksschullehrers Prause, Unter- stützung	"	100	—	100	—	Bewilligt bis 31. 8. 1913.
38	Witwe des Volkziehungsbeamten Justus Schäffer, Erziehungsbeihilfe für ihr Kind Anna, geb. 14. 1. 02 50,— M. bis zum vollendeten 14. Lebensjahre.	"	50	—	50	—	Bewilligt bis 31. 8. 1915.
—	Kleinkinderschullehrerin a. D. Peters, Unter- stützung	"	300	—	—	—	Bestorben.
39	Witwe des früheren Gemeindefekretärs in Rath, Ewald Höhfeld, Unterstützung . . .	"	400	—	400	—	Bewilligt bis 31. 8. 1913.
40	Witwe des Volksschullehrers Höing, Erzie- hungsbeihilfe für ihre Kinder: Wilhelm, geb. 5. 9. 95 25,— M. Peter, geb. 3. 12. 97 50,— " bis zum vollendeten 17. Lebensjahre.	"	100	—	75	—	Bewilligt bis 30. 9. 1912. Bewilligt bis 31. 8. 1913.
	Zu übertragen		87 992	—	97 209	—	

Folde. Nr.	Namen und Amtsbezeichnung	Titel und Pos. des Stats	Statsjahr 1911		Statsjahr 1912		Bemerkungen
			M	3	in einzelnen	in ganzen	
			M	3	M	3	
	Übertrag		87 992		97 209		
41	Witwe Hermann Stübßen, Erziehungsbeihilfe für ihre beiden Kinder aus der Ehe mit dem verstorbenen städtischen Hausdiener Schmidt: Josepha Henriette, geb. 24. 3. 98 — M. Friedrich Anton, geb. 6. 11. 99 50,— „ bis zum vollendeten 14. Lebensjahre.	III, 1	100		50		Sit 14 Jahre alt. Bewilligt bis 30. 11. 1913
	Pensionen usw. der Polizeibeamten im Polizeiat 50 396,33 M.						
	Summe		88 092		97 259		
III. Witwen- und Waijengelder.							
1	Witwe des Stadtschulinspektors Dr. Heyer, Witwengeld	IV, 4	939		939		
2	Witwe des Verwaltungsfekretärs Toll, Witwengeld	"	358 34		358 34		
3	Witwe des Polizeiwachtmeisters Frante, Witwengeld	"	310		310		
4	Witwe des Polizeiinspektors a. D. Hellwig, Witwengeld	"	1250		1250		
5	Witwe des Beigeordneten Craemer, Witwengeld	"	500		500		
6	Witwe des Polizeifergeanten Lemhöfer, Witwengeld	"	186		186		
7	Witwe des Verwaltungsassistenten Dommel, Witwengeld	"	228		228		
8	Witwe des Buchhalters Bonhoff, Witwengeld	"	448		448		
9	Witwe des Verwaltungsfekretärs Hammesfahr, Witwengeld	"	431		431		
	Zu übertragen		4 650 34		4 650 34		

Fde. Nr.	Namen und Amtsbezeichnung	Titel und Pos. des Etats	Etatsjahr 1911		Etatsjahr 1912		Bemerkungen		
			M	S	im einzelnen			im ganzen	
					M	S		M	S
	Übertrag		4 650	34	4 650	34			
10	Witwe des Marktstandgelberhebers Lenz, Witwengeld	IV, 4	160	—	160	—			
—	Witwe des Polizeifergeanten a. D. Bley, Witwengeld	"	240	—	—	—	Gestorben.		
11	Witwe des Polizeifergeanten Jäger, jetzt Ehe- frau Kirchhoff, Waisengeld für ihr Kind I. Ehe: Ludwig, geb. 11. 11. 94	"	32	—	21	33	Die Zahlung des Waisengeldes ist mit dem 30. November 1912 ein- zustellen.		
12	Witwe des Polizeifergeanten Gebhardt, a) Witwengeld 218,— M. b) Waisengeld für ihr Kind Otto, geb. 31. 7. 95 43,60 "	"	261	60	261	60			
13	Witwe des Hausvaters Mänge, a) Witwengeld 250,— M. b) Waisengeld für ihr Kind II. Ehe: Lydia, geb. 6. 1. 95 41,67 "	"	300	—	291	67	Die Zahlung des Waisengeldes ist mit dem 31. Januar 1913 ein- zustellen.		
14	Witwe des Hofgartenaufsehers Roeder, Wit- wengeld	"	160	—	160	—			
15	Witwe des Polizeifergeanten a. D. Schramm, a) Witwengeld 216,— M. b) Waisengeld für ihre Kinder Henriette, geb. 27. 12. 93 —,— " Gertrud, geb. 7. 1. 96 43,20 "	"	291	60	259	20	Ist 18 Jahre alt.		
16	Witwe des Polizeiwachtmeisters Thron, Wit- wengeld	"	406	80	406	80			
17	Witwe des Polizeifergeanten Nietner, Wit- wengeld	"	368	40	368	40			
18	Witwe des Polizeifergeanten Engelmann, Witwengeld	"	248	40	248	40			
19	Witwe des Polizeifergeanten Harber, Witwen- geld	"	416	40	416	40			
	Zu übertragen		7 535	54	7 244	14			

Folde. Nr.	Namen und Amtsbezeichnung	Titel und Pos. des Stats	Statsjahr 1911		Statsjahr 1912		Bemerkungen
			M	3	in einzelnen M	3	
	Übertrag		7 535	54	7 244	14	
20	Witwe des Vollziehungsbeamten Müller a) Wittwengeld 403,20 M. b) Waisengeld für ihr Kind Frida, geb. 24. 10. 94 . . . 47,04 „	IV, 4	483	84	450	24	Die Zahlung des Waisengeldes ist mit dem 31. Oktober 1912 einzustellen.
21	Witwe des Polizeifergeanten Raefe, Wittwengeld	„	439	20	439	20	
22	Witwe des Vollziehungsbeamten Rode, Wittwengeld	„	451	20	451	20	
23	Witwe des Polizeifergeanten a. D. Böhme, Wittwengeld	„	511	20	511	20	
24	Witwe des Polizeifergeanten Bischoff, Wittwengeld	„	216	—	216	—	
25	Witwe des Polizeikommissars van Lamoen Wittwengeld	„	1020	—	1020	—	
26	Witwe des Stadtbaurats Frings, Wittwengeld	„	1800	—	1800	—	
27	Witwe des Oberbürgermeisters a. D. Lindemann, Wittwengeld	„	3000	—	3000	—	
28	Witwe des Oberrealschullehrers Bachhaus, Wittwengeld	„	980	40	980	40	
29	Witwe des Polizeifergeanten Silz, Wittwengeld	„	750	—	750	—	
30	Witwe des Wegeaufsehers a. D. Beerbaum, a) Wittwengeld 320,40 M. b) Waisengeld für ihr Kind Wilh. Joh. Aug., geb. 29.11.93 —, — „	„	363	12	320	40	31 18 Jahre alt.
31	Witwe des Polizeifergeanten a. D. Schmidt, Wittwengeld	„	534	—	534	—	
32	Kind der verstorbenen Eheleute Polizeikommissar Schneider, Hermann, geb. 6. 1. 99	„	308	—	308	—	Waisengeld ist zu zahlen an den Hermann Kaufmann August Schneider hier, Kreisstraße 17 I.
	Zu übertragen		18 392	50	18 024	78	

Fide. Nr.	Namen und Amtsbezeichnung	Titel und Pos. des Stats	Statsjahr 1911		Statsjahr 1912		Bemerkungen
			M	℄	im einzelnen M	℄ im ganzen M	
	Übertrag		18 392	50	18 024	78	
33	Witwe des Polizeifergeanten Kollpach, Witwengeld	IV, 4	400	80	400	80	Zu 33. Witwe Kollpach ist geisteskrank. Zahlungen sind zu leisten an den Pfleger, Stadtschreiber Reichen, hier.
34	Witwe des Stadtdieners Lemm a) Witwengeld 216,— M. b) Waisengeld für ihre Kinder Anna Elisabeth, geb. 7. 4. 99 43,20 „ Peter Friedrich, geb. 13. 5. 00 43,20 „	„	302	40	302	40	
35	Witwe des Polizeikommissars Born, Witwengeld	„	880	80	880	80	
36	Witwe des Verwaltungsassistenten Stein a) Witwengeld 216,— M. b) Waisengeld für ihre Kinder: Helene, geb. 23. 6. 97 43,20 „ Paul Kurt Rudolf, geb. 25. 4. 01 43,20 „	„	302	40	302	40	
37	Witwe des Polizeifergeanten Dohr, a) Witwengeld 216,— M. b) Waisengeld für ihre Kinder: Johann Bernhard Joseph, geb. 10. 10. 94 25,20 „ Josepha Johanna Maria Eva, geb. 24. 12. 97 43,20 „ Johannes Heinrich Hubert, geb. 26. 8. 99 43,20 „	„	345	60	327	60	Die Zahlung des Waisengeldes für das Kind Johann Bernhard Joseph, ist mit dem 31. Oktober 1912 einzustellen.
38	Witwe des Verwaltungssekretärs Nohl, Witwengeld	„	500	40	500	40	
39	Witwe des Polizeifergeanten a. D. Dzierski, Witwengeld	„	238	80	238	80	
40	Witwe des Marktaufsehers Berndt, Witwengeld	„	534	—	534	—	
41	Witwe des Polizeifergeanten Both a) Witwengeld 453,60 M. b) Waisengeld für ihr Kind I. Ehe Maria, geb. 22. 2. 97 90,72 „	„	544	32	544	32	
	Zu übertragen		22 442	02	22 056	30	

Fde. Nr.	Namen und Amtsbezeichnung	Titel und Pos. des Stats	Statsjahr 1911		Statsjahr 1912		Bemerkungen
			M	℔	im einzelnen	im ganzen	
	Übertrag		22 442	02	22 056	30	
42	Witwe des Polizeinspektors a. D. Abel, Witwengeld	IV, 4	1800	—	1800	—	
43	Witwe des Bahnvorstehers Habel, Witwen- geld	"	1092	—	1092	—	
44	Witwe des Polizeifergeanten Uthoff, jetzt Chefrau Theodor Troost, Waisengeld für ihr Kind I. Ehe: Martha Johanna Gertrud, geb. 1. 3. 99	"	43	20	43	20	
45	Witwe des Polizeifergeanten Kuhnen, Wit- wengeld	"	249	60	249	60	
46	Witwe des Polizeifergeanten Kommerckirchen, jetzt Chefrau Polizeifergeant Ringling, Wai- sengeld für ihr Kind I. Ehe: Maria Elisabeth, geb. 17. 4. 03	"	43	20	43	20	
47	Witwe des Polizeifergeanten Eichberg, Wit- wengeld	"	216	—	216	—	
48	Witwe des Verwaltungsfekretärs Helbig, Wit- wengeld	"	850	80	850	80	
49	Witwe des Oberlehrers Dr. Sporleder, Witwengeld	"	930	—	930	—	
50	Kinder der verstorbenen Eheleute Polizei- kommissar Schmitz, Waisengeld: Heinrich, geb. 13. 5. 95 95,— M. Maria, geb. 26. 2. 98 95,— " Gertrud, geb. 30. 11. 00 95,— "	"	285	—	285	—	
51	Witwe des Oberlehrers Dr. Berghoff, a) Witwengeld 1010,40 M. b) Waisengeld für ihre Kinder: Karl Theodor Walter Viktor, geb. 12. 5. 95 202,08 " Erna Christine Therese, geb. 20. 4. 99 202,08 "	"	1414	56	1414	56	
	Zu übertragen		29 366	38	28 980	66	

Das Waisengeld ist zu zahlen an der
Vormund Michael Schwelert in
Coblenz, Marktenbischenweg 24.

Pfd. Nr.	Namen und Amtsbezeichnung	Titel und Pos. des Stats	Statsjahr 1911		Statsjahr 1912		Bemerkungen
			M	℄	im einzelnen	im ganzen	
			M	℄	M	℄	
	Übertrag		29 366	38	28 980	66	
52	Witwe des Oberlehrers Dr. Kückelhaus, a) Witwengeld 386,40 M. b) Waisengeld für ihre Kinder: Irma, geb. 10. 2. 03 77,28 " Ingeborg, geb. 6. 2. 04 77,28 "	IV, 4	540	96	540	96	
53	Witwe des Polizeifergeanten Hed, jetzt Ehefrau Grenzaufseher Karl Olbrich, Waisengelder für ihre Kinder I. Ehe: Wilh. Jos. Alfons, geb. 9. 5. 00 47,76 M. Joseph Wilhelm, geb. 24. 10. 01 47,76 "	"	95	52	95	52	
54	Witwe des Polizeifergeanten a. D. Johland, Witwengeld	"	216	—	216	—	
55	Kinder der verstorbenen Eheleute Polizeiwachtmeister Hütter, Waisengeld: Johanna Helene, geb. 7. 9. 94 87,— M. Philippine Emilie, geb. 16. 11. 96 174,— "	"	348	—	261	—	Zu 55. Die Zahlung des Waisengeldes für das Kind Johanna Helene ist mit 30. September 1912 einzustellen. Waisengeld ist zu zahlen an den Vormund Frau G. Bruchwilder hier, Oststraße 68.
56	Witwe des Polizeifergeanten August Schmidt, Witwengeld	"	480	—	480	—	
57	Wwe. d. Polizeifergeanten Arend, Witwengeld	"	427	20	427	20	
58	Witwe des Vollziehungsbeamten a. D. Tischendorf, Witwengeld	"	600	—	600	—	
59	Witwe des Oberlehrers a. D. Dr. Stammer, Witwengeld	"	1548	—	1548	—	
60	Witwe des Bauassistenten a. D. Frenz, Witwengeld	"	1248	—	1248	—	
61	Witwe des Vollziehungsbeamten Justus Schäffer, a) Witwengeld 400,80 M. b) Waisengeld für ihre Kinder: Erich Heinrich Justus, geb. 1. 11. 94 53,44 " Johanna Eleonore Sophie, geb. 19. 8. 96 80,16 " Anna Karoline Justine, geb. 14. 1. 02 80,16 "	"	641	28	614	56	Die Zahlung des Waisengeldes für das Kind Erich Heinrich Justus ist am 30. November 1911 einzustellen.
	Zu übertragen		35 511	34	35 011	90	

Sfde. Nr.	Namen und Amtsbezeichnung	Titel und Pos. des Stats	Statsjahr 1911		Statsjahr 1912		Bemerkungen
			M	3	im einzelnen	im ganzen	
	Übertrag		35 511	34	35 011	90	
62	Witwe des Kanzlisten Zimmermann, Witwen- geld	IV, 4	216	—	216	—	
63	Witwe des Mittelschullehrers Frechen, Wit- wengeld	"	405	60	405	60	
64	Witwe des Verwaltungsfekretärs Simon, Witwengeld	"	775	20	775	20	
65	Witwe des Bureauassistenten Kreuzinger, Witwengeld	"	660	—	660	—	
66	Witwe des Polizeifergeanten Hilgers, a) Witwengeld 222,— M. b) Waisengeld für ihre Kinder: Johann Wilhelm, geb. 23. 7. 94 14,80 " Jakob Adolf Hans Erich, geb. 30. 3. 96 44,40 " Maria Margarete Luise The- rese, geb. 12. 5. 97 44,40 "	"	355	20	325	60	Die Zahlung des Waisengeldes für des Kind Johann Wilhelm ist mit dem 31. Juli 1912 eingestellt.
67	Witwe des Polizeifergeanten Haas, a) Witwengeld 222,— M. b) Waisengeld für ihre Kinder: Margarete Bernhardine, geb. 15. 7. 98 44,40 " Dorothea Josephine, geb. 12. 10. 99 44,40 "	"	310	80	310	80	
68	Witwe des Polizeifergeanten a. D. Schrader, Witwengeld	"	600	—	600	—	
69	Witwe des Lagerhausverwalters a. D. Froh- loff, Witwengeld	"	660	—	660	—	
70	Witwe des Eichmeisters Landmesser, a) Witwengeld 770,40 M. b) Waisengeld für ihr Kind Margarete Pauline Wilhel- mine, geb. 27. 12. 96 154,08 "	"	924	48	924	48	
	Zu übertragen		40 418	62	39 889	58	

Fide. Nr.	Namen und Amtsbezeichnung	Titel und Pos. des Stats	Statsjahr 1911		Statsjahr 1912		Bemerkungen
			M	℄	im einzelnen M	℄ im ganzen M	
	Übertrag		40	418 62	39	889 58	
71	Witwe des Kranmeisters Leunig, a) Witwengeld 276,— M. b) Waisengeld für ihr Kind Karl, geb. 15. 8. 98 55,20 „	IV, 4	331	20	331	20	
72	Witwe des Direktors des Vermessungsamtes, Wallraff, Witwengeld	„	2500	—	2500	—	
73	Kinder der verstorbenen Eheleute Oberlehrer a. D. Hennig, Waisengeld: Otto, geb. 15. 5. 93 — M. Hedwig, geb. 8. 6. 95 296,40 „	„	345	80	296	40	Ist 18 Jahre alt. Waisengeld ist zu zahlen an den Vor- mund Oberlehrer Professor Dr. Krause hier, Gutenbergstraße 50.
74	Witwe des Oberlehrers a. D. Dr. Miedt, Witwengeld	„	1495	20	1495	20	
75	Witwe des Polizeisergeanten Erdmann, a) Witwengeld 364,80 M. b) Waisengeld für ihre Kinder: Wilhelmine Auguste, geb. 2. 6. 93 — „ Maria Amalie, geb. 25. 3. 95 72,96 „ Franz Bernhard, geb. 5. 4. 00 72,96 „ Luise Karoline, geb. 9. 7. 02 72,96 „ Johanne Josephine, geb. 8. 3. 04 72,96 „	„	674	88	656	64	Ist 18 Jahre alt.
76	Witwe des Feuerwehrfeldwebels Hugo, a) Witwengeld 543,60 M. b) Waisengeld für ihr Kind Auguste Katharina, geb. 18. 4. 97 108,72 „	„	652	32	652	32	
77	Witwe des Polizeisergeanten a. D. Böttger, Witwengeld	„	660	—	660	—	
78	Witwe des Polizeisergeanten Dörr, a) Witwengeld 300,— M. b) Waisengeld für ihr Kind Willi Peter, geb. 8. 3. 03 60,— „	„	360	—	360	—	
79	Witwe des Bureauassistenten Hinrichs, Wit- wengeld	„	367	20	367	20	
	Zu übertragen		47	805 22	47	208 54	

Fide. Nr.	Namen und Amtsbezeichnung	Titel und Pos. des Stats	Statsjahr 1911		Statsjahr 1912		Bemerkungen
			M	℄	im einzelnen	im ganzen	
	Übertrag		47 805	22	47 208	54	
—	Witwe des Polizeifergeanten Bilt, Witwen- geld	IV, 4	674	40	—	—	Bestorben.
80	Witwe des Bureauassistenten Wilhelm, a) Witwengeld 307,20 M. b) Waisengeld für ihr Kind Walter, geb. 11. 1. 03 61,44 "	"	368	64	368	64	
81	Witwe des Kanzlisten Gaebler, Witwengeld	"	522	—	522	—	
82	Witwe des Polizeifergeanten Krüll, a) Witwengeld 300,— M. b) Waisengeld für ihr Kind Karl Joseph, geb. 24. 9. 06 60,— "	"	360	—	360	—	
83	Witwe des Vollziehungsbeamten a. D. Oppen- berg, Witwengeld	"	534	—	534	—	
84	Kinder der verstorbenen Eheleute Polizei- fergeant Hüsgen, Waisengeld: Anna Maria Gertrud, geb. 17. 6. 93 — M. Maria, geb. 20. 2. 95 133,83 " Heinrich Joseph, geb. 9. 6. 97 146,— "	"	328	50	279	83	Zu 84. Ist 18 Jahre alt. Die Zahlung des Waisengeldes für das Kind Maria ist mit dem 28. 2. 1918 einzustellen. Waisengeld ist zu zahlen an den Vormund Lega- tor Heinrich Korfmaier hier, Hamm 200a.
85	Witwe des Stadtschreibers Kroschel, Witwengeld	"	936	—	936	—	
86	Witwe des Obermeisters Bastheim, Witwen- geld	"	1080	—	1080	—	
87	Witwe des Schlachthofaufsehers Flaßkamp, Witwengeld	"	624	—	624	—	
88	Witwe des früheren Bürgermeisters Bender von Gerresheim, Witwengeldzuschuß. . .	"	938	88	938	88	
89	Witwe des Mittelschullehrers Schumacher, Witwengeld	"	1325	—	1325	—	
	Zu übertragen		55 496	64	54 176	89	

Lfde. Nr.	Namen und Amtsbezeichnung	Titel und Pos. des Stats	Statsjahr 1911		Statsjahr 1912		Bemerkungen
			M	¢	im einzelnen M	im ganzen M	
	Übertrag		55 496	64	54 176	89	
90	Witwe des Bauingenieurs Hesse, Witwengeld	IV, 4	1296	—	1296	—	
91	Witwe des Kanzlisten Sell, Witwengeld . .	"	468	—	468	—	
92	Witwe des Polizeiergeanten a. D. Schäfer, Witwengeld	"	300	—	300	—	
93	Witwe des Bauassistenten Scheuer, a) Witwengeld 506,40 M. b) Waisengeld für ihr Kind Hans Ferdinand, geb. 7. 6. 06 <u>101,28</u> "	"	607	68	607	68	
94	Witwe des Schutzmanns a. D. Heiden, Wit- wengeld	"	300	—	300	—	
95	Witwe des Vorschullehrers a. D. Duchtweiler, Witwengeld	"	1380	—	1380	—	
96	Witwe des Polizeiergeanten Wurster, a) Witwengeld 390,— M. b) Waisengeld für ihr Kind Margarete, geb. 8. 8. 07 . . <u>390,—</u> "	"	780	—	780	—	
97	Witwe des Polizeiergeanten Hüllstrung a) Witwengeld 300,— M. b) Waisengeld für ihre Kinder: Margarete Angelika, geb. 25. 1. 98 60,— " Hugo, geb. 21. 6. 03. 60,— " Georg Gustav, geb. 20. 12. 05 60,— " Sophie Charlotte, geb. 10. 6. 07 <u>60,—</u> "	"	540	—	540	—	
98	Witwe des Polizeiinspektors Seßermann a) Witwengeld 1950,— M. b) Waisengeld für ihr Kind Else, geb. 16. 2. 94 — "	"	2307	50	1950	—	Ist 18 Jahre alt.
99	Witwe des Polizeiergeanten Pampuch, Wit- wengeld	"	705	60	705	60	
	Zu übertragen		64 181	42	62 504	17	

Lfde. Nr.	Namen und Amtsbezeichnung	Titel und Pos. des Stats	Statsjahr 1911		Statsjahr 1912		Bemerkungen
			M	3	im einzelnen	im ganzen	
	Übertrag		64 181	42	62 504	17	
100	Witwe des Vorschullehrers Herpel, a) Witwengeld 1023,60 M. b) Waisengeld für ihr Kind Kurt Karl, geb. 24. 6. 03. 204,72 "	IV, 4	1247	04	1228	32	
101	Witwe des Polizeifergeanten Henning, a) Witwengeld 674,40 M. b) Waisengeld für ihr Kind Friedrich Wilhelm, geb. 7. 4. 05 134,88 "	"	809	28	809	28	
102	Witwe des Polizeifergeanten a. D. Linden, a) Witwengeld 300,— M. b) Waisengeld für ihre Kinder: Anna, geb. 1. 4. 93 — " Helene, geb. 5. 4. 95 60,— " Johann, geb. 15. 2. 97. 60,— " Gertrud, geb. 5. 2. 99 60,— " Karl, geb. 14. 7. 00 60,— " Wilhelm, geb. 6. 5. 08. 60,— "	"	605	—	600	—	St 18 Jahre alt.
103	Witwe des Beigeordneten Reßler, Witwen- geld	"	4000	—	4000	—	
104	Witwe des Direktors Professor Leitritz a) Witwengeld 2626,80 M. b) Waisengeld für ihr Kind Edith, geb. 19. 11. 95 525,36 "	"	2956	32	3152	16	
105	Witwe des Polizeifergeanten a. D. Kiepe, Witwengeld	"	—	—	494	40	
106	Witwe des Vorschullehrers Fied, Witwengeld	"	—	—	1335	60	
107	Witwe des Fuhrparkaufsehers Fritsche, a) Witwengeld 462,— M. b) Waisengeld für ihre Kinder: Ludwig Karl Johannes, geb. 9. 11. 94 61,60 " Maria, geb. 13. 4. 05 92,40 "	"	—	—	616	—	Die Zahlung des Waisengeldes für das Kind Ludwig Karl Johannes ist mit dem 30. November 1912 einzustellen.
	Zu übertragen		73 799	06	74 739	93	

Fde. Nr.	Namen und Amtsbezeichnung	Titel und Pos. des Staats	Staatsjahr 1911		Staatsjahr 1912		Bemerkungen
			M	3	in einzelnen	im ganzen	
			M	3	M	3	
	Übertrag		73 799	06	74 739	93	
108	Witwe des Stadtdieners a. D. Pieper, Witwengeld	IV, 4	—	—	463	20	
109	Witwe des Polizeifergeanten Magerath, a) Witwengeld 402,— M. b) Waisengeld für ihre Kinder: Wilhelm, geb. 23. 1. 00 . . . 80,40 " Franz Balthasar, geb. 8. 6. 01 . . 80,40 " Elisabeth, geb. 1. 9. 05 . . . 80,40 "	"	—	—	643	20	
110	Witwe des Stadtbau-Assistenten Kuczynski, Witwengeld	"	—	—	1334	40	
111	Witwe des Stadtbau-Assistenten Crones, Wit- wengeld	"	—	—	1100	—	
112	Witwe des Stadtsekretärs a. D. Brieden, a) Witwengeld 1366,80 M. b) Waisengeld für ihre Kinder: Eduard Theodor Wilhelm, geb. 17. 6. 97 273,36 " Berta Christine, geb. 31. 7. 98 273,36 " Ernst Heinz, geb. 6. 4. 09 . . 273,36 "	"	—	—	2186	88	
113	Witwe des Stadtsekretärs Neuhann, a) Witwengeld 1032,— M. b) Waisengeld für ihr Kind Erna Karola Maria, geb. 1. 3. 96 206,40 "	"	—	—	1238	40	
114	Witwe des Polizeifergeanten Kraft, Witwen- geld	"	—	—	675	60	
115	Witwe des Zeichenlehrers Liedemann, a) Witwengeld 1280,— M. b) Waisengeld für ihr Kind Hans, geb. 19. 12. 94 . . . 192,— "	"	—	—	1472	—	Die Zahlung des Waisengeldes ist mit dem 31. Dezember 1912 ein- zufrieren.
116	Witwe des Stadtsekretärs Schlemmer, Wit- wengeld	"	—	—	466	80	
117	Witwe des Stadtdieners a. D. Dirkes, Wit- wengeld	"	—	—	459	60	
	Summe		73 799	06	84 780	01	

Fide. Nr.	Namen und Amtsbezeichnung	Titel und Pos. des Etats	Etsjahr 1911		Etsjahr 1912				Bemerkungen
			M	S	im einzelnen		im ganzen		
			M	S	M	S	M	S	
2. Etat der Polizeiverwaltung.									
I. Bejoldungen.									
Polizei-Exekutivbeamte.									
Polizei-Inspektoren.									
1	Blase	I, 1	6700	—	6700	—	—	—	
2	Boigt	"	5475	—	5835	—	—	—	Dienstwohnung im Werte von 465 M. (Et.-B.-B. v. 30. 5. 11.)
Polizei-Kommissare.									
3	Marhold	"	4835	—	4835	—	—	—	Dienstwohnung.
4	Henze, Gehalt 4735,— M. Alterszulage von 200 M. vom 1. Oktober 1911 ab 100,— "	"	4735	—	4835	—	—	—	Desgl.
5	Höfner	"	4235	—	4235	—	—	—	Desgl.
6	Josephs, Gehalt 4035,— M. Alterszulage von 400 M. vom 1. Oktober 1911 ab 200,— "	"	4035	—	4235	—	—	—	Desgl.
7	Gauer, Gehalt 3835,— M. Alterszulage von 400 M. vom 1. April 1912 ab 400,— "	"	3835	—	4235	—	—	—	Desgl.
8	Schlüter	"	4300	—	4300	—	—	—	
9	Daub, Gehalt 3835,— M. Alterszulage von 400 M. vom 1. April 1912 ab 400,— "	"	3835	—	4235	—	—	—	Desgl.
10	Sannemann, Gehalt 3835,— M. Alterszulage von 400 M. vom 1. Juli 1912 ab 300,— "	"	3835	—	4135	—	—	—	Desgl.
11	Ude, Gehalt 3835,— M. Alterszulage von 400 M. vom 1. Oktober 1912 ab 200,— "	"	3835	—	4035	—	—	—	Desgl.
12	Ulrich	"	3835	—	3835	—	—	—	Desgl.
	Zu übertragen		53 490	—	55 450	—	—	—	

Pfd. Nr.	Namen und Amtsbezeichnung	Titel und Pos. des Staats	Staatsjahr 1911		Staatsjahr 1912		Bemerkungen
			M	℄	im einzelnen	im ganzen	
	Übertrag		53 490		55 450		
13	Stapf	I, 1	4300		4300		
14	Schmidt	"	3835		3835		Dienstwohnung.
15	Gärtner, Gehalt 3635,— M. Alterszulage von 400 M. vom 1. Oktober 1911 ab 200,— "	"	3635		3835		Desgl.
16	Wehrspann	"	3900		3900		
17	Schierz	"	4700		4700		
18	Demselben nicht pensionsberechtigte Entschädi- gung für den Verlust der Gebühren für Wahrnehmung der Amtsanwaltschaftsgeschäfte bei dem Amtsgericht Düsseldorf-Gerres- heim	"	—		750		St.-B.-B. v. 30. 5. 11. Zahlbar vierteljährlich im voraus.
19	Koß, Gehalt 3035,— M. Alterszulage von 400 M. vom 1. April 1912 ab 400,— "	"	3035		3435		Dienstwohnung.
20	Emmighausen, Gehalt 3500,— M. Alterszulage von 400 M. vom 1. Januar 1913 ab 100,— "	"	3500		3600		
21	Britschke	"	3035		3035		Desgl.
22	Stolzenburg	"	3435		3435		Desgl.
23	Beer, Gehalt 2917,50 M. Alterszulage von 400 M. vom 1. Oktober 1911 ab 200,— "	"	2835		3117 50		Dienstwohnung im Werte von 382,50 M. (St.-B.-B. vom 30. 5. 11).
24	Günther, Gehalt 2635,— M. Alterszulage von 400 M. vom 1. Juli 1912 ab 300,— "	"	2635		2935		Dienstwohnung.
25	Borgaß, Gehalt 3100,— M. Alterszulage von 400 M. vom 1. Oktober 1912 ab 200,— "	"	3100		3300		
26	Mattenkloft	"	3100		3100		
	Zu übertragen		98 535		102 727 50		

Lfd. Nr.	Namen und Amtsbezeichnung	Titel und Pos. des Stats	Statsjahr 1911		Statsjahr 1912		Bemerkungen
			M	S	im einzelnen	im ganzen	
	Übertrag		98 535	—	102 727	50	
27	v. Lattorff	I, 1	3100	—	3100	—	
28	Eiche	"	3100	—	3100	—	
	P o l i z e i o b e r w a c h t m e i s t e r .						
29	Berg	"	3600	—	3600	—	Dienstwohnung.
30	Rohrbach	"	—	—	—	—	Ist bei der Polizeischule und bezieht sein Gehalt aus der Polizeischulkasse.
31	Richard	"	3400	—	3550	—	
32	Lenz	"	3070	—	3167	50	Dienstwohnung.
33	Drivol	"	3070	—	3167	50	Desgl.
34	Riebann	"	3070	—	3167	50	Desgl.
35	Theilling	"	3200	—	3350	—	
36	Zur Beförderung von Polizeiwachtmeistern zu Polizeioberwachtmeistern	"	600	—	—	—	
	P o l i z e i w a c h t m e i s t e r .						
37	Panzer	"	3200	—	3200	—	
38	Jetzschmann	"	2870	—	3070	—	Desgl.
39	Godau	"	3200	—	3200	—	
40	Franke	"	3200	—	3200	—	
41	Mielitz	"	3000	—	3000	—	
42	v. Knoblauch	"	3000	—	3000	—	
43	Thieß	"	3000	—	3000	—	
44	Tenge	"	3000	—	3000	—	
45	Solle	"	3000	—	3000	—	
	Zu übertragen		152 215	—	156 600	—	

Fde. Nr.	Namen und Amtsbezeichnung	Titel und Pos. des Stats	Statsjahr 1911		Statsjahr 1912		Bemerkungen
					im einzelnen	im ganzen	
			M	3	M	3	
	Übertrag		152 215	—	156 600	—	
46	Sadtler	I, 1	3400	—	3520	—	Besondere Festsetzung infolge der Eingemeindung.
47	Buschmann, Gehalt 2800,— M. Alterszulage von 200 M. vom 1. April 1912 ab 200,— "	"	2800	—	3000	—	
48	Wunsch, Gehalt 2800,— M. Alterszulage von 200 M. vom 1. April 1912 ab 200,— "	"	2800	—	3000	—	
49	Hilden, Gehalt 2800,— M. Alterszulage von 200 M. vom 1. Oktober 1912 ab 100,— "	"	2800	—	2900	—	
50	Mündelein	"	2800	—	2800	—	
51	Temborez, Gehalt 2650,— M. Alterszulage von 200 M. vom 1. Januar 1912 ab 150,— "	"	2650	—	2800	—	
52	Taupitz, Gehalt 2600,— M. Alterszulage von 200 M. vom 1. April 1912 ab 200,— "	"	2600	—	2800	—	
53	Kardufewitz, Gehalt 2400,— M. Alterszulage von 200 M. vom 1. April 1912 ab 200,— "	"	2400	—	2600	—	
54	Klusmann, Gehalt 2600,— M. Alterszulage von 200 M. vom 1. Juli 1912 ab 150,— "	"	2600	—	2750	—	
55	Steingens	"	3000	—	3000	—	
56	Giers, Gehalt 2400,— M. Alterszulage von 200 M. vom 1. Juli 1912 ab 150,— "	"	2400	—	2550	—	
57	Schlömer	"	2600	—	2600	—	
58	Scheid	"	2600	—	2600	—	
59	Schwan	"	2200	—	2200	—	
	Zu übertragen		189 865	—	195 720	—	

Lfd. Nr.	Namen und Amtsbezeichnung	Titel und Pos. des Stats	Statsjahr 1911		Statsjahr 1912		Bemerkungen
			M	3	im einzelnen	im ganzen	
	Übertrag		189	865	195	720	
60	Moldau	I, 1	2200		2400		Zum Polizeiwachtmeister befördert
61		"			2200		Neue Stelle.
	Polizeifergeanten.						
62	Thurow	"	2500		2500		
63	Hörisch	"	2500		2500		
64	Wille	"	2500		2500		
65	Suege	"	2500		2500		
66	Budde	"	2500		2500		
67	Gutwasser	"	2500		2500		
68	Bodemann	"	2500		2500		
69	Poillon	"	2500		2500		
70	Boer	"	2500		2500		
71	Torfe	"	2500		2500		
72	Mädert	"	2500		2500		
73	Hirz	"	2500		2500		
74	Pfüßenreuter	"	2500		2500		
75	Pamp	"	2500		2500		
76	Zils	"	2500		2500		
77	Simons	"	2500		2500		
78	Conrad's	"	2500		2500		
79	Heitampf	"	2500		2500		
80	Kolles	"	2500		2500		
	Zu übertragen		239	565	247	820	

Fde. Nr.	Namen und Amtsbezeichnung	Titel und Pos. des Stats	Statsjahr 1911		Statsjahr 1912				Bemerkungen
					im einzelnen		im ganzen		
			M	₰	M	₰	M	₰	
	Übertrag		239 565		247 820				
—	Kraft	I, 1	2500		—				Gestorben.
81	Rehnen	"	2500		2500				
82	Neuenhaus	"	2500		2500				
83	Samacher I (Werner), Gehalt 2400,— M. Alterszulage von 100 M. vom 1. Juli 1912 ab 75,— "	"	2400		2475				
84	Schmiß I (Franz), Gehalt 2400,— M. Alterszulage von 100 M. vom 1. Juli 1912 ab 75,— "	"	2400		2475				
85	Kreuzer, Gehalt 2400,— M. Alterszulage von 100 M. vom 1. Juli 1912 ab 75,— "	"	2400		2475				
86	Bremer, Gehalt 2400,— M. Alterszulage von 100 M. vom 1. Juli 1912 ab 75,— "	"	2400		2475				
87	Küller, Gehalt 2400,— M. Alterszulage von 100 M. vom 1. Oktober 1912 ab 50,— "	"	2400		2450				
88	Uppenfamp, Gehalt 2400,— M. Alterszulage von 100 M. vom 1. Januar 1913 ab 25,— "	"	2400		2425				
89	Füßer	"	2400		2400				
90	Hoffmann I (Heinrich)	"	2400		2400				
91	Samacher II (Hermann)	"	2400		2400				
92	Schütz I (Wilhelm)	"	2400		2400				
93	Lübbermann, Gehalt 2300,— M. Alterszulage von 100 M. vom 1. April 1912 ab 100,— "	"	2300		2400				
	Zu übertragen		273 365		279 595				

Fde. Nr.	Namen und Amtsbezeichnung	Titel und Pos. des Stats	Statsjahr 1911		Statsjahr 1912				Bemerkungen
			M	3	im einzelnen		im ganzen		
			M	3	M	3	M	3	
	Übertrag		273	365	279	595			
94	Fischer, Gehalt 2045,— M. Alterszulage von 100 M. vom 1. April 1912 ab 100,— "	I, 1	2045		2145				Dienstwohnung.
95	Schmitz II (Jakob)	"	2400		2400				
96	Peifer	"	2400		2400				
97	Kleer	"	2400		2400				
98	Möhlen, Gehalt 2375,— M. Alterszulage von 100 M. vom 1. Juli 1911 ab 25,— "	"	2375		2400				
99	Strid, Gehalt 2300,— M. Alterszulage von 100 M. vom 1. April 1912 ab 100,— "	"	2300		2400				
100	Faasen, Gehalt 2300,— M. Alterszulage von 100 M. vom 1. April 1912 ab 100,— "	"	2300		2400				
101	Hermes I (Kaspar), Gehalt . . 2300,— M. Alterszulage von 100 M. vom 1. April 1912 ab 100,— "	"	2300		2400				
102	Biebel, Gehalt 2300,— M. Alterszulage von 100 M. vom 1. April 1912 ab 100,— "	"	2300		2400				
—	Böckem	"	2045		—				Pensioniert.
103	Wegel, Gehalt 2300,— M. Alterszulage von 100 M. vom 1. April 1912 ab 100,— "	"	2300		2400				
104	Bomberg, Gehalt 2300,— M. Alterszulage von 100 M. vom 1. April 1912 ab 100,— "	"	2300		2400				
105	Schramm I (Gerhard), Gehalt 2300,— M. Alterszulage von 100 M. vom 1. April 1912 ab 100,— "	"	2300		2400				
	Zu übertragen		303	130	308	140			

Fide. Nr.	Namen und Amtsbezeichnung	Titel und Pos. des Stats	Statsjahr 1911		Statsjahr 1912		Bemerkungen
			M	3	im einzelnen	im ganzen	
			M	3	M	3	
	Übertrag		303	130	308	140	
106	Jung, Gehalt 2300,— M. Alterszulage von 100 M. vom 1. April 1912 ab 100,— „	I, 1	2300		2400		
107	Bach, Gehalt 2300,— M. Alterszulage von 100 M. vom 1. April 1912 ab 100,— „	„	2300		2400		
108	Ratte, Gehalt 2300,— M. Alterszulage von 100 M. vom 1. April 1912 ab 100,— „	„	2300		2400		
109	Hübner, Gehalt 2300,— M. Alterszulage von 100 M. vom 1. April 1912 ab 100,— „	„	2300		2400		
110	Martenka, Gehalt 2300,— M. Alterszulage von 100 M. vom 1. April 1912 ab 100,— „	„	2300		2400		
111	Dohmen, Gehalt 2300,— M. Alterszulage von 100 M. vom 1. April 1912 ab 100,— „	„	2300		2400		
112	Jungenhaag, Gehalt 2300,— M. Alterszulage von 100 M. vom 1. April 1912 ab 100,— „	„	2300		2400		
113	Leuthen, Gehalt 2300,— M. Alterszulage von 100 M. vom 1. April 1912 ab 100,— „	„	2300		2400		
114	Ruhlmann, Gehalt 2300,— M. Alterszulage von 100 M. vom 1. April 1912 ab 100,— „	„	2300		2400		
115	Töpfer, Gehalt 2300,— M. Alterszulage von 100 M. vom 1. April 1912 ab 100,— „	„	2300		2400		
116	Klassen I, Gehalt 2300,— M. Alterszulage von 100 M. vom 1. April 1912 ab 100,— „	„	2300		2400		
	Zu übertragen		328	430	334	540	

Lfd. Nr.	Namen und Amtsbezeichnung	Titel und Pos. des Stats	Statsjahr 1911		Statsjahr 1912		Bemerkungen
			M	3	im einzelnen	im ganzen	
	Übertrag		328 430	—	334 540	—	
—	Maßerath	I, 1	2300	—	—	—	Gestorben.
117	Hane, Gehalt Alterszulage von 100 M. vom 1. April 1912 ab	"	2300	—	2400	—	
118	Kaiser I (Karl), Gehalt Alterszulage von 100 M. vom 1. April 1912 ab	"	2300	—	2400	—	
119	Westerfeld, Gehalt Alterszulage von 100 M. vom 1. April 1912 ab	"	2300	—	2400	—	
120	Tomczak I (Anton), Gehalt Alterszulage von 100 M. vom 1. April 1912 ab	"	2300	—	2400	—	
121	Göbbels I (Wilhelm), Gehalt Alterszulage von 100 M. vom 1. April 1912 ab	"	2300	—	2400	—	
122	Viefenfeld, Gehalt Alterszulage von 100 M. vom 1. April 1912 ab	"	2300	—	2400	—	
123	Wilsrecht, Gehalt Alterszulage von 100 M. vom 1. April 1912 ab	"	2300	—	2400	—	
124	Brudmann, Gehalt Alterszulage von 100 M. vom 1. April 1912 ab	"	2300	—	2400	—	
125	Döhmen, Gehalt Alterszulage von 100 M. vom 1. April 1912 ab	"	2300	—	2400	—	
126	Sonnen, Gehalt Alterszulage von 100 M. vom 1. April 1912 ab	"	2300	—	2400	—	
	Zu übertragen		353 730	—	358 540	—	

Pfd. Nr.	Namen und Amtsbezeichnung	Titel und Pos. des Stats	Statsjahr 1911		Statsjahr 1912		Bemerkungen
			M	S	im einzelnen	im ganzen	
			M	S	M	S	
	Übertrag		353	730	358	540	
127	Weiß, Gehalt 2300,— M. Alterszulage von 100 M. vom 1. April 1912 ab 100,— "	I, 1	2300		2400		
128	Stodhaußen, Gehalt 2300,— M. Alterszulage von 100 M. vom 1. April 1912 ab 100,— "	"	2300		2400		
129	Sonsbusch, Gehalt 2300,— M. Alterszulage von 100 M. vom 1. April 1912 ab 100,— "	"	2300		2400		
130	Meyer I (Paul), Gehalt 2300,— M. Alterszulage von 100 M. vom 1. April 1912 ab 100,— "	"	2300		2400		
131	Walter, Gehalt 2300,— M. Alterszulage von 100 M. vom 1. April 1912 ab 100,— "	"	2300		2400		
132	Riebschläger, Gehalt 2300,— M. Alterszulage von 100 M. vom 1. April 1912 ab 100,— "	"	2300		2400		
133	Mörchen, Gehalt 2300,— M. Alterszulage von 100 M. vom 1. April 1912 ab 100,— "	"	2300		2400		
134	Hansen I (Matthias), Gehalt 2300,— M. Alterszulage von 100 M. vom 1. Juli 1912 ab 75,— "	"	2300		2375		
135	Fuß, Gehalt 2300,— M. Alterszulage von 100 M. vom 1. Juli 1912 ab 75,— "	"	2300		2375		
136	Bornkessel, Gehalt 2300,— M. Alterszulage von 100 M. vom 1. Juli 1912 ab 75,— "	"	2300		2375		
137	Frings, Gehalt 2300,— M. Alterszulage von 100 M. vom 1. Juli 1912 ab 75,— "	"	2300		2375		
	Zu übertragen		379	030	384	840	

Lfd. Nr.	Namen und Amtsbezeichnung	Titel und Pos. des Stats	Statsjahr 1911		Statsjahr 1912				Bemerkungen
			M	ℒ	im einzelnen		im ganzen		
			M	ℒ	M	ℒ	M	ℒ	
	Übertrag		379	030	—	—	384	840	
138	Hedden I (Franz), Gehalt 2300,— M. Alterszulage von 100 M. vom 1. Juli 1912 ab 75,— "	I, 1	2300	—	—	—	2375	—	
139	Kerkmann, Gehalt 2300,— M. Alterszulage von 100 M. vom 1. Januar 1913 ab 25,— "	"	2300	—	—	—	2325	—	
140	Jrgang, Gehalt 2300,— M. Alterszulage von 100 M. vom 1. Januar 1913 ab 25,— "	"	2300	—	—	—	2325	—	
141	Eis, Gehalt 2300,— M. Alterszulage von 100 M. vom 1. Januar 1913 ab 25,— "	"	2300	—	—	—	2325	—	
142	Lafenbrinf	"	2300	—	—	—	2300	—	
143	Loße	"	2300	—	—	—	2300	—	
144	Piscoping	"	2300	—	—	—	2300	—	
145	Diemann	"	2300	—	—	—	2300	—	
146	Menn	"	2300	—	—	—	2300	—	
147	Rüsten	"	2300	—	—	—	2300	—	
148	Rösch	"	2300	—	—	—	2300	—	
149	Klimaschewsky	"	2300	—	—	—	2300	—	
—	Schulz	"	2300	—	—	—	—	—	Ausgeschieden.
150	Kaiser II (Johann)	"	2300	—	—	—	2300	—	
151	Becker I (Heinrich)	"	2300	—	—	—	2300	—	
—	Stienes	"	2300	—	—	—	—	—	Benfioniert.
152	Emunds	"	2300	—	—	—	2300	—	
153	Baum	"	2300	—	—	—	2300	—	
154	Müller I (Wilhelm)	"	2300	—	—	—	2300	—	
	Zu übertragen		422	730	—	—	424	090	

Pfd. Nr.	Namen und Amtsbezeichnung	Titel und Pos. des Stats	Statsjahr 1911		Statsjahr 1912		Bemerkungen		
					im einzelnen			im ganzen	
			M	₰	M	₰		M	₰
	Übertrag		422 730	—	424 090	—			
155	Stuß	I, 1	2300	—	2300	—			
—	Unversehrt	"	2300	—	—	—	Ausgeschieden.		
156	Fränziß	"	2300	—	2300	—			
157	Dahmen I	"	2300	—	2300	—			
158	Jsting	"	2300	—	2300	—			
159	Hermanns, Gehalt		2275,—	—	—	—			
	Alterszulage von 100 M. vom 1. Juli 1911 ab	"	25,—	—	2300	—			
160	Wittenbruch, Gehalt		2275,—	—	—	—			
	Alterszulage von 100 M. vom 1. Juli 1911 ab	"	25,—	—	2300	—			
161	Hochschon	"	2200	—	2200	—			
162	Luer, Gehalt		2275,—	—	—	—			
	Alterszulage von 100 M. vom 1. Juli 1911 ab	"	25,—	—	2300	—			
163	Raades, Gehalt		2275,—	—	—	—			
	Alterszulage von 100 M. vom 1. Juli 1911 ab	"	25,—	—	2300	—			
164	Böckels, Gehalt		1995,—	—	—	—			
	Alterszulage von 100 M. vom 1. Oktober 1911 ab	"	50,—	—	2045	—	Dienstwohnung.		
165	Starmanns, Gehalt		2250,—	—	—	—			
	Alterszulage von 100 M. vom 1. Oktober 1911 ab	"	50,—	—	2300	—			
166	Berg, Gehalt		2250,—	—	—	—			
	Alterszulage von 100 M. vom 1. Oktober 1911 ab	"	50,—	—	2300	—			
167	Schneider I (Heinrich), Gehalt		2250,—	—	—	—			
	Alterszulage von 100 M. vom 1. Oktober 1911 ab	"	50,—	—	2300	—			
168	Cürkis, Gehalt		2250,—	—	—	—			
	Alterszulage von 100 M. vom 1. Oktober 1911 ab	"	50,—	—	2300	—			
	Zu übertragen		456 525	—	455 935	—			

Lfd. Nr.	Namen und Amtsbezeichnung	Titel und Pos. des Stats	Statsjahr 1911		Statsjahr 1912		Bemerkungen
			M	♁	im einzelnen	in ganzen	
			M	♁	M	♁	
	Übertrag		456	525	455	935	
169	Knopp, Gehalt 2250,— M. Alterszulage von 100 M. vom 1. Oktober 1911 ab 50,— "	I, 1	2250	—	2300	—	
170	Reh, Gehalt 2250,— M. Alterszulage von 100 M. vom 1. Oktober 1911 ab 50,— "	"	2250	—	2300	—	
171	Schüßler I (Johannes), Gehalt Alterszulage von 100 M. vom 1. Oktober 1911 ab 50,— "	"	2250	—	2300	—	
172	Welschbach, Gehalt 2250,— M. Alterszulage von 100 M. vom 1. Oktober 1911 ab 50,— "	"	2250	—	2300	—	
173	Blasius, Gehalt 2225,— M. Alterszulage von 100 M. vom 1. Januar 1912 ab 75,— "	"	2225	—	2300	—	
174	Uderink, Gehalt 2200,— M. Alterszulage von 100 M. vom 1. April 1912 ab 100,— "	"	2200	—	2300	—	
175	Samacher III (Peter), Gehalt Alterszulage von 100 M. vom 1. Juli 1912 ab 75,— "	"	2200	—	2275	—	
176	Goebels II (Hermann), Gehalt Alterszulage von 100 M. vom 1. Oktober 1912 ab 50,— "	"	2200	—	2250	—	
—	Wagner I (Franz), Gehalt	"	2200	—	—	—	Pensioniert.
177	Neumann, Gehalt 2200,— M. Alterszulage von 100 M. vom 1. Oktober 1912 ab 50,— "	"	2200	—	2250	—	
178	Forst, Gehalt 2200,— M. Alterszulage von 100 M. vom 1. Oktober 1912 ab 50,— "	"	2200	—	2250	—	
179	Seeger, Gehalt 2200,— M. Alterszulage von 100 M. vom 1. Oktober 1912 ab 50,— "	"	2200	—	2250	—	
	Zu übertragen		483	150	481	010	

Folde. Nr.	Namen und Amtsbezeichnung	Titel und Pos. des Stats	Statsjahr 1911		Statsjahr 1912		Bemerkungen
			M	ö	in einzelnen	in ganzen	
	Übertrag		483	150	481	010	
180	Beckers, Gehalt Alterszulage von 100 M. vom 1. Oktober 1912 ab	2200,— M. 50,— „	I, 1	2200	2250		
181	Schmitz III (Amandus), Gehalt Alterszulage von 100 M. vom 1. Oktober 1912 ab	2200,— M. 50,— „	„	2200	2250		
182	Hedhausen, Gehalt Alterszulage von 100 M. vom 1. Januar 1913 ab	2200,— M. 25,— „	„	2200	2225		
183	Düfenberg, Gehalt Alterszulage von 100 M. vom 1. Januar 1913 ab	2200,— M. 25,— „	„	2200	2225		
184	Boß I (Karl), Gehalt Alterszulage von 100 M. vom 1. Januar 1913 ab	2200,— M. 25,— „	„	2200	2225		
185	Schümers, Gehalt Alterszulage von 100 M. vom 1. Januar 1913 ab	2200,— M. 25,— „	„	2200	2225		
186	Rübartsch		„	2200	2200		
187	Frielingsdorf I (Richard)		„	2200	2200		
188	Wagner II (Karl)		„	2200	2200		
189	Seifel		„	2200	2200		
190	Dann		„	2200	2200		
191	Bentlage, Gehalt Alterszulage von 100 M. vom 1. Juli 1911 ab	2175,— M. 25,— „	„	2175	2200		
192	Marshall, Gehalt Alterszulage von 100 M. vom 1. Juli 1911 ab	2175,— M. 25,— „	„	2175	2200		
193	Pawig, Gehalt Alterszulage von 100 M. vom 1. Juli 1911 ab	2175,— M. 25,— „	„	2175	2200		
	Zu übertragen			513 875	512 010		

Fde. Nr.	Namen und Amtsbezeichnung	Titel und Pos. des Stats	Statsjahr 1911		Statsjahr 1912		Bemerkungen	
			M	3	in einzelnen M	3		in ganzen M
	Übertrag		513	875	512	010		
194	Hahn I (Jakob), Gehalt Alterszulage von 100 M. vom 1. Juli 1911 ab	2175,— M. 25,— "	I, 1	2175	2200			
195	Löhr, Gehalt Alterszulage von 100 M. vom 1. Juli 1911 ab	2175,— M. 25,— "	"	2175	2200			
196	Bathen, Gehalt Alterszulage von 100 M. vom 1. Juli 1911 ab	2175,— M. 25,— "	"	2175	2200			
197	Krombach, Gehalt Alterszulage von 100 M. vom 1. Juli 1911 ab	2175,— M. 25,— "	"	2175	2200			
198	Boheim, Gehalt Alterszulage von 100 M. vom 1. Oktober 1911 ab	2150,— M. 50,— "	"	2150	2200			
199	Anger, Gehalt Alterszulage von 100 M. vom 1. Oktober 1911 ab	2150,— M. 50,— "	"	2150	2200			
200	Vandenherz, Gehalt Alterszulage von 100 M. vom 1. Oktober 1911 ab	2150,— M. 50,— "	"	2150	2200			
201	Barnicol, Gehalt Alterszulage von 100 M. vom 1. Oktober 1911 ab	2150,— M. 50,— "	"	2150	2200			
—	Moldau		"	2150	—		Zum Polizeiwachtmeister be- fördert.	
202	Wolledt, Gehalt Alterszulage von 100 M. vom 1. Oktober 1911 ab	2150,— M. 50,— "	"	2150	2200			
203	Wüstenberg, Gehalt Alterszulage von 100 M. vom 1. Oktober 1911 ab	2150,— M. 50,— "	"	2150	2200			
204	Raubach, Gehalt Alterszulage von 100 M. vom 1. Oktober 1911	2150,— M. 50,— "	"	2150	2200			
	Zu übertragen			539	775	536	210	

Fbe. Nr.	Namen und Amtsbezeichnung	Titel und Pos. des Stats	Statsjahr 1911		Statsjahr 1912				Bemerkungen
			M	S	im einzelnen		im ganzen		
					M	S	M	S	
	Übertrag		539	775	536	210			
205	Schmitz IV (Matthias), Gehalt Alterszulage von 100 M. vom 1. Januar 1912 ab	2125,— M. 75,— "		2125		2200			
206	Röllnbach, Gehalt Alterszulage von 100 M. vom 1. Januar 1912 ab	2125,— M. 75,— "		2125		2200			
207	Müller II (Peter), Gehalt . . . Alterszulage von 100 M. vom 1. Januar 1912 ab	2125,— M. 75,— "		2125		2200			
208	Berkofsky, Gehalt Alterszulage von 100 M. vom 1. Januar 1912 ab	2125,— M. 75,— "		2125		2200			
209	Decker I (Oskar), Gehalt . . . Alterszulage von 100 M. vom 1. Januar 1912 ab	2125,— M. 75,— "		2125		2200			
210	Frielingsdorf II (Friedrich), Gehalt Alterszulage von 100 M. vom 1. Januar 1912 ab	2125,— M. 75,— "		2125		2200			
211	Ewert, Gehalt Alterszulage von 100 M. vom 1. Januar 1912 ab	2125,— M. 75,— "		2125		2200			
212	Schüßler II (Adam), Gehalt . . Alterszulage von 100 M. vom 1. Januar 1912 ab	2125,— M. 75,— "		2125		2200			
213	Tenkofsky, Gehalt Alterszulage von 100 M. vom 1. Januar 1912 ab	2125,— M. 75,— "		2125		2200			
214	Westphal			2100		2100			
215	Bludau, Gehalt Alterszulage von 100 M. vom 1. Januar 1912 ab	2125,— M. 75,— "		2125		2200			
	Zu übertragen		563	125	560	310			

Fbe. Nr.	Namen und Amtsbezeichnung	Titel und Pos. des Stats	Statsjahr 1911		Statsjahr 1912		Bemerkungen
			M	S	im einzelnen	im ganzen	
	Übertrag		563	125	560	310	
216	Terlinden, Gehalt 1200,— M. Alterszulage von 100 M. vom 1. April 1912 ab 100,— "	I, 1	2100		2200		
217	Meyer II (Heinrich), Gehalt 2100,— M. Alterszulage von 100 M. vom 1. April 1912 ab 100,— "	"	2100		2200		
218	Weißmann I (Josef), Gehalt 2100,— M. Alterszulage von 100 M. vom 1. April 1912 ab 100,— "	"	2100		2200		
219	Holtzschneider I (Friedrich), Gehalt 2100,— M. Alterszulage von 100 M. vom 1. April 1912 ab 100,— "	"	2100		2200		
220	Müller III (Andreas), Gehalt 2100,— M. Alterszulage von 100 M. vom 1. April 1912 ab 100,— "	"	2100		2200		
221	Kelzenberg I (August), Gehalt 2100,— M. Alterszulage von 100 M. vom 1. April 1912 ab 100,— "	"	2100		2200		
222	Ludwigs, Gehalt 2100,— M. Alterszulage von 100 M. vom 1. Juli 1912 ab 75,— "	"	2100		2175		
223	Sommer, Gehalt 2100,— M. Alterszulage von 100 M. vom 1. Juli 1912 ab 75,— "	"	2100		2175		
224	Becker II (Franz), Gehalt 2100,— M. Alterszulage von 100 M. vom 1. Juli 1912 ab 75,— "	"	2100		2175		
225	Schütz II (Peter), Gehalt 2100,— M. Alterszulage von 100 M. vom 1. Juli 1912 ab 75,— "	"	2100		2175		
226	Schäfer, Gehalt 2100,— M. Alterszulage von 100 M. vom 1. Juli 1912 ab 75,— "	"	2100		2175		
	Zu übertragen		586	225	584	385	

Lfd. Nr.	Namen und Amtsbezeichnung	Titel und Hof. des Etats	Etatjahr 1911		Etatjahr 1912		Bemerkungen
			M	3	im einzelnen	im ganzen	
			M	3	M	3	
	Übertrag		586 225	—	584 385	—	
227	Zimmermann, Gehalt 2100,— M. Alterszulage von 100 M. vom 1. Juli 1912 ab 75,— "	I, 1	2100	—	2175	—	
228	Wierß, Gehalt 2200,— M. Alterszulage von 100 M. vom 1. Oktober 1912 ab 50,— "	"	2200	—	2250	—	
229	Schröder	"	2100	—	2100	—	
230	Ringling, Gehalt 2050,— M. Alterszulage von 100 M. vom 1. Oktober 1911 ab 50,— "	"	2050	—	2100	—	
231	Rönn I (Johann), Gehalt 2050,— M. Alterszulage von 100 M. vom 1. Oktober 1911 ab 50,— "	"	2050	—	2100	—	
—	Wiemer	"	2050	—	—	—	Ausgeschieden.
232	Kämmerer, Gehalt 2025,— M. Alterszulage von 100 M. vom 1. Januar 1912 ab 75,— "	"	2025	—	2100	—	
233	Klein I (Alfons), Gehalt 2025,— M. Alterszulage von 100 M. vom 1. Januar 1912 ab 75,— "	"	2025	—	2100	—	
234	Heidenbluth, Gehalt 2000,— M. Alterszulage von 100 M. vom 1. April 1912 ab 100,— "	"	2000	—	2100	—	
235	Boße, Gehalt 2100,— M. Alterszulage von 100 M. vom 1. April 1912 ab 100,— "	"	2100	—	2200	—	
236	Bieling, Gehalt 2000,— M. Alterszulage von 100 M. vom 1. April 1912 ab 100,— "	"	2000	—	2100	—	
237	Bermeister, Gehalt 2000,— M. Alterszulage von 100 M. vom 1. April 1912 ab 100,— "	"	2000	—	2100	—	
	Zu übertragen		610 925	—	607 810	—	

Fde. Nr.	Namen und Amtsbezeichnung	Titel und Pos. des Stats	Statsjahr 1911		Statsjahr 1912		Bemerkungen
			M	3	im einzelnen	im ganzen	
	Übertrag		610	925	607	810	
238	Nelfers, Gehalt 2000,— M. Alterszulage von 100 M. vom 1. April 1912 ab 100,— "	I, 1	2000		2100		
239	Huth, Gehalt 2000,— M. Alterszulage von 100 M. vom 1. April 1912 ab 100,— "	"	2000		2100		
240	Rolte, Gehalt 2000,— M. Alterszulage von 100 M. vom 1. April 1912 ab 100,— "	"	2000		2100		
241	Franken, Gehalt 2000,— M. Alterszulage von 100 M. vom 1. April 1912 ab 100,— "	"	2000		2100		
242	Samacher IV (Josef), Gehalt . 2000,— M. Alterszulage von 100 M. vom 1. April 1912 ab 100,— "	"	2000		2100		
243	Beißmann II (Peter), Gehalt 2000,— M. Alterszulage von 100 M. vom 1. April 1912 ab 100,— "	"	2000		2100		
244	Hausener, Gehalt 2000,— M. Alterszulage von 100 M. vom 1. April 1912 ab 100,— "	"	2000		2100		
245	Röder, Gehalt 2000,— M. Alterszulage von 100 M. vom 1. April 1912 ab 100,— "	"	2000		2100		
246	Spelter, Gehalt 2000,— M. Alterszulage von 100 M. vom 1. April 1912 ab 100,— "	"	2000		2100		
247	Reich I. (Johann), Gehalt . . 2000,— M. Alterszulage von 100 M. vom 1. April 1912 ab 100,— "	"	2000		2100		
248	Dröge, Gehalt 2000,— M. Alterszulage von 100 M. vom 1. April 1912 ab 100,— "	"	2000		2100		
	Zu übertragen		632	925	630	910	

Fde. Nr.	Namen und Amtsbezeichnung	Titel und Pos. des Stats	Statsjahr 1911		Statsjahr 1912		Bemerkungen
			M	₡	im einzelnen	im ganzen	
	Übertrag		632	925	630	910	
249	Nachtigall, Gehalt 2000,— M. Alterszulage von 100 M. vom 1. April 1912 ab 100,— "	I, 1	2000		2100		
250	Sevenich, Gehalt 2000,— M. Alterszulage von 100 M. vom 1. April 1912 ab 100,— "	"	2000		2100		
251	Seymann, Gehalt 2000,— M. Alterszulage von 100 M. vom 1. April 1912 ab 100,— "	"	2000		2100		
252	Pleitner, Gehalt 2000,— M. Alterszulage von 100 M. vom 1. Juli 1912 ab 75,— "	"	2000		2075		
253	Bellie, Gehalt 2000,— M. Alterszulage von 100 M. vom 1. Juli 1912 ab 75,— "	"	2000		2075		
254	Ströter, Gehalt 2000,— M. Alterszulage von 100 M. vom 1. Januar 1913 ab 25,— "	"	2000		2025		
255	Besau, Gehalt 2000,— M. Alterszulage von 100 M. vom 1. Januar 1913 ab 25,— "	"	2000		2025		
256	Zwilling	"	2100		2100		
257	Busch	"	2000		2000		
258	Schneider II (Peter)	"	2000		2000		
259	Schwedt	"	2000		2000		
260	Rempt	"	2000		2000		
261	Schneider III (Ludwig)	"	2000		2000		
262	Strizinger	"	2000		2000		
263	Spiegel	"	2000		2000		
	Zu übertragen		663	025	661	510	

Fde. Nr.	Namen und Amtsbezeichnung	Titel und Pos. des Etats	Statsjahr 1911		Statsjahr 1912		Bemerkungen
			M	3	im einzelnen M	3 im ganzen M	
	Übertrag		663 025	—	661 510	—	
264	Conrad	I, 1	2000	—	2000	—	
265	Hederen II (Arnold)	"	2000	—	2000	—	
266	Holtzschneider II (Heinrich)	"	2000	—	2000	—	
267	Lang	"	2000	—	2000	—	
268	Sturm	"	2000	—	2000	—	
269	Langensfeld, Gehalt 1975,— M. Alterszulage von 100 M. vom 1. Juli 1911 ab 25,— "	"	1975	—	2000	—	
270	Op de Hipt, Gehalt 1975,— M. Alterszulage von 100 M. vom 1. Juli 1911 ab 25,— "	"	1975	—	2000	—	
271	Bähgen, Gehalt 1975,— M. Alterszulage von 100 M. vom 1. Juli 1911 ab 25,— "	"	1975	—	2000	—	
272	Leonhardt I (Heinrich) Gehalt 1975,— M. Alterszulage von 100 M. vom 1. Juli 1911 ab 25,— "	"	1975	—	2000	—	
273	Engels, Gehalt 1975,— M. Alterszulage von 100 M. vom 1. Juli 1911 ab 25,— "	"	1975	—	2000	—	
274	Schäffgen, Gehalt 1975,— M. Alterszulage von 100 M. vom 1. Juli 1911 ab 25,— "	"	1975	—	2000	—	
275	Vieß, Gehalt 1975,— M. Alterszulage von 100 M. vom 1. Juli 1911 ab 25,— "	"	1975	—	2000	—	
276	Wilms I (Klemens), Gehalt . 1975,— M. Alterszulage von 100 M. vom 1. Juli 1911 ab 25,— "	"	1975	—	2000	—	
—	Matheblowski	"	1975	—	—	—	Ausgeschieden.
	Zu übertragen		690 800	—	687 510	—	

Spde. Nr.	Namen und Amtsbezeichnung	Titel und Pos. des Stats	Statsjahr 1911		Statsjahr 1912		Bemerkungen
			M	₰	in einzelnen	im ganzen	
			M	₰	M	₰	
	Übertrag		690	800	687	510	
277	Engel, Gehalt 1975,— M. Alterszulage von 100 M. vom 1. Juli 1911 ab 25,— „	I, 1	1975		2000		
278	Schmidt I (Heinrich), Gehalt . 1950,— M. Alterszulage von 100 M. vom 1. Oktober 1911 ab 50,— „	„	1950		2000		
279	Maas, Gehalt 1950,— M. Alterszulage von 100 M. vom 1. Oktober 1911 ab 50,— „	„	1950		2000		
280	Nietied, Gehalt 1950,— M. Alterszulage von 100 M. vom 1. Oktober 1911 ab 50,— „	„	1950		2000		
281	Edardt, Gehalt 1950,— M. Alterszulage von 100 M. vom 1. Oktober 1911 ab 50,— „	„	1950		2000		
282	Hartmann I (Gottlieb) 1950,— M. Alterszulage von 100 M. vom 1. Oktober 1911 ab 50,— „	„	1950		2000		
283	Lomczaf II (Josef), Gehalt . . 1950,— M. Alterszulage von 100 M. vom 1. Oktober 1911 ab 50,— „	„	1950		2000		
284	Stöder, Gehalt 1925,— M. Alterszulage von 100 M. vom 1. Januar 1912 ab 75,— „	„	1925		2000		
285	Daniels, Gehalt 1925,— M. Alterszulage von 100 M. vom 1. Januar 1912 ab 75,— „	„	1925		2000		
286	Kelzenberg II (Johann), Gehalt 1925,— M. Alterszulage von 100 M. vom 1. Januar 1912 ab 75,— „	„	1925		2000		
287	Sylack, Gehalt 1925,— M. Alterszulage von 100 M. vom 1. Januar 1912 ab 75,— „	„	1925		2000		
	Zu übertragen		712	175	709	510	

Fde. Nr.	Namen und Amtsbezeichnung	Titel und Pos. des Stats	Statsjahr 1911		Statsjahr 1912				Bemerkungen
			M	3	im einzelnen		im ganzen		
			M	3	M	3	M	3	
	Übertrag		712	175	709	510			
288	Hirzbruch	I, 1	2100		2100				
289	Bause	"	1900		1900				
290	Hering, Gehalt 1925,— M. Alterszulage von 100 M. vom 1. Januar 1912 ab 75,— "	"	1925		2000				
291	Becker III (Georg), Gehalt 1900,— M. Alterszulage von 100 M. vom 1. April 1912 ab 100,— "	"	1900		2000				
292	Egert I (Karl), Gehalt 1900,— M. Alterszulage von 100 M. vom 1. April 1912 ab 100,— "	"	1900		2000				
293	Werner I (Friedrich), Gehalt 1900,— M. Alterszulage von 100 M. vom 1. Juli 1912 ab 75,— "	"	1900		1975				
294	Litobarski, Gehalt 1900,— M. Alterszulage von 100 M. vom 1. Juli 1912 ab 75,— "	"	1900		1975				
295	Schüßler III (Andreas), Gehalt 1900,— M. Alterszulage von 100 M. vom 1. Juli 1912 ab 75,— "	"	1900		1975				
296	Klaus, Gehalt 1900,— M. Alterszulage von 100 M. vom 1. Juli 1912 ab 75,— "	"	1900		1975				
297	Wesbers, Gehalt 1900,— M. Alterszulage von 100 M. vom 1. April 1912 ab 100,— "	"	1900		2000				
298	Hegenscheidt I (Wilhelm), Geh. 1900,— M. Alterszulage von 100 M. vom 1. Oktober 1912 ab 50,— "	"	1900		1950				
299	Spedmann, Gehalt 1900,— M. Alterszulage von 100 M. vom 1. Oktober 1912 ab 50,— "	"	1900		1950				
	Zu übertragen		735	200	733	310			

Pfe. Nr.	Namen und Amtsbezeichnung	Titel und Pos. des Staats	Staatsjahr 1911		Staatsjahr 1912		Bemerkungen
			M	3	im einzelnen	im ganzen	
			M	3	M	3	
	Übertrag		735	200	733	310	
300	Zinner, Gehalt 1900,— M. Alterszulage von 100 M. vom 1. Oktober 1912 ab 50,— "	I, 1	1900		1950		
301	Förke, Gehalt 1900,— M. Alterszulage von 100 M. vom 1. Oktober 1912 ab 50,— "	"	1900		1950		
—	Drewer	"	1900		—		Ausgeschieden.
302	Winter, Gehalt 1900,— M. Alterszulage von 100 M. vom 1. Januar 1913 ab 25,— "	"	1900		1925		
303	Berner II (Josef), Gehalt 2000,— M. Alterszulage von 100 M. vom 1. April 1912 ab 100,— "	"	2000		2100		
304	Schirbach, Gehalt 2000,— M. Alterszulage von 100 M. vom 1. April 1912 ab 100,— "	"	2000		2100		
305	Rid, Gehalt 1900,— M. Alterszulage von 100 M. vom 1. Januar 1913 ab 25,— "	"	1900		1925		
306	Schepers, Gehalt 19,— M. Alterszulage von 100 M. vom 1. Januar 1913 ab 25,— "	"	1900		1925		
307	Pohl	"	1900		1900		
308	Ku	"	1900		1900		
309	Palmen, Gehalt 1900,— M. Alterszulage von 100 M. vom 1. April 1912 ab 100,— "	"	1900		2000		
310	Ulrich	"	1900		1900		
311	Jakobs	"	1900		1900		
312	Hahn II (Franz)	"	1900		1900		
	Zu übertragen		762	000	758	685	

Pfd. Nr.	Name und Amtsbezeichnung	Titel und Pos. des Stats	Statsjahr 1911		Statsjahr 1912		Bemerkungen
			M	3	im einzelnen M	3 im ganzen M	
	Übertrag		762	000	758	685	
313	Schönfarl	I, 1	1900		1900		
314	Müller IV (Bernhard)	"	1900		1900		
315	Müller V (August)	"	1900		1900		
316	Meusel	"	1900		1900		
317	Hermes II (Jakob)	"	1900		1900		
318	Boß II (Friedrich) 1875,— M. Alterszulage von 100 M. vom 1. Juli 1911 ab 25,— "	"	1875		1900		
319	Doveren, Gehalt 1875,— M. Alterszulage von 100 M. vom 1. Juli 1911 ab 25,— "	"	1875		1900		
320	Wolf, Gehalt 1875,— M. Alterszulage von 100 M. vom 1. Juli 1911 ab 25,— "	"	1875		1900		
321	Deder II (Max), Gehalt 1850,— M. Alterszulage von 100 M. vom 1. Oktober 1911 ab 50,— "	"	1850		1900		
322	Zepter	"	2000		2000		
323	Bauer	"	2000		2000		
324	Schneider IV (Johannes), Gehalt 1850,— M. Alterszulage von 100 M. vom 1. Oktober 1911 ab 50,— "	"	1850		1900		
325	Ey, Gehalt 1850,— M. Alterszulage von 100 M. vom 1. Oktober 1911 ab 50,— "	"	1850		1900		
326	Košlowski	"	2100		2100		
327	Krauthausen	"	1900		1900		
	Zu übertragen		790	675	787	585	

Fde. Nr.	Namen und Amtsbezeichnung	Titel und Pos. des Stats	Statsjahr 1911		Statsjahr 1912		Bemerkungen
			M	S	im einzelnen	im ganzen	
			M	S	M	S	
	Übertrag		790	675	787	585	
328	Jakubowſki, Gehalt 1825,— M. Alterszulage von 100 M. vom 1. Januar 1912 ab 75,— "	I, 1	1825		1900		
329	Heuſer	"	1900		1900		
330	Henze, Gehalt 1825,— M. Alterszulage von 100 M. vom 1. Januar 1912 ab 75,— "	"	1825		1900		
331	Bloch	"	1900		1900		
332	Eiſhauer, Gehalt 1800,— M. Alterszulage von 100 M. vom 1. April 1912 ab 100,— "	"	1800		1900		
333	Schmidt II (Paul), Gehalt 1800,— M. Alterszulage von 100 M. vom 1. April 1912 ab 100,— "	"	1800		1900		
334	Wilmsfötter I (Friedrich), Geh. 1800,— M. Alterszulage von 100 M. vom 1. April 1912 ab 100,— "	"	1800		1900		
335	Hoffmann II (Willy), Gehalt 1800,— M. Alterszulage von 100 M. vom 1. April 1912 ab 100,— "	"	1800		1900		
336	Schwinderlauf, Gehalt 1800,— M. Alterszulage von 100 M. vom 1. April 1912 ab 100,— "	"	1800		1900		
337	Gather, Gehalt 1800,— M. Alterszulage von 100 M. vom 1. April 1912 ab 100,— "	"	1800		1900		
338	Siering, Gehalt 1800,— M. Alterszulage von 100 M. vom 1. April 1912 ab 100,— "	"	1800		1900		
339	Volter, Gehalt 1800,— M. Alterszulage von 100 M. vom 1. April 1912 ab 100,— "	"	1800		1900		
	Zu übertragen		812	525	810	385	

Fide. Nr.	Namen und Amtsbezeichnung	Titel und Pos. des Stats	Statsjahr 1911		Statsjahr 1912			Bemerkungen
			M	₡	im einzelnen		im ganzen	
			M	₡	M	₡	M	₡
	Übertrag		812	525	—	810	385	—
340	Schnabel, Gehalt 1800,— M. Alterszulage von 100 M. vom 1. April 1912 ab 100,— „	I, 1	1800	—	1900	—		
341	Breiß, Gehalt 1800,— M. Alterszulage von 100 M. vom 1. April 1912 ab 100,— „	„	1800	—	1900	—		
342	Rauch, Gehalt 1800,— M. Alterszulage von 100 M. vom 1. April 1912 ab 100,— „	„	1800	—	1900	—		
343	Hürter, Gehalt 1800,— M. Alterszulage von 100 M. vom 1. April 1912 ab 100,— „	„	1800	—	1900	—		
344	Stoß	„	1900	—	1900	—		
—	Schneider V (Johann)	„	1800	—	—	—		Gestorben.
345	Güth, Gehalt 1800,— M. Alterszulage von 100 M. vom 1. April 1912 ab 100,— „	„	1800	—	1900	—		
346	Altwider, Gehalt 1800,— M. Alterszulage von 100 M. vom 1. April 1912 ab 100,— „	„	1800	—	1900	—		
347	Dräger, Gehalt 1800,— M. Alterszulage von 100 M. vom 1. Juli 1912 ab 75,— „	„	1800	—	1875	—		
348	Meißner, Gehalt 1800,— M. Alterszulage von 100 M. vom 1. Juli 1912 ab 75,— „	„	1800	—	1875	—		
349	Reich II (Wilhelm), Gehalt 1800,— M. Alterszulage von 100 M. vom 1. Juli 1912 ab 75,— „	„	1800	—	1875	—		
350	Höche, Gehalt 1800,— M. Alterszulage von 100 M. vom 1. Juli 1912 ab 75,— „	„	1800	—	1875	—		
	Zu übertragen		834	225	—	831	185	—

Lfd. Nr.	Namen und Amtsbezeichnung	Titel und Pos. des Stats	Statsjahr 1911		Statsjahr 1912		Bemerkungen
			M	3	im einzelnen	im ganzen	
	Übertrag		834	225	831	185	
351	Mostert, Gehalt 1800,— M. Alterszulage von 100 M. vom 1. Juli 1912 ab 75,— "	I, 1	1800		1875		
352	Beder IV (Wilhelm), Gehalt . 1800,— M. Alterszulage von 100 M. vom 1. Juli 1912 ab 75,— "	"	1800		1875		
353	Hochheuser, Gehalt 1800,— M. Alterszulage von 100 M. vom 1. Juli 1912 ab 75,— "	"	1800		1875		
354	Dasbach, Gehalt 1875,— M. Alterszulage von 100 M. vom 1. Juli 1911 ab 25,— "	"	1875		1900		
355	Klippel	"	1900		1900		
356	Wäichenbach, Gehalt 1800,— M. Alterszulage von 100 M. vom 1. Juli 1912 ab 75,— "	"	1800		1875		
357	Kreß, Gehalt 1800,— M. Alterszulage von 100 M. vom 1. Juli 1912 ab 75,— "	"	1800		1875		
358	Szalbierz, Gehalt 1800,— M. Alterszulage von 100 M. vom 1. Juli 1912 ab 75,— "	"	1800		1875		
359	Gerhardt, Gehalt 1800,— M. Alterszulage von 100 M. vom 1. Juli 1912 ab 75,— "	"	1800		1875		
360	Behling, Gehalt 1800,— M. Alterszulage von 100 M. vom 1. Juli 1912 ab 75,— "	"	1800		1875		
361	Mutert, Gehalt 1800,— M. Alterszulage von 100 M. vom 1. Juli 1912 ab 75,— "	"	1800		1875		
362	Moß I (Hermann), Gehalt . 1800,— M. Alterszulage von 100 M. vom 1. Oktober 1912 ab 50,— "	"	1800		1850		
	Zu übertragen		856	000	853	710	

Fide. Nr.	Namen und Amtsbezeichnung	Titel und Pos. des Stats	Statsjahr 1911		Statsjahr 1912		Bemerkungen
			M	℔	im einzelnen M	℔ im ganzen M	
	Übertrag		856 000	—	853 710	—	
363	Strauch, Gehalt 1800,— M. Alterszulage von 100 M. vom 1. Oktober 1912 ab 50,— "	I, 1	1800	—	1850	—	
364	Emontspohl, Gehalt 1800,— M. Alterszulage von 100 M. vom 1. Oktober 1912 ab 50,— "	"	1800	—	1850	—	
365	Abomat, Gehalt 1800,— M. Alterszulage von 100 M. vom 1. Oktober 1912 ab 50,— "	"	1800	—	1850	—	
366	Baus, Gehalt 1800,— M. Alterszulage von 100 M. vom 1. Oktober 1912 ab 50,— "	"	1800	—	1850	—	
367	Fritz, Gehalt 1800,— M. Alterszulage von 100 M. vom 1. Oktober 1912 ab 50,— "	"	1800	—	1850	—	
368	Schneider VI (Peter), Gehalt 1800,— M. Alterszulage von 100 M. vom 1. Oktober 1912 ab 50,— "	"	1800	—	1850	—	
369	Dedingen, Gehalt 1800,— M. Alterszulage von 100 M. vom 1. Oktober 1912 ab 50,— "	"	1800	—	1850	—	
370	Taupitz, Gehalt 1800,— M. Alterszulage von 100 M. vom 1. Januar 1913 ab 25,— "	"	1800	—	1825	—	
371	Heiße, Gehalt 1800,— M. Alterszulage von 100 M. vom 1. Januar 1913 ab 25,— "	"	1800	—	1825	—	
372	Lemke, Gehalt 1800,— M. Alterszulage von 100 M. vom 1. Januar 1913 ab 25,— "	"	1800	—	1825	—	
373	Lüde, Gehalt 1800,— M. Alterszulage von 100 M. vom 1. Januar 1913 ab 25,— "	"	1800	—	1825	—	
	Zu übertragen		875 800	—	873 960	—	

Pfd. Nr.	Namen und Amtsbezeichnung	Titel und Pos. des Stats	Statsjahr 1911		Statsjahr 1912		Bemerkungen
			M	S	im einzelnen	im ganzen	
	Übertrag		875	800	873	960	
374	Hädf I	I, 1	2100	—	2100	—	
375	Wißborn, Gehalt 1800,— M. Alterszulage von 100 M. vom 1. Januar 1913 ab 25,— "	"	1800	—	1825	—	
376	Hegenscheidt II (Fritz)	"	1800	—	1800	—	
377	Kalbenbach	"	1800	—	1800	—	
378	Orth	"	1800	—	1800	—	
379	Kolberg	"	1900	—	1900	—	Dies früher Krystinst.
380	Sitzchte	"	1800	—	1800	—	
381	Kaltegärtner	"	1800	—	1800	—	
382	Bunderlich	"	1800	—	1800	—	
383	Gaidies	"	1800	—	1800	—	
384	Löbgen	"	1800	—	1800	—	
385	Moß II (August)	"	1800	—	1800	—	
386	Müller VI (Alfred)	"	1800	—	1800	—	
387	Goebel III (Klemens), Gehalt 1775,— M. Alterszulage von 100 M. vom 1. Juli 1911 ab 25,— "	"	1775	—	1800	—	
388	Egert II (Philipp), Gehalt . 1775,— M. Alterszulage von 100 M. vom 1. Juli 1911 ab 25,— "	"	1775	—	1800	—	
389	Leonhardt II (Georg), Gehalt 1775,— M. Alterszulage von 100 M. vom 1. Juli 1911 ab 25,— "	"	1775	—	1800	—	
390	Modenhaupt, Gehalt 1775,— M. Alterszulage von 100 M. vom 1. Juli 1911 ab 25,— "	"	1775	—	1800	—	
	Zu übertragen		906	700	904	985	

Fde. Nr.	Namen und Amtsbezeichnung	Titel und Pos. des Statis	Statsjahr 1911		Statsjahr 1912		Bemerkungen
			M	3	im einzelnen M 3	im ganzen M 3	
	Übertrag		906	700	904	985	
391	Boms, Gehalt 1775,— M. Alterszulage von 100 M. vom 1. Juli 1911 ab 25,— "	I, 1	1775		1800		
392	Böhme, Gehalt 1775,— M. Alterszulage von 100 M. vom 1. Juli 1911 ab 25,— "	"	1775		1800		
393	Bruski, Gehalt 1775,— M. Alterszulage von 100 M. vom 1. Juli 1911 ab 25,— "	"	1775		1800		
394	Beeser, Gehalt 1775,— M. Alterszulage von 100 M. vom 1. Juli 1911 ab 25,— "	"	1775		1800		
395	Jasper, Gehalt 1775,— M. Alterszulage von 100 M. vom 1. Juli 1911 ab 25,— "	"	1775		1800		
396	Judt I, Gehalt 1775,— M. Alterszulage von 100 M. vom 1. Juli 1911 ab 25,— "	"	1775		1800		
397	Mein II (Gustav), Gehalt . . . 1775,— M. Alterszulage von 100 M. vom 1. Juli 1911 ab 25,— "	"	1775		1800		
398	Red, Gehalt 1775,— M. Alterszulage von 100 M. vom 1. Juli 1911 ab 25,— "	"	1775		1800		
399	Klassen II (Paul), Gehalt . . . 1775,— M. Alterszulage von 100 M. vom 1. Juli 1911 ab 25,— "	"	1775		1800		
400	Michel, Gehalt 1775,— M. Alterszulage von 100 M. vom 1. Juli 1911 ab 25,— "	"	1775		1800		
401	Milles, Gehalt 1775,— M. Alterszulage von 100 M. vom 1. Juli 1911 ab 25,— "	"	1775		1800		
	Zu übertragen		926	225	924	785	

Fbde. Nr.	Namen und Amtsbezeichnung	Titel und Pos. des Stats	Statsjahr 1911		Statsjahr 1912		Bemerkungen
			M	S	in einzelnen		
					M	S	
	Übertrag			926 225		924 785	
402	Lutterbach, Gehalt 1775,— M. Alterszulage von 100 M. vom 1. Juli 1911 ab 25,— "	I, 1		1775		1800	
403	Schub, Gehalt 1775,— M. Alterszulage von 100 M. vom 1. Juli 1911 ab 25,— "	"		1775		1800	
404	Schulten I, Gehalt 1775,— M. Alterszulage von 100 M. vom 1. Juli 1911 ab 25,— "	"		1775		1800	
405	Strocks, Gehalt 1775,— M. Alterszulage von 100 M. vom 1. Juli 1911 ab 25,— "	"		1775		1800	
406	Schramm II (Wilhelm), Gehalt 1775,— M. Alterszulage von 100 M. vom 1. Juli 1911 ab 25,— "	"		1775		1800	
407	Marczynski, Gehalt 1775,— M. Alterszulage von 100 M. vom 1. Juli 1911 ab 25,— "	"		1775		1800	
408	Rebsdat, Gehalt 1775,— M. Alterszulage von 100 M. vom 1. Juli 1911 ab 25,— "	"		1775		1800	
409	Boß, Gehalt 1775,— M. Alterszulage von 100 M. vom 1. Juli 1911 ab 25,— "	"		1775		1800	
—	Maaßen	"		1775		—	Ausgeschlossen.
410	Leise, Gehalt 1775,— M. Alterszulage von 100 M. vom 1. Juli 1911 ab 25,— "	"		1775		1800	
411	Kannenberg, Gehalt 1775,— M. Alterszulage von 100 M. vom 1. Juli 1911 ab 25,— "	"		1775		1800	
412	Schermwisky, Gehalt 1775,— M. Alterszulage von 100 M. vom 1. Juli 1911 ab 25,— "	"		1775		1800	
	Zu übertragen			947 525		944 585	

Fde. Nr.	Namen und Amtsbezeichnung	Titel und Pos. des Stats	Statsjahr 1911		Statsjahr 1912		Bemerkungen
			M	3	im einzelnen M	3 im ganzen M	
	Übertrag		947 525	—	944 585	—	
413	Krause, Gehalt 1750,— M. Alterszulage von 100 M. vom 1. Oktober 1911 ab 50,— "	I, 1	1750	—	1800	—	
414	Osberghaus, Gehalt 1750,— M. Alterszulage von 100 M. vom 1. Oktober 1911 ab 50,— "	"	1750	—	1800	—	
415	Hartmann II (Johann), Gehalt 1750,— M. Alterszulage von 100 M. vom 1. Oktober 1911 ab 50,— "	"	1750	—	1800	—	
416	Gottschlich, Gehalt 1750,— M. Alterszulage von 100 M. vom 1. Oktober 1911 ab 50,— "	"	1750	—	1800	—	
417	Hansen II (Wilhelm), Gehalt. 1750,— M. Alterszulage von 100 M. vom 1. Oktober 1911 ab 50,— "	"	1750	—	1800	—	
418	Schulz I, Gehalt 1750,— M. Alterszulage von 100 M. vom 1. Oktober 1911 ab 50,— "	"	1750	—	1800	—	
419	Hennig, Gehalt 1725,— M. Alterszulage von 100 M. vom 1. Januar 1912 ab 75,— "	"	1725	—	1800	—	
—	Lebendig	"	1725	—	—	—	Ausgeschieden.
420	de la Haye, Gehalt 1700,— M. Alterszulage von 100 M. vom 1. April 1912 ab 100,— "	"	1700	—	1800	—	
421	Berghausen, Gehalt 1700,— M. Alterszulage von 100 M. vom 1. April 1912 ab 100,— "	"	1700	—	1800	—	
422	Zens, Gehalt 1700,— M. Alterszulage von 100 M. vom 1. April 1912 ab 100,— "	"	1700	—	1800	—	
423	Hage, Gehalt 1700,— M. Alterszulage von 100 M. vom 1. April 1912 ab 100,— "	"	1700	—	1800	—	
	Zu übertragen		968 275	—	964 385	—	

Folde. Nr.	Namen und Amtsbezeichnung	Titel und Pos. des Stats	Statsjahr 1911		Statsjahr 1912		Bemerkungen
			M	3	im einzelnen	im ganzen	
			M	3	M	3	
	Übertrag		968	275	964	385	
424	Scheffler, Gehalt 1700,— M. Alterszulage von 100 M. vom 1. April 1912 ab 100,— "	I, 1	1700		1800		
425	Müller VIII, Gehalt 1700,— M. Alterszulage von 100 M. vom 1. April 1912 ab 100,— "	"	1700		1800		
426	Deuzmann, Gehalt 1700,— M. Alterszulage von 100 M. vom 1. April 1912 ab 100,— "	"	1700		1800		
427	Maus, Gehalt 1700,— M. Alterszulage von 100 M. vom 1. April 1912 ab 100,— "	"	1700		1800		
428	Richter, Gehalt 1700,— M. Alterszulage von 100 M. vom 1. April 1912 ab 100,— "	"	1700		1800		
429	Ludwig, Gehalt 1700,— M. Alterszulage von 100 M. vom 1. April 1912 ab 100,— "	"	1700		1800		
430	Hartmann III (Kaspar), Gehalt 1700,— M. Alterszulage von 100 M. vom 1. April 1912 ab 100,— "	"	1700		1800		
431	Suberty, Gehalt 1700,— M. Alterszulage von 100 M. vom 1. April 1912 ab 100,— "	"	1700		1800		
432	Schmidt III (Johann), Gehalt 1700,— M. Alterszulage von 100 M. vom 1. April 1912 ab 100,— "	"	1700		1800		
433	Braden, Gehalt 1700,— M. Alterszulage von 100 M. vom 1. April 1912 ab 100,— "	"	1700		1800		
434	Odenbrett, Gehalt 1700,— M. Alterszulage von 100 M. vom 1. April 1912 ab 100,— "	"	1700		1800		
	Zu übertragen		986	975	984	185	

Lfde. Nr.	Namen und Amtsbezeichnung	Titel und Pos. des Stats	Statsjahr 1911		Statsjahr 1912		Bemerkungen
			M	3	im einzelnen	im ganzen	
	Übertrag		986	975	984	185	
435	Foehlinger, Gehalt 1700,— M. Alterszulage von 100 M. vom 1. April 1912 ab 100,— "	I, 1	1700		1800		
436	Pempelfort, Gehalt 1700,— M. Alterszulage von 100 M. vom 1. April 1912 ab 100,— "	"	1700		1800		
437	Gerber, Gehalt 1700,— M. Alterszulage von 100 M. vom 1. April 1912 ab 100,— "	"	1700		1800		
438	Wilmstötter II (Karl), Gehalt . 1700,— M. Alterszulage von 100 M. vom 1. April 1912 ab 100,— "	"	1700		1800		
439	Müller VII (Paul), Gehalt . . 1700,— M. Alterszulage von 100 M. vom 1. April 1912 ab 100,— "	"	1700		1800		
440	Bellinghausen, Gehalt 1700,— M. Alterszulage von 100 M. vom 1. April 1912 ab 100,— "	"	1700		1800		
441	Mein III (Peter), Gehalt . . . 1700,— M. Alterszulage von 100 M. vom 1. April 1912 ab 100,— "	"	1700		1800		
442	Wilmms II (Otto), Gehalt . . . 1700,— M. Alterszulage von 100 M. vom 1. Juli 1912 ab 75,— "	"	1700		1775		
443	Sahn III (Johann), Gehalt . . . 1700,— M. Alterszulage von 100 M. vom 1. Juli 1912 ab 75,— "	"	1700		1775		
444	Meyer III (Nikolaus), Gehalt . . 1700,— M. Alterszulage von 100 M. vom 1. Juli 1912 ab 75,— "	"	1700		1775		
445	Rönn II, Gehalt 1700,— M. Alterszulage von 100 M. vom 1. Juli 1912 ab 75,— "	"	1700		1775		
	Zu übertragen		1 005	675	1 003	885	

Fide. Nr.	Namen und Amtsbezeichnung	Titel und Pos. des Stats	Statsjahr 1911		Statsjahr 1912		Bemerkungen
			M	₡	in einzelnen	im ganzen	
			M	₡	M	₡	
	Übertrag		1 005 675		1 003 885		
446	Spieß, Gehalt 1700,— M. Alterszulage von 100 M. vom 1. Juli 1912 ab 75,— "	I, 1	1700		1775		
447	Bender, Gehalt 1700,— M. Alterszulage von 100 M. vom 1. Juli 1912 ab 75,— "	"	1700		1775		
448	Opfer, Gehalt 1700,— M. Alterszulage von 100 M. vom 1. Juli 1912 ab 75,— "	"	1700		1775		
449	Scheidgen, Gehalt 1700,— M. Alterszulage von 100 M. vom 1. Juli 1912 ab 75,— "	"	1700		1775		
450	Roes, Gehalt 1700,— M. Alterszulage von 100 M. vom 1. Oktober 1912 ab 50,— "	"	1700		1750		
451	Poida, Gehalt 1700,— M. Alterszulage von 100 M. vom 1. Oktober 1912 ab 50,— "	"	1700		1750		
452	Borbecker, Gehalt 1700,— M. Alterszulage von 100 M. vom 1. Oktober 1912 ab 50,— "	"	1700		1750		
453	Stränger, Gehalt 1700,— M. Alterszulage von 100 M. vom 1. Oktober 1912 ab 50,— "	"	1700		1750		
454	Frisch, Gehalt 1700,— M. Alterszulage von 100 M. vom 1. Oktober 1912 ab 50,— "	"	1700		1750		
455	Klunjen, Gehalt 1700,— M. Alterszulage von 100 M. vom 1. Oktober 1912 ab 50,— "	"	1700		1750		
456	Rost, Gehalt 1700,— M. Alterszulage von 100 M. vom 1. Januar 1913 ab 25,— "	"	1700		1725		
457	Kunze, Gehalt 1700,— M. Alterszulage von 100 M. vom 1. Oktober 1912 ab 50,— "	"	1700		1750		
	Zu übertragen		1 026 075		1 024 960		

Lfd. Nr.	Namen und Amtsbezeichnung	Titel und Pos. des Stats	Statsjahr 1911		Statsjahr 1912		Bemerkungen
			M	⊄	im einzelnen	im ganzen	
			M	⊄	M	⊄	
	Übertrag		1 026 075	—	1 024 960	—	
458	Enderlein, Gehalt 1700,— M. Alterszulage von 100 M. vom 1. Januar 1913 ab 25,— "	I, 1	1700	—	1725	—	
459	Mumm, Gehalt 1700,— M. Alterszulage von 100 M. vom 1. Januar 1913 ab 25,— "	"	1700	—	1725	—	
460	Zhiel, Gehalt 1700,— M. Alterszulage von 100 M. vom 1. Januar 1913 ab 25,— "	"	1700	—	1725	—	
461	Klimkeit, Gehalt 1700,— M. Alterszulage von 100 M. vom 1. Januar 1913 ab 25,— "	"	1700	—	1725	—	
462	Laszkowsky, Gehalt 1700,— M. Alterszulage von 100 M. vom 1. Januar 1913 ab 25,— "	"	—	—	1725	—	Stelle von Schulz.
463	Gruschka	"	1700	—	1700	—	
464	Nieland	"	1700	—	1700	—	
465	Diefenthal	"	1700	—	1700	—	
466	Peinert	"	1700	—	1700	—	
467	Piepersberg	"	1700	—	1700	—	
468	Frimmersdorf	"	1700	—	1700	—	
469	Paap	"	—	—	1700	—	Stelle von Raaben.
470	Krämer	"	1725	—	1700	—	Stelle von Petri.
471	Eifing	"	1700	—	1700	—	
472	Tromm	"	1700	—	1700	—	
473	Stibbe	"	1700	—	1700	—	
474	Ortmanns	"	1700	—	1700	—	
	Zu übertragen		1 051 600	—	1 053 985	—	

Pfe. Nr.	Namen und Amtsbezeichnung	Titel und Pos. des Stats	Statsjahr 1911		Statsjahr 1912				Bemerkungen
			M	S	im einzelnen		im ganzen		
					M	S	M	S	
	Übertrag		1 051 600		1 053 985				
475	Dalichow	I, 1	1700		1700				
476	Diethmann	"	1700		1700				
477	Schulten II.	"	1700		1700				
478	"	850		1700				
479	"	850		1700				
480	"	850		1700				
481	"	850		1700				
482	"	850		1700				
483	"	850		1700				
484	"	850		1700				
485	"	850		1700				
486	"	850		1700				
487	"	850		1700				
488	"	850		1700				
489	"	850		1700				
490	"	850		1700				
491	"	850		1700				
492	"	850		1700				
493	"	850		1700				
494	"	850		1700				
495	"	850		1700				
496	"	850		1700				
	Zu übertragen		1 072 850		1 091 385				

Lfde. Nr.	Namen und Amtsbezeichnung	Titel und Pos. des Stats	Statsjahr 1911		Statsjahr 1912				Bemerkungen
			M	3	im einzelnen		im ganzen		
			M	3	M	3	M	3	
	Übertrag		1 072	850	1 091	385			
497		I, 1	850		1700				
498		"	850		1700				
499		"	—		1700				Stelle von Kraft.
500		"	—		1700				Stelle von Mahgerath.
501		"	—		1700				Stelle von Stienes.
502		"	—		1700				Stelle von Unerfehrt.
503		"	—		1700				Stelle von Wolbau.
504		"	—		1700				Stelle von Wiemer.
505		"	—		1700				Stelle von Ratheblowski.
506		"	—		1700				Stelle von Dreuer.
507		"	—		1700				Stelle von Schneider V.
508		"	—		1700				Stelle von Lebenbig.
509		"	—		1700				Stelle von Bödem.
510		"	—		1700				Stelle von Wagner I.
511—									
525	15 neue Stellen		—		25500				
526	Zur Befoldung des Flurhüters in Himmel- geist	"	900		1500				
			1 075	450			1 142	185	
	Polizeitarzt.								
1	Dr. Möller, Gehalt		3700,—	M.					
	Alterszulage von 400 M. vom 1. Januar 1912 ab		300,—	"	I, 2	3700	4000		
								4000	

Fide. Nr.	Namen und Amtsbezeichnung	Titel und Pos. des Staats	Staatsjahr 1911		Staatsjahr 1912		Bemerkungen
			M	S	im einzelnen M	S	
Chemisches Untersuchungsamt.							
1	Dr. Vooß, Stadtchemiker	V, 1	6000		7000		} Zahlbar vierteljährlich im voraus.
2	Demselben pensionsfähige Zulage	V, 2	2500		2500		
						9 500	
II. Pensionen, Erziehungsgeelder und Unterstützungen.							
1	Kollmann, Polizeikommissar a. D., Pension	II	3000		3000		
2	Melles, Polizeikommissar a. D., Pension . . .	"	3522		3522		
3	Tilger, Polizeikommissar a. D., Pension . . .	"	3420		3420		
4	Nieberlein, Polizeiwachtmeister a. D., Pensf.	"	1431		1431		
5	Wolff, Polizeifergeant a. D., Pension	"	1200		1200		
6	Bischof, Polizeifergeant a. D., Pension . . .	"	736		738		
7	Bach, Polizeifergeant a. D., Pension	"	1128		1128		
8	Faßbender, Polizeifergeant a. D., Pension . .	"	1128		1128		
9	Lamm, Polizeifergeant a. D., Pension	"	365		366		
10	" Polizeifergeant a. D., Unterstützung	"	500		500		Bewilligt b. 31. 3. 14.
11	Rößner, Polizeifergeant a. D., Pension . . .	"	1500		1500		
12	Wüsten, Polizeifergeant a. D., Pension . . .	"	1098		1098		
13	Kühn, Polizeifergeant a. D., Pension	"	954		954		
—	Riepe, Polizeifergeant a. D., Pension	"	1236		—		Gestorben.
14	Rabsch, Polizeifergeant a. D., Pension . . .	"	1269		1269		
15	Kippes, Polizeifergeant a. D., Pension . . .	"	1386		1386		
16	Lammerich, Polizeifergeant a. D., Pension	"	375		375		
	Zu übertragen		24 248		23 015		

Lfde. Nr.	Namen und Amtsbezeichnung	Titel und Pos. des Etats	Etatjahr 1911		Etatjahr 1912		Bemerkungen
			M	S	im einzelnen M	im ganzen S	
	Übertrag		24	248	23	015	
17	Sammerich, Polizeifergeant a. D., Unterstüzg.	II	600		600		Bewilligt bis 31. 3. 15.
18	Meißner, Polizeifergeant a. D., Pension . . .	"	636		636		
19	Liede, Polizeifergeant a. D., Pension . . .	"	441		441		
20	" Polizeifergeant a. D., Unterstüzung	"	300		300		Liede ist z. St. Biegemeyer, die Unterstüzung wird bis auf weiteres nicht gezahlt.
21	Müller II, Polizeifergeant a. D., Pension . . .	"	414		414		
22	Zabbee, Polizeifergeant a. D., Pension . . .	"	1650		1650		
23	Belz, Polizeifergeant a. D., Pension . . .	"	1140		1140		
24	Hserath, Polizeifergeant a. D., Pension . . .	"	945		945		
25	" Polizeifergeant a. D., Unterstüzung	"	500		500		Bewilligt bis 31. 3. 14.
26	Küsgen, Polizeifergeant a. D., Pension . . .	"	618		618		
27	" Polizeifergeant a. D., Unterstüzung	"	300		300		Bewilligt bis 31. 3. 15.
28	Wingensfeld, Polizeifergeant a. D., Pension	"	1221		1221		
29	Barzen, Polizeifergeant a. D., Pension . . .	"	1764		1764		
30	Altenbach, Polizeifergeant a. D., Pension . . .	"	1686		1686		
31	Bigalsti, Polizeifergeant a. D., Pension . . .	"	1005		1005		
32	Maschmann, Polizeifergeant a. D., Pension	"	855		855		
33	Eishauer I, Polizeifergeant a. D., Pension . . .	"	1221		1221		
34	" I, Polizeifergeant a. D., Unterstüzg.	"	200		200		Bewilligt bis 31. 3. 14.
35	Sangs, Polizeifergeant a. D., Pension . . .	"	1005		1005		
36	" Polizeifergeant a. D., Unterstüzung . . .	"	400		400		Bewilligt bis 31. 3. 14.
37	Schid, Polizeifergeant a. D., Pension . . .	"	200		200		
38	" Polizeifergeant a. D., Unterstüzung . . .	"	350		350		Bewilligt bis 31. 3. 14.
	Zu übertragen		41	699	40	466	

Fde. Nr.	Namen und Amtsbezeichnung	Titel und Pos. des Stat's	Stat'sjahr 1911		Stat'sjahr 1912				Bemerkungen
			M	S	im einzelnen		im ganzen		
					M	S	M	S	
	Übertrag		41 699	—	40 466	—			
39	Wimmen, Polizeifergeant a. D., Pension	II	846	—	846	—			
40	Sevens, Polizeifergeant a. D., Pension	"	1332	—	1332	—			
41	Stienes, Polizeifergeant a. D., Pension	"	—	—	1227	—			
42	Glasmacher, Schutzmann a. D., Pension	"	320	—	321	—			
43	Ovrrath, Schutzmann a. D., Pension	"	675	—	675	—			
44	" Schutzmann a. D., Unterstützung	"	300	—	300	—			Bewilligt bis 31. 3. 14.
45	Neppen, Polizeifergeant a. D., Pensions- Zuschuß	"	158	—	158	—			
46	Uhlig, Witwe des Polizeifergeanten U., Gna- denpension	"	100	—	100	—			Bewilligt bis 31. 3. 14.
47	Gebhardt, Witwe des Polizeifergeanten G., Unterstützung	"	100	—	100	—			Bewilligt bis 31. 3. 14.
48	Brings, Witwe des Polizeifergeanten Br., Unterstützung	"	200	—	200	—			Bewilligt bis 31. 3. 14.
49	Dohr, Witwe des Polizeifergeanten D., Er- ziehungsbethilfe für ihre Kinder: Josephine Johanna Maria, geb. 24. 12. 97, Johann Heinrich Hubert, geb. 26. 8. 99	"	87	50	50	—			Die Erziehungsbethilfe für Josephine Johanna Maria fällt fort. Bewilligt bis 31. 8. 13.
50	Beyand, Anton, Witwe, Unterstützung	"	240	—	240	—			Bewilligt bis 31. 3. 15.
51	M. Schweidert, Coblenz, Markenbildchen- weg 24, Vormund der Kinder des verstorb. Polizeikommissars Schmitz, Erziehungsbethilfe für die Kinder Schmitz, Heinrich, geb. 13. 5. 95 20,83 M. Maria, geb. 26. 2. 98 125,— " Gertrude, geb. 30. 11. 00 125,— "	"	375	—	270	83			St.-B.-B. v. 25. 10. 10. Bewilligt bis zum vollen- beten 17. Lebensjahre.
52	Schmidt, Witwe des Polizeifergeanten Sch., Unterstützung	"	240	—	240	—			Bewilligt bis 31. 3. 14.
	Zu übertragen		46 672	50	46 525	83			

Fde. Nr.	Namen und Amtsbezeichnung	Titel und Pos. des Stats	Statsjahr 1911		Statsjahr 1912		Bemerkungen
			M	S	im einzelnen	im ganzen	
			M	S	M	S	
	Übertrag		46 672	50	46 525	83	
53	Delbrich, Karl Chefr., verw. Polizeiergeant Heck, Erziehungsbeihilfe für ihre Kinder: Wilh. Josef Alfons, geb. 9. 5. 00 50,— M. Josef, Wilhelm, geb. 24. 10. 01 50,— "	II	100		100		Bewilligt bis 31. 3. 14.
54	Haas, Witwe des Polizeiergeanten H., Unter- stützung 100,— M. Dieselbe Erziehungsbeihilfe für ihre Kinder: Margareta, geb. 15. 7. 98 . . . 16,67 " Dorothea, geb. 12. 9. 99 . . . 50,— "	"	200		166	67	Bewilligt bis 31. 3. 13. Bewilligt bis 31. 7. 12. Bewilligt 31. 3. 13.
55	Silgers, Witwe des Polizeiergeanten H., Erziehungsbeihilfe für ihr Kind Maria Margareta, geb. 12. 5. 97*) Witwe H., Unterstützung	"		8 33			*) Fällt fort.
		"	100		100		Bewilligt bis 31. 3. 13.
56	Hahn, Witwe des Polizeiergeanten H., Unter- stützung 100,— M. Erziehungsbeihilfe für ihre Kinder: Klemens, geb. 11. 1. 98*) . . . —,—" " Jakob, geb. 6. 4. 01 50,— " Wilhelmine, geb. 10. 9. 03 . . . 50,— " Franz, geb. 10. 2. 06 50,— "	"	291	67	250		*) Fällt fort. Bewilligt bis 31. 3. 13.
57	Erdmann, Witwe des Polizeiergeanten E., Erziehungsbeihilfe für ihre Kinder: Franz, geb. 5. 4. 00 50,— M. Luise, geb. 9. 7. 02 50,— " Johanna, geb. 8. 3. 04 50,— "	"	150		150		Bewilligt bis 31. 3. 14.
58	Linden, Witwe des Polizeiergeanten L., Erziehungsbeihilfe für ihre Kinder: Gertrud, geb. 5. 2. 99 45,83 M. Heinrich, geb. 14. 7. 00 50,— " Wilhelm, geb. 6. 5. 08 50,— "	"	150		145	83	Bewilligt bis 28. 2. 13. Bewilligt bis 31. 3. 14.
59	Krautstein, Witwe des Polizeiergeanten Kr., Unterstützung	"	120		120		Bewilligt 31. 3. 13.
—	Schinz, Witwe des Polizeiergeanten Sch.	"	200				Fällt fort.
	Zu übertragen		47 992	50	47 558	33	

Lfd. Nr.	Namen und Amtsbezeichnung	Titel und Pos. des Etats	Etatjahr 1911		Etatjahr 1912		Bemerkungen
			M	S	im einzelnen	im ganzen	
	Übertrag		47 992	50	47 558	33	
60	Maßerath, Witwe des Polizeiergeanten W., Erziehungsbeihilfe für ihre Kinder: Wilhelm, geb. 23. 1. 00 . . . 50,— M. Franz, geb. 8. 6. 01 50,— " Elisabeth, geb. 1. 9. 05 50,— "	II			150		St.-B.-B. v. 19. 4. 11. Bevilligt bis 31. 1. 14. } Bevilligt bis 31. 3. 14.
61	Hülstrung, Witwe des Polizeiergeanten S., Erziehungsbeihilfe für ihre Kinder: Hugo, geb. 21. 6. 03 50,— M. Georg Gustav, geb. 20. 12. 05 50,— " Sophie Charlotte, geb. 10. 6. 07 50,— "	"			150		St.-B.-B. v. 19. 4. 11. } Bevilligt bis 31. 3. 14.
62	Bödem, Polizeiergeant a. D., Pension . . .	"			1344		
63	Wagner I, Polizeiergeant a. D., Pension . .	"			954		
64	Terzpeten, Christian, Cheleute, Rente . . .	"	240		240		Zahlbar am 1. 5., 1. 8., 1. 11. und 1. 2.
	Summe		48 232	50	50 396	33	

Lfde. Nr.	Namen und Amtsbezeichnung	Titel und Pos. des Stats	Statsjahr 1911		Statsjahr 1912		Bemerkungen	
			M	3	im einzelnen	im ganzen		
3. Etat der städtischen Feuerwehr.								
A. Besoldungen:								
1. Gehälter der Beamten.								
1	Schlunt, Branddirektor, Gehalt 6000,— M. Alterszulage von 500 M. vom 1. April 1912 ab 500,— " Kleidergeld 300,— "	I, 1	6300	6800			Zu 1. Dienstwohnung, für welche 1000 M. in Abzug gebracht sind. Zahlbar vierteljährlich im Voraus. Bezieht außerdem 500 M. für die Verwaltung der Desinfektionsanstalt. An anteiligen Kosten für die Heizung der Wohnung sind jährlich 114 M. von dem Branddirektor Schlunt einzuziehen. (IV A 994/1911.)	
2	Bähring, Brandmeister	"	4200	4200			Zu 2. Abzüglich 150 M. für 2 Diensträume.	
3	Ulrich, Brandmeister	"	4200	4200			Zu 3. Abzüglich 150 M. für 2 Diensträume.	
4	Rüpfle, Brandmeister	"	2850	2942	50		Zu 4. In Abzug sind gebracht für die Dienstwohnung für Heizung . . . 75,— " zusammen . . . 807,50 M. (I 1663/1911.)	
5	Mittler, Feldwebel	"	2700	2700				
6	Rutsch, Feldwebel	"	2700	2700				
7	Jungbecker, Telegraphen-Mechaniker	"	2700	2700			Zu 5—20. Freie Dienstwohnung und freie Dienstkleidung.	
8	Drewes, Feldwebel	"	1350	2400				
9	Broch, Oberfeuermann	"	2300	2300				
10	Schröder, Obermaschinist, Gehalt 2200,— M. Alterszulage von 100 M. vom 1. Oktober 1912 ab 50,— "	"	2200	2250				
11	Barz, Oberfeuermann, Gehalt 2125,— M. Alterszulage von 100 M. vom 1. Januar 1912 ab 75,— "	"	2125	2200				
12	Prell, Oberfeuermann, Gehalt 2100,— M. Alterszulage von 100 M. vom 1. Oktober 1912 ab 50,— "	"	2100	2150				
13	Schöpp, Oberfeuermann, Gehalt 2100,— M. Alterszulage von 100 M. vom 1. Januar 1913 ab 25,— "	"	2100	2125				
Zu übertragen						39 667	50	

Ffde. Nr.	Namen und Amtsbezeichnung	Titel und Pos. des Stats	Statsjahr 1911		Statsjahr 1912		Bemerkungen
			M	3	im einzelnen	im ganzen	
			M	3	M	3	
	Übertrag				39667	50	
14	Wolf, Oberfeuermann	I, 1	2000		2000		
15	Ruhrberg, Oberfeuermann	"	2000		2000		
16	Stuhr, Oberfeuermann	"	2000		2000		
17	Hornung, Oberfeuermann	"	2000		2000		
18	Zepp, Oberfeuermann	"	2000		2000		
19	Lange I, Obermaschinist, Gehalt 1900,— M. Alterszulage von 100 M. vom 1. April 1912 ab 100,— "	"	1900		2000		
20	Thiel, Oberfeuermann	"	1900		1900		
	Bureaudienst.						
21	Heders, Bureauassistent, Gehalt 2600,— M. Alterszulage von 200 M. vom 1. Oktober 1911 ab 100,— "	"	2600		2700		
	Summe				56267	50	

Ffde. Nr.	Namen und Amtsbezeichnung	Titel und Pos. des Stats	Statsjahr 1911		Statsjahr 1912		Bemerkungen
			M	S	im einzelnen	im ganzen	
			M	S	M	S	
B. Pensionen an ehemalige Beamte u. laufende Unterstüßungen.							
—	Baum, Brandinspektor a. D., Pension . . .	I, 8	4000	—	—	—	Verstorben.
1	Löhhach, Feldwebel a. D., Pension	"	1524	—	1524	—	Zu 1. Zahlbar in vierteljährlichen Raten im voraus.
2	Weißner, Ad., Wwe., Unterstüßung	"	200	—	200	—	Zu 2. Bewilligt auf jederzeitigen Widerruf durch Beschluß der Stadtv.-R. vom 16. 12. 1902.
3	Arera, Fr., Witve	"	150	—	150	—	Zu 3. Bewilligt bis 31. 3. 1913 durch Beschluß der Stadtv.-R. vom 30. 3. 1910.
	Summe					1874	
C. Pensionen, Witwenpensionen u. Erziehungsbeihilfen aus der Feuerwehr-Pensionsanstalt.							
1	Ulrich, ehemaliger Feuermann	III, 1	135	—	135	—	
2	Bessel, ehemaliger Feuermann	"	250	—	250	—	
3	Hartwig, ehemaliger Feldwebel	"	525	—	525	—	
4	Pißke, ehemaliger Feuermann	"	648	—	648	—	
5	Burghart, ehemaliger Feuermann	"	267	—	267	—	
6	Schmitz, Witve des ehemaligen Oberfeuer- mannes, Witwengeld 218,— M. Erziehungsbeihilfe für: Richard, geb. 3. 3. 98 100,— " Karl, geb. 31. 12. 00 150,— " Wilhelm, geb. 4. 12. 04 150,— "	"	618	—	618	—	Zu 6. Laut Beschluß des Vorstandes der Feuerwehr-Pensionsanstalt vom 11. 7. 1907 soll eine Ermäßigung der Bezüge der Witve Schmitz für die Kinder erst dann stattfinden, sobald die drei jüngsten Kinder das 15. Lebensjahr vollenden.
7	Schmidt, Witve des ehemaligen Feuermanns	"	312	—	312	—	
8	Heinzel, Herm., Ehefrau, Witve des ehemali- gen Feuermannes Nobis, Erziehungsbei- hilfe für Johanna, geb. 6. 4. 00	"	195	—	195	—	
9	Wimmer, Witve des ehemaligen Oberfeuer- mannes, Witwengeld 230,— M. Erziehungsbeihilfen für: Franz, geb. 25. 7. 95 115,— " Helene, geb. 10. 6. 01 345,— " Karoline, geb. 29. 4. 03 345,— " Anna, geb. 25. 2. 09 345,— "	"	1380	—	1380	—	Zu 9. Laut Beschluß des Vorstandes der Feuerwehr-Pensionsanstalt vom 31. 8. 1909 soll eine Ermäßigung der Bezüge der Witve Wimmer erst dann stattfinden, wenn das Kind Helene das 15. Lebensjahr vollendet hat.
10	Kirsch, ehemaliger Feuermann	"	—	—	462	—	
11	Hau, ehemaliger Feuermann	"	—	—	249	—	
	Summe					5041	

Lfde. Nr.	Namen und Amtsbezeichnung	Titel und Pos. des Staats	Etatjahr 1911		Etatjahr 1912		Bemerkungen
			M	Σ	im einzelnen M	Σ	
4. Etat des Fuhrparks und der Straßenreinigung.							
A. Befoldungen.							
1	Brix, Fuhrpark-Direktor, Gehalt 3405,— M. Nichtpensionsfähige Zulage 1500,— "		4905		4905		Zu 1. Dazu Dienstwohnung im Werte von 495 M.
2	Meding, Assistent, Gehalt 2800,— M. Alterszulage von 200 M. vom 1. 4. 1912 ab 200,— "		2800		3000		
3	Brauer, Fuhrpark-Aufseher		2610		2610		Zu 3. Dazu Dienstwohnung im Werte von 285 M. und Heizung und Licht im Werte von 105 M.
4	Reichstein, Fuhrpark-Aufseher		2715		2715		Zu 4. Dazu Dienstwohnung im Werte von 285 M.
5	Battes, Fuhrpark-Aufseher		2800		2800		
—	Schraven, Fuhrpark-Aufseher		2350		—		Ausgeschieden.
—	Fritsche, Fuhrpark-Aufseher		2275		—		Verstorben.
6	Schmittwillen, Fuhrpark-Aufseher, Gehalt 2200,— M. Alterszulage von 150 M. vom 1. 4. 1912 ab 150,— "		2200		2350		
7	Nuyken, Fuhrparkaufseher, Gehalt 2200,— M. Alterszulage von 150 M. vom 1. 4. 1912 ab 150,— "		2200		2350		
8	Kolte, Fuhrpark-Aufseher		2200		2200		
9	Henning, Fuhrpark-Aufseher, Gehalt 1975,— M. Alterszulage von 150 M. vom 1. 10. 1911 ab 75,— "		1975		2050		
10	Wings, Fuhrpark-Aufseher, Gehalt 1900,— M. Alterszulage von 150 M. vom 1. 7. 1912 ab 112,50 "		1900		2012,50		
	Zu übertragen		30930		26992,50		

Fde. Nr.	Namen und Amtsbezeichnung	Titel und Pos. des Stats	Statsjahr 1911		Statsjahr 1912				Bemerkungen
			M	3	im einzelnen		in ganzen		
			M	3	M	3	M	3	
	Übertrag				30930	—	26992	50	
11	Jakob, Fuhrpark-Aufseher		—	—	1900	—			An Stelle Britsche.
12	Schmitz, Fuhrpark-Aufseher		—	—	1900	—			An Stelle Schraven.
13, Fuhrpark-Aufseher		—	—	1900	—			Neue Stelle.
14	Müller, Bureaubeamter		1700	—	1700	—			Außerdem 414 M. Pension aus der Volksgelasse.
15	Specht, Bureaubeamter		2000	—	2000	—			
16	Kießler, Bureaugehilfin		1300	—	1300	—			
	Summe		35930	—	37692	50			
	Bemerkung. Davon ist zu verrechnen:								
	auf Fuhrpark etwa 2/3		—	—	25127	50			Tit. I Pos. 1.
	auf Straßenreinigung 1/3		—	—	12565	—			Tit. VI Pos. 1.
							37692	50	
	B. Pensionen.								
1	Goebel, Inspektor a. D.		3075	—	3075	—			
2	Brinkmann, Aufseher a. D.		1437	—	1437	—			
3	Ziehl, Aufseher a. D.		1869	—	1869	—			
	Summe		6381	—	6381	—			
	Bemerkung. Davon ist zu verrechnen:								
	auf Fuhrpark etwa 2/3		—	—	4254	—			Tit. I Pos. 2.
	auf Straßenreinigung etwa 1/3		—	—	2127	—			Tit. VI Pos. 2.
							6381	—	
	5. Etat der Vernichtungsanstalt.								
1	Klave, Geschäftsführer	I, 1	2150	—	—	—	2600	—	Dienstwohnung. Gehalt zahlbar monatlich nach Ablauf.
	6. Etat der Desinfektionsanstalt und des Krankentransportwesens.								
1	Lehmann, Oberdesinfektor, Gehalt	I, 2	1800	—	—	—	1900	—	Freie Dienstwohnung und Dien- kleider. Außerdem eine jährliche, nichtpensionsberechtigzte Zulage als Oberdesinfektor von 300 M. An Stelle der freien Dienstwohnung wird eine Mietentschädigung von jährlich 360 M. gezahlt.

Pfd. Nr.	Namen und Amtsbezeichnung	Titel und Pos. des Etats	Etatsjahr 1911		Etatsjahr 1912		Bemerkungen
			M	℔	in einzelnen	in ganzen	
			M	℔	M	℔	
7. Etat der Friedhofsverwaltung.							
Befoldungen.							
1	Rittel, Friedhofsinspektor						
	a) Gehalt		3900				
	b) Tantieme		1800				
	c) Für Heizung und Reinigung der Diensträume		200				
		I, 1	5900		5900		
2	Leuschner, Obergärtner						
	Gehalt		3400				
	Alterszulage von 200 M. vom 1. 4. 1912 ab		200				
		"	3400		3600		
3	Jacob, Obergärtner	"	2810		2810		
4	Widrath, Obergärtner,						
	Gehalt		3200				
	Zulage von 200 M. vom 1. 4. 1911 ab		200				
		"	3200		3400		
5	Rittel II, Obergärtner	"	3000		3000		
6	Poffe, Obergärtner,						
	Gehalt		2400				
	Zulage von 200 M. vom 1. 4. 1911 ab		200				
		"	2400		2600		
7	Stark, Friedhofsverwalter	"	1900		2125		
8	Engelsmann, Friedhofsverwalter	"	1650		2000		
—	Eden, Totengräber	"	1380		—		
9	von Tempäki, Gartentechniker	"	—		2100		
10	Müller, Gartentechniker	"	—		2100		
	Summe		25 640		29 635		

Zu 1. Außerdem Dienstwohnung und Dienststand im pensionsanrechnungsmäßigen Werte von 450 M.
3% Tantieme von den Einnahmen Titel VI u. VII des Etats bis zum Höchstbetrage von 60 000 M. = 1800 M. Zahlbar zu 1 a u. c vierteljährlich im voraus, zu 1 b vierteljährlich nach Ablauf zu gleichen Teilen.

Zu 2. Zahlbar vierteljährlich im voraus.

Zu 3. Dienstwohnung (390 M.). Zahlbar wie vor.

Zu 4. Nicht pensionsberechtigt. Zahlbar monatlich nach Ablauf. Freie Wohnung.

Zu 5. Zahlbar vierteljährlich im voraus.

Zu 6. Nicht pensionsberechtigt. Zahlbar monatlich nach Ablauf. Freie Wohnung.

Zu 7. Stadtv.-Beschl. vom 10. 10. 1911. Dienstwohnung (375 M.). Zahlbar monatlich im voraus.

Zu 8. Stadtv.-Beschl. vom 21. 3. 1911. Zahlbar monatlich im voraus.
Eden wird nach den Bestimmungen der Lohn tafel aus den in Betracht kommenden Titeln besoldet.

Zu 9. Zahlbar monatlich nach Ablauf. Nicht pensionsberechtigt.

Zu 10. Wie vor.

Lfd. Nr.	Namen und Amtsbezeichnung	Titel und Pos. des Etats	Etatjahr 1911		Etatjahr 1912		Bemerkungen
			M	ℒ	im einzelnen	im ganzen	
8. Etat der Leihanstalt.							
A. Besoldungen.							
1	Heinen, Rentant	II, 1	5400	—	6000	—	
2	Welsch, Kontrolleur	"	5300	—	5300	—	
3	Neuhann, Kassierer	"	3800	—	—	—	Gestorben.
4	Eccarius, Kassierer	"	—	—	2900	—	An Stelle von Neuhann.
5	Burthmann, Pretiosentaxator Gehalt 2825,— M. Alterszulage von 100 M. vom 1. Januar 1912 ab Rest 75,— "	"	2825	—	2900	—	
6	Schauer mann, Taxator der gewöhnlichen Pfänder, Gehalt Alterszulage von 100 M. vom 1. Oktober 1911 ab Rest 50,— "	"	2550	—	2600	—	
7	Sachse, Kassen diener	"	2400	—	2400	—	
8	Lehmann, Leihhaus diener Gehalt 2100,— M. Alterszulage vom 1. April 1912 ab 100,— "	"	2100	—	2200	—	
9	Reifen, Leihhaus diener	"	1600	—	1600	—	
—	Zur Beförderung eines Stadtsekretärs II. Kl. zum Stadtsekretär I. Kl.	"	500	—	—	—	hält fort.
10	Schulze, Hilfsarbeiter, Gehalt Alterszulage von 100 M. vom 1. April 1912 ab 100,— "	"	1650	—	1850	—	
11	Müller, Hilfsarbeiter, Gehalt Alterszulage von 100 M. vom 1. April 1912 ab 100,— "	"	1525	—	1725	—	
12	Hense, Hilfsarbeiter	"	1550	—	1650	—	
	Zu übertragen		31200	—	31125	—	

Lfde. Nr.	Namen und Amtsbezeichnung	Titel und Pos. des Stats	Statsjahr 1911		Statsjahr 1912		Bemerkungen
					im einzelnen	im ganzen	
			M	3	M	3	
	Übertrag		31200		31125		
13	Schmitz, Hilfsarbeiter	II, 1	1200		1450		
14	Striewe, Hilfsdiener	"	1625		1725		
15	Neander, Hilfsdiener	"	1625		1725		
B. Pensionen.							
1	Holz, Buchhalter a. D.	"	2250		2250		
2	Fuchs, Assistent a. D.	"	2070		2070		
3	Willems, Taxator a. D.	"	846		846		
4	Klung, Leihhausdiener a. D.	"	1260		1260		
5	Koch, Leihhausdiener a. D.	"	1539		1539		
6	Gorris, früherer Hilfsarbeiter, Invalidenrente	"	129	60	129	60	
	Summe		43744	60		44119	60

Lfd. Nr.	Namen und Amtsbezeichnung	Titel und Pos. des Etats	Statsjahr 1911		Statsjahr 1912		Bemerkungen
			M	℄	im einzelnen	im ganzen	
9. Etat der Kanalisation.							
Gehälter.							
1	Lisner, Direktor	I, 1	8000		8500		
2	May, Abteilungsingenieur	"	5400		5400		
3	Rings, Stadtbausekretär	"	4800		4800		
4	Hüppop, Verwaltungsekretär, Gehalt 3300,— M. Alterszulage von 200 M. vom 1. Juli 1912 ab <u>150,— "</u>	"	—		3450		Bu 4. Aus dem Etat der all- gemeinen Verwaltung über- nommen.
5	Serpers, Bureaugehilfe	"	—		2400		Bu 5. Desgleichen.
6	Zudwer, Stadtbauassistent, Gehalt 4300,— M. Alterszulage von 300 M. vom 1. April 1912 ab <u>300,— "</u>	II, 1	4300		4600		
7	Beckerle, Stadtbauassistent	"	4000		4000		
8	Lauer, Stadtbauassistent	"	4000		4000		
9	Schmidt, Stadtbauassistent	"	4600		4600		
10	Brauer, Techniker I. Kl.	"	3200		3200		
11	Zur Beförderung eines Stadtbauassistenten zum Stadtbausekretär und eines Technikers I. Kl. zum Stadtbauassistenten	"	—		400		
12	Planter, Maschineningenieur	III, 1	6000		6000		
13	Rämper, Oberaufseher, Gehalt 2600,— M. Alterszulage von 200 M. vom 1. Juli 1912 ab <u>150,— "</u>	"	2600		2750		
14	Burd, Betriebsaufseher	"	3000		3000		
15	Wäfers, Betriebsaufseher	"	1400		2400		
	Zu übertragen				14 150	45 350	

Lfd. Nr.	Namen und Amtsbezeichnung	Titel und Pos. des Stats	Statsjahr 1911		Statsjahr 1912		Bemerkungen	
			M	℄	im einzelnen	im ganzen		
			M	℄	M	℄	M	℄
	Übertrag				14 150		45 350	
16	Jung, Betriebsaufseher, Gehalt 2100,— M. Alterszulage von 100 M. vom 1. Juli 1912 ab 75,— "	III, 1	2100		2175		16 325	
17	Luchhaus, Reinigungsmeister	IV, 1	2785		2785		2 785	Su 17. Dienstwohnung im Werte von 815 M.
18	Ley, Stadtbauingenieur	VIII, 1	2000		2000			S. auch Hb. Nr. 22.
19	Buschmann, Stadtbauassistent	"	3700		3700			
20	Hartmann, Techniker I. Kl., Gehalt 3200,— M. Alterszulage von 200 M. vom 1. April 1912 200,— "	"	3200		3400			
21	Blum, Techniker, Gehalt 2850,— M. Alterszulage von 150 M. vom 1. Juli 1912 ab 112,50 "	"	2850		2962 50		12 062 50	
22	Ley, Stadtbauingenieur	IX, 1	4000		4000			S. auch Hb. Nr. 18.
23	Bohlfamp, Aufseher	"	3000		3000		7 000	
	Summe						83 522 50	

Lfd. Nr.	Namen und Amtsbezeichnung	Titel und Pos. des Etats	Statsjahr 1911		Statsjahr 1912				Bemerkungen
			M	S	im einzelnen		im ganzen		
			M	S	M	S	M	S	
10. Etat für Kunstausstellungen und Museen.									
Kunstpalaſt.									
1	Reiß, Kastellan, Gehalt	I, 1	1450	—	—	—	1550	—	Daneben freie Wohnung, Licht und Wasser.
Historisches Museum.									
2	Dr. Weynand, Oberlehrer, Konservator, Vergütung	III, 1	600	—	—	—	600	—	Zahlbar vierteljährlich nach Ablauf.
Naturhistorische Sammlung. Löbbede-Museum.									
3	Bend, Oberlehrer, Kustos, Vergütung	IV, 1	600	—	—	—	600	—	Wie vor.
Museum Setjens.									
4	Rißerfeld, Restaurator, Gehalt 2625 M. Alterszul. vom 1. 1. 12 ab 500 M., den Rest vom 1. 4. 12 ab 375 „	V, 1	2625	—	3000	—	—	—	Zahlbar in halbjährl. Raten im voraus.
5	Rißerfeld, Restaurator, Vergütung für Wahrnehmung der Kastellengeschäfte	„	600	—	600	—	3600	—	Zahlbar monatlich nach Ablauf. Daneben freie Wohnung, Licht und Wasser.
6	Rißerfeld, Anna Maria, Rente	„	800	—	800	—	800	—	Zahlbar vierteljährlich im voraus.
	Summe						7150		

Folde. Nr.	Namen und Amtsbezeichnung	Titel und Pos. des Stats	Statsjahr 1911		Statsjahr 1912		Bemerkungen
			M	3	im einzelnen	im ganzen	
			M	3	M	3	
II. Etat der Bibliotheken und Lesehallen.							
a) Volksbibliotheken mit Lesehallen.							
1	Maß, Oberlehrer, Leiter der Volksbibliotheken und Lesehallen	I, 1	800	—	1000	—	Zahlbar vierteljährlich nach Ab- lauf.
2	Collojeus, Verwalter der Volksbibliotheken .	"	2700	—	2700	—	Zu 2 und 3. Zahlbar monatlich im voraus.
3	Thiemann, Bibl.-Verwalter	"	2150	—	2300	—	
4	Schmidt, Buchbinder	"	1800	—	2050	—	Zu 4—19. Zahlbar monatlich nach Ablauf.
5	Grothe, Buchbinder	"	1800	—	1900	—	
6	Röhler, Buchbinder	"	1500	—	1600	—	
7	Rörzinger, Buchbinder	"	1200	—	1300	—	
8	Winzen, Buchbinder	"	800	—	900	—	
9	Frl. Janssen, Bibliothekarin	"	1600	—	1800	—	
10	Frl. Raften, Bibliothekarin	"	1350	—	1600	—	
11	Frl. Carnap, Bibliothekarin	"	1350	—	1450	—	
12	Frau Anton, Bibl.-Assistentin	"	—	—	1300	—	
13	Frl. Zonen, Bibl.-Assistentin	"	—	—	1300	—	
14	Frl. Lüttemeyer, Bibl.-Gehilfin	"	—	—	1000	—	
15	Pöppelt, Bibliothekdiener, Vergütung für Reinigung	"	620	—	620	—	
16	Helbach, Bibliothekdiener, Vergütung für Reinigung	"	250	—	250	—	
17	Frau Grothe, Vergütung für Reinigung . .	"	300	—	300	—	
18	Frau Seyfert, Vergütung für Reinigung .	"	300	—	300	—	
19	Frau Koll, Vergütung für Reinigung . . .	"	—	—	300	—	
Summe Titel I, Pos. 1						23970	

Lfd. Nr.	Namen und Amtsbezeichnung	Titel und Pos. des Etats	Etatjahr 1911		Etatjahr 1912		Bemerkungen
			M	℄	im einzelnen	im ganzen	
	b) Landes- und Stadtbibliothek.						
20	Dr. Nörrenberg, Direktor, Gehalt 7200,— M. Pensionsfähige Zulage 600,— " Wohnungsgeldzuschuß 1300,— "	II, 1	9100		9100		
21	Dr. Reuter, zweiter Bibliothekar, Gehalt 3400,— M. Alterszulage von 700 M. vom 1. April 1912 ab 700,— " Wohnungsgeldzuschuß 1300,— "	"	4700		5400		
22	Frudewig, Bureauassistent	"	2700		2700		
23	Benfer, Bibliothekbiener, Gehalt 1800,— M. Alterszulage von 100 M. vom 1. Juli 1912 ab 75,— "	"	1800		1875		
24	Benfer, Bibliothekbiener, Vergütung für die Reinigung der Bibliothekräume, Beschaffung der Reinigungsgeräte und Waschen der Sandtücher	"	570		570		Zahlbar monatlich nach Ab- lauf; daneben freie Woh- nung, Licht und Wasser.
	Summe Titel II, Pos. 1				19 645		
	Hinzu Summe Titel I, Pos. 1				23 970		
	Gesamtsumme				43 615		

Lfd. Nr.	Namen und Amtsbezeichnung	Titel und Pos. des Etats	Etatjahr 1911		Etatjahr 1912		Bemerkungen
			M	3	im einzelnen	im ganzen	
			M	3	M	3	
12. Etat für Stadttheater und städtisches Orchester.							
A. Befoldungen.							
a) Stadttheater.							
1	Ernst, Rentant	I, 1	4583	33	5300	—	Zu 1, 4—16. Zahlbar monatlich nach Ablauf.
			(276)	—			
2	Hammesfahr, Kassierer, Gehalt. 2800,— M. Alterszulage von 200 M. vom 1. Oktober 1911 ab 100,— "	"	2800	—	2900	—	Zu 2 und 3. Zahlbar vierteljährlich im voraus.
3	Schweidert, Garderobeninspektor	"	4200	—	4200	—	
4	Seiß, Obergarderobier	"	2100	—	2200	—	
			(100)	—			
5	Schweidert, Frau, Obergarderobiere	"	2000	—	2190	—	
6	Radermacher, Garderobengehilfe	"	1600	—	1700	—	
			(100)	—			
—	N. N., Garderobengehilfe	"	1500	—	—	—	Zu —. Als Arbeiter eingestellt.
7	Rau, Requisiteur	"	—	—	1900	—	
8	Breimann, Maschineninspektor	"	4000	—	4500	—	Zu 7, 10—14. Im Vorjahr unter Titel I, Pos. 2 „Löhne“ verrechnet.
			(200)	—			
9	Meyer, Theatermeister, Assistent des Maschineninspektors	"	2160	—	2160	—	
10	Schmiß, stellvertr. Theatermeister	"	—	—	1800	—	
11	Schmidt, Dekorateur	"	—	—	1900	—	
12	Stuhlbreyer, Maschinist	"	—	—	1800	—	
13	Kraft, Hilfsmaschinist	"	—	—	1600	—	
14	Busch, Wächter und Heizer	"	—	—	1500	—	
15	Banniza, Beleuchter	"	2700	—	3000	—	
			(300)	—			
—	Breu, Bibliothekar	"	2950	—	—	—	Pensioniert.
16	Weberg, Bibliothekar	"	—	—	2400	—	An Stelle von Breu.
17	Adermann, Hausmeister	"	2715	—	2715	—	
18	Für etwaige Gehaltserhöhungen	"	—	—	1235	—	Zu 17. Außerdem Dienstwohnung im Werte von 285 M. und frei Sicht. Zahlbar monatlich im voraus.
	Summe a		33 308	33	45 000	—	
			(975)	—			

Fide. Nr.	Namen und Amtsbezeichnung	Titel und Pos. des Stats	Statsjahr 1911		Statsjahr 1912		Bemerkungen
			M	℄	im einzelnen	im ganzen	
	b) Orchester.						
19	Reibold, Kapellmeister, Gehalt 5300,— M. Pensionsberechtigte Zulage v. 500,— "	IV, 1	5800	—	5800	—	Zu 19—84. Zahlbar monatlich nach Ablauf.
20	Burkhardt, I. Konzertmeister	"	3700	—	3700	—	
21	Ragel, II. Konzertmstr., Gehalt 2700,— M. Zulage von 100 M. vom 1. Juli 1912 ab 75,— "	"	2700	—	2775	—	
	Orchestermitglieder:						
22	Morawek, stellvertretender Konzertmeister	"	2450	—	2700	—	In die erste Gehaltsklasse versetzt.
23	Andree	"	2800	—	2800	—	
24	Berthold	"	—	—	1900	—	An Stelle von Pischel.
25	Blume	"	2300	—	2300	—	
26	Brauer, Gehalt 2450,— M. Zulage von 100 M. vom 1. Oktober 1911 ab 50,— "	"	2450	—	2500	—	
27	Burkhardt, Gehalt 2400,— M. Zulage von 100 M. vom 1. Januar 1913 ab 25,— "	"	2400	—	2425	—	
28	Burghardt	"	2800	—	2800	—	
29	Carstens	"	2900	—	2900	—	
30	Deppe I.	"	2800	—	2800	—	
31	Deppe II	"	2800	—	2800	—	
—	Detloff	"	2250	—	—	—	Gestorben.
32	Dietrich, Gehalt 2450,— M. Zulage von 100 M. vom 1. Oktober 1911 ab 50,— "	"	2450	—	2500	—	
33	Ehlert, Gehalt 2300,— M. Zulage von 100 M. vom 1. April 1912 ab 100,— "	"	2300	—	2400	—	
34	Fiedler, Gehalt 2700,— M. Zulage von 100 M. vom 1. Oktober 1912 ab 50,— "	"	2700	—	2750	—	
35	Flieger	"	—	—	1800	—	An Stelle von Detloff.
36	Grabe	"	3100	—	3100	—	
37	Grau	"	1800	—	1800	—	An Stelle von Reiser.
	Zu übertragen		48 700	—	52 550	—	

Fide. Nr.	Namen und Amtsbezeichnung	Titel und Pos. des Etats	Etatsjahr 1911		Etatsjahr 1912		Bemerkungen
			M	3	im einzelnen	im ganzen	
			M	3	M	3	
	Übertrag		48 700	—	52 550	—	
38	Hartleb	IV, 1	2900	—	2900	—	
39	Hering	"	2800	—	2800	—	
40	Herlitz	"	2900	—	2900	—	
41	Hölzer	"	2400	—	2400	—	
42	Joseph	"	2900	—	2900	—	
43	Kandt	"	3100	—	3100	—	
44	Kaßner	"	2150	—	2150	—	
45	Klein, Gehalt 2875,— M. Zulage von 50 M. vom 1. Oktober 1911 ab 25,— "	"	2875	—	2900	—	
46	Kloß I (Otto), Gehalt 2450,— M. Zulage von 100 M. vom 1. Oktober 1911 ab 50,— "	"	2450	—	2500	—	
47	Kloß II (Bruno)	"	2150	—	2150	—	
48	Kloß III (Bernhard)	"	2150	—	2150	—	
49	Koch, Gehalt 2500,— M. Zulage von 100 M. vom 1. April 1912 ab 100,— "	"	2500	—	2600	—	
50	Köhler	"	3100	—	3100	—	
51	Krüger, Gehalt 2450,— M. Zulage von 100 M. vom 1. Oktober 1911 ab 50,— "	"	2450	—	2500	—	
52	Kruse	"	2250	—	2250	—	
53	Lampe	"	2250	—	2250	—	
—	Leisering	"	2800	—	—	—	Pensioniert.
54	Leuschner, Gehalt 2350,— M. Zulage von 100 M. vom 1. Oktober 1911 ab 50,— "	"	2350	—	2400	—	
	Zu übertragen		95 175	—	96 500	—	

Ffde. Nr.	Namen und Amtsbezeichnung	Titel und Pos. des Stats	Statsjahr 1911		Statsjahr 1912		Bemerkungen
			M	3	im einzelnen	im ganzen	
	Übertrag		95	175	96	500	
55	Maack	IV, 1	2900	—	2900	—	
56	Maier	"	2800	—	2800	—	
57	Müller	"	2400	—	2400	—	
58	Piepsch	"	3100	—	3100	—	
—	Pischel	"	2900	—	—	—	Pensioniert.
59	Pochtynsky, Gehalt 2700,— M. Zulage von 100 M. vom 1. Januar 1913 ab 25,— "	"	2700	—	2725	—	
60	Riesner	"	2300	—	2300	—	
61	Rudolph, Gehalt 2250,— M. Zulage von 50 M. vom 1. Oktober 1912 ab 25,— "	"	2250	—	2275	—	
62	Schäfer, Gehalt 2350,— M. Zulage von 100 M. vom 1. Oktober 1911 ab 50,— "	"	2350	—	2400	—	
63	Schattenberg, Gehalt 2450,— M. Zulage von 100 M. vom 1. Oktober 1911 ab 50,— "	"	2450	—	2500	—	
64	Schmidt I (Hermann), Gehalt 2750,— M. Zulage von 100 M. vom 1. Oktober 1911 ab 50,— "	"	2750	—	2800	—	
65	Schmidt II (Otto), Gehalt . . 2375,— M. Zulage von 100 M. vom 1. Juli 1911 ab 25,— "	"	2375	—	2400	—	
66	Schulze	"	—	—	1800	—	An Stelle von Teschow.
67	Siebrat	"	2550	—	2550	—	
68	Siebede, Gehalt 2300,— M. Zulage von 100 M. vom 1. April 1912 ab 100,— "	"	2300	—	2400	—	
	Zu übertragen		131	300	131	850	

Fde. Nr.	Namen und Amtsbezeichnung	Titel und Pos. des Stats	Statsjahr 1911		Statsjahr 1912		Bemerkungen
			M	℄	im einzelnen	im ganzen	
	Übertrag		131	300	131	850	
69	Stehmann, Gehalt 2575,— M. Zulage von 100 M. vom 1. Juli 1911 ab 25,— "	IV, 1	2575	—	2600	—	
70	Stod "	"	—	—	1800	—	In Stelle von Leifering. Pensioniert.
—	Teschow "	"	2900	—	—	—	
71	Trensch, Gehalt 2600,— M. Zulage von 100 M. vom 1. April 1912 ab 100,— "	"	2600	—	2700	—	
72	Unger "	"	1950	—	2200	—	In die zweite Gehaltsklasse versetzt.
73	Vater, Gehalt 2500,— M. Zulage von 100 M. vom 1. Juli 1912 ab 75,— "	"	2500	—	2575	—	
74	Voigt, Gehalt 2300,— M. Zulage von 100 M. vom 1. April 1912 ab 100,— "	"	2300	—	2400	—	
75	Wagner, Gehalt 2475,— M. Zulage von 100 M. vom 1. Juli 1911 ab 25,— "	"	2475	—	2500	—	
76	Werner "	"	2900	—	2900	—	
77	Wilde, Gehalt 2450,— M. Zulage von 100 M. vom 1. Oktober 1911 ab 50,— "	"	2450	—	2500	—	
78	Wolff I (Heinrich) "	"	2800	—	2800	—	
79	Wolff II (Karl) "	"	2200	—	2200	—	
80	N. N. "	"	—	—	1109	—	
81	N. N. "	"	—	—	1109	—	
82	N. N. "	"	—	—	1050	—	
83	N. N. "	"	—	—	1050	—	
84	Beutner, Orchesterdiener Gehalt 1650,— M. Zulage von 100 M. vom 1. Juli 1912 ab 75,— "	"	1650	—	1725	—	
85	Zur Bestreitung der Mehrausgaben durch Bewilligung höherer Anfangsgehälter neu eintretender Orchestermitglieder	"	—	—	1432	—	
	Summe b	IV, 1	162	400	—	—	
	Dazu Summe a	I, 1	33	308	33	—	
	Summe A		195	708	33	—	
			(975)			166	500
						45	000
						211	500

Zu 80—83.
Neue Stellen vom 1.9.1912 ab.
(Zwei I. Violinen, eine II. Vio-
line und ein Cello.)

Fide. Nr.	Namen und Amtsbezeichnung	Titel und Pos. des Stats	Statsjahr 1911		Statsjahr 1912		Bemerkungen	
			M	3	in einzelnen	in ganzen		
B. Pensionen und Erziehungsgelder.								
a) Stadttheater.								
1	Bren, Bibliothekar	I, 8	—	—	2001	—		
2	Spieker, stellvert. Theatermeister	"	—	—	1151	40		
	Summe a						3152 40	
b) Orchester.								
Orchestermitglieder a. D.								
3	Kres.	VI, 1a	813	—	813	—	Su 1—14. Zahlbar monatlich im voraus.	
4	Bernitt	"	609	—	609	—		
5	Kaminsky	"	1038	—	1038	—		
6	Krieger	"	1254	—	1254	—		
7	Kuntzschke	"	1305	—	1305	—		
8	Leisering	"	—	—	2055	—		
9	Pischel	"	—	—	1959	—		
10	Schnabel	"	960	—	960	—		
11	Schröder	"	1530	—	1530	—		
12	Steinbrück	"	1596	—	1596	—		
13	Teschow	"	—	—	2007	—		
14	Wild	"	660	—	660	—		
	Summe b	"	9765	—	—	—		15786
	Summe B	"	9765	—	—	—		18938 40
C. Witwen- und Waisengelder.								
a) Stadttheater.								
1	Witwe des Beleuchters a. D. J. Banniza, Witwengeld	I, 9	540	—	540	—	Su 1—3. Zahlbar monatlich im voraus.	
	Summe a		540	—	—	—		540
b) Orchester.								
2	Witwe des Orchestermitgliedes Detloff	VI, 1b						
	a) Witwengeld 300,— M.							
	b) Waisengeld für ihre Kinder:							
	Felix, geb. am 1. Mai 1898 60,— "							
	Alfred, geb. am 11. Aug. 1899 60,— "					480		
	Erwin, geb. am 23. Aug. 1907 60,— "							
3	Witwe des Orchestermitgliedes a. D. Unger, Witwengeld	"	420	—	420	—		
	Summe b		420	—	—	—	900	
	Summe C		960	—	—	—	1440	

Fde. Nr.	Namen und Amtsbezeichnung	Titel und Pos. des Stats	Statsjahr 1911		Statsjahr 1912		Bemerkungen
			M	3	im einzelnen	im ganzen	
13. Etat für die städtische Sternwarte „Charlottenruhe“.							
1	Dr. Wilhelm Luther, Astronom	I, 1	3000	—	—	3000	Daneben freie Wohnung und aus der Staatskasse einen Zuschuß von 2400 Mark jährlich.
14. Etat der Pflegehäuser.							
1	Rose, Verwalter	VI, 1	4050	—	—	4050	Außerdem freie Wohnung u. freie Station, Heizung und Beleuchtung. Das Gesamteinkommen ist auf 5900 M. fixiert. (Zur Zeit besteht der Haushalt aus 5 Personen; für jede Person werden für freie Verpflegung 450 M. berechnet.)
	Alterszulage von 200 M. vom 1. 7. 11 ab			50		50	
	Zusammen			4100		4100	
	Hiervon ab: Für einen Sohn, welcher sich jetzt mehr im Haushalte befindet			450		450	
	Weiben					3650	
15. Etat der allgemeinen Krankenanstalten.							
A. Befoldungen.							
Verwaltung.							
1	Nielsen, Verwaltungsinspektor	I, 1a	5100	—	—	5332	Zu 1. Für Dienstwohnung, Brand und Licht, acht Räume 688 M. Vom 1. 4. 1914 ab 945 M.
2	Weißhaar, Stadtsekretär, Gehalt 2900,— M. Alterszulage von 300 M. vom 1. April 1912 ab	"	2900	—	—	3200	
3	Blasig, Stadtsekretär, Gehalt 2900,— M. Alterszulage von 300 M. vom 1. Oktober 1912 ab	"	2900	—	—	3050	
4	Kollberg, Verwaltungsekretär, Gehalt 3550,— M. Alterszulage von 200 M. vom 1. Januar 1912 ab	"	3550	—	—	3700	Zu 5. Für Dienstwohnung 345 M. Heizung und Beleuchtung 84 „ 429 M.
5	Berst, Materialienverwalter	"	2471	—	—	2471	
6	Wirz, Assistent, Gehalt 2700,— M. Alterszulage von 200 M. vom 1. April 1912 ab	"	2700	—	—	2900	
7	Bendermacher, Bureaugehilfe	"	2000	—	—	2100	Deput.-Befchl. v. 3. 11. 11.
8	Schlenger, Bureaugehilfe	"	2000	—	—	2100	Desgl.
9	Galle, Bureaugehilfe	"	2000	—	—	2000	Desgl.
10	Amendt, Bureaugehilfe	"	1650	—	—	1800	Desgl.
11	Kreuschner I, Bureaugehilfe	"	1650	—	—	1800	Desgl.
12	Kreuschner II, Bureaugehilfe	"	1600	—	—	1800	Desgl.
13	Holten, Bureaugehilfe	"	1500	—	—	1650	Desgl.
14	Randau, Bureauhilfsarbeiter	"	720	—	—	780	Freie Station.
	Zu übertragen					34 683	

Fde. Nr.	Namen und Amtsbezeichnung	Titel und Pos. des Stats	Statsjahr 1911		Statsjahr 1912		Bemerkungen
			M	♁	im einzelnen	im ganzen	
	Übertrag				34 683		
15	Böhner, Kaffendiener	I, 1a	2000		2000		Einschl. 90 M. Kleibergelb.
16	van Haaren, Bureaudiener	"	1200		1320		Desgl.
	Privatpavillon.					38003	
17	Kreibe, Wirtschaftlerin	II, 1a	1500		1500		Breite Station.
18	Rußholz, Bureaugehilfin	"	840		840		Desgl.
19	Möller, Pförtner	"	1640		1640		Einschl. 90 M. Kleibergelb.
	Wirtschaftlicher Betrieb.					3980	
	Hausverwaltung.						
20	Kollmann, Lagerverwalter, Gehalt 1900,— M. ab für Wohnung, Licht, Heizung 300,— "	III 1a	1600		1600		Neue Stelle.
21	Walter, Hausmeister, Gehalt . 1900,— M. ab für Wohnung, Licht, Heizung 300,— "	"	—		1600		Deput.-Beschl. v. 3. 11. 11.
22	Ritterbach, Bureauhilfsarbeiter	"	1260		1380		Einschl. 90 M. Kleibergelb.
23	Kaiser, Pförtner	"	1800		1800		Desgl.
24	Lieven, Pförtner	"	1800		1800		8180
	Desinfektion.						
25	Stüber, Desinfektor, Gehalt . 1858,— M. Alterszulage von 80 M. vom 1. Juli 1911 ab 20,— " 1878,— M. Dienstzulage 72,— " 1950,— M. ab für Wohnung, Licht, Heizung 250,— "	III 5a	1680		1700		Bu 25 u. 26. Deput.-Beschl. v. 30. 4. 09.
26	Arz, Desinfektorgehilfe, Gehalt 1718,— M. Alterszulage von 80 M. vom 1. April 1912 ab 80,— "	"	1718		1798	3498	
	Zu übertragen					53 661	

Fde. Nr.	Namen und Amtsbezeichnung	Titel und Pos. des Stats	Statsjahr 1911		Statsjahr 1912		Bemerkungen	
			M	S	im einzelnen			im ganzen
					M	S		
	Übertrag						53 661	
	Gärtnerei.							
27	Wehergraf, Anstaltsgärtner, Gehalt 2100,— M. ab für Wohnung, Licht, Heizung 250,— "	III, 7a	1850				1850	
	Küchenverwaltung.							
28	Bauer, Wirtschaftlerin	III, 9a	1400		1500			Deput.-Beschl. v. 8. 11. 11. Freie Station
29	Hahn, Bureaugehilfe	"	2000		2000			
30	Tichelkamp, Bureauhilfsarbeiter	"	1000		1080			Deput.-Beschl. v. 8. 11. 11.
	Wäscheverwaltung.						4580	Freie Station.
31	Langhoff, Wäscheverwalterin	III, 13a	1500		1500			Desgl.
32	Schattauer, Gehilfin	"	420		420			
	Technische Abteilung.						1920	
33	Kaup, Stadtbauassistent, Gehalt 3100,— M. Alterszulage von 300 M. vom 1. April 1912 ab 300,— "	III, 16a	3100		3400			
34	Grobe, Bauaufseher und Magazinverwalter	"	2200		2200			
35	Störl, Maschinenmeister, Gehalt 3000,— M. Alterszulage von 200 M. vom 1. Oktober 1912 ab 100,— "	III, 16b					5600	Deput.-Beschl. v. 22. 6. 11.
	ab für Wohnung, Licht, Heizg. 420,— "	"	2580		2680			
36	Schnell, Elektromonteur, Gehalt 2050,— M. ab für Wohnung, Licht, Heizg. 300,— "	"	1750		1750			
37	Unfelbach, Heizmonteur, Gehalt 2000,— M. ab für Wohnung, Licht, Heizg. 300,— "	"	1700		1700			
	Zu übertragen						6130	
							73 741	

Fide. Nr.	Namen und Amtsbezeichnung	Titel und Pos. des Stats	Statsjahr 1911		Statsjahr 1912		Bemerkungen	
			M	₡	im einzelnen	im ganzen		
	Übertrag					73 741		
	Ärztlicher Betrieb.							
38	Prof. Dr. Wisel, Geh. Med.-Rat, Direktor der chirurgischen Klinik, Gehalt 6000,— M. ab für Wohnung, Heizung, Wasser 4000,— "	IV, 1	2000		2000		Die Direktoren erhalten das Gehalt vierteljährlich im Voraus; die Gehälter der Ober- u. Assistenz-Ärzte werden auf 0- und besonderer Anweisung monatlich nach Ablauf gezahlt. Zu 39. Elektrischer Strom und Gas wird zu dem bei Privaten üblichen Sägen berechnet.	
39	Prof. Dr. Spiß, Direktor der Klinik für Frauenheilkunde	"	6000		6000			
40	Stabsarzt Prof. Dr. Vertel, leitender Arzt der Klinik für Hals-, Nasen- und Ohrenheilkunde	"	2000		2000			
41	Prof. Dr. Pfalz, Direktor der Klinik für Augenheilkunde	"	3000		3000			
42	Prof. Dr. Hoffmann, Direktor der medizinischen Klinik	"	6000		6000			
43	Prof. Dr. Schloßmann, Direktor der Klinik für Kinderheilkunde	"	6000		6000			
44	Dr. Stern, Direktor der Klinik für Haut- und Geschlechtskrankheiten	"	6000		6000			
45	Prof. Dr. Lubarsch, Direktor der Krankenanstalten, nichtpensionsfähige Zulage für Wahrnehmung der Geschäfte des Direktors der Krankenanstalten	"	3000		3000			
						34 000		
46	Prof. Dr. Lubarsch, Direktor des pathologischen Instituts und des Instituts für experimentelle Therapie	IV, 1b	12000			12 000		
47	Dr. Bürdle, Oberapotheker	IV, 19	1600		2200		Zu 47. Deput. Beschl. v. 3. 11. 11. Freie Station.	
48	K., Apotheker	"	—		1000			
						3200		
	Summe A, Befoldungen					122 941		
	B. Pensionen u. Erziehungsgelder. (Nichts.)							
	C. Witwen- und Waisengelder. (Nichts.)							

Fde. Nr.	Namen und Amtsbezeichnung	Titel und Pos. des Stats	Statsjahr 1911		Statsjahr 1912		Bemerkungen
			M	3	im einzelnen M	3 im ganzen M	
16. Etat des Gaswerks.							
A. Gehälter.							
1	Kordt, Direktor	I, 5	13 000	—	14 000	—	Zählbar 1 bis 3 vierteljährlich im voraus, alle anderen mo- natlich nachträglich.
2	Entner, Rendant	"	6500	—	6500	—	
3	Pourrier, Kassenkontrolleur	"	3800	—	3800	—	
4	Koch, Kassierer	"	2800	—	3000	—	
5	Polte, Kassenassistent	"	2400	—	2600	—	
6	Quoy, I. Buchhalter	"	4800	—	4800	—	
7	Baaden, II. Buchhalter	"	3800	—	3800	—	
8	Kauhausen, Buchhalter-Assistent	"	3050	—	3250	—	
9	Laraß, Vorsteher des Zentralbureaus	"	3600	—	3800	—	
Bureaubeamte.							
10	Müller	"	2100	—	2100	—	
11	Büntgen	"	2350	—	2550	—	
12	Flüchter	"	2200	—	2350	—	
13	Kessenich	"	2100	—	2100	—	
14	Hülßen	"	1850	—	2000	—	
15	Hüppgen	"	2000	—	2200	—	
16	Noyen	"	1950	—	2100	—	
17	Robis	"	2000	—	2200	—	
18	Steigleder	"	1850	—	2050	—	
19	Stenger	"	1850	—	1850	—	
20	Göbbels	"	1850	—	1850	—	
	Zu übertragen				68 900		

Fde. Nr.	Namen und Amtsbezeichnung	Titel und Pos. des Stats	Statsjahr 1911		Statsjahr 1912				Bemerkungen
			M	3	in einzelnen		im ganzen		
					M	3	M	3	
	Übertrag				68	900			
21	Giergenrath	I, 5	2150		2350				
22	Ulrich	"	1850		1850				
23	Kleinhoff	"	1850		1850				
24	Cremer	"	1850		1850				
25	Mergen	"	1850		2000				
26	Gerigrath	"	2050		2200				
27	Bapp	"	1700		1700				
28	Nicola	"	2650		2650				
29	Schweder	"	2450		2450				
—	Fühles	"	2300		—				Gestorben.
30	Mosenhaupt	"	2600		2600				
31	Hau	"	2100		2250				
32	Mundt	"	2250		2250				
33	Deder	"	2100		2250				
34	Horres	"	2200		2200				
35	Bloß	"	2100		2250				
36	Schmidt	"	2100		2100				
37	Misdom	"	1950		2100				
38	Knapp	"	1950		2100				
39	Thron	"	1950		2100				
40	Plaum	"	1950		2100				
41	Schopen	"	1850		2000				
	Zu übertragen				114	100			

Fde. Nr.	Namen und Amtsbezeichnung	Titel und Pos. des Stats	Statsjahr 1911		Statsjahr 1912		Bemerkungen
			M	S	im einzelnen M	im ganzen S	
	Übertrag				114 100		
42	Hübner	I, 5	2750	—	2750	—	
43	Schaeffer	"	2100	—	2250	—	
—	Heger	"	1650	—	—	—	Ausgeschieden.
44	Röhn	"	2100	—	2100	—	
45	Mierke	"	1800	—	2000	—	
46	Cremanns	"	1800	—	1800	—	
47	Orleans	"	1800	—	1800	—	
48	Holz	"	2100	—	2100	—	
49	Runge	"	2000	—	2000	—	
50	Junker	"	1950	—	1950	—	
51	Sträßer	"	1700	—	1850	—	
52	Lüngen	"	—	—	1850	—	Vom Elektrobureau zur Buch- halterei versetzt.
53	Lersch	"	1950	—	2150	—	
54	Fehring, Magazinaufseher	"	3600	—	3800	—	
55	Schmidt, Hilfsmagazinaufseher	"	2400	—	2550	—	
56	Drubel, Hilfsmagazinaufseher	"	2250	—	2250	—	
57	Parmentier, Hilfsmagazinaufseher	"	1850	—	2000	—	
58	N. N.	"	1700	—	1700	—	Noch nicht besetzte Stelle aus 1911.
59	N. N.	"	1700	—	1700	—	Desgl.
60	N. N.	"	—	—	1800	—	Stelle von Hähles.
61	N. N.	"	—	—	1600	—	Stelle von Heger.
	Zu übertragen				156 100		

Lfd. Nr.	Namen und Amtsbezeichnung	Titel und Pos. des Stats	Statsjahr 1911		Statsjahr 1912		Bemerkungen
			M	3	im einzelnen	im ganzen	
	Übertrag				156 100		
	Kassenboten.						
62	Hohl	I, 5	2200		2200		
63	van der Hoeven	"	2200		2200		
64	Dröge	"	2200		2200		
65	Bender	"	2200		2200		
66	Gassen	"	2150		2150		
67	Boock	"	2150		2150		
68	Kumly	"	2150		2150		
69	Mayer	"	1900		2000		
70	Weber	"	1900		2000		
71	Adams	"	1900		2000		
72	Chenaug	"	1900		2000		
73	Kranz	"	1900		2000		
74	Lohschelder	"	1750		1750		
75	Bogelfänger	"	1950		1950		
76	Bernau	"	1850		1950		
77	Frohn	"	1650		1750		
78	Wiehe	"	1650		1750		
79	Kamphoff	"	1650		1650		
80	Entner, Ausfallgeld des Rendanten	"	100		100		
81	Koch, Ausfallgeld des Kassierers	"	150		200		Erhöht um 50 Mark.
82	18 Kassenboten, Ausfallgeld je 50 Mark	"	900		900		
	Summe Titel I Pos. 5.				193 350	193 350	

Fde. Nr.	Namen und Amtsbezeichnung	Titel und Pos. des Etat's	Etat'sjahr 1911		Etat'sjahr 1912		Bemerkungen
			M	3	in einzelnen M	3	
	Übertrag					193 350	
83	Lenze, Oberingenieur	I, 6	7200	—	7466	67	Zulage ab 1.8. 1912 400 Mark.
84	Henden, Betriebsingenieur	"	4800	—	4800	—	Pos. 83. Zahlbar vierteljährlich im voraus, alle übrigen monatlich nach Ablauf bis 104.
—	Hülser, Dipl.-Ing., Ingenieur	"	4200	—	—	—	Ausgeschieden.
85	Förderreuther, Ingenieur	"	3900	—	3900	—	
86	Möhl, Dipl.-Ing., Ingenieur	"	3900	—	3900	—	
—	Ahlen, Reg.-Baumeister a. D., Ingenieur	"	3900	—	—	—	Ausgeschieden.
87	Delanuit, Dipl.-Ing., Ingenieur	"	—	—	3300	—	An Stelle von Ahlen.
88	Struve, Bauassistent	"	4400	—	4400	—	
89	Pilz, Bautechniker	"	3000	—	3200	—	
90	Reichelt, Techniker	"	3500	—	3700	—	
91	Schrader, technischer Bureaubeamter	"	2800	—	2800	—	
92	Schmitz, Techniker	"	3600	—	3800	—	
93	Gehring, Techniker	"	3400	—	3400	—	
94	Kraepelin, Bauzeichner	"	2500	—	2650	—	
95	Hartenbusch, Vorsteher des Zeichenbureaus	"	3000	—	3200	—	
96	Goges, Zeichner	"	2850	—	2850	—	
97	Ahmuth, Zeichner	"	2600	—	2750	—	
98	Meffert, Zeichner	"	2250	—	2400	—	
—	Syberz, Bureaubeamter	"	2300	—	—	—	Zum Elektrobureau versetzt.
99	Kaspers, Vorsteher des Rohrbureaus	"	1900	—	2100	—	
100	Träber, Bureaubeamter	"	2000	—	2000	—	
101	Kimstädt, Bureaubeamter	"	2150	—	2150	—	
	Zu übertragen				64 766	67	193 350

Lfd. Nr.	Namen und Amtsbezeichnung	Titel und Pos. des Stats	Statsjahr 1911		Statsjahr 1912		Bemerkungen		
			M	J	im einzelnen	im ganzen			
	Übertrag				64 766	67 193 350			
102	Dhlendorff, Bureaubeamter	I, 6	1850		1850				
103	R. R., Bureaubeamter	"	1700		1700		Noch nicht besetzte Stelle aus 1911.		
104	Jager, Verwalter in Oberkassel	"	3660		3960		Zahlbar vierteljährlich im voraus.		
—	Korte, Vorsteher der Zweigstelle Gerresheim und Rath	"	6200		—		Pensioniert.		
—	Ducomé, Meister der Zweigstelle Gerresheim	"	2900		—		Stelle fällt wegen Außerbetriebnahme des Gaswerks Gerresheim fort. D. wird anderweitig beschäftigt.		
	Summe Tit. I Pos. 6					72276	67		
105	Debrud, Betriebsingenieur	I, 7	6400		6400		Pos. 106—116 zahlbar monatlich nach Ablauf.		
106	Held, Dipl.-Ing., Ingenieur	"	3900		3900				
107	R. R., Ingenieur	"	3400		3400				
108	Dr. Volkmann, Dipl.-Ing., Chemiker	"	3900		3900				
109	Fischer, Koksverkäufer	"	2150		2150				
	Summe Tit. I Pos. 7					19750			
110	Füßer, Revisor	I, 30a	—		3000		3000	Neue Stelle.	
111	Vastheim, Franz, Betriebsobermeister	I, 35	4000		4000			Hieron ab 600,19 Mark für Wohnung, Licht und Brand.	
112	Vastheim, Otto, Betriebsmeister	"	3400		3400				
113	Efert, Betriebsmeister	"	3400		3400				
114	Schlenter, Betriebsmeister	"	3000		3000				
	Summe Tit. I Pos. 35						13800		
115	Kuhlen, Werkstattmeister	I, 72	—		3000			3000	Neue Stelle.
	Zu übertragen						305176	67	

Fde. Nr.	Namen und Amtsbezeichnung	Titel und Pos. des Etats	Etatsjahr 1911		Etatsjahr 1912		Bemerkungen
			M	3	im einzelnen	im ganzen	
Übertrag					305 176 67		
B. Pensionen.							
116	Besse, Kassenkontrollleur a. D.	I, 10	3300	—	3300	—	Zahlbar vierteljährlich im vor- aus.
—	Albert, Chr. Ignaz, Bureaubeamter a. D., Pensf.	I, 11	1500	—	—	—	Gestorben.
C. Invaliden- und Hinterbliebenengeld.							
117	Düwerth, Bureaubeamter a. D.	I, 10	2295	—	2295	—	Pos. 117—149 zahlbar an die Empfangsberechtigten mo- natlich, im voraus.
118	Schramm, Kassenbote a. D.	"	1143	—	1143	—	
119	Fühles, Theodor, Witwe	"	—	—	414	7152	Neu hinzugekommen.
120	Lebah, Harry, Wwe.	I, 11	1350	—	1350	—	
—	Silleckenbach, Joh. Wilh.	"	600	—	—	—	Gestorben.
121	Gefellchen, Matth., Wwe.	"	240	—	240	—	
122	Schnitzler, Heinr., Wwe.	"	392	—	392	—	
123	Schumacher, Wilh., Wwe.	"	156	—	156	—	
124	Schumacher, Joh., Wwe.	"	204	—	204	—	
—	Clemens, Peter, Wwe.	"	152	—	—	—	Gestorben.
125	Schmiß, Wilh., Wwe.	"	120	—	120	—	
126	Engel gen. Jensen, Heinr., Wwe.	"	130	—	130	—	
127	Reusen, Peter, Wwe.	"	144	—	144	—	
128	Reichert, Reinhard, Wwe.	"	432	—	351	—	Die Tochter ist inzwischen 14 Jahre alt geworden.
129	Coppenrath, Franz	"	402	—	402	—	
130	Mick, Konrad, Wwe.	"	318	—	318	—	
131	Gülden, Heinr.	"	440 10	—	440 10	—	
132	Weiß, Peter, Wwe.	"	246 75	—	246 75	—	
Zu übertragen					4493 85	312 328 67	

Lfde. Nr.	Namen und Amtsbezeichnung	Titel und Pos. des Stats	Statsjahr 1911		Statsjahr 1912				Bemerkungen	
			M	S	im einzelnen		im ganzen			
			M	S	M	S	M	S		
	Übertrag				4493	85	312	328	67	
133	Hermanns, Paul	I, 11	122	40	122	40				
—	Herzog, Johannes, Wwe.	"	174	—	—	—				Gestorben.
134	Vollmann, Nikol., Wwe.	"	228	50	228	50				
135	Kaleita, Karl, Wwe.	"	367	—	367	—				
136	Pfeffer, Theodor	"	147	60	147	60				
137	Büschles, Andreas.	"	210	—	210	—				
138	Luigs, Wilhelm	"	132	—	132	—				
139	Radekopf, Joh., Wwe.	"	300	—	300	—				
140	Gartenbusch, Theod.	"	1785	—	1785	—				
141	Kozanski, Stephan, Wwe.	"	625	—	625	—				
142	Bühl, Johann	"	655	80	655	80				
143	Baugan, Heinr.	"	1914	—	1914	—				
144	Korte, Ernst	"	—	—	3600	—				Neu hinzugekommen.
145	Theisen, Joh., Wwe.	"	—	—	480	—				Desgl.
146	Serodino, Marolo, Wwe.	"	—	—	432	—				Desgl.
	Summe Tit. I Pos. 11						15493	15		
147	Burgemeister, William	I, 12	1101	—	1101	—				
148	Hahn, Peter	"	625	50	625	50				
—	Fischel, Heinr.	"	1198	50	—	—				Gestorben.
149	Steffens, Peter, Wwe.	"	345	—	345	—				
	Summe Tit. I Pos. 12						2071	50		
	Gesamtsumme						329893	32		

Pfd. Nr.	Namen und Amtsbezeichnung	Titel und Pos. des Stats	Statsjahr 1911		Statsjahr 1912		Bemerkungen		
			M	S	im einzelnen			im ganzen	
					M	S		M	S
17. Etat des Elektrizitätswerks.									
A. Gehälter.									
1	Rüchel, Oberingenieur	I, 5	6400	—	6666	67	Ab 1. 8. 1912 400 M. Zulage. Pos. 1 und 2 zahlbar viertel- jährlich im voraus. Alle übrigen monatlich nach Ablauf.		
2	Raifling, Betriebsingenieur	"	6400	—	6400	—			
3	Röfing, Ingenieur	"	5600	—	5600	—			
4	Bouda, Ingenieur	"	4300	—	4300	—			
5	Rink, Ingenieur	"	4300	—	4300	—			
6	Weißbach, Dipl.-Ing., Ingenieur	"	3800	—	3800	—			
7	Fieß, Techniker	"	3500	—	3500	—			
8	Plathner, Techniker	"	3800	—	3800	—			
9	Kohler, Techniker	"	2550	—	2550	—			
10	Rung, technischer Bureaubeamter	"	3050	—	3200	—			
11	Hoffmann II, Zeichner	"	2250	—	2400	—			
12	Luis, Zeichner	"	2250	—	2400	—			
13	Schittenhelm, Bureaubeamter	"	2250	—	2250	—			
14	Kreytenberg, Bureaubeamter	"	2350	—	2350	—			
15	Becker, Bureaubeamter	"	1700	—	1850	—			
—	Lüngen	"	1850	—	—	—		Zur Buchhalterei versetzt.	
16	Syberß, Bureaubeamter	"	—	—	2300	—		Vom Rohrbureau zum Elektro- bureau versetzt.	
17	Hülsmann, Revisor	"	3200	—	3350	—			
18	Hoffmann I, Revisor	"	—	—	3050	—	Neue Stelle.		
Summe Lit. I Pos. 5					64 066 67				
Zu übertragen					64 066 67				

Lfd. Nr.	Namen und Amtsbezeichnung	Titel und Pos. des Etats	Etatjahr 1911		Etatjahr 1912		Bemerkungen	
			M	S	im einzelnen	im ganzen		
			M	S	M	S		
	Übertrag					64 066	67	
19	Noack, Mechanikermeister	I, 27	3400	—	3400	—	—	
20	Goede, Mechanikermeister	"	2900	—	3050	—	—	
	Summe Tit. I Pos. 27						6450	
21	Brandt, Maschinenmeister	I, 31	3500	—	3700	—	—	
22	Früchtnicht, Unterstationsmeister	"	4000	—	4000	—	—	Hier von ab 600 M. für Wohnung, Licht und Brand.
	Summe Tit. I Pos. 31						7700	
23	Greven, Kabelmeister	I, 41	2900	—	3050	—	—	
	Summe Tit. I Pos. 41						3050	
—	Hoffmann, Meister der öffentl. Beleuchtung	I, 47	2900	—	—	—	—	Jetzt Revisor. Vergl. Pos. 18.
24	Schüße, Meister der öffentlichen Beleuchtung	"	—	—	2050	—	—	An Stelle von Hoffmann.
	Summe Tit. I Pos. 47						2050	
	B. Pensionen.							
25	Bernede, Albert, Betriebs-Ingenieur a. D.	I, 8	3200	—	3200	—	—	Zahlbar vierteljährlich im voraus.
	C. Invaliden- und Hinterbliebenengeld.							
26	Bornemann, Heinr., Wwe.	"	600	—	600	—	—	Zahlbar monatlich im voraus.
—	Althaus, Edmund	"	564	—	—	—	—	Fällt fort, da H. wieder gesund und arbeitsfähig ist.
	Summe Tit. I Pos. 8						3800	
	Gesamtsumme						87116	67

Fide. Nr.	Namen und Amtsbezeichnung	Titel und Pos. des Stats	Statsjahr 1911		Statsjahr 1912		Bemerkungen
			M	⊄	im einzelnen M	⊄ im ganzen M	
18. Etat des Wasserwerks.							
A. Gehälter.							
1	Lang, Dipl.-Ing., Betriebsingenieur	I, 6	—	—	6400	—	Pos. 1—9. Zahlbar monatlich nach Ablauf. Neue Stelle.
2	Krieger, Einschätzungsbeamter	"	3900	—	4100	—	
3	von Freyhold, Einschätzungsgehilfe	"	1700	—	1700	—	
4	Wendtland, Chemiker-Assistentin	"	1900	—	1900	—	
	Summe Tit. I Pos. 6					14100	
5	Mohr, Werkstattmeister	I, 42	—	—	2500	—	Neue Stelle.
	Summe Tit. I Pos. 42.					2500	
6	Baymann, Obermeister	I, 32	4000	—	4000	—	Hiervon ab 600 M. für Wohnung, Licht und Brand.
—	Hees, Maschinenmeister	"	2250	—	—	—	Ausgeschieden.
7	Potschernik, Maschinenmeister	"	—	—	2750	—	An Stelle von Hees. Hiervon ab 300 M. für Wohnung.
8	Bausch, Hochbassinaufseher	"	1900	—	2200	—	Hiervon ab 300 M. für Wohnung und Brand.
9	Meurer, Rohrmeister	"	—	—	2850	—	Neue Stelle.
	Summe Tit. I Pos. 32					11800	
B. Pensionen.							
Nichts.							
C. Invaliden- und Hinterbliebenengeld.							
10	Bonhoff, Joseph, Wwe.	I, 10	645	—	645	—	Zahlbar monatlich im voraus.
11	Kropf, A., Rente auf Grund eines Urteils des Kgl. Landgerichts zu Düsseldorf v. 26. 11. 79	"	480	—	480	—	Desgl.
	Summe Tit. I Pos. 10					1125	
	Gesamtsumme					29525	

Pfd. Nr.	Namen und Amtsbezeichnung	Titel und Pos. des Etats	Etatsjahr 1911		Etatsjahr 1912				Bemerkungen
			M	3	im einzelnen		im ganzen		
			M	3	M	3	M	3	
18a. Etat der Badeanstalten.									
A. Gehälter.									
1	Klein, Verwalter	I, 1	5700	—	5700	—	—	—	Pos. 1. Zahlbar monatlich im voraus. Hiervon ab 615 M. für Wohnung, Licht und Brand.
—	Esser, Bureaubeamter	"	2100	—	—	—	—	—	Ausgeschieden.
2	Klein, Bureaubeamter	"	1400	—	1650	—	—	—	Pos. 2—21. Zahlbar monatlich nach Ablauf.
3	N. N., Bureaubeamter	"	—	—	2200	—	—	—	An Stelle von Esser.
4	Sellenberg, Kassiererin	"	1300	—	1300	—	—	—	
5	Arnz, Kassiererin	"	1400	—	1400	—	—	—	
6	Röther, Kassiererin	"	1300	—	1300	—	—	—	
7	Buschhausen, Kassiererin	"	1300	—	1300	—	—	—	
8	Kamitz, Kassiererin	"	1200	—	1200	—	—	—	
9	Bölte, Kassiererin	"	1100	—	1100	—	—	—	
10	Steves, Maschinist	"	2600	—	2600	—	—	—	
11	Drees, Masseur (Grünstr.)	"	2400	—	2400	—	—	—	
12	Prygoda, Masseur (Münsterstr.)	"	2000	—	2000	—	—	—	
13	Meurer, Schwimmmeister	"	2150	—	2150	—	—	—	
14	Segmüller, Schwimmmeisterin	"	1800	—	1800	—	—	—	
15	Schepers, Bademeister (Münsterstraße)	"	2200	—	2600	—	—	—	Hiervon ab 400 M. für Wohnung, Licht und Brand.
—	Potschernik, Maschinist (Münsterstr.)	"	2450	—	—	—	—	—	Als Maschinenmeister zum Wasserwerk versetzt.
16	Hees, Maschinist (Münsterstraße)	"	—	—	2250	—	—	—	An Stelle von Potschernik.
17	Brauns, Bademeister (Neue Rheinbadeanst.)	"	1950	—	2150	—	—	—	Hiervon 200 M. ab für Wohnung.
	Zu übertragen				35 100	—	—	—	

Lfd. Nr.	Namen und Amtsbezeichnung	Titel und Pos. des Etats	Etatjahr 1911		Etatjahr 1912		Bemerkungen
			M	3	im einzelnen	im ganzen	
			M	3	M	3	
	Übertrag				35 100	—	
18	Schmitz, Bademeister (Alte Rheinbadeanst.)	I, 1	1900	—	2100	—	Hiervon ab 200 M. für Wohnung.
19	Weber, Bademeister (Badeanstalt am Hermannsplatz)	"	1800	—	2100	—	Hiervon ab 300 M. für Wohnung, Licht und Brand.
20	Heder, Bademeister (Badeanstalt in der Schule an der Konfordiastraße)	"	1800	—	2100	—	Desgl.
21	Frinten, Bademeister (Badeanstalt an der Klosterstraße)	"	1900	—	1900	—	
22	Für 6 Kassiererinnen Ausfallgeld, je 36 M.	"	216	—	216	—	Zahlbar vierteljährlich nach Ablauf.
	Summe Tit. I Pos. 1					43 516	
	B. Pensionen.						
	Nichts.						
	C. Invaliden- und Hinterbliebenengeld.						
23	Brade, Heinrich, Wwe.	I, 9	150	—	150	—	Zahlbar monatlich im voraus.
24	Otten, Kassierer a. D.	"	1212	—	1212	—	Desgl.
	Summe Tit. I Pos. 9					1362	
	Gesamtsumme					44878	

Lfd. Nr.	Namen und Amtsbezeichnung	Titel und Pos. des Etats	Etatjahr 1911		Etatjahr 1912		Bemerkungen
			M	℔	im einzelnen	im ganzen	
19. Etat der Straßenbahnen.							
A. Befoldungen.							
1	Stahl, Betriebsdirektor	II, 2	10 000	—	11 000	—	Bu 1 und 3. Zahlbar vierteljährlich im voraus.
2	Kloß, Bureauvorsteher	"	4300	—	4300	—	
3	Beuter, Kassierer der Straßenbahn-Nebenkasse, Bureau-Assist.	"	2900	—	2900	—	
4	Wüldig, Bureaubeamter	"	2900	—	3200	—	
5	Breuer, Bureaubeamter	"	2700	—	2700	24 100	
6	Rebe, Betriebsingenieur	II, 9	3200	—	3400	—	Die Hälfte des Gehalts wird bei lfd. Nr. 41 verrechnet.
—	Albert, Ingenieur	"	4100	—	—	—	Ausgeschieden.
6a	N. N., Verkehrsinspektor	"	—	—	5500	—	Ersatz für Albert.
7	Möbius, Bahnhofsverwalter	"	2400	—	2400	—	
8	Krefemeyer, Bahnhofsverwalter	"	2400	—	2550	—	
9	Bieber, Bahnhofsverwalter	"	2400	—	2550	—	
10	Roperß, Magazinverwalter	"	2100	—	2100	—	
11	Mitteldorff, Magazinverwalter	"	2600	—	2600	—	
12	Koch, Bureaubeamter	"	2900	—	3200	—	
13	Pampuch, Bureaubeamter	"	2550	—	2750	—	
14	Andrich, Bahnhofsbearbeiter	"	2200	—	2400	—	
15	Zagermann, Betriebsbeamter	"	—	—	2280	—	
16	Albermann, Zeichner	"	—	—	2280	34 010	
17	Pose, Oberkontrolleur	II, 10	3800	—	3800	—	
18	Hügel, Kontrolleur	"	2800	—	2800	—	
	Zu übertragen				6600	58 110	

Lfd. Nr.	Namen und Amtsbezeichnung	Titel und Pos. des Stats	Statsjahr 1911		Statsjahr 1912		Bemerkungen
			M	S	im einzelnen	im ganzen	
			M	S	M	S	
	Übertrag				6600	58 110	
19	Budde, Kontrolleur	II, 10	2350		2350		
20	Bödem, Kontrolleur	"	2450		2600		
21	Grubenhof, Kontrolleur	"	2450		2600		
22	Duri, Kontrolleur	"	2350		2350		
23	Heuvenß, Kontrolleur	"	2350		2350		
24	Kleefisch, Kontrolleur	"	2400		2500		
25	Wallraff, Kontrolleur	"	2450		2600		
26	Wolf, Kontrolleur	"	2350		2350		
27	Mertens, Kontrolleur	"	2350		2350		
28	Hebben, Kontrolleur	"	2350		2350		
29	Jung, Kontrolleur	"	2250		2250		
30	Mangels, Kontrolleur	"	2100		2100		
31	Beil, Kontrolleur	"	—		1950		
32	Thewessen, Kontrolleur	"	1950		1950		
33	Brück, Kontrolleur	"	—		2100		
34	Schmitter, Stationsbeamter	"	2400		2400		
34a	N. N., "	"	—		2200		
35	Jäger, I. Oberführer	"	2400		2600	48 550	
36	Busenbecker, Zuschneider	II, 11	2500		2500	2500	
37	Emmendorffer, Ingenieur	II, 18	2150		2500		Die Hälfte des Gehalts wird bei lfr. Nr. 39 verrechnet.
38	Mischke, Maschinenmeister	"	3000		3000	5500	
39	Emmendorffer, Ingenieur	II, 24	2150		2500		
40	Bunde, Oberleitungsrevisor	"	4000		4200	6700	
	Zu übertragen					121 360	

Lfd. Nr.	Namen und Amtsbezeichnung	Titel und Pos. des Stats	Statsjahr 1911		Statsjahr 1912		Bemerkungen
			M	3	im einzelnen	im ganzen	
			M	3	M	3	
Übertrag						121360	
41	Rebe, Betriebsingenieur	II, 29	3200		3400		
42	Seil, Werkstättenobermeister	"	4600		4900	8300	
43	Lahne, Bauingenieur	II, 34	6000		6400		
44	Gebhardt, Techniker I. Kl.	"	4000		4000		Zu 44. Gebhardt ist Kommunalbeamter. Gehaltszahlung erfolgt vierteljährlich im voraus.
45	Budde, Techniker	"	3900		3900		
46	Zocher, Bahnmeister	"	3650		3650		
47	Stöffen, Bahnmeister	"	3000		3300		
48	Sonderland, Zeichner	"	2700		2700	23 950	
Gesamtsumme						153 610	
B. Pensionen.							
1	Schmitz, Arbeiter	II, 52	86 40		86 40		
2	Krause, Portier	"	679 80		679 80		
3	Funder, Schaffner	"	—		676 20	1442 40	
C. Witwen- und Waisengelder.							
1	Witwe des Schaffners Müskens, Johanna, geb. Queus, Waisengeld für 2 Kinder . . .	II, 52	124 58		72 67		1 Kind scheidet am 1. Juni 1912 aus.
2	Witwe des Kontrolleurs Romanns, Eva, geb. Schurf, Witwengeld	"	288		288		
3	Witwe des Kontrolleurs Nikolaus Kleefisch, Gertrud, geb. Reiners, Witwen- und Waisengeld für 1 Kind	"	435 35		435 35		
4	Witwe des Schaffners Christian Kohl, Anna, geb. van Hove, Witwengeld	"	220		169		1 Kind ausgeschieden.
Zu übertragen					965 02	1442 40	

Lfde. Nr.	Namen und Amtsbezeichnung	Titel und Pos. des Stats	Statsjahr 1911		Statsjahr 1912		Bemerkungen	
			M	3	im einzelnen	im ganzen		
			M	3	M	3		
	Übertrag				965	02	1442 40	
5	Witwe des Schaffners Dufrenne, Anna, geb. Volz, Witwen- und Waisengeld für 4 Kinder	II, 52	600		550			1 Kind scheidet am 1. Juni 1912 aus.
6	Witwe des Schaffners Herkenrath, Petronella, geb. Schmitz, Witwen- und Waisengeld für 5 Kinder	"	660		605			1 Kind scheidet am 1. Mai 1912 aus.
7	Witwe des Wagenreinigers Ferd. Windisch, Witwengeld	"	300		300			
8	Witwe des Gleisarbeiters Karl Bastian, Emilie, geb. Kuhnert, Witwen- und Waisengeld für 3 Kinder	"	504		490		2910 02	1 Kind scheidet am 1. Juni 1912 aus.
							4352 42	

Lfd. Nr.	Namen und Amtsbezeichnung	Titel und Pos. des Etats	Etatjahr 1911		Etatjahr 1912				Bemerkungen
			M	S	im einzelnen		im ganzen		
			M	S	M	S	M	S	
20. Etat der Hafen- und Werftanlagen.									
A. Befoldungen.									
I. Hafen in Düsseldorf.									
a) Konto: Betriebsleitung.									
1	Zimmermann, Hafendirektor	I, 1	10000	—	10000	—			
2	Samacher, Rendant, Gehalt . 4650,— M. Alterszulage von 200 M. vom 1. Juli 1911 ab 50,— "	"	4650	—	4700	—			
*3	Werker, Buchhalter	"	3450	—	3700	—			
*4	Löser, Kassentr控leur	"	2550	—	2900	—			
*5	Haveneth, Bureaubeamter	"	2150	—	2350	—			
*6	Dhrnberger, Bureaubeamter	"	1950	—	2350	—			
*7	Derichs, Bureaubeamter	"	2000	—	2200	—			
*8	Hansen, Bureaubeamter	"	2000	—	2350	—			
*9	Krülls, Bote	"	—	—	1600	—			
	Summe a						32150		
b) Konto: Werft.									
10	Schall, Hafenmeister, Gehalt . 5050,— M.	I, 23	2450	—	2525	—			Das Gehalt des Hafenmeisters ist zu verrechnen je zur Hälfte beim Werft- u. Kranonto, Dazu Dienstwohnung und Brand im Werte von 450 M. (Siehe auch lfd. Nr. 14.)
11	Rogée, Hafenaufseher, Gehalt 2325,— M. Alterszulage von 100 M. vom 1. Januar 1912 ab 75,— "	"	2325	—	2400	—			
12	Rossenbeck, Bahnmeister, Gehalt 5200,— M.	"	1733	—	1733	—			Das Gehalt des Bahnmeisters ist zu verrechnen mit 1/2 beim Werft- und 1/2 beim Hafenbahn-Konto. (Siehe auch lfd. Nr. 53.)
	Summe b						6658		
	Zu übertragen						38808		

Fde. Nr.	Namen und Amtsbezeichnung	Titel und Pos. des Stats	Statsjahr 1911		Statsjahr 1912		Bemerkungen
			M	⊄	in einzelnen M	⊄ in ganzen M	
	Übertrag					38808	
	c) Konto: Kräne und Beleuchtung.						
13	Pohlmann, Betriebsingenieur 6000,— M.	I, 31	3000		3000		Das Gehalt des Hafenbetriebsingenieurs ist je zur Hälfte bei diesem und beim Hafenbahn-Konto zu verrechnen. (Siehe auch fdb. Nr. 25.) Zu 14. Siehe fdb. Nr. 10.
14	Schall, Hafenmeister	"	2175		2525		
15	Redieß, Oberkranmeister	"	3150		3150		
16	Simon, Kranmeister	"	2900		2900		
17	Hourticolon, Kranmeister	"	2900		2900		
18	Konczka, Kranmeister	"	2900		2900		
19	Punzel, Kranmeister, Gehalt, 2800,— M. Alterszulage von 100 M. vom 1. Juli 1912 ab 75,— "	"	2800		2875		
20	Maaß, Kranmeister, Gehalt . . . 2500,— M. Alterszulage von 150 M. vom 1. Juli 1912 ab 112,50 "	"	2500		2612 50		
21	Storf, Kranmeister	"	2500		2500		
22	Aßmann, Kranmeister, Gehalt 2350,— M. Alterszulage von 150 M. vom 1. Oktober 1912 ab 75,— "	"	2350		2425		
23	Fuchs, Kranmeister, Gehalt . . 2200,— M. Alterszulage von 150 M. vom 1. Januar 1913 ab 37,50 "	"	2200		2237 50		
*24	Deuster, Montagemeister	"	2850		3000		
	Summe c					33025	
	d) Konto: Hafenbahn.						
25	Pohlmann, Betriebsingenieur	I, 40	3000		3000		Siehe fdb. Nr. 18.
26	Drüing, Bahnvorsteher, Gehalt 3900,— M. Alterszulage von 300 M. vom 1. April 1912 ab 300,— "	"	3900		4200		
	Zu übertragen				7200	71833	

eifers
Hälfte
Konto,
(und
50 M.
4.)

eifers
beim
Hafen-
und

Fide. Nr.	Namen und Amtsbezeichnung	Titel und Pos. des Stats	Statsjahr 1911		Statsjahr 1912		Bemerkungen
			M	3	in einzelnen M	3	
	Übertrag				7200	71833	
27	Eichmann, Bahnassistent	I, 40	3200		3200		
28	Lindemann, Bahnassistent	"	2800		2800		
—	Wirz, Bahnassistent	"	2600		—		Zur allgemeinen Verwaltung berufen.
29	Brinkmann, Bahnassistent, Gehalt 2500,— M. Alterszulage von 200 M. vom 1. Oktober 1911 ab <u>100,— "</u>	"	2500		2600		
30	R. R., Bahnassistent	"	—		2200		Stelle von Wirz.
*31	Schneider, Bahngehilfe	"	2100		2200		
*32	Geißt, Bahngehilfe	"	—		1500		Seit 1. 4. 1911 mit Dienstver- trag angestellt.
33	Lehmann, Lokomotivführer	"	3200		3200		
34	Porten, Lokomotivführer	"	3000		3000		
35	Ewert, Lokomotivführer, Gehalt 2800,— M. Alterszulage von 100 M. vom 1. April 1912 ab <u>100,— "</u>	"	2800		2900		
36	Drefopf, Lokomotivführer	"	2700		2700		
37	Gipper, Lokomotivführer, Gehalt 2100,— M. Alterszulage von 150 M. vom 1. Juli 1912 ab <u>112,50 "</u>	"	2100		2212 50		
*38	Raßen, Lokomotivführer	"	—		1900		Seit 1. 9. 1911 mit Dienstver- trag angestellt.
39	Caspers, Rangiermeister	"	2300		2300		
40	Wimmers, Rangiermeister	"	2200		2200		
41	Meuter, Rangiermeister	"	2000		2000		
42	Althaus, Rangiermeister	"	1900		1900		
*43	Stuhlweißenburg, Rangiermeister	"	1700		1800		Seit 1. 10. 1911 mit Dienst- vertrag angestellt.
	Zu übertragen				47812 50	71833	

Lfd. Nr.	Namen und Amtsbezeichnung	Titel und Pos. des Stats	Statsjahr 1911		Statsjahr 1912		Bemerkungen
			M	S	im		
					einzelnen	ganzen	
M	S	M	S	M	S		
	Übertrag			47812	50	71833	
*44	Schehr, Rangiermeister	I, 40	—	—	1700	—	Seit 1. 10. 1911 mit Dienstvertrag angeheft.
45	Haubrich, Weichensteller	"	2200	—	2200	—	
46	Hansen, Weichensteller	"	2000	—	2000	—	
47	Servoß, Weichensteller	"	2000	—	2000	—	
48	Tigges, Weichensteller, Gehalt 1900,— M. Alterszulage von 100 M. vom 1. April 1912 ab	"	1900	—	2000	—	
49	Büstorf, Weichensteller, Gehalt 1800,— M. Alterszulage von 100 M. vom 1. April 1912 ab	"	1800	—	1900	—	
50	Cremerius, Weichensteller, Gehalt 1700,— M. Alterszulage von 100 M. vom 1. April 1912 ab	"	1700	—	1800	—	
51	Prenting, Wagenmeister, Gehalt 2100,— M. Alterszulage von 100 M. vom 1. April 1912 ab	"	2100	—	2200	—	
52	Becker, Wagenmeister	"	1900	—	1900	—	
53	Rossenbeck, Bahnmeister	"	3467	—	3467	—	Siehe lfd. Nr. 12.
*54	Nordmeyer, Rottenführer	"	2300	—	2200	—	
*55	Tigges, Rottenführer	"	1900	—	1900	—	
*56	Dffermann, Rottenführer	"	1700	—	1700	—	
57	Zur Beförderung eines Bahnassistenten zum Oberbahnassistenten		—	—	100	—	
	Summe d					74879	50
	Zu übertragen					146712	50

Lfde. Nr.	Namen und Amtsbezeichnung	Titel und Pos. des Etats	Etatsjahr 1911		Etatsjahr 1912				Bemerkungen
			M	S	im einzelnen		im ganzen		
			M	S	M	S	M	S	
	Übertrag						146712	50	
	e) Konto: Lagerhaus.								
58	Kamitsched, Lagerhausverwalter	I, 61	3010	—			3010	—	Dazu Dienstwohnung u. Licht im Werte von 390 M.
	Summe e für sich.								
	f) Konto: Magazin u. Werkstätt.								
*59	Krempel, Maschinenmeister	I, 66	3100	—	3300	—			Dazu Dienstwohnung, Licht und Brand im Werte von 600 M.
*60	Osenberg, Magazinverwalter	"	2000	—	2200	—			
	Summe f						5500	—	
	Summe I						155222	50	
	II. Werft in Heerdt.								
	a) Konto: Betriebsleitung.								
61	Stolz, Hafenmeister, Gehalt . 5500,— M. Alterszulage von 300 M. vom 1. April 1912 ab 300,— "	II, 1	5500	—	5800	—			
*62	Flinz, Bureaubeamter	"	2000	—	2200	—			
	Summe a						8000	—	
	b) Konto: Kräne und Beleuchtung.								
63	Schmitz, Kranmeister	II, 20	2350	—			2350	—	
	Summe b für sich.								
	c) Konto: Werftbahn.								
64	Leusch, Lokomotivführer	II, 26	2250	—	2250	—			
65	Enkel, Rangiermeister	"	1700	—	1800	—			
	Summe c						4050	—	
	Summe II						14400	—	
	Dazu " I						155222	50	
	Summe A						169622	50	

Anmerkung. Die mit * bezeichneten Personen sind Angestellte, die übrigen etatsmäßige Beamte.

Pfe. Nr.	Namen und Amtsbezeichnung	Titel und Pos. des Stats	Statsjahr 1911		Statsjahr 1912				Bemerkungen
					im einzelnen		im ganzen		
			M	⊄	M	⊄	M	⊄	
B. Pensionen und Unterstützungen.									
1	Hummerich, Hafenkassenrendant a. D.	I, 9	3051	—	3051	—	—	—	
2	Witve des Werstauffehers Passow, Unter- stützung	I, 25	150	—	150	—	—	—	Zu 2. Bewilligt bis 31. 3. 1915. St.-B.-Beschl. v. 26. 9. 1911.
3	Brüggen, Lokomotivführer a. D.	I, 41	1209	—	1209	—	—	—	
	Summe B						4410	—	
C. Invaliden- und Hinterbliebenengeld.									
1	Früherer Kranarbeiter Summersbach, In- validengeld	I, 32	294	90	294	90	—	—	
2	Früherer Kranarbeiter Keulertz, Invaliden- geld	"	1371	60	1371	60	—	—	
3	Witve des früheren Kranführers Koch, Waisengeld für ihr Kind Hermine Maria, geb. 6. 6. 1896	"	—	—	60	—	1726	50	
4	Witve des früheren Streckenwärters Galuste Witwengeld 300,— M. Waisengeld für ihre Kinder: Gertrud, geb. 21. 6. 1894 15,— " Heinrich, geb. 12. 11. 1897 60,— " I, 42		—	—	375	—	375	—	Die Zahlung des Waisen- geldes für Kind Gertrud ist mit dem 30. Juni 1912 ein- zustellen.
	Summe C						2101	50	

Lfde. Nr.	Namen und Amtsbezeichnung	Titel und Pos. des Stats	Statsjahr 1911		Statsjahr 1912		Bemerkungen
			M	℄	im einzelnen	in ganzen	
			M	℄	M	℄	
21. Etat des Schlachthofes.							
A. Bejoldungen.							
1	Schenk, Direktor	I, 1	7000	—	7000	—	Dienstwohnung.
2	Dr. Bolle, Obertierarzt	"	5400	—	5400	—	Für Dienstwohnung sind 600 ℄ in Abzug gebracht.
3	tho Gempt, Tierarzt I. Kl., Gehalt 4300,— M. Alterszulage von 400 M. vom 1. April 1912 ab 400,— "	"	4300	—	4700	—	
4	Dr. Schmitz, Tierarzt I. Kl., Gehalt 4300,— M. Nicht pensionsfähige Dienst- zulage für Wahrnehmung der Laboratoriumsarbeiten 300,— "	"	4300	—	4600	—	
5	Dr. Hipp, Tierarzt	"	—	—	3600	—	Bezug sein Gehalt bisher auf Titel VIII. Pos. 1.
6	Dr. Regel, Tierarzt	"	3200	—	3200	—	
7	Strauß, Wirtschaftsinspektor, Gehalt 3000,— M. Alterszulage von 300 M. vom 1. Oktober 1912 ab 150,— "	"	3000	—	3150	—	
*8	Jenz, Maschineninspektor, Gehalt 3600,— M. Alterszulage von 200 M. vom 1. April 1912 ab 200,— "	"	3300	—	3800	—	Freie Dienstwohnung, nicht und Brand.
9	Barz, Kassierer, Gehalt 3800,— M. Nicht pensionsfähige Funk- tionszulage 200,— "	"	4000	—	4000	—	Durch Stadtv. Beschl. vom 22. 11. 04 Funktionszulage gewährt.
10	Nowak, Gebührenerheber, Gehalt 2237,50 M. Alterszulage von 150 M. vom 1. Januar 1912 ab, Rest 112,50 "	"	2237	50	2350	—	
11	Beniger, Gebührenerheber, Gehalt 2625,— M. Alterszulage von 100 M. vom 1. Januar 1912 ab, Rest 75,— "	"	2625	—	2700	—	
Zu übertragen			39 362	50	44 500	—	

Lfd. Nr.	Namen und Amtsbezeichnung	Titel und Pos. des Stats	Statsjahr 1911		Statsjahr 1912		Bemerkungen
			M	₰	im einzelnen	im ganzen	
			M	₰	M	₰	
	Übertrag		39 362	50	44 500		
12	Robert, Markt- und Futtermeister, Gehalt 3050,— M. Alterszulage von 200 M. vom 1. Juli 1911 ab, Rest 50,— "	I, 1	3050		3100		Für Dienstwohnung sind 300 M. in Abzug gebracht.
13	Knop, Oberaufseher	"	3100		3100		Für Dienstwohnung sind 300 M. in Abzug gebracht.
14	Schreiner, Aufseher	"	3000		3000		
15	Neumann, Aufseher, Gehalt . 2750,— M. Alterszulage von 100 M. vom 1. Oktober 1911 ab, Rest 50,— "	"	2750		2800		
16	Schmidt, Aufseher, Gehalt 2600,— M. Alterszulage von 100 M. vom 1. April 1912 ab 100,— "	"	2600		2700		
17	Janßen, Aufseher, Gehalt 2350,— M. Alterszulage von 150 M. vom 1. April 1912 ab 150,— "	"	2350		2500		
18	Hestenberg, Aufseher, Gehalt 2050,— M. Alterszulage von 150 M. vom 1. April 1912 ab 150,— "	"	2050		2200		
19	Braun, Aufseher, Gehalt 1900,— M. Alterszulage von 150 M. vom 1. April 1912 ab 150,— "	"	1900		2050		
20	Heuser, Wiegemeister	"	1900		1900		
21	M. M., Aufseher	"	—		1900		Neue Stelle.
22	Klaffe, Pförtner	"	2545		2545		Für Dienstwohnung sind 250 M. in Abzug gebracht.
*23	Birnich, Bureaugehilfe, Gehalt 1950,— M. Alterszulage von 100 M. vom 1. April 1912 ab 100,— "	"	1800		2050		
	Zu übertragen		66 407	50	74 345		

Lfde. Nr.	Namen und Amtsbezeichnung	Titel und Pos. des Etats	Etatsjahr 1911		Etatsjahr 1912		Bemerkungen
			M	S	in einzelnen	in ganzen	
	Übertrag		66 407	50	74 345		
*24	Frl. Barß, Telephonistin	I, 1	—	—	900		Neue Stelle.
	Summe Tit. I Pos. 1		66 407	50		75 245	
25	Schnaders, Tierarzt, Gehalt 3800,— M. Alterszulage von 400 M. vom 1. Oktober 1911 ab, Rest 200,— „	VIII 1	3800		4000		
—	Dr. Hipp, Tierarzt	„	3600		—		Bezieht sein Gehalt jetzt auf Titel I Pos. 1.
26	Bührmann, Aufseher, Gehalt 2200,— M. Alterszulage von 150 M. vom 1. April 1912 ab 150,— „	„	2200		2350		
—	Zur Beförderung eines Tierarztes zum Tier- arzt I. Klasse	„	—		300		
	Summe Tit. VIII Pos. 1		9600			6650	
—	Heeß, Schauamtsvorsteher	IX, 1	2800		—		Gestorben.
27	M. N., Tierarzt, Trichinenschauvorsteher . .	„	—		3200		In Stelle von Heeß.
28	Aßler, Trichinenschauer	„	300		400		Für Wahrnehmung der Auf- führung.
	Summe Tit. IX Pos. 1					3600	
	Summe A		79 107	50		85 495	
	B. Pensionen, Witwen- und Waisengelder, Unterstützungen.						
1	Schnitzler, früherer Gebührenheber, Pension	I, 1	1770		1770		
2	Clemens, Wwe., Unterstützung	„	200		200		
3	Plum, Wwe., Unterstützung	„	180		180		
	Summe Tit. I Pos. 1					2150	
	Zu übertragen		2150			2150	

* Die mit einem * bezeichneten Personen sind Angestellte.

Pfd. Nr.	Namen und Amtsbezeichnung	Titel und Pos. des Stats	Statsjahr 1911		Statsjahr 1912		Bemerkungen
			M	3	im einzelnen	im ganzen	
	Übertrag		2150	—		2150	
4	von Meist, Wwe., Unterstützung	IX, 1	200	—	200	—	
5	von der Heydt, Wwe., Unterstützung	"	200	—	200	—	
6	Schmidt, Wwe., Witwengeld	"	312	—	312	—	
7	Schmidt, Gertrud, Tochter, Waisengeld	"	39	38	—	—	In Fortfall gekommen.
8	Börnichen, Wwe., Witwengeld . 300,— M. Kinder: Maria, geb. 25. 11. 95, Waisengeld 34,— " Karl, geb. 30. 1. 97, Waisengeld 60,— " Hedwig, geb. 5. 3. 98, Waisengeld 60,— " 454,— M.	"	—	—	454	—	
9	Heß, Wwe., Witwengeld	"	—	—	789	60	1955 60
	Summe B		2901	38		4105	60

Lfd. Nr.	Namen und Amtsbezeichnung	Titel und Pos. des Stats	Statsjahr 1911		Statsjahr 1912		Bemerkungen
			M	3	im einzelnen	im ganzen	
22. Etat der städtischen Sparkasse.							
1	Heuser, Direktor der Sparkasse, Gehalt 6600,— M. Alterszulage von 400 M. vom 1. Juli 1911 ab <u>100,— "</u>	II, 1	6600	—	6700	—	Zu 1. Hier von sind 855 M. für die Dienstwohnung an die Kasse der allgemeinen Verwaltung abzuführen. Cfr. Etat der allg. Verw. III. X Pos. 13.
2	Briesmeyer, Oberstadtssekretär	"	4700	—	5200	—	Am 1. 4. 1911 zum Oberstadtssekretär befördert.
3	Oebenhaus, Stadtssekretär I. Kl., Gehalt 4500,— M. Alterszulage von 200 M. vom 1. April 1912 ab <u>200,— "</u>	"	4000	—	4700	—	Desgl. zum Stadtssekretär I. Kl.
4	Zunfer, Stadtssekretär I. Kl.	"	3800	—	4300	—	Desgl.
5	Hirche, Stadtssekretär, Gehalt 3500,— M. Alterszulage von 300 M. vom 1. Oktober 1912 ab <u>150,— "</u>	"	3500	—	3650	—	
6	Ruß, Stadtssekretär	"	3500	—	3500	—	
7	Entner, Stadtssekretär	"	—	—	3500	—	An Stelle von Enfinger.
—	Schlemmer, Stadtssekretär	"	3500	—	—	—	Am 24. 8. 1911 gestorben.
8	Hartstein, Stadtssekretär, Gehalt 3500,— M. Alterszulage von 300 M. vom 1. Oktober 1912 ab <u>150,— "</u>	"	3500	—	3650	—	
9	Kampmann, Stadtssekretär	"	3500	—	3500	—	
10	Manzel, Stadtssekretär	"	3200	—	3200	—	
—	Enfinger, Stadtssekretär	"	2900	—	—	—	Zur allgemeinen Verwaltung verfehlt.
11	Trepels, Stadtssekretär	"	3200	—	3200	—	
12	Meyer I, Stadtssekretär	"	—	—	2900	—	Am 1. 4. 1911 zum Stadtssekretär befördert.
13	Schiffer, Stadtssekretär	"	—	—	2900	—	Desgl.
14	Schulte, Stadtssekretär	"	2900	—	2900	—	
Zu übertragen			48 800	—	53 800	—	

Nbr.	Namen und Amtsbezeichnung	Titel und Pos. des Etats	Etatsjahr 1911		Etatsjahr 1912		Bemerkungen
			M	S	im		
					einzelnen	ganzen	
M	S	M	S	M	S		
	Übertrag		48 800		53 800		
15	N. N., Stadtssekretär	II, 1	2900		2900		
16	N. N., Stadtssekretär	"	—		2900		Stelle von Schlemmer.
17	N. N., Stadtssekretär	"	—		2900		Neue Stelle für die am 20. 9. 1911 errichtete Zweigstelle in der Coltenbachstr., bereits genehmigt durch Beschluß der St.-B.-B. vom 7. 3. 1911.
18	Schmitz, Verwaltungsssekretär, Gehalt 3050,— M. Alterszulage von 200 M. vom 1. Juli 1911 ab 50,— "	"	3050		3100		
19	Hegewald I, Assistent, Gehalt Alterszulage von 200 M. vom 1. April 1912 ab 200,— "	"	2700		2900		
—	Meyer I, Assistent	"	2700		—		Gfr. I. B. Nr. 12.
—	Schiffer, Assistent	"	2700		—		Gfr. I. B. Nr. 13.
20	Biehl, Assistent	"	2700		2700		
—	Schulte, Assistent	"	2650		—		Am 1. 4. 1911 zum Stadtssekretär befördert.
21	Mange, Assistent	"	2500		2500		
22	Bürger, Assistent	"	2500		2500		
23	Thiele, Assistent, Gehalt 2400,— M. Alterszulage von 200 M. vom 1. Oktober 1911 ab 100,— "	"	2400		2500		
24	Först, Assistent, Gehalt 2350,— M. Alterszulage von 200 M. vom 1. Januar 1912 ab 150,— "	"	2350		2500		
25	Rose, Assistent	"	2300		2300		
26	Zimmerath, Assistent	"	2300		2300		
27	Wedekind, Assistent	"	2700		2700		
28	Ludwig, Assistent	"	2300		2300		
29	Janssen, Assistent	"	2300		2300		
	Zu übertragen		89 850		93 100		

Fde. Nr.	Namen und Amtsbezeichnung	Titel und Pos. des Stats	Statsjahr 1911		Statsjahr 1912				Bemerkungen
					im einzelnen		im ganzen		
			M	℄	M	℄	M	℄	
	Übertrag		89 850	—	93 100	—	—		
30	Röhn, Assistent	II, 1	2300	—	2300	—	—		
31	Hoferichter, Assistent	"	2300	—	2300	—	—		
32	Stein, Assistent	"	2000	—	2000	—	—		
33	N. N., Assistent	"	—	—	2300	—	—	Neue Stelle für Collenbacher. St.-B.-B. vom 17. 3. 1911.	
34	N. N., Assistent	"	—	—	2300	—	—	Stelle von Schulte.	
35	Otten, Bureagehilfe, Gehalt 1800,— M. Alterszulage von 150 M. vom 1. April 1912 ab	"	1650	—	1950	—	—		
36	Schmitt, Bureagehilfe, Gehalt 1800,— M. Alterszulage von 150 M. vom 1. April 1912 ab	"	1650	—	1950	—	—		
37	Bach, Bureagehilfe, Gehalt . 1800,— M. Alterszulage von 150 M. vom 1. April 1912 ab	"	1650	—	1950	—	—		
38	Milgen, Bureagehilfe	"	1650	—	1800	—	—		
39	Bergütungen für Schreibhilfe	"	10500	—	12000	—	—	St.-Ausgabe in 1910 12322 M.	
40	N. N., Kassendiener	"	1550	—	1650	—	—		
41	N. N., Kassendiener	"	1000	—	1500	—	—		
	Zur Beförderung von Beamten	"	1650	—	—	—	—		
			117 750	—	—	—	127100		

Fde. Nr.	Namen und Amtsbezeichnung	Titel und Pos. des Stats	Statsjahr 1911		Statsjahr 1912				Bemerkungen
			M	S	im einzelnen		im ganzen		
			M	S	M	S	M	S	
23. Etat der Tonhalle und des Weingeschäfts.									
Beholdungen.									
a) Tonhalle.									
1	Döring, Direktor	I, 1	4700		4700				Zahlbar monatlich im voraus. Daneben freie Wohnung u. 5 % Zantieme vom Reinge- winn des Weingeschäfts.
2	Kramer, Kassierer	"	3200		3200			Zahlbar vierteljährlich im vor- aus.	
3	Redemann, Hausmeister, Gehalt 2500,— M. Zulage von 150 M. vom 1. 4. 12 ab 150,— "	"	2500		2650			Zahlbar monatlich im voraus.	
4	Wagner, Bureaugehilfe	"	1950		2050			Zahlbar monatlich nach Ablauf.	
	Summe						12600		
b) Weingeschäft.									
5	Döring, Direktor	XI, 1	3000		3000				Zantieme 5 % vom Reinge- winn, garantiert zu 1500 M. Der garantierte Betrag ist in vierteljährlichen Raten nach Ablauf, das Mehr auf besondere Anweisung zu zahlen.
6	Hürter, Kellermeister, Gehalt 3600,— M. Zulage von 200 M. vom 1. 4. 12 ab 200,— "	"	3600		3800			Zahlbar vierteljährlich im vor- aus.	
7	Lodenheid, Weinverkäufer	"	2200		2300			Zahlbar monatlich nach Ab- lauf.	
8	Müller, Bureaugehilfe	"	1700		1800			Desgl.	
	Summe						10900		
	Gesamtsumme						23500		

Fde. Nr.	Namen und Amtsbezeichnung	Titel und Pos. des Etats	Etatjahr 1911		Etatjahr 1912				Bemerkungen
			M	3	im einzelnen		im ganzen		
			M	3	M	3	M	3	
24. Etat des Zoologischen Gartens.									
A. Befoldungen.									
1	Dr. Bolau, Direktor, a) Gehalt 7000 M. b) Mietszuschuß 1000 "	I, 1	7500		8000				Zu 1. Zahlbar vierteljährlich im voraus. (Zu b. Stadtv.-Beschl. vom 12. 4. 1910.)
2	Schulze, Kassierer, Gehalt 3800 M. Ausfallgeld 100 "	"	3600		3900				Zu 2. Außerdem freie Wohnung im Werte von 500 M. und frei Licht und Brand im Werte von 200 M. 300 M. Zulage, Dep.-Beschl. vom 1. 2. 1911. Zahlbar monat- lich nach Ablauf.
3	Busch, Bureaugehilfe, Gehalt 1600 M. Alterszulage vom 1. 4. 1912 ab 100 "	"	1450		1700				Zu 3. 150 M. Zulage vom 1. 4. 1911 ab lt. Dep.-Beschl. vom 1. 2. 1911 100 " Alterszulage vom 1. 4. 1912
B. Pensionen und Erziehungsbeihilfen.									
4	Mahrholz, früherer Obergärtner, Invaliden- geld	"	825		825				Summe 250 M. Zahlbar monatlich nach Ab- lauf. Zahlbar monatlich im voraus.
5	Meister, Witwe	"	183		183				Wie vor.
6	Hüsgen, Witwe	"	308		308				" "
	Summe						14916		

Nr.	Name und Dienststellung	Titel	Staatliche 1912						Staatliche 1911
			1. 1. 12	1. 1. 11	1. 1. 12	1. 1. 11	1. 1. 12	1. 1. 11	

I. List der Höheren
Lehrpersonen.

Nachweisung II

der Besoldungen derjenigen Lehrpersonen, deren Stellen
nicht an die staatliche Alterszulagekasse angeschlossen sind.

Rechnungsjahr 1912.

1	Dr. ...		7500	6500	7000	6000	6500	7000
2	Dr. ...		6000	5000	5500	4500	5000	5500
3	Dr. ...		5500	4500	5000	4000	4500	5000
4	Dr. ...		5000	4000	4500	3500	4000	4500
5	Dr. ...		4500	3500	4000	3000	3500	4000
6	Dr. ...		4000	3000	3500	2500	3000	3500
7	Dr. ...		3500	2500	3000	2000	2500	3000
8	Dr. ...		3000	2000	2500	1500	2000	2500
9	Dr. ...		2500	1500	2000	1000	1500	2000
10	Dr. ...		2000	1000	1500	500	1000	1500
11	Dr. ...		1500	500	1000	0	500	1000
12	Dr. ...		1000	0	500	0	0	500
13	Dr. ...		500	0	0	0	0	0
14	Dr. ...		0	0	0	0	0	0
15	Dr. ...		0	0	0	0	0	0
								183 500

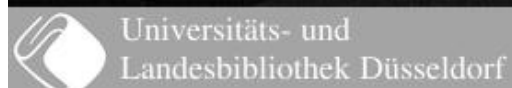

Nr.	Namen und Dienststellung	Titel am 30. Sept. 1912	Einkommen 1912		Bemerkungen
			in M.	in P.	
A. Etat des Zoologischen Gartens.					
I. Besoldungen.					
1.	Dr. Felix Selter	1. Klasse	1000	1000	
2.	Dr. Felix Selter	2. Klasse	800	800	
3.	Dr. Felix Selter	3. Klasse	600	600	
4.	Dr. Felix Selter	4. Klasse	400	400	
5.	Dr. Felix Selter	5. Klasse	300	300	
6.	Dr. Felix Selter	6. Klasse	200	200	
7.	Dr. Felix Selter	7. Klasse	150	150	
8.	Dr. Felix Selter	8. Klasse	100	100	
9.	Dr. Felix Selter	9. Klasse	50	50	
10.	Dr. Felix Selter	10. Klasse	50	50	
Summe			3000	3000	

Fbe. Nr.	Namen und Amtsbezeichnung	Titel und Pos. des Etats	Etatsjahr 1911		Etatsjahr 1912					Zusammen	Bemer- kungen	
			Gehalt		Alters- zulage		pensions- berecht. Zulage		Woh- nungs- geld- zuschuß			
			ℳ	₰	ℳ	₰	ℳ	₰	ℳ			₰
1. Etat der Höheren Knabenschulen.												
A. Gymnasium und Realgymnasium.												
1	Erythropel, Direktor	1/2	7800	8000	—	—	2000	—	—	10000	Dienstwohn- g. Stadtw.-Be- schluß vom 17. Jan. 1911.	
Oberlehrer:												
2	Dr. Volkmann, Prof.	"	8500	2700	4500	—	—	1300	—	8500		
3	Dr. Fortmann, Prof.	"	8500	2700	4500	—	—	1300	—	8500		
4	Dr. Wolf, Prof.	"	8500	2700	4500	—	—	1300	—	8500		
5	Dr. Müller, Prof.	"	8500	2700	4500	—	—	1300	—	8500		
6	Dr. Bastgen, Prof.	"	8500	2700	4500	—	—	1300	—	8500		
7	Dr. Bohnhardt, Prof.	"	8500	2700	4500	—	—	1300	—	8500		
8	Dr. [Wirz], Prof.	"	8500	2700	4500	—	—	1300	—	8500		
9	Dr. Lausberg, Prof.	"	8500	2700	4500	—	—	1300	—	8500		
10	Speitkamp, Prof.	"	7900	2700	3900	—	—	1300	—	7900		
11	Dr. Serf, Prof. Erhöhung v. 1. 10. 11 ab	"	7600	2700	3600 300	—	—	1300	—	7900		
12	Dr. Rehmphow, Prof. Erhöhung v. 1. 4. 12 ab	"	7300	2700	3300 600	—	—	1300	—	7900		
13	Dr. Nordmeyer, Prof.	"	7300	2700	3300	—	—	1300	—	7300		
14	Dr. Werth, Prof.	"	7300	2700	3300	—	—	1300	—	7300		
15	Stümpel, Prof.	"	7300	2700	3300	—	—	1300	—	7300		
Zu übertragen										123 600		

Folde. Nr.	Namen und Amtsbezeichnung	Titel und Pos. des Stats	Statsjahr 1911		Statsjahr 1912				Zusammen	Bemer- kungen
			•	•	Behalt	Alters- zulage	pensions- berecht. Zulage	Woh- nungs- geld- zuschuß		
	Übertrag								123 600	
16	Dr. Weber, Prof. Erhöhung v. 1. 4. 12 ab	1/2	6700	2700	2700	600	—	1300	7300	
17	Dr. Bauer, Prof.	"	6700	2700	2700	—	—	1300	6700	
18	Dr. Reinhard	"	6700	2700	2700	—	—	1300	6700	
19	Dr. Red	"	6700	2700	2700	—	—	1300	6700	
20	Dr. Meier	"	6700	2700	2700	—	—	1300	6700	
21	Dr. Cohnen Erhöhung v. 1. 10. 11 ab	"	6400	2700	2400	300	—	1300	6700	
22	Dr. Klausing	"	6100	2700	2100	—	—	1300	6100	
23	Dr. Naderkorn	"	6100	2700	2100	—	—	1300	6100	
24	Petrus	"	5400	2700	1400	—	—	1300	5400	
25	Hornbruch	"	5400	2700	1400	—	—	1300	5400	
26	Thielemann Erhöhung v. 1. 4. 12 ab	"	4700	2700	700	700	—	1300	5400	
27	Dr. Rudolf Erhöhung v. 1. 10. 12 ab	"	4700	2700	700	350	—	1300	5050	
28	Dr. Dehr Erhöhung v. 1. 10. 12 ab	"	4700	2700	700	350	—	1300	5050	
29	Dr. Grüters, Otto	"	4700	2700	700	—	—	1300	4700	
30	Schnorrenberg	"	4700	2700	700	—	—	1300	4700	
31	Dr. Grüters, Fritz	"	4000	2700	—	—	—	1300	4000	
32	Dr. Thomé	"	4000	2700	—	—	—	1300	4000	
33	Jost, Zeichenlehrer Erhöhung v. 1. 4. 12 ab	"	4900	2000	1500	200	600	800	5100	
	Zu übertragen								225 400	

Pfd. Nr.	Namen und Amtsbezeichnung	Titel und Pos. des Stats	Statsjahr 1911		Statsjahr 1912				Zusammen	Bemerkungen				
					Gehalt		Alterszulage				pensionsberecht. Zulage		Wohnungs-geld-zuschuß	
			ℳ	ℳ	ℳ	ℳ	ℳ	ℳ			ℳ	ℳ		
	Übertrag									225 400				
	Lehrer:													
34	Streblow	1/2	5400	2100	1900	600	800	5400						
35	Günther	"	5400	2100	1900	600	800	5400						
	Vorschullehrer:													
36	Mauermann	"	5100	2100	1900	300	800	5100						
37	Cardaun	"	4100	1900	1100	300	800	4100						
38	Suter	"	3550	1850	650	300	800	3725						
	Erhöhung v. 1. 10. 12 ab				125									
39	Streblow	"	3000	1775	200	300	800	3225						
	Erhöhung v. 1. 7. 12 ab				150									
	Schuldiener:													
40	Holz	"	1500	1400	400	—	—	1800			Daneben freie Wohnung, Heizung, Beleuchtung und Wasser. Beschluß des Kuratoriums v. 27. März 1911.			
	Summe							254150						
	B. Realgymnasium mit Realschule.													
1	Maßberg, Prof., Direktor	16/17	8600	8600	—	2000	—	10600			Dienstwohnng. Beschluß der Stadtv.-Vers. v. 17. Jan. 1911.			
	Oberlehrer:													
2	Dr. Schlabach, Prof.	"	8500	2700	4500	—	1300	8500						
3	Korff, Prof.	"	8500	2700	4500	—	1300	8500						
4	Dr. Brüd, Prof.	"	8500	2700	4500	—	1300	8500						
5	Kolb, Prof.	"	7600	2700	3600	—	1300	7900						
	Erhöhung v. 1. 10. 11 ab				300									
6	Dr. Ganter, Prof.	"	7600	2700	3600	—	1300	7900						
	Erhöhung v. 1. 10. 11 ab				300									
	Zu übertragen							51 900						

Lfd. Nr.	Namen und Amtsbezeichnung	Titel und Pos. des Stats	Statsjahr 1911		Statsjahr 1912				Zusammen	Bemer- kungen	
			Gehalt		Alters- zulage	pensions- berecht. Zulage	Woh- nungs- geld- zuschuß				
			ℳ	₰				ℳ			₰
	Übertrag								51 900		
7	Falt, Prof. Erhöhung v. 1. 4. 12 ab	16 / 17	6700	2700	2700	600	—	1300	7300		
8	Dr. Wurm, Prof.	"	6700	2700	2700	—	—	1300	6700		
9	Dr. Lennich Erhöhung v. 1. 10. 11 ab	"	6400	2700	2400	300	—	1300	6700		
10	Wend Erhöhung v. 1. 10. 11 ab	"	6400	2700	2400	300	—	1300	6700		
11	Dr. Elfrath	"	6100	2700	2100	—	—	1300	6100		
12	Dr. Hübinger	"	6100	2700	2100	—	—	1300	6100		
13	Tiedge Erhöhung v. 1. 4. 12 ab	"	5400	2700	1400	700	—	1300	6100		
14	Dr. Fund Erhöhung v. 1. 10. 11 ab	"	5750	2700	1750	350	—	1300	6100		
15	Mad Erhöhung v. 1. 4. 12 ab	"	5400	2700	1400	700	—	1300	6100		
16	Dr. Schmidt	"	5400	2700	1400	—	—	1300	5400		
17	Dr. Vogels	"	5400	2700	1400	—	—	1300	5400		
18	Dr. Wüft Erhöhung v. 1. 4. 12 ab	"	4700	2700	700	700	—	1300	5400		
19	Walbott Erhöhung v. 1. 10. 12 ab	"	4700	2700	700	350	—	1300	5050		
20	Dr. Engelhardt Erhöhung v. 1. 10. 12 ab	"	4700	2700	700	350	—	1300	5050		
21	Kaltenbach	"	4700	2700	700	—	—	1300	4700		
22	Lamberti Erhöhung v. 1. 10. 11 ab	"	4350	2700	350	350	—	1300	4700		
23	Dr. Weisenherz	"	4000	2700	—	—	—	1300	4000		
	Zu übertragen								149 500		

Fde. Nr.	Namen und Amtsbezeichnung	Titel und Pos. des Stats	Statsjahr 1911		Statsjahr 1912						Zusammen	Bemer- kungen
			Gehalt		Alters- zulage		pensions- berecht. Zulage		Wob- nungs- geld- zuschuß			
			ℳ	₰	ℳ	₰	ℳ	₰	ℳ	₰		
	Übertrag										149500	
24	Dr. Hoeller	16 / 17	4000	2700	—	—	—	—	1300	—	4000	
25	Dr. Fläsdiel	"	4000	2700	—	—	—	—	1300	—	4000	
26	Dr. Schwab	"	4000	2700	—	—	—	—	1300	—	4000	
27	Dr. Kahle	"	4000	2700	—	—	—	—	1300	—	4000	
28	Dansmann	"	—	2700	—	—	—	—	1300	—	4000	Neue Stelle.
29	Feldkamp, Zeichenlehrer	"	5100	2000	1700	—	600	—	800	—	5100	
30	Bugiel, Lehrer.	"	5400	2100	1900	—	600	—	800	—	5400	
31	Diesel, Lehrer Erhöhung v. 1. 7. 11 ab	"	3787	50 1800	—	—	587	50 600	—	—	3850	
	Vor- schullehrer:											
32	Hapfe Erhöhung v. 1. 10. 11 ab	"	4700	2000	1600	—	300	—	800	—	4800	
33	Frohn Erhöhung v. 1. 7. 11 ab	"	4325	2000	1250	—	300	—	800	—	4400	
—	Fied	"	5100	—	—	—	—	—	—	—	—	gestorben.
34	Karsten Erhöhung v. 1. 7. 12 ab	"	4600	2000	1500	—	300	—	800	—	4750	
35	Hamm	"	4100	1900	1100	—	300	—	800	—	4100	
36	Brodts Erhöhung v. 1. 1. 13 ab	"	3900	1900	900	—	300	—	800	—	3950	
37	Terbrüggen	"	—	1800	400	—	300	—	800	—	3300	Stelle v. Fied.
	Schuldiener:											
38	Pöppinghaus Erhöhung v. 1. 4. 12 ab.	"	1500	1400	300	—	—	—	—	—	1750	Daneben freie Wohnung, Heizung, Be- leuchtung und Wasser. Beisluß des Kuratoriums vom 27. März 1911.
	Summe										210900	

Lfd. Nr.	Namen und Amtsbezeichnung	Titel und Pos. des Stats	Statsjahr 1911		Statsjahr 1912				Zusammen	Bemerkungen	
			⌘	⌘	Gehalt	Alterszulage	pensionsberecht. Zulage	Wohnungsgeldzuschuß			
C. Oberrealschule an der Fürstenwallstraße.											
1	Koch, Direktor	30/31	8000	—	9200	—	—	—	9200	Dienstwohnng. Beschluß der Stadtv. Vers. v. 17. Januar 1911 und 4. Januar 1912.	
Oberlehrer:											
2	Rambke, Prof.	"	8500	—	2700	4500	—	1300	8500		
3	Fuchs, Prof.	"	8500	—	2700	4500	—	1300	8500		
4	Dr. Effer, Prof.	"	8500	—	2700	4500	—	1300	8500		
5	Dr. Krause, Prof.	"	8500	—	2700	4500	—	1300	8500		
6	Haasen, Prof. Erhöhung v. 1. 10. 11 ab	"	7600	—	2700	3600 300	—	1300	7900		
7	Lemmens, Prof. Erhöhung v. 1. 10. 11 ab	"	7600	—	2700	3600 300	—	1300	7900		
8	Dr. Bernete, Prof.	"	7300	—	2700	3300	—	1300	7300		
9	Dr. Emede, Prof.	"	7300	—	2700	3300	—	1300	7300		
10	Dr. David, Prof.	"	6700	—	2700	2700	—	1300	6700		
11	Dr. Blandenburg	"	6100	—	2700	2100	—	1300	6100		
12	Dr. du Mont	"	6100	—	2700	2100	—	1300	6100		
13	Dr. Keppler Erhöhung v. 1. 10. 11 ab	"	5750	—	2700	1750 350	—	1300	6100		
14	Daniel Erhöhung v. 1. 10. 12 ab	"	5400	—	2700	1400 350	—	1300	5750		
15	Dr. Altmeyer Erhöhung v. 1. 4. 12 ab	"	5400	—	2700	1400 700	—	1300	6100		
Zu übertragen									110450		

Nfde. Nr.	Namen und Amtsbezeichnung	Titel und Pos. des Stats	Statsjahr 1911		Statsjahr 1912					Zusammen	Bemer- kungen
			Gehalt		Alters- zulage		Pensions- berecht. Zulage		Woh- nungs- geld- zuschuß		
			ℳ	₰	ℳ	₰	ℳ	₰	ℳ		
	Übertrag									110450	
16	Dr. Zoll	30/31	5400	2700	1400	—	—	1300	—	5400	
17	Dr. Petrus	"	5400	2700	1400	—	—	1300	—	5400	
18	Hohn	"	4000	2700	1400	—	—	1300	—	5400	
19	Dr. Neff	"	4700	2700	700	—	—	1300	—	4700	
20	Bessel Erhöhung v. 1. 10. 12 ab	"	4700	2700	700 350	—	—	1300	—	5050	
21	Dr. Clafon	"	4700	2700	700	—	—	1300	—	4700	
22	Biepgas, Zeichenlehrer	"	5400	2100	1900	600	—	800	—	5400	
23	Wagner, Lehrer	"	5400	2100	1900	600	—	800	—	5400	
24	Dais, Lehrer	"	5400	2100	1900	600	—	800	—	5400	Eigener Haus- stand.
25	Schuch, Lehrer Erhöhung v. 1. 10. 11 ab	"	4800	2000	1400 100	600	—	800	—	4900	
Vor- schullehrer:											
26	von Wirth	"	4840	2100	1900	300	—	540	—	4840	Unverheiratet.
27	Graff	"	4100	1900	1100	300	—	800	—	4100	
28	Guillaume	"	3800	1900	900	300	—	800	—	3900	
Schuldiener:											
29	Leyendecker	"	1500	1400	400	—	—	—	—	1800	Bu 29 u. 30. Daneben freie Wohnung, Heizung, Be- leuchtung und Wasser.
30	Kuchem Erhöhung v. 1. 10. 12 ab	"	1462 50	1400	200 50	—	—	—	—	1650	Beschluß des Kuratoriums v. 27. März 1911.
	Summe									178490	

10.
ber.
terf.
mar
4.
912.

Lfd. Nr.	Namen und Amtsbezeichnung	Titel und Pos. des Stats	Statsjahr 1911		Statsjahr 1912				Zusammen	Bemerkungen	
			1911		Gehalt	Alterszulage	Pensionsberecht. Zulage	Wohnungsgeldzuschuß			
			ℳ	₰							ℳ
D. Oberrealschule i. G. an der Scharnhorststraße.											
1	Dr. Schweigel, Direktor	45/46	7600	—	8000	—	—	—	—	8000	Dienstwohnung. Beschluss der Stadtr. Vers. vom 4. Januar 1912.
Oberlehrer:											
2	Gerber, Prof.	"	8500	—	2700	4500	—	—	1300	8500	
3	Henkel, Prof.	"	7900	—	2700	3900	—	—	1300	7900	
4	Hülstötter, Prof.	"	7900	—	2700	3900	—	—	1300	7900	
5	Philippi, Prof.	"	7300	—	2700	3300	—	—	1300	7300	
6	Werbz	"	6700	—	2700	2700	—	—	1300	6700	
7	Eßing	"	6250	—	2700	2250	—	—	1300	6700	
	Erhöhung v. 1. 1. 12 ab					450	—	—			
8	Dr. Porsch	"	6100	—	2700	2100	—	—	1300	6700	
	Erhöhung v. 1. 4. 12 ab					600	—	—			
—	Dr. Küster.	"	6100	—	—	—	—	—	—	—	Ausgeschieden.
9	Lützenberger	"	6100	—	2700	2100	—	—	1300	6100	
10	Schmitz	"	5400	—	2700	1400	—	—	1300	6100	
	Erhöhung v. 1. 4. 12 ab					700	—	—			
11	Dr. Theelen	"	5400	—	2700	1400	—	—	1300	6100	
	Erhöhung v. 1. 4. 12 ab					700	—	—			
12	Dr. Meinecke	"	5400	—	2700	1400	—	—	1300	5400	
13	Mies	"	5400	—	2700	1400	—	—	1300	5400	
14	Dr. Schmidt	"	5050	—	2700	1050	—	—	1300	5400	
	Erhöhung v. 1. 10. 11 ab					350	—	—			
15	Dr. Sabeler	"	4700	—	2700	700	—	—	1300	4700	
16	Trumm	"	5400	—	2700	1400	—	—	1300	5400	
Zu übertragen										104300	

Nfde. Nr.	Namen und Amtsbezeichnung	Titel und Pos. des Stats	Statsjahr 1911		Statsjahr 1912				Zusammen	Bemer- kungen
					Gehalt	Alters- zulage	pensions- berecht. Zulage	Woh- nungs- geld- zuschuß		
			„	„						
	Übertrag								104300	
17	Bielert Erhöhung v. 1. 4. 12 ab	45/46	4700	2700	700	—	1300	5400		
18	Dr. Claus	„	—	2700	—	—	1300	4000		Stelle von Dr. Küster.
19	Kämpfer	„	—	2700	—	—	1300	4000		Neue Stelle.
20	Roemer, Zeichenlehrer Erhöhung v. 1. 4. 12 ab	„	5100	2100	1700	600	800	5400		
21	Fiedler, Zeichenlehrer. Erhöhung v. 1. 4. 12 ab	„	4200	1900	900	600	800	4400		
22	Schuch II, Lehrer Erhöhung v. 1. 7. 12 ab	„	4400	1975	1100	600	800	4625		
	Vorschullehrer:									
23	Schroeder	„	4800	2000	1700	300	800	4800		
24	Ibach	„	3900	1900	900	300	800	3900		
25	Junghans	„	3900	1900	900	300	800	3900		
	Schuldiener:									
26	Kimmel Erhöhung v. 1. 7. 12 ab	„	1500	1400	300	—	—	1737 50		Daneben freie Wohnung, Heizung, Be- leuchtung und Wasser. Beschluss des Kuratoriums v. 27. März 1911.
	Summe							146462 50		
	E. Gymnasium i. G. am Comeninsplatz.									
1	Dr. Mosler, Oberlehrer und Leiter .	60/61	5900	2700	1400	500	1300	5900		
2	Dr. Euler, Oberlehrer	„	4700	2700	700	—	1300	4700		
3	Dr. Erdmann, Oberlehrer	„	4700	2700	700	—	1300	4700		
4	Basqué, Oberlehrer Erhöhung v. 1. 4. 12 ab	„	4000	2700	—	—	1300	4700		
5	Eller, Oberlehrer	„	4000	2700	—	—	1300	4000		
	Zu übertragen							24000		

Lfd. Nr.	Namen und Amtsbezeichnung	Titel und Pos. des Etats	Etatsjahr 1911		Etatsjahr 1912					Bemerkungen					
			Etatsjahr 1911		Gehalt		Alterszulage		pensionsberecht. Zulage		Wohnungsgeldzuschuß		Zusammen		
			„	„	„	„	„	„	„		„	„	„	„	„
	Übertrag											24000			
6	Dr. Laudien.	60/61	—	2700	700	—	1300	—	—	—	—	4700		Neue Stelle.	
7	Zimmermann, Lehrer Erhöhung v. 1. 10. 12 ab	„	3850	1850	650	125	600	800	—	—	—	4025			
8	Fischer, Vorschullehrer	„	4600	2000	1500	300	800	—	—	—	—	4600			
9	Pabst, Vorschullehrer Erhöhung v. 1. 7. 12 ab	„	—	1875	650	187 50	300	800	—	—	—	3812 50		Neue Stelle.	
10	Berrendorf, Vorschullehrer	„	—	1800	650	300	800	—	—	—	—	3550		Neue Stelle.	
11	Heuser, Schuldienerin.	„	600	660	—	—	—	—	—	—	—	660		Daneben freie Wohnung, Heizung, Beleuchtung und Wasser.	
	Summe											45347 50			
	F. Realschule i. G. an der Eller-Straße.														
1	Schmitt, Prof., Direktor Oberlehrer:	74/75	9400	8000	—	—	—	1800	—	—	—	9800		Beschluß der Stadtv.-Verl. vom 4. Januar 1912.	
—	Sohn	„	5400	—	—	—	—	—	—	—	—	—		Ausgeschieden.	
2	Dr. Blatz	„	4700	2700	700	—	1300	—	—	—	—	4700			
3	Engelhardt Erhöhung v. 1. 10. 12 ab	„	4000	2700	—	350	—	1300	—	—	—	4350			
4	Schmitz Erhöhung v. 1. 10. 11 ab	„	4350	2700	350	350	—	1300	—	—	—	4700			
5	Dr. Ballein	„	4700	2700	700	—	1300	—	—	—	—	4700			
6	Dr. Fressel	„	—	2700	—	—	—	1300	—	—	—	4000		Stelle v. Sohn.	
7	Poch	„	—	2700	700	—	1300	—	—	—	—	4700		Neue Stelle.	
8	Dr. Wille	„	—	2700	—	—	—	1300	—	—	—	4000		Neue Stelle.	
9	Schmidt, Lehrer	„	5400	2100	1900	600	800	—	—	—	—	5400			
	Summe											46350			

Pfd. Nr.	Namen und Amtsbezeichnung	Titel und Pos. des Stats	Statsjahr 1911		Statsjahr 1912					Bemer- kungen	
			Gehalt		Alters- zulage	Pensions- berecht. Zulage	Woh- nungs- geld- zuschuß	Zusammen			
			ℳ	₰					ℳ		₰
2. Etat der Kunstgewerbeschule mit besonderer Architekturabteilung.											
1	Kreis, Prof., Direktor	I/II	6600	7200	—	—	600	—	7800	Dienst- wohnung. Zu Pos. 1-16 Beschluß der Stadtverordn.- Versammlung v. 21. März 1911.	
Lehrer:											
2	Wagner, Prof.	"	6100	3000	3000	—	—	1300	7300		
3	Neuhaus, Prof.	"	6100	3000	3000	—	—	1300	7300		
4	Beherimhoff	"	6100	3000	3000	—	—	1300	7300		
5	Sprengel, Prof.	"	6100	3000	3000	—	—	1300	7300		
6	Hermanns, Prof.	"	6100	3000	3000	—	—	1300	7300		
7	Hochreiter	"	5700	3000	2500	—	—	1300	6800		
8	Heupel-Siegen, Prof.	"	5700	3000	2000	—	—	1300	6300		
—	Bosselt, Prof.	"	4500	—	—	—	—	—	—		Ausgeschlossen.
9	Ohmde	"	4500	3000	500	—	—	1300	4800		
10	Benirschke	"	4500	3000	500	—	—	1300	4800		
11	Brudmüller	"	4500	3000	500	—	—	1300	4800		
12	N. N.	"	4000	3000	—	—	—	1300	4300		An Stelle von Lauwerick. (Raler Darß als Stiftslehrer.)
13	Reßer, Prof.	"	—	3000	500	—	—	1300	4800		An Stelle von Bosselt.
14	N. N.	"	—	3000	—	—	—	1300	4300		Neue Stelle für die Architektur- Abteilung.
15	Thiel, Stadtsekretär, Rechnungsführ.	"	2600	1800	—	—	—	800	2600		
16	Müller, Schuldiener	"	950	1100	80	—	—	—	1180	Daneben freie Wohnung, Heizung, Be- leuchtung und Wasser.	
	Summe								88980		

Lfd. Nr.	Namen und Amtsbezeichnung	Titel und Pos. des Stats	Statsjahr 1911		Statsjahr 1912						Bemerkungen				
					Gehalt		Alterszulage		pensionsberecht. Zulage			Wohnungsgeldzuschuß		Zusammen	
			ℳ	₰	ℳ	₰	ℳ	₰	ℳ	₰		ℳ	₰	ℳ	₰
3. Etat der Höheren Mädchenschulen.															
A. Lehrerinnenseminar nebst Seminarübungsschule.															
I. Lehrerinnenseminar.															
1	Dr. Ernsing, Direktor Erhöhung v. 1. 10. 12 ab	I, 1	7800	8600	—	—	—	—	—	—	—	8900	Dienstwohnung.		
2	Dr. Wirth, Oberlehrer	"	6700	2700	2700	—	—	—	1300	—	—	6700			
3	Schieffer, Oberlehrer	"	6100	2700	2100	—	—	—	1300	—	—	6100			
4	Schmid, Oberlehrer Erhöhung v. 1. 10. 12 ab	"	4700	2700	700	—	—	—	1300	—	—	5050			
5	Fettweis, Oberlehrer	"	4000	2700	—	—	—	—	1300	—	—	4000			
6	Schuh, Rektor, Seminaroberlehrer . Erhöhung v. 1. 4. 12 ab	"	6100	3000	1800	—	—	—	1300	—	—	6700			
7	Reuder, Seminarlehrer Erhöhung v. 1. 1. 13 ab	"	5400	2400	2100	—	—	—	900	—	—	5475			
8	Hollmann, Seminarlehrer	"	5250	2400	2100	—	—	—	900	—	—	5400			
9	Beher, Musiklehrer	"	—	2400	1500	—	—	—	900	—	—	4800	Neue Stelle.		
10	R. R., wissensch. Hilfslehrer	"	—	2100	—	—	—	—	—	—	—	2100	" "		
11	Rogge, Oberlehrerin Erhöhung v. 1. 4. 12 ab	"	4500	2000	1200	—	—	—	1300	—	—	4900			
12	Puhlmann, Oberlehrerin	"	4100	2000	1200	—	—	—	1300	—	—	4500			
Seminarlehrerinnen:															
13	Diening	"	2960	1550	800	—	400	—	560	—	—	3310	Zu Pos. 13. Erhöhung durch An- rechnung von Privatschul- diensteit.		
14	Kau	"	2760	1450	350	—	400	—	560	—	—	2760			
15	Klähm Erhöhung v. 1. 1. 13 ab	"	2460	1412 50	100	—	400	—	560	—	—	2497 50			
Zu übertragen											73192	50			

Pfd. Nr.	Namen und Amtsbezeichnung	Titel und Pos. des Stats	Statsjahr 1911		Statsjahr 1912					Zusammen	Bemer- kungen	
			ℳ	₰	Gehalt	Alters- zulage	pen- sions- berecht. Zulage	Woh- nungs- geld- zuschuß	ℳ			₰
	Übertrag									73 192	50	
	Technische Lehrerin.											
16	Ebeling	I, 1	2760	1400	—	—	200	—	560	2160	—	Stelle der Se- minarlehrerin Schumacher. In technische Lehrerinnen- stelle umge- wandelt.
	Schuldiener:											
17	Grebe	"	1750	1750	—	—	—	—	—	1750	—	Daneben freie Wohnung, Heizung, Be- leuchtung und Wasser. Er- höhung durch Gehaltsauf- besserung.
	Summe									77 102	50	
	II. Seminarübungsschule.											
	a. Volksschule.											
	Lehrerinnen:											
1	Arnold Erhöhung v. 1. 4. 12 ab	IX, 1	2060	1500	500	—	—	—	560	2710	—	
2	Bethaus	"	1960	1400	—	—	—	—	560	1960	—	
3	Ernst Erhöhung v. 1. 7. 12 ab	"	1960	1400	100	—	—	—	560	2172	50	
4	Rußbaum Erhöhung v. 1. 10. 12 ab	"	2060	1500	500	—	—	—	560	2635	—	
5	Overmeyer	"	1985	1450	200	—	—	—	560	2210	—	
6	Rehr	"	2022	1500	500	—	—	—	560	2560	—	
7	Ferié	"	2010	1550	1100	—	—	—	560	3210	—	Fr. Settegast.
8	Walthier	"	2010	1450	200	—	—	—	560	2210	—	Fr. Viertel.
	b. Mittelschule.											
	Lehrerinnen:											
9	Feldhoff Erhöhung v. 1. 1. 13 ab	"	2210	1450	350	—	400	—	560	2810	—	Bu Pos. 9. Zur wissenschaftl. Lehrerin be- fördert.
10	N. N.	"	—	1400	200	—	200	—	560	2360	—	Neue Stelle.
	Summe									24 837	50	

Lfd. Nr.	Namen und Amtsbezeichnung	Titel und Pos. des Stats	Statsjahr 1911		Statsjahr 1912					Bemerkungen
			Behalt	Alterszulage	pensionsberecht. Zulage	Wohnungsgelbzuschuß	Zusammen			
B. Luifenschule mit Studienanstalt.										
1	Howe, Direktor	XV, 1	8000	9200	—	—	—	—	9200	Dienstwohnung.
Oberlehrer:										
2	N. N.	"	8500	2700	—	—	—	1300	4000	Stelle Korbholz.
3	Dr. Wohlthat	"	8500	2700	4500	—	—	1300	8500	
4	Dr. Winkler	"	6100	2700	2100	—	—	1300	6100	
5	Corneli, kath. Religionslehrer . . .	"	4000	2700	—	—	—	1300	4000	
6	Breddemann	"	4700	2700	700	—	—	1300	4700	
7	Dr. Ofenloch	"	4000	2700	—	—	—	1300	4000	
8	Steinebach	"	4000	2700	—	—	—	1300	4000	
9	N. N.	"	4440	2700	—	—	—	1300	4000	Stelle Weiff.
10	Dr. Szymanzig	"	4000	2700	—	—	—	1300	4000	
11	N. N.	"	—	2700	—	—	—	1300	4000	Neue Stelle.
Ordentlicher Lehrer:										
12	Scherer	"	5400	2100	1900	600	800	—	5400	
Oberlehrerinnen:										
13	Weißler	"	4900	2000	1600	—	—	1300	4900	
14	Meier Erhöhung v. 1. 4. 12 ab	"	4100	2000	800 400	—	—	1300	4500	
15	Greeven Erhöhung v. 1. 4. 12 ab	"	3700	2000	400 400	—	—	1300	4100	
16	Fedler	"	—	2000	400	—	—	1300	3700	Neue Stelle.
Zu übertragen									79 100	

Pfd. Nr.	Namen und Amtsbezeichnung	Titel und Pos. des Stats	Statsjahr 1911		Statsjahr 1912					Zusammen	Bemerkungen
			⌘	⌘	Gehalt	Alterszulage	Pensionsberecht. Zulage	Wohnungsgeldzuschuß	⌘		
	Übertrag									79 100	
	Ordentliche Lehrerinnen:										
17	Bersen	XV,1	3810	1600	1250	400	560		3810		
18	Aus'm Werth	"	3610	1550	1100	400	560		3610		
19	Abrott Erhöhung v. 1. 1. 13 ab	"	3310	1550	800 37 50	400	560		3347 50		
20	Helfner	"	3110	1500	650	400	560		3110		
21	Schaum	"	3110	1500	650	400	560		3110		
22	Steinert Erhöhung v. 1. 1. 13 ab	"	2760	1450	350 37 50	400	560		2797 50		
23	Horst	"	2685	1550	1100	400	560		3610	Zu Pos. 23. Erhöhung durch An- rechnung von Privatschul- dienstzeit.	
24	Beckhaus	"	2460	1400	100	400	560		2460		
25	Ebeling Erhöhung v. 1. 4. 12 ab	"	2410	1450	200 150	400	560		2760	Zu Pos. 25. Ab 1. 4. 1912 zur wissen- schaftlichen Lehrerin be- fördert.	
26	Schnitzler Erhöhung v. 1. 10. 12 ab	"	2410	1450	200	200 100	560		2510	Zu Pos. 26. Besgl. vom 1. 10. 1912 ab.	
	Zeichenlehrerinnen:										
27	Hilger Erhöhung v. 1. 7. 12 ab	"	2260	1400	— 75	300	560		2335		
28	Steinig	"	5400	1400	—	300	560		2260	Fr. Liebemann. In Zeichen- lehrerinstelle umgewandelt.	
	Elementarlehrerinnen:										
29	Hagenbuch	"	2335	1450	200	200	560		2410		
30	Moldenhauer	"	2260	1400	100	200	560		2260		
31	N. N.	"	—	1400	—	200	560		2160	Neue Stelle.	
	Technische Lehrerinnen:										
32	von Petersdorff	"	2485	1450	350	200	560		2560		
	Zu übertragen								124 210		

Lfde. Nr.	Namen und Amtsbezeichnung	Titel und Pos. des Stats	Statsjahr 1911		Statsjahr 1912					Zusammen	Bemer- kungen
			„	„	Gehalt	Alters- zulage	pen- sions- berecht. Zulage	Woh- nungs- geld- zuschuß	„		
	Übertrag	XXIV,								124 210	
33	Hartdegen Erhöhung v. 1. 10. 12 ab	1	2260	1425	100 50	200	560	2335			
34	Martin	„	2160	1400	—	200	560	2160			
	Schuldiener:										
35	Lindenlauf	„	1406	25 1400	—	—	—	1400		fr. Theuer- kauf.	
	Summe							130 105		Daneben freie Wohnung, Heizung, Be- leuchtung und Wasser.	
	C. Cecilien Schule.										
1	Prof. Dr. Freiburg, Direktor	„	9400	8000	—	—	1800	9800			
2	Dr. Fliedner, Oberlehrer	„	4000	2700	—	—	1300	4000			
3	Rinf, wissenschaftl. Hilfslehrer	„	—	2100	—	—	—	2100		Neue Stelle.	
4	Pfeiffer, Oberlehrerin	„	4100	2000	800	—	1300	4100			
	Ordentliche Lehrerinnen:										
5	Berger Erhöhung v. 1. 7. 12 ab	„	2610	1450	200 112 50	400	560	2722 50			
6	Caspers Erhöhung v. 1. 1. 13 ab	„	2610	1450	200 37 50	400	560	2647 50			
7	Otterbein Erhöhung v. 1. 7. 12 ab	„	2460	1400 37 50	100 150	400	560	2647 50			
8	Bangen	„	2360	1400	—	400	560	2360			
9	Dammeyer	„	2175	1450	350	400	560	2760		Zu Pos. 9. Erhöhung durch An- rechnung von Privatschul- dienstzeit.	
	Elementarlehrerinnen:										
10	Steinert	„	2410	1450	200	200	560	2410			
11	Duldhardt	„	2297	50 1450	200	200	560	2410			
12	M. N.	„	—	1400	—	200	560	2160		Neue Stell.	
	Schuldiener:										
13	Hendrichs	„	1350	1400	—	—	—	1400		Erhöhung durch Ge- haltsauf- besserung.	
	Summe							41 517 50		Daneben freie Wohnung, Heizung, Be- leuchtung und Wasser.	

Lfd. Nr.	Namen und Amtsbezeichnung	Titel und Pos. des Etats	Etatjahr 1911		Etatjahr 1912					Zusammen	Bemerkungen	
			1911		Gehalt		Alterszulage		pensionsberecht. Zulage			Wohnungsgeldzuschuß
			₰	₰	₰	₰	₰	₰	₰			₰
D. Höhere Mädchenschule i. G. im nordöstlichen Stadtteil (z. Bt. Achenbachstraße 51).												
Ordentliche Lehrerinnen:		XXXII,										
		1										
1	Hart	"	2735	1450	350	400	560		2760			
2	Westphal	"	2410	1450	200	400	560		2610	Zur wissenschaftlichen Lehrerin befördert.		
3	Caspers	"	2560	1450	350	400	560		2760	Desgl.		
4	Dittmar	"	2410	1450	200	350	560		2560	Desgl. ab 1. 7. 1912.		
Elementarlehrerinnen:												
5	M. N.	"	—	1400	—	—	200	560	2160	Neue Stelle.		
6	M. N.	"	—	1400	—	—	200	560	2160	" "		
Schuldienerin:												
7	Frau Schnitzler	"	800	1000	—	—	—	—	1000		Daneben freie Dienstwohnung, Heizung, Beleuchtung und Wasser.	
Summe									16 010			

Sfde. Nr.	Namen und Amtsbezeichnung	Titel und Pos. des Stats	Stats- jahr 1911		Statsjahr 1912						Bemer- kungen	Sfde. Nr.				
			Gehalt		Alters- zulage		Pen- sionsbe- rechtigte Zulage		Miet- entschä- digung				Orts- zulage		Zusammen	
			ℳ	₰	ℳ	₰	ℳ	₰	ℳ	₰			ℳ	₰	ℳ	₰
4. Etat der Fortbildungs- und kaufmännischen Fachschulen.																
A. Gewerbliche Fortbildungsschule.																
1	Gotter, Direktor	1, 1	9000	6000	1800	—	—	1800	—	—	9600	Zu Pos. 1-29 zahlbar viertel- jährlich im ver- aus.	21			
2	Grund, Rektor	" 2	6950	1400	1900	2050	900	700	6950				22			
Fortbildungsschullehrer:																
3	Bierther	" 3	4800	1400	1500	500	800	600	4800			23				
4	Magels	" 4	4650	1400	1500	500	800	600	4800			24				
5	Arens, Eb.	" 5	3850	1400	1500	500	800	600	4800	Fr. Weinand.		25				
6	Schäfer	" 6	4600	1400	1300	500	800	600	4700			26				
7	Schlösser	" 7	4340	1400	1300	500	540	600	4390	Unverheiratet.		27				
8	Blum	" 8	4600	1400	1300	500	800	600	4600			28				
9	Geitmann	" 9	4300	1400	1100	500	800	500	4450			29				
10	Erhöhung v. 1. 10. 12 ab				100			50								
10	Dröse	" 10	4300	1400	1100	500	800	500	4300			30				
11	Paulig	" 11	4100	1400	900	500	800	500	4100							
12	Sistermanns, W.	" 12	4100	1400	900	500	800	500	4100							
13	Nicolini	" 13	3750	1400	650	500	800	400	4100							
14	Erhöhung v. 1. 4. 12 ab				250			100								
14	Bechem, W.	" 14	3750	1400	650	500	800	400	3750							
15	Sittel	" 15	3750	1400	650	500	800	400	3750			1				
16	Mertens	" 16	1620	1400	400	500	540	400	3365	Neue Stelle aus 1911.		2				
17	Erhöhung v. 1. 10. 12 ab				125											
17	Helfenberg	" 17	3500	1400	400	500	800	400	3500	Unverheiratet.		3				
18	Better	" 18	3500	1400	400	500	800	400	3500							
19	Brüschhoff	" 19	3240	1400	400	500	800	400	3500	Neue Stelle aus 1911.		4				
20	Bechem, Norb.	" 20	3150	1400	400	500	800	400	3500			5				
Zu übertragen										90555						

Nr.	Namen und Amtsbezeichnung	Titel und Pos. des Stats	Statsjahr 1911	Statsjahr 1912						Zusammen	Bemerkungen		
				Gehalt		Alterszulage		Pensionsberechtigzte Zulage				Mietentschädigung	
				ℳ	₰	ℳ	₰	ℳ	₰			ℳ	₰
	Übertrag									90555			
21	Schemann	1, 21	2940	1400	200	500	540	300	3240	Unverheiratet.			
	Erhöhung v. 1. 4. 12 ab				200			100					
22	Ziegler	" 22	3200	1400	200	500	540	300	3240	Unverheiratet.			
	Erhöhung v. 1. 4. 12 ab				200			100					
23	Dr. Rudes	" 23	3040	1400	200	600	540	300	3190	Neue Stelle aus 1911. Unverheiratet.			
	Erhöhung v. 1. 10. 12 ab				100			50					
24	Huth	" 24	1470	1400	200	600	540	300	3190	Neue Stelle aus 1911. Unverheiratet.			
					100			50					
25	Jenzen	" 25	1470	1400	200	500	540	300	2940	Neue Stelle aus 1911. Unverheiratet.			
26	Liedmann	" 26	3300	1400	200	600	800	300	3300				
27	Rumpff	" 27	2790	1400	200	500	540	300	2940	Neue Stelle aus 1911. Unverheiratet.			
	Erhöhung v. 1. 4. 12 ab												
28	Ludwig	" 28	1370	1400		500	540	300	2840	Neue Stelle aus 1911. Unverheiratet.			
	Erhöhung v. 1. 10. 12 ab				100								
	Bureau-Assistent:												
29	Thoret	" 29	2700	2700					2800				
	Erhöhung v. 1. 10. 12 ab			100									
	Kastellan:												
30	Ronn	" 30	1500						1500	Zu Pos. 30. zahlbar monatlich nach Ablauf Dienstwohnung.			
	Zusammen								119735				
	B. Kaufmännische Fortbildungsschule.												
1	Dr. Balg, Direktor	16, 1	9000	6000	1200		1800		9450	Zahlbar in vierteljährlichen Raten im voraus. Mietentschädigung liegt im Gehalt.			
	Erhöhung v. 1. 7. 12 ab				450								
2	Wendt, Handelslehrer	" 2	4800	3900	900				4800				
	Fortbildungsschullehrer:												
3	Wolf	" 3	4600	1400	1300	500	800	600	4750				
	Erhöhung v. 1. 7. 12 ab				150								
4	Brecht	" 4	3340	1400	400	600	540	400	3340				
5	Beck	" 5	3750	1400	650	500	800	400	3750				
	Zu übertragen								26090				

Sfde. Nr.	Namen und Amtsbezeichnung	Titel und Pos. des Etats	Etatsjahr 1911	Etatsjahr 1912						Zusammen	Bemerkungen
				Gehalt	Alterszulage	Pensionsberechtigte Zulage	Mietentschädigung	Ortszulage	M. S.		
	Übertrag								26090		
6	Busch	16, 6	4300	1400	1100	500	800	500			
	Erhöhung v. 1. 10. 12 ab				100			50	4450		
7	Sistermanns	" 7	4300	1400	1100	500	800	500	4300		
8	Arens	" 8	4200	1400	1100	500	800	500	4300		
9	Giffen	" 9	3600	1400	400	600	800	400			
	Erhöhung v. 1. 4. 12 ab				250				3850		
10	N. N.	" 10	—	1400	400	500	540	400	3240	Neue Stelle.	
	Fortbildungsschullehrerinnen:										
11	Bohnewand	" 11	2460	1200	100	400	560	200	2460		
12	Engels	" 12	2360	1200	—	400	560	200	2360		
13	Klähm	" 13	2260	1200	—	300	560	200	2260		
14	Müller, S.	" 14	2260	1200	—	300	560	200	2260		
15	Grimm, D.	" 15	2260	1200	—	300	560	200	2260		
16	N. N.	" 16	2260	1200	—	300	560	200	2260	Neue Stelle.	
	Zusammen								60090		
	C. Handelsschule für Mädchen.										
1	Daeubert, Handelslehrer	21, 2	4200	3900	300	—	—	—	4200	Zu 1 u. 2. Die Mietentschädigung liegt im Gehalt.	
2	Wege, Handelslehrer	" 3	4500	3900	600	—	—	—	4500		
	Lehrerinnen:										
3	v. Fuchsius	" 4	3260	1200	800	400	560	300	3260	Zu Pos. 1-8. Zahlbar vierteljährlich im Voraus.	
4	Müller	" 5	2722 50	1200	350	400	560	250	2760		
5	Bode	" 6	2610	1200	200	400	560	250			
	Erhöhung v. 1. 10. 12 ab				75				2685		
6	Uth	" 7	2460	1200	100	400	560	200			
	Erhöhung v. 1. 4. 12 ab				100				2560		
	Zu übertragen								19965		

Nbr.	Namen und Amtsbezeichnung	Titel und Pos. des Etats	Etatsjahr 1911	Etatsjahr 1912						Zusammen	Bemerkungen				
				Gehalt		Alterszulage		Pensionsberechtigige Zulage				Mietentschädigung		Ortszulage	
				M	S	M	S	M	S			M	S	M	S
	Übertrag											19965			
7	Steuer	21, 8	2360	1200			400	560	200			2360			
8	N. N.	" 9	—	1200			400	560	200			2360	Neue Stelle.		
9	Geifing, Wwe., Schuldienerin . . .	" 10	1050	950	100							1050	Zahlbar monatlich nach Ablauf. Freie Dienstwohnung, Licht und Brand.		
	Zusammen											25735			
5. Etat der Fachschule für Handwerk und Industrie.															
1	Zillmer, Direktor	I, 1.	8400	6000	600			1800				8400	Hiervon sind zu zahlen aus Tit. I Pos. 1 = 6300 Mark, Tit. II = 1300 Mark, Tit. V Pos. 1 = 800 Mark.		
2	N. N.	II, V, 1	1500	3000				1300				4300			
3	N. N.	I, 2a	—	2400				800				3200			
4	Götting, Kastellan	I, 3	1100	1100								1100	Daneben freie Wohnung, Heizung, Beleuchtung und Wasser.		
	Zusammen											17000			
6. Etat der Verwaltungsbeamtenschule.															
1	Quadt, Stadtschreiber, Leiter der Schule, Gehalt . . . 3500,— M. Persönliche Zulage . . 600,— "	I, 1	4100	4100								4100			

Nr.	Titel	1897		1901		1905		1909		Anmerkungen
		1897	1901	1905	1909	1897	1901	1905	1909	
1	Handwerk und Industrie	100	100	100	100	100	100	100	100	
2	Handwerk	100	100	100	100	100	100	100	100	
3	Industrie	100	100	100	100	100	100	100	100	
4	Handwerk und Industrie	100	100	100	100	100	100	100	100	
5	Handwerk	100	100	100	100	100	100	100	100	
6	Industrie	100	100	100	100	100	100	100	100	
7	Handwerk und Industrie	100	100	100	100	100	100	100	100	
8	Handwerk	100	100	100	100	100	100	100	100	
9	Industrie	100	100	100	100	100	100	100	100	
10	Handwerk und Industrie	100	100	100	100	100	100	100	100	
11	Handwerk	100	100	100	100	100	100	100	100	
12	Industrie	100	100	100	100	100	100	100	100	
13	Handwerk und Industrie	100	100	100	100	100	100	100	100	
14	Handwerk	100	100	100	100	100	100	100	100	
15	Industrie	100	100	100	100	100	100	100	100	
16	Handwerk und Industrie	100	100	100	100	100	100	100	100	
17	Handwerk	100	100	100	100	100	100	100	100	
18	Industrie	100	100	100	100	100	100	100	100	
19	Handwerk und Industrie	100	100	100	100	100	100	100	100	
20	Handwerk	100	100	100	100	100	100	100	100	
21	Industrie	100	100	100	100	100	100	100	100	
22	Handwerk und Industrie	100	100	100	100	100	100	100	100	
23	Handwerk	100	100	100	100	100	100	100	100	
24	Industrie	100	100	100	100	100	100	100	100	
25	Handwerk und Industrie	100	100	100	100	100	100	100	100	
26	Handwerk	100	100	100	100	100	100	100	100	
27	Industrie	100	100	100	100	100	100	100	100	
28	Handwerk und Industrie	100	100	100	100	100	100	100	100	
29	Handwerk	100	100	100	100	100	100	100	100	
30	Industrie	100	100	100	100	100	100	100	100	

Nr.	Name und Bezeichnung der Schule	Besoldung 1911	Besoldung 1912						Summe 1912	Anmerkung
			Grund- besoldung	Über- schuß- besoldung	Unter- besoldung	Ent- schlags- zulage	Zulage	sonstige		
I. Etat für die Volksschulen.										
A. Volksschulen.										
a) Direktoren und Hauptlehrer an Schulen mit 4 und mehr aufweisenden Klassen.										
1	König, Wamboldtstraße (Eller)	1350	1400		850	700	2550	1900		
2	Wald, Dietrichs					700	2550	1900		
3	Weder, Köhler Straße					600	2550	1700		
4	Wegmann, Herfordt Platz	800	1400		550	700	2550	650		
5	Wilmanns, ...						2550	1900		
6	Wilmanns, ...						2550	1900		
7	Wilmanns, ...						2550	1900		
8	Wilmanns, ...	600	1400		850	700	2550	1900		
9	Wilmanns, ...					700	2550	1900		
10	Wilmanns, ...	650	1400		850	700	2550	1900		
11	Wilmanns, ...	350	1400		850	800	2750	900		
12	Wilmanns, ...	1000	1400		850	800	2550	1500		
13	Wilmanns, ...	1650	1400		850	700	2550	1900		
14	Wilmanns, ...	650	1400	500	850	800	2750	1700		
15	Wilmanns, ...	450	1400		850	800	2550	1500		
16	Wilmanns, ...	1550	1400		850	800	2550	1700		
17	Wilmanns, ...	650	1400		850	700	2550	1900		
18	Wilmanns, ...	650	1400		850	700	2550	1900		
19	Wilmanns, ...	4150	1400		850	800	2550	1900		
	Zu übertragen						56 650			

Nachweisung III

der Besoldungen derjenigen Lehrpersonen, deren Stellen an die staatliche Alterszulagekasse angeschlossen sind.

Rechnungsjahr 1912.



III Anweisung III

der Besoldungen derjenigen Lehrpersonen, deren Stellen
an die staatliche Alterszulageklasse angeschlossen sind.

Rechnungsjahr 1912.

Pos.	Name und Bezeichnung der Schule	Statsjahr 1912										Bemerkungen				
		Statsjahr 1911		Grund- gehalt		Miet- entschä- digung		Amts- zulage		Orts- zulage			Zusammen		Bezüge aus der Miet- zulageklasse für 1912	
		M	S	M	S	M	S	M	S	M	S		M	S	M	S
I. Etat für die Volksschulen.																
A. Volksschulen.																
a) Direktoren und Haupt- lehrer an Schulen mit 6 und mehr aufsteigenden Klassen.																
1	Arenz, Gumbertstraße (Eller) . .	4850	1400	—	—	850	700	—	—	2950	1900	Befoldungsordn. vom 17. August 1909 auf Grund des Gesetzes vom 26. Mai 1899. Die Positionen über- tragen sich gegen- seitig. Lehrer usw., bei welchen keine Mietentschädigung angegeben, haben Dienstwohnung. Die endgültig an- gestellten Lehrper- sonen erhalten das Dienstvermögen das vierteljährlich, die einseitig ange- stellten monatlich voraus (§ 20 des Gesetzes vom 26. 5. 1909).				
2	Bades, Lierenfeld	5750	1400	900	—	850	700	—	—	3850	1900					
3	Beder, Kölner Straße	4500	1400	—	—	850	600	—	—	2850	1700					
4	Berghausen, Werstener Feld . .	3300	1400	—	—	850	400	—	—	2650	650					
5	Blömerz, Schönauftr. (Gerresh.)	4850	1400	—	—	850	700	—	—	2950	1900					
6	Böhne, Eller Straße	4850	1400	—	—	850	700	—	—	2950	1900					
7	Bremicker, Morper Str. (Gerresh.) Zulage v. 1. 1. 13 ab	4350	1400	—	—	850	600	—	—	2850	1500 50					
8	Breuer, Kreuzstraße	4625	1400	—	—	850	700	—	—	2950	1900					
9	Brohm, Benderstraße, evang. . .	4850	1400	—	—	850	700	—	—	2950	1900					
10	Czech, Bennhausen II	4850	1400	—	—	850	700	—	—	2950	1900					
11	Dreesen, Kürtenstraße (Unterrath)	3562	50 1400	—	—	850	500	—	—	2750	900					
12	Engels, Nachener Straße, kath. .	4000	1400	—	—	850	600	—	—	2850	1300					
13	Etteler, Sonnenstraße	4850	1400	—	—	850	700	—	—	2950	1900					
14	Fegers, Helmutstraße (Rath) . .	4550	1400	900	—	850	600	—	—	3750	1700					
15	Gentemann, Lennestraße	4350	1400	—	—	850	600	—	—	2850	1500					
16	Görz, Münsterstraße	4550	1400	—	—	850	600	—	—	2850	1700					
17	Großkemm, Jägerstraße (Eller) .	4850	1400	—	—	850	700	—	—	2950	1900					
18	Hamm, Hildener Straße, ev. . . .	4850	1400	—	—	850	700	—	—	2950	1900					
19	Hammelrath, Hermannplatz, W. .	4150	1400	—	—	850	600	—	—	2850	1300					
Zu übertragen												56 650				

Pos.	Name und Bezeichnung der Schule	Statsjahr 1911		Statsjahr 1912					Bezüge aus der Alters- zulageklasse für 1912		Bemer- kungen	Pos.		
		M	S	Grund- gehalt	Miet- entschä- digung	Pensions- zulage	Orts- zulage	Zusammen	M	S				
													M	S
	Übertrag													
20	Hausen, Mörsebroich	5750	1400	900	850	700	3850	1900						42
21	Heinrichsdorff, Oberzeichenlehrer	5100	1400	900	850	600	3750	1500						43
22	Hente, Aderstraße	4150	1400	—	850	600	2850	1300						44
	Zulage v. 1. 1. 13 ab							50						
23	Höltermann, Schillerstraße	4400	1400	—	850	600	2850	1700						45
24	Horrix, E., Martinstraße	4250	1400	900	850	600	3750	1500						46
25	Horrix, G., Hilfsschule	5750	1400	900	850	700	3850	1900						47
26	Hüßgen, Kalkumer Straße	4150	1400	—	850	600	2850	1300						48
	(Unterrath)													
27	Jacobs, Werstener Dorfstraße	4625	1400	—	850	700	2950	1900						49
28	Jbach, Bismardstraße	4500	1400	—	850	600	2850	1700						50
29	Jepfens, Ritterstraße	4350	1400	—	850	600	2850	1500						51
30	Kelzenberg, Franklinstraße	5750	1400	900	850	700	3850	1900						52
31	Klumpen, Lindenstraße, Mädchen	5250	1400	900	850	600	3750	1500						53
	Zulage v. 1. 10. 12 ab							100						
32	Kneift, Heyestraße (Gerresheim).	5050	1400	900	850	600	3750	1300						54
	Zulage v. 1. 1. 13 ab							50						
33	Köster, Hildener Straße, kath. . . .	3925	1400	—	850	600	2850	1300						55
34	Krone, Oberrather Straße (Rath)	4850	1400	—	850	700	2950	1900						56
35	Kuhl, Kanonierstraße	4350	1400	—	850	600	2850	1500						57
	Zulage v. 1. 10. 12 ab							100						
36	Küppers, Talstraße	4850	1400	—	850	700	2950	1900						58
37	Langhans, Nachener Straße, ev.	4625	1400	—	850	700	2950	1900						59
38	Lettmann, Konfordiastraße	5050	1400	900	850	600	3750	1300						60
39	Lohmer, Franklinstraße, Knaben	—	1400	900	850	500	3725	1100				Neue Stelle.		61
	Zulage v. 1. 7. 12 ab					75		150						
40	Lorenz, Lambertusstraße	3300	1400	—	850	400	2675	650						62
	Zulage v. 1. 1. 13 ab					25		62	50					
41	M. N., Siemensstraße	4250	1400	—	850	600	2850	—				Früher Knaben.		63
	Zu übertragen						127 950							

Pos.	Name und Bezeichnung der Schule	Statsjahr 1912										Bemerkungen			
		Statsjahr 1911		Grund- gehalt		Miet- entschä- digung		Amts- zulage		Orts- zulage			Zusammen		Bezüge aus der Alters- zulageklasse für 1912
		₰	₰	₰	₰	₰	₰	₰	₰	₰	₰		₰	₰	
	Übertrag											127 950			
42	Mah, Kronprinzenstraße	4850	—	1400	—	—	—	850	—	700	—	2950	1900		
43	Mönkeberg, Overturnlehrer	5750	—	1400	—	900	—	850	—	400	—	3550	650	Früher Eichelsheim.	
44	Moos, Grafenberg	5750	—	1400	—	900	—	850	—	700	—	3850	1900		
45	Müller, Edm., Mettmanner Str. Zulage v. 1. 7. 12 ab	4750	—	1400	—	900	—	850	—	500	—	3725	1100		
46	Müller, H., Flurstraße	4075	—	1400	—	—	—	850	—	600	—	2850	1300		
47	Müller, J., Hafenvall	4850	—	1400	—	—	—	850	—	700	—	2950	1900		
48	Nahrgang, Hamm	3850	—	1400	—	—	—	850	—	500	—	2750	1100		
49	Reef, Lanfer Straße (Overtassfel)	5200	—	1400	—	900	—	850	—	600	—	3750	1500		
50	Radberg, Zitadellstraße	4850	—	1400	—	900	—	850	—	700	—	3850	1900	Dienstwohnung eingezogen.	
51	Peters, Gerresheimer Straße	4750	—	1400	—	900	—	850	—	500	—	3650	1100		
52	Platzmann, Helmholzstraße, ev. . .	4850	—	1400	—	—	—	850	—	700	—	2950	1900		
53	Prinz, Hermannplatz, Knaben	4550	—	1400	—	—	—	850	—	600	—	2850	1700		
54	Rohr, Helmholzstraße, kath.	4150	—	1400	—	—	—	850	—	600	—	2850	1300		
55	Ruelen, Richardstraße (Eller)	5350	—	1400	—	900	—	850	—	600	—	3750	1700		
56	Sandkaulen, Neuffer Straße	5750	—	1400	—	900	—	850	—	700	—	3850	1900		
57	Schäfer, Friedenstraße	4550	—	1400	—	—	—	850	—	600	—	2850	1700		
58	Schmid, Pestalozzistraße (Heerdt)	4150	—	1400	—	—	—	850	—	600	—	2850	1300		
59	Schumacher, G., Gneisenaustraße	4850	—	1400	—	—	—	850	—	500	—	2750	900	Früher Freund.	
60	Schumacher, W., Jahnstraße	4350	—	1400	—	900	—	850	—	600	—	3750	1500		
61	Schunkert, Kaiserswerther Straße	4550	—	1400	—	—	—	850	—	600	—	2850	1700		
62	Sjuts, Blücherstraße	4850	—	1400	—	—	—	850	—	700	—	2950	1900		
63	Spitthoff, Martinstraße, Mädchen	4700	—	1400	—	900	—	850	—	500	—	3650	1100		
	Zu übertragen													199 725	

Pos.	Name und Bezeichnung der Schule	Statsjahr 1911	Statsjahr 1912						Bezüge aus der Alters- zulageklasse für 1912	Bemer- kungen	Pos.				
			Grund- gehalt		Miet- entschä- digung		Amts- zulage					Orts- zulage		Zusammen	
			ℳ	₰	ℳ	₰	ℳ	₰				ℳ	₰	ℳ	₰
	Übertrag										199 725	—			
64	Stollenwerk, Mettmanner Straße, Mädchen	5750	1400	—	900	—	850	—	700	—	3850	1900		83	
65	Streblov, Brehmstraße	4850	1400	—	—	—	850	—	700	—	2950	1900		84	
66	Tilger, Lindenstraße, Knaben . . .	5750	1400	—	900	—	850	—	700	—	3850	1900		85	
67	Tischen, Oberbiller Allee	5750	1400	—	—	—	850	—	400	—	2650	650	Früher Hinzmann.	86	
68	Vogel, Stoffeler Straße	4150	1400	—	—	—	850	—	600	—	2850	1300		87	
69	Wehner, F., Höhenstraße	5750	1400	—	900	—	850	—	700	—	3850	1900		88	
70	Wehner, S., Glodenstraße	4850	1400	—	—	—	850	—	700	—	2950	1900			
71	Westendorff, Kirchfeldstraße . . .	4850	1400	—	—	—	850	—	700	—	2950	1900		89	
72	Winter, Blumenthalstraße Zulage v. 1. 4. 12 ab	4150	1400	—	—	—	850	—	600	—	2850	1300 200		90	
	b) Hauptlehrer an Schulen mit weniger als 6 auf- steigenden Klassen.													91	
73	Althen, Heerdter Sandb. (Oberf.) Zulage v. 1. 1. 13 ab	3200	1400	—	—	—	400	—	500	—	2300	900 50		94	
74	Arends, Deuser Straße (Eller) . . .	2850	1400	—	—	—	400	—	400	—	2200	650		95	
75	Baum, Benderstraße, kath. (Gerresheim)	4700	1400	—	800	—	400	—	600	—	3200	1500		96	
76	Dohmen, Hilfsschule Lindenstraße Zulage v. 1. 10. 12 ab	4800	1400	—	800	—	400	—	600 50	—	3250	1700 100	Zum Haupt- lehrer ernannt.	97	
77	Faßbender, Flehe	3900	1400	—	—	—	400	—	600	—	2400	1500		98	
78	Grünwald, Hilfsschule Friedenstr.	4800	1400	—	800	—	400	—	600	—	3200	1700	Zum Haupt- lehrer ernannt.	99	
79	Hülsmann, Stodum Zulage v. 1. 1. 13 ab	3400	1400	—	—	—	400	—	500 25	—	2325	1100 50		100	
80	Krefting, Wersten, ev.	2850	1400	—	—	—	400	—	400	—	2200	650		101D	
81	Landen, Hilfsschule Stoffeler Str.	4300	1400	—	—	—	400	—	700	—	2500	1900	Zum Haupt- lehrer ernannt.	102I	
82	Neumann, u. d. Eichen (Ludenberg)	4400	1400	—	—	—	400	—	700	—	2500	1900		103Z	
	Zu übertragen										254 550	—		3	

Nof.	Name und Bezeichnung der Schule	Statsjahr 1912										Bemerkungen			
		Statsjahr 1911		Grund- gehalt		Miet- entschä- digung		Amts- zulage		Orts- zulage			Zusammen		Bezüge aus der Alters- zulageklasse für 1912
		₰	₰	₰	₰	₰	₰	₰	₰	₰	₰		₰	₰	
	Übertrag											254 550			
83	Rowack, Himmelgeist	2787	50	1400	—	—	400	—	400	—	—	2200	650		
84	Rütten, Heerdtter Landstr. (Heerdt)	4000	—	1400	—	800	400	—	500	—	—	3100	900		
85	Tack, Bolmerswerth	3600	—	1400	—	—	100	—	600	—	—	2100	1500		
86	Waidelich, Unterrather Straße (Unterrath)	3350	—	1400	—	—	400	—	500	—	—	2300	1100		
87	Werners, Niederkassel	3200	—	1400	—	—	400	—	500	—	—	2300	900	Eigener Hausstand.	
88	Wirz, Hilfsschule Sneyenaustraße	5100	—	1400	—	800	400	—	700	—	—	3300	1900	zum Haupt- lehrer ernannt.	
	c) Lehrer.														
89	Abts, Kreuzstraße	2590	—	1400	—	540	—	—	400	—	—	2340	400		
90	Adelt, Blücherstraße	4800	—	1400	—	800	—	—	700	—	—	2900	1900		
91	Albrecht, Kanonierstraße	3250	—	1400	—	800	—	—	400	—	—	2675	650		
	Zulage v. 1. 7. 12 ab								75	—	—		187 50		
92	Alberath, Gumbertstraße (Eller). Zulage v. 1. 7. 12 ab	3000	—	1400	—	800	—	—	400	—	—	2600	400		
	Zulage v. 1. 7. 12 ab												187 50		
93	Althaus, Hehestraße (Gerresheim) Zulage v. 1. 4. 12 ab	3000	—	1400	—	800	—	—	300	—	—	2600	200		
	Zulage v. 1. 4. 12 ab								100	—	—		200		
94	Ammer, Bendersstraße, ev. (Gerresheim)	4100	—	1400	—	800	—	—	600	—	—	2800	1300		
95	Bac, Kirchfeldstraße	4300	—	1400	—	800	—	—	600	—	—	2800	1500		
96	Bachhaus, Helmholtzstraße, ev. . .	2440	—	1400	—	800	—	—	300	—	—	2500	200	Verheiratet.	
97	Ball, Talstraße	3250	—	1400	—	800	—	—	400	—	—	2600	650		
98	Bartels, Kölner Straße	2700	—	1400	—	540	—	—	300	—	—	2240	200	Früher Strelow.	
99	Barthel, Aushilfslehrer	2240	—	1400	—	540	—	—	300	—	—	2240	—		
100	Barz, Aushilfslehrer	1890	—	1200	—	540	—	—	150	—	—	1890	—	Einstweilig. Früher Schoeneberg.	
101	Baum, Ackerstraße	3340	—	1400	—	540	—	—	500	—	—	2440	900		
102	Baumgarten, Kreuzstraße	4200	—	1400	—	800	—	—	600	—	—	2800	1500		
103	Baums, Nachener Straße, kath..	4800	—	1400	—	800	—	—	700	—	—	2900	1900		
	Zu übertragen											308 175			

Pos.	Name und Bezeichnung der Schule	Etsjahr 1911		Etsjahr 1912						Bezüge aus der Alters- aufgafasse für 1912		Bemer- kungen	Pos.	
		M	S	Grund- gehalt	Miet- entfchä- digung	Amts- zulage	Orts- zulage	Zufammen	M	S				
											M			S
	Übertrag									308 175				
104	Becher, Benderstr. (Gerresheim) Zulage v. 1. 1. 13 ab . . .	3250		1400	800	—	400	25	2625	650	62 50		126	
105	Benten, Schönaustr. (Gerresheim)	3375		1400	800	—	500	2700	900				127	
106	Berger, Benderstraße, ev. (Gerresheim)	3600		1400	800	—	500	2700	900				128	
107	3250		1400	800	—	400	2600	—			Früher Verrendorf.	129	
108	Bidmann, Flehe	2700		1400	800	—	300	2500	200				130	
109	Bienefeld, Kaiserswerther Straße	4800		1400	800	—	700	2900	1900				131	
110	Bierfeld, Helmutstraße (Rath) .	3250		1400	800	—	400	2600	650				132	
111	Bierhaus, Hafenvall Zulage v. 1. 10. 12 ab . . .	3340		1400	540	—	500	2440	900	100			133	
112	Bischof, Hehestraße (Gerresheim) Zulage v. 1. 4. 12 ab	2700		1400	800	—	300	2600	200	200			134	
113	Bischopink, Flurstraße	3800		1400	800	—	500	2700	1100				135	
114	Blasberg, Lindenstraße	4300		1400	800	—	300	2500	200			Früher. Morjan.	136	
115	Bleyevens, Helmholtstraße. . . Zulage v. 1. 4. 12 ab	4100		1400	800	—	600	2800	1300	200			137	
116	Blöhm, Konfordiastraße	3250		1400	800	—	400	2675	650				138	
117	Zulage v. 1. 7. 12 ab						75		187 50				139	
117	Bochem, Münsterstraße	3187 50		1400	800	—	400	2600	650				140	
118	Bodewig, Joh., Zahnstraße . .	3800		1400	800	—	500	2700	1100				141	
119	Bodewig, Jos., Werstener Feld .	3250		1400	800	—	400	2600	650				142	
120	Boeßer, Hafenvall	3187 50		1400	800	—	400	2600	650				143	
121	Bogner, Lanke Str. (Oberkassel)	2850		1400	800	—	400	2600	400				144	
122	Böhler, Helmutstraße (Rath) . .	4800		1400	800	—	700	2900	1900				145	
123	Braun I, Franklinstraße	4800		1400	800	—	700	2900	1900				146	
124	Braun II, Glockenstraße	3250		1400	800	—	400	2650	650	125			147	
125	Zulage v. 1. 10. 12 ab						50							
125	Breidenbach, Hehestraße (Gerresheim)	3825		1400	800	—	600	2800	1300					
	Zu übertragen									366 865				

Nof.	Name und Bezeichnung der Schule	Statsjahr 1911		Statsjahr 1912						Bemerkungen			
		M	S	Grund- gehalt	Miet- entschä- digung	Amts- zulage	Orts- zulage	Zusammen	Bezüge aus der Miet- zulageklasse für 1912				
									M		S		
	Übertrag							366 865					
126	Brenneke, Unterrather Straße (Unterrath)	2650	—	1400	—	800	—	—	300	—	2500	200	
127	Breuer, Bennishausen	3187	50	1400	—	800	—	—	400	—	2600	650	
128	Brinkmann, P., Vennestraße . .	3250	—	1400	—	800	—	—	400	—	2625	650	
	Zulage v. 1. 1. 13 ab								25	—		62	50
129	Brinkmann, W., Hermannplatz .	2700	—	1400	—	800	—	—	300	—	2550	200	
	Zulage v. 1. 10. 12 ab								50	—		100	
130	Bruder, Eller Straße	3750	—	1400	—	800	—	—	500	—	2700	1100	
131	Brühne, Eller Straße	2665	—	1400	—	540	—	—	400	—	2340	400	
132	Brungs, Kanonierstraße	3512	50	1400	—	800	—	—	500	—	2700	900	
133	Bruß, Kölner Straße	4450	—	1400	—	800	—	—	600	—	2800	1700	
134	Bücker, Gumbertstr.	2440	—	1400	—	540	—	—	300	—	2240	200	
135	Bürgel, Hermannplatz, Kn.	3827	50	1400	—	800	—	—	400	—	2600	650	Verheiratet.
136	Bunnemann, Brehmstraße	3950	—	1400	—	800	—	—	600	—	2800	1300	
137	Burdhardt, Friedenstraße	2440	—	1400	—	800	—	—	300	—	2550	200	Verheiratet.
	Zulage v. 1. 10. 12 ab								50	—		100	
138	Buschmann, Kronprinzenstraße .	4800	—	1400	—	800	—	—	700	—	2900	1900	
139	Buse, Flehe	2600	—	1400	—	800	—	—	300	—	2500	200	
140	Cieslik, Martinstraße	4800	—	1400	—	800	—	—	700	—	2900	1900	
141	van Cleef, Werstener Feld	3250	—	1400	—	800	—	—	400	—	2600	650	
142	Conradt, Brehmstraße	2500	—	1400	—	800	—	—	300	—	2500	—	
	Zulage v. 1. 4. 12 ab									—		200	
143	Consten, Stoffeler Straße	2440	—	1400	—	800	—	—	300	—	2500	200	Verheiratet.
144	Correns, Glockenstraße	2740	—	1400	—	540	—	—	400	—	2340	400	
	Zulage v. 1. 4. 12 ab									—		250	
145	Cremer, Chr., Martinstraße	2740	—	1400	—	540	—	—	400	—	2340	400	
146	Cremer, Jos., Hildener Straße, kath. Zulage v. 1. 10. 12 ab .	2740	—	1400	—	540	—	—	400	—	2340	400	
												125	
147	Dappen, Aachener Straße, kath.	2700	—	1400	—	800	—	—	300	—	2500	200	
	Zu übertragen										423 290		

Pos.	Name und Bezeichnung der Schule	Statsjahr 1911		Statsjahr 1912						Bezüge aus der Alters- zulageklasse für 1912	Bemer- kungen	Pos.				
				Grund- gehalt		Miet- entschä- digung		Amts- zulage					Orts- zulage		Zusammen	
		₰	₰	₰	₰	₰	₰	₰	₰				₰	₰	₰	₰
	Übertrag											423 290				
148	Daußenberg, Neußer Straße . .	2700	—	1400	—	800	—	—	—	300	—	2500	200		169	
149	Deder, Sonnenstraße	4040	—	1400	—	540	—	—	—	600	—	2540	1500		170	
	Zulage v. 1. 7. 12 ab												150			
150	Dederichs, Hermannplatz, Kn. . .	3000	—	1400	—	800	—	—	—	400	—	2600	400		171	
	Zulage v. 1. 7. 12 ab												187 50			
151	Delhaes, Kronprinzenstraße . .	4500	—	1400	—	800	—	—	—	600	—	2825	1700		172	
	Zulage v. 1. 1. 13 ab									25	—		50			
152	Derix, H., Hilbener Straße, kath.	—	—	1400	—	540	—	—	—	300	—	2240	—	Neue Stelle.	173	
153	Derix, J., Kalkumer Straße . .	2700	—	1400	—	800	—	—	—	300	—	2575	200		174	
	(Unterrath)															
	Zulage v. 1. 7. 12 ab									75	—		150		175	
154	Deselaers, Eller Straße	4300	—	1400	—	800	—	—	—	600	—	2800	1500		176	
	Zulage v. 1. 10. 12 ab												100			
155	Diemann, Grafenberg	4300	—	1400	—	800	—	—	—	600	—	2800	1500		177	
156	Diederich, Neußer Straße	3425	—	1400	—	800	—	—	—	500	—	2700	900		178	
157	Dierlamm, Lindenstraße	3187 50	—	1400	—	800	—	—	—	400	—	2600	650		179	
158	Dissen, Deußer Straße (Eller) .	2240	—	1400	—	540	—	—	—	300	—	2240	—		180	
	Zulage v. 1. 1. 13 ab												50			
159	Dittmar, Oberrather Straße (Kath)	3250	—	1400	—	800	—	—	—	400	—	2650	650		181	
	Zulage v. 1. 10. 12 ab									50	—		125			
160	3950	—	1200	—	560	—	—	—	200	—	1960	—	Früher Dörr. In Lehrerin- stelle umge- wandelt.	182	
161	Dumont, Oberbiller Allee	2625	—	1400	—	540	—	—	—	400	—	2340	400		183	
162	Dunder, Lindenstraße	—	—	1400	—	800	—	—	—	400	—	2600	650	Neue Stelle.	184	
163	Düster, Eller Straße	2500	—	1400	—	800	—	—	—	300	—	2500	—		185	
	Zulage v. 1. 10. 12 ab												100			
164	Egert, Martinstraße	3800	—	1400	—	800	—	—	—	500	—	2700	1100		186	
165	Eltgen, Fr., Helmutstraße	3000	—	1400	—	800	—	—	—	400	—	2600	400		187	
	Zulage v. 1. 7. 12 ab												187 50			
166	Eltgen, J., Kanonierstraße	3600	—	1400	—	—	—	—	—	500	—	1900	900	Dienst- wohnung	188	
	Zulage v. 1. 4. 12 ab												200			
167	Engels, Schönaufstraße (Gerresh.)	3425	—	1400	—	800	—	—	—	500	—	2700	900		189	
168	Erz, Friedenstraße	3250	—	1400	—	800	—	—	—	400	—	2600	650		190	
	Zu übertragen											476 260				

Noj.	Name und Bezeichnung der Schule	Statsjahr 1911		Statsjahr 1912					Bemerkungen			
		Grund- gehalt		Miet- entfchä- digung		Amts- zulage		Orts- zulage		Zusammen	Beträge aus der Alters- zulageklasse für 1912	
		M	S	M	S	M	S	M				S
	Übertrag									476 260		
169	Effer, Nachener Straße, kath.	3062	50	1400	800	—	—	400	—	2600	650	
170	Fels, Bemmhausen	2740	—	1400	540	—	—	400	—	2340	400	
171	Ferschen, Hehestraße	2990	—	1400	540	—	—	400	—	2390	650	
	Zulage v. 1. 10. 12 ab							50			125	
172	Ferdinand, Deutzer Straße (Eller)	2240	—	1400	800	—	—	300	—	2500	—	Verheiratet.
	Zulage v. 1. 4. 12 ab										200	
173		4450	—	1400	800	—	—	300	—	2500	—	Früher Fischer.
174	Flohe, Lennestraße	4400	—	1400	800	—	—	600	—	2800	1700	
175	Fonken, Gneisenaufstraße	3800	—	1400	800	—	—	500	—	2700	1100	
176	Forscheln, Stoffeler Straße	3000	—	1400	800	—	—	400	—	2600	400	
	Zulage v. 1. 4. 12 ab										250	
177	Forsthöfel, Oberrather Straße (Rath)	4100	—	1400	800	—	—	600	—	2800	1300	
178	Frank, Kirchfeldstraße	3750	—	1400	800	—	—	500	—	2700	1100	
179	Frank, Blücherstraße	2650	—	1400	800	—	—	300	—	2500	200	
180	Freßen, Höhenstraße	4025	—	1400	800	—	—	600	—	2800	1300	
181	Friedgen, Schillerstraße	3950	—	1400	800	—	—	600	—	2800	1300	
182	Fries, Helmholtzstraße, ev.	3600	—	1400	800	—	—	500	—	2700	900	
183	Fröhlich, Oberrather Straße (Rath)	3000	—	1400	800	—	—	400	—	2600	400	
	Zulage v. 1. 4. 12 ab										250	
184	Frohn, Sonnenstraße	3750	—	1400	800	—	—	500	—	2700	1100	
185	Fülbier, Helmholtzstraße, kath.	4800	—	1400	800	—	—	700	—	2900	1900	
186	Gadenholz, Grafenberg, ev.	3250	—	1400	800	—	—	400	—	2675	650	
	Zulage v. 1. 7. 12 ab							75			187	50
187	Geilenkeuser, Konfordiastraße	3600	—	1400	800	—	—	500	—	2700	900	
188	Geistert, Kirchfeldstraße	4540	—	1400	800	—	—	700	—	2900	1900	Eigener Haus- stand.
189	Gerhard, Nachener Straße, ev.	3637	50	1400	800	—	—	500	—	2700	900	
190	Geuen, Hilfsschule Hehestraße (Gerresheim)	4950	—	1400	800	300	—	700	—	3200	1900	
	Zu übertragen									535 365		

Pos.	Name und Bezeichnung der Schule	Statsjahr 1911		Statsjahr 1912					Zusammen	Bezüge aus der Ritters- zulagekasse für 1912	Bemer- kungen	Pos.	
		M	S	Grund- gehalt	Miet- entchä- digung	Amts- zulage	Orts- zulage	M					S
	Übertrag								535 365				
191	Geuter, Schönaustraße (Gerresheim)	—	—	1400	540	—	—	300	2240	200	Neue Stelle.	213	
192	Gießen, Pestalozzistraße	—	—	1400	800	—	—	300	2500	200	Neue Stelle.	214	
193	Glitz, Stodum	1890	—	1400	540	—	—	300	2240	—	4 anrechnungsfähige Dienstjahre.	215	
194	Göbel, Zitadellstraße	3187	50	1400	800	—	—	400	2600	650		216	
195	Golbach, Vierensfeld	2700	—	1400	800	—	—	300	2500	200		217	
196	Gorony, Blumenthalstraße . . .	3250	—	1400	800	—	—	400	2650	650		218	
197	Zulage v. 1. 10. 12 ab	2440	—	1400	800	—	—	300	2500	200		219	
198	Götting, Gerresheimer Straße .	2990	—	1400	540	—	—	400	2340	650		220	
199	Greven, Flurstraße	2440	—	1400	540	—	—	300	2340	200		221	
200	Zulage v. 1. 4. 12 ab	3000	—	1400	800	—	—	400	2600	400		222	
201	Groß, Joh., Mörjenbroich	3512	50	1400	800	—	—	500	2700	900		223	
202	Günnewig, Lanter St. (Oberkassel)	3540	—	1400	540	—	—	500	2440	1100		224	
203	Gaas, Aushilfslehrer	2240	—	1400	540	—	—	300	2240	—		225	
204	Gäfner, Ritterstraße	3000	—	1400	800	—	—	400	2600	400		226	
205	Halberkann, Schillerstraße . . .	—	—	1400	800	—	—	400	2600	400	Neue Stelle.	227	
206	Halpmann, Martinstraße	3062	50	1400	800	—	—	400	2600	650		228	
207	Hamacher, Kaiserswerther Straße	2700	—	1400	800	—	—	300	2525	200	Eigener Hausstand.	229	
208	Zulage v. 1. 1. 13 ab	3000	—	1400	800	—	—	25	2600	50		230	
209	Hans, Schönaustraße (Gerresheim)	3000	—	1400	800	—	—	400	2600	400		231	
210	Zulage v. 1. 10. 12 ab	3250	—	1400	800	—	—	400	2600	650		232	
211	Hartmann, Kirchfeldstraße . . .	3250	—	1400	800	—	—	400	2600	400		233	
212	Hatz, Schönaustraße (Gerresheim)	3000	—	1400	800	—	—	400	2600	400		234	
213	Hausen, Kürtenstraße	2040	—	1400	540	—	—	300	2240	—	Endgültig.	233	
214	Hecker, Gerresheimer Straße . .	2927	50	1400	540	—	—	400	2340	650		234	
	Zu übertragen								589 960				

Nof.	Name und Bezeichnung der Schule	Statsjahr 1911		Statsjahr 1912						Bezüge aus der Alters- zulageklasse für 1912	Bemer- kungen		
		Grund- gehalt		Miet- entschä- digung		Amts- zulage		Orts- zulage				Zusammen	
		M	S	M	S	M	S	M	S			M	S
	Übertrag										589 960		
213	Heger, Talstraße	4000	1400	—	—	—	—	700	—	2100	1900		
214	Heinen, Franklinstraße	2440	1400	540	—	—	—	300	—	2240	200		
215	Helmke, Hamm	2775	1400	800	—	—	—	400	—	2600	400		
216	Hemmelrath, Friedenstraße	3000	1400	800	—	—	—	400	—	2600	400		
217	Hemscheid, Morper Str. (Gerresch.)	3000	1400	800	—	—	—	400	—	2600	400		
218	Henseler, Höhenstraße	3250	1400	800	—	—	—	400	—	2625	650		
	Zulage v. 1. 1. 13 ab							25	—		62 50		
219	Henseling, Grafenberg	3000	1400	800	—	—	—	400	—	2600	400		
	Zulage v. 1. 10. 12 ab										125		
220	Herbrandt, Kanonierstraße	3000	1400	800	—	—	—	400	—	2600	400		
	Zulage v. 1. 10. 12 ab										125		
221	Hermanns, St., Neuffer Straße	4315	1400	540	—	—	—	700	—	2640	1900		
222	Herrmann, L., Köfner Straße	4800	1400	800	—	—	—	700	—	2900	1900		
223	Hermes, Gumbertstraße (Eller)	3340	1400	540	—	—	—	500	—	2440	900		
224	Heuser, Oberbiller Allee	3827 50	1400	540	—	—	—	400	—	2340	650		
225	Hilgers, Gumbertstraße (Eller)	4100	1400	800	—	—	—	600	—	2800	1300		
	Zulage v. 1. 4. 12 ab										200		
226	Hiß, Helmholzstraße, kath.	3000	1400	800	—	—	—	400	—	2600	400		
	Zulage v. 1. 10. 12 ab										125		
227	Hobrucker, Gumbertstraße	3250	1400	800	—	—	—	400	—	2600	650		
228	Hoffmann, Lambertusstraße	3000	1400	800	—	—	—	400	—	2600	400		
	Zulage v. 1. 10. 12 ab										125		
229	Holbeck, Scheidlingsmühle	2240	1400	540	—	—	—	300	—	2240	—		
	Zulage v. 1. 7. 12 ab										150		
230	Höllen, Bennhausen	—	1400	540	—	—	—	400	—	2340	400		Neue Stelle.
	Zulage v. 1. 10. 12 ab										125		
231	Holtgrave, Lindenstraße	3250	1400	800	—	—	—	400	—	2600	650		
232	Holz, Joh., I, Glockenstraße	3750	1400	800	—	—	—	500	—	2700	1100		
233	Holz, Joh., II, Hermannplatz	—	1400	800	—	—	—	300	—	2500	200		Neue Stelle.
234	Holz, Jos., Gneisenaustraße	3800	1400	800	—	—	—	500	—	2700	1100		
	Zu übertragen									645 925			

Pos.	Name und Bezeichnung der Schule	Etsjahr 1911		Etsjahr 1912					Bezüge aus der Alters- zulageklasse für 1912		Bemer- kungen	Pos
				Grund- gehalt	Miet- entschä- digung	Amts- zulage	Orts- zulage	Zusammen				
		₰	₰						₰	₰		
	Übertrag							645 925				
235	Holz, R., Neuffer Straße	3250	1400	800	—	400	2675	650				25
	Zulage v. 1. 7. 12 ab					75		187	50			
236	Holzschneider, Niederkassel . . .	2700	1400	800	—	300	2500	200				25
237	Hoppe, Flurstraße	3250	1400	800	—	400	2650	650				25
	Zulage v. 1. 10. 12 ab					50		125				
238	Horst, Brehmstraße	2440	1400	540	—	300	2315	200				26
	Zulage v. 1. 7. 12 ab					75		150				
239	Hoeber, Franklinstraße	2740	1400	540	—	400	2340	400				26
240	Hülben, Hildener Straße, kath. .	4800	1400	800	—	700	2900	1900				26
241	Hupperß, Stoffeler Straße . . .	3700	1400	800	—	500	2700	1100				26
242	Hürten, Franklinstraße	2700	1400	800	—	300	2575	200				26
	Zulage v. 1. 7. 12 ab					75		150				
243	Jäger, Konfordiastraße	—	1400	540	—	400	2340	400		Neue Stelle.		26
244	Jahns, Gumbertstraße (Eller). . .	3187 50	1400	800	—	400	2600	650				26
245	Jansen, A., Franklinstraße	3600	1400	800	—	500	2700	900				26
	Zulage v. 1. 7. 12 ab							150				
246	Jansen, L., Hamm	4100	1400	800	—	600	2800	1300				26
247	Jansen, W., Glockenstraße	2500	1400	800	—	300	2500	—				26
248	Japfe, Hehestraße (Gerresheim). .	2700	1400	800	—	300	2575	200				27
	Zulage v. 1. 7. 12 ab					75		150				
249	Jmdahl, Münsterstraße	4500	1400	800	—	600	2800	1700				27
250	Jmmans, Lambertusstraße	4800	1400	800	—	700	2900	1900				27
251	Jnhoven, Flehe	1890	1400	540	—	300	2240	—		Endgültig.		27
252	Jobst, Aderstraße	3512 50	1400	800	—	500	2700	900				27
253	Jordans, Martinstraße	3000	1400	800	—	400	2600	400				27
254	Jrmen, Grafenberg	3187 50	1400	800	—	400	2600	650				27
255	Jung, J., Höhenstraße	2740	1400	800	—	400	2600	400		Verheiratet.		27
256	Jung, P., Vierenfeld	2740	1400	540	—	400	2340	400				27
	Zu übertragen						702 875					

Pos.	Name und Bezeichnung der Schule	Statsjahr 1911	Statsjahr 1912						Bezüge aus der Alters- zulageklasse für 1912	Bemerkungen				
			Grund- gehalt		Miet- entschä- digung		Amts- zulage				Orts- zulage		Zusammen	
			M	S	M	S	M	S			M	S	M	S
	Übertrag										702 875			
257	Zürgens, Helmholtzstraße, ev. . .	2925	1400	800	—	—	400	—	—	2600	400	—	Verheiratet.	
258	Kaltheuner, Blumenthalstraße. . .	2340	1400	800	—	—	300	—	—	2500	200	—	Verheiratet.	
259	Kamphausen, Oberrather Straße Zulage v. 1. 4. 12 ab	3600	1400	540	—	—	300	—	—	2240	—	200	Früher Brodt.	
260	Kapell, Hamm	3250	1400	800	—	—	400	—	—	2600	650	—		
261	Kapp, Schillerstraße	3250	1400	800	—	—	400	—	—	2600	650	—		
262	Karhausen, Kreuzstraße	3800	1400	800	—	—	500	—	—	2700	1100	—		
263	Karwaszi, Talstraße	4800	1400	800	—	—	700	—	—	2900	1900	—		
264	Kayser, Jägerstraße	2240	1400	540	—	—	300	—	—	2240	—	—		
265	Kelzenberg, Kürtenstraße Zulage v. 1. 10. 12 ab	1890	1200	540	—	—	150	75	—	1965	—	—	4 anrechnungsfähige Dienstjahre.	
266	Kemper, Kaiserwerther Straße.	4800	1400	800	—	—	700	—	—	2900	1900	—		
267	Kempmann, Martinstraße	3250	1400	800	—	—	400	—	—	2600	650	—		
268	Kiesler, Nachener Straße.	2340	1400	540	—	—	300	—	—	2240	200	—		
269	Kircher, Kronprinzenstraße	4800	1400	800	—	—	700	—	—	2900	1900	—		
270	Klee, Jahnstraße Zulage v. 1. 1. 13 ab	3250	1400	800	—	—	400	25	—	2625	650	62 50		
271	Kleeblatt, Nachener Straße, ev. Zulage v. 1. 1. 13 ab	3600	1400	800	—	—	500	—	—	2700	900	50		
272	Klein, Joh., Lanter Str. Zulage v. 1. 4. 12 ab	2240	1400	540	—	—	300	—	—	2240	—	200		
273	Klein, D., I, Nachener Straße, ev. Zulage v. 1. 4. 12 ab	2740	1400	800	—	—	400	—	—	2600	400	250	Verheiratet.	
274	Klein, Otto, II, Blumenthalstraße Zulage v. 1. 1. 13 ab	2700	1400	800	—	—	400	25	—	2600	400	62 50	Früher Hoffmann.	
275	Kleinheidt, Höhenstraße	3250	1400	800	—	—	400	—	—	2625	650	—		
276	3000	1400	540	—	—	400	—	—	2340	—	—	Früher Meiß.	
277	Kniepen, Sonnenstraße Zulage v. 1. 10. 12 ab	4300	1400	800	—	—	600	—	—	2800	1500	100		
278	Köhler, Talstraße	4800	1400	800	—	—	700	—	—	2900	1900	—		
	Zu übertragen									759 290				

Pos.	Name und Bezeichnung der Schule	Statsjahr 1911		Statsjahr 1912						Bemerkungen		
		K	S	Grund- gehalt	Miet- entschä- digung	Amts- zulage		Orts- zulage			Zusammen	Bezüge aus der Hiers zulageklasse für 1912
						K	S	K	S			
	Übertrag									759 290		
279	Kohlhaß, Helmholzstraße, ev. . .	3512	50	1400	800	—	—	500	—	2700	900	
280	Koenen, Martinstraße	2600	—	1400	800	—	—	300	—	2500	200	
281	Konrad, Talstraße	3000	—	1400	800	—	—	400	—	2600	400	
	Zulage v. 1. 10. 12 ab										125	
282	Korsten, Hildener Str., ev. . . .	2740	—	1400	800	—	—	400	—	2600	400	Verheiratet.
283	Kortenhauß, Hehestr. (Gerressh.) .	2650	—	1400	800	—	—	300	—	2500	200	
284	Kottlid, Bendorferstr. (Gerresheim)	3840	—	1400	540	—	—	600	—	2540	1300	
	Zulage v. 1. 1. 13 ab										50	
285	Krakamp, Richardstraße (Eller) .	2440	—	1400	540	—	—	300	—	2340	200	
	Zulage v. 1. 4. 12 ab							100	—		200	
286	Krämer, W., Richardstraße (Eller)	2740	—	1400	800	—	—	400	—	2600	400	Verheiratet.
287	Krebbers, Sonnenstraße	2440	—	1400	540	—	—	300	—	2290	200	
	Zulage v. 1. 10. 12 ab							50	—		100	
288	Kreifelts, Gneisenaufstraße . . .	2700	—	1400	800	—	—	300	—	2500	200	
289	Kreischer, Nachener Straße, ev..	3250	—	1400	800	—	—	400	—	2600	650	
290	Kreiß, Schillerstraße	2625	—	1400	540	—	—	400	—	2340	400	
291	Kremer, J., Schillerstraße	3250	—	1400	800	—	—	400	—	2700	650	
	Zulage v. 1. 4. 12 ab							100	—		250	
292	Kremer, P., Höhenstraße	2440	—	1400	540	—	—	300	—	2340	200	
	Zulage v. 1. 4. 12 ab							100	—		200	
293	Krischer, Hermannplatz, Kn. . . .	4800	—	1400	800	—	—	700	—	2900	1900	
294	3250	—	1400	800	—	—	450	—	2650	—	Früher Pruchen.
295	Krüger, Fr., Zahnstraße	2700	—	1400	800	—	—	300	—	2525	200	
	Zulage v. 1. 1. 13 ab							25	—		50	
296	Krüger, D., Kirchfeldstr.	2240	—	1400	540	—	—	300	—	2240	—	
297	Krumeich, Friedenstraße	3600	—	1400	800	—	—	500	—	2700	900	
298	Krupp, Lancker Straße (Oberkassel)	3600	—	1400	800	—	—	500	—	2700	900	
	Zulage v. 1. 4. 12 ab										200	
299	Kuhaupt, Zahnstraße	2700	—	1400	800	—	—	300	—	2575	200	
	Zulage v. 1. 7. 12 ab							75	—		150	
300	Kuhlen, Helmholzstraße, ev. . . .	3600	—	1400	800	—	—	500	—	2700	900	
	Zu übertragen									815 430	—	

Nof.	Name und Bezeichnung der Schule	Statsjahr 1911		Statsjahr 1912						Bemerkungen	
		K	S	Grund- gehalt	Miet- entschä- digung	Amts- zulage	Orts- zulage	Zusammen	Bezüge aus der Alters- zulageklasse für 1912		
									K		S
	Übertrag							815 430			
301	Küpper, E., Schillerstraße . . .	3187	50	1400	800	—	400	2600	650		
302	Küppers, W., Färberstraße . . .	4200	—	1400	800	—	600	2800	1500		
303	Küster, Hilfsch. Werstener Dorfstr. Zulage v. 1. 1. 13 ab	3550	—	1400	800	300	400	2925	650		
304	Küstermann, Hildener Straße, ev.	2700	—	1400	540	—	300	2240	—	Früher Stellen.	
305	Ladmann, Hermannplatz, An. . . Zulage v. 1. 4. 12 ab	3250	—	1400	800	—	400	2700	650		
306	Lagemann, Lindenstraße	3750	—	1400	800	—	500	2700	1100		
307	Lamberti, Konfordiastraße	2440	—	1400	540	—	300	2240	200		
308	Laermann, Hub., Helmutstr. (Rath)	3187	50	1400	800	—	400	2600	650		
309	Laermann, Joh., Talsstraße	3800	—	1400	800	—	500	2700	1100		
310	Lange, Lindenstraße	4100	—	1400	800	—	600	2800	1300		
311	Lenz, Hilfschule Lindenstraße	3250	—	1400	800	300	400	2900	650		
312	Lejaar, Münsterstraße Zulage v. 1. 10. 12 ab	2240	—	1400	540	—	300	2240	—		
313	Leufgen, Glodenstraße Zulage v. 1. 10. 12 ab	2440	—	1400	800	—	300	2550	200		
314	Lettmann, Köhner Straße	—	—	1400	540	—	300	2240	—	Neue Stelle.	
315	Lieferh, Friedenstraße	3000	—	1400	800	—	400	2600	400		
316	Liese, Ritterstraße	3250	—	1400	800	—	400	2600	650		
317	Lizenberger, Oberrather Straße	4400	—	1400	800	—	600	2800	1700		
318	3800	—	1400	800	—	400	2600	—	Früh. Lohmer.	
319	Longerich, Zitadellstraße	4800	—	1400	800	—	700	2900	1900		
320	Loogen, Martinstraße	2440	—	1400	540	—	300	2240	200		
321	Loskyll, Werstener Feld	2740	—	1400	540	—	400	2340	400		
322	Lottsiepen, Rettmanner Str., An. Zulage v. 1. 7. 12 ab	—	—	1400	540	—	300	2240	—	Neue Stelle.	
	Zu übertragen							871 985	150		

Pos.	Name und Bezeichnung der Schule	Statsjahr 1911		Statsjahr 1912						Bemerkungen	Pos.		
		M	S	Grund- gehalt	Miet- ent- schä- digung	Amts- zulage	Orts- zulage	Zusammen	Bezüge aus der Miet- zulagefälle für 1912				
									M			S	
	Übertrag								871 985				
323	Loup, Helmholzstraße, kath. . . . Zulage v. 1. 7. 12 ab	3000		1400	800	—	400	2600	400	187	50		345
324	Lück, Niederkassel Zulage v. 1. 1. 13 ab	3600		1400	800	—	500	2700	900	50			346
325	Maase, Franklinstraße	4800		1400	800	—	700	2900	1900				347
326	Maibücher, Mettmanner Str. . . .	2440		1400	540	—	300	2240	200				348
327	Martin, Jahnstraße	4300		1400	800	—	600	2800	1500				349
328	Maßing, Hermannplatz	3000		1400	800	—	400	2600	400				350
329	Matthay, Kalkumer Straße (Unterrath) Zulage v. 1. 4. 12 ab	2800		1400	—	—	500	1900	900	200			351
330	4025		1400	800	—	400	2600	—			Früher Maßerath.	352
331	Mayntz, Färberstraße Zulage v. 1. 7. 12 ab	2440		1400	540	—	300	2315	200	150			353
332	Meiners, J., Brehmstraße Zulage v. 1. 1. 13 ab	3800	50	1400	800	—	500	2725	1100	50			354
333	Meiners, D., Brehmstraße	3600		1400	800	—	500	2700	900				355
334	Meng, Schönaustr. (Gerresheim) Zulage v. 1. 10. 12 ab	3000		1400	800	—	400	2600	400	125			356
335	Mertens, Schönaustr. (Gerresch.)	3600		1400	800	—	500	2700	900				357
336	Meurer, Lierenfeld Zulage v. 1. 10. 12 ab	2440		1400	540	—	300	2290	200	100			358
337	Meuser, Werstener Dorfstraße . .	4100		1400	800	—	600	2800	1300				359
338	2900		1400	540	—	400	2340	—			Früher Meves.	360
339	Meves, Fr., Siemensstraße	3000		1400	800	—	400	2600	400				361
340	Meyer, A., Blumenthalstraße . . .	2440		1400	540	—	300	2240	200				362
341	Meyer, D., Ackerstraße	3000		1400	800	—	400	2600	400				363
342	Meyer, W., Wersten, ev.	2440		1400	800	—	300	2500	200			Verheiratet.	364
343	Moß, Eller Straße	2440		1400	540	—	300	2240	200				365
344	3600		1400	800	—	400	2600	—			Früher Mölich.	366
	Zu übertragen							927 575					

Nof.	Name und Bezeichnung der Schule	Statsjahr 1911		Statsjahr 1912						Bemerkungen	
		M	S	Grund- gehalt	Miet- entschä- digung	Amts- zulage	Orts- zulage	Zusammen	Bezüge aus der Alters- zulagekasse für 1912		
									M		S
	Übertrag								927 575		
345	Mones, Kaiserswerther Straße .	4800	1400	800	—	—	700	—	2900	1900	
346	Mühlenbruch, Morper Straße . (Gerresheim)	3062	50 1400	800	—	—	400	—	2600	650	
347	Müller, F., Schönaufstr. (Gerresh.)	2850	1400	800	—	—	400	—	2600	400	
348	Müller, G., Flurstraße	3425	1400	800	—	—	500	—	2700	900	
349	Müllers, S., Vierenfeld	2740	1400	540	—	—	400	—	2340	400	
350	Müller, Joh., I., Hilfsschule, Wett- manner Str., Zulage v. 1. 7. 12 ab	4400	1400	800	300	—	600	—	3100	1300	
351	Müller, Joh., II, Eller Straße .	3875	1400	800	—	—	600	—	2800	1300	
352	Müller, Jof., Sennestraße	4500	1400	800	—	—	600	—	2800	1700	
353	Müller, Rud., Nachener Str., kath. Zulage v. 1. 7. 12 ab	2440	1400	540	—	—	300	75	2315	200	
354	Mundhenf, Brehmstraße	4250	1400	800	—	—	600	—	2800	1500	
355	Münch, Färberstraße, kath. Zulage v. 1. 1. 13 ab	2700	1400	800	—	—	300	25	2525	200	
356	Napp, Kölner Straße	3600	1400	540	—	—	300	—	2240	200	früher Stopsch.
357	Neder, Heerdter Sandberg (Oberf.)	3587	50 1400	800	—	—	500	—	2700	900	
358	Nellessen, Kronprinzenstraße . .	3337	50 1400	800	—	—	500	—	2700	900	
359	Nicolini, Heerdter Landstr. (Heerd)	2440	1400	800	—	—	300	—	2500	200	
360	Niedheid, Lindenstraße	4800	1400	800	—	—	700	—	2900	1900	
361	Nierhoff, Heerdter Sandb. (Oberf.)	2650	1400	800	—	—	300	—	2500	200	
362	Nießen, Franklinstraße Zulage v. 1. 10. 12 ab	4500	1400	800	—	—	600	50	2850	1700	
363	Nikolai, Mörsenbroich	2440	1400	540	—	—	300	—	2240	200	
364	Niles, Nachener Straße, kath. . .	3062	50 1400	800	—	—	400	—	2600	650	
365	Nolte, Ritterstraße Zulage v. 1. 7. 12 ab	3250	1400	800	—	—	400	75	2675	650	
366	Nürnberg, Kürtenstr. (Unterrath)	2740	1400	540	—	—	400	—	2340	400	
	Zu übertragen								985 300		

Pos.	Name und Bezeichnung der Schule	Statsjahr 1911		Statsjahr 1912						Bezüge aus der Alters- zulagekasse für 1912		Bemer- kungen	Pos.		
		Grund- gehalt		Miet- entschä- digung		Amts- zulage		Orts- zulage		Zusammen					
		M	S	M	S	M	S	M	S	M	S			M	S
	Übertrag									985	300				
367	Rußbaum, Schönaufstraße . . .	—	—	1400	—	540	—	—	300	2240	—	200	—	Neue Stelle.	388
368	Dchel, Nachener Straße, ev. . .	3125	—	1400	—	800	—	—	400	2600	—	650	—		390
369	Dhlesz, Benderstr., ev. (Gerressh.) Zulage v. 1. 10. 12 ab . . .	3250	—	1400	—	800	—	—	400	2650	—	650	—		391
370	Dnnen, Hildener Straße, ev. . .	3062	50	1400	—	800	—	—	400	2600	—	650	—		392
371	Destreicher, Kronprinzenstraße . .	4800	—	1400	—	800	—	—	700	2900	—	1900	—		393
372	Orth, Wersten, ev. Zulage v. 1. 1. 13 ab	3000	—	1400	—	540	—	—	300	2240	—	—	—	Früher Terbrüggen.	394
373	Otten, Kalkumer Straße	—	—	1400	—	540	—	—	300	2240	—	200	—	Neue Stelle.	395
374	Ottersbach, Lanter Straße	2340	—	1400	—	800	—	—	300	2500	—	200	—		396
375	Overmann, Franklinstraße	4800	—	1400	—	800	—	—	700	2900	—	1900	—		397
376	3250	—	1200	—	560	—	—	200	1960	—	—	—	Früher Pabst. In Lehrerin- stelle umge- wandelt.	398
377	Paechtel, Konfordiastraße Zulage v. 1. 4. 12 ab	2440	—	1400	—	540	—	—	300	2340	—	200	—		399
378	Palenberg, Pestalozzistr. (Heerdt) Zulage v. 1. 1. 13 ab	3250	—	1400	—	800	—	—	400	2625	—	650	—		400
379	Pankow, Blücherstraße Zulage v. 1. 10. 12 ab	3250	—	1400	—	800	—	—	400	2650	—	650	—		401
380	Patron, Kanonierstraße	3062	50	1400	—	800	—	—	400	2600	—	650	—		402
381	Pauen, Schönaustr. (Gerresheim) Zulage v. 1. 7. 12 ab	3250	—	1400	—	800	—	—	400	2675	—	650	—		403
382	Peez, Hildener Straße, kath. . . . Zulage v. 1. 10. 12 ab	4500	—	1400	—	800	—	—	600	2850	—	1700	—		404
383	Pelzer, A., Lanter Straße	3000	—	1400	—	800	—	—	400	2600	—	400	—		405
384	Pelzer, M., Mettmanner Straße . . .	3000	—	1400	—	800	—	—	400	2600	—	400	—		406
385	Pepatz, Bennhausen	2700	—	1400	—	800	—	—	300	2500	—	—	—	Früh. Albrecht.	407
386	Peters, A., Gneisenaufstraße . . .	3250	—	1400	—	800	—	—	400	2600	—	650	—		408
387	Peters, C., Helmholzfstraße, kath.	3800	—	1400	—	800	—	—	500	2700	—	1100	—		409
388	Peters, Th., Siemensstraße	3540	—	1400	—	540	—	—	500	2440	—	1100	—		410
	Zu übertragen									1 041	310				

Pos.	Name und Bezeichnung der Schule	Statsjahr 1911		Statsjahr 1912						Bemerkungen			
		Grund- gehalt		Miet- entschä- digung		Amts- zulage		Orts- zulage		Zusammen		Bemerkungen	
		M	S	M	S	M	S	M	S	M	S		
	Übertrag									1 041 310			
389	Rid, Kürtenstraße (Unterrath) . Zulage v. 1. 7. 12 ab	3250	—	1400	—	800	—	—	400	—	2675	650	
390	Plaum, Gneisenaufstraße	3000	—	1400	—	800	—	—	400	—	2600	400	
391	Poster, Zitadellstraße	4100	—	1400	—	800	—	—	600	—	2800	1300	
392	Purrio, Zitadellstraße	3875	—	1400	—	800	—	—	600	—	2800	1300	
393	Rehrmann, Helmutstraße (Kath)	2850	—	1400	—	800	—	—	400	—	2600	400	
394	Reinhard, Mettmanner Straße .	3250	—	1400	—	800	—	—	400	—	2600	650	
395	Reinke, Hilfsschule Stoffeler Str. Zulage v. 1. 4. 12 ab	3800	—	1400	—	800	—	300	500	—	3100	1100	
396	4800	—	1400	—	800	—	—	400	—	2600	—	Früher Reinob.
397	Reuschenberg, Hilfsschule (Eller).	4100	—	1400	—	800	—	300	500	—	3000	1100	
398	Reuter, Martinstraße	2240	—	1400	—	540	—	—	300	—	2240	—	
399	Rid, Hermannplatz	4450	—	1400	—	800	—	—	600	—	2800	1700	
400	Rodehüser, Franklinstraße . . .	—	—	1400	—	800	—	—	400	—	2600	400	Neue Stelle.
401	Rohe, Lambertusstraße Zulage v. 1. 7. 12 ab	2440	—	1400	—	540	—	—	300	—	2315	200	
402	Rohler, Unterrather Straße . . . Zulage v. 1. 10. 12 ab	—	—	1400	—	800	—	—	300	—	2500	150	Neue Stelle.
403	Romanowsky, Stoffeler Straße	3000	—	1400	—	800	—	—	400	—	2600	400	
404	Römer, Hilfsschule Stoffeler Str.	2925	—	1400	—	800	—	300	400	—	2900	400	
405	Röper, Helmholtzstraße, kath. . .	3000	—	1400	—	800	—	—	400	—	2600	400	
406	Rosenberg, Helmholtzstraße, kath.	3250	—	1400	—	800	—	—	400	—	2600	650	
407	Röttger, Jägerstraße (Eller) . . .	3800	—	1400	—	800	—	—	500	—	2700	1100	
408	Rudolph, Hildener Straße, kath.	2440	—	1400	—	540	—	—	300	—	2240	200	
409	Ruhrmann, Hermannplatz	2440	—	1400	—	540	—	—	300	—	2240	200	
410	Rüllenrath, Franklinstraße . . .	3540	—	1400	—	800	—	—	400	—	2600	650	Früher Jorissen.
	Zu übertragen										1 099 020		

Noj.	Name und Bezeichnung der Schule	Statsjahr 1911	Statsjahr 1912						Bezüge aus der Alters- zulageklasse für 1912	Bemer- kungen	Noj.				
			Grund- gehalt		Miet- entschä- digung		Amts- zulage					Orts- zulage		Zusammen	
			M	S	M	S	M	S				M	S	M	S
	Übertrag										1 099 020				
411	Runge, Zahnstraße	3000	1400	800	—	—	400	—	—	2600	400			433	
412	Rupp, Blücherstraße	3765	1400	540	—	—	600	—	—	2540	1300			434	
413	Rüttgers, Ackerstraße	3250	1400	800	—	—	400	—	—	2625	650			435	
	Zulage v. 1. 1. 13 ab						25	—	—		62	50			
414	Saddeler, Hildener Straße, kath.	3250	1400	800	—	—	400	—	—	2650	650			436	
	Zulage v. 1. 10. 12 ab						50	—	—		125				
415	Sartorius, Gerresheimer Straße	4025	1400	800	—	—	600	—	—	2800	1300			437	
416	Sasse, Hafenvall	3000	1400	800	—	—	400	—	—	2600	400			438	
	Zulage v. 1. 4. 12 ab							—	—		250				
417	Sauer, Kirchfeldstraße	3600	1400	800	—	—	500	—	—	2700	900			439	
	Zulage v. 1. 4. 12 ab							—	—		200				
418	Schäfer, Herm., Werstener Dorfstr.	2990	1400	540	—	—	400	—	—	2340	650			440	
419	Schaefers, Heinr., Bennishausen .	3000	1400	800	—	—	400	—	—	2600	400			441	
	Zulage v. 1. 7. 12 ab							—	—		187	50			
420	Schaps, Richardstraße (Eller) . .	4100	1400	800	—	—	600	—	—	2800	1300			442	
	Zulage v. 1. 1. 13 ab							—	—		50				
421	Schab, Kaiserswerther Straße . .	3600	1400	800	—	—	500	—	—	2700	900			443	
	Zulage v. 1. 4. 12 ab							—	—		200				
422	Schawach, Lierenfeld, ev.	4200	1400	800	100	—	600	—	—	2900	1300			444	
	Zulage v. 1. 10. 12 ab							—	—		100				
423	Schiffers, Richardstraße (Eller) .	3425	1400	800	—	—	500	—	—	2700	900			445	
424	Schlenger, Färberstraße	2740	1400	540	—	—	400	—	—	2340	400			446	
	Zulage v. 1. 7. 12 ab							—	—		187	50			
425	Schlieper, Gerresheimer Straße	4800	1400	800	—	—	700	—	—	2900	1900			447	
426	Schmalohr, Gerresheimer Straße	4240	1400	540	—	—	600	—	—	2540	1700			448	
427	Schmid, Konfordiastraße	3000	1400	800	—	—	400	—	—	2600	400			449	
	Zulage v. 1. 7. 12 ab							—	—		187	50			
428	Schmitz, K., Sonnenstraße	3187 50	1400	800	—	—	400	—	—	2600	650			450	
429	Schmitz, L., Siemensstraße . . .	3250	1400	800	—	—	400	—	—	2600	650			451	
430	Schmitz, M., Mettmanner Str., kath.	2340	1400	540	—	—	300	—	—	2240	200			452	
431	Schmitz, Pet., I, Flurstraße . . .	3250	1400	800	—	—	400	—	—	2675	650			453	
	Zulage v. 1. 7. 12 ab						75	—	—		187	50			
432	Schmitz, Pet., II, Schönaustraße (Gerresheim)	3250	1400	800	—	—	400	—	—	2600	650			454	
	Zu übertragen									1 156 670					

Fol.	Name und Bezeichnung der Schule	Statsjahr 1911	Statsjahr 1912					Zusammen	Bezüge aus der Alters- zulageklasse für 1912		Bemer- kungen	
			Grund- gehalt	Miet- entschä- digung	Amts- zulage	Orts- zulage	K		S	K		S
	Übertrag							1 156 670				
433	Schmitz, W., I., Richardstr. (Eller) Zulage v. 1. 7. 12 ab	3000	1400	800			400	2600	400			
434	Schmitz, W., II, Kalkumer Straße (Rath)	3540	1400	540			500	2440	1100			
435	Schmitz, K., Lambertusstraße .	4100	1400	800			600	2800	1300			
436	Schneider, S., Hermannplatz . .	3250	1400	800			400	2600	650			
437	Schneider, W., Bismarckstraße .	3000	1400	800			400	2600	400			
438	Schnorrenberg, Sonnenstraße . .	2927 50	1400	540			400	2340	650			
439	Schreckenber, Mettmanner Str. Zulage v. 1. 10. 12 ab	4300	1400	800			600	2800	1500			
440	Schrenk, Lindenstraße	3062 50	1400	800			400	2600	650			
441	Schroeder, Neuffer Straße	4800	1400	800			700	2900	1900			
442	Schulte, F., Mettmanner Straße	4800	1400	540			300	2240			Früher Küinshammer.	
443	Schulte, H., Unterrather Straße .	2925	1400	800			400	2600	400			
444	Schumacher, Blumenthalstr. . . .	2850	1400	800			400	2600	400			
445	Schunka, Hildener Straße, ev. . .	3000	1400	800			400	2600	400			
446	Schürmann, Lindenstraße	3250	1400	800			400	2675	650			
447	Schwartzmann, Oberlörich	3400	1400			100	600	2100	1300			
448	Schwartz, Oberbiller Allee	3250	1400	800			400	2600	650			
449	Schwenf, Helmholzstraße, ev. . .	4800	1400	800			700	2900	1900			
450	Sehr, Helmutstraße (Rath)	3250	1400	800			400	2625	650			
451	Sieburg, Siemensstraße	3000	1400	800			400	2600	400			
452	Siegwart, Mettmanner Straße . .	—	1400	800			500	2700	900		Neue Stelle.	
453	Siepen, Werstener Dorfstraße . .	4100	1400	800			600	2800	1300			
454	Simons, Hilfsschule Gneisenaufstr. Zulage v. 1. 10. 12 ab	3300	1400	800		300	400	2900	400			
	Zu übertragen							1 214 290	125			

Pos.	Name und Bezeichnung der Schule	Statsjahr 1911		Statsjahr 1912						Bemerkungen		
		Grund- gehalt		Miet- entschä- digung		Amts- zulage		Orts- zulage			Zusammen	Bezüge aus der Alters- zulage- tabelle für 1912
		₰	₰	₰	₰	₰	₰	₰	₰			
	Übertrag									1 214 290		
455	Soffte, Hafenwall	2440	1400	540	—	—	300	—	—	2240	200	
456	Sorgnit, Lambertusstraße	4500	1400	800	—	—	600	—	—	2900	1700	
	Zulage v. 1. 4. 12 ab						100	—	—	—	200	
457	Spidernagel, Ackerstraße	3125	1400	800	—	—	400	—	—	2600	650	
458	Spieß, Werstener Dorfstraße . .	4300	1400	800	—	—	600	—	—	2800	1500	
	Zulage v. 1. 4. 12 ab						—	—	—	—	200	
459	Sprung, Siemensstraße	3250	1400	800	—	—	400	—	—	2600	650	
460	Stahl, Kronprinzenstraße	3340	1400	540	—	—	500	—	—	2440	900	
	Zulage v. 1. 7. 12 ab						—	—	—	—	150	
461	Stammen, Werstener Dorfstraße	2990	1400	540	—	—	400	—	—	2415	650	
	Zulage v. 1. 7. 12 ab						75	—	—	—	187 50	
462	Stedem, Mettmanner Straße . .	3600	1400	800	—	—	500	—	—	2700	900	
463	Steffen, Blumenthalstraße	2850	1400	800	—	—	400	—	—	2600	400	
464	Steimel, Hermannplatz, Knaben	3000	1400	800	—	—	400	—	—	2600	400	
465	Steinberg, Gumbertstraße (Eller)	3540	1400	540	—	—	500	—	—	2515	1100	
	Zulage v. 1. 7. 12 ab						75	—	—	—	150	
466	Steinriede, Friedenstraße	4800	1400	800	—	—	700	—	—	2900	1900	
467	Stevess, Hildener Straße	3250	1400	800	—	—	400	—	—	2600	650	
468	Stolze, Stoffeler Straße	2700	1400	800	—	—	300	—	—	2500	200	
469	Straeten, Neußer Straße	3000	1400	800	—	—	400	—	—	2600	400	
	Zulage v. 1. 10. 12 ab						—	—	—	—	125	
470	Stratmann, Nachener Straße, ev.	3800	1400	800	—	—	500	—	—	2700	1100	
471	Strauch, Morper Straße	2700	1400	800	—	—	300	—	—	2500	200	
	(Gerresheim)											
472	3600	1200	560	—	—	200	—	—	1960	—	Früh. Strelow. In Lehrerin- stelle umge- wandelt.
473	Strenger, Venderstr. (Gerresh.)	3425	1400	800	—	—	500	—	—	2700	900	
474	Striewe, Lennestraße	4400	1400	800	—	—	600	—	—	2800	1700	
475	Stumpen, Zitadellstraße	3800	1400	800	—	—	500	—	—	2800	1100	
	Zulage v. 1. 4. 12 ab						100	—	—	—	200	
476	Theisen, L., Pestalozzistr. (Heerdt)	3250	1400	800	—	—	400	—	—	2600	650	
	Zu übertragen									1 271 360		

Pos.	Name und Bezeichnung der Schule	Statsjahr 1912										Bemerkungen			
		Statsjahr 1911		Grund- gehalt		Miet- entschä- digung		Amts- zulage		Orts- zulage			Zusammen		Bezüge aus der Alters- zulagekasse für 1912
		₰	₰	₰	₰	₰	₰	₰	₰	₰	₰		₰	₰	
	Übertrag											1 271 360	—		
477	Theisen, P., Zitadellstraße . . .	3187	50	1400	—	800	—	—	—	400	—	2600	650		
478	Thelen, Siemensstraße	2700	—	1400	—	800	—	—	—	300	—	2500	200		
479	Thiel, Kölner Straße	4800	—	1400	—	800	—	—	—	700	—	2900	1900		
480	Thomassen, Hermannplatz, Kn. . .	3425	—	1400	—	800	—	—	—	500	—	2700	900		
481	von der Thüsen, Konfordiastraße	3337	50	1400	—	800	—	—	—	500	—	2700	900		
482	Tigges, Mettmanner Straße . . .	2240	—	1400	—	800	—	—	—	400	—	2600	650	Früher H. Wechem.	
483	Tummes, Blücherstraße	—	—	1400	—	800	—	—	—	400	—	2600	400	Neue Stelle.	
484	Tüllmann, Münsterstraße	3062	50	1400	—	800	—	—	—	400	—	2600	650		
485	Ufer, Jägerstraße (Eller)	3250	—	1400	—	800	—	—	—	400	—	2600	650		
486	Ulsmann, Lindenstraße, Kn. . . .	4100	—	1400	—	800	—	—	—	600	—	2800	1300		
	Zulage v. 1. 4. 12 ab												200		
487	Urhahn, Ackerstraße	3600	—	1400	—	800	—	—	—	500	—	2700	900		
488	Vaßen, Mettmanner Str.	2850	—	1400	—	800	—	—	—	400	—	2600	400		
489	Vitz, Benderstraße	3000	—	1400	—	800	—	—	—	400	—	2600	400		
490	Vollenborn, Morper Straße	3250	—	1400	—	800	—	—	—	400	—	2625	650		
	(Gerresheim). Zulage v. 1. 1. 13 ab									25	—		62	50	
491	Vollbach, Richardstraße	2990	—	1400	—	800	—	—	—	400	—	2600	650	Verheiratet.	
492	Voß, Hilfsschule Kreuzstraße . .	4200	—	1400	—	800	—	300	—	600	—	3100	1500		
493	Wahl, Lambertusstr.	3800	—	1400	—	800	—	—	—	500	—	2700	1100		
494	Weber, G., Helmholtzstraße, ev. . .	3840	—	1400	—	540	—	—	—	600	—	2540	1300		
495	Weber, J., Kanonierstraße	3800	—	1400	—	800	—	—	—	500	—	2750	1100		
	Zulage v. 1. 10. 12 ab									50	—		100		
496	Weber, K., Mörsenbroich	3600	—	1400	—	800	—	—	—	500	—	2700	900		
	Zulage v. 1. 1. 13 ab												50		
497	Weeting, Gneisenaufstraße	2550	—	1400	—	800	—	—	—	300	—	2500	200		
498	Wehn, Flurstraße	3000	—	1400	—	800	—	—	—	400	—	2600	400		
	Zu übertragen											1 329 975	—		

Pos.	Name und Bezeichnung der Schule	Statsjahr 1911	Statsjahr 1912						Bezüge aus der Alters- zulageklasse für 1912	Bemer- kungen					
			Grund- gehalt		Miet- entschä- digung		Amts- zulage				Orts- zulage		Zusammen		
			₰	₰	₰	₰	₰	₰			₰	₰	₰	₰	
	Übertrag									1 329 975					
499	Wehner, Franz, Ludenberg. Zulage v. 1. 7. 12 ab.	3000	—	1400	—	800	—	—	—	400	—	2600	—	400	
500	Wehner, Herm., Münsterstraße . . Zulage v. 1. 10. 12 ab	2440	—	1400	—	800	—	—	—	300	—	2550	—	200	Eigener Haus- stand.
501	Wehner, Hugo, II, Vennestraße . .	2340	—	1400	—	540	—	—	—	300	—	2240	—	200	
502	Weischenberg, Schillerstraße . . .	4350	—	1400	—	800	—	—	—	600	—	2800	—	1700	
503	Weiser, Gerresheimer Straße . . . Zulage v. 1. 10. 12 ab	3000	—	1400	—	800	—	—	—	400	—	2600	—	400	
504	Wendel, Nachener Straße, kath.	3800	—	1400	—	800	—	—	—	500	—	2700	—	1100	
505	Wessel, Sonnenstraße Zulage v. 1. 4. 12 ab	2440	—	1400	—	540	—	—	—	300	—	2340	—	200	
506	Westerkamp, Blumenthalstraße . . Zulage v. 1. 4. 12 ab	3000	—	1400	—	800	—	—	—	400	—	2600	—	400	
507	Westphal, Hehestr. (Gerresheim)	3950	—	1400	—	800	—	—	—	600	—	2800	—	1300	
508	Weyer, Werstener Feld	2590	—	1400	—	540	—	—	—	400	—	2340	—	400	
509	Wiesen, Franz, Stoffeler Straße Zulage v. 1. 10. 12 ab	4800	—	1400	—	540	—	—	—	300	—	2240	—	—	Früh. Vorpaß.
510	Wiesen J., Oberbiller Allee	2590	—	1400	—	540	—	—	—	400	—	2340	—	400	
511	Wilberg, Morper Straße (Gerresh.)	3000	—	1400	—	800	—	—	—	400	—	2600	—	400	
512	Willems, Lanfer Str. (Oberkassel)	3337	50	1400	—	800	—	—	—	500	—	2700	—	900	
513	Winternheim, Lindenstraße	2240	—	1400	—	540	—	—	—	300	—	2240	—	—	
514	Witz, K., Ritterstraße Zulage v. 1. 4. 12 ab	4300	—	1400	—	800	—	—	—	600	—	2800	—	1500	
515	Wolf, Kreuzstraße (Hilfsschule) . .	2240	—	1400	—	800	—	—	—	300	—	2500	—	—	Eigener Haus- stand.
516	Wolters, Scheidlingsmühle	4550	—	1400	—	800	—	100	—	600	—	2900	—	1700	
517	Wulf, Ritterstraße	3250	—	1400	—	800	—	—	—	400	—	2600	—	650	
518	Zaum, Hildener Straße, ev.	3000	—	1400	—	800	—	—	—	400	—	2600	—	400	
519	Zech, Hamm	4300	—	1400	—	800	—	—	—	600	—	2800	—	1500	
520	Zöllner, Himmelgeist	3337	50	1400	—	800	—	—	—	500	—	2700	—	900	
	Zu übertragen											1 386 565			

Nof.	Name und Bezeichnung der Schule	Statsjahr 1911	Statsjahr 1912						Bezüge aus der Ritters- zulageklasse für 1912	Bemer- kungen				
			Grund- gehalt		Miet- entschä- digung		Amts- zulage				Orts- zulage		Zusammen	
			M	S	M	S	M	S			M	S	M	S
	Übertrag										1 386 565			
521	Zopp, Kreuzstraße	3000	1400	800	—	—	400	—	—	2600	400			
522	—	1400	800	—	—	400	—	—	2600	—			Neue Stelle.
523	—	1400	800	—	—	400	—	—	2600	—			Neue Stelle.
524	—	1400	540	—	—	400	—	—	2340	—			Neue Stelle.
525	—	1400	800	—	—	400	—	—	2600	—			Neue Stelle.
	d) Lehrerinnen.													
526	von Abbema, Jahnstraße	3410	1000	560	—	—	100	—	—	1660	—			Einstweilig. Früher 361ng.
527	Abendroth, Blumenthalstraße . .	1960	1200	560	—	—	200	—	—	1960	—			Früher Vorgset.
528	Zulage v. 1. 7. 12 ab										75			
528	Abraham, Flehe	2210	1200	560	—	—	250	—	—	2010	200			
529	Zulage v. 1. 4. 12 ab										150			
529	Abers, Flurstraße	3410	1200	560	—	—	400	—	—	2160	1250			
530	Ahlbrand, Martinstraße	2060	1200	560	—	—	200	—	—	1997 50	100			
	Zulage v. 1. 7. 12 ab										75			
531	Aistermann, Siemensstraße . . .	2060	1200	560	—	—	200	—	—	1997 50	100			
	Zulage v. 1. 7. 12 ab										75			
532	Aldorf, Schillerstraße	3060	1200	560	—	—	350	—	—	2110	950			
533	Arand, A., Ritterstraße	2360	1200	560	—	—	250	—	—	2010	350			
534	Arand, M., Gneifenaufstraße . . .	2060	1200	560	—	—	200	—	—	1960	100			
535	Arand, E., Haushaltungsschule Lindenstraße	1660	1100	560	—	—	—	—	—	1660	—			
536	Bach, Hilfsschule Friedenstraße .	2410	1200	560	—	200	250	—	—	2210	200			
537	Bach, Hermannplatz	1660	1200	560	—	—	200	—	—	1960	—			Endgültig.
538	Bachhaus, Flurstraße	2597 50	1200	560	—	—	300	—	—	2060	650			
539	Ballhorn, Schönaufstraße	—	1000	560	—	—	100	—	—	1660	—			Einstweilig. Neue Stelle.
540	Baltes, Höhenstraße	1960	1200	560	—	—	200	—	—	1960	—			
	Zulage v. 1. 4. 12 ab										100			
	Zu übertragen									1 428 680				

Pos.	Name und Bezeichnung der Schule	Statsjahr 1911	Statsjahr 1912						Bezüge aus der Alters- zulagekasse für 1912	Bemer- kungen					
			Grund- gehalt		Miet- entschä- digung		Amts- zulage				Orts- zulage		Zusammen		
			ℳ	₰	ℳ	₰	ℳ	₰			ℳ	₰	ℳ	₰	ℳ
	Übertrag											1 428 680	—		
541	Bechem, S., Franklinstraße . . . Zulage v. 1. 7. 12 ab . . .	2710	—	1200	—	560	—	—	—	300	—	2097	50	650	—
542	Bechem, B., Schillerstraße . . .	2560	—	1200	—	560	—	—	—	300	—	2060	—	500	—
543	Bechen, A., Mettmanner Straße	1660	—	1000	—	560	—	—	—	100	—	1660	—	—	Einstweilig.
544	Beder, M., Hildener Straße, ev.	2060	—	1200	—	560	—	—	—	200	—	1960	—	100	—
545	Beder, L., Hilfsch. Stoffeler Str.	2485	—	1200	—	560	—	200	—	250	—	2210	—	350	—
546	van Beed, Stoffeler Straße . .	2247	50	1200	—	560	—	—	—	250	—	2010	—	350	—
547	Beese, Lindenstraße Zulage v. 1. 10. 12 ab . . .	2060	—	1200	—	560	—	—	—	200	—	1985	—	100	—
548	Beißel, E., Sonnenstraße . . .	2597	50	1200	—	560	—	—	—	300	—	2060	—	650	—
549	Beißel, Th., Helmholzstraße . .	2285	—	1200	—	560	—	—	—	250	—	2010	—	350	—
550	Benoît, Niederkassel	1960	—	1000	—	560	—	—	—	100	—	1660	—	—	Einstweilig. Früher E. Schmitz.
551	Benzrath, Benderstraße	1660	—	1000	—	560	—	—	—	100	—	1660	—	—	Einstweilig.
552	vom Berg, Schönaustr. (Gerresh.)	2947	50	1200	—	560	—	—	—	350	—	2110	—	950	—
553	Berger, E., Haushaltungsschule Franklinstraße	—	—	1000	—	560	—	—	—	—	—	1560	—	—	Einstweilig. Neue Stelle.
554	Bethan, Talstraße	1960	—	1200	—	560	—	—	—	200	—	1960	—	—	—
555	Bettenworth, Gumbertstr. (Eller)	1960	—	1200	—	560	—	—	—	200	—	1960	—	—	—
556	Bielert, Hafenvall	2322	50	1200	—	560	—	—	—	250	—	2010	—	350	—
557	Bierwirth, A., Kanonierstraße .	1985	—	1200	—	560	—	—	—	200	—	1960	—	100	—
558	Bierwirth, B., Kanonierstraße . Zulage v. 1. 10. 12 ab . . .	2060	—	1200	—	560	—	—	—	200	—	1985	—	100	—
559	Bierwirth, M., Münsterstraße .	1960	—	1200	—	560	—	—	—	200	—	1960	—	—	—
560	Blum, Haushaltungsschule Färberstraße	—	—	1000	—	560	—	—	—	—	—	1560	—	—	Einstweilig. Neue Stelle.
561	Blumenröder, Lindenstraße . .	1960	—	1200	—	560	—	—	—	200	—	1960	—	—	—
	Zu übertragen											1 469 077	50		

No.	Name und Bezeichnung der Schule	Stabsjahr 1912										Bemerkungen				
		Stabsjahr 1911		Grund- gehalt		Miet- entschä- digung		Amts- zulage		Orts- zulage			Zusammen		Bezüge aus der Ältere- zulageklasse für 1912	
		M	S	M	S	M	S	M	S	M	S		M	S		M
	Übertrag													1 469 077 50		
562	Bluth, Helmholzstraße	2910	—	1200	—	560	—	—	—	350	—	2110	800			
563	Bode, Nachener Straße, ev.	1660	—	1200	—	560	—	—	—	200	—	1960	—		Endgültig.	
564	Bode, Haushaltungsschule Helmuthstraße	—	—	1000	—	560	—	—	—	—	—	1560	—		Einsteilig.	
565	Bodewig, Werstener Dorfstraße	2210	—	1200	—	560	—	—	—	250	—	2010	200			
566	Böhne, Gerresheimer Straße	3410	—	1200	—	560	—	—	—	400	—	2160	1250			
567	Bollig, Glockenstraße	2035	—	1200	—	560	—	—	—	200	—	1960	100			
568	Borgas, Mettmanner Straße	2097 50	—	1200	—	560	—	—	—	250	—	2010	200			
569	Boskamp, Hermannplatz	2560	—	1200	—	560	—	—	—	300	—	2060	500			
570	Bosmann, Grafenberg	—	—	1000	—	560	—	—	—	100	—	1660	—		Einsteilig. Neue Stelle.	
571	Brand, Haushaltungsschule Mettmanner Straße	1560	—	1100	—	560	—	—	—	—	—	1660	—		Endgültig.	
572	Breidenbach, Pestalozzistraße (Heerdt)	2060	—	1000	—	560	—	—	—	100	—	1660	—		Einsteilig. Früher Bosberg.	
573	Breker, Kürtenstraße (Unterrath)	2322 50	—	1200	—	560	—	—	—	250	—	2010	350			
574	Breuer, L., Neuffer Straße Zulage v. 1. 10. 12 ab	2710	—	1200	—	560	—	—	—	300	—	2085	650			
575	Breuer, S., Kronprinzenstraße Zulage v. 1. 7. 12 ab	2710	—	1200	—	560	—	—	—	300	—	2097 50	650			
576	Brodmann, Ritterstraße	2910	—	1200	—	560	—	—	—	350	—	2110	800			
577	Brüning, Jägerstraße	2210	—	1200	—	560	—	—	—	200	—	1960	—		Früher Dittmar.	
578	Brüninghoff, Flurstraße Zulage v. 1. 1. 13 ab	2560	—	1200	—	560	—	—	—	300	—	2060	500			
579	Burmeister, Hildener Straße, ev. Zulage v. 1. 4. 12 ab	2060	—	1200	—	560	—	—	—	200	—	2010	100			
580	Busch, Hermannplatz	1960	—	1200	—	560	—	—	—	200	—	1960	—			
581	Büscher, Franklinstraße	3410	—	1200	—	560	—	—	—	400	—	2160	1250			
582	Buschmann, Helmholzstraße	3410	—	1200	—	560	—	—	—	400	—	2160	1250			
	Zu übertragen													1 510 500		

Pos.	Name und Bezeichnung der Schule	Statsjahr 1911		Statsjahr 1912						Bezüge aus der Alters- zulageklasse für 1912		Bemer- kungen	Pos	
		Grund- gehalt		Miet- entschä- digung		Amts- zulage		Orts- zulage		Zusammen				
		₰	₰	₰	₰	₰	₰	₰	₰	₰	₰			₰
	Übertrag									1 510 500				
583	Capelle, Hermannplatz, Wdch. . Zulage v. 1. 7. 12 ab.	1960	1200	560	—	—	—	200	—	1960	—	75		605
584	Caspers, Höhenstraße Zulage v. 1. 4. 12 ab.	3210	1200	560	—	—	—	350	50	2160	1100	150		606
585	Collin Glockenstraße	2500	1000	560	—	—	—	100	—	1660	—	—	Einstweilig. Früher Goebbels. Endgültig.	607
586	Conrad, Oberrather Straße . . .	1660	1200	560	—	—	—	200	—	1960	—	—		608
587	Conrads, Gerresheimer Straße .	3060	1200	560	—	—	—	350	—	2110	950	—		609
588	Corte, Talstraße	2560	1200	560	—	—	—	300	—	2060	500	—		610
589	Cosar, Eller Straße	2285	1200	560	—	—	—	250	—	2010	350	—		611
590	Cosmann, Werstener Dorfstraße	1960	1200	560	—	—	—	200	—	1960	—	—		612
591	Coubillier, Hermannplatz Zulage v. 1. 7. 12 ab.	1960	1200	560	—	—	—	200	—	1960	—	75		613
592	Coulon, E., Hilfsschule Hermannpl.	2910	1200	560	200	—	—	300	—	2260	650	—		614
593	Coulon, M., Kölner Straße . . .	2910	1200	560	—	—	—	350	—	2110	800	—		615
594	Coulon, E., Kölner Straße . . . Zulage v. 1. 1. 13 ab.	2710	1200	560	—	—	—	300	12 50	2072 50	650	37 50		616
595	Cremer, A., Gerresheimer Straße Zulage v. 1. 4. 12 ab.	2210	1200	560	—	—	—	250	—	2010	200	150		617
596	Cremer, F., Gerresheimer Straße	3060	1200	560	—	—	—	350	—	2110	950	—		618
597	Cremer, Wgdl., Hermannplatz . .	2060	1200	560	—	—	—	200	—	1960	100	—		619
598	Cremer, Mar., Mettmanner Straße	1660	1200	560	—	—	—	200	—	1960	—	—	Endgültig.	620
599	Crone, Pestalozzistraße	1660	1200	560	—	—	—	200	—	1960	—	—	Endgültig.	621
600	Custodis, Haushaltungsschule Glockenstraße. Zulage v. 1. 7. 12 ab	1660	1100	560	—	—	—	—	—	1660	—	75		622
601	Dahmen, M., Handarbeitslehrerin	3910	1600	560	—	—	—	400	—	2560	1250	—		623
602	Dapper, A., Kanonierstraße . . .	2210	1200	560	—	—	—	250	—	2010	200	—		624
603	Dapper, M., Gneisenaustraße . .	2035	1200	560	—	—	—	200	—	1960	100	—		625
604	van Daven, Schönaustraße . . . Zulage v. 1. 7. 12 ab.	1960	1200	560	—	—	—	200	—	1960	—	75		626
	Zu übertragen									1 554 932 50				

Noj.	Name und Bezeichnung der Schule	Statsjahr 1911	Statsjahr 1912						Bezüge aus der Ältere zulageklasse für 1912	Bemer- kungen				
			Grund- gehalt		Miet- entschä- digung		Amts- zulage				Orts- zulage		Zusammen	
			ℳ	₰	ℳ	₰	ℳ	₰			ℳ	₰	ℳ	₰
	Übertrag											1 554 932 50		
605	Debusmann, Gneisenaustraße . .	1960	1200	560	—	—	200	—	—	1960	—	—		
606	Decker, Hamm	3060	1200	560	—	—	350	—	—	2110	950	—		
607	Deberichs, Oberbiller Allee . . .	2560	1200	560	—	—	300	—	—	2060	500	—		
608	Deifert, Hermannplatz	2710	1200	560	—	—	300	—	—	2060	650	—		
609	Delhaes, Sonnenstraße	2097 50	1200	560	—	—	250	—	—	2010	200	—		
610	Derksen, G., Grafenberg	3060	1200	560	—	—	350	—	—	2110	950	—		
611	Derksen, M., Flurstraße	2210	1200	560	—	—	250	—	—	2010	200	—		
	Zulage v. 1. 7. 12 ab										112 50			
612	Dide, Ritterstraße	2060	1200	560	—	—	200	—	—	1997 50	100	—		
	Zulage v. 1. 7. 12 ab						37 50				75			
613	Diedrich, Kreuzstraße	3410	1200	560	—	—	400	—	—	2160	1250	—		
614	Diel, Hermannplatz	2210	1200	560	—	—	250	—	—	2010	200	—		
	Zulage v. 1. 7. 12 ab										112 50			
615	Dieme, Hafenvall	3410	1200	560	—	—	400	—	—	2160	1250	—		
616	Dienelt, Oberrather Straße . . .	2060	1200	560	—	—	200	—	—	2010	100	—		
	Zulage v. 1. 4. 12 ab						50				100			
617	Dierlamm, Heyestraße (Gerresh.)	1985	1200	560	—	—	200	—	—	1960	100	—		
618	Discher, Kirchfeldstraße	3410	1200	560	—	—	400	—	—	2160	1250	—		
619	Dohmen, Lennestraße	—	1000	560	—	—	100	—	—	1660	—	—		Einseitig. Früher Ellinghaus. Endgültig.
620	Dohmes, Unter den Eichen . . . (Ludenberg)	1660	1200	560	—	—	200	—	—	1960	—	—		
621	Dornseifer, Pestalozzistraße . . .	2035	1200	560	—	—	200	—	—	1960	100	—		
622	van Doornick, Hamm	2060	1200	560	—	—	200	—	—	1960	100	—		
623	Drüll, Werstener Dorfstraße . .	2210	1200	560	—	—	250	—	—	2010	200	—		
624	Duesberg, Brehmstraße	2172 50	1200	560	—	—	250	—	—	2010	200	—		
625	Eckardt, Nachener Straße, kath. .	3410	1200	560	—	—	400	—	—	2160	1250	—		
626	Ehrhardt, Neußer Straße	2060	1200	560	—	—	200	—	—	1960	100	—		
	Zu übertragen									1 599 390	—	—		

Nof.	Name und Bezeichnung der Schule	Statsjahr 1911		Statsjahr 1912						Bezüge aus der Ältere zulageklasse für 1912		Bemer- kungen		
				Grund- gehalt		Miet- entschä- digung		Amts- zulage		Orts- zulage			Zusammen	
		M	S	M	S	M	S	M	S	M	S		M	S
	Übertrag											1 599 390		
627	Eichenauer, Nachener Straße . .	3410		1000		560				100		1660		Einstweilig. Früher Dambly.
628	Elsen, Richardstraße	1960		1200		560				200		1960		
629	Elter, Höhenstraße	3135		1200		560				350		2110	1100	
630	Esser, A., Sonnenstraße	2910		1200		560				350		2110	800	
	Zulage v. 1. 4. 12 ab												150	
631	Esser, M., I, Franklinstraße . .	2560		1200		560				300		2060	500	
632	Esser, M., II, Nachener Str., kath.	2060		1200		560				200		1972	50	100
	Zulage v. 1. 1. 13 ab									12 50				25
633	Etteler, A., Zahnstraße	2360		1200		560				250		2022	50	350
	Zulage v. 1. 1. 13 ab									12 50				37 50
634	Etteler, M., Oberbiller Allee . .	1660		1200		560				200		1960		Endgültig.
635	Ewerß, Heerdtter Landstraße (Heerdt)			1000		560				100		1660		Einstweilig. Neue Stelle.
636	Faber, Helmutstraße (Rath) . .	2210		1200		560				250		2010	200	
637	Falkenberg, Werstener Feld . .			1200		560				200		1960	100	Neue Stelle.
638	Feldkamp, Brehmstraße	2710		1200		560				300		2060	650	
639	Ferdinand, Schönaustr. (Gerresöh.)	2035		1200		560				200		1960	100	
640	Fernis, Martinstraße	2035		1200		560				200		1960	100	
641	Fettweis, Lindenstraße	2097	50	1200		560				250		2010	200	
642	Fischermann, Kreuzstraße . . .	2210		1000		560				100		1660		Einstweilig. Fr. Steburg.
643	Fleischhauer, Hilfsschule Kreuzstr.	2260		1200		560		200		200		2160	100	
644	Freytag, Lindenstraße	1960		1000		560				100		1660		Einstweilig. Fr. Rogowsth.
645	Friedrich, A., Franklinstraße . .	3410		1200		560				400		2160	1250	
646	Friedrichs, B., Hildener Str., kath.	3410		1200		560				400		2160	1250	
647	Froißheim, Martinstraße	3410		1200		560				400		2160	1250	
648	Fuchs, Mettmanner Straße . . .			1200		560				200		1960		Neue Stelle.
	Zu übertragen											1 642 785		

Pos.	Name und Bezeichnung der Schule	Statsjahr 1911		Statsjahr 1912						Bemerkungen					
		M	S	Grund- gehalt		Miet- entschä- digung		Amts- zulage			Orts- zulage		Zusammen	Bezüge aus der Alters- zulageklasse für 1912	
				M	S	M	S	M	S		M	S		M	S
	Übertrag											1 642 785			
649	Fuß, Haushaltungsschule Martinstr.	1685		1100		560				100		1760			
650	Gehlen, Münsterstraße	2160		1000		560				100		1660			Einstweilig. Fr. Konrad.
651	Geiersbach, Konfordiastraße . . .	3210		1200		560				350		2110	1100		
652	Gerz, Gneisenaustraße	1960		1200		560				200		1960			
653	Geyer, A., Kaiserswerther Straße	3060		1200		560				350		2110	950		
654	Geyer, M., Mörsenbroich	1960		1200		560				200		1960			
655	Giesen, Helmutstraße (Kath) . . .	2060		1200		560				200		1997	50	100	
	Zulage v. 1. 7. 12 ab									37	50			75	
656	Goertz, Zahnstraße	2060		1200		560				200		1960		100	
657	Gosebruch, Lindenstraße	1960		1200		560				200		1960			
	Zulage v. 1. 1. 13 ab													25	
658	Gottschalk, Stoffeler Straße . . .	1960		1200		560				200		1960			
659	Gragert, Kirchfeldstraße	3410		1200		560				400		2160	1250		
660	Greven, Friedensstraße	2560		1200		560				300		2060	500		
661	Gropengießer, Oberrather Straße	—		1200		560				200		1960			Neue Stelle.
	Zulage v. 1. 7. 12 ab													75	
662	Großerhode, Kürtenstr. (Unterrath)	2360		1200		560				250		2047	50	350	
	Zulage v. 1. 7. 12 ab									37	50			112	50
663	Großkemm, A., Haushaltungsschule Stoffeler Straße . . .	1760		1100		560				100		1760			
	Zulage v. 1. 7. 12 ab													75	
664	Großkemm, P., Jägerstraße (Eller)	1960		1200		560				200		1960			
665	Grouven, Richardstraße (Eller) . .	2560		1200		560				300		2060	500		
666	Groyen, Kalkumer Straße	3060		1000		560				100		1660			Einstweilig. Früher Müller, M., III.
667	Gruner, Lambertusstraße	3410		1200		560				400		2160	1250		
668	Grünweller, Kirchfeldstraße . . .	1960		1200		560				200		1960			
	Zulage v. 1. 1. 13 ab													25	
669	Gundlach, Morperstraße	—		1000		560				100		1660			Einstweilig. Neue Stelle.
670	Hack, Achener Straße, kath. . . .	1960		1200		560				200		1960			
	Zu übertragen											1 685 630			

Pos.	Name und Bezeichnung der Schule	Statsjahr 1911	Statsjahr 1912						Zusammen	Bezüge aus der Miet- zulageklasse für 1912	Bemer- kungen		
			Grund- gehalt		Miet- entschä- digung		Amts- zulage					Orts- zulage	
			ℳ	₰	ℳ	₰	ℳ	₰				ℳ	₰
	Übertrag								1 729 740				
693	Holzamer, Cölner Straße . . .	1660	—	1200	—	560	—	—	200	—	—	Endgültig.	
694	Horn, Hildener Straße, ev. . .	2060	—	1200	—	560	—	—	200	—	—		
	Zulage v. 1. 7. 12 ab								37 50	—	100		
695	Hornfeld, Wettmanner Straße .	1660	—	1200	—	560	—	—	200	—	—	Endgültig.	
696	Horst, Haushaltungsschule Frie- denstraße	1760	—	1100	—	560	—	—	100	—	—		
697	Hoerster, Gerresheimer Straße .	2672	50	1200	—	560	—	—	300	—	650		
698	Houben, Hildener Straße, kath.	3410	—	1200	—	560	—	—	400	—	1250		
699	Hübner, Heerdter Sandberg . .	2910	—	1200	—	560	—	—	350	—	800		
700	Huppert, Blücherstraße	2560	—	1200	—	560	—	—	300	—	500		
701	Hupperß, Lanter Str. (Oberkassel)	2322	50	1200	—	560	—	—	250	—	350		
702	Huisgen, A., Sonnenstraße . . .	2210	—	1200	—	560	—	—	250	—	200		
703	Hüsgen, J., Haushaltungsschule Höhenstraße	1710	—	1100	—	560	—	—	100	—	—		
704	Hüsten, Franklinstraße	2060	—	1200	—	560	—	—	200	—	100	} Zu Pos. 704 Die Mietent- schädigung ist an die Klasse der Mittel- schule an der Ehrenstraße zu zahlen.	
705	Hüttig, Brehmstraße	2210	—	1200	—	560	—	—	250	—	200		
706	Jacob, Nachener Straße, ev. . .	2060	—	1200	—	560	—	—	200	—	100		
707	Jacoby, Lierensfeld	—	—	1200	—	560	—	—	200	—	100	Neue Stelle.	
	Zulage v. 1. 1. 13 ab								12 50	—	25		
708	Janssen, S., Kronprinzenstraße .	1960	—	1200	—	560	—	—	200	—	—		
709	Janssen, K., Martinstraße . . .	2210	—	1200	—	560	—	—	250	—	200		
	Zulage v. 1. 7. 12 ab									—	112 50		
710	Jansen, W., Siemensstraße . .	2097	50	1200	—	560	—	—	250	—	200		
711	Jarcke, Hehestraße	—	—	1000	—	560	—	—	100	—	—	Einstweilig. Neue Stelle.	
	(Gerresheim)												
712	Jenrich, Kirchfeldstraße	—	—	1000	—	560	—	—	100	—	—	Einstweilig. Neue Stelle.	
713	John, Färberstraße	—	—	1200	—	560	—	—	200	—	—	Neue Stelle.	
	Zu übertragen												
									1 770 750				

Pos.	Name und Bezeichnung der Schule	Stattjahr 1911		Stattjahr 1912					Bezüge aus der Alters- zulagekasse für 1912		Bemer- kungen		
		K	S	Grund- gehalt	Miet- entchä- digung	Amts- zulage	Orts- zulage	Zusammen	K	S			
												K	S
	Übertrag							1 770	750				
714	Joppen, Schönaustraße (Gerresheim)	2850	—	1000	—	560	—	—	100	—	—	Einsteuellig. Früh. Römer.	
715	Jnderhees, Franklinstraße	1660	—	1000	—	560	—	—	100	—	—	Einsteuellig.	
716	Jfenstraße, Himmelgeist	1660	—	1200	—	560	—	—	200	—	—	Endgültig.	
717	Jung, Kaiserswerther Straße	2060	—	1200	—	560	—	—	200	—	—		
	Zulage v. 1. 1. 13 ab								12	50	100		
718	Junt, Martinstraße	—	—	1200	—	560	—	—	250	—	200	Neue Stelle.	
719	Juntermanns, Färberstraße	2060	—	1200	—	560	—	—	200	—	—	Früher Müller, Wih.	
720	Jürgens, Nachener Straße, kath.	1660	—	1000	—	560	—	—	100	—	—	Einsteuellig.	
721	Kaesberg, Kaiserswerther Straße	2210	—	1200	—	560	—	—	250	—	200		
	Zulage v. 1. 1. 13 ab										37	50	
722	Kahn, Konfordiastraße	3210	—	1200	—	560	—	—	350	—	1100		
	Zulage v. 1. 4. 12 ab								50	—	150		
723	Kanehl, Helmholzstr.	2210	—	1200	—	560	—	—	250	—	200		
724	Kauerz, Hermannplatz	2060	—	1200	—	560	—	—	200	—	100		
725	Kaufhold, Friedenstraße	2097	50	1200	—	560	—	—	250	—	200		
726	Kaulisch, Kölnner Straße	3172	50	1200	—	560	—	—	350	—	1100		
727	Kebben, Talstraße	2710	—	1200	—	560	—	—	300	—	650		
	Zulage v. 1. 10. 12 ab								25	—	75		
728	Kehscheidt, Hildener Straße, ev.	1960	—	1200	—	560	—	—	200	—	—		
729	Keil, Neuffer Straße	2510	—	1200	—	560	—	—	300	—	500		
730	Keller, Talstraße	3060	—	1200	—	560	—	—	350	—	950		
731	Kellermann, Konfordiastraße	1960	—	1200	—	560	—	—	200	—	—		
732	Kelzenberg, Gneisenaustraße	1960	—	1200	—	560	—	—	200	—	—		
	Zulage v. 1. 7. 12 ab										75		
733	Kesting, Werstener Dorfstraße	2360	—	1200	—	560	—	—	250	—	350		
734	Keusen, Werstener Feld	2035	—	1200	—	560	—	—	200	—	100		
735	Kielmann, Lindenstraße	1960	—	1000	—	560	—	—	100	—	—	Einsteuellig. Früher Markmann.	
	Zu übertragen										1 813	657	50

Pos.	Name und Bezeichnung der Schule	Statsjahr 1911	Statsjahr 1912						Bezüge aus der Alters- zulageklasse für 1912	Bemer- kungen				
			Grund- gehalt		Miet- entfchä- digung		Amts- zulage				Orts- zulage		Zusammen	
			M	S	M	S	M	S			M	S	M	S
	Übertrag										1 813 657	50		
736	Kiesler, Siemensstraße	1660		1200		560				200		1960		Endgültig.
737, Eller Straße	3410		1200		560				400		2160		Früh. Kirchsch.
738	Kirgeleis, Hermannplatz	2360		1200		560				250		2022	50	350
	Zulage v. 1. 1. 13 ab									12	50			37
739	Kläser, Lanter Straße (Oberkassel)	1960		1200		560				200		1960		
740	Klatte, Münsterstraße	1960		1200		560				200		1960		Endgültig.
741	Klausmeyer, Zitadellstraße	2560		1200		560				300		2060	500	
742	Kleeblatt, Konfordiastraße	2560		1200		560				300		2060	500	
743	Klees, G., Jahnstraße	2210		1200		560				250		2010	200	
744	Klees, G., Ritterstraße	1960		1200		560				200		1960		
	Zulage v. 1. 1. 13 ab													25
745	Klein, Stodum	2360		1000		560				100		1660		Einstweilig. Früh. Feldhoff.
746	Klug, Kronprinzenstraße	2247	50	1200		560				250		2010	350	
747	Knipperk, Nachener Straße, kath.	2210		1200		560				250		2010	200	
	Zulage v. 1. 7. 12 ab													112
748	Knopp, Eller Straße	2910		1200		560				350		2110	800	
	Zulage v. 1. 1. 13 ab													112
749	Koch, Kanonierstraße	2060		1200		560				200		1960	100	
750	Kohles, Kirchfeldstraße	2560		1200		560				300		2060	500	
751	Kohn, Konfordiastraße	1960		1200		560				200		1960		
752	Kölzer, Mettmanner Straße	—		1000		560				100		1660		Einstweilig. Neue Stelle.
753	König, Flurstraße	2850		1000		560				100		1660		Einstweilig. Früh. Bennen.
754	Körfgen, Kürtenstraße (Unterrath)	2172	50	1200		560				250		2010	200	
755	Körholz, Helmholzstraße	1960		1200		560				200		1960		
756	Kriszmann, Sonnenstraße	1960		1200		560				200		1960		
	Zulage v. 1. 4. 12 ab													100
757	Kreuzer, Hilfschule Friedensstraße	2872	50	1200		560		200		300		2260	650	
	Zu übertragen											1 857 090		

Noj.	Name und Bezeichnung der Schule	Statsjahr 1911		Statsjahr 1912						Bezüge aus der Alters- zulagekasse für 1912		Bemer- kungen		
		Grund- gehalt		Miet- entschä- digung		Amts- zulage		Orts- zulage		Zusammen				
		ℳ	₰	ℳ	₰	ℳ	₰	ℳ	₰	ℳ	₰		ℳ	₰
	Übertrag										1 857 090			
758	Krohn, Martinstraße	2910	1200	560	—	—	350	—	—	2110	800			
759	Kubaß, Kirchfeldstraße	2035	1200	560	—	—	200	—	—	1960	100			
760	Küppers, Nachener Straße, kath.	1960	1200	560	—	—	200	—	—	1960	—			
761	Kurgaß, Brehmstraße	1660	1000	560	—	—	100	—	—	1660	—			Einstweilig. Früh. Abt.
762	Kurten, Eller Straße	2360	1200	560	—	—	250	—	—	2047 50	350			
	Zulage v. 1. 7. 12 ab						37 50				112 50			
763	Lamberß, G., Schillerstraße . .	1960	1200	560	—	—	200	—	—	1960	—			
764	Lamberß, Th., Martinstraße . .	2710	1200	560	—	—	300	—	—	2097 50	650			
	Zulage v. 1. 7. 12 ab						37 50				112 50			
765	Lampe, Jägerstraße	1960	1200	560	—	—	200	—	—	1960	—			Neue Stelle.
	Zulage v. 1. 7. 12 ab										75			
766	Landwehr, Heyestraße (Gerresh.)	2860	1200	560	—	—	350	—	—	2110	800			
767	Lange, Lindenstraße	1960	1200	560	—	—	200	—	—	1960	—			
	Zulage v. 1. 4. 12 ab										100			
768	Langer, Münsterstraße	3410	1200	560	—	—	400	—	—	2160	1250			
769	Lang, Mettmanner Straße	2210	1200	560	—	—	250	—	—	2010	200			
770	Leers, Kronprinzenstraße	2360	1200	560	—	—	250	—	—	2010	350			
771	Lehmann, Kirchfeldstraße	—	1200	560	—	—	200	—	—	1960	100			Neue Stelle.
772	Lenzen, Höhenstraße	3210	1200	560	—	—	350	—	—	2110	1100			
773	Linden, Schönaustraße (Gerresh.)	2097 50	1200	560	—	—	250	—	—	2010	200			
774	Löcher, Neußer Straße	2635	1200	560	—	—	300	—	—	2060	650			
775	Löcherbach, Kaiserswerther Straße	2210	1200	560	—	—	250	—	—	2010	200			
776	Lohne, Ackerstraße	2210	1200	560	—	—	250	—	—	2010	200			
	Zulage v. 1. 7. 12 ab										112 50			
777	Louven, Niedertassel	2560	1200	560	—	—	300	—	—	2060	500			
778	Ludemann, Stoffeler Straße . . .	2060	1200	560	—	—	200	—	—	2010	100			
	Zulage v. 1. 4. 12 ab						50				100			
779	Lüttmeyer, Konfordiastraße . . .	2322 50	1200	560	—	—	250	—	—	2010	350			
	Zu übertragen									1 901 335				

Noj.	Name und Bezeichnung der Schule	Statsjahr 1911	Statsjahr 1912						Bezüge aus der Aussch. zulagekasse für 1912	Bemer- kungen				
			Grund- gehalt		Miet- entschä- digung		Amts- zulage				Orts- zulage		Zusammen	
			M	S	M	S	M	S			M	S	M	S
	Übertrag										1 901 335			
780	Martini, Flurstraße Zulage v. 1. 1. 13 ab	2360	1200	560	—	—	250	—	12 50	2022 50	350	—	37 50	
781	Mater, Brehmstraße Zulage v. 1. 4. 12 ab	2360	1200	560	—	—	250	—	50	2060	350	—	150	
782	Matthies, Oberbiller Allee	—	1200	560	—	—	200	—	—	1960	—	—	—	Neue Stelle.
783	Mayer, Kölner Straße	3410	1200	560	—	—	400	—	—	2160	1250	—	—	
784	Meerkämper, Martinstraße	1960	1200	560	—	—	200	—	—	1960	—	—	—	
785	Melchers, A., Kürtenstr. (U.-Rath)	2850	1200	—	—	—	400	—	—	1600	1250	—	—	
786	Melchers, M., Kürtenstr. (U.-Rath)	1960	1200	560	—	—	200	—	—	1960	—	—	—	
787	Melles, Mettmanner Straße Zulage v. 1. 7. 12 ab	1960	1200	560	—	—	200	—	—	1960	—	—	75	
788	Menne, Bennishausen	1660	1200	560	—	—	200	—	—	1960	—	—	—	Endgültig.
789	Merkelbach, B., Zitadellstraße	3210	1200	560	—	—	350	—	—	2110	1100	—	—	
790	Merkelbach, J., Zitadellstraße	3410	1200	560	—	—	400	—	—	2160	1250	—	—	
791	Meyer, Hilfsschule Lindenstraße	2160	1200	560	—	200	200	—	—	2160	—	—	—	
792	Michel, Kölner Straße	2210	1000	560	—	—	100	—	—	1660	—	—	—	Früher Westphal. Einstweilig.
793	Mied, Helmholzstraße	1660	1200	560	—	—	200	—	—	1960	—	—	—	Endgültig.
794	Mindergan, Oberbiller Allee	2760	1200	560	—	—	350	—	—	2110	800	—	—	
795	Moerssen, Hilfsschule Martinstraße	2410	1200	560	—	200	250	—	—	2210	200	—	—	
796	Müller, A., Talstraße	3410	1200	560	—	—	400	—	—	2160	1250	—	—	
797	Müller, Chr., I, Sonnenstraße	2210	1200	560	—	—	250	—	—	2010	200	—	—	
798	Müller, Chr., II, Gumbertstr. (Eller)	2035	1200	560	—	—	200	—	—	1960	100	—	—	
799	Müller, Elis., Oberbiller Allee	4150	1000	560	—	—	100	—	—	1660	—	—	—	Einstweilig. Früher Arents. In Lehrerin- stelle umge- wandelt.
800	Müller, Emma, Franklinstraße	1960	1200	560	—	—	200	—	—	1960	—	—	—	
801	Müller, K., Werstener Dorfstraße	2360	1200	560	—	—	250	—	—	2010	350	—	—	
	Zu übertragen									1 945 107 50				

Pos.	Name und Bezeichnung der Schule	Statsjahr 1911	Statsjahr 1912						Zusammen		Bezüge aus der Alters- zulageklasse für 1912		Bemer- kungen
			Grund- gehalt		Miet- entschä- digung		Amts- zulage						
			₰	₰	₰	₰	₰	₰	₰	₰	₰	₰	
	Übertrag									1 945	107	50	
802	Müller, M., I, Vierenfeld	3060	1200	560	—	—	350	—	2110	950	—	—	
803	Müller, M., II, Gumbertstr. (Eller) Zulage v. 1. 1. 13 ab	2060	1200	560	—	—	200	—	1972	50	100	—	
804	Raßen, Martinstraße	2560	1200	560	—	—	300	—	2060	—	500	—	
805	Reizert, Hildener Straße, ev. . .	—	1200	560	—	—	200	—	1960	—	100	—	Neue Stelle.
806	Reyers, Hermannplatz	2060	1200	560	—	—	200	—	1960	—	100	—	
807	Riedel, Lennestraße	2560	1200	560	—	—	300	—	2060	—	500	—	
808	Rix, A., Hilfsch. Mettmanner Str.	2060	1200	560	—	200	200	—	2160	—	100	—	
809	Rix, M., Sonnenstraße	2035	1200	560	—	—	200	—	1960	—	100	—	
810	Rordmeyer, Blücherstraße	1960	1200	560	—	—	200	—	1960	—	—	—	
	Zulage v. 1. 10. 12 ab										50	—	
811	Oberholz, Helmutstraße (Rath) . .	1985	1200	560	—	—	200	—	1960	—	100	—	
812	Ofer, Hildener Straße, kath. . . .	2910	1200	560	—	—	350	—	2110	—	800	—	
	Zulage v. 1. 7. 12 ab										112	50	
813	Oppermann, Blücherstraße	3060	1200	560	—	—	350	—	2110	—	950	—	
	Zulage v. 1. 10. 12 ab										75	—	
814	Ottens, Kronprinzenstraße	3410	1200	560	—	—	400	—	2160	—	1250	—	
815	Otterbein, G., Lanter Straße	2560	1200	560	—	—	300	—	2060	—	500	—	
	(Obertassell)												
816	Otterbein, M., Lanter Straße	2210	1200	560	—	—	250	—	2010	—	200	—	
	(Obertassell)												
817	Pattberg, Kirchfeldstraße	2510	1200	560	—	—	300	—	2060	—	500	—	
818	Pelzer, Lambertusstraße	2360	1200	560	—	—	250	—	2035	—	350	—	
	Zulage v. 1. 10. 12 ab										25	—	
819	Petry, Hilfschule Kreuzstraße . . .	2185	1200	560	—	200	200	—	2160	—	100	—	
820	Pfeiffer, Blumenthalstraße	1960	1200	560	—	—	200	—	1960	—	—	—	
821	Pfizer, Schillerstraße	1960	1000	560	—	—	100	—	1660	—	—	—	Einstweilig. Früh. Bloemerb.
822	Philipp, Gneisenaufstraße	2060	1200	560	—	—	200	—	1972	50	100	—	
	Zulage v. 1. 1. 13 ab										12	50	
823	Plenius, Nachener Straße, ev. . . .	2060	1000	560	—	—	100	—	1660	—	—	—	Einstweilig. Früh. Pieper.
	Zu übertragen								1 989	227	50		

Pos.	Name und Bezeichnung der Schule	Statsjahr 1911	Statsjahr 1912						Bezüge aus der Alters- zulageklasse für 1912	Bemer- kungen					
			Grund- gehalt		Miet- entschä- digung		Amts- zulage				Orts- zulage		Zusammen		
			M	S	M	S	M	S			M	S	M	S	M
	Übertrag										2 032	762	50		
846	Sander, Neußer Straße	3410	—	1200	—	560	—	—	—	400	—	2160	—	1250	
847	Sasse, Helmutstraße (Kath) . . .	2060	—	1200	—	560	—	—	—	200	—	1972	50	100	
	Zulage v. 1. 1. 13 ab									12	50			25	
848	Sauer, Glockenstraße	1660	—	1200	—	560	—	—	—	200	—	1960	—	—	Endgültig.
849	Saul, Hermannplatz	2672	50	1200	—	560	—	—	—	300	—	2060	—	650	
850	Schaber, Münsterstraße	1985	—	1200	—	560	—	—	—	200	—	1960	—	100	
851	Schaefer, A., Wwe., Glockenstr.	1960	—	1200	—	560	—	—	—	200	—	1960	—	—	
852	Schäfer, L., Hildener Straße, kath.	2035	—	1200	—	560	—	—	—	200	—	1960	—	100	
853	Schardinel, Gneisenaustraße . .	3210	—	1200	—	560	—	—	—	350	—	2110	—	1100	
854	Scherpich, Schillerstraße	3210	—	1200	—	560	—	—	—	350	—	2122	50	1100	
	Zulage v. 1. 1. 13 ab									12	50			37	50
855	Schewe, E., Blumenthalstraße . .	2710	—	1200	—	560	—	—	—	300	—	2060	—	650	
856	Schewe, L., Brehmstraße	2360	—	1200	—	560	—	—	—	250	—	2060	—	350	
	Zulage v. 1. 4. 12 ab									50	—			150	
857	Schilling, Zitabellstraße	2360	—	1200	—	560	—	—	—	250	—	2022	50	350	
	Zulage v. 1. 1. 13 ab									12	50			37	50
858	Schlömer, Schönaustr. (Gerresh.)	2210	—	1200	—	560	—	—	—	250	—	2010	—	200	
859	Schmid, Elij., leitende Haushal- tungsschullehrerin, Stiftsplatz .	3110	—	1600	—	560	—	—	—	350	—	3110	—	200	Zu Pos. 859. Infolge An- rechnung von Dienstzeit, die staatlischer- seits nicht an- gerechnet werden konnte.
	Alterszulage aus der Stadtkasse			600	—										
860	Schmidt, Emma, Martinstraße . .	3410	—	1200	—	560	—	—	—	400	—	2160	—	1250	
861	Schmidt, S., Martinstraße	2210	—	1200	—	560	—	—	—	250	—	2010	—	200	
	Zulage v. 1. 10. 12 ab													75	
862	Schmidt, W., Nachener Str., kath.	1960	—	1200	—	560	—	—	—	200	—	1960	—	100	
863	Schmidtkunz, Hildener Straße, ev.	1985	—	1200	—	560	—	—	—	200	—	1960	—	100	
864	Schmidtsdorff, K., Kaiserswerther Straße	2360	—	1200	—	560	—	—	—	250	—	2010	—	350	
865	Schmidtsdorf, W., Kanonierstraße	2060	—	1200	—	560	—	—	—	200	—	1985	—	100	
	Zulage v. 1. 10. 12 ab									25	—			50	
866	Schmitz, J., Zahnstraße	2410	—	1200	—	560	—	—	—	300	—	2060	—	500	
	Zu übertragen											2 076	435		

Pos.	Name und Bezeichnung der Schule	Stadsjahr 1911		Stadsjahr 1912						Bemerkungen	
		M	S	Grund- gehalt	Miet- entschä- digung	Umst- zulage	Orts- zulage	Zusammen			Bezüge aus der Alters- zulageklasse für 1912
								M	S		
	Übertrag								2 076 435		
867	Schneider, Nachener Straße, ev.	2210		1200	560		250		2010	200	
868	Schnitzler, E., Martinstraße. . .	1960		1200	560		200		1960		
869	Schnitzler, M., Hildener Str., kath.	3410		1200	560		400		2160	1250	
870	Schöller, Hildener Straße, kath..	2360		1200	560		250		2010	350	
871	Schotten, Pestalozzistr. (Heerdt).	2850		1200	560		400		2160	1250	Dienstwohnung fortgefallen.
872	Schröder, Blücherstraße	2710		1200	560		300		2097 50	650	
	Zulage v. 1. 7. 12 ab.						37 50			112 50	
873	Schroers, Richardstraße (Eller) .	2060		1200	560		200		1972 50	100	
	Zulage v. 1. 1. 13 ab.						12 50			25	
874	Schröter, Hilfsschule Gneisenaustr.	3260		1200	560	200	350		2310	950	
875	Schuff, Hermannplatz	1960		1200	560		200		1960		
876	Schüller, Höhenstraße	1985		1000	560		100		1660		Einstweilig. Früher Heder.
877	Schulze, P., Lennestraße	2610		1200	560		300		2060	500	
878	Schulz, Wwe., Ellerstraße	2910		1200	560		350		2110	800	
879	Schulz, M., Konfordiastraße . . .	3210		1200	560		350		2110	1100	
880	Schumacher, Oberrather Straße.	1960		1200	560		200		1960		
881	Schüngel, H., Haushaltungsschule Eller	1560		1000	560				1560		Einstweilig.
882	Schüngel, M., Talstraße	2560		1200	560		300		2060	500	
883	Schürholz, Oberbiller Allee	2210		1200	560		250		2010	200	
884	Schwieters, Lennestraße	3410		1200	560		400		2160	1250	
885	Settegast, Kreuzstraße	2360		1200	560		250		2010	350	
886	Siemes, G., Aderstraße	2247 50		1200	560		250		2010	350	
887	Siemes, M., Zitadellstraße	1960		1200	560		200		1960		
888	Söllner, Münsterstraße	1985		1200	560		200		1960	100	
	Zu übertragen								2 120 705		

Pos.	Name und Bezeichnung der Schule	Statsjahr 1911	Statsjahr 1912						Beträge aus der Mehrs- zulagekasse für 1912	Bemer- kungen				
			Grund- gehalt		Miet- entschä- digung		Amts- zulage				Orts- zulage		Zusammen	
			₰	₰	₰	₰	₰	₰			₰	₰	₰	₰
	Übertrag								2 120 705					
889	Sonnen, Höhenstraße	2560	1200	560	—	—	300	—	2060	500				
890	Sorgnit, Frz., Münsterstraße . .	1960	1200	560	—	—	200	—	1960	—				
891	Sorgnit, Frida, Vennestraße . .	1960	1200	560	—	—	200	—	1960	—				
892	Soth, Werstener Dorfstraße . .	3410	1200	560	—	—	400	—	2160	1250				
893	Speck, Nachener Straße, ev. . .	2010	1200	560	—	—	200	—	1960	100				
894	Spier, Blumenthalstraße	1960	1200	560	—	—	200	—	1960	—				
895	Spieß, Nachener Straße, ev. . .	1960	1000	560	—	—	100	—	1660	—		Einstweilig. Früher Coler.		
896	Spindler, Ritterstraße	2360	1200	560	—	—	250	—	2022 50	350				
	Zulage v. 1. 1. 13 ab.						12 50			37 50				
897	Stallmann, Stoffeler Straße . .	—	1200	560	—	—	200	—	1960	—		Neue Stelle.		
898	Steffes, Gumbertstraße (Eller) .	2360	1200	560	—	—	250	—	2060	350				
	Zulage v. 1. 4. 12 ab.						50			150				
899	Steinacker, Hilfschule Kreuzstraße	3410	1200	560	—	200	350	—	2310	1100				
900	Steinriede, Martinstraße	1960	1200	560	—	—	200	—	1960	—				
901	Stoll, Flurstraße	2710	1200	560	—	—	300	—	2085	650				
	Zulage v. 1. 10. 12 ab.						25			75				
902	Stolte, Eller Straße	2060	1200	560	—	—	200	—	1972 50	100				
	Zulage v. 1. 1. 13 ab.						12 50			25				
903	Stolze, Kreuzstraße	2210	1200	560	—	—	250	—	2010	200				
	Zulage v. 1. 1. 13 ab.									37 50				
904	Strack, Glockenstraße	1960	1200	560	—	—	200	—	1960	—				
	Zulage v. 1. 7. 12 ab.									75				
905	Strauch, Hehestraße (Gerresheim)	1960	1200	560	—	—	200	—	1960	—				
906	Streblov, Lindenstraße	2010	1200	560	—	—	200	—	1960	100				
907	von Stubbendorf, Haushaltungs- schule Nachener Straße	1560	1100	560	—	—	—	—	1660	—		Endgültig.		
908	Tacke, Helmutstraße (Rath) . .	2710	1200	560	—	—	300	—	2060	650				
909	Taeffner, Wwe., Siemensstraße.	2210	1200	560	—	—	250	—	2010	200				
910	Teuwjen, Konfordiastraße . . .	1950	1200	—	—	—	300	—	1500	500				
	Zu übertragen								2 163 915	—				

Pos.	Name und Bezeichnung der Schule	Etatjahr 1911	Etatjahr 1912						Bezüge aus der Alters- zulageklasse für 1912	Bemer- kungen				
			Grund- gehalt		Miet- entschä- digung		Amts- zulage				Orts- zulage		Zusammen	
			ℳ	₰	ℳ	₰	ℳ	₰			ℳ	₰	ℳ	₰
	Übertrag										2 163 915			
911	Theisen, Kronprinzenstraße . . . Zulage v. 1. 10. 12 ab . . .	2710	1200	560	—	—	300	25	—	2085	650	75		
912	Thelemann, Haushaltungsschule Gneisenaufstr., Zul. v. 1. 4. 12 ab	1760	1100	560	—	—	100	—	1760	—	100	—		
913	Tilger, E., technische Lehrerin, Lindenstraße	1560	1000	560	—	—	—	—	1560	—	—	—	Einsteuellig.	
914	Tilger, F., Grafenberg	1960	1200	560	—	—	200	—	1960	—	—	—		
915	Tilmes, Blumenthalstraße	2060	1200	560	—	—	200	—	1960	100	—	—		
916	Thommes, Ludenberg	2360	1200	560	—	—	250	—	2010	350	—	—		
917	Tönnesmann, Oberbiller Allee	2035	1200	560	—	—	200	—	1960	100	—	—		
918	Tüllmann, Kaiserswerther Straße	3410	1200	560	—	—	400	—	2160	1250	—	—		
919	Tyciak, Wwe., Lindenstraße	1660	1000	560	—	—	100	—	1660	—	—	—	Einsteuellig.	
920	Uihlein, Blücherstraße	1660	1200	560	—	—	200	—	1960	—	—	—	Endgültig	
921	Uttendorf, Kronprinzenstraße	1960	1200	560	—	—	200	—	1960	—	—	—		
922	Valentin, Kürtenstraße	1660	1000	560	—	—	100	—	1660	—	—	—	Einsteuellig.	
923	Vaerting, Münsterstraße	1960	1200	560	—	—	200	—	1960	100	—	—		
924	Verlage, Mettmanner Straße Zulage v. 1. 7. 12 ab	—	1200	560	—	—	250	—	2010	200	112 50	—	Neue Stelle.	
925	Vetter, Lambertusstraße	3410	1200	560	—	—	400	—	2160	1250	—	—		
926	Viehoff, Haushaltungsschule Kirchfeldstraße	1660	1100	560	—	—	—	—	1660	—	—	—		
927	1660	1200	560	—	—	200	—	1960	—	—	—	Früher Bild- haut.	
928	Widhaut, M., Lanter Straße	1960	1200	560	—	—	200	—	1960	—	—	—		
929	Wossen, K., Franklinstraße	2910	1200	560	—	—	350	—	2110	800	—	—		
930	Wossen, M., Ackerstraße	1960	1200	560	—	—	200	—	1960	—	—	—		
931	Waeger, Neuffer Straße Zulage v. 1. 7. 12 ab	2060	1200	560	—	—	200	37 50	1997 50	100	75	—		
	Zu übertragen								2 204 387 50					

Pos.	Name und Bezeichnung der Schule	Etatjahr 1911	Etatjahr 1912						Bezüge aus der Alters- zulageklasse für 1912	Bemer- kungen				
			Grund- gehalt		Miet- entschä- digung		Amts- zulage				Orts- zulage		Zusammen	
			₰	₰	₰	₰	₰	₰			₰	₰	₰	₰
	Übertrag									2 204 387 50				
932	Wagner, Gumbertstraße (Eller) .	1900	1200	—	—	—	—	300	—	1500	500			
933	Weber, B., Kaiserswerther Straße	2210	1200	560	—	—	—	250	—	2010	200			
934	Weber, K., Kanonierstraße . . .	2060	1200	560	—	—	—	200	—	1972 50	100			
	Zulage v. 1. 1. 13 ab							12 50			25			
935	Weß, Bendorferstr. (Gerresch.) . .	1960	1200	560	—	—	—	200	—	1960	—			
936	Wegemann, Friedenstraße . . .	1660	1000	560	—	—	—	100	—	1660	—	Einstweilig.		
937	1660	1000	560	—	—	—	100	—	1660	—	Einstweilig. Fr. Wehner G.		
938	Wehner, G., Lambertusstraße .	1960	1200	560	—	—	—	200	—	1960	—			
	Zulage v. 1. 1. 13 ab										25			
939	Wehner, J., Ritterstraße	2035	1200	560	—	—	—	200	—	1960	100			
940	Weiler, Friedenstraße	1660	1000	560	—	—	—	100	—	1660	—	Einstweilig.		
941	Weiser, Helmholzstraße, kath. . .	2635	1200	560	—	—	—	300	—	2060	650			
942	Werner, Kürtenstraße	2210	1200	560	—	—	—	250	—	2022 50	200	Früh. Kuffel.		
	Zulage v. 1. 1. 13 ab							12 50			37 50			
943	Westendorff, Helmholzstraße, ev.	2210	1200	560	—	—	—	250	—	2010	200			
944	Westhoff, Lennestraße	1960	1200	560	—	—	—	200	—	1960	—			
945	Wever, Konfordiastraße	1960	1000	560	—	—	—	100	—	1660	—	Einstweilig. Früher Schmidt, K.		
946	Weynand, Schillerstraße	2010	1200	560	—	—	—	200	—	1960	100			
947	Wieder, Werstener Dorfstraße. .	2060	1200	560	—	—	—	200	—	1960	100			
948	Wielgoß, Glodenstraße	2560	1200	560	—	—	—	300	—	2060	500			
	Zulage v. 1. 7. 12 ab										112 50			
949	Wigger, Kalkumer Straße	1960	1200	560	—	—	—	200	—	1960	—			
	Zulage v. 1. 10. 12 ab										50			
950	Wilden, Heerdter Landstr. (Heerd)	1960	1200	560	—	—	—	200	—	1960	—			
951	Wille, Köhner Straße	2710	1200	560	—	—	—	300	—	2060	650			
952	Willeke, Lennestraße	2060	1200	560	—	—	—	200	—	1960	100			
953	Willmen, M., Münsterstraße . .	3210	1200	560	—	—	—	350	—	2110	1100			
	Zu übertragen									2 246 472 50				

Pos.	Name und Bezeichnung der Schule	Etatjahr 1911	Etatjahr 1912						Bezüge aus der Alters- zulageklasse für 1912	Bemer- kungen				
			Grund- gehalt		Miet- entschä- digung		Amts- zulage				Orts- zulage		Zusammen	
			₰	₰	₰	₰	₰	₰			₰	₰	₰	₰
	Übertrag									2 246 472 50				
954	Willmen, W., Münsterstraße . .	3360	1200	560	—	—	400	—	2160	1250				
955	Willmeroth, Zahnstraße	2060	1200	560	—	—	200	—	1960	—		Fr. Schnorren- berg.		
956	Wilms, Gerresheimer Straße . .	3060	1200	560	—	—	350	—	2110	950				
	Zulage v. 1. 7. 12 ab.									112 50				
957	Winfes, E., Hildener Straße, fath.	2097 50	1200	560	—	—	250	—	2010	200				
958	Winfes, B., Stoffeler Straße . .	2060	1200	560	—	—	200	—	2010	100				
	Zulage v. 1. 4. 12 ab.						50	—		100				
959	Wipperfeld, Kalkumer Straße . .	1960	1200	560	—	—	200	—	1960	—				
	(Unterrath)													
960	Wirtz, Zitadellstraße	3210	1200	560	—	—	350	—	2110	1100				
961	Wolters, Färberstraße	1660	1000	560	—	—	100	—	1660	—		Einstweilig. Früher Fort. Theresie.		
962	Zengerly, Mörsebroich	1660	1000	560	—	—	100	—	1660	—				
963	Zilles, Lambertusstraße	3410	1200	560	—	—	400	—	2160	1250				
964	Zorn, Jägerstraße (Eller)	1960	1200	560	—	—	200	—	1960	—				
	Zulage v. 1. 7. 12 ab.									75				
965	Zutt, Hehestraße (Gerresheim) . .	2360	1200	560	—	—	250	—	2047 50	350				
	Zulage v. 1. 7. 12 ab.						37 50	—		112 50				
966	—	1000	560	—	—	100	—	1660	—		Neue Stelle.		
967	—	1200	560	—	—	200	—	1960	—		Neue Stelle.		
	Summe Titel I a—d								2 273 900					

Tit.	Pos.	Name und Bezeichnung der Schule	Statsjahr 1911		Statsjahr 1912						Bemerkungen	
			Gehalt		Alters- zulage	Pensions- berechtigte Zulage	Wohnungs- geld- zuschuß		Zusammen			
			M	S			M	S	M	S		M
IX.		B. Kleinkinderschulen.										
	1	Grabensee, Lehrerin, Ritterstraße Zulage v. 1. 4. 12 ab	800	700	100	—	—	—	—	850	—	Die Positionen über- tragen sich gegen- seitig. Die Beträge sind monatlich nach Ab- lauf zu zahlen.
	2	Keusen, Gehilfin, Ritterstraße . .	700	400	100	—	—	—	500	—		
	3	Schumacher, Lehrerin, Zitadellstr. Zulage v. 1. 10. 12 ab	750	700	50	—	—	—	775	—		
	4	Miggemann, Lehrerin, Kreuzstraße Zulage v. 1. 1. 13 ab	800	700	100	—	—	—	812	50		
	5	Schw. Lina, Lehrerin, Neußer Str. Zulage v. 1. 1. 13 ab	750	700	50	—	—	—	762	50		
	6	Schw. Romitia, Gehilfin, Neußer Straße	450	400	50	—	—	—	450	—		
	7	Schwester Kunigunde, Lehrerin, Stoffeler Straße	700	700	—	—	—	—	700	—		
	8	Schwester Amasita, Gehilfin, Stoffeler Straße	400	400	—	—	—	—	400	—		
	9	Schw. Suso, Lehrerin, Eller Str.	900	700	200	—	—	—	900	—		
	10	Schw. Adelindis, Gehilfin, Eller Straße	600	400	200	—	—	—	600	—		
	11	Müller, Lehrerin (Hamm)	800	700	100	—	—	—	800	—		
	12	Kremer, Gehilfin (Hamm) Zulage v. 1. 1. 13 ab	450	400	50	—	—	—	462	50		
	13	Grösser, Lehrerin, Hafentwall . .	800	700	100	—	—	—	800	—		
	14	Doebele, Gehilfin, Hafentwall . .	425	400	—	—	—	—	400	—	Früher Bünther.	
	15	Wiener, Lehrerin, Kirchstraße . .	650	500	150	—	—	—	650	—	Dienstwohnung.	
	16	Mühle, 1. Gehilfin, Kirchstraße . .	512	50	400	—	—	—	550	—		
	17	Hoffmann, 2. Gehilfin, Kirchstraße	400	400	—	—	—	—	400	—		
		Summe Titel IX							10 812	50		

Fbde. Nr.	Namen	Titel und Pos. des Stats	Stats- jahr 1911	Statsjahr 1912					Bezüge aus der Alters- zulageklasse für 1912		Bemer- kungen
				Grund- gehalt	Miet- entschä- digung	Amts- zulage	Orts- zulage	Zusammen	M	S	
2. Etat der Mittelschulen.											
A. Mädchen-Mittelschule a. d. Offstraße.											
1	Hagenbuch, Rektor Persönl. pensionsfäh. Zulage	I, 1	5300	1400	—	2000 1200	700	5300	1900	Dienst- wohnung.	
2	Bierfert, Religionslehrer Persönl. pensionsfäh. Zulage	"	4800	1400	900	1100 700	300	4400	400		
Mittelschullehrer:											
3	Rüppers	"	3500	1400	800	600	700	3500	1900		
4	Rauer Erhöhung v. 1. 1. 13 ab	"	3400	1400	800	600	600	3400	1500 50		
5	Limburg	"	3300	1400	800	600	500	3300	1100		
6	Huberti	"	3150	1400	800	600	400	3200	400		
Ordentliche Lehrerinnen:											
7	Wolf	"	2000	1200	—	400	400	2000	1250	Dienst- wohnung.	
8	Rudolphi	"	2510	1200	560	400	350	2510	1100		
9	Kellermann Erhöhung v. 1. 4. 12 ab	"	2460	1200	560	400	300	2460	500 150		
10	Schumacher Erhöhung v. 1. 4. 12 ab	"	2160	1200	560	400	250 50	2460	350 150	Stelle Siegert. In ordentl. Lehrerin- stelle umge- wandelt.	
11	Böding Erhöhung v. 1. 1. 13 ab	"	2410	1200	560	400	250 12 50	2422 50	350 37 50		
12	Boisch	"	2410	1200	560	400	250	2410	350		
Elementarlehrerinnen:											
13	Reßler	"	2160	1200	560	200	200	2160	100		
14	Urhahn	"	2160	1200	560	200	200	2160	100		
Zu übertragen								41 682 50			

Ffde. Nr.	Namen	Titel und Pos. des Stats	Stats- jahr 1911		Statsjahr 1912					Bezüge aus der Alters- zulageklasse für 1912		Bemer- kungen	
			M	S	Grund- gehalt	Miet- entschä- digung	Amts- zulage	Orts- zulage	Zusammen		M		S
									M	S			
	Übertrag									41 682	50		
15	Borgsen	I, 1	2160	1200	560	200	200			2160	100		
16	Hüsgen	"	2160	1200	560	200	200			2160	—		
17	Beckhaus	"	2160	1200	560	200	200			2160	—		
18	Langhans	"	2160	1200	560	200	200			2160	100		
19	Pieper	"	2160	1200	560	200	200			2160	100		
20	Gerz	"	—	1200	560	200	200			2160	—		Neue Stelle. Umwandlung einer Hilfs- lehrerinstelle.
	Techn. Lehrerinnen:												
21	Große	"	2260	1200	560	200	300			2322	50	1100	
	Erhöhung v. 1. 1. 13 ab . . .						62	50				37	50
22	Erhardt	"	2210	1200	560	200	250			2210	350		
	Schuldiener:												
23	Golbach	"	1500	1750	—	—	—	—		1750	—	—	
	Summe												
										60925			
	B. Mädchen-Mittelschule a. d. Florastrafe.												
1	Dr. Roßbach, Rektor	IX, 1	5900	1400	—	2000	500			5900	1300		Dienst- wohnung.
	Persönl. pensionsfähige Zul.					2000							
	Mittelschullehrer:												
2	Randerath	"	3400	1400	800	600	600			3400	1500		
3	Schulz	"	3300	1400	800	600	500			3300	1100		
4	Mölich	"	3200	1400	800	600	500			3300	900		
	Ordentliche Lehrerinnen:												
5	Keller	"	2510	1200	560	400	400			2560	1250		
	Zu übertragen												
										18 460			

Fde. Nr.	Namen	Titel und Pos. des Stats	Stats- jahr 1911	Statsjahr 1912					Zusammen	Bezüge aus der Alters- zulageklasse für 1912	Bemer- kungen
				Grund- gehalt	Miet- entschä- digung	Amts- zulage	Orts- zulage				
			₰ ₰	₰ ₰	₰ ₰	₰ ₰	₰ ₰	₰ ₰	₰ ₰		
	Übertrag							18 460			
6	Krause	IX, 1	2510	1200	560	400	350	2510	950		
7	Henden	"	2460	1200	560	400	300	2460	500		
8	Kreuz	"	2457 50	1200	560	400	300	2460	500		
9	Schröter	"	2410	1200	560	400	250	2410	350		
10	Grauhan	"	2410	1200	560	400	250	2410	350		
11	Ruffell Erhöhung v. 1. 7. 12 ab . . .	"	2210	1200	560	400	250	2410	200 112 50	Stelle Caspers.	
Elementarlehrerinnen:											
12	N. N.	"	2360	1200	560	200	400	2360	1250	Stelle Schabe.	
13	Spekten	"	2172 50	1200	560	200	250	2210	200		
14	Bloem	"	2172 50	1200	560	200	250	2210	200		
15	Bedhaus Erhöhung v. 1. 7. 12 ab . . .	"	2160	1200	560	200	200 37 50	2197 50	100 75		
16	Hagenbuch	"	2160	1200	560	200	200	2160	100		
17	Steinert Erhöhung v. 1. 1. 13 ab . . .	"	2160	1200	560	200	200	2160	— 25		
18	Coler	"	2160	1200	560	200	200	2160	—		
Technische Lehrerinnen:											
19	Hellner	"	2360	1200	560	200	400	2360	1250		
20	Stiemert	"	2160	1200	560	200	200	2160	—		
Schuldiener:											
21	Scheld Erhöhung v. 16. 8. 12 ab . . .	"	1387 50	1500 62 50	—	—	—	1562 50	—	Erhöhung durch Gehalts- aufbesserung. Daneben freie Wohnung, Heizung, Beleuchtung u. Wasser.	
	Summe							54 660			

Lfde. Nr.	Namen	Titel und Pos. des Stats	Stats- jahr 1911	Statsjahr 1912					Bezüge aus der Alters- zulageklasse für 1912	Be- merkungen
				Grund- gehalt	Miet- entschä- digung	Amts- zulage	Orts- zulage	Zusammen		
			₰	₰	₰	₰	₰	₰	₰	
C. Knaben-Mittelschule a. d. Luifenstraße.										
1	Kasten, Rektor Erhöhung v. 1. 4. 12 ab . . .	XVII 1	3850	1400	—	1750 250	700	4100	1900	Dienst- wohnung.
2	Piekarek, Religionslehrer Erhöhung v. 1. 7. 12 ab . . .	"	3800	1400	900	1100	400	3800	400 187 50	
Mittelschullehrer:										
3	Kierdorf	"	3400	1400	800	600	600	3400	1700	
4	Hein Erhöhung v. 1. 4. 12 ab . . .	"	3300	1400	800	600	500 100	3400	1100 200	
5	Mayerath	"	—	1400	800	600	600	3400	1300	Neue Stelle.
6	Bartels Erhöhung v. 1. 1. 13 ab . . .	"	3040	1400	540	600	500 25	3065	1100 50	
7	Steinhoff	"	3300	1400	800	600	500	3300	1100	
8	Nachen	"	3300	1400	800	600	500	3300	1100	
9	Schröder	"	3300	1400	800	600	500	3300	1100	
10	Heinrichs	"	3300	1400	800	600	500	3300	1100	Zu Pos. 10. Die Mietent- schädigung ist an die Volks- schulklasse zu zahlen.
11	Meves	"	—	1400	800	600	500	3300	1100	Zu 11. Neue Stelle.
12	Bernhard Erhöhung v. 1. 10. 12 ab . . .	"	3040	1400	540	600	500	3040	900 100	
13	Kopisch	"	3200	1400	800	600	500	3300	900	Stelle Tischen.
14	Blasberg	"	3300	1400	800	600	500	3300	900	
15	Kremer Erhöhung v. 1. 4. 12 ab . . .	"	3275	1400	800	600	400 100	3300	650 250	Stelle Schu- macher.
16	Esfer Erhöhung v. 1. 1. 13 ab . . .	"	3200	1400	800	600	400	3200	400 62 50	
17	Monius	"	3200	1400	800	600	400	3200	650	
Zu übertragen								57 005		

Lfd. Nr.	Namen	Titel und Pos. des Etats	Etat-jahr 1911	Etat-jahr 1912					Zusammen	Bezüge aus der Alterszulagekasse für 1912	Bemerkungen
				Grund-gehalt	Miet-entschä-digung	Amts-zulage	Orts-zulage				
			ℳ	ℳ	ℳ	ℳ	ℳ	ℳ	ℳ		
	Übertrag							57 005			
18	Wiedenfeld	XVII 1	2940	1400	540	600	400	2940	650		
19	N. N.	"	3300	1400	800	600	500	3300	—	Stelle Gallauer.	
20	Lisken	"	—	1400	800	600	400	3200	650	Neue Stelle.	
21	N. N.	"	—	1400	800	600	400	3200	—	Desgl.	
	Zeichenlehrer:										
22	Gjuts	"	3100	1800	—	—	—	1800	—		
	Schuldiener:										
23	Schmitz	"	1350	1500	—	—	—	1500	—	Erhöhung durch Gehalts- aufbesserung. Daneben freie Wohnung, Heizung, Beleuchtung u. Wasser.	
	Summe							72 945			
	D. Mittelschule a. d. Ehrenstraße.										
1	Dreher, Rektor	XXV, 1	3250	1400	—	1250	600	3250	1700	Dienst- wohnung.	
	Mittelschullehrer:										
2	Weinandt Persönl. Zulage gemäß Be- schluß der Stadtv.-Vers. v. 5. 9. 11	"	3500	1400	800	600	400	3450	400	Stelle Kraemer.	
3	Tüllmann	"	3400	1400	800	600	600	3400	1300		
4	Pistorius	"	3400	1400	800	600	600	3400	1300		
5	Steinmeyer	"	3300	1400	800	600	500	3300	1100		
6	Fäßbender Erhöhung v. 1. 7. 12 ab	"	3040	1400	800	600	500	3300	900 150	Eigener Hausstand.	
7	Pohl	"	3225	1400	800	600	500	3300	900		
8	Janssen Erhöhung v. 1. 1. 13 ab	"	3200	1400	800	600	400 25	3225	650 62 50		
	Zu übertragen							26 625			

Lfde. Nr.	Namen	Titel und Pos. des Stats	Stats- jahr 1911	Statsjahr 1912					Zusammen	Bezüge aus der Alters- zulagekasse für 1912	Be- merkungen
				Grund- gehalt	Miet- entchä- digung	Amts- zulage	Orts- zulage				
			₰ ₮	₰ ₮	₰ ₮	₰ ₮	₰ ₮	₰ ₮	₰ ₮		
	Übertrag							26 625			
9	Tuffing	XXV, 1	3150	1400	800	600	400	3200	400		
10	Dörr	"	3100	1400	800	600	600	3400	1300		
11	Strelow	"	—	1400	800	600	500	3300	1100	Neue Stelle.	
12	N. N.	"	—	1400	800	600	400	3200	—	Desgl.	
13	N. N.	"	—	1400	800	600	400	3200	—	Desgl.	
14	N. N.	"	—	1400	800	600	400	3200	—	Desgl.	
15	N. N.	"	—	1400	800	600	400	3200	—	Desgl.	
	Ordentliche Lehrerin:										
16	Friedrichs	"	2300	1200	560	400	250	2410	200		
	Elementarlehrerinnen:										
17	Schnorrenberg	"	2160	1200	560	200	250	2210	200		
18	Rogowstj Erhöhung v. 1. 10. 12 ab . . .	"	2160	1200	560	200	200	2160	—	50	
19	Bierwirth, Anna	"	—	1200	560	200	200	2160	200	Neue Stelle. Durch Um- wandlung der Hilfslehrerin- stelle.	
	Schuldiener:										
20	Kirschbaum	"	1500	1800	—	—	—	1800	—	Erhöhung durch Gehaltsauf- besserung. Daneben freie Wohnung, Heizung, Beleuchtung u. Wasser.	
	Summe							60 065			



7405 17 50-84. 3,08
1. 1/2



7405 17 50-89. 3,08
1/2

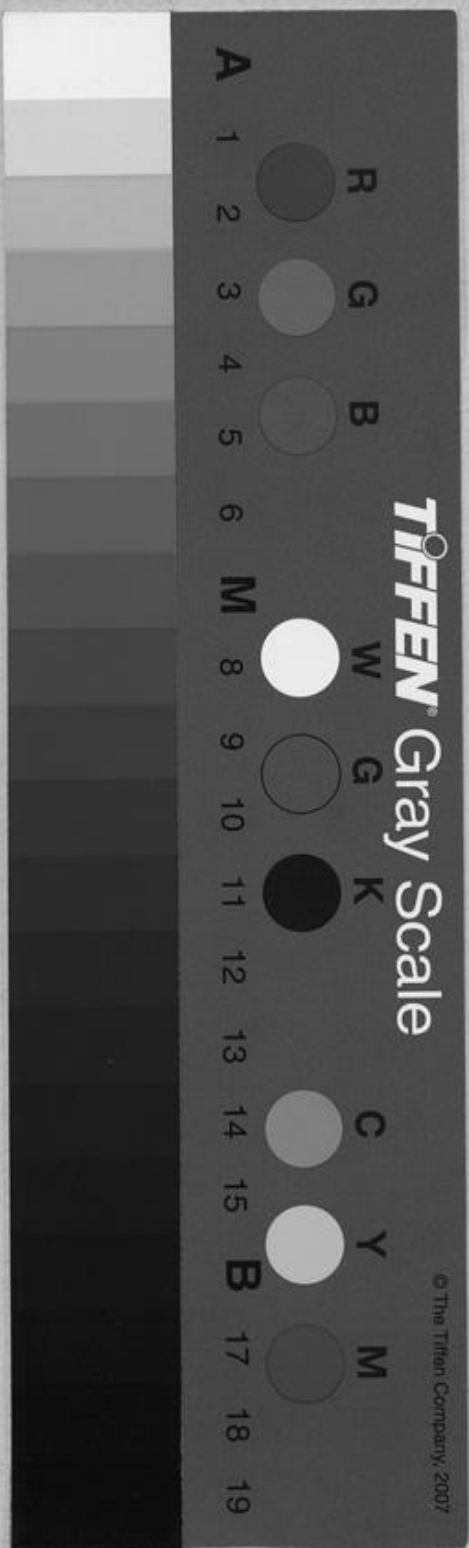

Fr. Jumpertz
Hof-Bochheimer-Str.
100, 4000 Düsseldorf



