

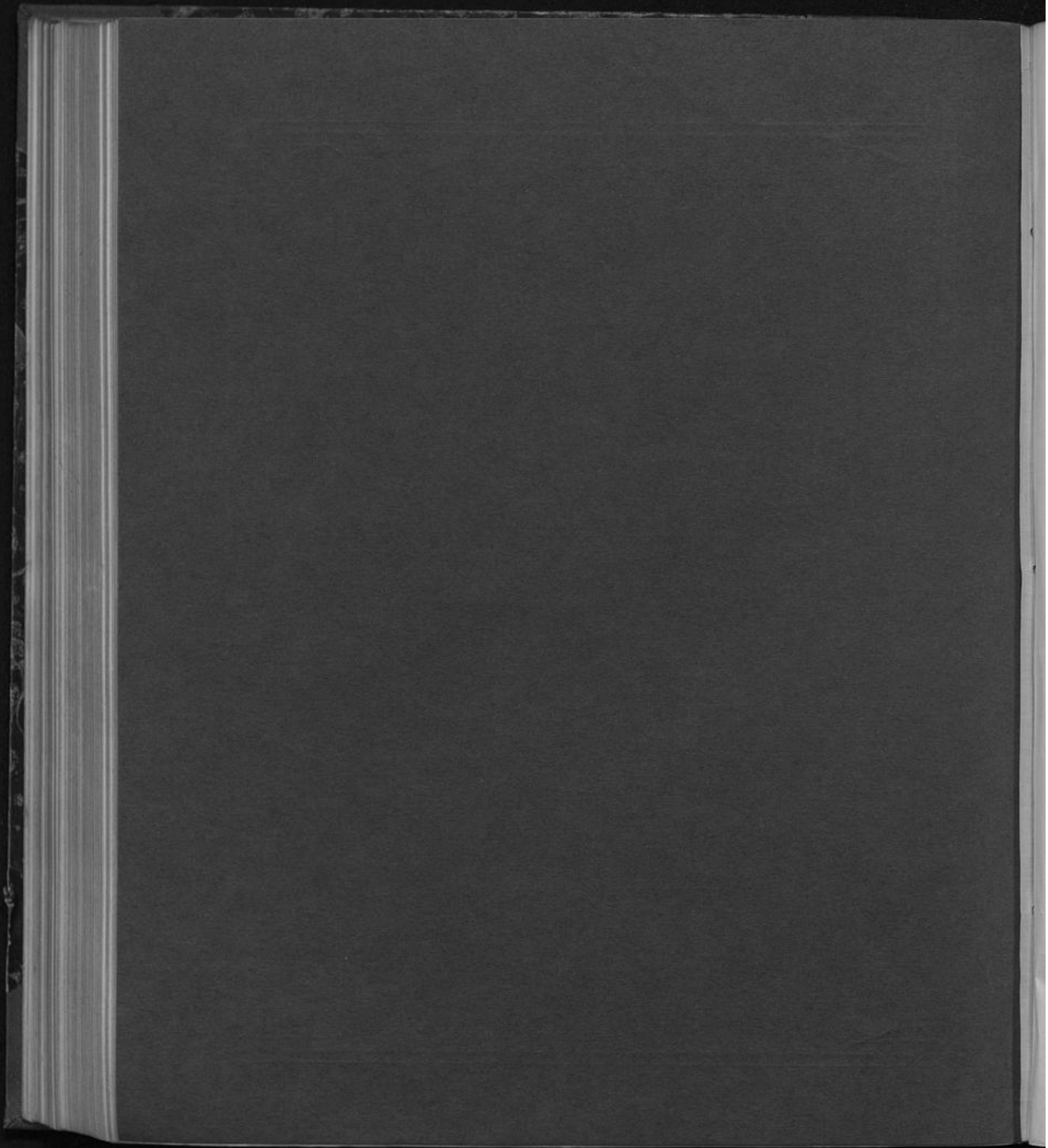

Nachweisungen
der
**Befoldungen, Pensionen und der
sonstigen persönlichen Ausgaben**
zu den Haushalts-Etats
der Stadt Düsseldorf
für 1911.

Druck von L. Schwann in Düsseldorf.





Nachweisungen

der

Besoldungen, Pensionen und der sonstigen persönlichen Ausgaben

zu

den Haushalts-Etats
der Stadt Düsseldorf

für 1911.



Druck von L. Schwann in Düsseldorf.

LANDES-
UND STADT-
BIBLIOTHEK
DÜSSELDORF

St. n. R. G. 605.

10. G. 473.



Inhaltsverzeichnis.

Nachweisung I.

**Befoldungen der Beamten und Angestellten, Pensionen und
Erziehungsgelder, Witwen- und Waisengelder.**

Siehe Haushaltsetat 1911

	Seite	Band	Seite
1. Allgemeine Verwaltung	3	I	16, 18
2. Feuerwehr	63	"	25
3. Fuhrpark und Straßenreinigung	65	"	31, 32
4. Vernichtungsanstalt	66	"	35
5. Theater und Orchester	67	"	148, 150
6. Förderung von Kunst, Wissenschaft und gemeinnützigen Bestrebungen	73	"	155/159
7. Pflegehaus Ratinger Straße	75	"	172
8. Allgemeine Krankenanstalten	75	"	183/189
9. Polizeiverwaltung	81	"	199, 202
10. Gaswerk	121	II	3, 7
11. Elektrizitätswerk	129	"	23, 25, 27, 29, 31
12. Wasserwerk mit Badeanstalten	130	"	45, 49, 62
13. Straßenbahnen	133	"	77, 79, 81, 83
14. Kanalisation	137	"	67/71
15. Hafen- und Werstanlagen	138	"	103, 105, 107, 109, 111
16. Schlachthof	144	"	123, 125
17. Sparkasse	147	"	170
18. Leihanstalt	149	"	177
19. Tonhalle mit Weingeschäft	151	"	185, 191
20. Zoologischer Garten	152	"	195
21. Friedhofsverwaltung	152	"	201

Nachweisung II.

**Befoldungen derjenigen Lehrpersonen, deren Stellen nicht
an die staatliche Alterszulagekasse angeschlossen sind.**

1. Gymnasium und Realgymnasium	Seite 157	I	57
2. Realgymnasium mit Realschule	" 159	"	63
3. Oberrealschule an der Fürstienwallstraße	" 162	"	68
4. Oberrealschule i. G. an der Scharnhorststraße	" 164	"	74



Siehe Haushaltsetat 1911

5. Gymnasium i. G. am Comeniusplatz	Seite 165
6. Realschule i. G. an der Eller Straße	" 166
7. Kunstgewerbeschule	" 166
8. Lehrerinnen-Seminar	" 169
9. Luisehschule mit Studienanstalt und Frauenschule	" 169
10. Höhere Mädchenschule i. G. in Oberkassel	" 171
11. Gewerbliche Fortbildungsschule	" 172
12. Fachschule für Handwerk und Industrie	" 174
13. Kaufmännische Fortbildungsschule	" 174
14. Handelsschule für Mädchen	" 175
15. Verwaltungsbeamtenschule	" 176

Band	Seite
I	79
"	84
"	123
"	88
"	93
"	97
"	128
"	134/35
"	137
"	142
"	144

Nachweisung III.

Besoldungen derjenigen Lehrpersonen, deren Stellen an die staatliche Alterszulageklasse angeschlossen sind.

1. Volksschulen	Seite 179
2. Mädchen-Mittelschule an der Oststraße	" 223
3. Mädchen-Mittelschule an der Florastraße	" 224
4. Knaben-Mittelschule an der Luisehsstraße	" 226
5. Mittelschule an der Ehrenstraße	" 227

I	115, 118
"	100
"	104
"	108
"	111



Nachweisung II.

Besoldungen derjenigen Lehrpersonen, deren Stellen nicht an die staatliche Alterszulageklasse angeschlossen sind.

I	107
"	108
"	109
"	109

Nachweisung I

der Besoldungen der Beamten und Angestellten, der Pensionen
und Erziehungsgelder, sowie der Witwen- und Waisengelder.

Rechnungsjahr 1911.

Rechnung I

1. ...	161
2. ...	162
3. ...	163
4. ...	164
5. ...	165
6. ...	166
7. ...	167
8. ...	168
9. ...	169
10. ...	170
11. ...	171
12. ...	172
13. ...	173
14. ...	174
15. ...	175
16. ...	176
17. ...	177
18. ...	178
19. ...	179
20. ...	180

Blatt	Seite
I	79
	80
	123
	82
	83
	77
	180
	184-85
	181

Rechnung II

und Besoldungen der Beamten und Angestellten der Behörden
und Pensionen, sowie der Witwen- und Waisen.

Rechnung III.

Rechnung IV.

1. ...	179
2. ...	180
3. ...	181
4. ...	182
5. ...	183

I	185, 218
	100
	101
	102
	103
	111

Lfd. Nr.	Namen und Amtsbezeichnung	Titel und Pos. des Stats	Statsjahr 1910		Statsjahr 1911		Bemerkungen
			M	3	im einzelnen	im ganzen	
			M	3	M	3	
1. Etat der allgemeinen Verwaltung.							
I. Befoldungen.							
A. Allgemeine Verwaltung.							
—	Mary, Oberbürgermeister	I A, 1	21 000	—	—	—	Pensioniert.
1	Dr. Vehler, Oberbürgermeister, Gehalt 20000,— M. Dienstaufwandsentschädigung 5000,— "	"	—	—	25 000	—	Zu 1. Außerdem wird Dienstwoh- nung mit freier Heizung und Beleuchtung gewährt, welche in Höhe von 6000 M. pen- sionsberechtigt ist.
2	Dr. Wülfing, Beigeordneter	"	12 000	—	13 000	—	Zu 2. Stadtv.-Beschl. vom 13. 12. 1910.
3	Dr. Greve, Beigeordneter	"	11 000	—	11 000	—	
4	Ottermann, Beigeordneter	"	11 000	—	11 000	—	
5	Rabke, Beigeordneter	"	13 000	—	13 000	—	
6	Geusen, Beigeordneter	"	13 000	—	13 000	—	
7	Dr. Thelemann, Beigeordneter	"	10 000	—	10 000	—	
—	Rehler, Beigeordneter	"	12 000	—	—	—	Gestorben.
8	Dr. Scholz, Beigeordneter	"	10 000	—	10 000	—	
9	Dr. Matthias, Beigeordneter	"	8000	—	8000	—	
10	Schweling, Beigeordneter	"	7000	—	8000	—	Stadtv.-Beschl. v. 3. 1. 1911.
11	Knopp, Beigeordneter	"	9000	—	9000	—	
12	Hennighausen, Beigeordneter	"	7000	—	7000	—	Dienstwohnung im Werte von 1000 M.
13	Professor Dr. Herold, Beigeordneter	"	—	—	9000	—	Stelle von Rehler. Stadtv.- Beschl. v. 11. 10. 1910.
14	Dr. jur. Simonis, Vorsteher des Rechnungs- Revisionsbureaus, Rechtsanwalt u. Justitiar	"	7000	—	7000	—	
—	Büren, Juristischer Hilfsarbeiter	"	3900	—	—	—	Ausgeschieden.
15	Lindemann, Juristischer Hilfsarbeiter	"	—	—	3600	—	Stelle von Büren.
—, Juristischer Hilfsarbeiter	"	3600	—	—	—	Fällt fort.
—, Juristischer Hilfsarbeiter	"	3600	—	—	—	Fällt fort.
Zu übertragen			162 100	—	157 600	—	

Lfd. Nr.	Namen und Amtsbezeichnung	Titel und Pos. des Stats	Statsjahr 1910		Statsjahr 1911		Bemerkungen
			M	⊄	im einzelnen	im ganzen	
	Übertrag		162	100	157	600	
16	Medizinalrat Dr. Schralamp, Stadtarzt, Gehalt 9291,67 M. Zulage v. 500 M. v. 1.9. 10 ab 208,33 "	I A, 1	9291	67	9500		
—	Dr. Schmidt, Stadtassistentenarzt "	"	4125				Ausgeschieden.
17	Dr. Leonhard, Stadtassistentenarzt "	"	4000		4000		
—	Dr. Bogusat, Stadtassistentenarzt "	"	4000				Ausgeschieden.
18	Dr. Franz, Stadtassistentenarzt "	"			4000		Stelle von Dr. Bogusat.
19	Dr. Schürmann, Stadtassistentenarzt "	"			4000		Stelle von Dr. Schmidt.
20	Dr. Rost, Direktor des statistischen Amtes "	"	7000		7000		
21	Stick, Bürgermeister a. D. "	"	8500		8500		Dienstwohnung im Werte von 1000 M.
Bureau.							
Bureaudirektoren.							
22	Reinmuth "	"	6200		7100		
23	Wilde, Gehalt 6200,— M. Alterszulage von 400 M. vom 1. Juli 1910 ab 100,— "	"	5525		6300		
Rechnungsrevisor.							
24	Merkelbach, Gehalt 5800,— M. Pensionsfähige Zulage 500,— "	"	5400		6300		Stadtv.-Beschl. v. 13. 12. 1910
Oberstadtsekretäre.							
25	Luchhaus "	"	5900		5900		
26	Sternberg, Gehalt 5700,— M. Alterszulage von 300 M. vom 1. April 1911 ab 300,— " Pensionsfähige Zulage 500,— "	"	5700		6500		Stadtv.-Beschl. v. 13. 12. 1910.
	Zu übertragen		227	741	67	226	700

Pfd. Nr.	Namen und Amtsbezeichnung	Titel und Pos. des Stats	Statsjahr 1910		Statsjahr 1911		Bemerkungen
			M	3	im einzelnen	im ganzen	
			M	3	M	3	
	Übertrag		227 741	67	226 700	—	
27	Schagen, Gehalt 5700,— M. Alterszulage von 300 M. vom 1. April 1911 ab 300,— "	I A, 1	5700	—	6000	—	
28	Küllerz, Gehalt 5055,— M. Alterszulage von 300 M. vom 1. April 1911 ab 300,— "	"	5050	—	5355	—	Dienstwohnung.
29	Tijchendorf, Gehalt 5400,— M. Pensionsfähige Zulage 500,— "	"	5100	—	5900	—	Zu 29 u. 30. Stadtv.-Beschl. vom 13. 12. 1910.
30	Gahrman, Gehalt 5600,— M. Pensionsfähige Zulage 500,— "	"	5100	—	6100	—	
31	Staudt	"	5100	—	6000	—	
—	Schmitz	"	5100	—	—	—	Pensioniert.
32	Bach	"	5100	—	5600	—	
33	Mann	"	—	—	5400	—	Stelle von Schmitz
34	Gebhardt	"	—	—	5400	—	
35	Zur Beförderung von 7 Stadtssekretären I. Klasse zu Oberstadtssekretären	"	100	—	3500	—	
Stadtssekretäre I. Klasse.							
36	Schlüter	"	5400	—	5400	—	
37	Dürholt	"	4550	—	4715	—	Dienstwohnung
—	Brieden	"	5000	—	—	—	Pensioniert.
38	Bohlmann II	"	5000	—	5100	—	
—	Mann	"	5000	—	—	—	Mann ist zum Oberstadtssekretär befördert. Siehe Nr. 33.
—	Gebhardt	"	4700	—	—	—	Gebhardt ist zum Oberstadts- sekretär befördert. Siehe Nr. 34.
39	Grün	"	4700	—	4700	—	
	Zu übertragen		298 441	67	295 870	—	

Lfde. Nr.	Namen und Amtsbezeichnung	Titel und Fol. des Stats	Statsjahr 1910		Statsjahr 1911		Bemerkungen
			M	3	in einzelnen	in ganzen	
	Übertrag		298 441	67	295 870		
40	Schmidt III, Gehalt 4500,— M. Alterszulage von 200 M. vom 1. Juli 1911 ab 150,— "	I A, 1	4400	—	4650		
41	Salfowſky, Gehalt 4500,— M. Alterszulage von 200 M. vom 1. Juli 1911 ab 150,— "	"	4400	—	4650		
42	Wagner I	"	4400	—	4500		
43	Albrecht	"	5000	—	5300		
44	Krüger I	"	4400	—	4500		
45	Eichers.	"	4775	—	5100		
46	Schubert, Gehalt 4300,— M. Alterszulage von 200 M. vom 1. Juli 1911 ab 150,— "	"	4100	—	4450		
47	Schneider, Gehalt 4300,— M. Alterszulage von 200 M. vom 1. April 1911 ab 200,— "	"	—	—	4500		Von der Betriebsverwaltung der allgemeinen Kranken- anstalten zur allgemeinen Verwaltung verlegt.
48	Keusen	"	4100	—	4300		
49	Nöder	"	4100	—	4300		
50	Schmidt II, Gehalt 4300,— M. Alterszulage von 200 M. vom 1. Januar 1912 ab 50,— "	"	—	—	4350		Von der Betriebsdirektion der Straßenbahnen zur allge- meinen Verwaltung verlegt.
51	Schrader	"	4100	—	4300		
52	Eitner, Gehalt 4075,— M. Alterszulage von 300 M. vom 1. Januar 1911 ab 225,— "	"	3875	—	4300		
53	Fürschütz	"	4400	—	4500		
	Zu übertragen		350 491	67	359 570		

Lfde. Nr.	Namen und Amtsbezeichnung	Titel und Pos. des Stats	Statsjahr 1910		Statsjahr 1911		Bemerkungen
			M	℄	im einzelnen	im ganzen	
	Übertrag		350	491 67	359	570	
54	Dietrich, Gehalt	IA, 1	3200	—	4500	—	Für 1910 neue Stelle mit dem Anfangsgehalt von 3200 M. Siehe Stadtkretär Dietrich.
55	van Lamoen, Gehalt 4000,— M. Alterszulage von 300 M. vom 1. Oktober 1911 ab 150,— "	"	—	—	4150	—	Stelle von Brieden.
56	Zur Beförderung von 16 Stadtkretären zu Stadtkretären I. Klasse	"	—	—	8000	—	
Stadtkretäre.							
57	Prinz	"	3850	—	3965	—	Dienstwohnung.
58	Schroeder	"	4050	—	4200	—	
59	Effer I.	"	4050	—	4200	—	
60	Delfner	"	4050	—	4200	—	
—	Dietrich	"	3800	—	—	—	Dietrich ist zum Stadtkretär I. Kl. befördert. Siehe Nr. 54.
61	Daugenberg	"	3550	—	3800	—	
62	Schombert	"	3550	—	3800	—	
63	Pielsticker, Gehalt 3575,— M. Alterszulage von 300 M. vom 1. Januar 1911 ab 225,— "	"	3362	50	3800	—	
64	Noack, Gehalt 3575,— M. Alterszulage von 300 M. vom 1. Januar 1911 ab 225,— "	"	—	—	3800	—	Von der Tonhallenverwaltung zur allgemeinen Verwaltung versetzt.
65	Hesral, Gehalt 3575,— M. Alterszulage von 300 M. vom 1. Januar 1911 ab 225,— "	"	3362	50	3800	—	
—	Zunker	"	3300	—	—	—	Zunker ist zur Sparkasse versetzt.
66	Pohlmann I, Gehalt 3500,— M. Alterszulage von 300 M. vom 1. April 1911 ab 300,— "	"	3300	—	3800	—	
	Zu übertragen		393	916 67	415	585	

Lfde. Nr.	Namen und Amtsbezeichnung	Titel und Pos. des Stats	Statsjahr 1910		Statsjahr 1911		Bemerkungen
			M	₰	im einzelnen	im ganzen	
	Übertrag		393 916	67	415 585		
67	Boersch	I A, 1	3550	—	3550		Zu 67. Nach den Befolungsbestimmungen vom 30. 7. 07 (als Stadtschreiber II. Kl.) van Lamoen ist zum Stadtschreiber I. Kl. befördert. Siehe Nr. 55.
—	van Lamoen	"	3300	—	—		
68	Hings, Gehalt 3500,— M. Alterszulage von 300 M. vom 1. Oktober 1911 ab 150,— "	"	3300	—	3650		
69	Wihius, Gehalt 3500,— M. Alterszulage von 300 M. vom 1. Oktober 1911 ab 150,— "	"	3300	—	3650		
70	Geppelt, Gehalt 3500,— M. Alterszulage von 300 M. vom 1. Oktober 1911 ab 150,— "	"	3300	—	3650		
71	Hattrop	"	3300	—	3500		
72	Boddenberg, Gehalt 3500,— M. Nichtpensionsberechtigte Zulage 700,— "	"	4000	—	4200		
73	Kortgöbde	"	3300	—	3500		
74	Sehppel	"	3300	—	3500		
75	Gondolf	"	3300	—	3500		
76	Mosbach	"	3300	—	3500		
77	Schmelzer	"	3300	—	3500		
78	von der Burg	"	3300	—	3500		
79	Hollender	"	3300	—	3500		
80	Halstenberg	"	3300	—	3500		
81	Porz	"	3300	—	3500		
82	Bellers	"	3800	—	4000		
83	Schwizki	"	3800	—	4000		
84	Schreiber, Gehalt 3650,— M. Alterszulage von 300 M. vom 1. Oktober 1910 ab 150,— "	"	3425	—	3800		
	Zu übertragen		458 691	67	481 085		

Fbe. Nr.	Namen und Amtsbezeichnung	Titel und Pos. des Stats	Statsjahr 1910		Statsjahr 1911		Bemerkungen
			M	ö	im einzelnen	im ganzen	
			M	ö	M	ö	
	Übertrag		458 691	67	481 085	—	
85	Krämer, Gehalt 3425,— M. Alterszulage von 300 M. vom 1. Juli 1910 ab 75,— "	I A, 1	3225	—	3500	—	
86	Werner, Gehalt 3425,— M. Alterszulage von 300 M. vom 1. Juli 1910 ab 75,— "	"	3225	—	3500	—	
87	Diedmann, Gehalt 3425,— M. Alterszulage von 300 M. vom 1. Juli 1910 ab 75,— "	"	3225	—	3500	—	
88	Junker	"	3300	—	3300	—	Zu 88. Nach den Befolungsbeslim- mungen vom 30. 7. 07 (als Stabfretär II Kl.).
89	Hermann, Gehalt 3350,— M. Alterszulage von 300 M. vom 1. Oktober 1910 ab 150,— "	"	3150	—	3500	—	
90	Entner, Gehalt 3350,— M. Alterszulage von 300 M. vom 1. Oktober 1910 ab 150,— "	"	3150	—	3500	—	
91	Drees, Gehalt 3350,— M. Alterszulage von 300 M. vom 1. Oktober 1910 ab 150,— "	"	3150	—	3500	—	
92	Krüger II, Gehalt 3275,— M. Alterszulage von 300 M. vom 1. Januar 1911 ab 225,— "	"	3075	—	3500	—	
93	Schmidt IV, Gehalt 3275,— M. Alterszulage von 300 M. vom 1. Januar 1911 ab 225,— "	"	3075	—	3500	—	
—	Quadt	"	3075	—	—	—	Quadt ist zum Leiter der Ver- waltungsbeamtenchule er- nannt. Siehe Etat der Ver- waltungsbeamtenchule.
94	Fischges, Gehalt 3200,— M. Alterszulage von 300 M. vom 1. April 1911 ab 300,— "	"	3000	—	3500	—	
95	Wagener, Gehalt 3200,— M. Alterszulage von 300 M. vom 1. April 1911 ab 300,— "	"	3000	—	3500	—	
	Zu übertragen		496 341	67	519 385	—	

Fide. Nr.	Namen und Amtsbezeichnung	Titel und Pos. des Stats	Statsjahr 1910		Statsjahr 1911		Bemerkungen	
			M	3	im einzelnen	im ganzen		
	Übertrag		496	341	67	519	385	
96	Gerber, Gehalt 3200,— M. Alterszulage von 300 M. vom 1. April 1911 ab 300,— "	IA, 1	3000			3500		
97	Harry, Gehalt 3200,— M. Alterszulage von 300 M. vom 1. April 1911 ab 300,— "	"	3000			3500		
98	Jahns, Gehalt 3000,— M. Alterszulage von 300 M. vom 1. April 1911 ab 300,— "	"	3000			3300		Zu 98. Nach den Befolungsbestim- mungen vom 30. 7. 07 (als Stabstefretär II. Kl.).
99	Brandt, Gehalt 3200,— M. Alterszulage von 300 M. vom 1. April 1911 ab 300,— "	"	3000			3500		
100	Lieb, Gehalt 3200,— M. Alterszulage von 300 M. vom 1. Juli 1911 ab 225,— "	"	3000			3425		
101	Manger, Gehalt 3200,— M. Alterszulage von 300 M. vom 1. Juli 1911 ab 225,— "	"	3000			3425		
102	Fischborn, Gehalt 3200,— M. Alterszulage von 300 M. vom 1. Juli 1911 ab 225,— "	"	3000			3425		
103	Ignier, Gehalt 3200,— M. Alterszulage von 300 M. vom 1. Juli 1911 ab 225,— "	"	3000			3425		
104	Wiedling, Gehalt 3200,— M. Alterszulage von 300 M. vom 1. Oktober 1911 ab 150,— "	"	3000			3350		
105	Latuske, Gehalt 3200,— M. Alterszulage von 300 M. vom 1. Oktober 1911 ab 150,— "	"	3000			3350		
106	Düchting	"	3000			3200		
107	Hohendahl	"	3000			3200		
108	Minow	"	3000			3200		
	Zu übertragen		535	341	67	563	185	

Lfd. Nr.	Namen und Amtsbezeichnung	Titel und Pos. des Stats	Statsjahr 1910		Statsjahr 1911		Bemerkungen
			M	⊘	im einzelnen	im ganzen	
	Übertrag		535	341 67	563	185	
109	Wiese, Gehalt 3125,— M. Alterszulage von 300 M. vom 1. Juli 1910 ab 75,— "	I A, 1	2925		3200		
110	Oldenburg, Gehalt 2975,— M. Alterszulage von 300 M. vom 1. Januar 1911 ab 225,— "	"	2775		3200		
111	Friederichs, Gehalt 2975,— M. Alterszulage von 300 M. vom 1. Januar 1911 ab 225,— "	"	2775		3200		
112	Alwelt, Gehalt 2975,— M. Alterszulage von 300 M. vom 1. Januar 1911 ab 225,— "	"	2775		3200		
113	Reichen, Gehalt 3000,— M. Alterszulage von 300 M. vom 1. April 1911 ab 300,— "	"	3000		3300		Zu 113. Nach den Befolungsbestim- mungen vom 30. 7. 07 (al Stabstretär II. Kl.).
114	Hugo	"	3550		3800		
115	Dittmar	"	3550		3800		
116	Potschien	"	3300		3500		
117	Hermanns, Gehalt 3500,— M. Nichtpensionsberechtigte Funk- tionsbezug als Vollziehungs- Kontrollbeamter 300,— "	"	3600		3800		
—	Kramer	"	2700		—		Kramer ist zur Tonhallenver- waltung versetzt.
118	Krischer, Gehalt 2900,— M. Alterszulage von 300 M. vom 1. April 1911 ab 300,— "	"	2700		3200		
119	Alsen, Gehalt 2900,— M. Alterszulage von 300 M. vom 1. April 1911 ab 300,— "	"	2700		3200		
120	Verjch, Gehalt 2900,— M. Alterszulage von 300 M. vom 1. April 1911 ab 300,— "	"	2700		3200		
	Zu übertragen		574	391 67	603	785	

Lfd. Nr.	Namen und Amtsbezeichnung	Titel und Pos. des Stats	Statsjahr 1910		Statsjahr 1911				Bemerkungen
			M	3	im einzelnen		im ganzen		
			M	3	M	3	M	3	
	Übertrag		574 391	67	603 785	—			
121	Guthmann, Gehalt 2900,— M. Alterszulage von 300 M. vom 1. April 1911 ab 300,— "	I A, 1	2700	—	3200	—			
122	Weyrauch, Gehalt 2900,— M. Alterszulage von 300 M. vom 1. April 1911 ab 300,— "	"	2700	—	3200	—			
123	Andreas, Gehalt 2900,— M. Alterszulage von 300 M. vom 1. April 1911 ab 300,— "	"	2700	—	3200	—			
124	Briel, Gehalt 2900,— M. Alterszulage von 300 M. vom 1. April 1911 ab 300,— "	"	2700	—	3200	—			
125	Hartmann I, Gehalt 2900,— M. Alterszulage von 300 M. vom 1. April 1911 ab 300,— "	"	2700	—	3200	—			
126	Schmidt V, Gehalt 2900,— M. Alterszulage von 300 M. vom 1. April 1911 ab 300,— "	"	2700	—	3200	—			
127	Schnitzler, Gehalt 2900,— M. Alterszulage von 300 M. vom 1. April 1911 ab 300,— "	"	2700	—	3200	—			
128	Kitewsky, Gehalt 2900,— M. Alterszulage von 300 M. vom 1. April 1911 ab 300,— "	"	—	—	3200	—			Zu 128. Von der Kassenverwaltung zur allgemeinen Verwaltung ver- setzt.
129	Passarge, Gehalt 2900,— M. Alterszulage von 300 M. vom 1. April 1911 ab 300,— "	"	2700	—	3200	—			
130	Mönch, Gehalt 2900,— M. Alterszulage von 300 M. vom 1. April 1911 ab 300,— "	"	2700	—	3200	—			
131	Buschhaus, Gehalt 2900,— M. Alterszulage von 300 M. vom 1. April 1911 ab 300,— "	"	—	—	3200	—			Zu 131. Von der Betriebsverwaltung der allgemeinen Kranken- anstalten zur allgemeinen Verwaltung versetzt.
	Zu übertragen		598 691	67	638 985	—			

Lfd. Nr.	Namen und Amtsbezeichnung	Titel und Pos. des Stats	Statsjahr 1910		Statsjahr 1911		Bemerkungen
			M	3	im einzelnen	im ganzen	
			M	3	M	3	
	Übertrag		598 691	67	638 985		
132	Conrad	I A, 1	2700		3200		
133	Buttermann, Gehalt 2900,— M. Alterszulage von 300 M. vom 1. April 1911 ab 300,— "	"	2700		3200		
134	Schumacher, Gehalt 2900,— M. Alterszulage von 300 M. vom 1. April 1911 ab 300,— "	"	2700		3200		
135	Dit	"	2700		2900		
136	Haveneth	"	3000		3500		
137	Pfundt	"	2700		2900		
138	Lagemann	"	2700		2900		
139	Schmidt VII	"	2700		2900		
140	Maibücher	"	2700		2900		
141	Wolferts	"	2700		2900		
142	Hartwig	"	2700		2900		
143	Heinschke	"	2700		2900		
144	Glaeser	"	2700		2900		
145	Bartels	"	2700		2900		
—	Weißhaar	"	2700		—		Weißhaar ist zur Betriebs- verwaltung der allgemeinen Krankenanstalten bestellt.
146	Stuß	"	—		3200		Stelle von Dietrich.
147	"	—		2900		Stelle von Junfer.
148	"	—		2900		Stelle von van Lamoen.
	Zu übertragen		639 491	67	690 085		

Folde. Nr.	Namen und Amtsbezeichnung	Titel und Pos. des Stats	Statsjahr 1910		Statsjahr 1911				Bemerkungen
			M	S	im einzelnen		im ganzen		
					M	S	M	S	
	Übertrag		639 491	67	690 085				
149	I A, 1	—	—	2900	—	—	—	Stelle von Duabt.
150	"	—	—	2900	—	—	—	Stelle von Thiel.
151	Zur Beförderung von 22 Assistenten zu Stadtsekretären	"	—	—	2600	—	—	—	
	Technische Sekretäre.								
152	Peters, Gehalt 3150,— M. Alterszulage von 200 M. vom 1. Juli 1910 ab <u>50,— "</u>	"	2950	—	3200	—	—	—	
	Bureauassistenten I. Klasse.								
153	Templin	"	3400	—	3800	—	—	—	
154	Schimmelpfennig, Gehalt . . . 3800,— M. Nichtpensionsberecht. Funktionszulage als Armen-Kontrollbeamter <u>200,— "</u>	"	3600	—	4000	—	—	—	
155	Wirth	"	3400	—	3700	—	—	—	
156	Schlemme, Gehalt 3500,— M. Alterszulage von 200 M. vom 1. April 1911 ab 200,— " Nichtpensionsberecht. Funktionszulage als Armen-Kontrollbeamter <u>200,— "</u>	"	3400	—	3900	—	—	—	
157	Hoffmann I	"	3200	—	3800	—	—	—	
158	Pitschmann	"	3200	—	3800	—	—	—	
159	Ezeschla, Gehalt 3600,— M. Alterszulage von 200 M. vom 1. Oktober 1910 ab 100,— " Nichtpensionsberecht. Funktionszulage als Armen-Kontrollbeamter <u>200,— "</u>	"	3400	—	3900	—	—	—	
	Zu übertragen		666 041	67	728 585	—	—	—	

Fbe. Nr.	Namen und Amtsbezeichnung	Titel und Fol. des Stats	Statsjahr 1910		Statsjahr 1911		Bemerkungen
			M	3	im einzelnen	im ganzen	
	Übertrag		666 041	67	728 585		
160	Falkenreck, Gehalt 3500,— M. Alterszulage von 200 M. vom 1. Juli 1911 ab 150,— "	I A, 1	3200		3650		
161	Esser II, Gehalt 3500,— M. Nichtpensionsberecht. Funk- tionszulage als Armen-Kon- trollbeamter 200,— "	"	3300		3700		
162	Neumann, Gehalt 3500,— M. Nichtpensionsberecht. Funk- tionszulage als Armen-Kon- trollbeamter 200,— "	"	3250		3700		
163	Reusch, Gehalt 3500,— M. Nichtpensionsberecht. Funk- tionszulage als Armen-Kon- trollbeamter 200,— "	"	3200		3700		
164	Senftleben, Gehalt 3350,— M. Alterszulage von 200 M. vom 1. Januar 1911 ab 150,— "	"	3000		3500		
165	Weinberg, Gehalt 3300,— M. Alterszulage von 200 M. vom 1. Oktober 1911 ab 100,— "	"	3000		3400		
166	Conrads	"	3000		3300		
167	Haewß	"	—		3300		Zu 167. Von der Sparkasse zur allge- meinen Verwaltung verfehrt.
168	Hüppop I	"	2950		3300		
169	Ruhst, Gehalt 3250,— M. Alterszulage von 200 M. vom 1. Juli 1910 ab 50,— "	"	2800		3300		
170	Müschborn, Gehalt 3150,— M. Alterszulage von 200 M. vom 1. Januar 1911 ab 150,— "	"	2800		3300		
—	Stuß	"	2600		—		Stuß ist zum Stadtssekretär befördert. Siehe Nr. 146.
	Zu übertragen		699 141	67	766 735		

Lfde. Nr.	Namen und Amtsbezeichnung	Titel und Pos. des Stats	Statsjahr 1910		Statsjahr 1911		Bemerkungen
			M	3	im einzelnen	im ganzen	
	Übertrag		699	141 67	766	735	
171	Rösner, Gehalt 3100,— M. Alterszulage von 200 M. vom 1. Juli 1911 ab 150,— "	I A, 1		2800		3250	
172	Gamel, Gehalt 3050,— M. Alterszulage von 200 M. vom 1. Juli 1910 ab 50,— " Nichtpensionsberecht. Funk- tionszulage als Armen-Kon- trollbeamter 200,— "	"		2800		3300	
173	Göhen, Gehalt 2900,— M. Alterszulage von 200 M. vom 1. April 1911 ab 200,— "	"		2600		3100	
174	Rieck, Gehalt 2900,— M. Alterszulage von 200 M. vom 1. Juli 1911 ab 150,— "	"		2600		3050	
175	Conrad II, Gehalt 2500,— M. Alterszulage von 200 M. vom 1. April 1911 ab 200,— "	"		2400		2700	
176	Otto	"				3800	Stelle von Stub.
	Bureauassistenten.						
177	Standke, Gehalt 3300,— M. Nichtpensionsberecht. Funk- tionszulage als Armen-Kon- trollbeamter 200,— "	"		3200		3500	
—	Bramhoff	"		2900		—	Pensioniert.
178	Bothmer	"		2450		2900	
179	Blind	"		2400		2900	
180	Secht, Gehalt 2800,— M. Alterszulage von 200 M. vom 1. Oktober 1910 ab 100,— "	"				2900	
181	Wagner II, Gehalt 2800,— M. Alterszulage von 200 M. vom 1. Oktober 1910 ab 100,— " Nichtpensionsberecht. Funk- tionszulage als Armen-Kon- trollbeamter 200,— "	"		2600		3100	
	Zu übertragen			725 891 67		801 235	

Su 180.
Von der Betriebsverwaltung
der allgem. Krankenanstalten
zur allgem. Verwaltung ver-
setzt.

Ffde. Nr.	Namen und Amtsbezeichnung	Titel und Pos. des Stats	Statsjahr 1910		Statsjahr 1911		Bemerkungen
			M	3	im einzelnen	im ganzen	
			M	3	M	3	
	Übertrag		725 891	67	801 235		
182	Lenkeit, Gehalt 2750,— M. Alterszulage von 200 M. vom 1. Januar 1911 ab 150,— " Nichtpensionsberecht. Funk- tionszulage als Armen-Kon- trollbeamter 200,— "	I A, 1	2600	—	3100	—	
183	Ffuch, Gehalt 2700,— M. Alterszulage von 200 M. vom 1. April 1911 ab 200,— "	"	2050	—	2900	—	Dienstwohnung ist in Fortfall gekommen.
184	Panne, Gehalt 2700,— M. Alterszulage von 200 M. vom 1. Juli 1911 ab 150,— "	"	2400	—	2850	—	
185	Bernhard, Gehalt 2700,— M. Alterszulage von 200 M. vom 1. Juli 1911 ab 150,— "	"	2400	—	2850	—	
—	Hellmann "	"	2400	—	—	—	Ausgeschieden.
—	Thl "	"	2400	—	—	—	Thl ist zur Kasernenverwaltung berufen. Siehe Nr. 354.
186	Flormann, Gehalt 2700,— M. Alterszulage von 200 M. vom 1. Januar 1912 ab 50,— " Nichtpensionsberecht. Funk- tionszulage als Armen-Kon- trollbeamter 200,— "	"	2600	—	2950	—	
187	Kettel, Gehalt 2650,— M. Alterszulage von 200 M. vom 1. Juli 1910 ab 50,— "	"	2350	—	2700	—	
188	Haftmann, Gehalt 2650,— M. Alterszulage von 200 M. vom 1. Juli 1910 ab 50,— "	"	2350	—	2700	—	
189	Biernadi, Gehalt 2650,— M. Alterszulage von 200 M. vom 1. Juli 1910 ab 50,— "	"	2350	—	2700	—	
190	Wohlfahrt, Gehalt 2650,— M. Alterszulage von 200 M. vom 1. Juli 1910 ab 50,— "	"	2350	—	2700	—	
	Zu übertragen		752 141	67	826 685		

Fbde. Nr.	Namen und Amtsbezeichnung	Titel und Kof. des Stats	Statsjahr 1910		Statsjahr 1911		Bemerkungen
			M	3	im einzelnen	im ganzen	
	Übertrag		752 141	67	826 685		
191	Blies, Gehalt 2650,— M. Alterszulage von 200 M. vom 1. Juli 1910 ab 50,— "	I A, 1	2350		2700		
192	Bergeß, Gehalt 2650,— M. Alterszulage von 200 M. vom 1. Juli 1910 ab 50,— "	"	2350		2700		
193	Paulmann, Gehalt 2650,— M. Alterszulage von 200 M. vom 1. Juli 1910 ab 50,— "	"	2350		2700		
194	Nilian, Gehalt 2650,— M. Alterszulage von 200 M. vom 1. Juli 1910 ab 50,— "	"	2350		2700		
195	Thoret, Gehalt 2600,— M. Alterszulage von 200 M. vom 1. Oktober 1910 ab 100,— "	"	2300		2700		
196	Faßabend, Gehalt 2600,— M. Alterszulage von 200 M. vom 1. Oktober 1910 ab 100,— "	"	2300		2700		
197	Geißler, Gehalt 2600,— M. Alterszulage von 200 M. vom 1. Oktober 1910 ab 100,— "	"	2300		2700		
198	Nohl, Gehalt 2600,— M. Alterszulage von 200 M. vom 1. Oktober 1910 ab 100,— "	"	2300		2700		
199	Richter, Gehalt 2600,— M. Alterszulage von 200 M. vom 1. Oktober 1910 ab 100,— "	"	2300		2700		
200	Schmitz IV, Gehalt 2600,— M. Alterszulage von 200 M. vom 1. Oktober 1910 ab 100,— "	"	2300		2700		
201	Tewes, Gehalt 2600,— M. Alterszulage von 200 M. vom 1. Oktober 1910 ab 100,— "	"	2300		2700		
	Zu übertragen		777 641	67	856 385		

Fde. Nr.	Namen und Amtsbezeichnung	Titel und Pos. des Stats	Statsjahr 1910		Statsjahr 1911		Bemerkungen
			M	3	im einzelnen	im ganzen	
			M	3	M	3	
	Übertrag		777 641	67	856 385		
202	Krauß, Gehalt 2600,— M. Alterszulage von 200 M. vom 1. Oktober 1910 ab 100,— "	I A, 1	2300		2700		
203	Meier II, Gehalt 2600,— M. Alterszulage von 200 M. vom 1. Oktober 1910 ab 100,— "	"	2300		2700		
204	Bongß, Gehalt 2550,— M. Alterszulage von 200 M. vom 1. Januar 1911 ab 150,— "	"	2250		2700		
205	Blume, Gehalt 2550,— M. Alterszulage von 200 M. vom 1. Januar 1911 ab 150,— "	"	2250		2700		
—	Eccarius	"	2250		—		Eccarius ist zur Kassenverwal- tung versetzt. Siehe Nr. 359.
206	Ringel, Gehalt 2250,— M. Alterszulage von 200 M. vom 1. Januar 1911 ab 150,— "	"	2250		2400		Zu 206. Nach den Befoldungs- bestimmungen vom 30. 7. 07 (als Dur.-Vst. 2. Kl.).
207	Schmahl, Gehalt 2500,— M. Alterszulage von 200 M. vom 1. April 1911 ab 200,— "	"	2200		2700		
208	Breitschuh II, Gehalt 2500,— M. Alterszulage von 200 M. vom 1. April 1911 ab 200,— "	"	2200		2700		
209	Springhorn, Gehalt 2500,— M. Alterszulage von 200 M. vom 1. April 1911 ab 200,— "	"	2200		2700		
—	Wiederhold	"	2200		—		Wiederhold ist zur Kassenver- waltung versetzt. Siehe Nr. 362.
210	Hagedorn, Gehalt 2500,— M. Alterszulage von 200 M. vom 1. April 1911 ab 200,— "	"	2200		2700		
211	Sobczyk, Gehalt 2500,— M. Alterszulage von 200 M. vom 1. Juli 1911 ab 150,— "	"	2200		2650		
	Zu übertragen		804 441	67	883 035		

Fde. Nr.	Namen und Amtsbezeichnung	Titel und Pos. des Stats	Statsjahr 1910		Statsjahr 1911		Bemerkungen
			M	3	im einzelnen	im ganzen	
	Übertrag		804	441 67	883	035	
—	Bröder	I A, 1	2200	—	—	—	Bröder ist zur Klassenverwaltung verlegt. Siehe Nr. 363.
212	Klages, Gehalt 2500,— M. Alterszulage von 200 M. vom 1. Oktober 1911 ab 100,— "	"	2200	—	2600	—	
213	Ludewig, Gehalt 2500,— M. Alterszulage von 200 M. vom 1. Oktober 1911 ab 100,— "	"	2200	—	2600	—	
214	Pütz I, Gehalt 2500,— M. Alterszulage von 200 M. vom 1. Oktober 1911 ab 100,— "	"	2200	—	2600	—	
215	Antrecht, Gehalt 2500,— M. Alterszulage von 200 M. vom 1. Oktober 1911 ab 100,— "	"	2200	—	2600	—	
216	Baß, Gehalt 2500,— M. Alterszulage von 200 M. vom 1. Oktober 1911 ab 100,— "	"	2200	—	2600	—	
217	Reinmuth, Gehalt 2500,— M. Alterszulage von 200 M. vom 1. Oktober 1911 ab 100,— "	"	2200	—	2600	—	
218	Lüttringhaus, Gehalt 2500,— M. Alterszulage von 200 M. vom 1. Oktober 1911 ab 100,— "	"	2200	—	2600	—	
219	Jahns I, Gehalt 2500,— M. Alterszulage von 200 M. vom 1. Oktober 1911 ab 100,— "	"	2200	—	2600	—	
220	Wilmms, Gehalt 2500,— M. Alterszulage von 200 M. vom 1. Oktober 1911 ab 100,— "	"	2200	—	2600	—	
221	Meyer III, Gehalt 2500,— M. Alterszulage von 200 M. vom 1. Oktober 1911 ab 100,— "	"	2200	—	2600	—	
	Zu übertragen		828	641 67	909	035	

Fide. Nr.	Namen und Amtsbezeichnung	Titel und Pos. des Stats	Statsjahr 1910		Statsjahr 1911		Bemerkungen
			M	℄	im einzelnen	im ganzen	
	Übertrag		828 641	67	909 035		
222	Effer-Cremerius, Gehalt 2500,— M. Alterszulage von 200 M. vom 1. Oktober 1911 ab 100,— "	IA, 1	2200		2600		
223	Heiden, Gehalt 2500,— M. Alterszulage von 200 M. vom 1. Januar 1912 ab 50,— "	"	2200		2550		
224	Kochs	"	2200		2500		
225	Walter	"	2200		2500		
226	Schid, Gehalt 2450,— M. Alterszulage von 200 M. vom 1. Juli 1910 ab 50,— "	"	2150		2500		
227	Küsters, Gehalt 2450,— M. Alterszulage von 200 M. vom 1. Juli 1910 ab 50,— "	"	2150		2500		
228	Bellin, Gehalt 2400,— M. Alterszulage von 200 M. vom 1. Oktober 1910 ab 100,— "	"	2100		2500		
229	Dyen, Gehalt 2350,— M. Alterszulage von 200 M. vom 1. Januar 1911 ab 150,— "	"	—		2500		Zu 229. Von der Massenverwaltung zur allgemeinen Verwaltung versetzt.
230	Fuhrmann, Gehalt 2300,— M. Alterszulage von 200 M. vom 1. Juli 1911 ab 150,— "	"	—		2450		Zu 230. Desgleichen.
231	Kesselhuth, Gehalt 2300,— M. Alterszulage von 200 M. vom 1. April 1911 ab 200,— "	"	2000		2500		
232	Horst, Gehalt 2300,— M. Alterszulage von 200 M. vom 1. April 1911 ab 200,— "	"	2000		2500		
233	Hernsel, Gehalt 2000,— M. Alterszulage von 200 M. vom 1. April 1911 ab 200,— "	"	2000		2200		Zu 233. Nach den Befoldungsbestim- mungen vom 30. 7. 07 (als Bureauassistent II. Kl.).
	Zu übertragen		849 841	67	938 835		

Lfde. Nr.	Namen und Amtsbezeichnung	Titel und Pos. des Stats	Statsjahr 1910		Statsjahr 1911		Bemerkungen
			M	♁	im einzelnen	in ganzen	
			M	♁	M	♁	
	Übertrag		849 841	67	938 835		
234	Hegewaldt II, Gehalt 2000,— M. Alterszulage von 200 M. vom 1. April 1911 ab 200,— "	I A, 1	2000	—	2200	—	Zu 234. Nach den Besoldungsbestim- mungen vom 30. 7. 07 (als Bureauassistent II. Kl.). Ausgeschieden.
—	Kesting	"	2000	—	—	—	
235	Deubler, Gehalt 2300,— M. Alterszulage von 200 M. vom 1. Juli 1911 ab 150,— "	"	2000	—	2450	—	Ausgeschieden.
—	Strunf	"	2000	—	—	—	
236	Bredered, Gehalt 2300,— M. Alterszulage von 200 M. vom 1. Juli 1911 ab 150,— "	"	2000	—	2450	—	
237	Schmiß III, Gehalt 2300,— M. Alterszulage von 200 M. vom 1. Januar 1912 ab 50,— "	"	2000	—	2350	—	
238	Lenzen	"	2000	—	2300	—	
239	Mädert	"	2000	—	2300	—	
240	Baum	"	2000	—	2300	—	
241	Dahmen	"	2000	—	2300	—	
242	Schönherr	"	2000	—	2300	—	
243	Umbehr	"	2000	—	2300	—	
244	Döhner	"	2000	—	2300	—	
245	"	2000	—	2300	—	
246	"	2000	—	2300	—	
247	"	—	—	2300	—	Stelle von Bramhoff.
248	"	—	—	2300	—	Stelle von Hellmann.
249	"	—	—	2300	—	Stelle von Rückheim.
	Zu übertragen		879 841	67	975 885		

Gfd. Nr.	Namen und Amtsbezeichnung	Titel und Pos. des Stats	Statsjahr 1910		Statsjahr 1911		Bemerkungen
			M	J	im einzelnen	im ganzen	
	Übertrag		879 841	67	975 885		
Kanzlei-Sekretäre.							
250	Mingels	I A, 1	2800		3100		
251	Krivat	"	2800		3100		
252	Berner	"	2800		3100		
253	Lenßen	"	2800		3100		
254	Grewers	"	2800		3100		
255	Bendel	"	2800		3100		
256	Opfer	"	2600		2900		
—	Sell	"	2800		—		Gestorben.
257	Kraus	"	2800		3100		
—	Hammesfahr	"	2600		—		Hammesfahr ist dem Stadt- theater zugeteilt und wird im Theateretat aufgeführt.
258	Stemmrich	"	2400		2700		
259	Göbbels	"	—		2700		Stelle von Sell.
260	Zur Beförderung von 3 Kanzlisten zu Kanz- lei-Sekretären	"	—		150		
Kanzlisten.							
—	Göbbels	"	2500		—		Göbbels ist zum Kanzlei- Sekretär befördert. Siehe Nr. 259.
261	Laube	"	2500		2700		
	Zu übertragen		914 841	67	1008 735		

Fde. Nr.	Namen und Amtsbezeichnung	Titel und Pos. des Stats	Statsjahr 1910		Statsjahr 1911		Bemerkungen
			M	ö	im einzelnen	im ganzen	
			M	ö	M	ö	
	Übertrag		914 841	67	1 008 735	—	
262	Pfeiffer	I A, 1	2500	—	2700	—	
263	Ortmann, Gehalt 2625,— M. Alterszulage von 150 M. vom 1. Oktober 1910 ab 75,— "	"	2425	—	2700	—	
264	Krutmeyer, Gehalt 2550,— M. Alterszulage von 150 M. vom 1. April 1911 ab 150,— "	"	2350	—	2700	—	
265	Kinfe	"	2350	—	2550	—	
266	Goebel	"	2350	—	2550	—	
267	Wengenroth, Gehalt 2475,— M. Alterszulage von 150 M. vom 1. Oktober 1910 ab 75,— "	"	2275	—	2550	—	
268	Biela, Gehalt 2400,— M. Alterszulage von 150 M. vom 1. Juli 1911 ab 112,50 "	"	2200	—	2512 50	—	
269	Dede, Gehalt 2400,— M. Alterszulage von 150 M. vom 1. Juli 1911 ab 112,50 "	"	2200	—	2512 50	—	
270	Ortmüller, Gehalt 2400,— M. Alterszulage von 150 M. vom 1. Juli 1911 ab 112,50 "	"	2200	—	2512 50	—	
271	Fadiner, Gehalt 2400,— M. Alterszulage von 150 M. vom 1. Januar 1912 ab 37,50 "	"	2200	—	2437 50	—	
272	Blaß, Gehalt 2325,— M. Alterszulage von 150 M. vom 1. Oktober 1910 ab 75,— "	"	2125	—	2400	—	
273	Froemmig, Gehalt 2250,— M. Alterszulage von 150 M. vom 1. April 1911 ab 150,— "	"	2050	—	2400	—	
274	Niemann, Gehalt 2212,50 M. Alterszulage von 150 M. vom 1. Juli 1910 ab 37,50 "	"	2012 50	—	2250	—	
	Zu übertragen		944 079	17	1 041 510	—	

Fde. Nr.	Namen und Amtsbezeichnung	Titel und Pos. des Stats	Statsjahr 1910		Statsjahr 1911		Bemerkungen
			M	3	im einzelnen	im ganzen	
			M	3	M	3	
	Übertrag		944 079	17	1 041 510		
275	Schönherr, Gehalt 2212,50 M. Alterszulage von 150 M. vom 1. Juli 1910 ab 37,50 „	IA, 1	2012	50	2250		
276	Kerfing, Gehalt 2212,50 M. Alterszulage von 150 M. vom 1. Juli 1910 ab 37,50 „	„	2012	50	2250		
277	Gaßmann, Gehalt 2175,— M. Alterszulage von 150 M. vom 1. Oktober 1910 ab 75,— „	„	1975		2250		
278	Gaßmann, Gehalt 2137,50 M. Alterszulage von 150 M. vom 1. Januar 1911 ab 112,50 „	„	1937	50	2250		
279	Planer, Gehalt 2100,— M. Alterszulage von 150 M. vom 1. April 1911 ab 150,— „	„	1900		2250		
280	Petri, Gehalt 2100,— M. Alterszulage von 150 M. vom 1. April 1911 ab 150,— „	„	1900		2250		
281	Luntowſky, Gehalt 2100,— M. Alterszulage von 150 M. vom 1. Juli 1911 ab 112,50 „	„	1900		2212 50		
282	Zeit	„	1900		2100		
283	Feller	„	1900		2100		
284	Brescher, Gehalt 2062,50 M. Alterszulage von 150 M. vom 1. Juli 1910 ab 37,50 „	„	1862	50	2100		
285	Bellstedt, Gehalt 2062,50 M. Alterszulage von 150 M. vom 1. Juli 1910 ab 37,50 „	„	1862	50	2100		
286	Frügel, Gehalt 2100,— M. Alterszulage von 150 M. vom 1. Oktober 1911 ab 75,— „	„	1900		2175		
	Zu übertragen		967 141	67	1 067 797 50		

Lfde. Nr.	Namen und Amtsbezeichnung	Titel und Fol. des Staats	Staatsjahr 1910		Staatsjahr 1911		Bemerkungen
			M	3	im einzelnen	im ganzen	
			M	3	M	3	
	Übertrag		967 141	67 1	1 067 797	50	
287	Meißel, Gehalt Alterszulage von 150 M. vom 1. Oktober 1911 ab	1950,— M. 75,— "	I A, 1	1750	—	2025	—
288	Kramer, Gehalt Alterszulage von 150 M. vom 1. April 1911 ab	1800,— M. 150,— "	"	1600	—	1950	—
289	Brüden, Gehalt Alterszulage von 150 M. vom 1. April 1911 ab	1800,— M. 150,— "	"	1600	—	1950	—
290		"	1600	—	1800	
291		"	—	—	1800	Zu 291. Stelle von Göttsch.
Bureauhilfen.							
292	Fonrobert		"	2200	—	2400	—
293	Berbig, Gehalt Alterszulage von 150 M. vom 1. April 1911 ab	1950,— M. 150,— "	"	1750	—	2100	—
294	Kerp		"	2050	—	2250	—
295	Niebel, Gehalt Alterszulage von 150 M. vom 1. April 1911 ab	2250,— M. 150,— "	"	2050	—	2400	—
296	Peipe		"	2050	—	2250	—
297	Jacobs, Gehalt Alterszulage von 150 M. vom 1. Juli 1910 ab	1912,50 M. 37,50 "	"	1712	50	1950	—
298	Reich, Gehalt Alterszulage von 150 M. vom 1. April 1911 ab	1800,— M. 150,— "	"	1600	—	1950	—
299	Suberti, Gehalt Alterszulage von 150 M. vom 1. April 1911 ab	1800,— M. 150,— "	"	1600	—	1950	—
Zu übertragen				988 704	17	1 094 572	50

Fde. Nr.	Namen und Amtsbezeichnung	Titel und Pos. des Stats	Statsjahr 1910		Statsjahr 1911		Bemerkungen
			M	3	im einzelnen	im ganzen	
			M	3	M	3	
	Übertrag		988 704	171	1 094 572	50	
300	Pfeiffer, Gehalt 1800,— M. Alterszulage von 150 M. vom 1. April 1911 ab 150,— "	I A, 1	1600	—	1950	—	
301	Schittler, Gehalt 1950,— M. Alterszulage von 150 M. vom 1. April 1911 ab 150,— "	"	1750	—	2100	—	
—	Lenzen	"	1750	—	—	—	Lenzen ist zum Bureauassistenten befördert. Siehe Nr. 238.
302	Rnipp, Gehalt 1950,— M. Alterszulage von 150 M. vom 1. April 1911 ab 150,— "	"	1750	—	2100	—	
303	Spidmann, Gehalt 1950,— M. Alterszulage von 150 M. vom 1. April 1911 ab 150,— "	"	1750	—	2100	—	
304	Eyner	"	1600	—	2100	—	Stabv.-Beschl. v. 30. 3. 10.
305	Schilling, Gehalt 1950,— M. Alterszulage von 150 M. vom 1. April 1911 ab 150,— "	"	1600	—	2100	—	Desgl.
306	Mörchen, Gehalt 1950,— M. Alterszulage von 150 M. vom 1. April 1911 ab 150,— "	"	1600	—	2100	—	Desgl.
307	Kropp, Gehalt 1800,— M. Alterszulage von 150 M. vom 1. April 1911 ab 150,— "	"	1600	—	1950	—	
308	Tobs, Gehalt 1800,— M. Alterszulage von 150 M. vom 1. Oktober 1911 ab 75,— "	"	1600	—	1875	—	
309	Bögen	"	1600	—	1800	—	
310	Schmitz	"	—	—	1800	—	Stelle von Lenzen.
311	"	—	—	1800	—	Bu Nr. 311—320. Neue Stellen.
312	"	—	—	1800	—	
	Zu übertragen		1 006 904	171	1 120 147	50	

Vfdc. Nr.	Namen und Amtsbezeichnung	Titel und Pos. des Stats	Statsjahr 1910		Statsjahr 1911				Bemerkungen
			M	S	im einzelnen		im ganzen		
					M	S	M	S	
	Übertrag		1 006 904	17	1 120 147	50			
313	I A, 1	—	—	1800	—			
314	"	—	—	1800	—			
315	"	—	—	1800	—			
316	"	—	—	1800	—			
317	"	—	—	1800	—			
318	"	—	—	1800	—			
319	"	—	—	1800	—			
320	"	—	—	1800	—			
	Kassenverwaltung.								
321	Klapdor, Stadtrentmeister	"	6800	—	7500	—			
322	Schmidt I, Rentant, Gehalt 5800,— M. Alterszulage von 200 M. vom 1. April 1911 ab 200,— " Pensionsfähige Zulage 500,— "	"	5400	—	6500	—			
323	Gürten, Oberstadtssekretär Gehalt 5200,— M. Alterszulage von 200 M. vom 1. Oktober 1911 ab 100,— "	"	5100	—	5300	—			
324	Fischer, Oberstadtssekretär Gehalt 4800,— M. Nichtpensionsberechtigte Zu- lage 600,— "	"	5400	—	5400	—			
325	Grund, Kontrolleur	"	5400	—	5400	—			
326	Hoegen, Stadtssekretär I. Klasse Gehalt 5100,— M. Pensionsberechtigte Zulage. 400,— "	"	5400	—	5500	—			
	Zu übertragen		1 040 404	17	1 170 147	50			

Fde. Nr.	Namen und Amtsbezeichnung	Titel und Pos. des Stats	Statsjahr 1910		Statsjahr 1911		Bemerkungen		
			M	S	im einzelnen			im ganzen	
					M	S		M	S
	Übertrag		1 040 404	17	1 170 147	50			
327	Koch, Stadtssekretär I. Klasse	IA, 1	4550	—	4590	—	Dienstwohnung.		
328	Grundmann, Stadtssekretär I. Klasse	"	4700	—	5100	—			
329	Krech, Stadtssekretär I. Klasse	"	4700	—	4700	—			
330	Peters, Stadtssekretär I. Klasse	"	5000	—	5100	—			
331	Schlag, Stadtssekretär I. Klasse	"	4700	—	4700	—			
332	Siebert, Stadtssekretär I. Klasse	"	4400	—	4500	—			
333	Homann, Stadtssekret. I. Kl., Geh. 4075,— M. Alterszulage von 300 M. vom 1. Januar 1911 ab 225,— "	"	3875	—	4300	—			
334	Burghaus, Stadtssekret. I. Kl., Geh. 4075,— M. Alterszulage von 300 M. vom 1. Januar 1911 ab 225,— "	"	3875	—	4300	—			
335	Eisner, Stadtssekretär	"	3550	—	3800	—			
336	Guse, Stadtssekretär, Gehalt . 3500,— M. Alterszulage von 300 M. vom 1. Oktober 1911 ab 150,— "	"	3300	—	3650	—			
337	Schimpf, Stadtssekretär	"	3300	—	3500	—			
338	Klein, Stadtssekretär	"	3300	—	3500	—			
339	Daemisch, Stadtssekretär, Gehalt 3500,— M. Alterszulage von 300 M. vom 1. April 1911 ab 300,— "	"	3300	—	3800	—			
340	Plümpe, Stadtssekretär, Gehalt 3350,— M. Alterszulage von 300 M. vom 1. Oktober 1910 ab 150,— "	"	3150	—	3500	—			
341	Breitshuh I, Stadtssekretär, Gehalt 2900,— M. Alterszulage von 300 M. vom 1. April 1911 ab 300,— "	"	2700	—	3200	—			
342	Giejen, Stadtssekretär, Gehalt . 2900,— M. Alterszulage von 300 M. vom 1. April 1911 ab 300,— "	"	2700	—	3200	—			
	Zu übertragen		1 101 504	17	1 235 587	50			

Folde. Nr.	Namen und Amtsbezeichnung	Titel und Pos. des Stats	Statsjahr 1910		Statsjahr 1911		Bemerkungen
			M	℄	im einzelnen	im ganzen	
			M	℄	M	℄	
	Übertrag		1 101 504	17	1 235 587	50	
—	Zhiel, Stadtssekretär	IA, 1	2700	—	—	—	Zhiel ist zur Kunstgewerbeschule verlegt.
—	Allemösky, Stadtssekretär	"	2700	—	—	—	Allemösky ist zur allgemeinen Verwaltung verlegt. Siehe Nr. 128.
343	Hembach, Stadtssekretär Gehalt 2900,— M. Alterszulage von 300 M. vom 1. April 1911 ab <u>300,— "</u>	"	2700	—	3200	—	
344	Schmitz, Stadtssekretär, Gehalt 2900,— M. Alterszulage von 300 M. vom 1. April 1911 ab <u>300,— "</u>	"	2700	—	3200	—	
345	Stollenwerk, Stadtssekretär	"	3000	—	3200	—	
346	Noachsen, Stadtssekretär	"	2700	—	2900	—	
347	Schmidt VI, Stadtssekretär	"	2700	—	2900	—	
348	Kraft, Stadtssekretär	"	2700	—	2900	—	
349	Andres, Stadtssekretär	"	2700	—	2900	—	
350	Gaser, Stadtssekretär	"	2700	—	2900	—	
351	Hoffmann II, Assistent I. Kl. Gehalt 3500,— M. Alterszulage von 200 M. vom 1. April 1911 ab <u>200,— "</u>	"	—	—	3700	—	Zu 351. Von der Sparskasse zur Kasernenverwaltung verlegt.
352	Killer, Assistent I. Kl., Gehalt Alterszulage von 200 M. vom 1. April 1911 ab <u>200,— "</u>	"	3000	—	3500	—	
—	Rückheim, Assistent	"	2600	—	—	—	Pensioniert.
353	Krofeberg, Assistent	"	2450	—	2900	—	
—	Beuter, Assistent	"	2400	—	—	—	Beuter ist zur Betriebsdirektion der Straßenbahnen verlegt.
354	Zhl, Assistent, Gehalt 2700,— M. Alterszulage von 200 M. vom 1. Oktober 1911 ab <u>100,— "</u>	"	—	—	2800	—	Zu 354. Von der allgemeinen Verwaltung zur Kasernenverwaltung verlegt.
	Zu übertragen		1 139 254	17	1 272 587	50	

Lfde. Nr.	Namen und Amtsbezeichnung	Titel und Pos. des Stats	Statsjahr 1910		Statsjahr 1911		Bemerkungen
			M	3	im einzelnen	im ganzen	
			M	3	M	3	
	Übertrag		1 139 254	17	1 272 587	50	
355	Rosnick, Assistent, Gehalt . . . 2700,— M. Alterszulage von 200 M. vom 1. Oktober 1911 ab 100,— "	I A, 1	2400	—	2800	—	
—	Meyer I, Assistent. "	"	2400	—	—	—	Meyer I. ist zur Sparrass versetzt.
356	Wille, Assistent, Gehalt . . . 2600,— M. Alterszulage von 200 M. vom 1. Oktober 1910 ab 100,— "	"	2300	—	2700	—	
357	Ceder, Assistent, Gehalt . . . 2600,— M. Alterszulage von 200 M. vom 1. Oktober 1910 ab 100,— "	"	2300	—	2700	—	
358	Schütz, Assistent, Gehalt . . . 2600,— M. Alterszulage von 200 M. vom 1. Oktober 1910 ab 100,— "	"	2300	—	2700	—	
359	Eccarius, Assistent, Gehalt . . . 2550,— M. Alterszulage von 200 M. vom 1. Januar 1911 ab 150,— "	"	—	—	2700	—	Von der allgemeinen Verwal- tung zur Kassenverwaltung versetzt.
360	von Rynarzewski, Assistent, Gehalt 2550,— M. Alterszulage von 200 M. vom 1. Januar 1911 ab 150,— "	"	2250	—	2700	—	
361	Schrumpf, Assistent, Gehalt . . . 2500,— M. Alterszulage von 200 M. vom 1. April 1911 ab 200,— "	"	2200	—	2700	—	
362	Wiederhold, Assistent, Gehalt . . . 2500,— M. Alterszulage von 200 M. vom 1. April 1911 ab 200,— "	"	—	—	2700	—	Desgleichen.
363	Bröder, Assistent, Gehalt . . . 2500,— M. Alterszulage von 200 M. vom 1. Juli 1911 ab 150,— "	"	—	—	2650	—	Desgleichen.
364	Prizkow, Assistent, Gehalt . . . 2500,— M. Alterszulage von 200 M. vom 1. Oktober 1911 ab 100,— "	"	2200	—	2600	—	
365	Schneeberger, Assistent "	"	2200	—	2500	—	
	Zu übertragen		1 159 804	17	1 302 037	50	

Zfde. Nr.	Namen und Amtsbezeichnung	Titel und Pos. des Stats	Statsjahr 1910		Statsjahr 1911		Bemerkungen
			M	3	im einzelnen	im ganzen	
			M	3	M	3	
	Übertrag		1 159 804	171	1 302 037	50	
—	Ohen, Assistent	IA, 1	2050	—	—	—	Ohen ist zur allgemeinen Verwaltung versetzt. Siehe Nr. 229.
—	Fuhrmann, Assistent	"	2000	—	—	—	Desgl. Siehe Nr. 230.
366	Coblenz, Assistent, Gehalt 2300,— M. Alterszulage von 200 M. vom 1. April 1911 ab 200,— "	"	2000	—	2500	—	
367	Budke, Assistent, Gehalt 2350,— M. Alterszulage von 200 M. vom 1. Januar 1911 ab 150,— "	"	2050	—	2500	—	
368	Heß, Bureauehülfe, Gehalt 1950,— M. Alterszulage von 150 M. vom 1. April 1911 ab 150,— "	"	1750	—	2100	—	
369	Pfeiffer, Bureauehülfe, Gehalt 1950,— M. Alterszulage von 150 M. vom 1. Oktober 1911 ab 75,— "	"	1750	—	2025	—	
370	Thiemann, Bureauehülfe, Gehalt 1950,— M. Alterszulage von 150 M. vom 1. Oktober 1911 ab 75,— "	"	1750	—	2025	—	
371	Priester, Bureauehülfe	"	1600	—	1800	—	
372	Pallast, Bureauehülfe, Gehalt 1800,— M. Alterszulage von 150 M. vom 1. April 1911 ab 150,— "	"	1600	—	1950	—	
P o l l z i e h u n g s b e a m t e .							
373	Niese	"	2350	—	2700	—	Die Vollziehungsbeamten erhalten neben dem Gehalte 20 % der eingehenden Vollziehungsgebühren.
374	Bachmann	"	2350	—	2700	—	
375	Lampe, Gehalt 2600,— M. Alterszulage von 100 M. vom 1. April 1911 ab 100,— "	"	2350	—	2700	—	
376	Espenhahn	"	2350	—	2600	—	
Zu übertragen			1 185 754	171	1 327 637	50	

Lfde. Nr.	Namen und Amtsbezeichnung	Titel und Pos. des Stats	Statsjahr 1910		Statsjahr 1911		Bemerkungen
			M	3	im einzelnen	im ganzen	
	Übertrag		1 185 754	17	1 327 637	50	
377	Lindemann	I A, 1	2325	—	2600	—	
378	Lönnecke	"	2350	—	2700	—	
379	Geiß	"	2350	—	2700	—	
380	Glag	"	2350	—	2700	—	
381	Liepsch	"	2200	—	2500	—	
382	Schmitz I, Gehalt 2400,— M. Alterszulage von 100 M. vom 1. April 1911 ab <u>100,— "</u>	"	2150	—	2500	—	
383	Kemper	"	2150	—	2400	—	
384	Scheuermann	"	2150	—	2400	—	
385	Korth, Gehalt 2375,— M. Alterszulage von 100 M. vom 1. Juli 1910 ab <u>25,— "</u>	"	2125	—	2400	—	
386	Neuberger, Gehalt 2350,— M. Alterszulage von 100 M. vom 1. Oktober 1910 ab <u>50,— "</u>	"	2100	—	2400	—	
387	Magerath, Gehalt 2300,— M. Alterszulage von 100 M. vom 1. April 1911 ab <u>100,— "</u>	"	2050	—	2400	—	
388	Zimmermanns	"	2025	—	2300	—	
389	Udrow, Gehalt 2225,— M. Alterszulage von 150 M. vom 1. Oktober 1910 ab <u>75,— "</u>	"	1950	—	2300	—	
390	Schmitz II	"	1950	—	2300	—	
391	Rösler	"	1850	—	2150	—	
392	Rothé	"	1850	—	2150	—	
393	Brendgens	"	1850	—	2150	—	
	Zu übertragen		1 221 529	17	1 368 687	50	

Lfde. Nr.	Namen und Amtsbezeichnung	Titel und Pos. des Stats	Statsjahr 1910		Statsjahr 1911		Bemerkungen
			M	ö	in einzelnen	in ganzen	
	Übertrag		1 221 529	17 1	1 368 687	50	
394	Paulsen	IA, 1	1850	—	2150	—	
395	Bremesse, Gehalt 2112,50 M. Alterszulage von 150 M. vom 1. Juli 1910 ab 37,50 „	„	1825	—	2150	—	
396	Gundhausen	„	1850	—	2150	—	
397	Klefsch, Gehalt 2112,50 M. Alterszulage von 150 M. vom 1. Juli 1910 ab 37,50 „	„	1825	—	2150	—	
398	Menzendorf, Gehalt 1962,50 M. Alterszulage von 150 M. vom 1. Juli 1910 ab 37,50 „	„	1725	—	2000	—	
399	Herbig, Gehalt 1850,— M. Alterszulage von 150 M. vom 1. April 1911 ab 150,— „	„	1650	—	2000	—	
400	Diegel, Gehalt 1850,— M. Alterszulage von 150 M. vom 1. April 1911 ab 150,— „	„	1650	—	2000	—	
401	Warten, Gehalt 2000,— M. Alterszulage von 150 M. vom 1. April 1911 ab 150,— „	„	1750	—	2150	—	
402	Schacht, Gehalt 1850,— M. Alterszulage von 150 M. vom 1. April 1911 ab 150,— „	„	1650	—	2000	—	
403	Strothente, Gehalt 1850,— M. Alterszulage von 150 M. vom 1. April 1911 ab 150,— „	„	1650	—	2000	—	
404	Höffen, Gehalt 1737,50 M. Alterszulage von 150 M. vom 1. Januar 1911 ab 112,50 „	„	1575	—	1850	—	
405	Bülow, Gehalt 1700,— M. Alterszulage von 150 M. vom 1. April 1911 ab 150,— „	„	1550	—	1850	—	
	Zu übertragen		1 242 079	17 1	1 393 137	50	

Pfd. Nr.	Namen und Amtsbezeichnung	Titel und Pos. des Stats	Statsjahr 1910		Statsjahr 1911		Bemerkungen
			M	℄	im einzelnen	im ganzen	
			M	℄	M	℄	
	Übertrag		1 242 079	17	1 393 137	50	
406	Bordihn, Gehalt 1850,— M. Alterszulage von 150 M. vom 1. April 1911 ab 150,— "	I A, 1	1650	—	2000	—	
407	Müller	"	1550	—	1850	—	
408	Richter	"	—	—	2000	—	Stabv.-Bech . v. 30. 9. 10.
Haus- und Botenmeister.							
409	Ganzert, Gehalt 3410,— M. Alterszulage von 200 M. vom 1. Oktober 1911 ab 100,— "	"	3250	—	3510	—	Dienstwohnung im Werte von 390 M. Außerdem freie Heizung und freies Licht, bei deren Aufgeben jedoch eine Entschädigung nicht gewährt wird und deren Wert bei Berechnung der Pen- sion nicht in Anrechnung kommt.
Unterbeamte.							
a) Steuerkontrollbeamte.							
410	Blaß	"	2050	—	2500	—	
411	Kröll	"	2050	—	2500	—	
412	Bendheuer	"	2050	—	2300	—	
b) Kassendiener.							
413	Winzen	"	2050	—	2700	—	
414	Röppen	"	—	—	2300	—	War früher Rangiermeister der Hafenbahn.
c) Stadtdiener.							
415	Firmenich, zur Beforgung der Armen-Unter- stützungsgelder an die Bezirksvorsteher	"	2050	—	2500	—	
416	Zillbach	"	2050	—	2300	—	
417	Heus, Gehalt 2075,— M. Alterszulage von 100 M. vom 1. Juli 1910 ab 25,— "	"	—	—	2100	—	Von der Landes- und Stadt- bibliothek zur allgemeinen Verwaltung verlegt.
Zu übertragen			1 260 829	17	1 421 697	50	

Lfd. Nr.	Namen und Amtsbezeichnung	Titel und Pos. des Stats	Statsjahr 1910		Statsjahr 1911		Bemerkungen	
			M	℄	im einzelnen	im ganzen		
			M	℄	M	℄	M	℄
	Übertrag		1 260 829	17	1 421 697	50		
—	Richter	I A, 1	1750	—	—	—		Richter ist zum Vollziehungs- beamten ernannt. Siehe Nr. 408.
418	Koch, Gehalt 2000,— M. Alterszulage von 100 M. vom 1. Oktober 1911 ab 50,— "	"	1750	—	2050	—		
419	Menzel, Gehalt 1900,— M. Alterszulage von 100 M. vom 1. April 1911 ab 100,— "	"	1650	—	2000	—		
420	George, Gehalt 1900,— M. Alterszulage von 100 M. vom 1. April 1911 ab 100,— "	"	1650	—	2000	—		
421	Rademacher, Gehalt 1900,— M. Alterszulage von 100 M. vom 1. April 1911 ab 100,— "	"	1650	—	2000	—		
422	Möltgen	"	1650	—	1900	—		
—	Müller	"	1650	—	—	—		Müller ist zum Vollziehungs- beamten ernannt. Siehe Nr. 407.
423	Robach	"	1650	—	1900	—		
424	Bengel, Gehalt 1875,— M. Alterszulage von 100 M. vom 1. Juli 1910 ab 25,— "	"	1625	—	1900	—		
425	Bachmann, Gehalt 1800,— M. Alterszulage von 100 M. vom 1. April 1911 ab 100,— "	"	1550	—	1900	—		
426	Platz, Gehalt 1800,— M. Alterszulage von 100 M. vom 1. Juli 1911 ab 75,— "	"	1550	—	1875	—		
427	Rühlemann, Gehalt 1800,— M. Alterszulage von 100 M. vom 1. Januar 1912 ab 25,— "	"	1550	—	1825	—		
—	Benfer	"	1525	—	—	—		Benfer ist als Bibliotheksdiener zur Landes- und Stadt- bibliothek verfest.
428	Ranft, Gehalt 1775,— M. Alterszulage von 100 M. vom 1. Juli 1910 ab 25,— "	"	1525	—	1800	—		
	Zu übertragen		1 283 554	17	1 442 847	50		

Zfde. Nr.	Namen und Amtsbezeichnung	Titel und Pos. des Stats	Statsjahr 1910		Statsjahr 1911				Bemerkungen	
			M	S	im einzelnen		im ganzen			
					M	S	M	S		
	Übertrag		1 283 554	17	1 442 847	50				
429	Zafer, Gehalt 1750,— M. Alterszulage von 100 M. vom 1. Oktober 1910 ab 50,— „	I A, 1	1500	—	1800	—				
430	Schmidt I, Gehalt 1750,— M. Alterszulage von 100 M. vom 1. Oktober 1910 ab 50,— „	„	1500	—	1800	—				
431	Schmidt II, Gehalt 1700,— M. Alterszulage von 100 M. vom 1. April 1911 ab 100,— „	„	1450	—	1800	—				
432	Zung	„	1450	—	1700	—				
433	Lohrengel	„	1450	—	1700	—				
434	Amthor	„	—	—	1700	—			Stelle von Müller.	
435	Mausberg	„	—	—	1700	—			Stelle von Richter.	
	Summe A		1 290 904	17	1 455 047	50				
B. Volksschulverwaltung.										
436	Gruß, Stadtschulinspektor, Königl. Schulrat	I B, 2	8500	—	8500	—				
—	Professor Dr. Herold, Stadtschulinspektor .	„	7500	—	—	—				Zum Beigeordneten gewählt. Siehe Nr. 13.
437	Dr. Schmiß, Stadtschulinspektor	„	7500	—	7500	—				
438, Stadtschulinspektor	„	—	—	7000	—				Stelle von Prof. Dr. Herold.
	Summe B		23 500	—	23 000	—				
C. Bauverwaltung.										
a) H o c h b a u.										
439	Zaiser, Abteilungsvorsteher (Stadtbaumeister)	I C, 3	6000	—	6000	—				
—	Volkhart, Abteilungsvorsteher	„	6200	—	—	—				Pension ertt.
	Zu übertragen		12 200	—	6 000	—				

Lfd. Nr.	Namen und Amtsbezeichnung	Titel und Pos. des Stats	Statsjahr 1910		Statsjahr 1911		Bemerkungen
			M	3	im einzelnen	im ganzen	
			M	3	M	3	
	Übertrag		12 200	—	6 000	—	
440	Wessing, Abteilungsvorsteher	I C, 3	6000	—	6000	—	
441	Koch, Abteilungsvorsteher	"	6000	—	6000	—	
442	Blum, Heizingenieur	"	4200	—	5100	—	
443	Richter, Heizingenieur, Gehalt 3900,— M. Alterszulage von 400 M. vom 1. April 1911 ab	"	3900	—	4300	—	
444	Deder, Stadtarchitekt	"	4500	—	5100	—	
445	Bergmann, Stadtarchitekt, Geh. 3900,— M. Alterszulage von 400 M. vom 1. April 1911 ab	"	3900	—	4300	—	
446	Silbertuhl, Stadtarchitekt	"	4500	—	5100	—	
447	Bracht, Stadtarchitekt	"	3300	—	3900	—	Zu 447. Stadtb.-Beichl. v. 30. 3. 1910.
448	Heimrath, Stadtbauingenieur	"	4650	—	5100	—	
449	Better, Stadtbausekretär	"	5000	—	5100	—	
450	Junghans, Stadtbausekretär	"	5000	—	5100	—	
451	Sohnius, Stadtbausekr., Gehalt 4200,— M. Alterszulage von 300 M. vom 1. Januar 1912 ab	"	3875	—	4275	—	
—	Wimmer, Stadtbauassistent	"	4800	—	—	—	Pensioniert.
452	Schneeloch, Stadtbauassift., Geh. 4225,— M. Alterszulage von 300 M. vom 1. Juli 1910 ab	"	3900	—	4300	—	
453	Bensberg, Stadtbauassift., Gehalt 4000,— M. Alterszulage von 300 M. vom 1. April 1911 ab	"	3900	—	4300	—	
454	Kleffner, Stadtbauassistent	"	3600	—	4000	—	
455	Haake, Stadtbauassistent, Gehalt 3700,— M. Alterszulage von 300 M. vom 1. April 1911 ab	"	3600	—	4000	—	
	Zu übertragen		86 825	—	81 975	—	

Lfde. Nr.	Namen und Amtsbezeichnung	Titel und Pos. des Stats	Statsjahr 1910		Statsjahr 1911				Bemerkungen
			M	Σ	im einzelnen		im ganzen		
			M	Σ	M	Σ	M	Σ	
	Übertrag		86 825		81 975				
456	May, Stadtbauassistent, Gehalt 3700,— M. Alterszulage von 300 M. vom 1. April 1911 ab	I C, 3	3600		4000				
457	Wollburg, Stadtbauassistent, Gehalt 3700,— M. Alterszulage von 300 M. vom 1. April 1911 ab	"	3600		4000				
458	Heim, Stadtbauassistent	"	3300		3700				
459	Befherz, Stadtbauassistent	"	—		3100				Stelle von Wimmer
460	Wittkamp, techn. Sekretär, Gehalt 3210,— M. Alterszulage von 200 M. vom 1. April 1911 ab	"	3050		3410				Dienstwohnung.
—	Befherz, Techniker I. Kl.	"	2800		—				Befherz ist zum Stadtbau- assistenten befördert. Siehe Nr. 459.
461	Sinzen, Techniker I. Kl.	"	2800		3000				
462	Kraft, Techniker I. Kl., Gehalt 2600,— M. Alterszulage von 200 M. vom 1. April 1911 ab	"	2400		2800				
463	Bunse, Techniker I. Kl., Gehalt 2900,— M. Alterszulage von 200 M. vom 1. Oktober 1910 ab	"	—		3000				Stelle von Befherz. Stadtv. Beschl. v. 11. 10. 1910.
464	Kaufmann, Heizungsmeister	"	2600		3000				
465	Widdeldorf, Bauaufseher, Gehalt 2850,— M. Alterszulage von 150 M. vom 1. Januar 1912 ab	"	2400		2887 50				
466	Heinrich, Techniker, Gehalt . . 2700,— M. Alterszulage von 150 M. vom 1. April 1911 ab	"	2300		2850				
467	Müller, Techniker, Gehalt . . 2250,— M. Alterszulage von 150 M. vom 1. Oktober 1911 ab	"	2000		2325				
	Zu übertragen		117 675		120 047 50				

Fde. Nr.	Namen und Amtsbezeichnung	Titel und Pos. des Stats	Statsjahr 1910		Statsjahr 1911		Bemerkungen
			M	Σ	im einzelnen	im ganzen	
	Übertrag		117 675	—	120 047	50	
468	Helmjen, Techniker	I C, 3	2000	—	2250	—	
469	Zur Beförderung eines Stadtbauassistenten zum Stadtbausekretär	"	—	—	200	—	
	b) Tiefbau.						
	1. Tiefbauamt I.						
470	Rogg, Stadtbaumeister, Gehalt 6625,— M. Zulage von 500 M. vom 1. Januar 1911 ab	"	6500	—	7000	—	Zu 470. Stadtb.-Beschl. v. 22. 11. 1910.
471	Manthe, Stadtbausekretär	"	4400	—	4800	—	
472	Lay, Stadtbausekretär, Gehalt 4800,— M. Alterszulage von 300 M. vom 1. Oktober 1911 ab	"	4700	—	4950	—	
473	Damerau, Stadtbausekretär	"	4700	—	4800	—	
474	Crones, Stadtbauassistent	"	4800	—	5000	—	
475	Fritsche, Stadtbauassistent, Gehalt 3700,— M. Alterszulage von 300 M. vom 1. Januar 1912 ab	"	3375	—	3775	—	
476	Terpe, Stadtssekretär	"	2700	—	2900	—	
477	Hördt, Techniker I. Kl., Gehalt 2800,— M. Alterszulage von 200 M. vom 1. April 1911 ab	"	2600	—	3000	—	
478	Leonhardt, Techniker I. Kl.	"	2600	—	2800	—	
479, Techniker I. Kl.	"	—	—	2600	—	Zu 479. Neue Stelle.
480	Sundhoff, Materialienverwalter	"	3200	—	3900	—	
	Zu übertragen		150 250	—	168 022	50	

Fde. Nr.	Namen und Amtsbezeichnung	Titel und Pos. des Stats	Statsjahr 1910		Statsjahr 1911		Bemerkungen
			M	3	im einzelnen	im ganzen	
	Übertrag		159 250	—	168 022	50	
481	Fröbel, Techniker, Gehalt . . . 2550,— M. Alterszulage von 150 M. vom 1. April 1911 ab 150,— "	I C, 3	2200	—	2700	—	
482	Braun, Wegeaufseher, Gehalt 2875,— M. Alterszulage von 100 M. vom 1. Juli 1910 ab 25,— "	"	2675	—	2900	—	
483	Schild, Wegeaufseher "	"	2500	—	2700	—	
484	Voigt, Wegeaufseher, Gehalt . 2500,— M. Alterszulage von 100 M. vom 1. April 1911 ab 100,— "	"	2300	—	2600	—	
485	Mettenmeyer, Wegeaufseher, Gehalt 2100,— M. Alterszulage von 100 M. vom 1. April 1911 ab 100,— "	"	1900	—	2200	—	
486	Reiff, Wegeaufseher, Gehalt . 2100,— M. Alterszulage von 100 M. vom 1. April 1911 ab 100,— "	"	1900	—	2200	—	
487	Porzelle, Bureaugehilfe, Gehalt 2100,— M. Alterszulage von 150 M. vom 1. April 1911 ab 150,— "	"	1900	—	2250	—	
2. Tiefbauamt III.							
—	Biel, Stadtbaumeister "	"	7000	—	—	—	Ausgehoben.
488	Bührmann, Stadtbaumeister, Gehalt 6500,— M. Zulage von 500 M. vom 1. Ja- nuar 1912 ab 125,— "	"	—	—	6625	—	Stelle von Biel.
489	Hoffmann, Stadtbauingenieur "	"	5100	—	5800	—	
490	Spindler, Stadtbausekretär "	"	3200	—	3800	—	
491	Kuczynski, Stadtbauassistent, Gehalt 4850,— M. Alterszulage von 200 M. vom 1. Januar 1911 ab 150,— "	"	4800	—	5000	—	
	Zu übertragen		194 725	—	206 797	50	

Fbde. Nr.	Namen und Amtsbezeichnung	Titel und Pos. des Stats	Statsjahr 1910		Statsjahr 1911		Bemerkungen
			M	3	im einzelnen	im ganzen	
			M	3	M	3	
	Übertrag		194 725	—	206 797	50	
492	Hellrung, Stadtbauassistent, Gehalt 4950,— M. Alterszulage von 200 M. vom 1. Juli 1910 ab 50,— „	I C, 3	4800	—	5000	—	
493	Menge, Stadtbauassistent	„	3300	—	3700	—	
494	Monschau, Stadtbauassistent	„	3000	—	3700	—	Zu 494. Für 1910 neue Stelle mit dem Anfangsgehalt von 3000 M.
—	Monschau, Techniker I. Kl.	„	3200	—	—	—	Monschau ist zum Stadtbau- assistenten befördert. Siehe Nr. 494.
495	Mergelsberg, Techniker I. Kl.	„	—	—	2600	—	Stelle von Monschau.
496	Selhorst, Techniker I. Kl., Gehalt 2750,— M. Alterszulage von 200 M. vom 1. Juli 1910 ab 50,— „	„	—	—	2800	—	Zu 496. Von der Hafenverwaltung zum Tiefbauamt III versetzt.
—	Mergelsberg, Techniker	„	2100	—	—	—	Mergelsberg ist zum Techniker I. Kl. befördert. Siehe Nr. 495.
497, Techniker	„	—	—	2100	—	Stelle von Mergelsberg.
498, Techniker	„	—	—	2100	—	Neue Stelle.
499	Reichert, Bureauassistent, Gehalt 2700,— M. Alterszulage von 200 M. vom 1. Juli 1911 ab 150,— „	„	2400	—	2850	—	
500	Wolpe, Wegeaufseher	„	2800	—	3000	—	
501	Michel, Wegeaufseher, Gehalt 2600,— M. Alterszulage von 100 M. vom 1. April 1911 ab 100,— „	„	2150	—	2700	—	Zu 501. Dienstwohnung ist wegge- fallen.
502	Behnke, Wegeaufseher, Gehalt 2550,— M. Alterszulage von 100 M. vom 1. Oktober 1910 ab 50,— „	„	2350	—	2600	—	
503	Grimm, Wegeaufseher, Gehalt 2500,— M. Alterszulage von 100 M. vom 1. April 1911 ab 100,— „	„	2300	—	2600	—	
504	Zur Beförderung eines Wegeaufsehers zum technischen Sekretär	„	—	—	100	—	
	Zu übertragen		223 125	—	242 647	50	

Lfde. Nr.	Namen und Amtsbezeichnung	Titel und Pos. des Stats	Statsjahr 1910		Statsjahr 1911		Bemerkungen
			M	3	im einzelnen M	3 im ganzen M	
	Übertrag		223	125	242	647 50	
c) Baupolizei.							
505	Weigelt, Stadtbaurat, Gehalt. 9000,— M. Zulage von 500 M. vom 1. April 1911 ab 500,— „	I C, 3	9000		9500		
506	Wißler, Abteilungsvorsteher	„	6000		6600		
507	Kurz, Abteilungsvorsteher	„	5400		5800		
508	Dr. ing. Sidow, Abteilungsvorsteher	„	5400		6600		Stadtv.-Beschl. v. 5. 7. 10.
509	Beller, Abteilungsvorsteher Gehalt 5250,— M. Alterszulage von 300 M. vom 1. Oktober 1910 ab 150,— „	„	5250		5400		Zu 509. Nach den Befolungs- bestimmungen vom 30. 7. 07.
510	Pastern, Baupolizei-Ingenieur Gehalt 5100,— M. Alterszulage von 400 M. vom 1. Januar 1912 ab 100,— „	„	4800		5200		
511	Horn, Baupolizei-Ingenieur	„	4275		4700		
512	von Pasinski, Maschinen-Ingenieur	„	4425		4600		
513	Eichhoff, Baupolizei-Ingenieur	„	5100		5100		Zu 513. Nach den Befolungsbestim- mungen v. 30. 7. 07.
514	Dorn, Wohnungsinspektor	„	4700		4800		
515	Turley, Baupolizei-Kommissar	„	4400		4800		
516	Kuwoldt, Baupolizei-Kommissar	„	4400		4800		
517	Dohm, Baupolizei-Kommissar	„	3800		4200		
518	Kocks, Baupolizei-Assistent	„	4800		5000		
519	Schild, Baupolizei-Assistent	„	3600		4000		
520	Hartmann I, Baupolizei-Assistent	„	3300		3700		
521	Hartmann II, Baupolizei-Assistent	„	3300		3700		
	Zu übertragen		305	075	331	147 50	

Fde. Nr.	Namen und Amtsbezeichnung	Titel und Pos. des Stats	Statsjahr 1910		Statsjahr 1911				Bemerkungen
			M	3	im einzelnen		im ganzen		
			M	3	M	3	M	3	
	Übertrag		305 075	—	331 147	50			
522	Vindner, Baupolizei-Assistent, Gehalt 3625,— M. Alterszulage von 300 M. vom 1. Juli 1910 ab 75,— "	I C, 3	3300	—	3700	—			
523	Berger, Baupolizei-Assistent, Gehalt 3550,— M. Alterszulage von 300 M. vom 1. Oktober 1910 ab 150,— "	"	3300	—	3700	—			
524	Geride, Baupolizei-Assistent, Gehalt 3100,— M. Alterszulage von 300 M. vom 1. April 1911 ab 300,— "	"	3000	—	3400	—			
525	Bauhuis, Baupolizei-Assistent	"	3600	—	4000	—			
526	Kenneboom, Baupolizei-Assi- stent, Gehalt 3400,— M. Alterszulage von 300 M. vom 1. Januar 1912 ab 75,— "	"	3300	—	3475	—			
527, Baupolizei-Assistent	"	—	—	3100	—			Neue Stelle.
528	Plate, technischer Sekretär	"	3600	—	3800	—			
529	Becker, Techniker I. Kl.	"	2800	—	3000	—			
530	Franz, Techniker I. Kl.	"	2400	—	2600	—			
531	Prüfert, Baukontrolleur, Gehalt 2700,— M. Alterszulage von 150 M. vom 1. April 1911 ab 150,— "	"	2300	—	2850	—			
532	van Bernum, Baukontrolleur, Gehalt 2700,— M. Alterszulage von 150 M. vom 1. April 1911 ab 150,— "	"	2300	—	2850	—			
533	Kessler, Baukontrolleur, Gehalt 2400,— M. Alterszulage von 150 M. vom 1. April 1911 ab 150,— "	"	2100	—	2550	—			
534	Zur Beförderung eines Baupolizei-Kom- missars zum Baupolizei-Ingenieur . . .	"	—	—	300	—			
	Summe C		337 075	—	370 472	50			

Lfd. Nr.	Namen und Amtsbezeichnung	Titel und Pos. des Stats	Statsjahr 1910		Statsjahr 1911		Bemerkungen
			M	3	im einzelnen	im ganzen	
D. Vermessungsamt.							
535	Pohlig, Direktor	II D, 4	8000	—	8000	—	
536	Peters, Oberlandmesser, Gehalt 6200,— M. Alterszulage von 400 M. vom 1. April 1911 ab 400,— "	"	5700	—	6600	—	
537	Schellens, I. Landmesser	"	4500	—	5000	—	
538	Schafft, Landmesser	"	4125	—	4300	—	
539	Meyerhoff, Landmesser	"	3300	—	3900	—	
540	Bowi, Vermessungstechniker	"	3800	—	4200	—	
541	Hechhausen, Vermessungstechniker	"	3800	—	4200	—	
542	Müller, Vermessungstechniker	"	3600	—	3800	—	
543	Winter, Vermessungstechniker, Gehalt 3600,— M. Alterszulage von 200 M. vom 1. April 1911 ab 200,— "	"	3400	—	3800	—	
544	Rumpf, Vermessungstechniker, Gehalt 3400,— M. Alterszulage von 200 M. vom 1. April 1911 ab 200,— "	"	3200	—	3600	—	
545	Fammler, Vermessungstechniker, Gehalt 3200,— M. Alterszulage von 200 M. vom 1. April 1911 ab 200,— "	"	3000	—	3400	—	
546	Dörr, Vermessungstechniker, Gehalt 3000,— M. Alterszulage von 200 M. vom 1. April 1911 ab 200,— "	"	2800	—	3200	—	
547	Fellmer, Vermessungstechniker, Gehalt 2800,— M. Alterszulage von 200 M. vom 1. April 1911 ab 200,— "	"	2600	—	3000	—	
	Zu übertragen		51 825	—	57 000	—	

Fde. Nr.	Namen und Amtsbezeichnung	Titel und Pos. des Stats	Statsjahr 1910		Statsjahr 1911				Bemerkungen
			M	3	in einzelnen		in ganzen		
			M	3	M	3	M	3	
	Übertrag		51 825	—	57 000	—			
548	Kausch, Vermessungstechniker, Gehalt 2600,— M. Alterszulage von 200 M. vom 1. April 1911 ab 200,— "	ID, 4	2400	—	2800	—			
549, Vermessungstechniker	"	—	—	2600	—			Zu 549—551. Neue Stellen.
550, Vermessungstechniker	"	—	—	2600	—			
551, Vermessungstechniker	"	—	—	2600	—			
552	Zur Beförderung von drei Vermessungs- technikern zu Vermessungssekretären	"	—	—	400	—			
	Summe D		54 225	—	68 000	—			
E. Gartenamt.									
553	von Engelhardt, Gartendirektor Gehalt 7000,— M. Zulage von 500 M. vom 1. April 1911 ab 500,— "	IE, 5	7000	—	7500	—			
—	Hillebrecht, Stadtgärtner	"	4800	—	—	—			Pensioniert.
554	Thomas, Stadtförster, Gehalt 3650,— " Alterszulage von 200 M. vom 1. Juli 1910 ab 50,— M.	"	3400	—	3700	—			Dienstwohnung.
555	Piel, Obergärtner, Gehalt . . 4200,— M. Pensionsfähige Zulage . . 600,— "	"	3800	—	4800	—			Stadtv.-Beschl. v. 13. 12. 1910.
556	Buttenberg, Obergärtner, Gehalt 3700,— M. Alterszulage von 200 M. vom 1. Oktober 1910 ab 100,— "	"	3500	—	3800	—			
557	Heinrich, Obergärtner, Gehalt 3200,— M. Alterszulage von 200 M. vom 1. April 1911 ab 200,— "	"	3000	—	3400	—			
	Zu übertragen		25 500	—	23 200	—			

Lfd. Nr.	Namen und Amtsbezeichnung	Titel und Pos. des Stats	Statsjahr 1910		Statsjahr 1911				Bemerkungen
			M	S	im einzelnen		im ganzen		
					M	S	M	S	
	Übertrag		25 500	—	23 200	—			
558	Reyher, Techniker I. Kl., Gehalt 2800,— M. Alterszulage von 200 M. vom 1. April 1911 ab 200,— „	I E, 5	2600	—	3000	—			
559	Hartmann II, Bureauassistent, Gehalt 2650,— M. Alterszulage von 200 M. vom 1. Juli 1910 ab 50,— „	"	2350	—	2700	—			
560	Jensen, Zeichner, Gehalt 2150,— M. Alterszulage von 150 M. vom 1. Oktober 1911 ab 75,— „	"	2000	—	2225	—			
561	Thomas, Hilfsförster, Gehalt 2100,— M. Alterszulage von 100 M. vom 1. April 1911 ab 100,— „	"	1950	—	2200	—			
562	Eisheuer, Waldwärter, Gehalt 2000,— M. Alterszulage von 100 M. vom 1. April 1911 ab 100,— „	"	1850	—	2100	—			
	Summe E		36250	—	35425	—			
F. Eichamt.									
563	Habben, I. Eichmeister, Gehalt 3150,— M. Alterszulage von 300 M. vom 1. Oktober 1910 ab 150,— „	I F, 6	3150	—	3300	—			
564	Arnß, II. Eichmeister	"	2600	—	2600	—			
565	Heinte, Hilfs Eichmeister	"	2150	—	2150	—			
	Summe F		7900	—	8050	—			

Folc. Nr.	Namen und Amtsbezeichnung	Titel und Pos. des Stats	Statsjahr 1910		Statsjahr 1911		Bemerkungen
			M	3	im einzelnen	im ganzen	
			M	3	M	3	
G. Sonstige Beamte.							
566	Schierz, Polizeiwachtmeister als Marktmeister kommandiert	I G, 7	3200	—	3400	—	
567	Schnernwisch, Biersteuerkontrollleur	"	3200	—	3350	—	
568	Drinkmann, Biersteuerkontrollleur, Gehalt 2350,— M. Alterszulage von 200 M. vom 1. April 1911 ab 200,— "	"	2200	—	2550	—	
569	Pid, Marktaufseher, Gehalt 2300,— M. Alterszulage von 100 M. vom 1. April 1911 ab 100,— "	"	2200	—	2400	—	
570	Benzen, Marktstandgelberheber Gehalt 2000,— M. Alterszulage von 100 M. vom 1. April 1911 ab 100,— "	"	1900	—	2100	—	
	Summe G		12700	—	13800	—	
Wiederholung.							
A	Allgemeine Verwaltung		1 290 904	17	1 455 047	50	
B	Volksschulverwaltung		23 500	—	23 000	—	
C	Bauverwaltung		337 075	—	370 472	50	
D	Vermessungsamt		54 225	—	68 000	—	
E	Gartenamt		36 250	—	35 425	—	
F	Eichamt		7 900	—	8 050	—	
G	Sonstige Beamte		12 700	—	13 800	—	
	Polizeibeamte im Polizeietat . 1 087 650 M.						
	Summe		1 762 554	17	1 973 795	—	

Lfde. Nr.	Namen und Amtsbezeichnung	Titel und Pos. des Stats	Statsjahr 1910		Statsjahr 1911				Bemerkungen
			M	S	im einzelnen		im ganzen		
					M	S	M	S	
II. Pensionen und Erziehungsgelder									
1	Marx, Oberbürgermeister a. D., Pension	III, 1	—	—	18000	—	—	—	
2	Feistel, Beigeordneter a. D., Geh. Regierungsrat, Pension	"	12000	—	12000	—	—	—	
3	Beders, Beigeordneter a. D., Pension	"	4500	—	4500	—	—	—	
4	David, Bürgermeister a. D., Pension	"	9000	—	9000	—	—	—	
5	Buch, Stadtbaumeister a. D., Pension	"	4500	—	4500	—	—	—	
6	Peiffhoven, Stadtbaurat a. D., Pension	"	3000	—	3000	—	—	—	
7	Müngersdorf, Stadtbaumeister a. D., Penf.	"	3000	—	3000	—	—	—	
—	Lüder, Stadtrrentmeister a. D., Pension	"	4350	—	—	—	—	—	Gestorben.
8	Herchenbach, Verwaltungsfekretär a. D., Penf.	"	2196	—	2196	—	—	—	
9	Blocus, Bureauassistent a. D., Pension	"	1701	—	1701	—	—	—	
10	Daugenberg, Kanzlist a. D., Pension	"	807	—	807	—	—	—	
11	Fischer, Stadtdiener a. D., Pension	"	900	—	900	—	—	—	Zu 11. Hierzu trägt der Militär- fiskus 54 M. bel. Siehe Einnahme Tit. IX Pos. 8.
—	Kaß, Vollziehungsbeamter a. D., Pension	"	1335	—	—	—	—	—	Gestorben.
12	Dirkes, Stadtdiener a. D., Pension	"	1149	—	1149	—	—	—	
Zu übertragen			48 438	—	60 753	—	—	—	

Lfd. Nr.	Namen und Amtsbezeichnung	Titel und Pos. des Stats	Statsjahr 1910		Statsjahr 1911		Bemerkungen
			M	3	im einzelnen	im ganzen	
	Übertrag		48 438	—	60 753	—	
13	Pieper, Stadtdiener a. D., Pension	III, 1	1158	—	1158	—	
14	Zander, Vollziehungsbeamter a. D., Pensf.	"	1293	—	1293	—	
15	Rußbild, Stadtdiener a. D., Pension . . .	"	1107	—	1107	—	
16	Vollhart, Abteilungsvorsteher a. D., Pension	"	—	—	4239	—	
17	Wimmer, Bauassistent a. D., Pension . . .	"	—	—	3240	—	
18	Schmitz, Oberstadtssekretär a. D., Pension .	"	—	—	3615	—	
19	Brieden, Stadtssekretär a. D., Pension . . .	"	—	—	3417	—	
20	Hillebrecht, Stadtgärtner a. D., Pension . .	"	—	—	3741	—	
21	Bramhoff, Bureauassistent a. D., Pension .	"	—	—	1602	—	
22	Rückheim, Bureauassistent a. D., Pension .	"	—	—	1389	—	
23	Krohm, Gemeindefsekretär a. D., Pensionszu- schuß	"	300	—	300	—	
24	Hummelsbed, Vollziehungsbeamter a. D., Pensionszuschuß	"	138	—	138	—	
25	Schillings, Hauptlehrer a. D., Pensionszu- schuß	"	250	—	250	—	Bewilligt bis 31. 3. 1912.
26	Witve des Volksschullehrers Dörken, Er- ziehungsbeihilfe für ihre Kinder: Klara, geb. 15. 5. 93 —,— M. Herta, geb. 24. 7. 95 50,— "	"	58 33	—	50	—	Ist 17 Jahre alt. Bewilligt bis 31. 3. 1912.
27	Witve des Volksschullehrers Lihotsky, Unter- stützung 100,— M. Erziehungsbeihilfe für ihr Kind Auguste, geb. 7. 11. 93 —,— "	"	133 33	—	100	—	Bewilligt bis 31. 3. 1913. Ist 17 Jahre alt.
28	Witve des Volksschullehrers Delhaes, Er- ziehungsbeihilfe für ihr Kind Johann, geb. 5. 5. 95 50,— M. bis zum vollendeten 17. Lebensjahre.	"	8 33	—	50	—	Bewilligt bis 31. 5. 1912. Ist 1910 irrthümlich als Geburtsjahr 1898 eingelegt.
	Zu übertragen		52 883 99	—	86 442	—	

Fde. Nr.	Namen und Amtsbezeichnung	Titel und Pos. des Stats	Statsjahr 1910		Statsjahr 1911		Bemerkungen
			M	S	im einzelnen	im ganzen	
	Übertrag		52 883	99	86 442		
29	Witwe des Hauptlehrers a. D. Winkelmann, Unterstützung	III, 1	100	—	100	—	Bewilligt bis 31. 3. 1913.
30	Witwe des Stadtdieners Lemm, Unter- stützung 100,— M. Erziehungsbeihilfe für ihre bei- den Kinder: Elisabeth, geb. 7. 4. 99 50,— M. Friedrich, geb. 13. 4. 00 50,— " bis zum vollendeten 14. Lebensjahre.	"	200	—	200	—	Bewilligt bis 31. 3. 1914.
31	Witwe des früheren Wegarbeiters Herbergh, Unterstützung	"	100	—	100	—	Bewilligt auf jederzeitigen Widerruf.
32	Witwe des Verwaltungsassistenten Stein, Unterstützung 100,— M. Erziehungsbeihilfe f. ihre Kinder Helene, geb. 23. 6. 97 50,— " Paul Kurt Rudolf, geb. 25. 4. 01 50,— " bis zum vollendeten 17. Lebensjahre.	"	200	—	200	—	Bewilligt bis 31. 3. 1912.
33	Witwe des Volksschullehrers Prause, Unter- stützung	"	100	—	100	—	Bewilligt bis 31. 3. 1913.
34	Witwe des Vollziehungsbeamten Justus Schäffer, Erziehungsbeihilfe für ihre Kinder Johanna, geb. 19. 8. 96 —,— M Anna, geb. 14. 1. 02 50,— " bis zum vollendeten 14. Lebensjahre.	"	70	83	50	—	Ist 14 Jahre alt. Bewilligt bis 31. 3. 1912.
35	Kleinkinderschullehrerin a. D. Peters, Unter- stützung	"	300	—	300	—	Bewilligt bis 31. 3. 1913.
36	Witwe des früheren Gemeindefekretärs in Rath, Ewald Höhsfeld, Unterstützung	"	400	—	400	—	Bewilligt bis 31. 3. 1913.
37	Witwe des Volksschullehrers Höing, Erzie- hungsbeihilfe für ihre Kinder: Wilhelm, geb. 5. 9. 95 50,— M. Peter, geb. 3. 12. 97 50,— " bis zum vollendeten 17. Lebensjahre.	"	100	—	100	—	Bewilligt bis 30. 9. 1912. Bewilligt bis 31. 3. 1913.
	Zu übertragen		54 454	82	87 992		

Lfde. Nr.	Namen und Amtsbezeichnung	Titel und Pos. des Stats	Statsjahr 1910		Statsjahr 1911				Bemerkungen
			M	3	im einzelnen		im ganzen		
			M	3	M	3	M	3	
	Übertrag		54 454	82	87 992	—			
38	Witwe Hermann Stübben, Erziehungsbeihilfe für ihre beiden Kinder aus der Ehe mit dem verstorbenen städtischen Hausdiener Schmidt: Josepha Henriette, geb. 24. 3. 98 50,— M. Friedrich Anton, geb. 6. 11. 99 50,— „ bis zum vollendeten 14. Lebensjahre.	III, 1	—	—	100	—			Bewilligt bis 31. 3. 1913. Bewilligt bis 30. 11. 1913.
	Pensionen usw. der Polizeibeamten im Polizeietat 48 232,50 M.								
	Summe		54 454	82			88 092	—	
III. Witwen- und Waisengelder.									
1	Witwe des Stadtschulinspektors Dr. Heher, Witwengeld	IV, 4	939	—	939	—			
2	Witwe des Verwaltungsfekretärs Toll, Witwengeld	"	358	34	358	34			
3	Witwe des Polizeiwachtmeisters Franke, Witwengeld	"	310	—	310	—			
4	Witwe des Polizeiinspektors a. D. Hellwig, Witwengeld	"	1250	—	1250	—			
5	Witwe des Beigeordneten Craemer, Witwengeld	"	500	—	500	—			
6	Witwe des Polizeifergeanten Lemhöfer, Witwengeld	"	186	—	186	—			
7	Witwe des Verwaltungsassistenten Dommel, Witwengeld	"	228	—	228	—			
8	Witwe des Buchhalters Bonhoff, Witwengeld	"	448	—	448	—			
9	Witwe des Verwaltungsfekretärs Hammesfahr, Witwengeld	"	431	—	431	—			
	Zu übertragen		4650	34	4650	34			

Fde. Nr.	Namen und Amtsbezeichnung	Titel und Pos. des Stats	Statsjahr 1910		Statsjahr 1911		Bemerkungen
			M	℄	im einzelnen	im ganzen	
			M	℄	M	℄	
	Übertrag		4650	34	4650	34	
10	Witwe des Marktstandgelberhebers Lenz, Witwengeld	IV, 4	160	—	160	—	
—	Witwe des Polizeifergeanten Adams, jetzt Chefrau Peter Joseph Wilms, Waisengeld für ihr Kind Christian, geb. 4. 6. 92	"	8	—	—	—	34 18 Jahre alt.
11	Witwe des Polizeifergeanten a. D. Bley, Witwengeld	"	240	—	240	—	
12	Witwe des Polizeifergeanten Jäger, jetzt Che- frau Kirchhoff, Waisengeld für ihr Kind I. Ehe: Ludwig, geb. 11. 11. 94	"	32	—	32	—	
13	Witwe des Polizeifergeanten Gebhardt, a) Witwengeld 218,— M. b) Waisengeld für ihr Kind Otto, geb. 31. 7. 95 43,60 "	"	261	60	261	60	
14	Witwe des Hausvaters Mange, a) Witwengeld 250,— M. b) Waisengeld für ihr Kind II. Ehe: Lydia, geb. 6. 1. 95 50,— "	"	300	—	300	—	
15	Witwe des Hofgartenaufsehers Roeder, Wit- wengeld	"	160	—	160	—	
16	Witwe des Polizeifergeanten a. D. Schramm, a) Witwengeld 216,— M. b) Waisengeld für ihre Kinder Henriette, geb. 27. 12. 93 32,40 M. Gertrud, geb. 7. 1. 96 43,20 "	"	302	40	291	60	Die Zahlung des Waisengeldes für das Kind Henriette ist mit dem 31. Dezember 1911 einzustellen.
17	Witwe des Polizeiwachtmeisters Thron, Wit- wengeld	"	406	80	406	80	
18	Witwe des Polizeifergeanten Nietner, Wit- wengeld	"	368	40	368	40	
19	Witwe des Polizeifergeanten Engelmann, Witwengeld	"	248	40	248	40	
20	Witwe des Polizeifergeanten Harber, Witwen- geld	"	416	40	416	40	
	Zu übertragen		7554	34	7535	54	

Ffde. Nr.	Namen und Amtsbezeichnung	Titel und Pos. des Etats	Etatsjahr 1910		Etatsjahr 1911		Bemerkungen
			M	3	im einzelnen	im ganzen	
	Übertrag		7554	34	7535	54	
21	Witwe des Vollziehungsbeamten Müller a) Witwengeld 403,20 M. b) Waisengeld für ihr Kind Frida, geb. 24. 10. 94 80,64 „	IV, 4	483	84	483	84	
22	Witwe des Polizeifergeanten Raefe, Witwen- geld	„	439	20	439	20	
23	Witwe des Vollziehungsbeamten Rode, Wit- wengeld	„	451	20	451	20	
24	Witwe des Polizeifergeanten a. D. Böhme, Witwengeld	„	511	20	511	20	
25	Witwe des Polizeifergeanten Bischoff, Wit- wengeld	„	216	—	216	—	
26	Witwe des Polizeikommissars van Lamoen a) Witwengeld 1020,— M. b) Waisengeld für ihr Kind Max Kurt, geb. 15. 7. 92. —,— „	„	1088	—	1020	—	Ist 18 Jahre alt.
27	Witwe des Stadtbaurats Frings, Witwengeld	„	1800	—	1800	—	
28	Witwe des Oberbürgermeisters a. D. Linde- mann, Witwengeld	„	3000	—	3000	—	
29	Witwe des Oberrealschullehrers Bachhaus, Witwengeld	„	980	40	980	40	
30	Witwe des Polizeifergeanten Silz, Witwen- geld	„	750	—	750	—	
31	Witwe des Wegeaufsehers a. D. Beerbaum, a) Witwengeld 320,40 M. b) Waisengeld für ihr Kind Wilh. Joh. Aug., geb. 29. 11. 93 42,72 „	„	384	48	363	12	Die Zahlung des Waisengeldes ist mit dem 30. November 1911 ein- zustellen.
32	Witwe des Polizeifergeanten a. D. Schmidt, Witwengeld	„	534	—	534	—	
33	Kind der verstorbenen Eheleute Polizeikom- missar Schneider, Hermann, geb. 6. 1. 99	„	308	—	308	—	Waisengeld ist zu zahlen an den Ver- mund Kaufmann August Schneider, hier, Kreuzstraße 17 L.
	Zu übertragen		18500	66	18392	50	

Lfde. Nr.	Namen und Amtsbezeichnung	Titel und Pos. des Stats	Statsjahr 1910		Statsjahr 1911		Bemerkungen
			M	℄	im einzelnen M	℄	
	Übertrag		18 500	66	18 392	50	
34	Witwe des Polizeifergeanten Kollpach, Witwengeld	IV, 4	400	80	400	80	
35	Witwe des Stadtdieners Lemm a) Witwengeld 216,— M. b) Waisengeld für ihre Kinder Anna Elisabeth, geb. 7. 4. 99 43,20 " Peter Friedrich, geb. 13. 5. 00 43,20 "	"	302	40	302	40	
36	Witwe des Polizeikommissars Born, Witwengeld	"	880	80	880	80	
37	Witwe des Verwaltungsassistenten Stein a) Witwengeld 216,— M. b) Waisengeld für ihre Kinder Helene, geb. 23. 6. 97 43,20 " Paul Kurt Rudolf, geb. 25. 4. 01 43,20 "	"	302	40	302	40	
38	Witwe des Polizeifergeanten Dohr, a) Witwengeld 216,— M. b) Waisengeld für ihre Kinder Johann Bernhard Joseph, geb. 10. 10. 94 43,20 " Josepha Johanna Maria Eva, geb. 24. 12. 97 43,20 " Johannes Heinrich Hubert, geb. 26. 8. 99 43,20 "	"	345	60	345	60	
39	Witwe des Verwaltungsfekretärs Nohl, Witwengeld	"	500	40	500	40	
40	Witwe des Polizeifergeanten a. D. Dzierzki, Witwengeld	"	238	80	238	80	
41	Witwe des Marktaufsehers Berndt, Witwengeld	"	534	—	534	—	
42	Witwe des Polizeifergeanten Both a) Witwengeld 453,60 M. b) Waisengeld für die Kinder I. Ehe Wilhelm, geb. 24. 3. 93 —,— " Maria, geb. 22. 2. 97 90,72 "	"	635	04	544	32	37 18 Jahre alt.
	Zu übertragen		22 640	90	22 442	02	

Lfd. Nr.	Namen und Amtsbezeichnung	Titel und Pos. des Stats	Statsjahr 1910		Statsjahr 1911		Bemerkungen
			M	ö	im einzelnen	im ganzen	
	Übertrag		22 640	90	22 442	02	
43	Witve des Polizeinspektors a. D. Abel, Wittwengeld	IV, 4	1800	—	1800	—	
44	Witve des Bahnvorstehers Habek, Wittwengeld	"	1092	—	1092	—	
45	Witve des Polizeisergeanten Uthoff, jetzt Chefrau Theodor Troost, Waisengeld für ihr Kind I. Ehe: Martha Johanna Gertrud, geb. 1. 3. 99	"	43	20	43	20	
46	Witve des Polizeisergeanten Kuhn, Wittwengeld	"	249	60	249	60	
47	Witve des Polizeisergeanten Kommerzkirchen, jetzt Chefrau Polizeisergeant Ringling, Waisengeld für ihr Kind I. Ehe: Maria Elisabeth, geb. 17. 4. 03	"	43	20	43	20	
48	Witve des Polizeisergeanten Eichberg, Wittwengeld	"	216	—	216	—	
49	Witve des Verwaltungssekretärs Helbig, Wittwengeld	"	850	80	850	80	
50	Witve des Oberlehrers Dr. Sporleder, a) Wittwengeld 930,— M. b) Waisengeld für ihr Kind Gertrud Theodore Luise, geb. 6. 7. 92 —,— "	"	992	—	930	—	Ist 18 Jahre alt.
51	Kinder der verstorbenen Eheleute Polizeikommissar Schmitz, Waisengeld: Heinrich, geb. 13. 5. 95 95,— M. Maria, geb. 26. 2. 98 95,— " Gertrud, geb. 30. 11. 00 95,— "	"	456	—	285	—	Witve Schmitz ist gestorben. Das Waisengeld ist zu zahlen an den Hermann Michael Schwedert in Coblenz, Markensbüschelweg 24.
52	Witve des Oberlehrers Dr. Berghoff, a) Wittwengeld 1010,40 M. b) Waisengeld für ihre Kinder: Karl Theodor Walter Viktor, geb. 12. 5. 95 202,08 " Erna Christine Therese, geb. 20. 4. 99 202,08 "	"	1414	56	1414	56	
	Zu übertragen		29 798	26	29 366	38	

Rfd. Nr.	Namen und Amtsbezeichnung	Titel und Pos. des Etats	Statsjahr 1910		Statsjahr 1911		Bemerkungen		
			M	S	im einzelnen			im ganzen	
					M	S		M	S
	Übertrag		29 798	26	29 366	38			
53	Witwe des Oberlehrers Dr. Kückelhaus, a) Witwengeld 386,40 M. b) Waisengeld für ihre Kinder: Irma, geb. 10. 2. 03 77,28 " Ingeborg, geb. 6. 2. 04 77,28 "	IV, 4	540	96	540	96			
54	Witwe des Polizeifergeanten Heß, jetzt Ehe- frau Grenzaufseher Karl Olbrich, Waisen- gelder für ihre Kinder I. Ehe: Wilh. Jos. Alfons, geb. 9. 5. 00 47,76 M. Joseph Wilhelm, geb. 24. 10. 01 47,76 "	"	95	52	95	52			
55	Witwe des Polizeifergeanten a. D. Johland, Witwengeld	"	216	—	216	—			
56	Kinder der verstorbenen Eheleute Polizei- wachtmeister Hütter, Waisengeld: Karl Walter, geb. 9. 2. 93 —,— M. Johanna, Helene, geb. 7. 9. 94 174,— " Philippine Emilie, geb. 16. 11. 96 174,— "	"	507	50	348	—	ist 18 Jahre alt. Waisengeld ist zu zahlen an den Vormund Frau G. Bruchwiler hier, Dillstraße 68.		
57	Witwe des Polizeifergeanten August Schmidt, Witwengeld	"	480	—	480	—			
58	Wwe. d. Polizeifergeanten Arend, Witwengeld	"	427	20	427	20			
59	Witwe des Vollziehungsbeamten a. D. Tischen- dorf, Witwengeld	"	600	—	600	—			
60	Witwe des Oberlehrers a. D. Dr. Stammer, Witwengeld	"	1548	—	1548	—			
61	Witwe des Bauassistenten a. D. Frenz, Wit- wengeld	"	1248	—	1248	—			
62	Witwe des Vollziehungsbeamten Justus Schäffer, a) Witwengeld 400,80 M. b) Waisengeld für ihre Kinder: Erich Heinrich Justus, geb. 1. 11. 94 80,16 " Johanna Leonore Sophie, geb. 19. 8. 96 80,16 " Anna Karoline Justine, geb. 14. 1. 02 80,16 "	"	641	28	641	28			
	Zu übertragen		36 102	72	35 511	34			

Lfde. Nr.	Namen und Amtsbezeichnung	Titel und Fol. des Stats	Statsjahr 1910		Statsjahr 1911		Bemerkungen
			M	3	im einzelnen	im ganzen	
	Übertrag		36 102	72	35 511	34	
63	Witwe des Kanzlisten Zimmermann, Witwen- geld	IV, 4	216	—	216	—	
64	Witwe des Mittelschullehrers Frechen, Wit- wengeld	"	405	60	405	60	
65	Witwe des Verwaltungsfekretärs Simon, Witwengeld	"	775	20	775	20	
66	Witwe des Bureauassistenten Kreuzinger, Witwengeld	"	660	—	660	—	
67	Witwe des Polizeifergeanten Hilgers, a) Witwengeld 222,— M. b) Waisengeld für ihre Kinder: Johann Wilhelm, geb. 23. 7. 94 44,40 " Jakob Adolf Hans Erich, geb. 30. 3. 96 44,40 " Maria Margarete Luise The- rese, geb. 12. 5. 97 44,40 "	"	355	20	355	20	
68	Witwe des Polizeifergeanten Haas, a) Witwengeld 222,— M. b) Waisengeld für ihre Kinder: Margarete Bernhardine, geb. 15. 7. 98 44,40 " Dorothea Josephine, geb. 12. 10. 99 44,40 "	"	310	80	310	80	
69	Witwe des Polizeifergeanten a. D. Schrader, Witwengeld	"	600	—	600	—	
70	Witwe des Lagerhausverwalters a. D. Froh- loff, a) Witwengeld 660 M.,— b) Waisengeld für ihr Kind Karl, geb. 6. 6. 92 —,— "	"	693	—	660	—	31 18 Jahre alt.
71	Witwe des Eichmeisters Landmesser, a) Witwengeld 770,40 M. b) Waisengeld für ihr Kind Margarete Pauline Wilhel- mine, geb. 27. 12. 96 154,08 "	"	924	48	924	48	
	Zu übertragen		41 043	—	40 418	62	

Fde. Nr.	Namen und Amtsbezeichnung	Titel und Pos. des Stats	Statsjahr 1910		Statsjahr 1911		Bemerkungen
			M	℄	im einzelnen	im ganzen	
	Übertrag		41 043	—	40 418	62	
72	Witwe des Kranmeisters Leunig, a) Wittwengeld 276,— M. b) Waisengeld für ihr Kind Karl, geb. 15. 8. 98 55,20 „	IV, 4	331	20	331	20	
73	Witwe des Direktors des Vermessungsamtes, Waltraff, Wittwengeld	„	2500	—	2500	—	
74	Kinder der verstorbenen Eheleute Oberlehrer a. D. Hennig, Waisengeld: Otto, geb. 15. 5. 93 49,40 M. Sedwig, geb. 8. 6. 95 296,40 M.	„	592	80	345	80	Die Zahlung des Waisengeldes für das Kind „Otto“ ist mit dem 31. Mai 1911 einzustellen. Waisen- geld ist zu zahlen an den Vormund Oberlehrer Professor Dr. Krause hier, Gutenbergstraße 59.
75	Witwe des Oberlehrers a. D. Dr. Mieß, Wittwengeld	„	1495	20	1495	20	
76	Witwe des Polizeifergeanten Erdmann, a) Wittwengeld 364,80 M. b) Waisengeld für ihre Kinder Wilhelmine Auguste, geb. 2. 6. 93 18,24 „ Maria Amalie, geb. 25. 3. 95 72,96 „ Franz Bernhard, geb. 5. 4. 00 72,96 „ Luise Karoline, geb. 9. 7. 02 72,96 „ Johanne Josephine, geb. 8. 3. 04 72,96 „	„	729	60	674	88	Die Zahlung des Waisengeldes für das Kind Wilhelmine Auguste ist mit dem 30. Juni 1911 einzus- stellen.
77	Witwe des Feuerwehrfeldwebels Hugo, a) Wittwengeld 543,60 M. b) Waisengeld für ihre Kinder: Gottfr. Matthias, geb. 12. 1. 93 —,— „ Auguste Katharina, geb. 18. 4. 97 108,72 „	„	742	92	652	32	31 18 Jahre alt.
78	Witwe des Polizeifergeanten a. D. Böttger, Wittwengeld	„	660	—	660	—	
79	Witwe des Polizeifergeanten Dörr, a) Wittwengeld 300,— M. b) Waisengeld für ihr Kind Willi Peter, geb. 8. 3. 03 60,— „	„	360	—	360	—	
80	Witwe des Bureauassistenten Hinrichs, Witt- wengeld	„	367	20	367	20	
	Zu übertragen		48 821	92	47 805	22	

Lfd. Nr.	Namen und Amtsbezeichnung	Titel und Pos. des Stats	Statsjahr 1910		Statsjahr 1911		Bemerkungen
			M	℄	im einzelnen	im ganzen	
	Übertrag		48 821	92	47 805	22	
81	Witwe des Polizeifergeanten Bilt, Witwengeld	IV, 4	674	40	674	40	
82	Witwe des Bureauassistenten Wilhelm, a) Witwengeld 307,20 M. b) Waisengeld für ihr Kind Walter, geb. 11. 1. 03 61,44 "	"	368	64	368	64	
83	Witwe des Kanzlisten Gaebler, Witwengeld	"	522	—	522	—	
84	Witwe des Polizeifergeanten Krüll, a) Witwengeld 300,— M. b) Waisengeld für ihr Kind Karl Joseph, geb. 24. 9. 06 60,— "	"	360	—	360	—	
85	Witwe des Vollziehungsbeamten a. D. Oppenberg, Witwengeld	"	534	—	534	—	
86	Kinder der verstorbenen Eheleute Polizeifergeant Hüsgen, Waisengeld: Anna Maria Gertrud, geb. 17. 6. 93 36,50 M. Maria, geb. 20. 2. 95 146,— " Heinrich Joseph, geb. 9. 6. 97 146,— "	"	438	—	328	50	Zu 86. Die Zahlung des Waisengeldes für das Kind Anna Marie Gertrud ist mit dem 30. Juni 1911 einzustellen. Waisengeld ist zu zahlen an den Vormund Legator Heinrich Hofmacher hier, Hann 200 a.
87	Witwe des Stadtsekretärs Kroschel, a) Witwengeld 936,— M. b) Waisengeld für ihr Kind Elise, geb. 31. 12. 92 —,— "	"	1076	40	936	—	34 18 Jahre alt.
88	Witwe des Obermeisters Bastheim, Witwengeld	"	1080	—	1080	—	
89	Witwe des Schlachthofaufsehers Flaßkamp, Witwengeld	"	624	—	624	—	
90	Witwe des früheren Bürgermeisters Bender von Gerresheim, Witwengeldzuschuß. . .	"	938	88	938	88	
91	Witwe des Mittelschullehrers Schumacher, a) Witwengeld 1325,— M. b) Waisengeld für ihr Kind Maria, geb. 25. 5. 92 —,— "	"	1377	51	1325	—	34 18 Jahre alt.
	Zu übertragen		56 815	75	55 496	64	

Fde. Nr.	Namen und Amtsbezeichnung	Titel und Kof. des Stats	Statsjahr 1910		Statsjahr 1911				Bemerkungen
			M	S	im einzelnen		im ganzen		
					M	S	M	S	
	Übertrag		56 815	75	55 496	64			
92	Witwe des Bauingenieurs Hesse, Witwengeld	IV, 4	1296	—	1296	—			
93	Witwe des Kanzlisten Sell, Witwengeld . . .	"	—	—	468	—			
94	Witwe des Polizeifergeanten a. D. Schäfer, Witwengeld	"	—	—	300	—			
95	Witwe des Bauassistenten Scheuer, a) Witwengeld 506,40 M. b) Waisengeld für ihr Kind Hans Ferdinand, geb. 7. 6. 06 101,28 "	"	—	—	607	68			
96	Witwe des Schutzmanns a. D. Heiden, Wit- wengeld	"	—	—	300	—			
97	Witwe des Vorschullehrers a. D. Duckweiler, Witwengeld	"	—	—	1380	—			
98	Witwe des Polizeifergeanten Wurster, a) Witwengeld 390,— M. b) Waisengeld für ihr Kind Margarete, geb. 8. 8. 07 . . 390,— "	"	—	—	780	—			
99	Witwe des Polizeifergeanten Hüllstrung a) Witwengeld 300,— M. b) Waisengeld für ihre Kinder: Margarete Angelika, geb. 25. 1. 98 60,— " Hugo, geb. 21. 6. 03. 60,— " Georg Gustav, geb. 20. 12. 05 60,— " Sophie Charlotte, geb. 10. 6. 07 60,— "	"	—	—	540	—			
100	Witwe des Polizeiinspektors Seßermann a) Witwengeld 1950,— M. b) Waisengeld für ihr Kind Else, geb. 16. 2. 94 357,50 "	"	—	—	2307	50			Die Zahlung des Waisengeldes ist mit dem 28. Februar 1912 ein- zustellen.
101	Witwe des Polizeifergeanten Pampuch, Wit- wengeld	"	—	—	705	60			
	Zu übertragen		58 111	75	64 181	42			

Fde. Nr.	Name und Amtsbezeichnung	Titel und Pos. des Staß	Staßjahr 1910		Staßjahr 1911		Bemerkungen
			M	3	im einzelnen	im ganzen	
	Übertrag		58	111 75	64	181 42	
102	Witwe des Vorschullehrers Serpel, a) Witwengeld 1039,20 M. b) Waisengeld für ihr Kind Kurt Karl, geb. 24. 6. 03. 207,84 "	IV, 4	—	—	1247	04	
103	Witwe des Polizeifergeanten Henning, a) Witwengeld 674,40 M. b) Waisengeld für ihr Kind Friedrich Wilhelm, geb. 7. 4. 05 134,88 "	"	—	—	809	28	
104	Witwe des Polizeifergeanten a. D. Linden, a) Witwengeld 300,— M. b) Waisengeld für ihre Kinder: Anna, geb. 1. 4. 93 5,— " Helene, geb. 5. 4. 95 60,— " Johann, geb. 15. 2. 97. 60,— " Gertrud, geb. 5. 2. 99 60,— " Karl, geb. 14. 7. 00 60,— " Wilhelm, geb. 6. 5. 08 60,— "	"	—	—	605	—	Die Zahlung des Waisengeldes für das Kind Anna ist mit dem 30. April 1911 einzustellen.
105	Witwe des Beigeordneten Kessler, Witwen- geld	"	—	—	4000	—	
106	Witwe des Direktors Professor Leitriß a) Witwengeld 2463,60 M. b) Waisengeld für ihr Kind Edith, geb. 19. 11. 95 492,72 "	"	—	—	2956	32	
	Summe		58	111 75	73	799 06	

Fbe. Nr.	Namen und Amtsbezeichnung	Titel und Pos. des Stats	Statsjahr 1910		Statsjahr 1911		Bemerkungen
			M	3	im einzelnen	im ganzen	
2. Etat der städtischen Feuerwehr.							
A. Besoldungen der Beamten und Angestellten.							
1	Schlunt, Branddirektor, Gehalt 6000,— M. Kleidergeld 300,— "	I, 1	6000	—	6300	—	Zu 1. Dienstwohnung, für welche 1000 M. in Abzug gebracht sind. Zahlbar vierteljährlich im voraus. Bezieht außerdem 500 M. für die Verwaltung der Desinfektionsanstalt.
2	Bähring, Brandmeister	"	3875	—	4200	—	Zu 2. Abzüglich 150 M. für 2 Diensträume. Die Kleidergelder zu 1—4 sind vierteljährlich nach Ablauf zu zahlen.
3	Ulrich, Brandmeister	"	3350	—	4200	—	Zu 3. Abzüglich 150 M. für 2 Diensträume.
4	M. N., Brandmeister	"	—	—	2850	—	Zu 4. Vom 1. 7. 1911 ab gerechnet. 150 M. werden für 2 Diensträume in Abzug gebracht.
5	Seders, Bureauassistent, Gehalt 2500,— M. Alterszulage von 100 M. vom 1. Oktober 1911 ab 100,— "	"	2200	—	2600	—	
6	Mittler, Feldwebel	"	2200	—	2700	—	Zu 6, 7, 8. Freie Dienstwohnung und freie Dienstkleidung.
7	Rutsch, Feldwebel	"	2200	—	2700	—	
8	Jungbecker, Feldwebel, Gehalt 2600,— M. Alterszulage von 100 M. vom 1. April 1911 ab 100,— "	"	2100	—	2700	—	
9	M. N., Feldwebel	"	—	—	1350	—	Zu 9. Vom 1. 7. 1911 ab. Freie Dienstwohnung und freie Dienstkleidung.
10	Besoldungen der Berufsfeuerwehr:						
	a) 15 Oberfeuermänner	"	27178	—	28500	—	
	b) 4 Maschinisten	"	7200	—	7900	—	
	c) 83 Feuerleute	"	116900	—	121200	—	
	d) Vergütungen für an dienstfreien Tagen geleistete Wachen	"	10000	—	10000	—	
	e) 14 Fahrer	"	21000	—	21402 50	—	
	f) Löhne für 1 Oberdesinfektor und 7 Desinfektoren	"	13500	—	13500	—	
	g) 3 Fahrer zur Bedienung d. Desinfektionswagens	"	3000	—	4500	—	
	h) 4 Feuerleute und 4 Fahrer zur Bedienung der Krankenwagen	"	5500	—	12000	—	
	i) für Ersatzmannschaften bei Erkrankungen, Einberufungen zum Militär	"	550	—	700	—	
	Zu übertragen				249 302 50		

Fde. Nr.	Namen und Amtsbezeichnung	Titel und Pos. des Stats	Statsjahr 1910		Statsjahr 1911				Bemerkungen
			M	3	im einzelnen		im ganzen		
			M	3	M	3	M	3	
	Übertrag				249	302	50		
11	Für die neue Feuerwache an der Münsterstraße (vom 1. Oktober 1911 ab)								
	a) 6 Oberfeuerleute	I, 1	—	—	5000	—	—	—	Su a und c vom 1. 10. 11 ab
	b) 2 Maschinisten	"	—	—	2400	—	—	—	Su b und d vom 1. 7. 11 ab.
	c) 20 Feuerleute	"	—	—	12742	—	—	—	
	d) 6 Fahrer	"	—	—	5850	—	—	—	
	Summe							275 294 50	
	B. Pensionen an ehemalige Beamte und laufende Unterstützungen.								
1	Baum, Brandinspektor a. D., Pension.	I, 8	4000	—	4000	—	—	—	Su 1 u. 2. Zahlbar in vierteljährlichen Raten im Voraus.
2	Löhhach, Feldwebel a. D., Pension	"	1524	—	1524	—	—	—	Su 3. Bewilligt auf beiderseitigen Widerruf durch Beschluß der Stadtv.-B. vom 16. 12. 1902.
3	Meißner, Ad., Ww., Unterstützung	"	200	—	200	—	—	—	
4	Arera, Fr., Witve	"	150	—	150	—	—	—	Su 4. Bewilligt bis 31. 3. 1913 durch Beschluß der Stadtv.-B. vom 30. 3. 1910.
	Summe							5874	
	C. Pensionen, Witwenpensionen u. Erziehungsbeihilfen aus der Feuerwehr-Pensionsanstalt.								
1	Ulrich, ehemaliger Feuermann	III, 1	135	—	135	—	—	—	
2	Pessel, ehemaliger Feuermann	"	250	—	250	—	—	—	
3	Hartwig, ehemaliger Feldwebel	"	525	—	525	—	—	—	
4	Pißke, ehemaliger Feuermann	"	648	—	648	—	—	—	
5	Burgharz, ehemaliger Feuermann	"	267	—	267	—	—	—	
6	Schmitz, Witve des ehemaligen Oberfeuermannes, Witwengeld 218,— M. Erziehungsbeihilfe für: Richard, geb. 3. 3. 98 100,— " Karl, geb. 31. 12. 00 150,— " Wilhelm, geb. 4. 12. 04 150,— "	"	618	—	618	—	—	—	
7	Schmidt, Witve des ehemaligen Feuermannes	"	312	—	312	—	—	—	
	Zu übertragen				2755	—	—	—	

Lfd. Nr.	Namen und Amtsbezeichnung	Titel und Voj. des Stats	Statsjahr 1910		Statsjahr 1911		Bemerkungen
			M	3	im einzelnen	im ganzen	
			M	3	M	3	
	Übertrag				2755		
8	Seinzel, Herm., Ehefrau, Witve des ehemaligen Feuermannes Bobis, Erziehungsbeihilfe für Johanna, geb. 6. 4. 00	III, 1	195		195		
9	Wimmer, Witve des ehemaligen Oberfeuer- mannes, Witwengeld 230,— M. Erziehungsbeihilfen für: Franz, geb. 25. 7. 95 115,— " Helene, geb. 10. 6. 01 345,— " Karoline, geb. 29. 4. 03 345,— " Anna, geb. 25. 2. 09 345,— "	"	1380		1380		
10	Kirch, ehemaliger Feuermann	"			462		
	Summe				4792		
3. Etat des Fuhrparks und der Strafenreinigung.							
A. G e h ä l t e r.							
1	Brix, Fuhrparkdirektor, Gehalt 3405,— M. Nicht pensionsberechtigte Zul. 1500,— "	² / ₃ der Gehälter entfallen auf I, 1 ¹ / ₂ auf VI, 1	3950		4905		Dienstwohnung im Werte von 495 M. Stabv.-Beschl vom 6. 12. 10.
2	Meding, Fuhrparkassistent	"	2600		2800		
3	Brauer, Fuhrparkaufseher	"	2550		2610		Dienstwohnung 285 M. Brand und Licht 105 M.
4	Reichstein, Fuhrparkaufseher, Gehalt 2615,— M. Alterszulage von 100 M. vom 1. April 1911 ab 100,— "	"	2650		2715		Dienstwohnung 285 M.
5	Battes, Fuhrparkaufseher	"	2500		2800		
6	Schraven, Fuhrparkaufseher Gehalt 2237,50 M. Alterszulage von 150 M. vom 1. Januar 1911 ab 112,50 "	"	2125		2350		
	Zu übertragen				18 180		

Fde. Nr.	Namen und Amtsbezeichnung	Titel und Pos. des Etats	Etatjahr 1910		Etatjahr 1911				Bemerkungen
			M	S	im einzelnen		im ganzen		
			M	S	M	S	M	S	
	Übertrag				18	180			
7	Fritsche, Fuhrparkaufseher, Gehalt 2200,— M. Alterszulage von 150 M. vom 1. Oktober 1911 ab 75,— "	$\frac{2}{3}$ der Gehäl- ter ent- fallen auf I, 1	2100		2275				
8	Schmittwillen, Fuhrparkaufseher	$\frac{1}{3}$ auf VI, 1	2100		2200				
9	Munken, Fuhrparkaufseher	"	2100		2200				
10	Nolte, Fuhrparkaufseher, Gehalt 2050,— M. Alterszulage von 150 M. vom 1. April 1911 ab 150,— "	"	2000		2200				
11	Henning, Fuhrparkaufseher, Gehalt 1900,— M. Alterszulage von 150 M. vom 1. Oktober 1911 ab 75,— "	"	1911		1975				
12	Wingß, Fuhrparkaufseher	"	—		1900				
13	Müller, Bureaubeamter	"	1500		1700				Daneben 414 Mark Pension als Polizei-Sergeant.
14	Specht, Bureaubeamter	"	1800		2000				
15	Kiesler, Bureaugehilfin	"	1200		1300				
	Summe						35930		
	B. Pensionen.								
1	Goebel, Inspektor a. D.	$\frac{2}{3}$ der Pensio- nen wer- den bei	3075		3075				
2	Brintmann, Aufseher a. D.	I, 2 $\frac{1}{3}$ bei	1437		1437				
3	Ziehl, Aufseher a. D.	VI, 2 ver- rechnet	—		1869				Neu bewilligt.
	Summe						6381		
	4. Etat der Vernichtungsanstalt.								
1	Klare, Verwalter	I, 1	2150				2150		Dienstwohnung. Gehalt zahl- bar monatlich nach Ablauf.

Fde. Nr.	Namen und Amtsbezeichnung	Titel und Pos. des Stats	Statsjahr 1910		Statsjahr 1911		Bemerkungen	
			M	3	im einzelnen M	3		im ganzen M
5. Etat für Stadttheater und städtisches Orchester.								
A. Besoldungen.								
a) Stadttheater.								
1	Adermann, Hausmeister	I, 1	2790	—	2715	—	Zu 1. Außerdem Dienstwohnung im Werte von 285 M. und frei Licht. Zahlbar monatlich im Voraus.	
2	Schweidert, Garderobeninspektor, Gehalt 4150,— M. Alterszulage von 200 M. vom 1. Juli 1910 ab 50,— "	"	3987	50	4200	—	Zu 2. Zahlbar vierteljährlich im Voraus.	
3	Ernst,endant	"	—	—	4583	33	Zu 3. Zahlbar monatlich nach Ablauf.	
4	Hammesfahr, Kassierer, Gehalt 2700,— M. Alterszulage von 200 M. vom 1. Oktober 1911 ab 100,— "	"	—	—	2800	—	Zu 4. Zahlbar vierteljährlich im Voraus.	
5	Breu, Bibliothekar, Gehalt . 2300,— M. Zulage von 100 M. vom 1. April 1911 ab 100,— " Zulage von 600 M. vom 1. Mai 1911 ab 550,— "	"	2300	—	2950	—	Zu 5—12. Zahlbar monatlich nach Ablauf.	
6	Breimann, Maschineninspektor	"	4000	—	4000	—		
7	N. N., Theatermeister	"	2160	—	2160	—		
8	Seiß, Obergarderobier, Gehalt 2000,— M. Zulage von 100 M. vom 1. April 1911 ab 100,— "	"	2000	—	2100	—		
9	N. N., Obergarderobiere	"	2000	—	2000	—		
10	Radermacher, Garderobengehilfe, Gehalt 1500,— M. Zulage von 100 M. vom 1. April 1911 ab 100,— "	"	1500	—	1600	—		
11	N. N., Garderobengehilfe	"	—	—	1500	—		
12	Banniza, Beleuchter	"	2700	—	2700	—		
Summe a						33 308	33	

Lfde. Nr.	Namen und Amtsbezeichnung	Titel und Pos. des Stats	Statsjahr 1910		Statsjahr 1911		Bemerkungen
			M	₡	im einzelnen	in ganzen	
			M	₡	M	₡	
b) Orchester.							
13	Reibold, Kapellmeister, Gehalt 5300,— M. Pensionsberechtigte Zulage v. 500,— "	IV, 1	5800		5800		Zu 13-74. Zahlbar monatlich nach Ablauf.
14	Burkhardt, I. Konzertmeister	"	3700		3700		
15	Ragel, II. Konzertmeister	"	2650		2700		
Orchestermitglieder:							
16	Andree	"	2150		2800		
17	Blume	"	2300		2300		
18	Brauer, Gehalt 2400,— M. Zulage von 100 M. vom 1. Oktober 1911 ab 50,— "	"	2300		2450		
19	Burkhardt	"	2150		2400		
20	Burkhardt	"	2150		2800		
21	Carstens	"	2300		2900		
22	Deppe I.	"	2250		2800		
23	Deppe II	"	2150		2800		
24	Detloff, Gehalt 2200,— M. Zulage von 100 M. vom 1. Oktober 1911 ab 50,— "	"	2200		2250		
25	Dietrich, Gehalt 2400,— M. Zulage von 100 M. vom 1. Oktober 1911 ab 50,— "	"	2300		2450		
26	Ehlert	"	2250		2300		
27	Fiedler	"	2250		2700		
28	Grabe	"	2550		3100		
	Zu übertragen				46 250		

Fde. Nr.	Namen und Amtsbezeichnung	Titel und Pos. des Stats	Statsjahr 1910		Statsjahr 1911		Bemerkungen
			M	♁	im einzelnen	im ganzen	
			M	♁	M	♁	
	Übertrag				46 250		
29	Hartleb	IV, 1	2350		2900		
30	Hering	"	2250		2800		
31	Herliß	"	2350		2900		
32	Hölzer, Gehalt 2300,— M. Zulage von 100 M. vom 1. April 1911 ab 100,— "	"	2300		2400		
33	Joseph	"	2900		2900		
34	Kandt	"	2550		3100		
35	Kahner	"	2150		2150		
36	Klein, Gehalt 2850,— M. Zulage von 50 M. vom 1. Oktober 1911 ab 25,— "	"	2850		2875		
37	Kloß I (Otto), Gehalt 2400,— M. Zulage von 100 M. vom 1. Oktober 1911 ab 50,— "	"	2250		2450		
38	Kloß II (Bruno)	"	2150		2150		
39	Kloß III (Bernhard)	"	2150		2150		
40	Koch	"	2150		2500		
41	Köhler	"	2550		3100		
42	Krüger, Gehalt 2400,— M. Zulage von 100 M. vom 1. Oktober 1911 ab 50,— "	"	2300		2450		
43	Kruse	"	2250		2250		
44	Lampe	"	2250		2250		
45	Leisering	"	2250		2800		
46	Leuschner, Gehalt 2300,— M. Zulage von 100 M. vom 1. Oktober 1911 ab 50,— "	"	2150		2350		
	Zu übertragen				92 725		

Lfde. Nr.	Namen und Amtsbezeichnung	Titel und Pos. des Stats	Statsjahr 1910		Statsjahr 1911		Bemerkungen
			M	3	im einzelnen	im ganzen	
			M	3	M	3	
	Übertrag				92 725		
47	Maclut	IV, 1	2450		2900		
48	Maier	"	2250		2800		
49	Morawetz, Gehalt 2400,— M. Zulage von 100 M. vom 1. Oktober 1911 ab 50,— "	"	2250		2450		
50	Müller, Gehalt 2300,— M. Zulage von 100 M. vom 1. April 1911 ab 100,— "	"	2300		2400		
51	Pieplch	"	2550		3100		
52	Pischel	"	2450		2900		
53	Poctchynsky	"	2550		2700		
—	Reiher	"	2150		—		Ausgeschieden.
54	Riesner	"	2250		2300		
55	Rudolph	"	2250		2250		
56	Schäfer, Gehalt 2300,— M. Zulage von 100 M. vom 1. Oktober 1911 ab 50,— "	"	2150		2350		
57	Schattenberg, Gehalt 2400,— M. Zulage von 100 M. vom 1. Oktober 1911 ab 50,— "	"	2300		2450		
58	Schmidt I, Gehalt 2700,— M. Zulage von 100 M. vom 1. Oktober 1911 ab 50,— "	"	2550		2750		
59	Schmidt II, Gehalt 2300,— M. Zulage von 100 M. vom 1. Juli 1911 ab 75,— "	"	2250		2375		
60	Siebdrat	"	2550		2550		
61	Siebede	"	2250		2300		
	Zu übertragen				131 300		

Nfde. Nr.	Namen und Amtsbezeichnung	Titel und Pos. des Stats	Statsjahr 1910		Statsjahr 1911				Bemerkungen
			M	3	im einzelnen		im ganzen		
			M	3	M	3	M	3	
	Übertrag				131	300			
62	Stehmann, Gehalt 2500,— M. Zulage von 100 M. vom 1. Juli 1911 ab 75,— "	IV, 1	2300		2575				
63	Teschow	"	2250		2900				
64	Trensch	"	2550		2600				
65	Unger	"	1950		1950				
66	Vater	"	2050		2500				
67	Voigt	"	2150		2300				
68	Wagner, Gehalt 2400,— M. Zulage von 100 M. vom 1. Juli 1911 ab 75,— "	"	2250		2475				
69	Werner	"	2450		2900				
70	Wilde, Gehalt 2400,— M. Zulage von 100 M. vom 1. Oktober 1911 ab 50,— "	"	2200		2450				
71	Wolff I	"	2250		2800				
72	Wolff II	"	2150		2200				
73	N. N.	"	—		1800				Stelle von Reiber.
74	Beutner, Orchesterdiener	"	1500		1650				
	Summe b	IV, 1					162	400	
	Dazu Summe a	I, 1					33	308	33
	Summe A						195	708	33

Fde. Nr.	Namen und Amtsbezeichnung	Titel und Pos. des Stats	Statsjahr 1910		Statsjahr 1911				Bemerkungen
			M	J	im einzelnen		im ganzen		
			M	J	M	J	M	J	
B. Pensionen und Erziehungsgelder.									
Orchester.									
Orchestermitglieder a. D.									
1	Ares.	VI, 1	813		813				Su 1-9. Zahlbar monatlich im voraus.
2	Bernitt	"	609		609				
3	Kaminsky	"	1038		1038				
4	Krieger	"	1254		1254				
5	Kuntzschke	"	1305		1305				
6	Schnabel	"	960		960				
7	Schröder	"	1530		1530				
8	Steinbrück	"	1596		1596				
9	Wild	"	660		660				
	Summe B	VI, 1a					9765		
C. Witwen- und Waisengelder.									
a) Stadtheater.									
1	Banniza, Witve des Beleuchters a. D. J. Banniza	I, 7	540		540				Su 1 u. 2. Zahlbar monatlich im voraus.
	b) Orchester.								
2	Unger, Witve des Orchestermitgliedes a. D. Unger	VI, 1b	420		420				
	Summe C						960		

Pfd. Nr.	Namen und Amtsbezeichnung	Titel und Pos. des Stats	Statsjahr 1910		Statsjahr 1911				Bemerkungen
			M	3	im einzelnen		im ganzen		
			M	3	M	3	M	3	
6. Etat betr. Förderung von Kunst und Wissenschaft usw.									
Kunst.									
1	Panzner, Professor, städt. Musikdirektor, Gehalt	I, 1	16000		16 000				Zahlbar vierteljährlich im vor- aus.
2	Buths, Professor, früherer städt. Musikdirektor, Pension	"	3267		3267				Pensioniert seit 1. 4. 08.
							19 267		
Kunstpalaft.									
3	Reiß, Kastellan, Gehalt	II, 1	1450				1450		Daneben freie Wohnung, Licht und Wasser.
Wissenschaft.									
Volksbibliothek I u. Lesehalle.									
4	Maß, Oberlehrer, Vergütung	III, 1	800		800				Zahlbar vierteljährlich nach Ab- lauf.
5	Collofeus, Verwalter, Gehalt	"	2500		2700				Zahlbar monatl. im voraus.
6	Thiemann, Bibl.-Assistent, Vergütung	"	2150		2150				Zu 6—13. Zahlbar monatlich nach Ablauf.
7	Grothe, Buchbinder, Vergütung	"	1800		1800				
8	Schmidt, Buchbinder, Vergütung	"	1800		1800				
9	Röhler, Buchbinder, Vergütung	"	750		750				
10	N. N., Buchbinder, Vergütung	"	—		1400				Neue Stelle.
11	Körpinger, Buchbinder, Vergütung	"	1200		1200				
12	Winzen, Buchbinder, Vergütung	"	700		800				
13	Böpett, Bibliothekdiener, für Reinigung usw.	"	620		620				
							14 020		
Volksbibliothek II u. Lesehalle.									
14	Frl. Kasten, Bibliothekarin, Gehalt	III, 12	1350		1350				Zu 14—16. Zahlbar monat- lich nach Ablauf.
15	Frl. Jonen, Gehilfin, Vergütung	"	—		900				
16	Selbach, Bibliothekdiener, Vergütung	"	250		250				
							2500		

Lfd. Nr.	Namen und Amtsbezeichnung	Titel und Pos. des Stats	Statsjahr 1910		Statsjahr 1911				Bemerkungen
			M	S	im einzelnen		im ganzen		
			M	S	M	S	M	S	
Volksbibliothek III.									
17	Hamm, Rektor, Bibliothekar, Vergütung	III, 22	500	—	500	—			Zu 17—19. Zahlbar monatlich nach Ablauf.
18	Hamm jun., Hilfsbibliothekar, Vergütung	"	100	—	100	—			
19	Gymnich, Bibliothekdiener, Vergütung	"	100	—	200	—	800		
Volksbibliothek IV u. Lesehalle.									
20	Frl. Janssen, Bibliothekarin, Vergütung	III, 31	1600	—	1600	—			Zu 20—22. Wie vor.
21	Röhler, Buchbinder, Vergütung	"	750	—	750	—			
22	Frau Grothe, Vergütung für Reinigung	"	300	—	300	—	2650		
Volksbibliothek V u. Lesehalle.									
23	Frl. Carnap, Bibliothekarin, Vergütung	III, 42	—	—	1350	—			Zu 23 u. 24. Zahlbar monatlich nach Ablauf. Neue Stellen.
24	Frau Seifert, Vergütung für Reinigung	"	—	—	300	—	1650		
Landes- u. Stadtbibliothek.									
25	Dr. Nörrenberg, Stadtbibliothekar, Gehalt 7200,— M. pensionsfähige Zulage 600,— " Wohnungsgeldzuschuß 1300,— "	III, 53	8700	—	9100	—			Zu 25 u. 26. Der Wohnungsgeldzuschuß ist von 900 M. auf 1300 M. jährlich erhöht. Gesetz vom 25. 6. 1910.
26	Dr. Reuter, zweiter Bibliothekar Gehalt 3400,— M. Wohnungsgeldzuschuß 1300,— "	"	4300	—	4700	—			
27	Krudewig, Bureauassistent Gehalt 2500,— M. Alterszulage von 200 M. vom 1. April 1911 ab 200,— "	"	2200	—	2700	—			
28	Benker, Bibliothekdiener, Gehalt 1775,— M. Alterszulage von 100 M. vom 1. Juli 1910 ab 25,— "	"	1615	—	1800	—	18 300		

Lfd. Nr.	Namen und Amtsbezeichnung	Titel und Pos. des Stats	Statsjahr 1910		Statsjahr 1911		Bemerkungen
			M	3	im einzelnen	im ganzen	
			M	3	M	3	
29	Venfer, Bibliothekdiener, Vergütung für Reinigung der Bibliothekräume, Beschaffung der Reinigungsgeräte und Waschen der Handtücher	III,69	570			570	Zahlbar monatlich nach Ablauf; daneben freie Wohnung, Licht und Wasser.
Historisches Museum.							
30	Dr. Weynand, Oberlehrer, Konservator, Vergütung	III,75	600			600	Zahlbar vierteljährlich nach Ablauf.
Naturhistorische Sammlung. Löbbecke-Museum.							
31	Wend, Oberlehrer, Kustos, Vergütung	III,81	600			600	Wie vor.
Museum Hetjens.							
32	Rißerfeld, Restaurator	III,88	2125		2625		Zahlbar in halbjährl. Raten im voraus.
33	Rißerfeld, Restaurator, Vergütung für Wahrnehmung der Kastellangeschäfte	"	600		600		Zahlbar monatlich nach Ablauf. Daneben freie Wohnung, Licht und Wasser.
34	Rißerfeld, Anna Maria, Rente	"	800		800		Zahlbar vierteljährlich im voraus.
7. Etat des Pflegehauses an der Ratinger Straße.							
1	Rose, Verwalter	I, 1	3150			4050	Außerdem freie Wohnung u. freie Station, Heizung und Beleuchtung. (Das Gesamteinkommen ist auf 5850 M. fixiert.) Stadtv.-Beschluss vom 1. 12. 1910.
8. Etat der allgemeinen Krankenanstalten.							
A. Besoldungen.							
Verwaltung.							
1	Nielsen, Verwaltungsinspektor	I, 1a	4800		5100		Zu 1. für Dienstwohnung 780 M. Brand u. Licht, acht Räume 120 " 900 M. vom 1. 4. 1914 ab für Brand und Licht 168 M.
2	Weißhaar, Stadtsekretär	"	2700		2900		
3	Blasig, Stadtsekretär	"	2550		2900		
Zu übertragen					10 900		

Lfde. Nr.	Namen und Amtsbezeichnung	Titel und Pos. des Stats	Statsjahr 1910		Statsjahr 1911		Bemerkungen
			M	3	im einzelnen	im ganzen	
	Übertrag				10 900		
4	Kollberg, Kassierer, Assistent I. Kl., Gehalt 3500,— M. Alterszulage von 200 M. vom 1. Januar 1912 ab 50,— "	I, 1a	3200		3550		
5	Bendermacher, Bureagehilfe	"	1900		1900		
6	Schlenger, Bureagehilfe	"	1900		1900		
7	Halle, Bureagehilfe	"	1750		1900		Dep.-Beschl. vom 7. 11. 10.
8	Amendt, Bureagehilfe	"	1500		1600		
9	Kreuschner I, Bureagehilfe	"	1500		1600		
10	Rußholz, Bureagehilfin	"	800		800		Freie Station.
	Privatpavillon.					24 150	
11	Kreide, Wirtschaftlerin	II, 1a	1400		1500		Freie Station.
12	Ebben, Bureagehilfin	"	500		600		Desgl.
13	Möller, Pförtner, Gehalt . . . 1500,— M. Kleidergeld 90,— "	"	1500		1590		Bisher freie Uniform, Kleidergeld laut Dep.-Beschl. vom 7. 11. 10.
	Wirtschaftlicher Betrieb.					3690	
	Hausverwaltung.						
14	Verst, Haus- und Materialienverwalter, Assistent, Gehalt 2321,— M. Alterszulage von 200 M. vom 1. Januar 1911 ab 150,— "	III 1a	2400		2471		Zu 14. Für Dienstwohnung Heizung u. Beleuch- tung 84 M. 429 M.
15	Kreuschner II, Bureagehilfe	"	1500		1500		
16	Kollmann, Hausmeister, Gehalt 1900,— M. ab für Wohnung, Licht, Heizg. 300,— "	"	1300		1600		Dep.-Beschl. vom 7. 11. 10.
	Zu übertragen				5571	27 840	

Fde. Nr.	Namen und Amtsbezeichnung	Titel und Pos. des Stats	Statsjahr 1910		Statsjahr 1911		Bemerkungen
			M	S	im einzelnen	im ganzen	
			M	S	M	S	
	Übertrag				5571	27 840	
17	Ritterbach, Hilfsarbeiter	III, 1a	1180		1200		
18	Böhner, Bureau- und Kassendiener, Gehalt 1750,— M. Kleidergeld 90,— "	"	1750		1840		
19	van Haaren, Bureau- und Kassendiener, Gehalt 1020,— M. Kleidergeld 90,— "	"	960		1110		Bisher freie Uniform, Kleidergeld laut Dep.-Beschl. vom 7. 11. 10.
20	Kaiser, Pförtner, Gehalt . . . 1650,— M. Kleidergeld 90,— "	"	1650		1740		
21	Lieven, Pförtner, Gehalt . . . 1650,— M. Kleidergeld 90,— "	"	1650		1740		
	Desinfektion.					13 201	
22	Stüber, Desinfektor, Gehalt . 1692,— M. Alterszulage von 70 M. vom 1. Oktober 1911 ab 35,— " Dienstzulage 72,— " 1799,— M. ab für Wohnung, Licht, Heizg. 250,— "	III, 5a	1514		1549		Zu 22 u. 23. Dep. Beschl. v. 30. 4. 09.
23	Arß, Desinfektorgehilfe	"	1622		1622		
	Gärtnerei.					3171	
24	Beyergraf, Anstaltsgärtner, Gehalt 2100,— M. ab für Wohnung, Licht, Heizg. 250,— "	III 7a	1650			1850	Dep.-Beschl. v. 7. 11. 10.
	Küchenverwaltung.						
25	Schulze, Wirtschaftsverwalter, Assistent I. Kl.	III 9a	2980		3271		Zu 25. Für Dienstwohnung 345 M. Heizung u. Beleuch- tung 84 " 429 M.
26	Hahn, Bureaugehilfe	"	1750		1900		Dep.-Beschl. v. 7. 11. 10.
27	Ticheltamp, Hilfsarbeiter	"	1000		1000		
28	Bauer, Wirtschaftlerin	"	1200		1400	7571	Freie Station. Dep.-Beschl. v. 4. 7. 10.
	Zu übertragen					53 633	

Fide. Nr.	Namen und Amtsbezeichnung	Titel und Pos. des Stats	Statsjahr 1910		Statsjahr 1911		Bemerkungen	
			M	♁	im einzelnen	in ganzen		
			M	♁	M	♁		
	Übertrag						53 633	
	Wäscheverwaltung.							
29	Langhoff, Wäscheverwalterin	III, 13	1500		1500			Freie Station.
		a						
30	Schattauer, Gehilfin	"	360		420			Desgl.
							1920	
	Technische Abteilung.							
31	Kaup, Stadtbauassistent	III, 16	3000		3100			
		a						
32	Grobe, Bauaufseher und Magazinverwalter	"	2000		2200			Dep.-Beschl. v. 7. 11. 10.
							5300	
33	Störl, Maschinenmeister, Gehalt 2800,— M. ab für Wohnung, Licht, Heizg. 420,— "	III, 16	2280		2380			Dep.-Beschl. v. 25. 10. 09.
		b						
34	Kaufmann, Heizungsmonteur, Gehalt 2100,— M. ab für Wohnung, Licht, Heizg. 300,— "	"	1700		1800			Dep.-Beschl. v. 7. 11. 10.
35	Schnell, Elektromonteur, Gehalt 2000,— M. ab für Wohnung, Licht, Heizg. 300,— "	"	1700		1700			
							5880	
	Ärztlicher Betrieb.							
36	Prof. Dr. Witzel, Geh. Med.-Rat, Direktor der chirurgischen Klinik, Gehalt 6000,— M. ab für Wohnung, Heizung, Wasser 4000,— "	IV, 1	2000		2000			Den Direktoren wird das Gehalt vierteljährlich im voraus, die Gehälter der Ober- und Assistenzärzte werden auf Grund besonderer Anweisung monatlich nach Ablauf gezahlt.
37	Prof. Dr. Opitz, Direktor der Klinik für Frauenheilkunde	"	6000		6000			Zu 36. Elektrischer Strom u. Gas wird zu den bei Privaten üblichen Sätzen berechnet.
38	Prof. Dr. Pfalz, Direktor der Klinik für Augenheilkunde	"	3000		3000			
39	Prof. Dr. Hoffmann, Direktor der medizini- schen Klinik.	"	6000		6000			
40	Prof. Dr. Schloßmann, Direktor der Klinik für Kinderheilkunde	"	6000		6000			
	Zu übertragen				23 000		66 733	

Lfde. Nr.	Namen und Amtsbezeichnung	Titel und Pos. des Stats	Statsjahr 1910		Statsjahr 1911				Bemerkungen
			M	3	im einzelnen		im ganzen		
			M	3	M	3	M	3	
	Übertrag				23 000		66 733		
41	Dr. Stern, Direktor der Klinik für Haut- und Geschlechtskrankheiten	IV, 1	6000		6000				
42	Stabsarzt Professor Dr. Dertel, leitender Arzt der Klinik für Hals-, Nasen- und Ohrenheilkunde	"	2000		2000				
43	Prof. Dr. Lubarsch, Direktor der Krankenanstalten, nichtpensionsfähige Zulage für Wahrnehmung der Geschäfte des Direktors der Krankenanstalten	"	3000		3000		34 000		Su 43. Gehalt siehe Tit. IV Pos. 1 b lfde. Nr. 44.
44	Prof. Dr. Lubarsch, Direktor des pathologischen Instituts und des Instituts für experimentelle Therapie	IV, 1b	—				12 000		
45	Dr. Cadot, Oberapotheker, Gehalt 2600,— M. Entschädigung f. freie Station 1500,— "	IV 20	3900		4100				
46	Dr. Bürdle, Apotheker	"	1400		1600				Su 46. Freie Station.
	Summe A, Befoldungen						5700		
							118 433		
	B. Pensionen und Erziehungsgelder.								
	Nichts.								
	C. Witwen- und Waisengelder.								
	Nichts.								

3 Ge-
vor-
Ober-
erben
An-
f. 13.

om II
Pri-
be-

Nr.	Beschreibung	Einzelbetrag	Gesamtjahr 1911		Summe
			in	in	
1	Dr. Stein, Direktor der Staatl. Anstalt für Geisteskrankheiten	1000	1000	1000	1000
2	Stadtarzt Dr. Engel, leitender Arzt der Staatl. Anstalt für Geisteskrankheiten	2000	2000	2000	2000
3	Prof. Dr. Schmidt, Direktor der Anstalt für Geisteskrankheiten	3000	3000	3000	3000
4	Prof. Dr. Kuntze, Direktor der Anstalt für Geisteskrankheiten	4000	4000	4000	4000
5	Dr. Gabor, Oberarzt	500	500	500	500
6	Dr. Sacke, Wundarzt	1000	1000	1000	1000
Summe A. Gehaltsansprüche			11000	11000	11000
B. Pensionen und Erziehungsbeiträge					
7		1000	1000	1000	1000
C. Pensionen und Erziehungsbeiträge					
8		1000	1000	1000	1000
9		1000	1000	1000	1000
10		1000	1000	1000	1000
11		1000	1000	1000	1000
12		1000	1000	1000	1000
13		1000	1000	1000	1000
14		1000	1000	1000	1000
15		1000	1000	1000	1000
16		1000	1000	1000	1000
17		1000	1000	1000	1000
18		1000	1000	1000	1000
19		1000	1000	1000	1000
20		1000	1000	1000	1000
21		1000	1000	1000	1000
22		1000	1000	1000	1000
23		1000	1000	1000	1000
24		1000	1000	1000	1000
25		1000	1000	1000	1000
26		1000	1000	1000	1000
27		1000	1000	1000	1000
28		1000	1000	1000	1000
29		1000	1000	1000	1000
30		1000	1000	1000	1000
31		1000	1000	1000	1000
32		1000	1000	1000	1000
33		1000	1000	1000	1000
34		1000	1000	1000	1000
35		1000	1000	1000	1000
36		1000	1000	1000	1000
37		1000	1000	1000	1000
38		1000	1000	1000	1000
39		1000	1000	1000	1000
40		1000	1000	1000	1000
41		1000	1000	1000	1000
42		1000	1000	1000	1000
43		1000	1000	1000	1000
44		1000	1000	1000	1000
45		1000	1000	1000	1000
46		1000	1000	1000	1000
47		1000	1000	1000	1000
48		1000	1000	1000	1000
49		1000	1000	1000	1000
50		1000	1000	1000	1000
51		1000	1000	1000	1000
52		1000	1000	1000	1000
53		1000	1000	1000	1000
54		1000	1000	1000	1000
55		1000	1000	1000	1000
56		1000	1000	1000	1000
57		1000	1000	1000	1000
58		1000	1000	1000	1000
59		1000	1000	1000	1000
60		1000	1000	1000	1000
61		1000	1000	1000	1000
62		1000	1000	1000	1000
63		1000	1000	1000	1000
64		1000	1000	1000	1000
65		1000	1000	1000	1000
66		1000	1000	1000	1000
67		1000	1000	1000	1000
68		1000	1000	1000	1000
69		1000	1000	1000	1000
70		1000	1000	1000	1000
71		1000	1000	1000	1000
72		1000	1000	1000	1000
73		1000	1000	1000	1000
74		1000	1000	1000	1000
75		1000	1000	1000	1000
76		1000	1000	1000	1000
77		1000	1000	1000	1000
78		1000	1000	1000	1000
79		1000	1000	1000	1000
80		1000	1000	1000	1000
81		1000	1000	1000	1000
82		1000	1000	1000	1000
83		1000	1000	1000	1000
84		1000	1000	1000	1000
85		1000	1000	1000	1000
86		1000	1000	1000	1000
87		1000	1000	1000	1000
88		1000	1000	1000	1000
89		1000	1000	1000	1000
90		1000	1000	1000	1000
91		1000	1000	1000	1000
92		1000	1000	1000	1000
93		1000	1000	1000	1000
94		1000	1000	1000	1000
95		1000	1000	1000	1000
96		1000	1000	1000	1000
97		1000	1000	1000	1000
98		1000	1000	1000	1000
99		1000	1000	1000	1000
100		1000	1000	1000	1000

Ffde. Nr.	Namen und Amtsbezeichnung	Titel und Pos. des Stats	Statsjahr 1910		Statsjahr 1911		Bemerkungen
			M	3	in einzelnen	in ganzen	
9. Etat der Polizeiverwaltung.							
I. Befoldungen.							
Polizei-Exekutivbeamte.							
Polizeinspektoren.							
1	Blase	I, 1	5600	—	6700	—	
2	Voigt	"	4850	—	5475	—	Dienstwohnung.
Polizeikommissare.							
—	Melles	"	4800	—	—	—	Pensioniert.
3	Marholz	"	4350	—	4835	—	Dienstwohnung.
4	Genze, Gehalt 4635,— M. Alterszulage von 300 M. vom 1. Oktober 1911 ab 100,— "	"	4050	—	4735	—	Desgl.
5	Höfner, Gehalt 4135,— M. Alterszulage von 400 M. vom 1. Juli 1910 ab 100,— "	"	3675	—	4235	—	Desgl.
6	Josephs, Gehalt 3835,— M. Alterszulage von 400 M. vom 1. Oktober 1911 ab 200,— "	"	3450	—	4035	—	Desgl.
7	Gauer	"	3450	—	3835	—	Desgl.
8	Schlüter	"	3450	—	4300	—	Dienstwohnung ist weggefallen.
9	Daub	"	3450	—	3835	—	Dienstwohnung.
10	Sannemann	"	3450	—	3835	—	Desgl.
11	Ude	"	3450	—	3835	—	Desgl.
12	Ulrich	"	3450	—	3835	—	Dienstwohnung.
13	Stapf, Gehalt 4100,— M. Alterszulage von 400 M. vom 1. Oktober 1910 ab 200,— "	"	3750	—	4300	—	
Zu übertragen			55 225	—	57 790	—	

Lfde. Nr.	Namen und Amtsbezeichnung	Titel und Pos. des Stats	Statsjahr 1910		Statsjahr 1911		Bemerkungen
			M	℄	im einzelnen M	℄ in ganzen M	
	Übertrag		55 225	—	57 790	—	
14	Schmidt, Gehalt 3435,— M. Alterszulage von 400 M. vom 1. April 1911 ab 400,— "	I, 1	3150	—	3835	—	Dienstwohnung.
15	Gärtner, Gehalt 3435,— M. Alterszulage von 400 M. vom 1. Oktober 1911 ab 200,— "	"	3150	—	3635	—	Desgl.
16	Wehrspann, Gehalt 3500,— M. Alterszulage von 400 M. vom 1. April 1911 ab 400,— "	"	3300	—	3900	—	
17	Schierz, Gehalt 4400,— M. Alterszulage von 400 M. vom 1. Januar 1911 ab 300,— "	"	3975	—	4700	—	
18	Rost	"	2950	—	3035	—	Dienstwohnung.
19	Emmighausen	"	3300	—	3500	—	
20	Gritschke, Gehalt 2935,— M. Alterszulage von 400 M. vom 1. Juli 1910 ab 100,— "	"	2775	—	3035	—	Dienstwohnung.
21	Stolzenburg	"	2550	—	3435	—	Desgl. Besondere Festsetzung. Stabver.-Bechl. v. 11. 10. 10.
22	Beer, Gehalt 2635,— " Alterszulage von 400 M. vom 1. Oktober 1911 ab 200,— "	"	2650	—	2835	—	Dienstwohnung.
23	Günther	"	3000	—	2635	—	Jetzt Dienstwohnung.
24	Borgaß	"	3000	—	3100	—	
—	Schulte	"	3000	—	—	—	Ausgeschieden.
—	Nißsch	"	3000	—	—	—	Desgl.
25	v. Lattorf	"	—	—	3100	—	Stelle von Nißsch.
26	Mattenflott	"	—	—	3100	—	Stelle von Schulte.
27	"	—	—	3100	—	Stelle von Welleß.
	Zu übertragen		95 025	—	104 735	—	

Fbde. Nr.	Namen und Amtsbezeichnung	Titel und Pos. des Stats	Statsjahr 1910		Statsjahr 1911		Bemerkungen
			M	3	in einzelnen M	3	
	Übertrag		95 025		104 735		
	P o l i z e i o b e r w a c h t m e i s t e r.						
28	Berg, Gehalt 3500,— M. Alterszulage von 200 M. vom 1. Oktober 1910 ab 100,— "	I, 1	3350		3600		Dienstwohnung.
28a	Zur Beförderung von 5 Polizeiwachtmeistern zu Polizeioberwachtmeistern	"	—		600		
	P o l i z e i w a c h t m e i s t e r.						
29	Rohrbach	"	—		—		Ist bei der Polizeischule und bezieht sein Gehalt aus der Polizeischulkasse.
30	Richard	"	3200		3400		
31	Lenz	"	2850		3070		Dienstwohnung.
32	Drivol	"	2850		3070		Desgl.
33	Niebann	"	2850		3070		Desgl.
34	Theilling	"	3000		3200		
35	Panzer	"	2800		3200		
36	Zetschmann	"	2650		2870		Desgl.
37	Godau, Gehalt 3050,— M. Alterszulage von 200 M. vom 1. Januar 1911 ab 150,— "	"	2800		3200		
38	Franke	"	2900		3200		
39	Mielitz	"	2600		3000		
40	v. Knoblauch	"	2600		3000		
41	Thieß	"	2600		3000		
42	Tenge	"	2600		3000		
43	Solle	"	2600		3000		
	Zu übertragen		137 275		152 215		

Lfde. Nr.	Namen und Amtsbezeichnung	Titel und Pos. des Stats	Statsjahr 1910		Statsjahr 1911				Bemerkungen
			M	₰	im einzelnen		im ganzen		
			M	₰	M	₰	M	₰	
	Übertrag		137	275	152	215			
44	Sadtler	I, 1	3200		3400				
45	Buschmann	"	2600		2800				
46	Wunsch	"	2600		2800				
47	Silben	"	2500		2800				
48	Mündelein, Gehalt			2600,— M.					
	Alterszulage von 200 M. vom 1. April 1911 ab	"		200,— "	2400		2800		
49	Temboris, Gehalt			2600,— M.					
	Alterszulage von 200 M. vom 1. Januar 1912 ab	"		50,— "	2400		2650		
—	Weier	"		2400		—			Ausgeschieden.
50	Taupitz	"		2400		2600			
51	Kardufewitz	"		2200		2400			
52	Klußmann, Gehalt			2550,— M.					
	Alterszulage von 200 M. vom 1. Juli 1910 ab	"		50,— "	2350		2600		
53	Steingens, Gehalt			2800,— M.					
	Alterszulage von 200 M. vom 1. April 1911 ab	"		200,— "	2600		3000		
54	Giers, Gehalt			2350,— M.					
	Alterszulage von 200 M. vom 1. Juli 1910 ab	"		50,— "	2150		2400		
55	Schlömer, Gehalt			2400,— M.					
	Alterszulage von 200 M. vom 1. April 1911 ab	"		200,— "	2200		2600		
56	Scheidt, Gehalt			2400,— M.					
	Alterszulage von 200 M. vom 1. April 1911 ab	"		200,— "			2600		Stelle von Weier.
57	"					2200		Neue Stelle.
58	"					2200		Desgl.
	Zu übertragen		169	275	192	065			

Fbe. Nr.	Namen und Amtsbezeichnung	Titel und Pos. des Stats	Statsjahr 1910		Statsjahr 1911		Bemerkungen		
			M	S	im einzelnen			im ganzen	
					M	S		M	S
	Übertrag		169 275	—	192 065	—			
	Polizeifergeanten.								
59	Thurow	I, 1	2350	—	2500	—			
60	Hörisch	"	2350	—	2500	—			
—	Pampuch	"	2350	—	—	—	Gestorben.		
61	Witte	"	2350	—	2500	—			
—	Hemming	"	2350	—	—	—	Gestorben.		
62	Suege	"	2350	—	2500	—			
63	Budde	"	2350	—	2500	—			
64	Gutwasser	"	2350	—	2500	—			
65	Bodemann	"	2350	—	2500	—			
66	Poillon	"	2350	—	2500	—			
67	Boer	"	2350	—	2500	—			
68	Torke	"	2350	—	2500	—			
69	Mädert	"	2350	—	2500	—			
—	Altenbach	"	2350	—	—	—	Pensioniert.		
70	Sirß	"	2350	—	2500	—			
71	Pfügenreuter	"	2350	—	2500	—			
72	Pamp	"	2350	—	2500	—			
73	Bils	"	2350	—	2500	—			
—	Sevens	"	2350	—	—	—	Pensioniert.		
74	Simons	"	2350	—	2500	—			
75	Conrads	"	2350	—	2500	—			
	Zu übertragen		218 625	—	234 565	—			

Lfde. Nr.	Namen und Amtsbezeichnung	Titel und Pos. des Staats	Staatsjahr 1910		Staatsjahr 1911				Bemerkungen
			M	3	in einzelnen		in ganzen		
			M	3	M	3	M	3	
	Übertrag		218 625		234 565				
76	Heikampf.	I, 1	2350		2500				
77	Kolles	"	2350		2500				
78	Kraft	"	2350		2500				
79	Kehnen	"	2300		2500				
80	Neuenhaus, Gehalt 2400,— M. Alterszulage von 100 M. vom 1. April 1911 ab <u>100,— "</u>	"	2250		2500				
81	Samacher I (Werner)	"	2250		2400				
82	Schmitz I (Franz)	"	2250		2400				
83	Kreuzer	"	2250		2400				
84	Bremer	"	2250		2400				
85	Rüller	"	2250		2400				
86	Uppenkamp	"	2250		2400				
87	Füßer	"	2250		2400				
88	Hoffmann I, Gehalt 2350,— M. Alterszulage von 100 M. vom 1. Oktober 1910 ab <u>50,— "</u>	"	2200		2400				
89	Samacher II (Hermann)	"	2250		2400				
90	Schütz I (Wilhelm)	"	2250		2400				
91	Lübbermann	"	2150		2300				
92	Fischer	"	2150		2045				Dienstwohnung für 1911.
93	Schmitz II (Jakob), Gehalt . . 2300,— M. Alterszulage von 100 M. vom 1. April 1911 ab <u>100,— "</u>	"	2150		2400				
	Zu übertragen		259 125		277 810				

Nfde. Nr.	Namen und Amtsbezeichnung	Titel und Pos. des Stats	Statsjahr 1910		Statsjahr 1911		Bemerkungen
			M	3	im einzelnen	im ganzen	
	Übertrag		259 125		277 810		
94	Peifer, Gehalt 2300,— M. Alterzulage von 100 M. vom 1. April 1911 ab 100,— "	I, 1	2150		2400		
95	Kleer, Gehalt 2300,— M. Alterzulage von 100 M. vom 1. April 1911 ab 100,— "	"	2150		2400		
96	Möhlen, Gehalt 2300,— M. Alterzulage von 100 M. vom 1. Juli 1911 ab 75,— "	"	2150		2375		
97	Strif	"	2150		2300		
98	Faasen	"	2150		2300		
99	Hermes I (Kaspar)	"	2150		2300		
—	Eishauer	"	2150		—		Pensioniert.
100	Biebel I	"	2150		2300		
101	Bödem	"	2000		2045		Dienstwohnung.
102	Wepel	"	2150		2300		
103	Bomberg	"	2150		2300		
104	Schramm I (Gerhard)	"	2150		2300		
105	Jung	"	2150		2300		
106	Bach	"	2150		2300		
107	Ratte	"	2150		2300		
108	Hübner	"	2150		2300		
—	Sangß	"	2150		—		Pensioniert.
109	Martenfa	"	2150		2300		
110	Dohmen	"	2150		2300		
	Zu übertragen		299 825		316 930		

Lfde. Nr.	Namen und Amtsbezeichnung	Titel und Pos. des Stats	Statsjahr 1910		Statsjahr 1911		Bemerkungen
			M	3	im einzelnen	im ganzen	
	Übertrag		299	825	316	930	
111	Jungenhaag	I, 1	2150	—	2300	—	
112	Leuthen	"	2150	—	2300	—	
113	Kuhlmann	"	2150	—	2300	—	
114	Löpfer	"	2150	—	2300	—	
115	Claffen	"	2150	—	2300	—	
116	Magerath	"	2150	—	2300	—	
117	Hane	"	2150	—	2300	—	
118	Kaiser I (Karl)	"	2150	—	2300	—	
119	Westerfeld	"	2150	—	2300	—	
120	Tomczak I (Anton)	"	2150	—	2300	—	
121	Göbbels I (Wilhelm)	"	2150	—	2300	—	
—	Scheid	"	2150	—	—	—	Sum Polizeiwachtmelster be- fördert.
122	Liesenfeld	"	2150	—	2300	—	
123	Wilsrecht	"	2150	—	2300	—	
124	Bruchmann	"	2150	—	2300	—	
125	Döhmen	"	2150	—	2300	—	
126	Sonnen	"	2150	—	2300	—	
127	Weißer	"	2150	—	2300	—	
128	Stodhausen	"	2150	—	2300	—	
129	Honsbusch	"	2150	—	2300	—	
130	Meyer I (Paul)	"	2150	—	2300	—	
131	Walter	"	2150	—	2300	—	
	Zu übertragen		347	125	365	230	

Fde. Nr.	Namen und Amtsbezeichnung	Titel und Pos. des Stats	Statsjahr 1910		Statsjahr 1911				Bemerkungen
			M	S	im einzelnen		im ganzen		
					M	S	M	S	
	Übertrag		347	125	365	230			
132	Riebschläger	I, 1	2150		2300				
133	Mörchen	"	2150		2300				
134	Hansen I (Matthias)	"	2150		2300				
135	Fuß	"	2150		2300				
136	Bornkessel	"	2150		2300				
137	Frings	"	2150		2300				
138	Hederen I (Franz)	"	2150		2300				
139	Kerkmann	"	2150		2300				
140	Firrgang	"	2150		2300				
141	Eis	"	2150		2300				
142	Lafenbrinf	"	2150		2300				
143	Loße	"	2150		2300				
144	Biscopring, Gehalt 2275,— M. Alterszulage von 100 M. vom 1. Juli 1910 ab 25,— "	"	2125		2300				
145	Didmann, Gehalt 2275,— M. Alterszulage von 100 M. vom 1. Juli 1910 ab 25,— "	"	2125		2300				
146	Menn, Gehalt 2275,— M. Alterszulage von 100 M. vom 1. Juli 1910 ab 25,— "	"	2125		2300				
147	Hüsten, Gehalt 2275,— M. Alterszulage von 100 M. vom 1. Juli 1910 ab 25,— "	"	2125		2300				
148	Koesch, Gehalt 2275,— M. Alterszulage von 100 M. vom vom 1. Juli 1910 ab 25,— "	"	2125		2300				
	Zu übertragen		383	550	404	330			

Fde. Nr.	Namen und Amtsbezeichnung	Titel und Pos. des Stats	Statsjahr 1910		Statsjahr 1911		Bemerkungen
			M	3	im einzelnen	im ganzen	
	Übertrag		383	550	404	330	
149	Klimaschewsky, Gehalt 2275,— M. Alterszulage von 100 M. vom 1. Juli 1910 ab 25,— "	I, 1	2125		2300		
150	Schulz, Gehalt 2275,— M. Alterszulage von 100 M. vom 1. Juli 1910 ab 25,— "	"	2125		2300		
151	Kaiser II (Johann), Gehalt 2250,— M. Alterszulage von 100 M. vom 1. Oktober 1910 ab 50,— "	"	2100		2300		
152	Beder I (Heinrich), Gehalt 2250,— M. Alterszulage von 100 M. vom 1. Oktober 1910 ab 50,— "	"	2100		2300		
—	Bigalski	"	2100		—		Pensioniert.
153	Stienes	"	2150		2300		
154	Emunds, Gehalt 2250,— M. Alterszulage von 100 M. vom 1. Oktober 1910 ab 50,— "	"	2100		2300		
155	Baum, Gehalt 2250,— M. Alterszulage von 100 M. vom 1. Oktober 1910 ab 50,— "	"	2100		2300		
156	Müller I (Wilhelm), Gehalt 2250,— M. Alterszulage von 100 M. vom 1. Oktober 1910 ab 50,— "	"	2100		2300		
157	Stuß, Gehalt 2225,— M. Alterszulage von 100 M. vom 1. Januar 1911 ab 75,— "	"	1550		2300		Mit einem Gehalt v. 2075 M. für 1910 vom Hafen über- nommen.
158	Unverfehrt, Gehalt 2225,— M. Alterszulage von 100 M. vom 1. Januar 1911 ab 75,— "	"	2075		2300		
—	Maschmann	"	2075		—		Pensioniert.
159	Fränzis, Gehalt 2200,— M. Alterszulage von 100 M. vom 1. April 1911 ab 100,— "	"	2050		2300		
	Zu übertragen		410	300	429	630	

Pfd. Nr.	Namen und Amtsbezeichnung	Titel und Pos. des Stats	Statsjahr 1910		Statsjahr 1911				Bemerkungen
			M	S	im einzelnen		im ganzen		
					M	S	M	S	
	Übertrag		410	300	429	630			
160	Dahmen, Gehalt 2200,— M. Alterszulage von 100 M. vom 1. April 1911 ab 100,— "	I, 1	2050		2300				
161	Jäking, Gehalt 2200,— M. Alterszulage von 100 M. vom 1. April 1911 ab 100,— "	"	2050		2300				
162	Hermanns, Gehalt 2200,— M. Alterszulage von 100 M. vom 1. Juli 1911 ab 75,— "	"	2050		2275				
163	Wittenbruch, Gehalt 2200,— M. Alterszulage von 100 M. vom 1. Juli 1911 ab 75,— "	"	2050		2275				
164	Hochschon, Gehalt 2100,— M. Alterszulage von 100 M. vom 1. April 1911 ab 100,— "	"	1950		2200				
165	Suer, Gehalt 2200,— M. Alterszulage von 100 M. vom 1. Juli 1911 ab 75,— "	"	2050		2275				
166	Raades, Gehalt 2200,— M. Alterszulage von 100 M. vom 1. Juli 1911 ab 75,— "	"	2050		2275				
167	Böckels, Gehalt 2050,— M. Alterszulage von 100 M. vom 1. Oktober 1911 ab 50,— "	"	1900		1995			Dienstwohnung.	
168	Starmanns, Gehalt 2200,— M. Alterszulage von 100 M. vom 1. Oktober 1911 ab 50,— "	"	2050		2250				
169	Berg, Gehalt 2200,— M. Alterszulage von 100 M. vom 1. Oktober 1911 ab 50,— "	"	2050		2250				
170	Schneider I (Heinrich), Gehalt Alterszulage von 100 M. vom 1. Oktober 1911 ab 50,— "	"	2050		2250				
	Zu übertragen		432	600	454	275			

Fde. Nr.	Namen und Amtsbezeichnung	Titel und Pos. des Stats	Statsjahr 1910		Statsjahr 1911		Bemerkungen
			M	3	im einzelnen M	3 im ganzen M	
	Übertrag		432	600	454	275	
171	Gürliß, Gehalt 2200,— M. Alterszulage von 100 M. vom 1. Oktober 1911 ab 50,— "	I, 1	2050		2250		
172	Knoppa, Gehalt 2200,— M. Alterszulage von 100 M. vom 1. Oktober 1911 ab 50,— "	"	2050		2250		
173	Reh, Gehalt 2200,— M. Alterszulage von 100 M. vom 1. Oktober 1911 ab 50,— "	"	2050		2250		
174	Schüßler I (Johannes), Gehalt 2200,— M. Alterszulage von 100 M. vom 1. Oktober 1911 ab 50,— "	"	2050		2250		
175	Welschbach, Gehalt 2200,— M. Alterszulage von 100 M. vom 1. Oktober 1911 ab 50,— "	"	2050		2250		
176	Blasius, Gehalt 2200,— M. Alterszulage von 100 M. vom 1. Januar 1912 ab 25,— "	"	2050		2225		
177	Aberink, Gehalt	"	2050		2200		
178	Samacher III (Peter), Gehalt 2175,— M. Alterszulage von 100 M. vom 1. Juli 1910 ab 25,— "	"	2025		2200		
179	Goebels II (Hermann), Gehalt 2150,— M. Alterszulage von 100 M. vom 1. Oktober 1910 ab 50,— "	"	2000		2200		
180	Wagner I (Franz), Gehalt . . 2150,— M. Alterszulage von 100 M. vom 1. Oktober 1910 ab 50,— "	"	2000		2200		
181	Neumann, Gehalt 2150,— M. Alterszulage von 100 M. vom 1. Oktober 1910 ab 50,— "	"	2000		2200		
182	Forst, Gehalt 2150,— M. Alterszulage von 100 M. vom 1. Oktober 1910 ab 50,— "	"	2000		2200		
	Zu übertragen		456	975	480	950	

Fde. Nr.	Namen und Amtsbezeichnung	Titel und Pos. des Stats	Statsjahr 1910		Statsjahr 1911		Bemerkungen
			M	♂	im einzelnen	im ganzen	
	Übertrag		456 975		480 950		
183	Seeger, Gehalt 2150,— M. Alterszulage von 100 M. vom 1. Oktober 1910 ab 50,— "	I, 1	2000		2200		
184	Beckers, Gehalt 2150,— M. Alterszulage von 100 M. vom 1. Oktober 1910 ab 50,— "	"	2000		2200		
185	Schmiß III (Amandus), Gehalt Alterszulage von 100 M. vom 1. Oktober 1910 ab 50,— "	"	2000		2200		
186	Heckhausen, Gehalt 2125,— M. Alterszulage von 100 M. vom 1. Januar 1911 ab 75,— "	"	1975		2200		
187	Düßenberg, Gehalt 2125,— M. Alterszulage von 100 M. vom 1. Januar 1911 ab 75,— "	"	1975		2200		
188	Boß I (Karl), Gehalt 2125,— M. Alterszulage von 100 M. vom 1. Januar 1911 ab 75,— "	"	1975		2200		
189	Schümers, Gehalt 2125,— M. Alterszulage von 100 M. vom 1. Januar 1911 ab 75,— "	"	1975		2200		
190	Rübartsch, Gehalt 2100,— M. Alterszulage von 100 M. vom 1. April 1911 ab 100,— "	"	1950		2200		
191	Frielingsdorf I (Richard), Geh. Alterszulage von 100 M. vom 1. April 1911 ab 100,— "	"	1950		2200		
192	Wagner II (Karl), Gehalt . . . 2100,— M. Alterszulage von 100 M. vom 1. April 1911 ab 100,— "	"	1950		2200		
193	Heißel, Gehalt 2100,— M. Alterszulage von 100 M. vom 1. April 1911 ab 100,— "	"	1950		2200		
	Zu übertragen		478 675		505 150		

Fde. Nr.	Namen und Amtsbezeichnung	Titel und Pos. des Stats	Statsjahr 1910		Statsjahr 1911		Bemerkungen
			M	3	im einzelnen	im ganzen	
	Übertrag		478	675	505	150	
194	Dann, Gehalt 2100,— M. Alterszulage von 100 M. vom 1. April 1911 ab 100,— "	I, 1	1950	—	2200	—	
195	Bentlage, Gehalt 2100,— M. Alterszulage von 100 M. vom 1. Juli 1911 ab 75,— "	"	1950	—	2175	—	
196	Marschall, Gehalt 2100,— M. Alterszulage von 100 M. vom 1. Juli 1911 ab 75,— "	"	1950	—	2175	—	
197	Bawig, Gehalt 2100,— M. Alterszulage von 100 M. vom 1. Juli 1911 ab 75,— "	"	1950	—	2175	—	
198	Sahn I (Jakob), Gehalt 2100,— M. Alterszulage von 100 M. vom 1. Juli 1911 ab 75,— "	"	1950	—	2175	—	
199	Löhr, Gehalt 2100,— M. Alterszulage von 100 M. vom 1. Juli 1911 ab 75,— "	"	1950	—	2175	—	
200	Bathen, Gehalt 2100,— M. Alterszulage von 100 M. vom 1. Juli 1911 ab 75,— "	"	1950	—	2175	—	
201	Prombach, Gehalt 2100,— M. Alterszulage von 100 M. vom 1. Juli 1911 ab 75,— "	"	1950	—	2175	—	
202	Boheim, Gehalt 2100,— M. Alterszulage von 100 M. vom 1. Oktober 1911 ab 50,— "	"	1950	—	2150	—	
203	Anger, Gehalt 2100,— M. Alterszulage von 100 M. vom 1. Oktober 1911 ab 50,— "	"	1950	—	2150	—	
204	Vandenherz, Gehalt 2100,— M. Alterszulage von 100 M. vom 1. Oktober 1911 ab 50,— "	"	1950	—	2150	—	
	Zu übertragen		500	125	529	025	

Pfd. Nr.	Namen und Amtsbezeichnung	Titel und Pos. des Stats	Statsjahr 1910		Statsjahr 1911		Bemerkungen
			M	3	im einzelnen	im ganzen	
	Übertrag		500	125	529	025	
205	Barnicol, Gehalt 2100,— M. Alterszulage von 100 M. vom 1. Oktober 1911 ab 50,— "	I, 1	1950	—	2150	—	
206	Moldau, Gehalt 2100,— M. Alterszulage von 100 M. vom 1. Oktober 1911 ab 50,— "	"	1950	—	2150	—	
207	Wolled, Gehalt 2100,— M. Alterszulage von 100 M. vom 1. Oktober 1911 ab 50,— "	"	1950	—	2150	—	
208	Wüstenberg, Gehalt 2100,— M. Alterszulage von 100 M. vom 1. Oktober 1911 ab 50,— "	"	1950	—	2150	—	
209	Maubach, Gehalt 2100,— M. Alterszulage von 100 M. vom 1. Oktober 1911 ab 50,— "	"	1950	—	2150	—	
—	Wurster	"	1950	—	—	—	gestorben.
210	Schmitz IV (Matthias), Gehalt 2100,— M. Alterszulage von 100 M. vom 1. Januar 1912 ab 25,— "	"	1950	—	2125	—	
211	Röllnbad, Gehalt 2100,— M. Alterszulage von 100 M. vom 1. Januar 1912 ab 25,— "	"	1950	—	2125	—	
212	Müller I (Peter), Gehalt . . 2100,— M. Alterszulage von 100 M. vom 1. Januar 1912 ab 25,— "	"	1950	—	2125	—	
213	Bertofsky, Gehalt 2100,— M. Alterszulage von 100 M. vom 1. Januar 1912 ab 25,— "	"	1950	—	2125	—	
214	Decker I (Oskar), Gehalt . . 2100,— M. Alterszulage von 100 M. vom 1. Januar 1912 ab 25,— "	"	1950	—	2125	—	
	Zu übertragen		521	575	550	400	

Fde. Nr.	Ramen und Amtsbezeichnung	Titel und Pos. des Stats	Statsjahr 1910		Statsjahr 1911				Bemerkungen
			M	3	im einzelnen		im ganzen		
			M	3	M	3	M	3	
	Übertrag		521	575	550	400			
215	Frielingsdorf II (Friedrich), Gehalt 2100,— M. Alterszulage von 100 M. vom 1. Januar 1912 ab 25,— "	I, 1	1950	—	2125	—			
216	Erwert, Gehalt 2100,— M. Alterszulage von 100 M. vom 1. Januar 1912 ab 75,— "	"	1950	—	2125	—			
217	Schüßler II (Adam), Gehalt 2100,— M. Alterszulage von 100 M. vom 1. Januar 1912 ab 25,— "	"	1950	—	2125	—			
218	Teykofsky, Gehalt 2100,— M. Alterszulage von 100 M. vom 1. Januar 1912 ab 25,— "	"	1950	—	2125	—			
219	Westphal, Gehalt 2000,— M. Alterszulage von 100 M. vom 1. April 1911 ab 100,— "	"	1850	—	2100	—			
220	Bludau, Gehalt 2100,— M. Alterszulage von 100 M. vom 1. Januar 1912 ab 25,— "	"	1950	—	2125	—			
221	Terfinden	"	1950	—	2100	—			
222	Meyer II (Heinrich)	"	1950	—	2100	—			
223	Beißmann I (Josef)	"	1950	—	2100	—			
224	Holtzschneider I (Friedrich)	"	1950	—	2100	—			
225	Müller III (Andreas)	"	1950	—	2100	—			
—	Hüllstrung	"	1950	—	—	—		gestorben.	
226	Kelzenberg I (August)	"	1950	—	2100	—			
227	Ludwigs, Gehalt 2075,— M. Alterszulage von 100 M. vom 1. Juli 1910 ab 25,— "	"	1925	—	2100	—			
228	Sommer, Gehalt 2075,— M. Alterszulage von 100 M. vom 1. Juli 1910 ab 25,— "	"	1925	—	2100	—			
	Übertrag		550	675	579	925			

Ffde. Nr.	Namen und Amtsbezeichnung	Titel und Pos. des Stats	Statsjahr 1910		Statsjahr 1911		Bemerkungen
			M	3	im einzelnen	im ganzen	
			M	3	M	3	
	Übertrag		550675		579925		
229	Becker II (Franz), Gehalt 2075,— M. Alterszulage von 100 M. vom 1. Juli 1910 ab 25,— "	I, 1	1925		2100		
230	Schütz II (Peter), Gehalt 2075,— M. Alterszulage von 100 M. vom 1. Juli 1910 ab 25,— "	"	1925		2100		
231	Schäfer, Gehalt 2075,— M. Alterszulage von 100 M. vom 1. Juli 1910 ab 25,— "	"	1925		2100		
232	Zimmermann, Gehalt 2075,— M. Alterszulage von 100 M. vom 1. Juli 1910 ab 25,— "	"	1925		2100		
233	Wierß, Gehalt 2150,— M. Alterszulage von 100 M. vom 1. Oktober 1910 ab 50,— "	"	2000		2200		
234	Schröder, Gehalt 2000,— M. Alterszulage von 100 M. vom 1. April 1911 ab 100,— "	"	1850		2100		
235	Ringling, Gehalt 2000,— M. Alterszulage von 100 M. vom 1. Oktober 1911 ab 50,— "	"	1850		2050		
236	Rönn I (Johann), Gehalt 2000,— M. Alterszulage von 100 M. vom 1. Oktober 1911 ab 50,— "	"	1850		2050		
237	Wiemer, Gehalt 2000,— M. Alterszulage von 100 M. vom 1. Oktober 1911 ab 50,— "	"	1850		2050		
238	Kämmerer, Gehalt 2000,— M. Alterszulage von 100 M. vom 1. Januar 1912 ab 25,— "	"	1850		2025		
239	Klein I (Alfons), Gehalt 2000,— M. Alterszulage von 100 M. vom 1. Januar 1912 ab 25,— "	"	1850		2025		
	Zu übertragen		571475		602822		

Lfde. Nr.	Namen und Amtsbezeichnung	Titel und Pos. des Stats	Statsjahr 1910		Statsjahr 1911		Bemerkungen
			M.	℄	im einzelnen	im ganzen	
	Übertrag		571475		602825		
240	Seidenbluth	I, 1	1850		2000		
241	Boje	"	1950		2100		
242	Bieling	"	1850		2000		
243	Bermeister	"	1850		2000		
244	Kelfers	"	1850		2000		
245	Kuth	"	1850		2000		
246	Kolte	"	1850		2000		
247	Franken	"	1850		2000		
248	Samacher IV (Josef)	"	1850		2000		
249	Weißmann II (Peter)	"	1850		2000		
250	Haufener	"	1850		2000		
251	Röder	"	1850		2000		
252	Spelter	"	1850		2000		
253	Pesch I (Johann)	"	1850		2000		
254	Dröge	"	1850		2000		
255	Nachtigall	"	1850		2000		
256	Sevenich	"	1850		2000		
257	Heymann	"	1850		2000		
—	Jung	"	1850		—		Ausgeschieden.
258	Pleitner, Gehalt 1975,— M. Alterszulage von 100 M. vom 1. Juli 1910 ab 25,— "	"	1825		2000		
259	Bellie, Gehalt 1975,— M. Alterszulage von 100 M. vom 1. Juli 1910 ab 25,— "	"	1825		2000		
	Zu übertragen		610375		642925		

Fde. Nr.	Namen und Amtsbezeichnung	Titel und Pos. des Stats	Statsjahr 1910		Statsjahr 1911				Bemerkungen
			M	S	im einzelnen		im ganzen		
					M	S	M	S	
	Übertrag		610375		642925				
260	Ströter, Gehalt 1925,— M. Alterszulage von 100 M. vom 1. Januar 1911 ab 75,— "	I, 1	1775		2000				
261	Befau, Gehalt 1925,— M. Alterszulage von 100 M. vom 1. Januar 1911 ab 75,— "	"	1775		2000				
262	Zwilling, Gehalt 2000,— M. Alterszulage von 100 M. vom 1. April 1911 ab 100,— "	"	1850		2100				
263	Busch, Gehalt 1900,— M. Alterszulage von 100 M. vom 1. April 1911 ab 100,— "	"	1750		2000				
264	Schneider II (Peter), Gehalt. Alterszulage von 100 M. vom 1. April 1911 ab 100,— "	"	1750		2000				
265	Schwedt, Gehalt 1900,— M. Alterszulage von 100 M. vom 1. April 1911 ab 100,— "	"	1750		2000				
266	Kempt, Gehalt 1900,— M. Alterszulage von 100 M. vom 1. April 1911 ab 100,— "	"	1750		2000				
267	Schneider III (Ludwig), Gehalt 1900,— M. Alterszulage von 100 M. vom 1. April 1911 ab 100,— "	"	1750		2000				
268	Strißinger, Gehalt 1900,— M. Alterszulage von 100 M. vom 1. April 1911 ab 100,— "	"	1750		2000				
269	Spiegel, Gehalt 1900,— M. Alterszulage von 100 M. vom 1. April 1911 ab 100,— "	"	1750		2000				
—	Schid	"	1750		—				Pensioniert.
	Zu übertragen		629775		663025				

Fde. Nr.	Namen und Amtsbezeichnung	Titel und Pos. des Staats	Statjahr 1910		Statjahr 1911		Bemerkungen
			M	Σ	im einzelnen	im ganzen	
	Übertrag		629775		663025		
270	Conrad, Gehalt 1900,— M. Alterszulage von 100 M. vom 1. April 1911 ab 100,— "	I, 1	1750		2000		
271	Hederen II, Gehalt 1900,— M. Alterszulage von 100 M. vom 1. April 1911 ab 100,— "	"	1750		2000		
272	Holtzschneider II (Heinrich), Gehalt 1900,— M. Alterszulage von 100 M. vom 1. April 1911 ab 100,— "	"	1750		2000		
273	Lang, Gehalt 1900,— M. Alterszulage von 100 M. vom 1. April 1911 ab 100,— "	"	1750		2000		
274	Sturm, Gehalt 1900,— M. Alterszulage von 100 M. vom 1. April 1911 ab 100,— "	"	1750		2000		
275	Langenfeld, Gehalt 1900,— M. Alterszulage von 100 M. vom 1. Juli 1911 ab 75,— "	"	1750		1975		
276	Op te Hipt, Gehalt 1900,— M. Alterszulage von 100 M. vom 1. Juli 1911 ab 75,— "	"	1750		1975		
277	Bäzgen, Gehalt 1900,— M. Alterszulage von 100 M. vom 1. Juli 1911 ab 75,— "	"	1750		1975		
278	Leonhardt I, Gehalt 1900,— M. Alterszulage von 100 M. vom 1. Juli 1911 ab 75,— "	"	1750		1975		
279	Engels, Gehalt 1900,— M. Alterszulage von 100 M. vom 1. Juli 1911 ab 75,— "	"	1750		1975		
280	Schäzgen, Gehalt 1900,— M. Alterszulage von 100 M. vom 1. Juli 1911 ab 75,— "	"	1750		1975		
	Zu übertragen		649025		684875		

Ffde. Nr.	Namen und Amtsbezeichnung	Titel und Pos. des Stats	Statsjahr 1910		Statsjahr 1911				Bemerkungen
			M	3	im einzelnen		im ganzen		
			M	3	M	3	M	3	
	Übertrag		649025		684875				
281	Bieß, Gehalt 1900,— M. Alterszulage von 100 M. vom 1. Juli 1911 ab 75,— "	I, 1	1750		1975				
282	Wilms I (Klemens), Gehalt . 1900,— M. Alterszulage von 100 M. vom 1. Juli 1911 ab 75,— "	"	1750		1975				
283	Matheblowski, Gehalt 1900,— M. Alterszulage von 200 M. vom 1. Juli 1911 ab 75,— "	"	1750		1975				
284	Engel, Gehalt 1900,— M. Alterszulage von 100 M. vom 1. Juli 1911 ab 75,— "	"	1750		1975				
285	Schmidt I (Heinrich), Gehalt . 1900,— M. Alterszulage von 100 M. vom 1. Oktober 1911 ab 50,— "	"	1750		1950				
286	Maas, Gehalt 1900,— M. Alterszulage von 100 M. vom 1. Oktober 1911 ab 50,— "	"	1750		1950				
287	Nietied, Gehalt 1900,— M. Alterszulage von 100 M. vom 1. Oktober 1911 ab 50,— "	"	1750		1950				
288	Eckardt, Gehalt 1900,— M. Alterszulage von 100 M. vom 1. Oktober 1911 ab 50,— "	"	1750		1950				
289	Hartmann I (Gottlieb), Gehalt 1900,— M. Alterszulage von 100 M. vom 1. Oktober 1911 ab 50,— "	"	1750		1950				
290	Tomczak II (Josef), Gehalt . 1900,— M. Alterszulage von 100 M. vom 1. Oktober 1911 ab 50,— "	"	1750		1950				
291	Stöcker, Gehalt 1900,— M. Alterszulage von 100 M. vom 1. Januar 1912 ab 25,— "	"	1750		1925				
	Zu übertragen		668275		706400				

Pfd. Nr.	Namen und Amtsbezeichnung	Titel und Pos. des Stats	Statsjahr 1910		Statsjahr 1911		Bemerkungen
			M	3	im einzelnen	im ganzen	
	Übertrag		668275		706400		
292	Daniels, Gehalt 1900,— M. Alterszulage von 100 M. vom 1. Januar 1912 ab 25,— "	I, 1	1750		1925		
293	Kelzenberg II (Johann), Gehalt 1900,— M. Alterszulage von 100 M. vom 1. Januar 1912 ab 25,— "	"	1750		1925		
294	Sylack, Gehalt 1900,— M. Alterszulage von 100 M. vom 1. Januar 1912 ab 25,— "	"	1750		1925		
295	Sirchbruch, Gehalt 2000,— M. Alterszulage von 100 M. vom 1. April 1911 ab 100,— "	"	1850		2100		
296	Bause, Gehalt 1800,— M. Alterszulage von 100 M. vom 1. April 1911 ab 100,— "	"	1650		1900		
297	Hering, Gehalt 1900,— M. Alterszulage von 100 M. vom 1. Januar 1912 ab 25,— "	"	1750		1925		
298	Bedder III (Georg), Gehalt	"	1750		1900		
299	Egert I (Karl)	"	1750		1900		
—	Frankenhauser	"	1750		—		Ausgeschlossen.
300	Werner I (Friedrich), Gehalt . 1875,— M. Alterszulage von 100 M. vom 1. Juli 1910 ab 25,— "	"	1725		1900		
301	Bitobarški, Gehalt 1875,— M. Alterszulage von 100 M. vom 1. Juli 1910 ab 25,— "	"	1725		1900		
302	Schüßler III (Andreas), Gehalt 1875,— M. Alterszulage von 100 M. vom 1. Juli 1910 ab 25,— "	"	1725		1900		
	Zu übertragen		689200		727600		

Fde. Nr.	Namen und Amtsbezeichnung	Titel und Pos. des Stats	Statsjahr 1910		Statsjahr 1911				Bemerkungen
			M	S	im einzelnen		im ganzen		
					M	S	M	S	
	Übertrag		689200		727600				
303	Klaus, Gehalt 1875,— M. Alterszulage von 100 M. vom 1. Juli 1910 ab 25,— "	I, 1	1725		1900				
304	Welbers "	"	1750		1900				
305	Hegenscheidt I (Wilhelm), Gehalt 1850,— M. Alterszulage von 100 M. vom 1. Oktober 1910 ab 50,— "	"	1700		1900				
306	Spedmann, Gehalt 1850,— M. Alterszulage von 100 M. vom 1. Oktober 1910 ab 50,— "	"	1700		1900				
307	Zinner, Gehalt 1850,— M. Alterszulage von 100 M. vom 1. Oktober 1910 ab 50,— "	"	1700		1900				
308	Flörke, Gehalt 1850,— M. Alterszulage von 100 M. vom 1. Oktober 1910 ab 50,— "	"	1700		1900				
309	Drewer, Gehalt 1825,— M. Alterszulage von 100 M. vom 1. Januar 1911 ab 75,— "	"	1675		1900				
310	Winter, Gehalt 1825,— M. Alterszulage von 100 M. vom 1. Januar 1911 ab 75,— "	"	1675		1900				
311	Werner II "	"	1850		2000				
312	Schirbach "	"	1850		2000				
313	Riß, Gehalt 1825,— M. Alterszulage von 100 M. vom 1. Januar 1911 ab 75,— "	"	1675		1900				
314	Schepers, Gehalt 1825,— M. Alterszulage von 100 M. vom 1. Januar 1911 ab 75,— "	"	1675		1900				
	Zu übertragen		709875		750600				

Fde. Nr.	Namen und Amtsbezeichnung	Titel und Pos. des Stats	Statsjahr 1910		Statsjahr 1911		Bemerkungen
			M	3	im einzelnen M	3 im ganzen M	
	Übertrag		729 775	—	773 375	—	
327	Doveren, Gehalt 1800,— M. Alterszulage von 100 M. vom 1. Juli 1911 ab 75,— "	I, 1	1650	—	1875	—	
328	Wolf, Gehalt 1800,— M. Alterszulage von 100 M. vom 1. Juli 1911 ab 75,— "	"	1650	—	1875	—	
329	Decker II (Max), Gehalt . . . 1800,— M. Alterszulage von 100 M. vom 1. Oktober 1911 ab 50,— "	"	1650	—	1850	—	
330	Zepter, Gehalt 1900,— M. Alterszulage von 100 M. vom 1. April 1911 ab 100,— "	"	1750	—	2000	—	
331	Bauer, Gehalt 1900,— M. Alterszulage von 100 M. vom 1. April 1911 ab 100,— "	"	1750	—	2000	—	
332	Schneider IV (Johannes), Gehalt 1800,— M. Alterszulage von 100 M. vom 1. Oktober 1911 ab 50,— "	"	1650	—	1850	—	
333	Es, Gehalt 1800,— M. Alterszulage von 100 M. vom 1. Oktober 1911 ab 50,— "	"	1650	—	1850	—	
334	Koslowski, Gehalt 2000,— M. Alterszulage von 100 M. vom 1. April 1911 ab 100,— "	"	1850	—	2100	—	
335	Krauthausen, Gehalt 1800,— M. Alterszulage von 100 M. vom 1. April 1911 ab 100,— "	"	1650	—	1900	—	
336	Jacobowski, Gehalt 1800,— M. Alterszulage von 100 M. vom 1. Januar 1912 ab 25,— "	"	1650	—	1825	—	
—	Petri, Gehalt	"	1750	—	—	—	Ausgeschieben.
	Zu übertragen		748 425	—	792 500	—	

Lfde. Nr.	Namen und Amtsbezeichnung	Titel und Pos. des Stats	Statsjahr 1910		Statsjahr 1911		Bemerkungen
			M	3	im einzelnen	im ganzen	
	Übertrag		748 425		792 500		
337	Heuser, Gehalt 1800,— M. Alterszulage von 100 M. vom 1. April 1911 ab 100,— "	I, 1	1650		1900		
338	Senze, Gehalt 1800,— M. Alterszulage von 100 M. vom 1. Januar 1912 ab 25,— "	"	1650		1825		
339	Bloch, Gehalt 1800,— M. Alterszulage von 100 M. vom 1. April 1911 ab 100,— "	"	1650		1900		
340	Eishauer	"	1650		1800		
341	Schmidt II (Paul)	"	1650		1800		
342	Wilmstötter I (Friedrich)	"	1650		1800		
343	Hoffmann II (Willi)	"	1650		1800		
344	Schwinderlauf	"	1650		1800		
345	Gatber	"	1650		1800		
346	Siering	"	1650		1800		
347	Wolter	"	1650		1800		
348	Schnabel	"	1650		1800		
349	Preiß	"	1650		1800		
350	Rauch	"	1650		1800		
351	Hürter	"	1650		1800		
352	Stod, Gehalt 1800,— M. Alterszulage von 100 M. vom 1. April 1911 ab 100,— "	"	1650		1900		
353	Schneider V (Johann)	"	1650		1800		
354	Güth	"	1650		1800		
	Zu übertragen		778 125		825 225		

Folde. Nr.	Namen und Amtsbezeichnung	Titel und Kof. des Stats	Statsjahr 1910		Statsjahr 1911		Bemerkungen
			M	3	im einzelnen	im ganzen	
	Übertrag		778 125		825 225		
355	Altwider	I, 1	1650		1800		
356	Dräger, Gehalt 1775,— M. Alterszulage von 100 M. vom 1. Juli 1910 ab 25,— "	"	1625		1800		
357	Weißner, Gehalt 1775,— M. Alterszulage von 100 M. vom 1. Juli 1910 ab 25,— "	"	1625		1800		
358	Besch II (Wilhelm), Gehalt . 1775,— M. Alterszulage von 100 M. vom 1. Juli 1910 ab 25,— "	"	1625		1800		
359	Höche, Gehalt 1775,— M. Alterszulage von 100 M. vom 1. Juli 1910 ab 25,— "	"	1625		1800		
360	Mofert, Gehalt 1775,— M. Alterszulage von 100 M. vom 1. Juli 1910 ab 25,— "	"	1625		1800		
361	Becker IV (Wilhelm), Gehalt . 1775,— M. Alterszulage von 100 M. vom 1. Juli 1910 ab 25,— "	"	1625		1800		
362	Hochheuser, Gehalt 1775,— M. Alterszulage von 100 M. vom 1. Juli 1910 ab 25,— "	"	1625		1800		
363	Dasbach, Gehalt 1800,— " Alterszulage von 100 M. vom 1. Juli 1911 ab 75,— M.	"	1650		1875		
364	Klippel, Gehalt 1800,— M. Alterszulage von 100 M. vom 1. April 1911 ab 100,— "	"	1650		1900		
365	Wärschenbach, Gehalt 1775,— M. Alterszulage von 100 M. vom 1. Juli 1910 ab 25,— "	"	1625		1800		
366	Krez, Gehalt 1775,— M. Alterszulage von 100 M. vom 1. Juli 1910 ab 25,— "	"	1625		1800		
	Zu übertragen		797 700		847 000		

Lfde. Nr.	Namen und Amtsbezeichnung	Titel und Kof. des Etats	Etatsjahr 1910		Etatsjahr 1911		Bemerkungen
			M	3	im einzelnen	im ganzen	
	Übertrag		797	700	847	000	
367	Szalbierz, Gehalt 1775,— M. Alterszulage von 100 M. vom 1. Juli 1910 ab 25,— "	I, 1	1625	—	1800	—	
368	Gerhardt, Gehalt 1775,— M. Alterszulage von 100 M. vom 1. Juli 1910 ab 25,— "	"	1625	—	1800	—	
369	Behling, Gehalt 1775,— M. Alterszulage von 100 M. vom 1. Juli 1910 ab 25,— "	"	1625	—	1800	—	
370	Mutert, Gehalt 1775,— M. Alterszulage von 100 M. vom 1. Juli 1910 ab 25,— "	"	1625	—	1800	—	
371	Roß I (Hermann), Gehalt . 1750,— M. Alterszulage von 100 M. vom 1. Oktober 1910 ab 50,— "	"	1600	—	1800	—	
372	Strauch, Gehalt 1750,— M. Alterszulage von 100 M. vom 1. Oktober 1910 ab 50,— "	"	1600	—	1800	—	
373	Emontspohl, Gehalt 1750,— M. Alterszulage von 100 M. vom 1. Oktober 1910 ab 50,— "	"	1600	—	1800	—	
374	Adomat, Gehalt 1750,— M. Alterszulage von 100 M. vom 1. Oktober 1910 ab 50,— "	"	1600	—	1800	—	
375	Baus, Gehalt 1750,— M. Alterszulage von 100 M. vom 1. Oktober 1910 ab 50,— "	"	1600	—	1800	—	
376	Friß, Gehalt 1750,— M. Alterszulage von 100 M. vom 1. Oktober 1910 ab 50,— "	"	1600	—	1800	—	
377	Schneider VI (Peter), Gehalt 1750,— M. Alterszulage von 100 M. vom 1. Oktober 1910 ab 50,— "		1600	—	1800	—	
	Zu übertragen		815	400	866	800	

Fde. Nr.	Namen und Amtsbezeichnung	Titel und Pos. des Stats	Statsjahr 1910		Statsjahr 1911		Bemerkungen
			M	⊘	im einzelnen	im ganzen	
	Übertrag		815 400	—	866 800	—	
378	Dedingen, Gehalt 1750,— M. Alterszulage von 100 M. vom 1. Oktober 1910 ab 50,— "	I, 1	1600	—	1800	—	
379	Heiße, Gehalt 1725,— M. Alterszulage von 100 M. vom 1. Januar 1911 ab 75,— "	"	1575	—	1800	—	
380	Taupitz, Gehalt 1725,— M. Alterszulage von 100 M. vom 1. Januar 1911 ab 75,— "	"	1575	—	1800	—	
381	Demke, Gehalt 1725,— M. Alterszulage von 100 M. vom 1. Januar 1911 ab 75,— "	"	1575	—	1800	—	
382	Süde, Gehalt 1725,— M. Alterszulage von 100 M. vom 1. Januar 1911 ab 75,— "	"	1575	—	1800	—	
383	Hädel, Gehalt 2000,— M. Alterszulage von 100 M. vom 1. April 1911 ab 100,— "	"	1850	—	2100	—	
384	Wißborn, Gehalt 1725,— M. Alterszulage von 100 M. vom 1. Januar 1911 ab 75,— "	"	1575	—	1800	—	
385	Hegenscheidt II (Fritz), Gehalt Alterszulage von 100 M. vom 1. April 1911 ab 100,— "	"	1550	—	1800	—	
386	Kaldenbach, Gehalt 1700,— M. Alterszulage von 100 M. vom 1. April 1911 ab 100,— "	"	1550	—	1800	—	
387	Orth, Gehalt 1700,— M. Alterszulage von 100 M. vom 1. April 1911 ab 100,— "	"	1550	—	1800	—	
388	Kryjinski, Gehalt 1800,— M. Alterszulage von 100 M. vom 1. April 1911 ab 100,— "	"	1650	—	1900	—	
	Zu übertragen		833 025	—	887 000	—	

Fide. Nr.	Namen und Amtsbezeichnung	Titel und Pos. des Stats	Statsjahr 1910		Statsjahr 1911		Bemerkungen
			M	3	im einzelnen	im ganzen	
	Übertrag		833 025	—	887 000	—	
389	Litschke, Gehalt 1700,— M. Alterszulage von 100 M. vom 1. April 1911 ab 100,— "	I, 1	1550	—	1800	—	
390	Kaltegärtner, Gehalt 1700,— M. Alterszulage von 100 M. vom 1. April 1911 ab 100,— "	"	1550	—	1800	—	
391	Bunderlich, Gehalt 1700,— M. Alterszulage von 100 M. vom 1. April 1911 ab 100,— "	"	1550	—	1800	—	
392	Gaidies, Gehalt 1700,— M. Alterszulage von 100 M. vom 1. April 1911 ab 100,— "	"	1550	—	1800	—	
393	Löhgen, Gehalt 1700,— M. Alterszulage von 100 M. vom 1. April 1911 ab 100,— "	"	1550	—	1800	—	
394	Moß II (August), Gehalt . . . 1700,— M. Alterszulage von 100 M. vom 1. April 1911 ab 100,— "	"	1550	—	1800	—	
395	Müller VI (Alfred), Gehalt . . 1700,— M. Alterszulage von 100 M. vom 1. April 1911 ab 100,— "	"	1550	—	1800	—	
—	Domstheit	"	1550	—	—	—	Ausgeschieden.
396	Goebel III (Klemens), Gehalt 1700,— M. Alterszulage von 100 M. vom 1. Juli 1911 ab 75,— "	"	1550	—	1775	—	
397	Egert II (Philipp), Gehalt . . 1700,— M. Alterszulage von 100 M. vom 1. Juli 1911 ab 75,— "	"	1550	—	1775	—	
398	Leonhardt II (Georg), Gehalt 1700,— M. Alterszulage von 100 M. vom 1. Juli 1911 ab 75,— "	"	1550	—	1775	—	
399	Rothenhaupt, Gehalt 1700,— M. Alterszulage von 100 M. vom 1. Juli 1911 ab 75,— "	"	1550	—	1775	—	
	Zu übertragen		851 625	—	906 700	—	

Fbe. Nr.	Namen und Amtsbezeichnung	Titel und Pos. des Stats	Statsjahr 1910		Statsjahr 1911		Bemerkungen
			M	♁	im einzelnen	im ganzen	
			M	♁	M	♁	
	Übertrag		851 625		906 700		
400	Boms, Gehalt 1700,— M. Alterszulage von 100 M. vom 1. Juli 1911 ab 75,— "	I, 1	1550		1775		
401	Böhme, Gehalt 1700,— M. Alterszulage von 100 M. vom 1. Juli 1911 ab 75,— "	"	1550		1775		
402	Brusti, Gehalt 1700,— M. Alterszulage von 100 M. vom 1. Juli 1911 ab 75,— "	"	1550		1775		
403	Beeser, Gehalt 1700,— M. Alterszulage von 100 M. vom 1. Juli 1911 ab 75,— "	"	1550		1775		
404	Jasper, Gehalt 1700,— M. Alterszulage von 100 M. vom 1. Juli 1911 ab 75,— "	"	1550		1775		
405	Judt, Gehalt 1700,— M. Alterszulage von 100 M. vom 1. Juli 1911 ab 75,— "	"	1550		1775		
406	Klein II (Gustav), Gehalt . . 1700,— M. Alterszulage von 100 M. vom 1. Juli 1911 ab 75,— "	"	1550		1775		
407	Ked, Gehalt 1700,— M. Alterszulage von 100 M. vom 1. Juli 1911 ab 75,— "	"	1550		1775		
408	Klaßen II (Paul), Gehalt . . 1700,— M. Alterszulage von 100 M. vom 1. Juli 1911 ab 75,— "	"	1550		1775		
409	Michel, Gehalt 1700,— M. Alterszulage von 100 M. vom 1. Juli 1911 ab 75,— "	"	1550		1775		
410	Willes, Gehalt 1700,— M. Alterszulage von 100 M. vom 1. Juli 1911 ab 75,— "	"	1550		1775		
	Zu übertragen		868 675		926 225		

Fde. Nr.	Namen und Amtsbezeichnung	Titel und Pos. des Stats	Statsjahr 1910		Statsjahr 1911				Bemerkungen
			M	3	im einzelnen		im ganzen		
			M	3	M	3	M	3	
	Übertrag		868 675	—	926 225	—			
411	Lutterbach, Gehalt 1700,— M. Alterszulage von 100 M. vom 1. Juli 1911 ab 75,— „	I, 1	1550	—	1775	—			
412	Schuh, Gehalt 1700,— M. Alterszulage von 100 M. vom 1. Juli 1911 ab 75,— „	„	1550	—	1775	—			
413	Schulten, Gehalt 1700,— M. Alterszulage von 100 M. vom 1. Juli 1911 ab 75,— „	„	1550	—	1775	—			
414	Stroß, Gehalt 1700,— M. Alterszulage von 100 M. vom 1. Juli 1911 ab 75,— „	„	1550	—	1775	—			
415	Schramm II (Wilhelm), Gehalt 1700,— M. Alterszulage von 100 M. vom 1. Juli 1911 ab 75,— „	„	1550	—	1775	—			
416	Marczynski, Gehalt 1700,— M. Alterszulage von 100 M. vom 1. Juli 1911 ab 75,— „	„	1550	—	1775	—			
417	Rebsdat, Gehalt 1700,— M. Alterszulage von 100 M. vom 1. Juli 1911 ab 75,— „	„	1550	—	1775	—			
418	Bock, Gehalt 1700,— M. Alterszulage von 100 M. vom 1. Juli 1911 ab 75,— „	„	1550	—	1775	—			
419	Maßen, Gehalt 1700,— M. Alterszulage von 100 M. vom 1. Juli 1911 ab 75,— „	„	1550	—	1775	—			
420	Leise, Gehalt 1700,— M. Alterszulage von 100 M. vom 1. Juli 1911 ab 75,— „	„	1550	—	1775	—			
421	Rannenberg, Gehalt 1700,— M. Alterszulage von 100 M. vom 1. Juli 1911 ab 75,— „	„	1550	—	1775	—			
	Zu übertragen		885 725	—	945 750	—			

Fbde. Nr.	Namen und Amtsbezeichnung	Titel und Pos. des Stats	Statsjahr 1910		Statsjahr 1911				Bemerkungen
			M	S	im einzelnen		im ganzen		
			M	S	M	S	M	S	
	Übertrag		885725	—	945750	—			
422	Schnerwitzky, Gehalt 1700,— M. Alterszulage von 100 M. vom 1. Juli 1911 ab 75,— „	I, 1	1550	—	1775	—			
423	Krause, Gehalt 1700,— M. Alterszulage von 100 M. vom 1. Oktober 1911 ab 50,— „	„	1550	—	1750	—			
424	Dsberghaus, Gehalt 1700,— M. Alterszulage von 100 M. vom 1. Oktober 1911 ab 50,— „	„	1550	—	1750	—			
425	Hartmann II (Johann), Gehalt 1700,— M. Alterszulage von 100 M. vom 1. Oktober 1911 ab 50,— „	„	1550	—	1750	—			
426	Gottschlich, Gehalt 1700,— M. Alterszulage von 100 M. vom 1. Oktober 1911 ab 50,— „	„	1550	—	1750	—			
427	Hansen II (Wilhelm), Gehalt 1700,— M. Alterszulage von 100 M. vom 1. Oktober 1911 ab 50,— „	„	1550	—	1750	—			
428	Schulz, Gehalt 1700,— M. Alterszulage von 100 M. vom 1. Oktober 1911 ab 50,— „	„	1550	—	1750	—			
429	Hennig, Gehalt 1700,— M. Alterszulage von 100 M. vom 1. Januar 1912 ab 25,— „	„	1550	—	1725	—			
430	Lebendig, Gehalt 1700,— M. Alterszulage von 100 M. vom 1. Januar 1912 ab 25,— „	„	1550	—	1725	—			
—	Guder	„	1550	—	—	—			Ausgeschieden.
431, Gehalt 1700,— M. Alterszulage von 100 M. vom 1. Januar 1912 ab 25,— „	„	—	—	1725	—			Stelle von Petri.
432	de la Haye	„	1550	—	1700	—			
	Zu übertragen		902775	—	964900	—			

Fde. Nr.	Namen und Amtsbezeichnung	Titel und Pos. des Stats	Statsjahr 1910		Statsjahr 1911				Bemerkungen
			M	3	im einzelnen		im ganzen		
			M	3	M	3	M	3	
	Übertrag		902775		964900				
433	Berghausen	I, 1	1550		1700				
434	Zens	"	1550		1700				
435	Sage	"	1550		1700				
436	Scheffler	"	1550		1700				
437	Müller VIII	"	1550		1700				
438	Deuzmann	"	1550		1700				
439	Maus	"	1550		1700				
440	Richter	"	1550		1700				
441	Ludwig	"	1550		1700				
442	Hartmann III	"	1550		1700				
443	Huberty	"	1550		1700				
444	Schmidt III	"	1550		1700				
445	Brafen	"	1550		1700				
446	Odenbrett	"	1550		1700				
447	Foehlinger	"	1550		1700				
448	Pempelfort	"	1550		1700				
449	Gerber	"	1550		1700				
450	Wilmstötter II	"	1550		1700				
451	Wilmis II	"	1550		1700				
452	Sahn III	"	1550		1700				
453	Mejer III	"	1550		1700				
454	Rönn II	"	1550		1700				
	Zu übertragen		936875		1002300				

Zfde. Nr.	Namen und Amtsbezeichnung	Titel und Pos. des Stats	Statsjahr 1910		Statsjahr 1911		Bemerkungen
			M	3	im einzelnen M	3	
	Übertrag		936875		1002300		
455	Spieß	I, 1	1550		1700		
456	"	1550		1700		
457	"	1550		1700		
458	"	—		1700		Stelle von Scheib.
459	"	—		1700		" " Jung II.
460	"	—		1700		Stelle von Frankenhäuser.
461	"	—		1700		" " Wurster.
462	"	—		1700		" " Domscheit.
463	"	—		1700		" " Söllstrung.
464	"	—		1700		" " Hemming.
465	"	—		1700		" " Pampuch.
466	"	—		1700		" " Schid.
467	"	—		1700		" " Raschmann.
468	"	—		1700		" " Altenbach.
469	"	1550		1700		
470	"	1550		1700		
471	"	1550		1700		
472	"	—		1700		Stelle von Sangs.
473	"	—		1700		" " Bigalski.
474	"	—		1700		" " Eishauer I.
475	"	—		1700		" " Guber.
476	"	—		1700		" " Sebens.
	Zu übertragen		946175		1039700		

Fde. Nr.	Namen und Amtsbezeichnung	Titel und Pos. des Stats	Statsjahr 1910		Statsjahr 1911				Bemerkungen	
			M	S	im einzelnen		im ganzen			
	Übertrag		946 175	—	1039 700	—				
477 bis 486	10 neue Stellen	I, 1	—	—	17 000	—			ab 1. 4. 11.	
487 bis 507	21 neue Stellen	"	—	—	17 850	—			ab 1. 10. 11.	
508	Zur Befolgung des Flurhüters in Himmelgeist	"	900	—	900	—				
			947 075	—		—	1075 450	—		
Polizeitarzt.										
1	Müller 3600,— M. Alterszulage von 400 M. vom 1. Januar 1912 ab 100,— "	I, 2	3000	—	3700	—				
			3000	—		—	3700	—		
Chemisches Untersuchungsamt.										
1	Dr. Good, Stadtchemiker . . . 6000,— M.	V, 1								
2	Demselben nichtpensionsfähige Zulage 2500,— "	V, 2	8500	—	8500	—				Zahlbar vierteljährlich im vor- aus.
			8500	—		—	8500	—		

Fbe. Nr.	Namen und Amtsbezeichnung	Titel und Pos. des Stats	Statsjahr 1910		Statsjahr 1911				Bemerkungen
			M	S	im einzelnen		im ganzen		
					M	S	M	S	
II. Pensionen, Erziehungsgelder und Unterstützungen.									
—	Seßermann, Polizeiinspektor a. D., Pension	II	4875	—	—	—	—	—	Gestorben.
1	Kollmann, Polizeikommissar a. D., Pension	"	3000	—	3000	—	—	—	
2	Melles, Polizeikommissar a. D., Pension . .	"	—	—	3522	—	—	—	
3	Tilger, Polizeikommissar a. D., Pension . .	"	3420	—	3420	—	—	—	
4	Rieberlein, Polizeiwachtmeister a. D., Pension	"	1431	—	1431	—	—	—	
—	Schaefer, Polizeifergeant a. D., Pension . . .	"	300	—	—	—	—	—	Gestorben.
5	Wolf, Polizeifergeant a. D., Pension . . .	"	1200	—	1200	—	—	—	
6	Bischof, Polizeifergeant a. D., Pension . .	"	736	—	736	—	—	—	
7	Bach, Polizeifergeant a. D., Pension . . .	"	1128	—	1128	—	—	—	
8	Faßbender, Polizeifergeant a. D., Pension .	"	1128	—	1128	—	—	—	
9	Lamm, Polizeifergeant a. D., Pension . . .	"	365	—	365	—	—	—	
10	Lamm, Polizeifergeant a. D., Unterstützung	"	500	—	500	—	—	—	Bewilligt bis 31. 3. 1914.
11	Rösner, Polizeifergeant a. D., Pension . .	"	1500	—	1500	—	—	—	
12	Wüsten, Polizeifergeant a. D., Pension . .	"	1098	—	1098	—	—	—	
13	Rühn, Polizeifergeant a. D., Pension . . .	"	954	—	954	—	—	—	
	Zu übertragen		21 635	—	19 982	—	—	—	

Fde. Nr.	Namen und Amtsbezeichnung	Titel und Pos. des Stats	Statsjahr 1910		Statsjahr 1911				Bemerkungen
			M	S	im einzelnen		im ganzen		
			M	S	M	S	M	S	
	Übertrag		21 635	—	19 982	—			
14	Niepe, Polizeifergeant a. D., Pension . . .	II	1236	—	1236	—			
15	Rabsch, Polizeifergeant a. D., Pension . . .	"	1269	—	1269	—			
16	Rippeß, Polizeifergeant a. D., Pension . . .	"	1386	—	1386	—			
17	Lammerich, Polizeifergeant a. D., Pension	"	375	—	375	—			
18	Lammerich, Polizeifergeant a. D., Unterstützg.	"	600	—	600	—			Bewilligt bis 31. 3. 12.
19	Weißner, Polizeifergeant a. D., Pension . . .	"	636	—	636	—			
—	Vinden, Polizeifergeant a. D., Pension . . .	"	741	—	—	—			Gestorben.
20	Tiede, Polizeifergeant a. D., Pension . . .	"	441	—	441	—			
21	Tiede, Polizeifergeant a. D., Unterstützung .	"	300	—	300	—			Tiede ist zurzeit Wiegemeister. Die Unterstützung wird bis auf weiteres nicht gezahlt.
22	Müller II, Polizeifergeant a. D., Pension . . .	"	414	—	414	—			
23	Babbe, Polizeifergeant a. D., Pension . . .	"	1650	—	1650	—			
24	Belz, Polizeifergeant a. D., Pension . . .	"	1140	—	1140	—			
25	Fserath, Polizeifergeant a. D., Pension . . .	"	945	—	945	—			
26	Fserath, Polizeifergeant a. D., Unterstützung	"	500	—	500	—			Bewilligt bis 31. 3. 14.
27	Küsgen, Polizeifergeant a. D., Pension . . .	"	618	—	618	—			
28	Küsgen, Polizeifergeant a. D., Unterstützung	"	300	—	300	—			Bewilligt bis 31. 3. 12.
29	Wingensfeld, Polizeifergeant a. D., Pension	"	1221	—	1221	—			
30	Warzen, Polizeifergeant a. D., Pension . . .	"	1764	—	1764	—			
31	Attenbach, Polizeifergeant a. D., Pension . . .	"	—	—	1686	—			
32	Bigalski, Polizeifergeant a. D., Pension . . .	"	—	—	1005	—			
33	Maschmann, Polizeifergeant a. D., Pension . . .	"	—	—	855	—			
34	Eishauer I, Polizeifergeant a. D., Pension . . .	"	—	—	1221	—			
	Zu übertragen		37 171	—	39 544	—			

Fde. Nr.	Namen und Amtsbezeichnung	Titel und Pos. des Stats	Statsjahr 1910		Statsjahr 1911		Bemerkungen
			M	3	im einzelnen	im ganzen	
			M	3	M	3	
	Übertrag		37 171	—	39 544	—	
35	Eishauer I, Polizeifergeant a. D., Unterstütz.	II	—	—	200	—	Bewilligt bis 31. 3. 14.
36	Sangs, Polizeifergeant a. D., Pension . .	"	—	—	1005	—	
37	Sangs, Polizeifergeant a. D., Unterstützung	"	—	—	400	—	Bewilligt bis 31. 3. 14.
38	Schid, Polizeifergeant a. D., Pension . . .	"	—	—	200	—	
39	Schid, Polizeifergeant a. D., Unterstützung	"	—	—	350	—	Bewilligt bis 31. 3. 14.
40	Wimmen, Polizeifergeant a. D., Pension .	"	846	—	846	—	
41	Sevens, Polizeifergeant a. D., Pension . .	"	—	—	1332	—	
42	Glasmacher, Schußmann a. D., Pension . .	"	320	—	320	—	
43	Overath, Schußmann a. D., Pension . . .	"	675	—	675	—	
44	Overath, Schußmann a. D., Unterstützung .	"	300	—	300	—	Bewilligt bis 31. 3. 14.
45	Neppen, Polizeifergeant a. D., Pensions- zuschuß	"	158	—	158	—	
46	Uhlig, Witve des Polizeifergeanten U., Gna- denpension	"	100	—	100	—	Bewilligt bis 31. 3. 14.
47	Gebhardt, Witve des Polizeifergeanten G., Unterstützung	"	100	—	100	—	Desgl.
48	Brings, Witve des Polizeifergeanten B., Unterstützung	"	200	—	200	—	Desgl.
49	Dohr, Witve des Polizeifergeanten D., Er- ziehungshilfe für ihre Kinder Josephine Johanna Maria, geb. 24. 12. 97 37,50 M. Johann Heinrich Hubert, geb. 26. 8. 99 50,— "	"	100	—	87 50	—	Bewilligt bis 31. 12. 11. Bewilligt bis 31. 3. 12.
50	Behand Anton, Witve, Unterstützung . . .	"	240	—	240	—	Desgl.
51	M. Schweidert, Koblenz, Markenbildchenweg 24, Vormund der Kinder des verstorbenen Polizeikommissars Schmitz, Erziehungsbei- hilfe für die Kinder Schmitz Heinrich, geb. 13. 5. 95 125,— M. Maria, geb. 26. 2. 98 125,— " Gertrude, geb. 30. 11. 00 . . 125,— "	"	225	—	375	—	} St.-R.-B. vom 25. 10. 10, Be- willigt bis zum vollendeten 17. Lebensjahre.
	Zu übertragen		40 435	—	46 432 50	—	

Fbde. Nr.	Namen und Amtsbezeichnung	Titel und Pos. des Stats	Statsjahr 1910		Statsjahr 1911		Bemerkungen	
			M	3	im einzelnen	im ganzen		
	Übertrag		40	435	46	432	50	
52	Schmidt, Witwe des Polizeifergeanten Sch., Unterstützung	II	240	—	240	—	—	Bewilligt bis 31. 3. 14.
53	Delbrich, Karl, Ehefr., verwitw. Polizeifergeant Hed, Erziehungsbeihilfe für ihre Kinder Wilh. Josef Alfons, geb. 9. 5. 00 50,— M. Josef, Wilhelm geb. 24. 10. 01 50,— "	"	100	—	100	—	—	Desgl.
—	Enshoff, Leo, Frau, Erziehungsbeihilfe für die Kinder Hütter	"	33	33	—	—	—	Fällt fort.
54	Haas, Witwe des Polizeifergeanten H., Unter- stützung 100,— M. Dieselbe, Erziehungsbeihilfe für ihre Kinder Margarete, geb. 15. 7. 98 . . . 50,— " Dorothea, geb. 12. 9. 99 . . . 50,— "	"	200	—	200	—	—	Bewilligt bis 31. 3. 13. " . 31. 7. 12. " . 31. 3. 13.
55	Hilgers, Witwe des Polizeifergeanten H., Unterstützung 100,— M. Erziehungsbeihilfe für ihr Kind Maria Margarete, geb. 12. 5. 97 8,33 "	"	150	—	108	33	—	" . 31. 3. 13. " . 31. 5. 11.
56	Hahn, Witwe des Polizeifergeanten Hahn, Unterstützung 100,— M. Erziehungsbeihilfe f. ihre Kinder Klemens, geb. 11. 1. 98 . . . 41,67 " Jakob, geb. 6. 4. 01 50,— " Wilhelmine, geb. 10. 9. 03 . . . 50,— " Franz, geb. 10. 2. 06 50,— "	"	300	—	291	67	—	" . 31. 3. 13. " . 31. 1. 12. " . 31. 3. 13.
57	Erdtmann, Witwe des Polizeifergeanten E., Erziehungsbeihilfe f. ihre Kinder Franz, geb. 5. 4. 00 50,— M. Luise, geb. 9. 7. 02 50,— " Johanna, geb. 8. 3. 04 50,— "	"	150	—	150	—	—	" . 31. 3. 14.
58	Linden, Witwe des Polizeifergeanten L., Erziehungsbeihilfe f. ihre Kinder Gertrud, geb. 5. 2. 99 50,— M. Heinrich, geb. 14. 7. 00 50,— " Wilhelm, geb. 6. 5. 08 50,— "	"	150	—	150	—	—	" . 31. 3. 14. St.-B.-B. vom 25. 10. 10.
59	Krautstein, Witwe des Polizeifergeanten Kr.	"	120	—	120	—	—	" . 31. 3. 13.
60	Schinz, Witwe des Polizeifergeanten Sch.	"	200	—	200	—	—	" . 31. 3. 12.
61	Terpfehen, Christian, Eheleute, Rente . . .	"	240	—	240	—	—	Zahlbar am 1. 5., 1. 8., 1. 11. und 1. 2.
	Summe		42	168	33	48	232	50

Fbe. Nr.	Namen und Amtsbezeichnung	Titel und Pos. des Etats	Etatjahr 1910		Etatjahr 1911				Bemerkungen	
			M	♁	in einzelnen		in ganzen			
			M	♁	M	♁	M	♁		
10. Etat des Gaswerks.										
A. Gehälter.										
1	Kordt, Direktor	I, 5	13 000	—	13 000	—			Zahlbar 1 u. 2 vierteljährlich im voraus, alle anderen mo- natlich nachträglich.	
2	Entner, Rendant	"	5400	—	6500	—				
—	Besse, Kassenkontrollleur	"	4500	—	—	—				Pensioniert.
3	Bourrier, Kassenkontrollleur	"	3500	—	3800	—				An Stelle von Besse.
4	Koch, Kassierer	"	2500	—	2800	—				
5	Polte, Kassenassistent	"	2000	—	2400	—				
Bureaubeamte.										
6	Müller	"	1900	—	2100	—				
7	Büntgen	"	2150	—	2350	—				
8	Flüchter	"	2000	—	2200	—				
9	Kessenich	"	1900	—	2100	—				
10	Hülßen	"	1650	—	1850	—				
11	Hüppgen	"	1800	—	2000	—				
12	Mohren	"	1750	—	1950	—				
13	Mobis	"	1800	—	2000	—				
14	Steigleder	"	1650	—	1850	—				
15	Stenger	"	1500	—	1850	—				
16	Göbbels	"	1500	—	1850	—				
17	Giergenrath	"	1950	—	2150	—				
18	Ulrich	"	1500	—	1850	—				
19	Kleinhoff	"	1500	—	1850	—				
	Zu übertragen				56 450					

Lfde. Nr.	Namen und Amtsbezeichnung	Titel und Pos. des Stats	Statsjahr 1910		Statsjahr 1911				Bemerkungen
			M	3	im einzelnen		im ganzen		
			M	3	M	3	M	3	
	Übertrag				56	450			
20	Cremer	I, 5	1500	—	1850	—			
21	Mergen	"	1650	—	1850	—			
22	Gerigrath	"	1850	—	2050	—			
23	Brauß	"	—	—	1700	—			Neue Stelle.
24	Zapp	"	—	—	1700	—			Desgl.
25	N. N.	"	—	—	1700	—			Desgl.
	K a s s e n b o t e n.								
—	Schramm	"	2000	—	—	—			Pensioniert.
26	Hohl.	"	2000	—	2200	—			
27	van der Hoeven	"	2000	—	2200	—			
28	Dröge	"	2000	—	2200	—			
29	Bender	"	2000	—	2200	—			
—	Fischer	"	1950	—	—	—			Sum Gaswerk als Kassen- käufer verfest. Tit. I Pos. 7 Nr. 5.
30	Gassen	"	1950	—	2150	—			
31	Boots	"	1950	—	2150	—			
32	Kumly	"	1950	—	2150	—			
33	Mayer	"	1750	—	1900	—			
34	Weber	"	1750	—	1900	—			
35	Adams.	"	1750	—	1900	—			
36	Chenaug	"	1750	—	1900	—			
37	Kranz	"	1750	—	1900	—			
38	Lohschelder	"	1500	—	1750	—			
	Zu übertragen				93	800			

Lfd. Nr.	Namen und Amtsbezeichnung	Titel und Pos. des Stats	Statsjahr 1910		Statsjahr 1911				Bemerkungen
			M	♁	im einzelnen		im ganzen		
			M	♁	M	♁	M	♁	
	Übertrag				93 800				
39	Vogelfänger	I, 5	1800		1950				
40	Bernau	"	—		1850				An Stelle von Schramm.
41	Frohn	"	—		1650				" " " Fischer.
42	Wiehe	"	1500		1650				
43	N. N.	"	—		1650				Neue Stelle.
44	Quoy, Buchhalter	"	4500		4800				
45	Baaden, zweiter Buchhalter	"	3500		3800				
46	Kauhhausen, Buchhalterei-Assistent	"	2850		3050				
B u r e a u b e a m t e .									
47	Nicola	"	2250		2650				
48	Schweder	"	2050		2450				
49	Fühles	"	2300		2300				
50	Mockenhaupt	"	2200		2600				
51	Hau	"	1900		2100				
52	Mundt	"	1850		2250				
53	Deder	"	1900		2100				
54	Sorres	"	1850		2200				
55	Bloß	"	1900		2100				
56	Schmidt	"	1750		2100				
57	Wisdom	"	1750		1950				
58	Klapps	"	1750		1950				
59	Thron	"	1750		1950				
	Zu übertragen				142 900				

Fde. Nr.	Namen und Amtsbezeichnung	Titel und Pos. des Stats	Statsjahr 1910		Statsjahr 1911		Bemerkungen
			M	3	im einzelnen	im ganzen	
			M	3	M	3	
	Übertrag				142 900		
60	Blauw.	I, 5	1750		1950		
61	Schopen	"	1650		1850		
62	Hübner	"	2450		2750		
63	Schaeffer	"	1900		2100		
64	Heger	"	1650		1650		
65	Röhn	"	1800		2100		
66	Mierke	"	1500		1800		
67	Cremanns	"	1500		1800		
68	Orleans	"	1500		1800		
69	Holz	"	1750		2100		
70	Runge	"	—		2000		Neue Stelle.
71	Junker	"	—		1950		Neue Stelle.
72	Sträßer	"	—		1700		Desgl.
73	Laraß, Vorsteher des Zentralbureaus . . .	"	3350		3600		
74	Verich, Bureaubeamter	"	1750		1950		
75	Fehring, Magazin-aufseher	"	3400		3600		
76	Schmidt, Hilfsmagazin-aufseher	"	2200		2400		
77	Drubel, Hilfsmagazin-aufseher	"	1900		2250		
78	Parmentier, Hilfsmagazin-aufseher	"	1650		1850		
79	Entner, Ausfallgeld des Rendanten	"	100		100		Zahlbar vierteljährlich nach Ablauf.
80	Koch, Ausfallgeld des Kassierers	"	150		150		
81	18 Kassenboten, Ausfallgeld je 50 Mark . .	"	850		900		
	Summe Titel I Pos. 5				185 250	185 250	
	Zu übertragen					185 250	

Fbde. Nr.	Namen und Amtsbezeichnung	Titel und Pos. des Stats	Statsjahr 1910		Statsjahr 1911		Bemerkungen
			M	S	im einzelnen M	im ganzen S	
	Übertrag					185 250	
82	Lenze, Oberingenieur	I, 6	7200		7200		Zahlbar vierteljährlich im vor- aus.
83	Henden, Betriebsingenieur	"	4000		4800		Nr. 83—116 monatlich nach Ablauf.
84	Hülser, Dipl.-Ing., Ingenieur	"	3600		4200		
85	Förderreuther, Ingenieur	"	3300		3900		
—	Both, Ingenieur	"	3600		—		Ausgeschieden.
86	Möhl, Dipl.-Ing., Ingenieur	"	3000		3900		
87	Ahlen, Reg.-Baumeister a. D., Ingenieur	"	—		3900		An Stelle von Both. Vergl. Tit. I Pos. 5 Nr. 3 im Etat 1910.
88	Strube, Bauassistent	"	4100		4400		
89	Pilz, Bautechniker	"	2800		3000		
90	Reichelt, Techniker	"	3300		3500		
91	Schrader, Techniker	"	2650		2800		
92	Schmitz, Techniker	"	3400		3600		
93	Gehring, Techniker	"	3000		3400		
94	Kraepelin, Bauzeichner	"	—		2500		Vom Neubau auf den Etat übernommen.
95	Hartenbusch, Vorsteher des Zeichenbureaus	"	2800		3000		
96	Goßes, Zeichner	"	2550		2850		
97	Aßmuth, Zeichner	"	2400		2600		
98	Meffert, Zeichner	"	2050		2250		
99	Syberß, Vorsteher des Rohrbureaus	"	2300		2300		
100	Träber, Bureaubeamter	"	—		2000		Vom Wasserturf Tit. I Pos. 5 Nr. 2 übernommen.
101	Kimstädt, Bureaubeamter	"	1800		2150		
—	Längen, Bureaubeamter	"	1500		—		Zum Elektrizitätswerk veretzt.
	Zu übertragen				68 250	185 250	

Lfde. Nr.	Namen und Amtsbezeichnung	Titel und Pos. des Stats	Statsjahr 1910		Statsjahr 1911		Bemerkungen
			M	3	im einzelnen	im ganzen	
	Übertrag				68 250	185 250	
102	Dhendorff, Bureaubeamter	I, 6	—	—	1850	—	An Stelle von Lingen.
103	N. N., Bureaubeamter	"	1500	—	1700	—	Neue Stelle vom Vorjahre.
104	Korte, Vorsteher der Zweigstelle Gerresheim und Rath	"	6200	—	6200	—	
105	Ducomé, Meister der Zweigstelle Gerresheim	"	2600	—	2900	—	
106	Kaspers, Bureaubeamter der Zweigstelle Gerresheim und Rath	"	1550	—	1900	—	
107	Jager, Verwalter in Oberkassel	"	3660	—	3660	—	Bahlbar vierteljährlich im vor- aus.
—	Hees, Rohrmeister in Eller	"	1830	—	—	—	Als Maschinenmeister zum Wasserwerk bestellt.
	Summe Tit. I Pos. 6					86460	
108	Debruck, Betriebsingenieur	I, 7	6000	—	6400	—	
109	Held, Dipl.-Ing., Ingenieur	"	3100	—	3900	—	
—	Ahlen, Reg.-Baumeister a. D., Ingenieur	"	3000	—	—	—	Zum Rohrbureau bestellt. An Stelle von Both.
110	N. N., Ingenieur	"	—	—	3400	—	Stelle von Ahlen.
111	Dr. Volkmann, Dipl.-Ing., Chemiker	"	3000	—	3900	—	
112	Fischer, Koksverkäufer	"	—	—	2150	—	Neue Stelle. War früher Kassenbote.
	Summe Tit. I Pos. 7					19750	
113	Bastheim, Franz, Betriebsobermeister	I, 33	3300	—	4000	—	Hiervon ab 600 Mark für Woh- nung, Licht und Brand.
114	Bastheim, Otto, Betriebsmeister	"	3050	—	3400	—	
115	Edert, Betriebsmeister	"	3050	—	3400	—	
116	Schlenter, Betriebsmeister	"	2700	—	3000	—	
	Summe Tit. I Pos. 33					13800	
	Zu übertragen					305260	

Pfd. Nr.	Namen und Amtsbezeichnung	Titel und Pos. des Stats	Statsjahr 1910		Statsjahr 1911				Bemerkungen
			M	3	im einzelnen		im ganzen		
			M	3	M	3	M	3	
	Übertrag						305	260	
B. Pensionen.									
117	Düwerth, Bureaubeamter a. D., Pension	I, 10	2295		2295				Pos. 118 zahlbar vierteljährlich im voraus.
118	Besse, Kassenkontrollleur a. D.	"	—		3300				
119	Schramm, Kassenbote a. D.	"	—		1143				Pos. 117 und 119 monatlich nach Ablauf.
	Summe Tit. I Pos. 10						6738		
120	Albert, Chr. Ignaz, Bureaubeamter a. D., Pens. Invaliden- bzw. Hinterbliebenen-Geld.	I, 11	1500		1500				Zahlbar vierteljährlich im voraus.
121	Leban, Harry, Wwe.	"	1350		1350				Pos. 121—151 an die Empfangsberechtigten persönlich monatlich im voraus.
122	Hilleckenbach, Joh. Wilh.	"	600		600				
123	Gesellchen, Matth., Wwe.	"	240		240				
124	Schnitzler, Heinr., Wwe.	"	392		392				
125	Schumacher, Wilh., Wwe.	"	156		156				
126	Schumacher, Joh., Wwe.	"	204		204				
127	Clemens, Peter, Wwe.	"	152		152				
128	Schmitz, Wilh., Wwe.	"	156		120				Die Tochter ist inzwischen 14 Jahre alt geworden.
129	Engel gen. Jensen, Heinr., Wwe.	"	130		130				
130	Neusen, Peter, Wwe.	"	144		144				
131	Reichert, Reinhard, Wwe.	"	432		432				
132	Coppenrath, Franz	"	402		402				
133	Mick, Konrad, Wwe.	"	318		318				
134	Gülden, Heinr.	"	440	10	440	10			
135	Weiß, Peter, Wwe.	"	246	75	246	75			
	Zu übertragen				6826	85	311	998	

Fide. Nr.	Namen und Amtsbezeichnung	Titel und Pos. des Stats	Statsjahr 1910		Statsjahr 1911				Bemerkungen
			M	S	im einzelnen		im ganzen		
			M	S	M	S	M	S	
	Übertrag				6826	85	311	998	
136	Hermanns, Paul	I, 11	122	40	122	40			
137	Herzog, Johannes, Wwe.	"	174	—	174	—			
138	Vollmann, Nikol., Wwe.	"	228	50	228	50			
139	Kaleita, Karl, Wwe.	"	367	—	367	—			
140	Pfeffer, Theodor	"	147	60	147	60			
141	Büsches, Andreas.	"	210	—	210	—			
142	Luigs, Wilhelm	"	132	—	132	—			
143	Radepopf, Joh., Wwe.	"	300	—	300	—			
144	Gartenbusch, Theod.	"	1785	—	1785	—			
145	Rozanski, Stephan, Wwe.	"	625	—	625	—			
146	Bühl, Johann	"	—	—	655	80			Neu hinzugekommen.
147	Baugan, Heinr.	"	—	—	1914	—			" "
	Summe Tit. I Pos. 11						13488	15	
148	Burgemeister, William	I, 12	1101	—	1101	—			
149	Sahn, Peter	"	625	50	625	50			
150	Fischel, Heinr.	"	—	—	1198	50			Neu hinzugekommen.
151	Steffens, Peter, Wwe.	"	—	—	345	—			" "
	Summe Tit. I Pos. 12						3270	—	
	Gesamtsumme						328756	15	

Fbe. Nr.	Namen und Amtsbezeichnung	Titel und Pos. des Etats	Etatjahr 1910		Etatjahr 1911		Bemerkungen
			M	3	im einzelnen M	3	
II. Etat des Elektrizitätswerks.							
A. Gehälter.							
1	Rüdel, Betriebsinspektor	I, 5	6400	—	6400	—	Zu 1 und 2. Zahlbar viertel- jährlich im voraus.
2	Kaifling, Betriebsingenieur	"	6400	—	6400	—	
3	Röfing, Ingenieur	"	5200	—	5600	—	Zu 3 bis 23. Monatlich nach Ablauf.
4	Bouda, Ingenieur	"	3900	—	4300	—	
5	Rint, Ingenieur	"	3900	—	4300	—	
—	Dr. Oldiges, Ingenieur	"	3600	—	—	—	Ausgeschieden.
6	Weißbach, Dipl.-Ing., Ingenieur	"	—	—	3800	—	An Stelle des Dr. Oldiges.
7	Fieß, Betriebsassistent	"	3300	—	3500	—	
8	Rung, Techniker	"	2900	—	3050	—	
9	Kohler, Techniker	"	2150	—	2550	—	
10	Plathner, Techniker	"	3600	—	3800	—	
11	Hoffmann, Zeichner	"	2050	—	2250	—	
12	Luis, Zeichner	"	2050	—	2250	—	
13	Schittenhelm, Bureaubeamter	"	1850	—	2250	—	
14	Kreytenberg, Bureaubeamter	"	2000	—	2350	—	
15	Becker, Bureaubeamter	"	1500	—	1700	—	
16	Lüngen	"	—	—	1850	—	Neue Stelle. Vom Rohr- bureau des Gaswerkes über- nommen.
17	Hülsmann, Leitungsrevisor	"	3050	—	3200	—	
Summe Tit. I Pos. 5						59550	
Zu übertragen						59 550	

Lfd. Nr.	Namen und Amtsbezeichnung	Titel und Pos. des Etats	Etatjahr 1910		Etatjahr 1911				Bemerkungen
			M	S	im einzelnen		im ganzen		
			M	S	M	S	M	S	
	Übertrag						59 550		
18	Noack, Mechanikermeister	I, 27	3300	—	3400	—			
19	Goede, Mechanikermeister	"	2760	—	2900	—			
	Summe Tit. I Pos. 27						6300		
20	Brandt, Maschinenmeister	I, 29	3300	—	3500	—			
21	Früchtnicht, Unterstationsmeister	"	3300	—	4000	—			Hier von ab 600 M. für Wohnung, Licht und Brand.
	Summe Tit. I Pos. 29						7500		
22	Greven, Kabelmeister	I, 39	2760	—	2900	—			
	Summe Tit. I Pos. 39						2900		
23	Hoffmann, Meister der öffentl. Beleuchtung	I, 44	2760	—	2900	—			
	Summe Tit. I Pos. 44						2900		
B. Pensionen.									
24	Bornemann, Heinr., Wwe., Hinterbliebenengeld	I, 8	600	—	600	—			Zahlbar monatlich im voraus
25	Bernede, Albert, Betriebs-Ingenieur a. D., Pension	"	3200	—	3200	—			Zahlbar vierteljährlich im voraus.
26	Althaus, Edmund, Invalidengeld	"	—	—	564	—			Zahlbar monatlich im voraus.
	Summe Tit. I Pos. 8						4364		
	Gesamtsumme						83514		
12. Etat des Wasserwerks.									
A. Gehälter.									
1	Krieger, Einschätzungsbeamter	I, 6	3700	—	3900	—			Pos. 1—3. Zahlbar monatlich nach Ablauf.
—	Träber, Einschätzungsgehilfe	"	1650	—	—	—			Zum Rohrbureau verlegt. E. Tit. I Pos. 6 Nr. 19.
	Zu übertragen				3900	—			

Lfd. Nr.	Namen und Amtsbezeichnung	Titel und Pos. des Etats	Etatjahr 1910		Etatjahr 1911		Bemerkungen
			M	3	im einzelnen	in ganzen	
			M	3	M	3	
	Übertrag				3900		
2	von Freyhold, Einschätzungsgehilfe	I, 6	—	—	1700		An Stelle von Träber.
3	Wendtland, Chemiker-Assistentin	"	—	—	1900		Von Tit. I Pos. 17 übernommen.
	Summe Tit. I Pos. 6					7500	
4	Baymann, Obermeister	I, 30	3300	—	4000		Zahlbar monatlich nach Ablauf. Hiervon ab 600 M. für Wohnung, Licht und Brand.
5	Sees, Maschinenmeister	"	—	—	2250		Zahlbar monatlich im voraus. Vom Rohrbureau übernommen. Siehe Tit. I Pos. 7.
6	Bausch, Hochbassinaufseher	"	1800	—	1900		Zahlbar monatlich nach Ablauf. Dazu Dienstwohnung und Brand.
	Summe Tit. I Pos. 30					8150	
B. Pensionen.							
7	Bonhoff, Joseph, Wwe., Hinterbliebenengeld	I, 10	645	—	645		Zahlbar monatlich im voraus.
8	Kropf, A., Rente auf Grund eines Urteils des Rgl. Landgerichts zu Düsseldorf v. 26. 11. 79	"	—	—	480		Aus dem Etat übernommen.
	Summe Tit. I Pos. 10					1125	
	Gesamtsumme					16775	
12a. Etat der Badeanstalten.							
A. Gehälter.							
1	Klein, Verwalter	I, 1	4950	—	5700		Pos. 1. Zahlbar monatlich im voraus. Hiervon ab 615 M. für Wohnung, Licht und Brand.
2	Effer, Bureaubeamter	"	1900	—	2100		Pos. 2—21. Zahlbar monatlich nach Ablauf.
3	Klein, Bureaubeamter	"	—	—	1400		Neue Stelle.
—	Otten, Kassierer	"	2200	—	—		Pensioniert.
4	Sellenberg, Kassiererin	"	1200	—	1300		
5	Arnz, Kassiererin	"	1200	—	1400		
6	Röther, Kassiererin	"	1200	—	1300		
	Zu übertragen				13 200		

Lfde. Nr.	Namen und Amtsbezeichnung	Titel und Pos. des Stats	Statsjahr 1910		Statsjahr 1911		Bemerkungen
			M	3	im einzelnen	im ganzen	
			M	3	M	3	
	Übertrag				13 200		
7	Buschhausen, Kassiererin	I, 1	1200		1300		
8	Kamitz, Kassiererin	"	1100		1200		
9	N. N., Kassiererin	"	—		1100		An Stelle von Otten.
10	Steves, Maschinist.	"	2400		2600		
11	Drees, Masseur (Grünstr.)	"	2300		2400		
12	Brhgoda, Masseur (Münsterstr.)	"	1850		2000		
13	Meurer, Schwimmmeister	"	2000		2150		
14	Segmüller, Schwimmmeisterin	"	1750		1800		
15	Schepers, Bademeister (Münsterstraße).	"	2000		2200		Dazu Dienstwohnung, Licht und Brand.
16	Potschernik, Maschinist (Münsterstr.)	"	2250		2450		
17	Brauns, Bademeister (Neue Rheinbadeanst.)	"	1800		1950		Dazu Dienstwohnung.
18	Schmiß, Bademeister (Alte Rheinbadeanst.)	"	1750		1900		Dazu Dienstwohnung.
19	Weber, Bademeister (Badeanstalt am Her- mannsplatz)	"	1650		1800		Dazu Dienstwohnung, Licht und Brand.
20	Hecker, Bademeister (Badeanstalt in der Schule an der Konfordiastraße)	"	1650		1800		Dazu Dienstwohnung, Licht und Brand.
21	Frinten, Bademeister (Badeanstalt an der Klosterstraße)	"	1750		1900		
—	Otten, Ausfallgeld	"	60		—		Fällt fort, da Otten pensio- niert.
22	Für 6 Kassiererinnen Ausfallgeld, je 36 M. Summe Tit. I Pos. 1	"	180		216		Eine Kassiererin hinzugekom- men.
	B. Pensionen.					41966	
23	Brade, Heinrich, Wwe., Hinterbliebenen- bzw. Invalidengeld.	I, 9	150		150		Zahlbar monatlich im voraus.
24	Otten, Hinterbliebenen- bzw. Invalidengeld Summe Tit. I Pos. 9 Gesamtsumme	"	—		1212		Desgl.
						1362	
						43328	

Lfd. Nr.	Namen und Amtsbezeichnung	Titel und Pos. des Stats	Statsjahr 1910		Statsjahr 1911		Bemerkungen
			M	3	im einzelnen	im ganzen	
			M	3	M	3	
13. Etat der Straßenbahnen.							
A. Besoldungen.							
1	Stahl, Betriebsdirektor	I, 2	10000	—	10000	—	Zu 1 u. 3. Zahlbar vierteljährlich im voraus, die übrigen monatlich nachträglich.
—	Schmidt II, Bureauvorsteher	"	4100	—	—	—	Verfehlt.
2	Kloß, Bureauvorsteher	"	—	—	4300	—	Für Schmidt II.
3	Beuter, Kassierer der Straßenbahnebenkasse, Verw.-Assist. II. Kl.	"	2400	—	2900	—	
—	Willert, Bureaubeamter	"	3250	—	—	—	Verfehlt.
4	Wüldig, Bureaubeamter	"	—	—	2900	—	Für Willert.
5	Breuer, Bureaubeamter	"	2450	—	2700	—	
Summe Tit. 1 Pos. 2						22800	
6	Rebe, Betriebsingenieur	I, 9	3100	—	3200	—	S. lfd. Nr. 36 a.
7	Albert, Ingenieur	"	3800	—	4100	—	
8	Möbius, Bahnhofsverwalter	"	2240	—	2400	—	
9	Krefemeyer, Bahnhofsverwalter	"	2240	—	2400	—	
10	Bieber, Bahnhofsverwalter	"	2240	—	2400	—	
11	Roperß, Bahnhofsverwalter	"	1920	—	2100	—	
—	Knipper, Magazinverwalter	"	2600	—	—	—	Ausgeschieden.
12	Mitteldorff, Magazinverwalter	"	—	—	2600	—	Für Knipper.
13	Koch, Bureaubeamter	"	2600	—	2900	—	
14	Bampuch, Bureaubeamter	"	2400	—	2550	—	
15	Andrich, Bahnhofssbeamter	"	1980	—	2200	—	
Summe Tit. I Pos. 9						26850	
Zu übertragen						49 650	

Pfd. Nr.	Namen und Amtsbezeichnung	Titel und Pos. des Etats	Etatjahr 1910		Etatjahr 1911		Bemerkungen
			M	3	im einzelnen	im ganzen	
	Übertrag					49 650	
16	Bose, Oberkontrolleur	I, 10	3450		3800		
	K o n t r o l l e u r e .						
17	Hügel	"	2500		2800		
18	Budde	"	2200		2350		
19	Bödem	"	2240		2450		
20	Grubenhof	"	2240		2450		
21	Duri	"	2200		2350		
22	Heuvenß	"	2200		2350		
23	Kleefisch	"	2240		2400		
—	Meurer	"	2200		—		Ausgeschieden.
24	Wallraff	"	2240		2450		
25	Wolf	"	2200		2350		
26	Mertens	"	2200		2350		
27	Hebben	"	2200		2350		
28	Jung	"	2100		2250		
29	Mangels	"	1980		2100		
—	N. N.	"	1980		—		
30	Thevessen	"	—		1950		
31	Schmitter, Stationsbeamter	"	2160		2400		
32	Jäger, I. Oberführer	"	2240		2400		
	Summe Tit. 1 Pos. 10					41550	
	Zu übertragen					91 200	

Lfde. Nr.	Namen und Amtsbezeichnung	Titel und Pos. des Stats	Statsjahr 1910		Statsjahr 1911				Bemerkungen
			M.	3	im einzelnen		im ganzen		
			M.	3	M.	3	M.	3	
	Übertrag						91 200		
—	Buß, Zuschneider	I, 11b	2300						
33	N. N., Zuschneider	"			2500				
	Summe Tit. I Pos. 11b						2500		
34	Emmendorffer, Ingenieur	I, 18a	2150		2150				Siehe lfde. Nr. 35 a.
35	Mischke, Maschinenmeister	"	2880		3000				
	Summe Tit. I Pos. 18a						5150		
35a	Emmendorffer, Ingenieur	I, 24a	2150		2150				Siehe lfde. Nr. 34.
36	Bunde, Oberleitungsrevisor	"	3650		4000				
	Summe Tit. I Pos. 24a						6150		
36a	Rebe, Betriebsingenieur	I, 29	3100		3200				Siehe lfde. Nr. 6.
37	Heil, Werkstättenobermeister	"	4300		4600				
	Summe Tit. I Pos. 29						7800		
38	Lahne, Bauingenieur	I, 34a	5700		6000				
39	Gebhardt, Techniker I. Kl.	"	3600		4000				Zu 39. G. ist Kommunalbe- amter. Gehaltszahlung er- folgt vierteljährlich im vor- aus.
40	Budde, Techniker	"	3550		3900				
41	Bocher, Bahnmeister	"	3400		3650				
42	Stöffen, Bahnmeister	"	2700		3000				
43	Sonderland, Zeichner	"	2400		2700				
	Summe Tit. I Pos. 34a						23250		
	Gesamtsumme A						136050		

Lfd. Nr.	Namen und Amtsbezeichnung	Titel und Pos. des Stats	Statsjahr 1910		Statsjahr 1911				Bemerkungen
			M	3	im einzelnen		im ganzen		
			M	3	M	3	M	3	
B. Pensionen und Hinterbliebenenversorgung.									
1	Schmiß, Arbeiter, Invalidengeld	I, 52	86	40	86	40			
2	Krause, Portier, "	"	679	80	679	80			
3	Witwe des Schaffners Müstens, Johanna, geb. Queus, Waisengeld für 2 Kinder . .	"	124	58	124	58			
4	Witwe des Kontrolleurs Komanns, Eva, geb. Schurf, Witwengeld	"	288	—	288	—			
5	Witwe des Kontrolleurs Nikolaus Kleefisch, Gertrud, geb. Keiners, Witwen- und Waisen- geld für 1 Kind	"	435	35	435	35			
6	Witwe des Schaffners Christian Kohl, Anna, geb. van Hove, Witwen- und Waisengeld für 1 Kind	"	220	—	220	—			
7	Witwe des Schaffners Dufrenne, Anna, geb. Volz, Witwen- und Waisengeld für 5 Kinder	"	600	—	600	—			
8	Witwe des Schaffners Hertentrath, Petronella, geb. Schmiß, Witwen- und Waisengeld für 6 Kinder	"	693	—	660	—			
9	Witwe des Wagenreinigers Ferd. Windisch, Witwengeld	"	—	—	300	—			
10	Witwe des Gleisarbeiters Karl Bastian, Emilie, geb. Kuhnert, Witwen- und Waisengeld für 4 Kinder	"	—	—	504	—			
	Summe B						3898	13	

Fbe. Nr.	Namen und Amtsbezeichnung	Titel und Pos. des Stats	Statsjahr 1910		Statsjahr 1911		Bemerkungen
			M	3	im einzelnen	im ganzen	
			M	3	M	3	
14. Etat der Kanalisation.							
Gehälter.							
1	Vishner, Direktor	I, 1	8000		8000		
2	May, Abteilungsingenieur	"	5100		5400		
3	Rings, Stadtbauassistent	"	4200		4600	18 000	Zu 3. Vom 1. 4. 11. ab Gehaltszulage von 200 M.
4	Judtver, Stadtbauassistent	II, 1	3900		4300		
5	Wederle, Stadtbauassistent	"	3600		4000		Zu 5. Desgl. 300 M.
6	Lauer, Stadtbauassistent	"	3600		4000		Zu 6. Desgl. 300 M.
7	Schmidt, Stadtbauassistent	"	4200		4600		Zu 7. Desgl. 300 M.
8	Brauer, Techniker I. Kl.	"	2800		3200	201100	Zu 8. Desgl. 200 M.
9	Planker, Maschineningenieur	III, 1	5400		6000		Zu 9. Desgl. 200 M.
10	Kämper, Oberaufseher	"	2000		2600		
11	Burd, Betriebsaufseher	"	2800		3000		
12	Wäckers, Betriebsaufseher	"	2100		2400		
13	Jung, Betriebsaufseher	"	1900		2100	16100	Zu 13. Desgl. 100 M.
14	Luchhaus, Reinigungsmeister	IV, 1	2450		2785	2785	Zu 14. Desgl. 200 M. Dazu freie Dienstwohnung im Werte von 315 M.
15	Ley, Stadtbauingenieur	VIII, 1	1500		2000		Zu 15. Der Gehaltsjah beträgt 6000 M. Siehe Lit. IX Pos. I.
16	Buschmann, Stadtbauassistent	"	3200		3700		
17	Hartmann, Techniker I. Kl.	"	2800		3200		
18	Blum, Techniker I. Kl.	"	2400		2850	11 750	
19	Ley, Ingenieur	IX, 1	3900		4000		Zu 19. Der Gehaltsjah beträgt 6000 M. Siehe Lit. VIII Pos. I.
20	Pohlkamp, Aufseher	"	2800		3000	7000	
	Summe					75 735	

Fde. Nr.	Namen und Amtsbezeichnung	Titel und Pos. des Stats	Statsjahr 1910		Statsjahr 1911				Bemerkungen
			M	Σ	im einzelnen		im ganzen		
			M	Σ	M	Σ	M	Σ	
15. Etat der Hafen- und Werftanlagen.									
A. Befoldungen.									
I. Hafen in Düsseldorf.									
a) Konto: Betriebsleitung.									
1	Zimmermann, Hafendirektor	I, 1	9000		10000				
2	Samacher, Rentant, Gehalt . 4500,— M. Alterszulage von 200 M. vom 1. Juli 1911 ab 150,— "	"	4400		4650				
*3	Berfer, Buchhalter	"	3200		3450				
*4	Löfer, Kassentr控leur	"	2300		2550				
*5	Haveneth, Bureaubeamter	"	1950		2150				
*6	Dhrnberger, Bureaubeamter	"	1950		1950				
*7	Derichs, Bureaubeamter	"	1800		2000				
*8	Hansen, Bureaubeamter	"	—		2000				
	Summe a						28750		
b) Werftkonto.									
9	Schall, Hafenmeister, Gehalt . 4600,— M. Alterszulage von 300 M. vom 1. April 1911 ab 300,— "	I, 23	2175		2450				Das Gehalt des Hafenmeisters ist zu verrechnen je zur Hälfte beim Werft- u. Kranfonds. Dazu Dienstwohnung und Brand im Werte von 600 M. (Siehe auch lfd. Nr. 13.)
	4900,— M.								
10	Rogée, Hafenaufseher, Gehalt Alterszulage von 100 M. vom 1. Januar 1912 ab 25,— "	"	2150		2325				
11	Rossenbeck, Bahnmeister, Gehalt Alterszulage von 300 M. vom 1. Juli 1910 ab 75,— "	"	1600		1733				Das Gehalt des Bahnmeisters ist zu verrechnen mit 1/2 beim Werft- und 1/2 beim Hafens- bahn-Konto. (Siehe auch lfd. Nr. 50.)
	5200,— M.								
	Summe b						6508		
	Zu übertragen						35 258		

Lfd. Nr.	Namen und Amtsbezeichnung	Titel und Pos. des Stats	Statsjahr 1910		Statsjahr 1911		Bemerkungen
			M	S	in einzelnen	in ganzen	
			M	S	M	S	
	Übertrag					35 258	
	c) Konto: Elektrische Kraftanlagen, Kräne u. Beleuchtung.						Das Gehalt des Hafensbetriebsingenieurs ist mit $\frac{2}{3}$ bei diesem und mit $\frac{1}{3}$ beim Hafensbahn-Konto zu verrechnen. (Siehe auch lfd. Nr. 25.)
12	N. N., Betriebsingenieur	I, 30	3000		4000		
13	Schall, Hafenmeister	"	2175		2450		Zu 13. Siehe lfd. Nr. 9.
14	Redieß, Oberkranmeister	"	2800		3150		
15	Simon, Kranmeister, Gehalt 2875,— M. Alterszulage von 100 M. vom 1. Juli 1910 ab 25,— "	"	2600		2900		
16	Hourticolon, Kranmeister Gehalt 2825,— M. Alterszulage von 100 M. vom 1. Januar 1911 ab 75,— "	"	2600		2900		
17	Konczka, Kranmeister, Gehalt 2800,— M. Alterszulage von 100 M. vom 1. April 1911 ab 100,— "	"	2600		2900		
18	Bunzel, Kranmeister	"	2500		2800		
19	Maaf, Kranmeister, Gehalt 2462,50 M. Alterszulage von 150 M. vom 1. Juli 1910 ab 37,50 "	"	2162 50		2500		
20	Storf, Kranmeister, Gehalt 2350,— M. Alterszulage von 150 M. vom 1. April 1911 ab 150,— "	"	2050		2500		
21	Aßmann, Kranmeister, Gehalt 2275,— M. Alterszulage von 150 M. vom 1. Oktober 1910 ab 75,— "	"	1975		2350		
22	Fuchs, Kranmeister, Gehalt 2087,50 M. Alterszulage von 150 M. vom 1. Januar 1911 ab 112,50 "	"	1787 50		2200		
*23	Krempel, Maschinenmeister	"	3100		3100		Dazu Dienstwohnung, Brand und Licht im Werte von 600 M.
*24	Deuster, Montagemeister	"	2700		2850		
	Summe c					36 600	
	Zu übertragen					71 858	

eifert
Güter
Lom.
und
100 M.
s.)eifert
beim
Hafen-
aus

Pfd. Nr.	Namen und Amtsbezeichnung	Titel und Pos. des Stats	Statsjahr 1910		Statsjahr 1911		Bemerkungen
			M	℄	im einzelnen	im ganzen	
Übertrag					71 858		
d) Hafenbahnkonto.							
25	R. R., Betriebsingenieur	I, 46	1500	—	2000	—	Siehe Ifb. Nr. 12.
26	Driing, Bahnvorsteher	"	3900	—	3900	—	
27	Gschmann, Bahnassistent, Gehalt 3050,— M. Alterszulage von 200 M. vom 1. Januar 1911 ab 150,— "	"	2850	—	3200	—	
28	Lindemann, Bahnassistent	"	2600	—	2800	—	
29	Witz, Bahnassistent	"	2400	—	2600	—	
30	Brinkmann, Bahnassistent, Gehalt 2400,— M. Alterszulage von 200 M. vom 1. Oktober 1911 ab 100,— "	"	2200	—	2500	—	
*31	Schneider, Bahngehilfe	"	1900	—	2100	—	
32	Lehmann, Lokomotivführer	"	2800	—	3200	—	
33	Porten, Lokomotivführer, Gehalt 2900,— M. Alterszulage von 100 M. vom 1. April 1911 ab 100,— "	"	2500	—	3000	—	
34	Ewert, Lokomotivführer, Gehalt 2700,— M. Alterszulage von 100 M. vom 1. April 1911 ab 100,— "	"	2400	—	2800	—	
35	Drefopf, Lokomotivführer, Gehalt 2550,— M. Alterszulage von 150 M. vom 1. April 1911 ab 150,— "	"	2200	—	2700	—	
36	Gipper, Lokomotivführer	"	1900	—	2100	—	
37	Caspers, Rangiermeister, Gehalt 2200,— M. Alterszulage von 100 M. vom 1. April 1911 ab 100,— "	"	2050	—	2300	—	
Zu übertragen					35 200	71 858	

Fde. Nr.	Namen und Amtsbezeichnung	Titel und Pos. des Stats	Statsjahr 1910		Statsjahr 1911				Bemerkungen
			M	3	im einzelnen		im ganzen		
			M	3	M	3	M	3	
	Übertrag				35 200		71 858		
38	Wimmers, Rangiermeister, Gehalt 2100,— M. Alterszulage von 100 M. vom 1. April 1911 ab 100,— "	I, 46	1950		2200				
39	Meuter, Rangiermeister, Gehalt 1900,— M. Alterszulage von 100 M. vom 1. April 1911 ab 100,— "	"	1750		2000				
40	Althaus, Rangiermeister, Gehalt 1800,— M. Alterszulage von 100 M. vom 1. April 1911 ab 100,— "	"	1650		1900				
41	R. R., Rangiermeister	"	1550		1700				
42	Haubrich, Weichensteller Gehalt 2100,— M. Alterszulage von 100 M. vom 1. April 1911 ab 100,— "	"	1950		2200				
43	Hansen, Weichensteller, Gehalt 1900,— M. Alterszulage von 100 M. vom 1. April 1911 ab 100,— "	"	1750		2000				
44	Servoß, Weichensteller, Gehalt 1900,— M. Alterszulage von 100 M. vom 1. April 1911 ab 100,— "	"	1750		2000				
45	Tigges, Weichensteller	"	1750		1900				
46	Büstorf, Weichensteller	"	1650		1800				
47	Cremerius, Weichensteller	"	1550		1700				
48	Prenting, Wagenmeister	"	1950		2100				
49	Becker, Wagenmeister, Gehalt 1800,— M. Alterszulage von 100 M. vom 1. April 1911 ab 100,— "	"	1650		1900				
	Zu übertragen				58 600		71 858		

Lfd. Nr.	Namen und Amtsbezeichnung	Titel und Pos. des Stats	Statsjahr 1910		Statsjahr 1911		Bemerkungen
			M	3	in einzelnen	in ganzen	
	Übertrag				58 600	71 858	
50	Rossenbeck, Bahnmeister, Gehalt 5125,— M. Alterszulage von 300 M. vom 1. Juli 1910 ab 75,— „	I, 46	3200		3467		Siehe lfd. Nr. 11.
51	R. R., Rottenführer	"	1950		2300		Neue Stelle.
52	R. R., Rottenführer	"	1600		1900		" "
53	R. R., Rottenführer	"	—		1700		" "
	Summe d					67967	
	e) Lagerhauskonto.						
54	Kamitschek, Lagerhausverwalter	I, 66	2650			3010	Dazu Dienstwohnung u. Licht im Werte von 390 M.
	Summe e für sich.						
	f) Magazin- u. Werkstatkonto.						
*55	Osenberg, Magazinverwalter	I, 71	1800			2000	
	Summe f für sich.						
	Summe I					144835	
	II. Werft in Heerdt.						
	a) Betriebsleitungskonto.						
56	Stolz, Hafenmeister	II, 1	5100		5500		
*57	Fling, Bureaubeamter	"	1800		2000		
	Summe a					7500	
	Zu übertragen					7500	

Anmerkung. Die mit * bezeichneten Personen sind Angestellte, die übrigen etatsmäßige Beamte.

Pfd. Nr.	Namen und Amtsbezeichnung	Titel und Pos. des Stats	Statsjahr 1910		Statsjahr 1911				Bemerkungen
			M	S	im einzelnen		im ganzen		
			M	S	M	S	M	S	
	Übertrag						7500		
	b) Kran- und Beleuchtungs- konto.								
58	Schmitz, Kranmeister, Gehalt . 2200,— M. Alterszulage von 150 M. vom 1. April 1911 ab 150,— "	II, 20	1900				2350		
	Summe b für sich.								
	c) Werftbahnkonto.								
59	Leusch, Lokomotivführer, Gehalt 2100,— M. Alterszulage von 150 M. vom 1. April 1911 ab 150,— "	II, 26	1900		2250				
60	Enkel, Rangiermeister "	"	1850		1700				
	Summe c						3950		
	Summe II						13800		
	Dazu " I						144835		
	Summe A						158635		
	B. Pensionen.								
1	Hummerich, Hafenkassenrendant a. D. I, 9		3051		3051				
2	Brüggen, Lokomotivführer a. D. I, 47		1209		1209				
	Summe B						4260		

Fbe. Nr.	Namen und Amtsbezeichnung	Titel und Pos. des Stats	Statsjahr 1910		Statsjahr 1911		Bemerkungen
			M	3	im einzelnen	im ganzen	
16. Etat des Schlachthofes.							
A. Befoldungen.							
1	Schenk, Direktor	I, 1	6500	—	7000	—	Dienstwohnung.
2	Dr. Bolle, Obertierarzt	"	4350	—	5400	—	Für Dienstwohnung sind 600 M. in Abzug gebracht.
3	tho Gempt, Tierarzt I. Kl.	"	3900	—	4300	—	
4	Dr. Schmiß, Tierarzt I. Kl.	"	3600	—	4300	—	
5	Dr. Regel, Tierarzt II. Kl.	"	2700	—	3200	—	
6	Strauß, Wirtschaftsinspektor, Gehalt 2850,— M. Alterszulage von 300 M. vom 1. Oktober 1910 ab 150,— "	"	2850	—	3000	—	
7	Barß, Kassierer, Gehalt 3800,— M. Nicht pensionsfähige Funk- tionszulage 200,— "	"	3600	—	4000	—	Durch Stadtv.-Beschl. vom 22. 11. 04 Funktionszulage gewährt.
8	Nowack, Gebührenerheber, Gehalt 2200,— M. Alterszulage von 150 M. vom 1. Januar 1912 ab 37,50 "	"	2100	—	2237 50	—	
9	Beniger, Gebührenerheber, Gehalt 2600,— M. Alterszulage von 100 M. vom 1. Januar 1912 ab 25,— "	"	2400	—	2625	—	
10	Robert, Markt- und Futtermeister, Gehalt 2900,— M. Alterszulage von 200 M. vom 1. Juli 1911 ab 150,— "	"	2850	—	3050	—	Für Dienstwohnung sind 300 M. in Abzug gebracht.
11	Knop, Oberaufseher, Gehalt 3000,— M. Alterszulage von 200 M. vom 1. Oktober 1910 ab 100,— "	"	2850	—	3100	—	Für Dienstwohnung sind 300 M. in Abzug gebracht.
12	Schreiner, Aufseher	"	2800	—	3000	—	
	Zu übertragen				45 212 50		

Fbe. Nr.	Namen und Amtsbezeichnung	Titel und Pos. des Stats	Statsjahr 1910		Statsjahr 1911		Bemerkungen
			M	3	im einzelnen	im ganzen	
	Übertrag				45 212	50	
13	Neumann, Aufseher, Gehalt . 2700,— M. Alterszulage von 100 M. vom 1. Oktober 1911 ab 50,— "	I, 1	2500		2750		
14	Schmidt, Aufseher	"	2400		2600		
15	Jansen, Aufseher	"	2200		2350		
16	Hestenberg, Aufseher	"	2000		2050		Stelle des verstorbenen Auf- sehers Klastamp.
17	Braun, Aufseher	"	—		1900		Stelle des zum Gebührener- heber ernannten Aufsehers Weniger.
18	N. N., Aufseher	"	—		1900		Neue Stelle.
19	Klaffe, Pförtner	"	2450		2545		Für Dienstwohnung sind 250 M. in Abzug gebracht.
20	Jenz, Maschineninspektor	"	3300		3300		Freie Dienstwohnung, Licht und Brand.
21	Birnich, Bureaugehilfe	"	1800		1800		
	Summe Tit. I Pos. 1					66407	50
22	Schnaders, Tierarzt II. Kl., Gehalt 3600,— M. Alterszulage von 400 M. vom 1. Oktober 1911 ab 200,— "	VIII 1	3300		3800		
23	Dr. Hipp, Tierarzt II. Kl., Gehalt 3300,— M. Alterszulage von 400 M. vom 1. Januar 1911 ab 300,— "	"	3000		3600		
24	Lührmann, Aufseher	"	2100		2200		
	Summe Tit. VIII Pos. 1					9600	
25	Heef, Schauamtsvorsteher	IX, 1	2800		2800		
26	Aßler, Trichinenschauer	"	300		300		Vertretungskosten.
	Summe Tit. IX Pos. 1					3100	
	Summe A					79 107	50

Lfd. Nr.	Namen und Amtsbezeichnung	Titel und Pos. des Stats	Statsjahr 1910		Statsjahr 1911				Bemerkungen
			M	3	im einzelnen		im ganzen		
			M	3	M	3	M	3	
Ausfallgelder.									
1	Barß, Kassierer	I, 3	100	—	100	—			Durch Stadtr.-Beschl. vom 11. 4. 99 bewilligt.
2	Rowack, Gebührenerheber	"	100	—	100	—			
3	Weniger, Gebührenerheber	"	100	—	100	—			
	Summe Tit. I Pos. 3						300		
B. Pensionen, Witwen- und Waisengelder, Unterstützungen.									
1	Schnitzler, früherer Gebührenerheber, Pension	I, 5	1770	—	1770	—			
2	Clemens, Wwe., Unterstützung	"	200	—	200	—			
3	Plum, Wwe., Unterstützung	"	180	—	180	—			
	Summe Tit. I Pos. 5						2150		
4	von Kleist, Wwe., Unterstützung	IX, 1	200	—	200	—			
5	von der Heydt, Wwe., Unterstützung	"	200	—	200	—			
6	Schmidt, Wwe., Wittwengeld	"	312	—	312	—			
7	Schmidt, Gertrud, Tochter der Witwe, Wai- sengeld	"	63	—	39	38			
	Summe Tit. IX Pos. 1						751	38	
	Summe B						2901	38	

Lfde. Nr.	Namen und Amtsbezeichnung	Titel und Pos. des Stats	Statsjahr 1910		Statsjahr 1911		Bemerkungen
			M	₰	im einzelnen	im ganzen	
17. Etat der städtischen Sparkasse.							
1	Heuser, Direktor der Sparkasse, Gehalt 6300,— M. Alterszulage von 400 M. vom 1. Juli 1911 ab 300,— „	II, 5	5600	—	6600	—	
2	Priesmeyer, Stadtssekretär I. Kl.	"	4700	—	4700	—	
—	Casparh, Stadtssekretär	"	3000	—	—	—	Bis 1. 7. 1911 ohne Gehalt beurlaubt.
3	Clevenhaus, Stadtssekretär	"	3800	—	4000	—	
4	Zunker, Stadtssekretär, Gehalt 3500,— M. Alterszulage von 300 M. vom 1. April 1911 ab 300,— „	"	—	—	3800	—	Stelle von Casparh.
5	Hirche, Stadtssekretär.	"	3300	—	3500	—	
6	Ruß, Stadtssekretär, Gehalt . 3350,— M. Alterszulage von 300 M. vom 1. Oktober 1910 ab 150,— „	"	3150	—	3500	—	
7	Hartstein, Stadtssekretär	"	3300	—	3500	—	
8	Kampmann, Stadtssekretär, Gehalt 3200,— M. Alterszulage von 300 M. vom 1. April 1911 ab 300,— „	"	3000	—	3500	—	
9	Schlemmer, Stadtssekretär, Gehalt 3200,— M. Alterszulage von 300 M. vom 1. April 1911 ab 300,— „	"	3000	—	3500	—	
10	Manzel, Stadtssekretär, Gehalt 2900,— M. Alterszulage von 300 M. vom 1. April 1911 ab 300,— „	"	2700	—	3200	—	
11	Enfinger, Stadtssekretär	"	2700	—	2900	—	
12	Trepels, Stadtssekretär, Gehalt 2900,— M. Alterszulage von 300 M. vom 1. April 1911 ab 300,— „	"	3000	—	3200	—	
	Zu übertragen				45 900		

Fde. Nr.	Namen und Amtsbezeichnung	Titel und Pos. des Stats	Statsjahr 1910		Statsjahr 1911		Bemerkungen
			M	Σ	im einzelnen	im ganzen	
			M	Σ	M	Σ	
	Übertrag				45 900	—	
13	R. N., Stadtkretär	II, 5	2700	—	2900	—	
14	R. N., Stadtkretär	"	—	—	2900	—	Neue Stelle.
—	Hoffmann, Assistent	"	3200	—	—	—	Zur Steuerabst. II verlegt.
—	Haewß, Assistent	"	3000	—	—	—	Zur allgemeinen Verwaltung verlegt.
15	Schmiß, Assistent I. Kl., Gehalt 2900,— M. Alterszulage von 200 M. vom 1. Juli 1911 ab 150,— "	"	2600	—	3050	—	
16	Hegewaldt I, Assistent	"	2400	—	2700	—	
17	Meher I, Assistent	"	—	—	2700	—	Stelle von Hoffmann.
18	Schiffer, Assistent, Gehalt . . 2650,— M. Alterszulage von 200 M. vom 1. Juli 1910 ab 50,— "	"	2350	—	2700	—	
19	Biehl, Assistent, Gehalt . . . 2500,— M. Alterszulage von 200 M. vom 1. April 1911 ab 200,— "	"	2200	—	2700	—	
20	Schulte, Assistent, Gehalt . . 2500,— M. Alterszulage von 200 M. vom 1. Juli 1911 ab 150,— "	"	2200	—	2650	—	
21	Mange, Assistent, Gehalt . . 2350,— M. Alterszulage von 200 M. vom 1. Januar 1911 ab 150,— "	"	2050	—	2500	—	
22	Bürger, Assistent, Gehalt . . 2300,— M. Alterszulage von 200 M. vom 1. April 1911 ab 200,— "	"	2000	—	2500	—	
23	Thiele, Assistent, Gehalt . . . 2300,— M. Alterszulage von 200 M. vom 1. Oktober 1911 ab 100,— "	"	2000	—	2400	—	
24	Foerst, Assistent, Gehalt . . . 2300,— M. Alterszulage von 200 M. vom 1. Januar 1912 ab 50,— "	"	2000	—	2350	—	
	Zu übertragen				77 950	—	

Lfd. Nr.	Namen und Amtsbezeichnung	Titel und Pos. des Stats	Statsjahr 1910		Statsjahr 1911		Bemerkungen
			M	3	im einzelnen	im ganzen	
			M	3	M	3	
	Übertrag				77950		
25	Wedekind, Assistent	II, 5	—	—	2700		Stelle von Haemh. zu 25—30. Vorläufig auf Privat-Dienstvertrag an- gestellt.
26	Ludwig, Assistent	"	2000	—	2300		
27	Zansen, Assistent	"	2000	—	2300		
28	Röhn, Assistent	"	2000	—	2300		
29	Hoferichter, Assistent	"	2000	—	2300		
30	Stein, Assistent	"	2000	—	2000		
31	N. N., Assistent	"	—	—	2300		Neue Stelle.
32	N. N., Assistent	"	—	—	2300		" "
33	Otten, Bureagehilfe	"	—	—	1650		zu 33—36. Auf Privat Dienstvertrag angestellt.
34	Schmidt, Bureagehilfe	"	4950	—	1650		
35	Bad, Bureagehilfe	"	—	—	1650		
36	Milgen, Bureagehilfe	"	—	—	1650		
37	Vergütungen für fernere Bureagehilfen und Zivilanwärter	"	9000	—	10500		
38	Für einen Kassendiener	"	1550	—	1550		
39	Für einen Hilfskassendiener.	"	700	—	1000		
40	Zur Beförderung von Beamten	"	—	—	1650		
	Summe					117750	
18. Etat des Leihhauses.							
A. Besoldungen.							
1	Heinen, Rendant	VI, 1	5400	—	5400		
2	Welsch, Kontrolleur.	"	5000	—	5300		
	Zu übertragen				10 700		

Fde. Nr.	Namen und Amtsbezeichnung	Titel und Pos. des Stats	Statsjahr 1910		Statsjahr 1911		Bemerkungen
			M	3	im einzelnen M	3 im ganzen M	
	Übertrag				10 700		
3	Neuhann, Kassierer, Gehalt. . . 3575,— M. Alterszulage von 300 M. vom 1. Januar 1911 ab 225,— "	VI, 1	3362	50	3800		
4	Burthmann, Pretiosentaxator Gehalt 2800,— M. Alterszulage von 100 M. vom 1. Januar 1912 ab 25,— "	"	2600		2825		
5	Schauermann, Taxator der ge- wöhnlichen Pfänder, Gehalt 2500,— M. Alterszulage von 100 M. vom 1. Oktober 1911 ab 50,— "	"	2300		2550		
6	Sachse, Kassendiener.	"	2050		2400		
7	Lehmann, Leihhausdiener	"	1950		2100		
8	Reisen, Leihhausdiener.	"	1450		1600		
9	Zur Beförderung eines Stadtsekretärs II. Kl. zum Stadtsekretär I. Kl.	"	—		500		
	Summe Tit. VI Pos. 1				26475		
	Ausfallgelder u. Vergütungen.						
1	Heinen, Rendant, Ausfallgeld	VI, 4	100		100		
2	Neuhann, Kassierer, Ausfallgeld.	"	150		150		
3	Burthmann, Taxator, Entschädigung für Schätzungsverluste	"	350		350		
4	Schauermann, Taxator, Entschädigung für Schätzungsverluste	"	350		350		
5	Sachse, Leihhausdiener, für Verausgabung der Pfänder	"	60		60		
	Summe Tit. VI Pos. 4				1010		
	Zu übertragen				27 485		

Fde. Nr.	Namen und Amtsbezeichnung	Titel und Pos. des Stats	Statsjahr 1910		Statsjahr 1911		Bemerkungen
			M	℄	im einzelnen	im ganzen	
			M	℄	M	℄	
Übertrag						27 485	
B. Pensionen.							
1	Holz, Buchhalter a. D.	VI, 6	2250		2250		
2	Fuchs, Assistent a. D.	"	2070		2070		
3	Willems, Tagator a. D.	"	846		846		
4	Klung, Leihhausdiener a. D.	"	1260		1260		
5	Koch, Leihhausdiener a. D.	"	1539		1539		
6	Gorris, früherer Hilfsarbeiter, Invalidenrente	"	129	60	129	60	
Summe Tit. VI Pos. 6						8094	60
Insgesamt						35579	60
19. Etat der Tonhalle und Spezialetat des Weingeschäfts.							
Besoldungen.							
a) Etat der Tonhalle.							
1	Döring, Direktor	"	3700		4700		Zahlbar monatlich im voraus. Daneben freie Wohnung u. 5% Zantieme vom Reinge- winn des Weingeschäfts.
2	Kramer, Kassierer	"	3362		3200		Zahlbar vierteljährlich im vor- aus.
3	Redemann, Hausmeister	"	2300		2500		Zahlbar monatlich im voraus.
4	Wagner, Bureaugehilfe	"	1750		1750		Zahlbar monatlich nach Ablauf.
Summe						12150	
b) Spezialetat für das Weingeschäft.							
1	Döring, Direktor	I, 1	3000		3000		Zantieme 5% vom Reinge- winn, garantiert zu 1500 M. Der garantierte Betrag ist in vierteljährlichen Raten nach Ablauf, das Mehr auf besondere Anweisung zu zahlen.
2	Hürter, Kellermeister	"	3400		3600		Zahlbar vierteljährlich im vor- aus.
3	Lodenheid, Weinverkäufer	"	2000		2000		Zahlbar monatlich nach Ab- lauf.
4	Müller, Bureaugehilfe	"	1500		1500		Desgl.
Summe Tit. I Pos. 1						10100	
Gesamtsumme						22250	

Folde. Nr.	Namen und Amtsbezeichnung	Titel und Pos. des Etats	Statsjahr 1910		Statsjahr 1911		Bemerkungen
			M	♁	im einzelnen	im ganzen	
			M	♁	M	♁	
20. Etat des Zoologischen Gartens.							
A. Besoldungen.							
1	Dr. Bolau, Direktor, Gehalt 6500,— M. Mietszuschuß 1000,— "	I, 1	6500		7500		Zahlbar vierteljährlich im vor- aus.
2	Schulze, Kassierer Ausfallgeld	"	3500		3500 100		Außerdem freie Wohnung im Berte von 500 M. und frei Licht und Brand im Berte von 200 M.
3	Busch, Bureaugehilfe	"	1450		1450		Zu 2 u. 3. Zahlbar monat- lich nach Ablauf.
B. Pensionen und Erziehungs- beihilfen.							
4	Mahrholz, früherer Obergärtner, Invaliden- geld	"	825		825		Zahlbar monatlich im voraus.
5	Meister, Witwe	"	183		183		Wie vor.
6	Hüsgen, Witwe	"	308		308		" "
	Summe					13866	
21. Etat der Friedhofsverwaltung.							
Besoldungen.							
1	Rittel, Friedhofsinspektor a) Gehalt 3900,— M. b) Tantieme 1800,— " c) Für Heizung und Reini- gung der Diensträume 200,— "	I, 1	5900		5900		Zu 1. Außerdem Dienstwoh- nung im pensionsverrech- nungsmäßigen Berte von 450 M. und Dienstfland. 3% Tantieme von den Ein- nahmen Titel VI u. VII des Etats bis zum Höchstbetrage von 60 000 M. = 1800 M. Zahlbar zu 1 a u. c viertel- jährlich im voraus, zu 1 b vierteljährlich nach Ablauf zu gleichen Teilen.
2	Leuschner, Obergärtner	"	3200		3400		Zu 2 Zahlbar vierteljährlich im voraus.
3	Jacob, Obergärtner, Gehalt 2610,— M. Alterszulage von 200 M. vom 1. April 1911 ab 200,— "	"	2450		2810		Zu 3. Dienstwohnung 390 M. Zahlbar wie vor.
	Zu übertragen				12 110		

Pfe. Nr.	Namen und Amtsbezeichnung	Titel und Pos. des Stats	Statsjahr 1910		Statsjahr 1911				Bemerkungen
			M	3	im einzelnen		im ganzen		
			M	3	M	3	M	3	
	Übertrag				12 110				
4	Wicrath, Obergärtner	I, 1	3200		3200				Zu 4. Nicht pensionsberech- tigt. Zahlbar monatlich nach Ablauf. Freie Wohnung. Zu 5. Zahlbar vierteljährlich im voraus.
5	Mittel II, Obergärtner, Gehalt 2800,— M. Alterszulage von 200 M. vom 1. April 1911 ab	"	2600		3000				
6	Posse, Obergärtner	"	—		2400				Zu 6. Nicht pensionsberech- tigt. Zahlbar monatlich nach Ablauf. Freie Wohnung. Zu 7. Nicht pensionsberech- tigt. Zahlbar monatlich nach Ablauf. Freie Wohnung.
7	Stark, Friedhofsverwalter	"	1650		1900				
8	Engelmann, Friedhofsverwalter	"	1650		1650				Zu 8. Zahlbar monatlich im voraus. Zu 9. Zahlbar monatlich nach Ablauf.
9	Eden, Totengräber	"	1380		1380				
	Summe						25640		

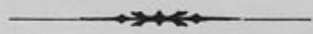

or-
im
frei
tte
at-
ns.
oh-
sch-
von
in-
bes
age
St.
tel-
1 b
auf
sich
gr.

No.	Name des Grundstückes	Fläche in qm	Fläche in a	Fläche in m	Zins	Zins	Zins	
							1910	1911
1	Städt. Gärten	12 110	121	1211	1.1	1.1	1211	1211
2	Mittel II. Gärten, Gabel	2500	25	250	—	—	2500	2500
3	Wiederzulage von 300 R. vom 1. April 1911 ab	200	2	20	—	—	200	200
4	Städt. Gärten	2000	20	200	—	—	2000	2000
5	Städt. Gärten	1500	15	150	—	—	1500	1500
6	Städt. Gärten	1000	10	100	—	—	1000	1000
7	Städt. Gärten	1000	10	100	—	—	1000	1000
8	Städt. Gärten	1000	10	100	—	—	1000	1000
9	Städt. Gärten	1000	10	100	—	—	1000	1000
10	Städt. Gärten	1000	10	100	—	—	1000	1000
Summe		25000	250	2500	—	—	25000	25000

II. Die bei der Veranschlagung

Veranschlagung

1	Städt. Gärten	12 110	121	1211	1.1	1.1	1211	1211
2	Mittel II. Gärten, Gabel	2500	25	250	—	—	2500	2500
3	Wiederzulage von 300 R. vom 1. April 1911 ab	200	2	20	—	—	200	200
4	Städt. Gärten	2000	20	200	—	—	2000	2000
5	Städt. Gärten	1500	15	150	—	—	1500	1500
6	Städt. Gärten	1000	10	100	—	—	1000	1000
7	Städt. Gärten	1000	10	100	—	—	1000	1000
8	Städt. Gärten	1000	10	100	—	—	1000	1000
9	Städt. Gärten	1000	10	100	—	—	1000	1000
10	Städt. Gärten	1000	10	100	—	—	1000	1000
Summe		25000	250	2500	—	—	25000	25000

Nachweisung II

der Besoldungen derjenigen Lehrpersonen, deren Stellen
nicht an die staatliche Alterszulagekasse angeschlossen sind.

Rechnungsjahr 1911.

II Anweisung

der Besoldungen derjenigen Lehrpersonen, deren Stellen
nicht an die staatliche Alterszulageklasse angeschlossen sind.

Rechnungsjahr 1911.

Fde. Nr.	Namen und Amtsbezeichnung	Titel und Pos. des Stats	Statsjahr 1910		Statsjahr 1911				Zusammen	Bemer- kungen	
			1910		Gehalt	Alters- zulage	pensions- berecht. Zulage	Woh- nungs- geld- zuschuß			
			ℳ	₰							ℳ
1. Etat des Gymnasiums und Realgymnasiums.											
—	Leitrig, Prof., Direktor	I/II	8600	—	—	—	—	—	—	—	Gestorben.
1	N. N., Direktor	"	—	7800	—	—	—	—	7800	—	Dienst- wohnung.
Oberlehrer:											
—	Brand, Prof.	"	8500	—	—	—	—	—	—	—	Pensioniert.
2	Dr. Volkmann, Prof.	"	8500	2700	4500	—	1300	—	8500	—	
3	Dr. Fortmann, Prof.	"	8500	2700	4500	—	1300	—	8500	—	
4	Dr. Wolf, Prof.	"	8500	2700	4500	—	1300	—	8500	—	
5	Dr. Müller, Prof.	"	8500	2700	4500	—	1300	—	8500	—	
6	Dr. Bastgen, Prof.	"	8500	2700	4500	—	1300	—	8500	—	
7	Dr. Bohnhardt, Prof. Erhöhung v. 1. 10. 10 ab	"	8200	2700	4200 300	—	1300	—	8500	—	
8	Dr. Witz, Prof. Erhöhung v. 1. 10. 10 ab	"	8200	2700	4200 300	—	1300	—	8500	—	
9	Dr. Lausberg, Prof. Erhöhung v. 1. 4. 11 ab	"	7900	2700	3900 600	—	1300	—	8500	—	
10	Speittamp, Prof. Erhöhung v. 1. 4. 11 ab	"	7300	2700	3300 600	—	1300	—	7900	—	
11	Dr. Serf, Prof. Erhöhung v. 1. 10. 11 ab	"	7300	2700	3300 300	—	1300	—	7600	—	
12	Dr. Rehmow, Prof.	"	7300	2700	3300	—	1300	—	7300	—	
13	Dr. Nordmeyer, Prof.	"	7300	2700	3300	—	1300	—	7300	—	
14	Dr. Werth, Prof.	"	7300	2700	3300	—	1300	—	7300	—	
15	Stämpel, Prof. Erhöhung v. 1. 4. 11 ab	"	6700	2700	2700 600	—	1300	—	7300	—	
Zu übertragen									120 500	—	

Fde. Nr.	Namen und Amtsbezeichnung	Titel und Pos. des Stats	Statsjahr 1910		Statsjahr 1911					Zusammen	Bemer- kungen			
					Gehalt		Alters- zulage		pensions- berecht. Zulage			Woh- nungs- geld- zuschuß		
			ℳ	₰	ℳ	₰	ℳ	₰	ℳ			₰	ℳ	₰
	Übertrag										120 500			
16	Dr. Weber	I/II	6700	—	2700	—	2700	—	—	1300	—	6700		
17	Dr. Bauer.	"	6700	—	2700	—	2700	—	—	1300	—	6700		
18	Dr. Reinhard	"	6700	—	2700	—	2700	—	—	1300	—	6700		
19	Dr. Red Erhöhung v. 1. 1. 11 ab	"	6250	—	2700	—	2250	—	—	1300	—	6700		
							450							
20	Dr. Meier Erhöhung v. 1. 4. 11 ab	"	6100	—	2700	—	2100	—	—	1300	—	6700		
							600							
21	Dr. Cohnen Erhöhung v. 1. 10. 11 ab	"	6100	—	2700	—	2100	—	—	1300	—	6400		
							300							
22	Dr. Klaußing	"	6100	—	2700	—	2100	—	—	1300	—	6100		
23	Dr. Redertorn Erhöhung v. 1. 4. 11 ab	"	5400	—	2700	—	1400	—	—	1300	—	6100		
							700							
24	Petrus Erhöhung v. 1. 10. 10 ab	"	5050	—	2700	—	1050	—	—	1300	—	5400		
							350							
25	Hornbruch Erhöhung v. 1. 4. 11 ab	"	4700	—	2700	—	700	—	—	1300	—	5400		
							700							
26	Thielemann	"	4700	—	2700	—	700	—	—	1300	—	4700		
27	Dr. Rudolf	"	4700	—	2700	—	700	—	—	1300	—	4700		
28	Dr. Dehr	"	4700	—	2700	—	700	—	—	1300	—	4700		
29	Dr. Grüters, Otto	"	4700	—	2700	—	700	—	—	1300	—	4700		
30	Schnorrenberg Erhöhung v. 1. 4. 11 ab	"	4000	—	2700	—	—	—	—	1300	—	4700		
							700							
31	Dr. Grüters, Fritz	"	4000	—	2700	—	—	—	—	1300	—	4000		
32	R. R.	"	—	—	2700	—	—	—	—	1300	—	4000	Stelle v. Prof. Brand.	
33	Zost, Zeichenlehrer	"	4750	—	2000	—	1500	—	600	800	—	4900		
	Zu übertragen											219 800		

Spde. Nr.	Namen und Amtsbezeichnung	Titel und Pos. des Stats	Statsjahr 1910		Statsjahr 1911				Zusammen	Bemer- kungen
			„	„	Gehalt	Alters- zulage	pensions- berecht. Zulage	Woh- nungs- geld- zuschuß		
	Übertrag								219 800	
	Lehrer:									
34	Streblow	I/II	5250	2100	1900	600	800	5400		
35	Günther	„	5250	2100	1900	600	800	5400		
	Vorschullehrer:									
36	Mauermann	„	4950	2100	1900	300	800	5100		
—	Herpel		4450	—	—	—	—	—	—	Gestorben.
37	Carbaum	„	3800	1900	950	300	800	4100		
	Erhöhung v. 1. 1. 11 ab				150					
38	Suter	„	3400	1800	650	300	800	3550		
39	Streblow	„	—	1700	200	300	800	3000		Stelle von Herpel.
	Schuldiener:									
40	Holz	„	1500	1350	150	—	—	1500		Daneben freie Wohnung, Heizung, Be- leuchtung und Wasser.
	Summe							247850		
	2. Etat des Realgymnasiums mit Realschule.									
1	Masberg, Prof., Direktor	I/II	8600	8600	—	—	—	8600		Dienst- wohnung.
	Oberlehrer:									
2	Dr. Schlabach, Prof.	„	8500	2700	4500	—	1300	8500		
3	Korff, Prof.	„	8500	2700	4500	—	1300	8500		
4	Dr. Brück, Prof.	„	8500	2700	4500	—	1300	8500		
—	Dr. Freiburg, Prof.	„	8500	—	—	—	—	—		1. 4. 10 aus- geschrieben.
5	Kolb, Prof.	„	7300	2700	3300	—	1300	7600		
	Erhöhung v. 1. 10. 11 ab				300					
6	Dr. Ganter, Prof.	„	7300	2700	3300	—	1300	7600		
	Erhöhung v. 1. 10. 11 ab				300					
	Zu übertragen							49 300		

Fide. Nr.	Namen und Amtsbezeichnung	Titel und Pos. des Stats	Statsjahr 1910		Statsjahr 1911				Zusammen	Bemer- kungen
					Gehalt	Alters- zulage	pensions- berecht. Zulage	Woh- nungs- geld- zuschuß		
			„	„						
	Übertrag								49 300	
7	Falt, Prof.	I / II	6700	2700	2700	—	—	1300	6700	
8	Dr. Wurm	„	6700	2700	2700	—	—	1300	6700	
9	Dr. Lennich Erhöhung v. 1. 10. 11 ab	„	6100	2700	2100 300	—	—	1300	6400	
10	Benf Erhöhung v. 1. 10. 11 ab	„	6100	2700	2100 300	—	—	1300	6400	
11	Dr. Elfrath Erhöhung v. 1. 10. 10 ab	„	5750	2700	1750 350	—	—	1300	6100	
12	Dr. Hübinger Erhöhung v. 1. 10. 10 ab	„	5750	2700	1750 350	—	—	1300	6100	
13	Tiedge	„	5400	2700	1400	—	—	1300	5400	
14	Dr. Fund Erhöhung v. 1. 10. 11 ab	„	5400	2700	1400 350	—	—	1300	5750	
15	Mad	„	5400	2700	1400	—	—	1300	5400	
16	Schmitt	„	5400	2700	1400	—	—	1300	5400	
17	Dr. Vogels Erhöhung v. 1. 10. 10 ab	„	5050	2700	1050 350	—	—	1300	5400	
18	Dr. Wüst	„	4700	2700	700	—	—	1300	4700	
—	Dr. v. d. Driesch	„	4700	—	—	—	—	—	—	1. 7. 10 aus- geschieden.
19	Balbott	„	4700	2700	700	—	—	1300	4700	
20	Dr. Engelhardt	„	4700	2700	700	—	—	1300	4700	
21	Kaltenbach	„	4700	2700	700	—	—	1300	4700	
—	Sille	„	4000	—	—	—	—	—	—	1. 10. 10 aus- geschieden.
22	Lamberti Erhöhung v. 1. 10. 11 ab	„	4000	2700	— 350	—	—	1300	4350	
23	Dr. Weisenherz	„	4000	2700	—	—	—	1300	4000	
	Zu übertragen								142 200	

Folde. Nr.	Namen und Amtsbezeichnung	Titel und Pos. des Stats	Statsjahr 1911								Bemer- kungen		
			Statsjahr 1910	Gehalt		Alters- zulage		pensions- berecht. Zulage		Woh- nungs- geld- zuschuß		Zusammen	
				„	„	„	„	„	„	„			„
	Übertrag										142200		
24	Dr. Hoeller	I/II	—	2700	—	—	—	—	1300	—	4000	An Stelle von Prof. Freiburg.	
25	Dr. Flasbiedt	„	—	2700	—	—	—	—	1300	—	4000	An Stelle von Hille.	
26	Dr. Schwab	„	—	2700	—	—	—	—	1300	—	4000	An Stelle von Dr. v. d. Driesch.	
27	N. N.	„	—	2700	—	—	—	—	1300	—	4000	Neue Stelle.	
28	Feldkamp, Zeichenlehrer	„	4900	2000	1650	600	800	—	—	—	5100		
	Erhöhung v. 1. 7. 10 ab				50								
29	Bugiel, Lehrer	„	5250	2100	1900	600	800	—	—	—	5400		
30	Diesel, Lehrer	„	3450	1600	600	600	800	—	—	—	3787	50	
	Erhöhung v. 1. 7. 11 ab				187	50							
	Vorschullehrer:												
31	Hapfe	„	4450	2000	1500	300	800	—	—	—	4700		
	Erhöhung v. 1. 10. 11 ab				100								
32	Frohn	„	3950	1975	1100	300	800	—	—	—	4325		
	Erhöhung v. 1. 7. 11 ab				150								
33	Fied	„	4950	2100	1900	300	800	—	—	—	5100		
34	Karsten	„	4450	2000	1500	300	800	—	—	—	4600		
35	Hamm	„	3900	1900	900	300	800	—	—	—	4100		
	Erhöhung v. 1. 4. 11 ab				200								
36	Brodts	„	—	1900	900	300	800	—	—	—	3900	Neue Stelle.	
	Schuldiener:												
37	Pöppinghaus	„	1500	1350	150	—	—	—	—	—	1500	Daneben freie Wohnung, Heizung, Beleuchtung und Wasser.	
	Summe										200712	50	

Lfde. Nr.	Namen und Amtsbezeichnung	Titel und Pos. des Etats	Etatsjahr 1910		Etatsjahr 1911					Zusammen	Bemer- kungen
			Gehalt		Alters- zulage		pensions- berecht. Zulage	Woh- nungs- geld- zuschuß			
			„	„	„	„			„		
3. Etat der Oberrealschule an der Fürstenwallstraße.											
1	Roch, Direktor	I/II	7800	8000	—	—	—	—	8000	Dienst- wohnung.	
Oberlehrer:											
—	Dr. Budendahl, Prof.	„	8500	—	—	—	—	—	—	Pensioniert.	
—	Dr. Litt, Prof.	„	8500	—	—	—	—	—	—	Pensioniert.	
2	Rambke, Prof.	„	8500	2700	4500	—	1300	8500			
3	Fuchs, Prof.	„	8500	2700	4500	—	1300	8500			
4	Dr. Effer, Prof.	„	8500	2700	4500	—	1300	8500			
5	Dr. Krause, Prof.	„	8500	2700	4500	—	1300	8500			
6	Dr. Haafen, Prof. Erhöhung v. 1. 10. 11 ab	„	7300	2700	3300 300	—	1300	7600			
7	Prof. Lemmens, Prof. Erhöhung v. 1. 10. 11 ab	„	7300	2700	3300 300	—	1300	7600			
8	Dr. Bernede, Prof.	„	7300	2700	3300	—	1300	7300			
9	Dr. Emede, Prof. Erhöhung v. 1. 4. 11 ab	„	6700	2700	2700 600	—	1300	7300			
10	Dr. David	„	6700	2700	2700	—	1300	6700			
11	Dr. Blankenburg	„	6100	2700	2100	—	1300	6100			
12	Dr. du Mont Erhöhung v. 1. 10. 10 ab	„	5750	2700	1750 350	—	1300	6100			
13	Dr. Keppler Erhöhung v. 1. 10. 11 ab	„	5400	2700	1400 350	—	1300	5750			
14	Daniel	„	5400	2700	1400	—	1300	5400			
15	Dr. Altmeyer	„	5400	2700	1400	—	1300	5400			
Zu übertragen									107250		

Lfd. Nr.	Namen und Amtsbezeichnung	Titel und Pos. des Stats	Statsjahr 1910		Statsjahr 1911					Bemerkungen	
			Statsjahr 1910		Gehalt	Alterszulage	pensionsberecht. Zulage	Wohnungsgeldzuschuß	Zusammen		
			ℳ	₰							ℳ
	Übertrag									107250	
16	Dr. Zoll	I/II	5400		2700	1400			1300	5400	
17	Dr. Petrus Erhöhung v. 1. 4. 11 ab	"	4700		2700	700			1300	5400	
18	Wessel	"	4700		2700	700			1300	4700	
19	Dr. Kell Erhöhung v. 1. 10. 10 ab	"	4350		2700	350			1300	4700	
20	Dr. Clafon Erhöhung v. 1. 10. 10 ab	"	4350		2700	350			1300	4700	
—	Dr. Leibecke	"	4000								Ausgeschieden.
21	R. R.	"			2700				1300	4000	An Stelle von Dr. Leibecke.
22	Piepgas, Zeichenlehrer	"	5250		2100	1900	600		800	5400	
23	Wagner, Lehrer	"	5250		2100	1900	600		800	5400	
24	Daiß, Lehrer	"	5250		2100	1900	600		800	5400	Eigener Hausstand.
25	Schuch, Lehrer Erhöhung v. 1. 10. 11 ab	"	4550		2000	1300	600		800	4800	
	Vorschullehrer:										
26	von BIRTH	"	4740		2000	1900	300		540	4840	
27	Graff Erhöhung v. 1. 4. 11 ab	"	3750		1900	900	300		800	4100	
28	Guillaume Erhöhung v. 1. 4. 11 ab	"	3400		1900	550	300		800	3800	
	Schuldiener:										
29	Lehenderfer	"	1500		1350	150				1500	
30	Kuchem Erhöhung v. 1. 10. 11 ab	"	1425		1350	75				1462 50	zu 29 u. 30. Daneben freie Wohnung, Heizung, Beleuchtung und Wasser.
	Summe									172852 50	

Lfd. Nr.	Namen und Amtsbezeichnung	Titel und Pos. des Stats	Statsjahr 1910		Statsjahr 1911					Bemerkungen
			⌘	⌘	Gehalt	Alterszulage	pensionsberecht. Zulage	Wohnungsgeldzuschuß	Zusammen	
4. Etat der Oberrealschule i. E. an der Scharnhorststraße.										
1	Dr. Schweigel, Direktor	I/II	7600	7600	—	—	—	—	7600	Dienstwohnung
Oberlehrer:										
2	Gerber, Prof.	"	8500	2700	4500	—	1300	8500		
3	Henkel, Prof.	"	7900	2700	3900	—	1300	7900		
4	Hülstötter, Prof.	"	7900	2700	3900	—	1300	7900		
5	Philippi, Prof.	"	7300	2700	3300	—	1300	7300		
6	Werbz	"	6100	2700	2100	—	1300	6700		
	Erhöhung v. 1. 4. 11 ab				600					
7	Effing	"	6100	2700	2100	—	1300	6250		
	Erhöhung v. 1. 1. 12 ab				150					
8	Dr. Porfch	"	6100	2700	2100	—	1300	6100		
9	Dr. Ruster	"	6100	2700	2100	—	1300	6100		
10	Lützenberger	"	5400	2700	1400	—	1300	6100		
	Erhöhung v. 1. 4. 11 ab				700					
11	Schmitz	"	5400	2700	1400	—	1300	5400		
12	Dr. Theelen	"	5400	2700	1400	—	1300	5400		
13	Dr. Meinecke	"	5400	2700	1400	—	1300	5400		
14	Mies	"	4700	2700	700	—	1300	5400		
	Erhöhung v. 1. 4. 11 ab				700					
15	Dr. Schmidt	"	4700	2700	700	—	1300	5050		
	Erhöhung v. 1. 10. 11 ab				350					
16	Dr. Sabeler	"	4700	2700	700	—	1300	4700		
17	Trumm	"	4700	2700	700	—	1300	5400		
	Erhöhung v. 1. 10. 11 ab				700					
Zu übertragen									107200	

Pfd. Nr.	Namen und Amtsbezeichnung	Titel und Pos. des Stats	Statsjahr 1910		Statsjahr 1911					Bemer- kungen	
			⌘	⌘	Gehalt	Alters- zulage	penfions- berecht. Zulage	Woh- nungs- geld- zuschuß	Zusammen		
			⌘	⌘	⌘	⌘	⌘	⌘	⌘	⌘	
	Übertrag										
18	Bielert	I/II	—	—	2700	700	—	—	1300	107200 * 4700	Neue Stelle.
19	Roemer, Zeichenlehrer	"	4950	—	2000	1700	600	—	800	5100	
20	Fiedler, Zeichenlehrer	"	—	—	1900	900	600	—	800	4200	Neue Stelle.
—	Winter, Lehrer	"	4550	—	—	—	—	—	—	—	Ausgeschieden.
21	Schuch II, Lehrer	"	—	—	1900	1100	600	—	800	4400	Stelle von Winter.
	Vorschullehrer:										
22	Schroeder	"	4500	—	2000	1550	300	—	800	4800	
	Erhöhung v. 1. 1. 11 ab					150					
—	Schuch II	"	3950	—	—	—	—	—	—	—	Bum Ober- realschul- lehrer er- nannt.
23	Ibach	"	3400	—	1900	650	300	—	800	3900	
	Erhöhung v. 1. 4. 11 ab					250					
24	Junghans	"	—	—	1900	712 50	300	—	800	3900	An Stelle von Schuch.
	Erhöhung v. 1. 1. 11 ab					187 50					
	Schuldiener:										
25	Kimmel	"	1425	—	1350	75	—	—	—	1500	Daneben freie Wohnung, Heizung, Be- leuchtung und Wasser.
	Erhöhung v. 1. 4. 11 ab					75					
	Summe									139700	
5. Etat des Gymnasiums i. E. am Comeniusplatz.											
1	Dr. Mosler, Oberlehrer und Leiter	I/II	5900	—	2700	1400	500	—	1300	5900	
2	Dr. Euler, Oberlehrer	"	4700	—	2700	700	—	—	1300	4700	
3	Dr. Erdmann, Oberlehrer	"	4350	—	2700	350	—	—	1300	4700	
	Erhöhung v. 1. 10. 10 ab					350					
4	Basqué, Oberlehrer	"	—	—	2700	—	—	—	1300	4000	Neue Stelle.
5	N. N., kath. Religionslehrer	"	—	—	2700	—	—	—	1300	4000	Wie vor.
6	Zimmermann, Lehrer	"	3700	—	1800	650	600	—	800	3850	
	Zu übertragen									27150	

Lfd. Nr.	Namen und Amtsbezeichnung	Titel und Pos. des Stats	Statsjahr 1910		Statsjahr 1911					Bemerkungen	
			Statsjahr 1910		Gehalt	Alterszulage	Pensionsberecht. Zulage	Wohnungsgeldzuschuß	Zusammen		
			„	„							„
	Übertrag									27150	
7	Fischer, Vorschullehrer Erhöhung v. 1. 1. 11 ab	I/II	—	2000	1350	300	800	4600	4600	4600	Neue Stelle.
8	Heuser, Schuldienerin.	„	600	600	—	—	—	600	600	600	Daneben freie Wohnung, Heizung, Beleuchtung und Wasser.
	Summe									32350	
6. Etat der Realschule i. E. an der Eller Straße.											
1	Schmitt, Prof., Direktor	I/II	9400	7600	—	—	1800	9400	9400	9400	
Oberlehrer:											
2	Hohn Erhöhung v. 1. 10. 10 ab	„	5050	2700	1050	—	1300	5400	5400	5400	
—	Dr. Mell	„	4350	—	—	—	—	—	—	—	Ausgeschieden.
3	Dr. Blas Erhöhung v. 1. 10. 10 ab	„	4350	2700	350	—	1300	4700	4700	4700	
4	Engelhardt	„	—	2700	—	—	1300	4000	4000	4000	
5	Schmitz Erhöhung v. 1. 10. 11 ab	„	4000	2700	350	—	1300	4350	4350	4350	
6	Dr. Ballein Erhöhung v. 1. 4. 11 ab	„	—	2700	700	—	1300	4700	4700	4700	Stelle v. Mell.
7	Schmidt, Lehrer	„	5250	2100	1900	600	800	5400	5400	5400	
	Summe									37950	
7. Etat der Kunstgewerbeschule mit besond. Architekturabteilung.											
1	Kreis, Prof., Direktor	I/II	6600	6600	—	—	—	6600	6600	6600	Dienstwohnung.
	Zu übertragen									6600	

Lfd. Nr.	Namen und Amtsbezeichnung	Titel und Pos. des Stats	Statsjahr 1910		Statsjahr 1911				Zusammen	Bemerkungen			
			„	„	Gehalt	Alterszulage	Pensionsberecht. Zulage	Wohnungsgeldzuschuß			„	„	
	Lehrer:	Übertrag							6600				
2	Wagner, Prof..	I/II	6100	—	2700	—	2100	—	—	1300	—	6100	
3	Neuhaus, Prof.	„	6100	—	2700	—	2100	—	—	1300	—	6100	
4	Peyerimhoff	„	6100	—	2700	—	2100	—	—	1300	—	6100	
5	Sprengel, Prof.	„	6100	—	2700	—	2100	—	—	1300	—	6100	
6	Hermanns, Prof.	„	6100	—	2700	—	2100	—	—	1300	—	6100	
7	Hochreiter	„	5700	—	2700	—	1700	—	—	1300	—	5700	
8	Heupel-Siegen, Prof..	„	5700	—	2700	—	1700	—	—	1300	—	5700	
9	Bosselt, Prof.	„	4500	—	2700	—	500	—	—	1300	—	4500	
10	Chmde	„	4500	—	2700	—	500	—	—	1300	—	4500	
11	Benirschke	„	4500	—	2700	—	500	—	—	1300	—	4500	
12	Bruckmüller Erhöhung v. 1. 7. 10 ab.	„	4375	—	2700	—	375 125	—	—	1300	—	4500	
13	R. R.	„	4000	—	2700	—	—	—	—	1300	—	4000	An Stelle von Lautwerids.
14	Thiel, Stadtsekretär, Rechnungsführ.	„	2600	—	1800	—	—	—	—	800	—	2600	
15	Müller, Schuldiener	„	950	—	900	—	50	—	—	—	—	950	Daneben freie Wohnung, Heizung, Be- leuchtung und Wasser.
		Summe										74050	

Stamm	Stamm 1911					Stamm	Stamm	Stamm	Stamm	Stamm
	1	2	3	4	5					
1	1000									
2	1200									
3	1300									
4	1300									
5	1300									
6	1300									
7	1300									
8	1300									
9	1300									
10	1300									
11	1300									
12	1300									
13	1300									
14	1300									
15	1300									
Summe	13000									

Lfd. Nr.	Namen und Amtsbezeichnung	Titel und Pos. des Etats	Etatjahr 1910		Etatjahr 1911					Bemerkungen
			Etatjahr 1910		Gehalt	Alterszulage	pensionsberecht. Zulage	Wohnungsgeldzuschuß	Zusammen	
			ℳ	₰						
8. Etat des Lehrerinnen-Seminars.										
1	Dr. Ernsing, Direktor	I, 1	7800	6000	1800	—	—	—	7800	Dienstwohnung.
2	Dr. Burth, Oberlehrer	"	5850	2700	2700	—	—	1300	6700	
3	Schieffer, Oberlehrer	"	5000	2700	1400	—	—	1300	6100	
	Erhöhung v. 1. 1. 11 ab.				700					
4	Schmid, Oberlehrer	"	—	2700	700	—	—	1300	4700	Neue Stelle.
5	N. N., Oberlehrer	"	—	2700	—	—	—	1300	4000	" "
6	Schuh, Rektor, Seminaroberlehrer .	"	5700	3000	1800	—	—	1300	6100	
7	Puhlmann, Oberlehrerin	"	3680	2000	800	—	—	1300	4100	
8	Rogge, Oberlehrerin	"	4080	2000	1200	—	—	1300	4500	
9	Reuder, Seminarlehrer	"	5150	2400	2100	—	—	900	5400	
10	Hoffmann, Seminarlehrer	"	4850	2400	1800	—	—	900	5250	
	Erhöhung v. 1. 10. 11				150					
Seminarlehrerinnen:										
11	Diening	"	2850	1500	500	400	—	560	2960	
12	Schumacher	"	2650	1450	350	400	—	560	2760	
13	Rau	"	2575	1450	350	400	—	560	2760	
14	Rihm	"	2350	1400	100	400	—	560	2460	
Schuldiener:										
15	Greve	"	1500	1500	—	—	—	—	1500	Daneben freie Wohnung, Heizung, Beleuchtung und Wasser.
	Summe								67090	
9. Etat der Luiseenschule mit Studienanstalt und Frauenschule.										
1	Howe, Direktor	I, 1	8000	5600	2400	—	—	—	8000	Dienstwohnung.
	Zu übertragen								8000	

Lfde. Nr.	Namen und Amtsbezeichnung	Titel und Pos. des Staats	Staatsjahr 1911								Bemer- kungen				
			Staatsjahr 1910		Gehalt		Alters- zulage		pensions- berecht. Zulage			Woh- nungsgeld- zuschuß		Zusammen	
			ℳ	₰	ℳ	₰	ℳ	₰	ℳ	₰		ℳ	₰	ℳ	₰
	Übertrag													8000	
	Oberlehrer:														
2	Körholz, Prof.	I, 1	8100	—	2700	—	4500	—	—	—	1300	—	—	8500	
3	Dr. Wohlthat Erhöhung v. 1. 4. 11 ab	"	7500	—	2700	—	3900	—	600	—	1300	—	—	8500	
4	Dr. Winkler Erhöhung v. 1. 10. 10 ab	"	5350	—	2700	—	1750	—	350	—	1300	—	—	6100	
5	N. N., kath. Religionslehrer	"	3600	—	2700	—	—	—	—	—	1300	—	—	4000	
6	Bredemann I. Alterszulage v. 1. 4. 11 ab	"	3600	—	2700	—	—	—	700	—	1300	—	—	4700	
7	Dr. Ofenloch	"	3600	—	2700	—	—	—	—	—	1300	—	—	4000	
8	Steinebach	"	4300	—	2700	—	—	—	—	—	1300	—	—	4000	Zu 8. An Stelle des ausgeschie- denen Ober- lehrers Dr. Stühn.
9	Reitich	"	4440	—	2700	—	—	—	—	—	1300	—	—	4000	
10	N. N.	"	—	—	2700	—	—	—	—	—	1300	—	—	4000	Zu 9. An Stelle der ausgeschie- denen Ober- lehrerin Krefft. Stelle ist in eine Oberlehrer- stelle um- gewandelt worden.
11	Scherer, Mittelschullehrer	"	5250	—	2100	—	1900	—	600	—	800	—	—	5400	
12	Liedemann, Zeichenlehrer	"	5250	—	2100	—	1900	—	600	—	800	—	—	5400	
	Oberlehrerinnen:														
13	Geißler Erhöhung v. 1. 4. 11 ab	"	4140	—	2000	—	1200	—	400	—	1300	—	—	4900	Zu 10. Neue Stelle.
14	Meyer	"	3740	—	2000	—	800	—	—	—	1300	—	—	4100	
15	Greeven	"	2940	—	2000	—	400	—	—	—	1300	—	—	3700	
	Wissenschaftl. Lehrerinnen:														
16	Berjen II	"	3700	—	1600	—	1250	—	400	—	560	—	—	3810	
17	Aus'm Werth Erhöhung v. 1. 7. 10 ab	"	3462	50	1550	—	1062	50	—	—	400	—	—	3610	
18	Agrott	"	3200	—	1550	—	800	—	—	—	400	—	—	3310	
19	Hellner	"	3000	—	1500	—	650	—	—	—	400	—	—	3110	
20	Schaum Erhöhung v. 1. 7. 10 ab	"	2962	50	1500	—	612	50	—	—	400	—	—	3110	
	Zu übertragen													96250	

Lfde. Nr.	Namen und Amtsbezeichnung	Titel und Pos. des Etats	Etatsjahr 1910		Etatsjahr 1911					Bemer- kungen	
			„	„	Gehalt	Alters- zulage	pensions- berecht. Zulage	Woh- nungs- geld- zuschuß	Zusammen		
	Übertrag									96250	
21	Steinert	I, 1	2750	1450	350	400	560		2760		
22	Horst Erhöhung v. 1. 10. 11 ab	„	2500	1450	200 75	400	560		2685		
23	Bechhaus	„	2350	1400	100	400	560		2460		
24	Hilger, Zeichenlehrerin Elementarlehrerinnen:	„	2150	1400	—	300	560		2260		
25	Ebeling	„	2300	1450	200	200	560		2410		
26	Schnitzler Erhöhung v. 1. 10. 10 ab	„	2225	1425 25	150 50	200	560		2410		
27	Hagenbuch Erhöhung v. 1. 10. 11 ab	„	2150	1400 25	100 50	200	560		2335		
28	Molbenhauer Erhöhung v. 1. 1. 11 ab Technische Lehrerinnen:	„	2075	1400	25 75	200	560		2260		
29	von Petersdorff Erhöhung v. 1. 10. 11 ab	„	2300	1450	200 75	200	560		2485		
30	Hartdegen	„	2150	1400	100	200	560		2260		
31	Martin Schuldiener:	„	3500	1400	—	200	560		2160	An Stelle de pensionier- ten Lehrerin von Gehbo- witz.	
32	Theuerkauf Erhöhung v. 1. 7. 11 ab	„	1350	1350	56 25	—	—		1406 25	Daneben freie Wohnung, Heizung, Be- leuchtung und Wasser.	
	Summe								124 141 25		
10. Etat der höheren Mädchenschule i. C. in Oberkassel.											
1	R. N., Direktor	I, 1	4800	5200	2400	—	1800		9400		
2	Dr. Fliedner, Oberlehrer	„	—	2700	—	—	1300		4000	Neue Stelle.	
	Zu übertragen								13400		

Lfde. Nr.	Namen und Amtsbezeichnung	Titel und Pos. des Etats	Etatsjahr 1910		Etatsjahr 1911					Bemer- kungen	
			Gehalt		Alters- zulage	pensions- berecht. Zulage	Woh- nungs- geld- zuschuß	Zusammen			
			„	„				„	„		
	Übertrag										
3	Pfeiffer, Oberlehrerin Erhöhung v. 1. 4. 11 ab	I, 1	—	2000	400	—	—	1300	13400	—	Neue Stelle.
					400			4100			
	Wissenschaftl. Lehrerinnen:										
4	Berger	„	2500	1450	200	400	560	2610			
5	Caspers	„	2500	1450	200	400	560	2610			
6	Otterbein	„	2350	1400	100	400	560	2460			
7	Bangen	„	2250	1400	—	400	560	2360			
8	Dammeyer Erhöhung v. 1. 1. 12 ab	„	2150	1650	200	—	300	2175			Befolgs- ordnung der Gemeinde Herbst vom 14. 1. 1907.
					25						
	Elementarlehrerinnen:										
9	Steinert Erhöhung v. 1. 4. 11 ab	„	2150	1400	100	200	560	2410			
					50	100					
10	Dulbhardt Erhöhung v. 1. 1. 12 ab	„	2150	1400	100	200	560	2297	50		
					12	25					
	Schuldiener:										
11	Hendrichs	„	1350	1350	—	—	—	1350			Daneben freie Wohnung, Heizung, Be- leuchtung und Wasser.
	Summe							35772	50		
	II. Etat der gewerblichen Fortbildungsschule.										
1	Gotter, Direktor	I, 1	8700	6000	1200	—	1800	9000			
2	Grund, Rektor	„	5750	2100	1900	2050	900	6950			
	Fortbildungsschullehrer:										
3	Bierther, Erhöhung v. 1. 4. 11 ab	„	4450	2000	1300	500	800	4800			
					200						
4	Ragels Erhöhung v. 1. 1. 12 ab	„	4450	2000	1300	500	800	4650			
					50						
5	Schäfer	„	4450	2000	1600	500	800	4600			
	Zu übertragen							30000			

Pfd. Nr.	Namen und Amtsbezeichnung	Titel und Pos. des Stats	Statsjahr 1910		Statsjahr 1911					Bemerkungen
			Behalt	Alterszulage	pensionsberecht. Zulage	Wohnungsgeldzuschuß	Zusammen			
	Übertrag								30000	
6	Schlösser	I, 1	4240	2000	1300	500	540	4340	Unverheiratet.	
7	Blum.	"	4375	2000	1300	500	800	4600		
8	Geitmann	"	4150	1900	1100	500	800	4300		
9	Dröse	"	4050	1900	1100	500	800	4300		
10	Paulig	"	3775	1900	900	500	800	4100		
11	Siftermanns Erhöhung v. 1. 4. 11 ab	"	3600	1800 100	650 250	500	800	4100		
12	Nicolini	"	3600	1800	650	500	800	3750		
13	Bechem, Michael	"	3537 50	1800	650	500	800	3750		
14	Sittel. Erhöhung v. 1. 4. 11 ab	"	3350	1800	400 250	500	800	3750		
15	Uellenberg	"	—	1800	400	500	800	3500	Neue Stelle aus 1910.	
16	Better	"	3200	1800	400	500	800	3500		
17	Weinandy	"	3300	1800	650	600	800	3850		
18	Schemmann	"	2840	1700	200	500	540	2940	Unverheiratet.	
19	Ziegler	"	3450	1700	200	500	800	3200	Früher Fettweis.	
20	Liedmann Erhöhung v. 1. 4. 11 ab	"	—	1700	— 200	—	600	800	3300	Neue Stelle aus 1911.
21	Bechem, Norbert Erhöhung v. 1. 7. 11 ab	"	—	1700	— 150	—	500	800	3150	Desgl.
	Kastellan:									
22	Nonn	"	—	1350	—	—	—	1350	Daneben freie Wohnung, Heizung, Beleuchtung und Wasser.	
	Summe							91780		

Lfde. Nr.	Namen und Amtsbezeichnung	Titel und Pos. des Etats	Etatsjahr 1910		Etatsjahr 1911					Bemer- kungen
			Gehalt		Alters- zulage	pensions- berecht. Zulage	Woh- nungs- geld- zuschuß	Zusammen		
			ℳ	₰					ℳ	
12. Etat der Fachschule für Handwerk und Industrie.										
1	Zillmer, Direktor	I, 1 II, V 1	7800	6000	600	—	1800	8400		
2	Götteng, Kastellan	I, 2	1100	1100	—	—	—	1100	Daneben freie Wohnung, Heizung, Be- leuchtung und Wasser.	
	Summe							9500		
13. Etat der kaufmännischen Fortbildungsschule.										
1	Balg, Dr., Direktor	I, 1	8700	6000	1200	—	1800	9000		
2	Wendt, Handelslehrer Erhöhung v. 1. 4. 11 ab	"	4500	3900	600 300	—	—	4800		
	Fortbildungsschullehrer:									
3	Wolf	"	4450	2000	1300	500	800	4600		
—	Wege	"	4150	—	—	—	—	—	Zur Handels- schule für Mädchen versetzt.	
4	Brecht	"	—	1800	400	600	540	3340		
5	Beck Erhöhung v. 1. 7. 10 ab	"	—	1800	587 50 62 50	500	800	3750		
6	Busch	"	4150	1900	1100	500	800	4300		
7	Siftermanns	"	4150	1900	1100	500	800	4300		
8	Arens	"	3950	1900	900	500	800	4100		
9	N. N.	"	—	1800	400	500	540	3240	Neue Stelle.	
	Fortbildungsschullehrerinnen:									
—	Schmitz	"	2350	—	—	—	—	—	Ausgetreten.	
10	Bohnewand	"	2350	1400	100	400	560	2460		
	Zu übertragen							43890		

Lfd. Nr.	Namen und Amtsbezeichnung	Titel und Pos. des Etats	Etatjahr 1910		Etatjahr 1911						Bemerkungen				
			Etatjahr 1910		Gehalt		Alterszulage		pensionsberecht. Zulage			Wohnungsgeldzuschuß		Zusammen	
			„	„	„	„	„	„	„	„		„	„	„	„
	Übertrag												43890		
11	Engels	I, 1	—	1400	—	—	400	—	560	—	—	—	2360		
12	N. N.	„	—	1400	—	—	400	—	560	—	—	—	2360	Für Schmitz.	
13	N. N.	„	—	1400	—	—	400	—	560	—	—	—	2360		
14	N. N.	„	—	1400	—	—	400	—	560	—	—	—	2360		
—	Für 4 Stellen	„	10650	—	—	—	—	—	—	—	—	—	—		
	Summe												53330		
14. Etat der Handelsschule für Mädchen.															
1	Daeubert, Handelslehrer	I, 2	4200	3900	300	—	—	—	—	—	—	—	4200		
2	Wege, Handelslehrer	„	4200	3900	300	—	—	—	—	—	—	—	4200		
Lehrerinnen:															
3	von Fuchs Erhöhung v. 1. 4. 11 ab	„	3000	1500	650	400	560	—	—	—	—	—	3260		
4	Müller Erhöhung v. 1. 7. 11 ab	„	2500	1450	200	400	560	—	—	—	—	—	2722 50		
5	Bode	„	2500	1450	200	400	560	—	—	—	—	—	2610		
6	Uth	„	2350	1400	100	400	560	—	—	—	—	—	2460		
7	Steuer	„	2250	1400	—	400	560	—	—	—	—	—	2360		
8	Geiling Wwe., Schuldienerin	„	900	—	—	—	—	—	—	—	—	—	900	Daneben freie Wohnung, Heizung, Beleuchtung und Wasser.	
	Summe												22712 50		

Lfde. Nr.	Namen und Amtsbezeichnung	Titel und Pos. des Stats	Statsjahr 1910		Statsjahr 1911						Bemer- kungen
			Gehalt		Alters- zulage	pensions- berecht. Zulage	Woh- nungs- geld- zuschuß	Zusammen			
			ℳ	₰				ℳ	₰		
15. Etat der Verwaltungs- beamtenschule.											
1	Quadt, Stadtsekretär, Leiter der Schule, Gehalt . . . 3275,— M. Alterszulage v. 300. M. v. 1. 1. 11 ab . . . 225,— " Persönliche Zulage . . . 600,— "	I, 1	3600	4100	—	—	—	—	—	4100	

No.	Name	Art	1871						Summe
			Jan.	Feb.	März.	April.	Mai.	Juni.	

III. Teil der Verwaltungs-
Anleitung

III Aufweisung

Die Aufweisung ist ein
von dem Vorstand zu
erlassendes Bescheid,
in welchem die einzelnen
Posten der Rechnung
auf die einzelnen
Abteilungen zu
vertheilen sind.

Bei Aufweisungen der einzelnen
Posten der Rechnung sind die
auf die einzelnen Abteilungen
anzuwendenden Mittel
anzugeben.

Rechnungsjahr 1871.

Tit.	Pos.	Name und Bezeichnung der Schule	Etatjahr 1910		Etatjahr 1911						Bezüge aus der Alters- zulagekasse für 1911	Be- merkungen				
					Grund- gehalt		Miet- entchä- digung		Amts- zulage				Orts- zulage		Zusammen	
			M	S	M	S	M	S	M	S			M	S	M	S
I.		1. Etat für die Volksschulen.														
		A. Volksschulen.														
		a) Rektoren.														
	1	Arenz, Gumbertstraße (Eller) . .	4850	1400	—	—	850	700	—	—	2950	1900				
	2	Bades, Lierenfeld	4850	1400	900	—	850	700	—	—	3850	1900				
	3	Becker, Kölner Straße	4350	1400	—	—	850	600	—	—	2850	1500				
		Zulage v. 1. 7. 11 ab									150					
	4	Berghausen, Werstener Feld . .	3237	50	1400	—	850	400	—	—	2650	650				
	5	Blömerz, Schönauftr. (Gerresch.)	4850	1400	—	—	850	700	—	—	2950	1900				
	6	Böhne, Eller Straße	4850	1400	—	—	850	700	—	—	2950	1900				
	7	Bremider, Morper Str. (Gerresch.)	4200	1400	—	—	850	600	—	—	2850	1500				
	8	Breuer, Kreuzstraße	4550	1400	—	—	850	600	—	—	2875	1700				
		Zulage v. 1. 1. 12 ab									25	50				
	9	Brohm, Bendorferstraße, evang..	4850	1400	—	—	850	700	—	—	2950	1900				
	10	Dreesen, Kirtenstraße (Unterrath)	3300	1400	—	—	850	400	—	—	2725	650				
		Zulage v. 1. 7. 11 ab									75	187	50			
	11	Eichelsheim, Overtunlehrer . .	5750	1400	900	—	850	700	—	—	3850	1900				
	12	Engels, Nachener Straße, kath..	3850	1400	—	—	850	500	—	—	2800	1100				
		Zulage v. 1. 10. 11 ab									50	100				
	13	Etteler, Sonnenstraße	4850	1400	—	—	850	700	—	—	2950	1900				
	14	Freund, Martinstraße	4850	1400	—	—	850	700	—	—	2950	1900				
	15	Gentemann, Vennestraße . . .	4200	1400	—	—	850	600	—	—	2850	1500				
	16	Görz, Münsterstraße	4450	1400	—	—	850	600	—	—	2850	1700				
	17	Hamm, Hildener Straße, ev. . .	4850	1400	—	—	850	700	—	—	2950	1900				
	18	Hammelrath, Hermannplatz, M..	4000	1400	—	—	850	600	—	—	2850	1300				
	19	Hausen, Mörsebroich	5750	1400	900	—	850	700	—	—	3850	1900				
	20	Heinrichsdorff, Oberzeichenlehrer.	5050	1400	900	—	850	600	—	—	3750	1300				
		Zulage v. 1. 1. 12									50					
	21	Henke, Ackerstraße	4850	1400	—	—	850	600	—	—	2850	1300				
		Zu übertragen									64100					

Befoldungsordn.
vom 17. August
1909 auf Grund
des Gesetzes vom
26. Mai 1909.

Die Positionen über-
tragen sich gegen-
seitig. Lehrer usw.,
bei welchen keine
Mietentschädigung
angegeben, haben
Dienstwohnung.
Die endgültig an-
gestellten Lehrper-
sonen erhalten das
Dienstlohn
vierteljährlich, die
einseitig ange-
stellten monatlich
voraus (§ 26 des
Gesetzes vom 26. 5.
1909).

Tit.	Pos.	Name und Bezeichnung der Schule	Statsjahr 1910		Statsjahr 1911					Bezüge aus der Alters- zulageklasse für 1911	Be- merkungen			
					Grund- gehalt	Miet- entschä- digung	Amts- zulage	Orts- zulage	Zusammen					
			M	S								M	S	M
I.		Übertrag								64100				
	22, Zahnstraße	4850		1400		900		850		700	3850	1900	Früher Sinzmann.
	23	Höftermann, Schillerstraße Zulage v. 1. 1. 12 ab	4350		1400		—		850		600	2850	1500	
	24	Horrix, E., Gneisenaufstraße Zulage v. 1. 10. 11 ab	4150		1400		—		850		600	2850	1300	
	25	Horrix, H., Hilfschule	5600		1400		900		850		700	3850	1900	
	26	Jacobs, Werstener Dorfstraße Zulage v. 1. 1. 12 ab	4550		1400		—		850		600	2875	1700	
	27	Ibach, Bismarckstraße Zulage v. 1. 7. 11 ab	4350		1400		—		850		600	2850	1500	
	28	Jepfens, Ritterstraße	4350		1400		—		850		600	2850	1500	
	29	Kelzenberg, Franklinstraße	5750		1400		900		850		700	3850	1900	
	30	Klumpen, Lindenstraße, Mädchen	4350		1400		900		850		600	3750	1500	
	31	Kneist, Heyestraße (Gerresheim).	4150		1400		900		850		600	3750	1300	
	32	Köfster, Hildener Straße, kath. Zulage v. 1. 1. 12 ab	3850		1400		—		850		500	2775	1100	
	33	Krone, Oberrather Straße (Rath)	4850		1400		—		850		700	2950	1900	
	34	Kuhl, Kanonierstraße	4350		1400		—		850		600	2850	1500	
	35	Küppers, Talstraße	4750		1400		—		850		700	2950	1900	
	36	Langhans, Nachener Straße, ev. Zulage v. 1. 1. 12 ab	4550		1400		—		850		600	2875	1700	
	37	Lettmann, Konfordiastraße	4000		1400		900		850		600	3750	1300	
	38	Lorenz, Lambertusstraße	4850		1400		—		850		400	2650	650	Früher Walsburg
	39	Maßen, Siemensstraße Zulage v. 1. 10. 11 ab	4150		1400		—		850		600	2850	1300	
	40	Man, Kronprinzenstraße	4850		1400		—		850		700	2950	1900	
	41	Moos, Grafenberg	5600		1400		900		850		700	3850	1900	
	42	Müller, Edm., Mettmanner Str.	—		1400		900		850		500	3650	1100	Neue Stelle
	43	Müller, H., Flurstraße Zulage v. 1. 7. 11 ab	3850		1400		—		850		500	2825	1100	
		Zu übertragen									75	150		
												134350		

Tit.	Pos.	Name und Bezeichnung der Schule	Statsjahr 1910		Statsjahr 1911					Bezüge aus der Übers- zulageklasse für 1911		Be- merkungen
			ℳ	₰	Grund- gehalt	Miet- ent- schä- digung	Amts- zulage	Orts- zulage	Zusammen	ℳ	₰	
I.		Übertrag								134350	—	
	44	Müller, J., Hafenvall	4850	—	1400	—	—	850	700	—	—	1900
	45	Nahrgang, Hamm	3750	—	1400	—	—	850	500	—	—	1100
	46	Reef, Lanter Straße (Oberkassel) Zulage v. 1. 7. 11 ab	4150	—	1400	900	—	850	600	3750	—	1300
	47	Badberg, Citabellstraße	4850	—	1400	—	—	850	700	—	—	1900
	48	Peters, Gerresheimer Straße . .	4700	—	1400	900	—	850	500	3650	—	1100
	49	Platzmann, Helmholzstraße, ev. .	4850	—	1400	—	—	850	700	2950	—	1900
	50	Brink, Hermannplatz, Knaben . .	4500	—	1400	—	—	850	600	2850	—	1700
	51	Rohr, Helmholzstraße, kath. . .	3925	—	1400	—	—	850	600	2850	—	1300
	52	Sandkaulen, Neuffer Straße . .	5750	—	1400	900	—	850	700	3850	—	1900
	53	Schäfer, Friedenstraße	4500	—	1400	—	—	850	600	2850	—	1700
	54	Schuh, Kreuzstraße, Mädchen . .	500	—	500	—	—	—	—	500	—	—
	55	Schumacher, Oberbiller Allee . .	4350	—	1400	—	—	850	600	2850	—	1500
	56	Schunkert, Kaiserwerther Straße	4500	—	1400	—	—	850	600	2850	—	1700
	57	Sjutz, Blücherstraße	4850	—	1400	—	—	850	700	2950	—	1900
	58	Spidhoff, Martinstraße, Mädchen Zulage v. 1. 7. 11 ab	3650	—	1400	900	—	850	500	3650	—	900
	59	Stollenwerk, Mettmanner Straße, Mädchen	6250	—	1400	900	—	850	700	3850	—	1900
	60	Streblow, Brehmstraße	4850	—	1400	—	—	850	700	2950	—	1900
	61	Tilger, Lindenstraße, Knaben . .	5600	—	1400	900	—	850	700	3850	—	1900
	62	Vogel, Stoffeler Straße	4000	—	1400	—	—	850	600	2850	—	1300
	63	Wehner, F., Höhenstraße	3750	—	1400	900	—	850	700	3850	—	1900
	64	Wehner, H., Glockenstraße . . .	4850	—	1400	—	—	850	700	2950	—	1900
	65	Westendorff, Kirchfeldstraße . .	4850	—	1400	—	—	850	700	2950	—	1900
	66	Winter, Blumenthalstraße	4350	—	1400	—	—	850	600	2850	—	1300
		Zu übertragen								204650	—	

Bergütung für
die Führung
d. Rektorats-
geschäfte.

Früher
Westhoff.

Früher
Dreher.

Tit.	Pos.	Name und Bezeichnung der Schule	Statsjahr 1910		Statsjahr 1911					Bezüge aus der Alters- zulagekasse für 1911		Be- merkungen			
			M	S	Grund- gehalt	Miet- entschä- digung	Amts- zulage	Orts- zulage	Zusammen	M	S				
													M	S	M
I.		Übertrag													
		b) Hauptlehrer.													
	67	Althen, Heerdter Sandb. (Oberf.)	3200		1400	—	—	400	500	2300	900				
	68	Arends, Deuzer Straße (Eller)	2662	50	1400	—	—	400	400	2200	650				
	69	Baum, Benderstraße, kath. (Ger- resheim)	3750		1400	800	—	400	600	3200	1500				
	70	Czech, Bennhausen II	4400		1400	—	—	850	700	2950	1900				
	71	Faßbender, Flehe	4400		1400	—	—	400	600	2400	1500			früher Stollenwert.	
	72	Fegers, Helmuthstraße (Rath) . . Zulage v. 1. 4. 11 ab	3900		1400	—	—	850	600	2850	1500	200			
	73	Großkemm, Jägerstraße (Eller)	4400		1400	—	—	850	700	2950	1900				
	74	Hülsmann, Stodum	3100		1400	—	—	400	500	2300	1100				
	75	Hüsgen, Kalkumer Straße (Unterrath)	3475		1400	—	—	850	600	2850	1300				
	76	Krefting, Wersten, ev.	2725		1400	—	—	400	400	2200	650				
	77	Neumann, u. d. Eichen (Ludenberg)	4100		1400	—	—	400	700	2500	1900				
	78	Nowack, Himmelgeist Zulage v. 1. 7. 11 ab	2600		1400	—	—	400	400	2200	400	187	50		
	79	Ruelen, Richardstraße (Eller) . . Zulage v. 1. 10. 11 ab	4550		1400	900	—	850	600	3750	1500	100			
	80	Rütten, Heerdter Landstr. (Heerd)	3762	50	1400	800	—	400	500	3100	900				
	81	Schmitz, Pestalozzistraße (Heerd)	3475		1400	—	—	850	600	2850	1300				
	82	Tad, Volmerswerth	3450		1400	—	—	100	600	2100	1500				
	83	Waidelich, Unterrather Straße (Unterrath) Zulage v. 1. 7. 11 ab	3200		1400	—	—	400	500	2300	900	150			
	84	Werners, Niederkassel	3025		1400	—	—	400	500	2300	900				
		c) Lehrer.													
	85	Abts, Kreuzstraße Zulage v. 1. 10. 11 ab	2340		1400	540	—	—	300	2290	200	100			
		Zu übertragen								254240					

Lit.	Pos.	Name und Bezeichnung der Schule	Statsjahr 1910		Statsjahr 1911						Bezüge aus der Vitter- zulageklasse für 1911	Be- merkungen	
			M	S	Grund- gehalt	Miet- entfchä- digung	Amts- zulage	Orts- zulage	Zusammen	M			S
I.		Übertrag								254240			
	86	Abelt, Blücherstraße	4650		1400	800			700	2900	1900		
	87	Albrecht, S., Kanonierstraße . .	3100		1400	800			400	2600	650		
	88, Nachener Straße, kath.	3450		1400	800			500	2700			Früher Albrecht, S.
	89	Alberath, Gumbertstraße (Eller).	2850		1400	800			400	2600	400		
	90	Althaus, Heyestraße (Gerresheim)	2550		1400	800			300	2500	200		
	91	Ammer, Bendorstraße, ev. . . . (Gerresheim)	3875		1400	800			600	2800	1300		
	92	Arens, Mettmanner Straße . . Zulage v. 1. 1. 12 ab	3950		1400	800			600	2800	1300		
	93	Bac, Kirchfeldstraße	4000		1400	800			600	2800	1500		
	94	Bachhaus, Helmholzstraße, ev. . Zulage v. 1. 4. 11 ab	2140		1400	540			300	2240			
	95	Ball, Talstraße	2912	50	1400	800			400	2600	650		
	96	Barthel, Aushilfslehrer	3950		1400	540			300	2240			Früher Dente.
	97	Baum, Aderstraße	2977	50	1400	540			500	2440	900		
	98	Baumgarten, Kreuzstraße . . . Zulage v. 1. 10. 11 ab	3950		1400	800			600	2800	1300		
	99	Baums, Nachener Straße, kath.. Zulage v. 1. 4. 11 ab	4350		1400	800			600	2900	1700		
	100	2140		1400	540			300	2240			Früher Bechem.
	101	Becher, Bendorstr. (Gerresheim)	3100		1400	800			400	2600	650		
	102	Benten, Schönaustr. (Gerresheim) Zulage v. 1. 10. 11 ab	3100		1400	800			400	2600	650		
	103	Berger, Bendorstraße, ev. (Gerresheim)	3275		1400	800			500	2700	900		
	104	Berrendorf, Lankestr. (Oberfaff.)	3100		1400	800			400	2600	650		
	105	Bidmann, Flehe	2400		1400	800			300	2500	200		
	106	Bienefeld, Kaiserwerther Straße	4425		1400	800			700	2900	1900		
	107	Bierfeld, Helmutstraße (Rath) . Zulage v. 1. 4. 11 ab	2850		1400	800			400	2600	400		
		Zu übertragen								311900			

Tit.	Pos.	Name und Bezeichnung der Schule	Statsjahr 1910		Statsjahr 1911										Bezüge aus der Alters- zulageklasse für 1911	Be- merkungen
			Grund- gehalt		Mier- entfchä- digung		Amts- zulage		Orts- zulage		Zusammen					
			₰	₰	₰	₰	₰	₰	₰	₰	₰	₰	₰	₰		
I.		Übertrag												311900		
	108	Bierhaus, Cölner Straße . . .	3240	1400	540	—	—	500	—	—	2440	900				
	109	Bischof, Hehestraße (Gerresheim)	2550	1400	800	—	—	300	—	—	2500	200				
	110	Bischopink, Flurstraße	3600	1400	800	—	—	500	—	—	2700	1100				
	111	Bleyevens, Helmholtzstraße . . .	3950	1400	800	—	—	600	—	—	2800	1300				
	112	Blöhm, Konfordiastraße	3100	1400	800	—	—	400	—	—	2600	650				
	113	Bochem, Münsterstraße	2850	1400	800	—	—	400	—	—	2600	400				
		Zulage v. 1. 7. 11										187	50			
	114	Bodewig, Joh., Zahnstraße . . .	3500	1400	800	—	—	500	—	—	2700	1100				
	115	Bodewig, Jos., Werstener Feld . .	3037	50	1400	800	—	—	400	—	2600	650				
	116	Boeßer, Hafenvall	2850	1400	800	—	—	400	—	—	2600	400				
		Zulage v. 1. 7. 11 ab										187	50			
	117	Bogner, Lanter Str. (Oberfassel)	2340	1400	800	—	—	300	—	50	2550	200			Verheiratet.	
		Zulage v. 1. 10. 11 ab										100				
	118	Böhler, Helmutstraße (Rath) . .	4650	1400	800	—	—	700	—	—	2900	1900				
	119	4650	1400	800	—	—	700	—	—	2900	1900			Früh. Vergab.	
	120	Brandt, Schönaufstraße	—	1400	800	—	—	300	—	—	2500	—			Neue Stelle.	
	121	Braun I, Franklinstraße	4650	1400	800	—	—	700	—	—	2900	1900				
	122	Braun II, Glockenstraße	3100	1400	800	—	—	400	—	—	2600	650				
	123	Breidenbach, Hehestraße	3650	1400	800	—	—	500	—	—	2725	1100				
		(Gerresheim)														
		Zulage v. 1. 1. 12 ab								25		50				
	124	Brennefe, Unterrather Straße	2140	1400	800	—	—	300	—	—	2500	—			Verheiratet.	
		(Unterrath), Zulage v. 1. 7. 11. ab										150				
	125	Breuer, Bennhausen	2640	1400	800	—	—	400	—	—	2600	400			Verheiratet.	
		Zulage v. 1. 7. 11 ab										187	50			
	126	Brinkmann, P., Lennestraße . .	3100	1400	800	—	—	400	—	—	2600	650				
	127	Brinkmann, W., Hermannplatz . .	2550	1400	800	—	—	300	—	—	2500	200				
	128	3450	1400	800	—	—	500	—	—	2700	900			Früh. Brodt.	
	129	Bruder, Eller Straße	3450	1400	800	—	—	500	—	—	2700	900				
		Zulage v. 1. 7. 11 ab										150				
		Zu übertragen									370115					

Tit.	Noj.	Name und Bezeichnung der Schule	Statsjahr 1910		Statsjahr 1911						Bezüge aus der Miet- zulageklasse für 1911	Be- merkungen	
			Statsjahr 1910		Grund- gehalt	Miet- entschä- digung	Amts- zulage	Orts- zulage	Zusammen	Bezüge			
			₰	₰						₰			₰
I.		Übertrag								370115			
	130	Brühne, Eller Straße	2340	1400	540	—	—	300	2315	200			
		Zulage v. 1. 7. 11 ab						75		150			
	131	Brungs, Kanonierstraße	3100	1400	800	—	—	400	2675	650			
		Zulage v. 1. 7. 11 ab						75		187	50		
	132	Bruf, Kölner Straße	4150	1400	800	—	—	600	2800	1500			
		Zulage v. 1. 7. 11 ab								150			
	133	Bunnemann, Brehmstraße	3650	1400	800	—	—	500	2750	1100			
		Zulage v. 1. 10. 11 ab						50		100			
	134	Bücker, Richardstr.	3450	1400	540	—	—	300	2240	200		Früher Kreis.	
		Zulage v. 1. 4. 11 ab											
	135	Bürgel, Charlottenstraße	2640	1400	540	—	—	400	2340	400			
		Zulage v. 1. 7. 11 ab								187	50		
	136	Burchardt, Friedensstraße	2340	1400	540	—	—	300	2240	200			
	137	Buschmann, Kronprinzenstraße	4650	1400	800	—	—	700	2900	1900			
	138	Buse, Flehe	—	1400	800	—	—	300	2500	—		Neue Stelle.	
		Zulage v. 1. 10. 11 ab								100			
	139	Cieslik, Martinstraße	4650	1400	800	—	—	700	2900	1900			
	140	van Cleef, Werstener Feld	2850	1400	800	—	—	400	2600	650			
	141	Conradt, Brehmstraße	2140	1400	800	—	—	300	2500	—		Früher Rapp. Verheiratet.	
	142	Consten, Stoffeler Straße	2340	1400	540	—	—	300	2240	200			
	143	Correns, Glodenstraße	2640	1400	540	—	—	400	2340	400			
	144	Cremer, Chr., Martinstraße	2340	1400	540	—	—	300	2340	200			
		Zulage v. 1. 4. 11 ab						100		200			
	145	Cremer, Jos., Hildener Straße, kath.	2640	1400	540	—	—	400	2340	400			
	146	Dappen, Aachener Straße, kath.	2500	1400	800	—	—	300	2500	200			
	147	Daußenberg, Neußer Straße	2400	1400	800	—	—	300	2500	200		Eigener Haus- stand.	
	148	Decker, Sonnenstraße	3940	1400	540	—	—	600	2540	1500			
	149	Dederichs, Hermannplatz, Kn.	2850	1400	800	—	—	400	2600	400			
	150	Delhaes, Höhenstraße	4350	1400	800	—	—	600	2800	1700			
	151	Derix, Kalkumer Str. (Unterrath)	2550	1400	800	—	—	300	2500	200			
		Zu übertragen							425575				

Tit.	Pos.	Name und Bezeichnung der Schule	Statsjahr 1910		Statsjahr 1911					Bezüge aus der Alters- zulageklasse für 1911	Be- merkungen
					Grund- gehalt	Miet- entschä- digung	Amts- zulage	Orts- zulage	Zusammen		
			ℳ	₰							
I.		Übertrag							425575		
	152	Deselaers, Eller Straße	4150	1400	800	—	—	600	2800	1500	
	153	Didmann, Grafenberg	4000	1400	800	—	—	600	2800	1500	
	154	Diederich, Neußer Straße	3100	1400	800	—	—	400	2650	650	
		Zulage v. 1. 10. 11 ab						50		125	
	155	Dierlamm, Lindenstraße	2640	1400	800	—	—	400	2600	400	Verheiratet.
		Zulage v. 1. 7. 11 ab								187 50	
	156	Diften, Deußer Straße (Eller) . .	2140	1400	540	—	—	300	2240	—	
	157	Dittmar, Oberrather Straße (Rath)	3100	1400	800	—	—	400	2600	650	
	158	Dohmen, Hilfsschule, Hermannplatz	4650	1400	800	300	—	600	3100	1700	
	159	Dörr, Bendorstr., ev. (Gerresheim)	3650	1400	800	—	—	500	2750	1100	
		Zulage v. 1. 10. 11 ab						50		100	
	160	Dumont, Oberbiller Allee	2340	1400	540	—	—	300	2315	200	
		Zulage v. 1. 7. 11 ab						75		150	
	161	Düster, Eller Straße	2140	1400	800	—	—	300	2500	—	Verheiratet.
	162	Egert, Martinstraße	3340	1400	800	—	—	500	2700	1100	Verheiratet.
	163	Eitgen, Fr., Helmutstraße	2850	1400	800	—	—	400	2600	400	
	164	Eitgen, J., Kanonierstraße	3450	1400	800	—	—	500	2700	900	
	165	Engels, Schönaufstraße (Gerresh.)	2890	1400	800	—	—	400	2650	650	
		Zulage v. 1. 10. 11 ab						50		125	
	166	Erz, Friedenstraße	2975	1400	800	—	—	400	2600	650	
	167	Effer, Nachener Straße, kath. . .	2850	1400	800	—	—	400	2600	400	
		Zulage v. 1. 1. 12 ab								62 50	
	168	Fels, Bennhausen	2565	1400	540	—	—	400	2340	400	
	169	Ferschen, Heyestraße	2890	1400	540	—	—	400	2340	650	
	170	Ferdinand, Deußer Straße (Eller)	1940	1400	540	—	—	300	2240	—	Endgültig.
	171	Fischer, Lennestraße	4150	1400	800	—	—	600	2800	1500	
		Zulage v. 1. 7. 11 ab								150	
	172	Flohe, Lennestraße	4150	1400	800	—	—	600	2800	1500	
		Zulage v. 1. 10. 11 ab								100	
	173	Fonken, Gneisenaufstraße	3650	1400	800	—	—	500	2700	1100	
		Zu übertragen							483000		

Tit.	Pos.	Name und Bezeichnung der Schule	Statsjahr 1910		Statsjahr 1911					Bezüge aus der Alters- zulageklasse für 1911		Be- merkungen
			M	S	Grund- gehalt	Miet- entschä- digung	Amts- zulage	Orts- zulage	Zusammen	M	S	
I.		Übertrag								483000		
	174	Forscheln, Stoffeler Straße . .	2850		1400	800	—	—	400	2600	400	Eigener Haus- stand.
	175	Forsthöfel, Oberrather Straße . (Rath)	3800		1400	800	—	—	600	2800	1300	
	176	Frank, Kirchfeldstraße Zulage v. 1. 7. 11 ab	3450		1400	800	—	—	500	2700	900	
	177	Frank, Blücherstraße Zulage v. 1. 7. 11 ab	2350		1400	800	—	—	300	2500	—	Eigener Haus- stand.
	178	Freßen, Höhenstraße Zulage v. 1. 7. 11 ab	3650		1400	800	—	—	500	2775	1100	
	179	Friedgen, Schillerstraße Zulage v. 1. 10. 11 ab	3650		1400	800	—	—	500	2750	1100	
	180	Fries, Helmholzstraße, ev.	3362	50	1400	800	—	—	500	2700	900	
	181	Fröhlich, Oberrather Straße (Rath)	2850		1400	800	—	—	400	2600	400	
	182	Frohn, Sonnenstraße Zulage v. 1. 7. 11 ab	3240		1400	800	—	—	500	2700	900	Verheiratet.
	183	Fülbier, Helmholzstraße, kath. . .	4650		1400	800	—	—	700	2900	1900	
	184	Gadenholz, Hildener Straße, ev.	4000		1400	800	—	—	400	2600	650	Früher Fischer.
	185	Geifenkeuser, Konfordiastraße . .	3275		1400	800	—	—	500	2700	900	
	186	Geistert, Kirchfeldstraße	4440		1400	540	—	—	700	2640	1900	
	187	Gerhard, Nachener Straße, ev. . . Zulage v. 1. 7. 11 ab	3100		1400	800	—	—	400	2750	650	
	188	Geuen, Hilfsschule, Kreuzstraße . Zulage v. 1. 10. 11 ab	4650		1400	800	300	—	600	3150	1700	
	189	Gliß, Stodum	1790		1200	540	—	—	150	1890	—	Endgült. (noch nicht 4 Jahre i. Schuldienst).
	190	Göbel, Zitadellstraße Zulage v. 1. 7. 11 ab	2850		1400	800	—	—	400	2600	400	
	191	Golbach, Vierenfeld	2550		1400	800	—	—	300	2500	200	Eigener Haus- stand.
	192	Goroncy, Blumenthalstraße	3100		1400	800	—	—	400	2600	650	
	193	Götting, Gerresheimer Straße . .	2140		1400	540	—	—	300	2240	200	
	194	Grein, Sonnenstraße	2702	50	1400	540	—	—	400	2340	650	
	195	Greven, Flurstraße	2340		1400	540	—	—	300	2240	200	
		Zu übertragen								540275		

Tit.	Pos.	Name und Bezeichnung der Schule	Statsjahr 1910		Statsjahr 1911					Bezüge aus der Zulageklasse für 1911		Be- merkungen
			Grund- gehalt		Miet- entfchä- digung	Amts- zulage		Orts- zulage		Zusammen		
			„	„		„	„	„	„	„	„	
I.		Übertrag								540	275	
	196	Groß, Joh., Mörsebroich . . .	2850	1400	800	—	—	400	—	2600	400	
	197	Groß, Jos., Hermannplatz, Kn. . Zulage v. 1. 7. 11 ab	3100	1400	800	—	—	400	75	2675	650	
	198	Grünwald, Hilfschule Friedenstr.	4500	1400	800	300	—	600	—	3100	1700	
	199	Günnewig, Lanter St. (Oberkassel)	3340	1400	540	—	—	500	—	2440	1100	
	200	Haas	4650	1400	540	—	—	300	—	2240	—	Früher Gastmann.
	201	Häfner, Ritterstraße	2625	1400	800	—	—	400	—	2600	400	
	202	Halfmann, Martinstraße Zulage v. 1. 1. 12 ab	2850	1400	800	—	—	400	—	2600	400	
	203	Hamacher, Kaiserswerther Straße	2550	1400	800	—	—	300	—	2500	200	Eigener Haus- stand.
	204	Hans, Schönaufstraße (Gerresheim)	2850	1400	800	—	—	400	—	2600	400	
	205	Hartmann, Hehestraße (Gerresh.)	2912	50 1400	800	—	—	400	—	2600	650	
	206	Haß, Schönaufstraße (Gerresheim)	2775	1400	800	—	—	400	—	2600	400	
	207	Hausen, Kürtenstraße	1940	1200	540	—	—	300	—	2040	—	Einstweilig.
	208	Hecker, Gerresheimer Straße . . Zulage v. 1. 7. 11 ab	2640	1400	540	—	—	400	—	2340	400	
	209	Heger, Talsstraße	4000	1400	—	—	—	700	—	2100	1900	
	210	Heinen, Franklinstraße	2290	1400	540	—	—	300	—	2240	200	
	211	Helmke, Hamm Zulage v. 1. 1. 12 ab	2550	1400	800	—	—	300	25	2525	200	
	212	Hemmelrath, Friedenstraße . . .	2775	1400	800	—	—	400	—	2600	400	
	213	Hemscheid, Morper Str. (Gerresh.)	2775	1400	800	—	—	400	—	2600	400	
	214	Henseler, Höhenstraße	3100	1400	800	—	—	400	—	2600	650	
	215	Henseling, Grafenberg	2850	1400	800	—	—	400	—	2600	400	
	216	Herbrandt, Kanonierstraße . . .	2850	1400	800	—	—	400	—	2600	400	
	217	Hermanns, St., Neuffer Straße Zulage v. 1. 1. 12 ab	4140	1400	540	—	—	600	25	2565	1700	
		Zu übertragen								595	640	

Tit.	Nof.	Name und Bezeichnung der Schule	Etsjahr 1910		Etsjahr 1911					Bezüge aus der Alters- zulageklasse für 1911		Be- merkungen		
			M	S	Grund- gehalt	Miet- entschä- digung	Amis- zulage	Orts- zulage	Zusammen	M	S			
													M	S
1.		Übertrag								595640				
	218	Herrmann, L., Cölner Straße .	4650	—	1400	—	800	—	—	700	—	2900	1900	
	219	Hermes, Gumbertstraße (Eller). Zulage v. 1. 4. 11 ab	2890	—	1400	—	540	—	—	400	—	2440	650	
	220	Heuser, Oberbiller Allee Zulage v. 1. 7. 11 ab	2640	—	1400	—	540	—	—	400	—	2340	400	
	221	Hilgers, Gumbertstraße (Eller) .	3950	—	1400	—	800	—	—	600	—	2800	1300	
	222	Hiß, Helmholtzstraße, kath. . . .	2850	—	1400	—	800	—	—	400	—	2600	400	Eigener Haus- stand.
	223	Hobrücker, Gumbertstraße	2912	50	1400	—	800	—	—	400	—	2600	650	
	224	Hoffmann, Fr., Blumenthalstraße	2550	—	1400	—	800	—	—	300	—	2500	200	
	225	Hoffmann, P., Lambertusstraße .	2850	—	1400	—	800	—	—	400	—	2600	400	Eigener Haus- stand.
	226	Holbed, Scheidlingsmühle	2140	—	1400	—	540	—	—	300	—	2240	—	
	227	Holtgrave, Lindenstraße Zulage v. 1. 4. 11 ab	2850	—	1400	—	800	—	—	400	—	2600	400	
	228	Holz, Joh., Glodenstraße Zulage v. 1. 7. 11 ab	3450	—	1400	—	800	—	—	500	—	2700	900	Eigener Haus- stand.
	229	Holz, Jos., Gneisenaufstraße . . .	3500	—	1400	—	800	—	—	500	—	2700	1100	
	230	Holz, K., Martinstraße	3100	—	1400	—	800	—	—	400	—	2600	650	
	231	Holzschneider, Niederkassel	—	—	1400	—	800	—	—	300	—	2500	200	Neue Stelle (verheiratet).
	232	Hoppe, Flurstraße	3100	—	1400	—	800	—	—	400	—	2600	650	
	233	Horst, Brehmstraße	2340	—	1400	—	540	—	—	300	—	2240	200	
	234	Hoyer, Siemensstraße	2490	—	1400	—	540	—	—	400	—	2340	400	
	235	Hülben, Hildener Straße, kath. . .	4425	—	1400	—	800	—	—	700	—	2900	1900	Eigener Haus- stand.
	236	Supperz, Stoffeler Straße Zulage v. 1. 10. 11 ab	3450	—	1400	—	800	—	—	500	—	2700	900	
	237	Hürten, Franklinstraße	2550	—	1400	—	800	—	—	300	—	2500	200	
	238	Jahns, Gumbertstraße (Eller) . . . Zulage v. 1. 7. 11 ab	2850	—	1400	—	800	—	—	400	—	2600	400	
	239	Jansen, A., Franklinstraße	3450	—	1400	—	800	—	—	500	—	2700	900	
		Zu übertragen										652340		

Tit.	Pos.	Name und Bezeichnung der Schule	Statsjahr 1910		Statsjahr 1911						Bezüge aus der Alters- zulageklasse für 1911	Be- merkungen					
					Grund- gehalt		Miet- entfchä- digung		Amts- zulage				Orts- zulage		Zusammen		
			M	S	M	S	M	S	M	S			M	S	M	S	M
I.		Übertrag												652340			
	240	Jansen, L., Hamm	3825		1400		800				600		2800	1300			
	241	Jansen, W., Glockenstraße . . .	3740		1400		800				300		2500			Verheiratet. Früh. Welter.	
	242	Japke, Hehestraße (Gerresheim).	2550		1400		800				300		2500	200			
	243	Jmdahl, Münsterstraße	4250		1400		800				600		2800	1700			
	244	Jmmans, Lambertusstraße . . .	4650		1400		800				700		2900	1900			
	245	Jnhoven, Flehe	4650		1200		540				150		1890			Einstw. keine 4 Dienstjahre. Früh. Krilling.	
	246	Jobst, Ackerstraße	3100		1400		800				400		2675	650		Eigener Haus- stand.	
	247	Jordans, Martinstraße	2775		1400		800				400		2600	400			
	248	3650		1400		540				500		2440	1100		Früher Zbriffen.	
	249	Jrmen, Grafenberg	2850		1400		800				400		2600	400			
		Zulage v. 1. 7. 11 ab												187 50			
	250	Jung, J., Höhenstraße	2565		1400		540				400		2340	400			
	251	Jung, P., Vierenfeld	2565		1400		540				400		2340	400			
	252	Jürgens, Helmholzstraße, ev. . .	2550		1400		800				300		2575	200		Eigener Haus- stand.	
		Zulage v. 1. 7. 11 ab									75			150			
	253	Kalthheimer, Blumenthalstraße . .	2565		1400		540				300		2240			Früher Schewe.	
		Zulage v. 1. 10. 11 ab												50			
	254	Kapell, Hamm	2850		1400		800				400		2600	400			
		Zulage v. 1. 4. 11 ab												250			
	255	Kapp, Schillerstraße	3037 50		1400		800				400		2600	650			
	256	Karhausen, Kreuzstraße	3427 50		1400		800				500		2700	1100			
	257	Karwasfi, Talstraße	4650		1400		800				700		2900	1900			
	258	Kahjer, Jägerstraße	—		1400		540				300		2240			Neue Stelle.	
	259	Kelzenberg, Kürtenstraße	1790		1200		540				150		1890			Einstweilig an- gestellt.	
	260	Kemper, Kaiserswerther Straße.	4650		1400		800				700		2900	1900			
	261	Kempermann, Martinstraße . . .	—		1400		800				400		2600	650		Neue Stelle.	
		Zu übertragen											707970				

Tit.	Pos.	Name und Bezeichnung der Schule	Statsjahr 1910		Statsjahr 1911					Bezüge aus der Alters- zulageklasse für 1911		Be- merkungen		
			M	S	Grund- gehalt	Miet- entchä- digung	Amts- zulage	Orts- zulage	Zusammen	M	S			
													M	S
I.		Übertrag								707970				
	262	Kiesler, Aushilfslehrer	2140	—	1400	—	540	—	—	300	—	2240	—	
		Zulage v. 1. 10. 11 ab										100	—	
	263	Kircher, Kronprinzenstraße	4650	—	1400	—	800	—	—	700	—	2900	1900	Eigener Haus- stand.
	264	Klee, Zahnstraße	3100	—	1400	—	800	—	—	400	—	2600	650	
	265	Kleeblatt, Nachener Straße, ev..	3450	—	1400	—	800	—	—	500	—	2700	900	
	266	Klein, Joh., Lanter Str.	3650	—	1400	—	540	—	—	300	—	2240	—	Früher Müller, C.
	267	Klein, D., Nachener Straße, ev.	2640	—	1400	—	540	—	—	400	—	2340	400	
	268	Kleinheidt, Höhenstraße	3100	—	1400	—	800	—	—	400	—	2600	650	
	269	Kleist, Aderstraße	2550	—	1400	—	800	—	—	300	—	2600	200	
		Zulage v. 1. 4. 11 ab										100	200	
	270	Klinkhammer, Hildener Str., kath.	4650	—	1400	—	800	—	—	700	—	2900	1900	
	271	Kniepen, Sonnenstraße	4150	—	1400	—	800	—	—	600	—	2800	1500	
	272	Köhler, Talstraße	4650	—	1400	—	800	—	—	700	—	2900	1900	
	273	Kohlhaß, Helmholzstraße, ev.	3100	—	1400	—	800	—	—	400	—	2675	650	
		Zulage v. 1. 7. 11 ab								75	—	—	187	50
	274	Koenen, Martinstraße	2140	—	1400	—	800	—	—	300	—	2500	—	Verheiratet.
		Zulage v. 1. 10. 11 ab										—	100	
	275	Konrad, Talstraße	2850	—	1400	—	800	—	—	400	—	2600	400	
	276	Kopsch, Bismarckstraße	3240	—	1400	—	800	—	—	500	—	2700	900	Eigener Haus- stand.
	277	Korsten, Hildener Str., ev.	3500	—	1400	—	540	—	—	400	—	2340	400	Früher Stein- meher.
	278	Kortenhaus, Geyestr. (Gerresch.)	2350	—	1400	—	800	—	—	300	—	2500	—	
		Zulage v. 1. 7. 11 ab										—	150	
	279	Kottklic, Bendorstr. (Gerresheim)	3740	—	1400	—	540	—	—	600	—	2540	1300	
	280	Krakamp, Richardstraße (Eller)	2340	—	1400	—	540	—	—	300	—	2240	200	
	281	Krämer, W., Richardstraße (Eller)	2640	—	1400	—	540	—	—	400	—	2340	400	
	282	Krebbers, Sonnenstraße	—	—	1400	—	540	—	—	300	—	2240	200	Neue Stelle.
	283	Kreifelts, Gneifenaustraße	2450	—	1400	—	800	—	—	300	—	2500	200	
		Zu übertragen										763965		

Tit.	Pos.	Name und Bezeichnung der Schule	Stabsjahr 1910		Stabsjahr 1911					Bezüge aus der Alters- zulagekasse für 1911	Be- merkungen	
			Grund- gehalt	Miet- entschä- digung	Amts- zulage	Orts- zulage	Zusammen	Grund- gehalt	Miet- entschä- digung			Amts- zulage
I.		Übertrag								763 965		
	284	Kreischer, Nachener Straße, ev..	3037	50	1400	800	—	—	400	2600	650	
	285	Kreiß, Schillerstraße	2550	—	1400	540	—	—	300	2315	200	
		Zulage v. 1. 7. 11 ab							75		150	
	286	Kremer, J., Schillerstraße	3100	—	1400	800	—	—	400	2600	650	
	287	Kremer, P., Höhenstraße	—	—	1400	540	—	—	300	2240	200	Neue Stelle.
	288	Krischer, Hermannplatz, Kn. . . .	4650	—	1400	800	—	—	700	2900	1900	
	289	Kruchen, Gneisenaufstraße	3100	—	1400	800	—	—	400	2600	650	
	290	Krüger, Fr., Zahnstraße	2550	—	1400	800	—	—	300	2500	200	Früher Sim- burg.
	291	Krüger, D., Heyestr. (Gerresh.).	—	—	1400	540	—	—	300	2240	—	Früher Jädel.
	292	Krumeich, Friedenstraße	3275	—	1400	800	—	—	500	2700	900	
	293	Krupp, Lanfer Straße (Oberkassel)	3450	—	1400	800	—	—	500	2700	900	
	294	Kuhaupt, Zahnstraße	2340	—	1400	800	—	—	300	2500	200	Verheiratet.
	295	Kuhlen, Helmholzstraße, ev. . . .	3362	50	1400	800	—	—	500	2700	900	
	296	Küpper, G., Schillerstraße	2850	—	1400	800	—	—	400	2600	400	
		Zulage v. 1. 7. 11 ab									187 50	
	297	Küppers, W., Neuffer Straße	3950	—	1400	800	—	—	600	2800	1300	
		Zulage v. 1. 10. 11 ab									100	
	298	Küster, Hilfsch., Werstener Dorfstr.	3100	—	1400	800	300	—	400	2900	650	
	299	Lachmann, Hermannplatz, Kn. . . .	3100	—	1400	800	—	—	400	2600	650	
	300	Lagemann, Lindenstraße	3450	—	1400	800	—	—	500	2700	900	
		Zulage v. 1. 7. 11 ab									150	
	301	Lamberti, Konfordiastraße	3187	50	1400	540	—	—	300	2240	—	Früher Jung- hans.
		Zulage v. 1. 4. 11 ab									200	
	302	Laermann Hub., Helmutfstr. (Rath)	2850	—	1400	800	—	—	400	2600	400	
		Zulage v. 1. 7. 11 ab									187 50	
	303	Laermann, Joh., Talstraße	3600	—	1400	800	—	—	500	2700	1100	
	304	Landen, Hilfschule, Stoffeler Str.	4150	—	1400	—	—	300	700	2400	1900	
	305	Lange, Lindenstraße	3725	—	1400	800	—	—	600	2800	1300	
		Zu übertragen								820 900		

Tit.	Pos.	Name und Bezeichnung der Schule	Statsjahr 1910		Statsjahr 1911					Zusätze aus der Alters- zulageaffäre für 1911		Be- merkungen									
			M	S	Grund- gehalt	Miet- entschä- digung	Amts- zulage		Orts- zulage		Zusammen		M	S							
							M	S	M	S					M	S					
I.		Übertrag															820900				
	306	Lenz, Lindenstraße	2850		1400		800				400		2600		400						
		Zulage v. 1. 4. 11 ab													250						
	307	Vesaar, Münsterstraße	4650		1400		540				300		2240								Früher Schmitz, J.
	308	Leufgen, Glockenstraße	2340		1400		540				300		2240		200						
	309	Vieferth, Friedenstraße	2700		1400		800				400		2600		400						
	310	Viese, Ritterstraße	2975		1400		800				400		2600		650						
	311	Vitzenberger, Oberrather Straße Zulage v. 1. 10. 11 ab	4150		1400		800				600		2800		1500						
															100						
	312	Zohmer, Franklinstraße	3650		1400		800				500		2700		1100						
	313	Zongerich, Zitadellstraße	4650		1400		800				700		2900		1900						
	314	Zoogen, Martinstraße	3240		1400		540				300		2240		200						Früher May.
	315	Zosthll, Werstener Feld	2640		1400		540				400		2340		400						
	316	Zoup, Helmholtzstraße, kath.	2850		1400		800				400		2600		400						Eigener Haus- stand.
	317	Zück, Niederkassel	3240		1400		800				500		2700		900						Verheiratet.
	318	Zaase, Franklinstraße	4650		1400		800				700		2900		1900						
	319	Zaibücher, Mettmanner Str.	2190		1400		540				300		2240		200						
	320	Zartin, Zahnstraße	4000		1400		800				600		2800		1500						
	321	Zaßing, Stoffeler Straße	2850		1400		800				400		2600		400						
	322	Zatthay, Kalkumer Straße (Unterrath)	2800		1400						500		1900		900						
	323	Zaßerath, Martinstraße	3650		1400		800				500		2775		1100						Eigener Haus- stand.
		Zulage v. 1. 7. 11 ab									75				150						
	324	Zaynß, Helmholtzstraße	2340		1400		540				300		2240		200						
	325	Zeiners, J., Brehmstraße	3650		1400		800				500		2700		1100						
	326	Zeiners, D., Brehmstraße	3275		1400		800				500		2700		900						Eigener Haus- stand.
	327	Zeng, Schönaustr. (Gerresheim)	2850		1400		800				400		2600		400						
		Zu übertragen											876915								

Tit.	Nof.	Name und Bezeichnung der Schule	Statsjahr 1910		Statsjahr 1911					Bezüge aus der Rittero- zulagekasse für 1911		Be- merkungen	
			M	S	Grund- gehalt	Miet- entschä- digung	Amts- zulage	Orts- zulage	Zusammen	M	S		
													M
I.		Übertrag								876915			
	328	Mertens, Schönaustraße (Gerressh.)	3187	50	1400	800	—	—	500	2700	900		
	329	Meurer, Bierenfeld	2340	—	1400	540	—	—	300	2240	200		
	330	Meuser, Werstener Dorfstraße .	3725	—	1400	800	—	—	600	2800	1300		
	331	Meves, Kanonierstraße Zulage v. 1. 10. 11 ab	2800	—	1400	—	—	—	500	1900	900		
	332	Mewes, Fr., Siemensstraße . .	—	—	1400	800	—	—	400	2600	400	Neue Stelle	
	333	Meyer, A., Blumenthalstraße . .	3550	—	1400	540	—	—	300	2240	200	Früher Sch.	
	334	Meyer, D., Aderstraße	2700	—	1400	800	—	—	400	2600	400	Eigener Stan- d.	
	335	Meyer, W., Bersten, ev. Zulage v. 1. 4. 11 ab	2140	—	1400	540	—	—	300	2240	—	200	
	336	Mock, Eller Straße	2240	—	1400	540	—	—	300	2240	200		
	337	Mölich, Hafentwall	3362	50	1400	800	—	—	500	2700	900	Eigener Stan- d.	
	338	Mones, Kaiserswerther Straße .	4425	—	1400	800	—	—	700	2900	1900		
	339	Morjan, Kirchfeldstraße	4000	—	1400	800	—	—	600	2800	1500		
	340	Mühlenbruch, Morper Straße . (Gerresheim) Zulage v. 1. 1. 12 ab	2850	—	1400	800	—	—	400	2600	400	62 50	
	341	Müller, F., Schönaustr. (Gerressh.) Zulage v. 1. 10. 11 ab	2550	—	1400	800	—	—	300	2550	200	100	
	342	Müller, G., Flurstraße Zulage v. 1. 10. 11 ab	3100	—	1400	800	—	—	400	2650	650	125	
	343	Müllers, H., Bierenfeld	2490	—	1400	540	—	—	400	2340	400		
	344	Müller, Joh. I, Hilfsschule, Mett- manner Straße	4250	—	1400	800	300	—	600	3100	1300		
	345	Müller, Joh. II, Eller Straße . Zulage v. 1. 1. 12 ab	3650	—	1400	800	—	—	500	2725	1100	50	
	346	Müller, Jos., Lennestraße	4200	—	1400	800	—	—	600	2800	1700		
	347	Müller, Rud., Nachener Str., kath.	2850	—	1400	540	—	—	300	2240	200		Früher Dochter
	348	Mundhenf, Brehmstraße Zulage v. 1. 7. 11 ab	3950	—	1400	800	—	—	600	2800	1300	150	
	349	Münch, Helmholtzstraße, kath. .	2550	—	1400	800	—	—	300	2500	200		
		Zu übertragen								933180			

Tit.	Pos.	Name und Bezeichnung der Schule	Statsjahr 1910		Statsjahr 1911										Bezüge aus der Vierers- zulageklasse für 1911	Be- merkungen		
			M	S	Grund- gehalt		Miet- entschä- digung		Amts- zulage		Orts- zulage		Zusammen				M	S
I.		Übertrag														933180	—	
	350	Kecker, Heerdter Sandberg (Oberf.) Zulage v. 1. 7. 11 ab	3100	—	1400	—	800	—	—	—	400	—	—	—	2750	—	650	—
	351	2550	—	1400	—	800	—	—	—	300	—	—	2500	—	200	—	Früher Kecken
	352	Kellessen, Kronprinzenstraße . . . Zulage v. 1. 1. 12 ab	3100	—	1400	—	800	—	—	—	400	—	—	2625	—	650	—	
	353	Nicolini, Heerdter Landstr. (Heerd)	2290	—	1400	—	540	—	—	—	300	—	—	2240	—	200	—	
	354	Niedheid, Bismarckstraße	4575	—	1400	—	800	—	—	—	700	—	—	2900	—	1900	—	
	355	Nierhoff, Heerdter Sandb. (Oberf.) Zulage v. 1. 7. 11 ab	2350	—	1400	—	800	—	—	—	300	—	—	2500	—	—	—	
	356	Nießen, Franklinstraße	4350	—	1400	—	800	—	—	—	600	—	—	2800	—	1700	—	
	357	Nitolai, Mörjenbroich	2400	—	1400	—	540	—	—	—	300	—	—	2240	—	200	—	
	358	Niles, Nachener Straße, kath. . . Zulage v. 1. 1. 12 ab	2850	—	1400	—	800	—	—	—	400	—	—	2600	—	400	—	
	359	Nolte, Ritterstraße	3100	—	1400	—	800	—	—	—	400	—	—	2600	—	650	—	
	360	Nürnberg, Kürtenstr. (Unterrath)	2490	—	1400	—	540	—	—	—	400	—	—	2340	—	400	—	
	361	Nchel, Nachener Straße, ev. . . . Zulage v. 1. 10. 11 ab	2850	—	1400	—	800	—	—	—	400	—	—	2600	—	400	—	
	362	Nhleß, Benderstr., ev. (Gerresch.)	3100	—	1400	—	800	—	—	—	400	—	—	2600	—	650	—	
	363	Nnmen, Hildener Straße, ev. . . . Zulage v. 1. 1. 12 ab	2850	—	1400	—	800	—	—	—	400	—	—	2600	—	400	—	
	364	Nestreicher, Kronprinzenstraße . .	4650	—	1400	—	800	—	—	—	700	—	—	2900	—	1900	—	
	365	Nttersbach, Lancker Straße Zulage v. 1. 10. 11 ab	3037	50	1400	—	540	—	—	—	300	—	—	2240	—	—	—	Früh. Lorenz.
	366	Nvermann, Franklinstraße	4650	—	1400	—	800	—	—	—	700	—	—	2900	—	1900	—	
	367	Nabst, Blücherstraße	3100	—	1400	—	800	—	—	—	400	—	—	2600	—	650	—	
	368	Naehtel, Konfordiastraße	2340	—	1400	—	540	—	—	—	300	—	—	2240	—	200	—	
	369	Nalenberg, Pestalozzistr. (Heerd)	3100	—	1400	—	800	—	—	—	400	—	—	2600	—	650	—	
	370	Nanfow, Blücherstraße	3100	—	1400	—	800	—	—	—	400	—	—	2600	—	650	—	Eigener Haus- stand.
	371	Natron, Kanonierstraße Zulage v. 1. 1. 12 ab	2850	—	1400	—	800	—	—	—	400	—	—	2600	—	400	—	
		Zu übertragen														62 50		
														989755				

Tit.	Pos.	Name und Bezeichnung der Schule	Statsjahr 1910		Statsjahr 1911							Bezüge aus der Alters- zulagekasse für 1911	Be- merkungen					
			M	S	Grund- gehalt		Miet- entfichä- digung		Amts- zulage		Orts- zulage			Zusammen				
					M	S	M	S	M	S	M			S	M	S		
I.		Übertrag													989755			
	372	Bauen, Schönaustr. (Gerresheim)	3100	1400	800	—	—	400	—	—	2600	650						
	373	Beeß, Bildener Straße, kath. . .	4350	1400	800	—	—	600	—	—	2800	1700					Eigener Haus- stand.	
	374	Belzer, R., Lambertusstraße . . Zulage v. 1. 4. 11 ab	2550	1400	800	—	—	300	100	—	2600	200					Eigener Haus- stand.	
	375	Belzer, W., Mettmanner Straße	—	1400	800	—	—	400	—	—	2600	400					Neue Stelle.	
	376	Peters, A., Kaiserwerther Straße	2975	1400	800	—	—	400	—	—	2600	650					Eigener Haus- stand.	
	377	Peters, C., Helmholzstraße, kath.	3500	1400	800	—	—	500	—	—	2700	1100						
	378	Peters, Th., Siemensstraße . .	3340	1400	540	—	—	500	—	—	2440	1100						
	379	Pid, Kürtenstraße (Unterrath) .	3100	1400	800	—	—	400	—	—	2600	650						
	380	Plaum, Gneisenaustraße	2775	1400	800	—	—	400	—	—	2600	400						
	381	Postner, Zitadellstraße	3875	1400	800	—	—	600	—	—	2800	1300						
	382	Purrio, Zitadellstraße Zulage v. 1. 1. 12 ab	3650	1400	800	—	—	500	25	—	2725	1100						
	383	Rehrmann, Helmutstraße (Rath) Zulage v. 1. 10. 11 ab	2550	1400	800	—	—	300	50	—	2550	200						
	384	Reinhard, Mettmanner Str. . .	—	1400	800	—	—	400	—	—	2600	650					Neue Stelle.	
	385	Reinke, Bismarckstraße	3650	1400	800	—	—	500	—	—	2700	1100						
	386	Reinold, Münsterstraße	4650	1400	800	—	—	700	—	—	2900	1900						
	387	Reuschenberg, Hilfschule (Eller).	3800	1400	800	300	—	500	—	—	3000	1100						
	388	Reuter, Martinstraße	2140	1400	540	—	—	300	—	—	2240	—					Früher Bezahl.	
	389	Rid, Hermannplatz Zulage v. 1. 7. 11 ab	4150	1400	800	—	—	600	—	—	2800	1500						
	390	Rohr, Kreuzstraße	2550	1400	540	—	—	300	—	—	2240	200						
	391	Romanowstky, Stoffeler Straße	2550	1400	800	—	—	400	—	—	2600	400					Früher Nach- gang.	
	392	Römer, Stoffeler Straße Zulage v. 1. 7. 11 ab	2340	1400	800	—	—	300	75	—	2575	200					Verheiratet.	
	393	Röper, Helmholzstraße, kath. . .	2850	1400	800	—	—	400	—	—	2600	400						
		Zu übertragen													1047625			

Tit.	Pos.	Name und Bezeichnung der Schule	Statsjahr 1910		Statsjahr 1911					Bezüge aus der Alters- zulagekasse für 1911		Be- merkungen	
			ℳ	₰	Grund- gehalt	Miet- entschä- digung	Amts- zulage	Orts- zulage	Zusammen	ℳ	₰		
I.		Übertrag								1047625			
	394	Rosenberg, Helmholzstraße, kath.	3037	50	1400	800	—	400	2600	650			
	395	Röttger, Jägerstraße (Eller) . .	3650	—	1400	800	—	500	2700	1100			
	396	Rudolph, Hildener Straße, kath.	—	—	1400	540	—	300	2240	200	Neue Stelle.		
	397	Ruhrmann, Hermannplatz . . .	2240	—	1400	540	—	300	2240	200			
	398	Runge, Flurstraße	2775	—	1400	800	—	400	2600	400			
	399	Rupp, Blücherstraße	3440	—	1400	540	—	500	2515	1100			
		Zulage v. 1. 7. 11 ab						75		150			
	400	Rüttgers, Alderstraße	3100	—	1400	800	—	400	2600	650			
	401	Saddeler, Hildener Straße, kath.	3100	—	1400	800	—	400	2600	650			
	402	Sartorius, Gerresheimer Straße Zulage v. 1. 7. 11 ab	3650	—	1400	800	—	500	2775	1100			
								75		150			
	403	Sasse, Eölnner Straße	2850	—	1400	800	—	400	2600	400			
	404	Sauer, Kirchfeldstraße	3450	—	1400	800	—	500	2700	900			
	405	Schaefer, Heinr., Wennhausen .	3850	—	1400	800	—	400	2600	400	Früher Fahbender.		
	406	Schäfer, Herm., Werstener Dorfstr.	—	—	1400	540	—	400	2340	650	Neue Stelle.		
	407	Schaps, Richardstraße (Eller) . .	3950	—	1400	800	—	600	2800	1300			
	408	Schätz, Kaiserswerther Straße .	3450	—	1400	800	—	500	2700	900			
	409	Schawach, Vierenfeld, ev.	4050	—	1400	800	100	600	2900	1300			
	410	Schiffers, Richardstraße (Eller) .	3125	—	1400	800	—	400	2650	650			
		Zulage v. 1. 10. 11 ab						50		125			
	411	Schlenger, Kronprinzenstraße . .	2640	—	1400	540	—	400	2340	400			
	412	Schlieper, Gerresheimer Straße	4650	—	1400	800	—	700	2900	1900			
	413	Schmalohr, Gerresheimer Straße	4040	—	1400	540	—	600	2540	1700			
	414	Schmid, Konfordiastraße	2850	—	1400	800	—	400	2600	400			
	415	Schmitz, R., Sonnenstraße	2850	—	1400	800	—	400	2600	400			
		Zulage v. 1. 7. 11 ab								187	50		
		Zu übertragen							1104765				

Tit.	Pos.	Name und Bezeichnung der Schule	Statsjahr 1910		Statsjahr 1911					Bezüge aus der Alters- zulageklasse für 1911	Be- merkungen		
			M	S	Grund- gehalt	Miet- entschä- digung	Amts- zulage	Orts- zulage	Zusammen			M	S
I.		Übertrag								1104765			
	416	Schmitz, L., Siemensstraße . . Zulage v. 1. 4. 11 ab	2640	1400	800	—	—	400	—	2600	400	—	Verheiratet.
	417	Schmitz, M., Hildener Str., kath. Zulage v. 1. 10. 11 ab	3450	1400	540	—	—	300	—	2240	—	—	Früher Samm.
	418	Schmitz, Pet. I, Flurstraße . . .	3100	1400	800	—	—	400	—	2600	650	—	
	419	Schmitz, Pet. II, Schönaustraße (Gerresheim)	3037	50 1400	800	—	—	400	—	2600	650	—	
	420	Schmitz, W. I., Richardstr. (Eller)	2640	1400	800	—	—	400	—	2600	400	—	Verheiratet.
	421	Schmitz, W. II, Kalkumer Straße (Rath)	3240	1400	540	—	—	500	—	2440	900	—	
	422	Schmitz, K., Lambertusstraße . .	3800	1400	800	—	—	600	—	2800	1300	—	
	423	Schneider, S., Hermannplatz . . Zulage v. 1. 4. 11 ab	2850	1400	800	—	—	400	—	2600	400	—	
	424	Schneider, W., Bismarckstraße . .	2850	1400	800	—	—	400	—	2600	400	—	
	425	Schnorrenberg, Sonnenstraße . . Zulage v. 1. 7. 11 ab	2640	1400	540	—	—	400	—	2340	400	—	
	426, (Unterrath)	1790	1200	540	—	—	150	—	1890	—	187 50	Früh. Schoe- nenberg.
	427	Schredenber, Mettmanner Str.	4150	1400	800	—	—	600	—	2800	1500	—	
	428	Schrenk, Lindenstraße Zulage v. 1. 1. 12 ab	2850	1400	800	—	—	400	—	2600	400	—	
	429	Schroeder, Neußer Straße	4650	1400	800	—	—	700	—	2900	1900	—	
	430	Schulte, Unterrather Straße . . Zulage v. 1. 7. 11 ab	2550	1400	800	—	—	300	—	2575	200	—	
	431	Schumacher, Unterrather Straße (Rath)	2550	1400	800	—	—	300	—	2550	200	—	
	432	Schunfa, Hildener Straße, ev. . . Zulage v. 1. 10. 11 ab	2640	1400	800	—	—	400	—	2600	400	—	Verheiratet.
	433	Schürmann, Lindenstraße	3100	1400	800	—	—	400	—	2600	650	—	
	434	Schwartzmann, Oberlörid.	3400	1400	—	—	100	600	—	2100	1300	—	
	435	Schwarz, Oberbiller Allee	2912	50 1400	800	—	—	400	—	2600	650	—	
	436	Schwenk, Helmholtzstraße, ev. . .	4650	1400	800	—	—	700	—	2900	1900	—	
		Zu übertragen								1158300			

Tit.	Pos.	Name und Bezeichnung der Schule	Statsjahr 1910		Statsjahr 1911						Bezüge aus der Alters- zulageklasse für 1911	Be- merkungen					
			Grund- gehalt		Miet- entschä- digung		Amis- zulage		Orts- zulage				Zusammen				
			ℳ	₰	ℳ	₰	ℳ	₰	ℳ	₰			ℳ	₰	ℳ	₰	
I.		Übertrag									1158300	—					
	437	Sehr, Helmutstraße (Rath) . . .	3100	—	1400	—	800	—	—	—	400	—	2600	—	650	—	
	438	Sieburg, Siemensstraße	2415	—	1400	—	800	—	—	—	400	—	2600	—	400	—	Verheiratet.
	439	Siepen, Werstener Dorfstraße . .	3950	—	1400	—	800	—	—	—	600	—	2800	—	1300	—	
	440	Simons, Hilfsschule, Gneisenastr.	2850	—	1400	—	800	—	300	—	400	—	2900	—	400	—	
	441	Soffke, Hafenuwall	2550	—	1400	—	540	—	—	—	300	—	2240	—	200	—	Früher Doefler.
	442	Sorgnit, Lambertusstraße	4350	—	1400	—	800	—	—	—	600	—	2800	—	1700	—	
	443	Spidernagel, Alderstraße	2850	—	1400	—	800	—	—	—	400	—	2600	—	400	—	
		Zulage v. 1. 10. 11 ab													125	—	
	444	Spies, Werstener Dorfstraße . . .	4150	—	1400	—	800	—	—	—	600	—	2800	—	1500	—	
	445	Sprung, Siemensstraße	2912	50	1400	—	800	—	—	—	400	—	2600	—	650	—	
	446	Stahl, Kronprinzenstraße	3240	—	1400	—	540	—	—	—	500	—	2440	—	900	—	
	447	Stammen, Werstener Dorfstraße	2890	—	1400	—	540	—	—	—	400	—	2340	—	650	—	
	448	Stedem, Mettmanner Straße	3187	50	1400	—	800	—	—	—	500	—	2700	—	900	—	
	449	Steffen, Blumenthalstraße	—	—	1400	—	800	—	—	—	300	—	2550	—	200	—	Neue Stelle.
		Zulage v. 1. 10. 11 ab													100	—	
	450	Steimel, Hermannplatz, Knaben	2850	—	1400	—	800	—	—	—	400	—	2600	—	400	—	
	451	Steinberg, Gumbertstraße (Eller)	3440	—	1400	—	540	—	—	—	500	—	2440	—	1100	—	
	452	Steinriede, Friedenstraße	4650	—	1400	—	800	—	—	—	700	—	2900	—	1900	—	
	453	Steves, Hildener Straße, ev. . . .	2975	—	1400	—	800	—	—	—	400	—	2600	—	650	—	
	454	Stolze, Stoffeler Straße	2190	—	1400	—	800	—	—	—	300	—	2500	—	200	—	Verheiratet.
	455	Straeten, Neuffer Straße	2850	—	1400	—	800	—	—	—	400	—	2600	—	400	—	
	456	Stratmann, Nachener Straße, ev.	3600	—	1400	—	800	—	—	—	500	—	2700	—	1100	—	
	457	Strauch, Morper Straße (Gerres- heim)	2450	—	1400	—	800	—	—	—	300	—	2500	—	200	—	
	458	2550	—	1400	—	800	—	—	—	300	—	2500	—	200	—	Früher Strebnow.
		Zu übertragen											1215610	—			

Tit.	Pos.	Name und Bezeichnung der Schule	Statsjahr 1910		Statsjahr 1911					Bezüge aus der Alters- zulagekasse für 1911	Be- merkungen	
			M	S	Grund- gehalt	Miet- entschä- digung	Amts- zulage	Orts- zulage	Zusammen			M
I.		Übertrag								1215610		
	459	Strelow, Lindenstraße	3450		1400	800	—	—	500	2700	900	
	460	Strenger, Morper Str. (Gerressh.) Zulage v. 1. 10. 11 ab	3100		1400	800	—	—	400	2650	650	
	461	Striewe, Lennestraße Zulage v. 1. 10. 11 ab	4150		1400	800	—	—	600	2800	1500	
	462	Stumpen, Zahnstraße	3650		1400	800	—	—	500	2700	1100	
	463	Terbrüggen, Eölnner Straße . .	2775		1400	800	—	—	400	2600	400	
	464	Theisen, L., Pestalozzistr. (Heerdt)	3100		1400	800	—	—	400	2600	650	
	465	Theisen, P., Zitadellstraße . . . Zulage v. 1. 7. 11 ab	2850		1400	800	—	—	400	2600	400	
	466	Thelen, Kreuzstraße	2450		1400	800	—	—	300	2500	200	
	467	Thiel, Eölnner Straße	4650		1400	800	—	—	700	2900	1900	
	468	Thomassen, Hermannplatz, Kn. . Zulage v. 1. 10. 11 ab	3100		1400	800	—	—	400	2650	650	
	469	von der Thüsen, Konfordiastraße Zulage v. 1. 1. 12 ab	3100		1400	800	—	—	400	2625	650	
	470	Tüllmann, Münsterstraße Zulage v. 1. 1. 12 ab	2850		1400	800	—	—	400	2600	400	
	471	Ufer, Jägerstraße (Eller) Zulage v. 1. 4. 11 ab	2850		1400	800	—	—	400	2600	400	
	472	Ulsmann, Jägerstraße (Eller) . .	3950		1400	800	—	—	600	2800	1300	
	473	Urhahn, Aderstraße	3450		1400	800	—	—	500	2700	900	
	474	Vaßen, Mettmanner Str. Zulage v. 1. 10. 11 ab	2550		1400	800	—	—	300	2550	200	Eigener Haus- stand.
	475	Vits, Lindenstraße	2850		1400	800	—	—	400	2600	400	
	476	Vollenborn, Morper Straße . . . (Gerresheim)	3100		1400	800	—	—	400	2600	650	
	477	Vollbach, Bendersstraße, kath. . . (Gerresheim)	2765		1400	540	—	—	400	2340	650	
	478	Voß, Hafenvall. Zulage v. 1. 10. 11 ab	3950		1400	800	—	—	600	2800	1300	
	479	Wahl, Lambertusstr.	3550		1400	800	—	—	500	2700	1100	
	480	Weber, S., Selmholtzstraße, ev. .	3515		1400	540	—	—	600	2540	1300	
		Zu übertragen								1273765		

Lit.	Nof.	Name und Bezeichnung der Schule	Statsjahr 1910		Statsjahr 1911						Bezüge aus der Alters- zulageklasse für 1911		Be- merkungen				
					Grund- gehalt		Miet- entchä- digung		Amts- zulage					Orts- zulage		Zusammen	
					M	S	M	S	M	S				M	S	M	S
I.		Übertrag										1273765					
481		Weber, J., Kanonierstraße . . .	3650	1400	800	—	—	500	—	—	2700	1100					
482		Weber, R., Mörsebroich . . .	3450	1400	800	—	—	500	—	—	2700	900					
483		Weeting, Sonnenstraße Zulage v. 1. 1. 12 ab	2340	1400	800	—	—	300	—	—	2500	—		Früher Müller, Rob.			
484		Wehn, Flurstraße	2775	1400	800	—	—	400	—	—	2600	400					
485		Wehner, Franz, Ludenberg . . .	2850	1400	800	—	—	400	—	—	2600	400					
486		Wehner, Herm., Münsterstraße .	2340	1400	540	—	—	300	—	—	2240	200					
487		Wehner, Hugo II, Lennestraße . . Zulage v. 1. 10. 11 ab	2140	1400	540	—	—	300	—	—	2240	—					
488		Weischenberg, Schillerstraße . . . Zulage v. 1. 1. 12 ab	4150	1400	800	—	—	600	—	—	2800	1500					
489		Weiser, Gerresheimer Straße . .	2850	1400	800	—	—	400	—	—	2600	400					
490		Wendel, Achener Straße, kath.	3500	1400	800	—	—	500	—	—	2700	1100					
491		Wessel, Sonnenstraße	2340	1400	540	—	—	300	—	—	2240	200					
492		Westerkamp, Blumenthalstraße .	2850	1400	800	—	—	400	—	—	2600	400					
493		Westphal, Senestr. (Gerresheim) Zulage v. 1. 10. 11 ab	3650	1400	800	—	—	500	—	50	2750	1100					
494		Weyer, Werstener Feld Zulage v. 1. 10. 11 ab	2340	1400	540	—	—	300	—	50	2290	200					
495		Wiesen, Oberbiller Mlee Zulage v. 1. 10. 11 ab	4650	1400	540	—	—	300	—	50	2290	200		Früher Brud- wilder.			
496		Wilberg, Morper Straße (Gerres- heim) Zulage v. 1. 4. 11 ab	2550	1400	800	—	—	300	—	100	2600	200					
497		Willems, Lanter Straße (Ober- tassel) Zulage v. 1. 1. 12 ab	3100	1400	800	—	—	400	—	25	2625	650					
498		Winternheim, Lindenstraße . . .	4000	1400	540	—	—	300	—	—	2240	—		Früher Cohrs.			
499		Wirz, R., Ritterstraße	4150	1400	800	—	—	600	—	—	2800	1500					
500		Wirz, Hilfsschule, Gneisenaustraße	4950	1400	800	—	300	700	—	—	3200	1900		Eigener Haus- stand.			
501		Wolf, Münsterstraße	3240	1400	540	—	—	300	—	—	2240	—		Früher Fäßbender.			
		Zu übertragen										1327320					

Tit.	Pos.	Name und Bezeichnung der Schule	Etatjahr 1910		Etatjahr 1911					Bezüge aus der Aster- zulageklasse für 1911		Be- merkungen	Tit.			
			M	S	Grund- gehalt	Miet- entschä- digung	Amts- zulage		Orts- zulage		Zusammen			M	S	
							M	S	M	S	M					S
I.		Übertrag									1327320			I.		
	502	Wolters, Scheidlingsmühle . . . Zulage v. 1. 7. 11 ab	4250	1400	800	100	600	2900	1500							
	503	Wulf, Ritterstraße	2765	1400	800	—	400	2600	650				Verheiratet.			
	504	Zaum, Hilbener Straße, ev. . .	2625	1400	800	—	400	2600	400				Eigener Haus- stand.			
	505	Zed, Hamm	4150	1400	800	—	600	2800	1500							
	506	Zöllner, Himmelgeist Zulage v. 1. 1. 12 ab	2890	1400	800	—	400	2625	650				Verheiratet.			
	507	Zopp, Kreuzstraße	2625	1400	800	—	400	2600	400							
		d) Lehrerinnen.														
	508	Abraham, Flehe	2100	1200	560	—	250	2010	200							
	509	Abelt, Heyestraße (Gerresh.) . .	2450	1000	560	—	100	1660	—				Einstweilig. Früher Lehrer Röttger, R			
	510	Abers, Flurstraße	3300	1200	560	—	400	2160	1250							
	511	Ahlbrand, Martinstraße	1950	1200	560	—	200	1960	100							
	512	2137	50 1200	560	—	250	2010	350				Früher Aster- mann, W.			
	513	Aistermann, R., Siemensstraße .	1950	1200	560	—	200	1960	100							
	514	Aldorf, Schillerstraße	2912	50 1200	560	—	350	2110	950							
	515	Arand, A., Ritterstraße	2250	1200	560	—	250	2010	350							
	516	Arand, G., Gneisenaufstraße . . Zulage v. 1. 4. 11 ab	1850	1200	560	—	200	1960	100							
	517	Arand, E., Haushaltungsschule Lindenstraße	1550	1100	560	—	—	1660	—							
	518	Arnold, Kreuzstraße	2450	1200	560	—	300	2060	500							
	519	Bach, Hilfsschule, Friedenstraße .	2225	1200	560	200	250	2210	200							
	520	Bach, Hermannplatz	1550	1000	560	—	100	1660	—				Einstweilig.			
	521	Bachhaus, Flurstraße Zulage v. 1. 1. 12 ab	2450	1200	560	—	300	2060	500							
		Zu übertragen						1370935	37	50						

Lit.	Pos.	Name und Bezeichnung der Schule	Statsjahr 1910		Statsjahr 1911						Bezüge aus der Älter- zulageklasse für 1911	Be- merkungen		
					Grund- gehalt	Miet- entschä- digung	Amts- zulage	Orts- zulage	Zusammen					
			M	S						M			S	M
I.		Übertrag								1370935				
	522	Baltes, Höhenstraße	1850	—	1200	—	560	—	—	200	—	1960		
	523	Bechem, S., Franklinstraße . . .	2600	—	1200	—	560	—	—	300	—	2060	650	
	524	Bechem, B., Schillerstraße . . .	2450	—	1200	—	560	—	—	300	—	2060	500	
	525	Bechem, A., Mettmanner Straße	—	—	1000	—	560	—	—	100	—	1660	—	Neue Stelle.
	526	Beder, M., Hübener Straße, ev.	1900	—	1200	—	560	—	—	200	—	1960	100	
	527	Beder, L., Hilfsch. Stoffeler Str. Zulage v. 1. 10. 11 ab	2300	—	1200	—	560	—	200	—	—	2210	200	
	528	Bedhaus, Hübener Straße, ev. . .	1550	—	1200	—	560	—	—	200	—	1960	—	Endgültig.
	529	van Beed, Stoffeler Straße . . . Zulage v. 1. 1. 12 ab	2100	—	1200	—	560	—	—	250	—	2010	200	
	530	Beeje, Kirchfeldstraße	1950	—	1200	—	560	—	—	200	—	1960	100	
	531	Beißel, E., Sonnenstraße Zulage v. 1. 1. 12 ab	2450	—	1200	—	560	—	—	300	—	2060	500	
	532	Beißel, Th., Helmholzstraße . . . Zulage v. 1. 10. 11 ab	2100	—	1200	—	560	—	—	250	—	2010	200	
	533	Benrath, Bendersstraße	2800	—	1000	—	560	—	—	100	—	1660	—	Einstweilig. Früher Stante.
	534	vom Berg, Schönaustr. (Gerresh.) Zulage v. 1. 1. 12 ab	2800	—	1200	—	560	—	—	350	—	2110	800	
	535	Bethan, Talstraße	1850	—	1200	—	560	—	—	200	—	1960	—	
	536	Bettenworth, Deutzer Str. (Eller)	1550	—	1200	—	560	—	—	200	—	1960	—	Endgültig.
	537	Bielert, Bismarckstraße Zulage v. 1. 7. 11 ab	2100	—	1200	—	560	—	—	250	—	2010	200	
	538	Bierwirth, A., Kanonierstraße . . Zulage v. 1. 1. 12 ab	1850	—	1200	—	560	—	—	200	—	1960	—	
	539	Bierwirth, A., Kanonierstraße . .	1950	—	1200	—	560	—	—	200	—	1960	100	
	540	Bierwirth, M., Münsterstraße . .	1550	—	1200	—	560	—	—	200	—	1960	—	Endgültig.
	541,	1850	—	1200	—	560	—	—	200	—	1960	—	Früher Bloemerh.
	542	Blumenröder, Lindenstraße . . .	—	—	1200	—	560	—	—	200	—	1960	—	Neue Stelle.
	543	Bluth, Helmholzstraße	2800	—	1200	—	560	—	—	350	—	2110	800	
		Zu übertragen										1414455		

Tit.	Pos.	Name und Bezeichnung der Schule	Statsjahr 1910		Statsjahr 1911					Bezüge aus der Rittero- zulageklasse für 1911		Be- merkungen	
			M	S	Grund- gehalt	Miet- entfchä- digung	Amts- zulage	Orts- zulage	Zusammen	M	S		
													M
I.		Übertrag								1414455			I.
	544	Bode, Nachener Straße, ev. . .	2250		1000	560			100	1660			Einstweilig. Früh.Lohde.
	545	Bodewig, Werstener Dorfstraße .	2062	50	1200	560			250	2010	200		
	546	Böhne, Gerresheimer Straße .	3300		1200	560			400	2160	1250		
	547	Bollig, Glockenstraße. Zulage v. 1. 7. 11 ab	1850		1200	560			200	1960			
	548	Borgaß, Mettmanner Straße . . . Zulage v. 1. 1. 12 ab	1950		1200	560			200	1972	50	100	
	549	1850		1200	560			200	1960			Früh.Vorgfen.
	550	Boskamp, Hermannplatz	2300		1200	560			300	2060	500		
	551	Brand, Haushaltungsschule, Mett- manner Straße	1450		1000	560				1560			Einstweilig.
	552	Breker, Kürtenstraße (Unterrath) Zulage v. 1. 7. 11 ab	2100		1200	560			250	2010	200	112	50
	553	Breuer, L., Neuffer Straße . . .	2600		1200	560			300	2060	650		
	554	Breuer, S., Kronprinzenstraße .	2600		1200	560			300	2060	650		
	555	Brockmann, Ritterstraße	2800		1200	560			350	2110	800		
	556	Brüninghoff, Flurstraße	2450		1200	560			300	2060	500		
	557	Burmeister, Hildener Straße, ev.	1950		1200	560			200	1960	100		
	558	Busch, Hermannplatz	1550		1200	560			200	1960			Endgültig.
	559	Büscher, Franklinstraße	3300		1200	560			400	2160	1250		
	560	Buschmann, Helmholzstraße . . .	3300		1200	560			400	2160	1250		
	561	Capelle, Stoffeler Straße	1850		1200	560			200	1960			
	562	Caspers, Höhenstraße	3100		1200	560			350	2110	1100		
	563	1550		1200	560			200	1960			Früher Coler.
	564	Conrad, Oberrather Straße . . .	—		1000	560			100	1660			Neue Stelle. Einstweilig.
	565	Conrads, Gerresheimer Straße . Zulage v. 1. 4. 11 ab	2800		1200	560			350	2110	800	150	
		Zu übertragen								1458137	50		

Tit.	Pos.	Name und Bezeichnung der Schule	Statsjahr 1910		Statsjahr 1911						Bezüge aus der Vitero- zulagekasse für 1911		Be- merkungen		
			M	S	Grund- gehalt	Miet- entfchä- digung	Amts- zulage	Orts- zulage	Zusammen	M	S	M		S	
I.		Übertrag								1458137	50				
	566	Corte, Talstraße	2400	—	1200	—	560	—	—	300	—	2060	—	500	
	567	Cosar, Eller Straße	2100	—	1200	—	560	—	—	250	—	2010	—	200	
		Zulage vom 1. 10. 11 ab											75		
	568	Cosmann, Werstener Dorfstraße	1550	—	1200	—	560	—	—	200	—	1960	—	—	Endgültig.
	569	Coubillier, Hermannplatz	1850	—	1200	—	560	—	—	200	—	1960	—	—	
	570	Coulon, E., Hilfsschule Hermannpl.	2725	—	1200	—	560	—	200	—	300	2260	—	650	
	571	Coulon, M., Cölner Straße	2712	50	1200	—	560	—	—	350	—	2110	—	800	
	572	Coulon, S., Cölner Straße	2600	—	1200	—	560	—	—	300	—	2060	—	650	
	573	Cremer, A., Gerresheimer Straße	2100	—	1200	—	560	—	—	250	—	2010	—	200	
	574	Cremer, F., Gerresheimer Straße	2875	—	1200	—	560	—	—	350	—	2110	—	950	
	575	Cremer, Mgdl., Hermannplatz	1925	—	1200	—	560	—	—	200	—	1960	—	100	
	576	Cremer, Mar., Kürtenstraße (Unterrath)	1100	—	1000	—	560	—	—	100	—	1660	—	—	Einstweilig.
	577	Crone, Pestalozzistraße	1550	—	1000	—	560	—	—	100	—	1660	—	—	Früher Listen. Einstweilig.
	578	Custodis, Haushaltungsschule, Glockenstraße	1550	—	1100	—	560	—	—	—	—	1660	—	—	
	579	Dahmen, M., Handarbeitslehrerin	3650	—	1600	—	560	—	—	400	—	2560	—	1250	
	580	Dambly, Kronprinzenstraße	3300	—	1200	—	560	—	—	400	—	2160	—	1250	
	581	Dapper, A., Kanonierstraße	2025	—	1200	—	560	—	—	250	—	2010	—	200	
	582	Dapper, M., Gneisenaufstraße	1850	—	1200	—	560	—	—	200	—	1960	—	—	
		Zulage v. 1. 7. 11 ab											75		
	583	van Dauen, Mettmanner Straße	—	—	1200	—	560	—	—	200	—	1960	—	—	Neue Stelle.
	584	Debusmann, Gneisenaufstraße	1850	—	1200	—	560	—	—	200	—	1960	—	—	
	585	Decker, Hamm	2950	—	1200	—	560	—	—	350	—	2110	—	950	
	586	Dederichs, Oberbiller Allee	2250	—	1200	—	560	—	—	250	—	2060	—	350	
		Zulage v. 1. 4. 11 ab								50	—		—	150	
		Zu übertragen										1500397	50		

Tit.	Pos.	Name und Bezeichnung der Schule	Statsjahr 1910		Statsjahr 1911					Bezüge aus der Ritters- zulagekasse für 1911	Be- merkungen					
			M	S	Grund- gehalt	Miet- entschä- digung	Amts- zulage	Orts- zulage	Zusammen			M	S			
														M	S	M
I.		übertrag								1500397	50					
	587	Deikert, Hermannplatz	2562	50	1200	—	560	—	—	300	—	2060	—	650	—	
	588	Delhaes, Sonnenstraße	1950	—	1200	—	560	—	—	200	—	1972	50	100	—	
		Zulage v. 1. 1. 12 ab								12	50			25	—	
	589	Derksen, G., Grafenberg	2800	—	1200	—	560	—	—	350	—	2110	—	800	—	
		Zulage v. 1. 4. 11 ab												150	—	
	590	Derksen, M., Flurstraße	2100	—	1200	—	560	—	—	250	—	2010	—	200	—	
	591	Dide, Ritterstraße	1950	—	1200	—	560	—	—	200	—	1960	—	100	—	
	592	Diedrich, Kreuzstraße	3300	—	1200	—	560	—	—	400	—	2160	—	1250	—	
	593	Diel, Hermannplatz	2100	—	1200	—	560	—	—	250	—	2010	—	200	—	
	594	Dieme, Hafenwall	3200	—	1200	—	560	—	—	400	—	2160	—	1250	—	
	595	Dienelt, Oberrather Straße	1950	—	1200	—	560	—	—	200	—	1960	—	100	—	
	596	Dierlamm, Hehestraße (Gerresh.)	1850	—	1200	—	560	—	—	200	—	1960	—	—	—	
		Zulage v. 1. 1. 12 ab												25	—	
	597	Dischner, Kirchfeldstraße	3100	—	1200	—	560	—	—	350	—	2160	—	1100	—	
		Zulage v. 1. 4. 11 ab								50	—			150	—	
	598	Dittmar, Lindenstraße	2062	50	1200	—	560	—	—	250	—	2010	—	200	—	
	599	Dohmes, Unter den Eichen (Ludenberg)	1550	—	1000	—	560	—	—	100	—	1660	—	—	—	Einstweilig.
	600	Dornseifer, Heerdter Landstraße	—	—	1200	—	560	—	—	200	—	1960	—	—	—	Neue Stelle.
		Zulage v. 1. 7. 11 ab												75	—	
	601	van Doornick, Hamm	1850	—	1200	—	560	—	—	200	—	1960	—	100	—	
	602	Drüll, Werstener Dorfstraße	2062	50	1200	—	560	—	—	250	—	2010	—	200	—	
	603	Duesberg, Brehmstraße	1950	—	1200	—	560	—	—	200	—	1997	50	100	—	
		Zulage v. 1. 7. 11 ab								37	50			75	—	
	604	Eckardt, Nacherer Straße, kath.	3300	—	1200	—	560	—	—	400	—	2160	—	1250	—	
	605	Ehrhardt, Neuffer Straße	1950	—	1200	—	560	—	—	200	—	1960	—	100	—	
	606	Elfen, Richardstraße	1850	—	1200	—	560	—	—	200	—	1960	—	—	—	
	607	Elter, Höhenstraße	2950	—	1200	—	560	—	—	350	—	2110	—	950	—	
		Zulage v. 1. 10. 11 ab												75	—	
	608	Ernst, Brehmstraße	1950	—	1200	—	560	—	—	200	—	1960	—	100	—	
		Zu übertragen										1544667	50			

Tit.	Pos.	Name und Bezeichnung der Schule	Statsjahr 1910		Statsjahr 1911					Bezüge aus der Miet- zulagekasse für 1911		Be- merkungen			
			ℳ	ℳ	Grund- gehalt	Miet- entschä- digung	Amts- zulage	Orts- zulage	Zusammen	ℳ	ℳ				
I.		Übertrag								1544667	50				
	609	Esser, A., Sonnenstraße	2800	—	1200	—	560	—	—	350	—	2110	—	800	
	610	Esser, M. I, Franklinstraße . . .	2450	—	1200	—	560	—	—	300	—	2060	—	500	
	611	Esser, M. II, Aachener Str., kath.	1950	—	1200	—	560	—	—	200	—	1960	—	100	
	612	Etteler, A., Jahnstraße	2250	—	1200	—	560	—	—	250	—	2010	—	350	
	613	Etteler, M., Oberbiller Allee . .	1950	—	1000	—	560	—	—	100	—	1660	—	—	Früher Evelten. Einstweilig.
	614	Faber, Helmutstraße (Kath) . .	2062	50	1200	—	560	—	—	250	—	2010	—	200	
	615	Feldhoff, Jahnstraße.	2250	—	1200	—	560	—	—	250	—	2010	—	350	
	616	Feldkamp, Brehmstraße	2450	—	1200	—	560	—	—	300	—	2060	—	500	
		Zulage v. 1. 4. 11 ab											—	150	
	617	Ferdinand, Schönaustr. (Gerresh.)	1850	—	1200	—	560	—	—	200	—	1960	—	—	
		Zulage v. 1. 7. 11 ab											—	75	
	618	Fericé, Kreuzstraße	2950	—	1200	—	560	—	—	350	—	2110	—	950	
		Zulage v. 1. 7. 11 ab											—	112	50
	619	Fernis, Martinstraße	2050	—	1200	—	560	—	—	200	—	1960	—	—	Früher Dartenbusch
		Zulage v. 1. 7. 11 ab											—	75	
	620	Fettweis, Lindenstraße	1950	—	1200	—	560	—	—	200	—	1972	50	100	
		Zulage v. 1. 1. 12 ab								12	50		—	25	
	621	Fleischhauer, Hilfschule Kreuzstr.	2100	—	1200	—	560	—	200	—	200	2160	—	100	
	622	Forst, Pestalozzistraße (Heerd)	1550	—	1000	—	560	—	—	100	—	1660	—	—	Einstweilig.
	623	Friedrich, A., Franklinstraße . .	3300	—	1200	—	560	—	—	400	—	2160	—	1250	
	624	Friedrichs, B., Hildener Str., kath.	3300	—	1200	—	560	—	—	400	—	2160	—	1250	
	625	Froitzheim, Martinstraße	3300	—	1200	—	560	—	—	400	—	2160	—	1250	
	626	Fuß, Haushaltungsschule, Mar- tinstraße	1550	—	1100	—	560	—	—	—	—	1685	—	—	
		Zulage v. 1. 1. 12 ab								25	—		—	—	
	627	Geiersbach, Konfordiastraße . .	2950	—	1200	—	560	—	—	350	—	2110	—	1100	
	628	Gerz, Gneisenaufstraße	1850	—	1200	—	560	—	—	200	—	1960	—	—	
	629	Geyer, A., Kaiserswerther Straße	2950	—	1200	—	560	—	—	350	—	2110	—	950	
	630	Geyer, M., Mörjenbroich	1550	—	1200	—	560	—	—	200	—	1960	—	—	Endgültig.
		Zu übertragen										1588675	—	—	

Tit.	Pos.	Name und Bezeichnung der Schule	Statsjahr 1910		Statsjahr 1911					Bezüge aus der Alters- zulageklasse für 1911	Be- merkungen				
			Grund- gehalt		Miet- entfä- digung	Amts- zulage		Orts- zulage				Zusammen			
			ℳ	₰		ℳ	₰	ℳ	₰			ℳ	₰	ℳ	₰
I.		Übertrag								1588675					
	631	Giesen, Helmutstraße (Rath) . .	1950	—	1200	—	560	—	—	200	—	1960	—	100	
	632	Goebbels, Gumbertstraße (Eller)	2500	—	1200	—	—	—	—	350	—	1550	—	950	
	633	Goertz, Zahnstraße	1925	—	1200	—	560	—	—	200	—	1960	—	100	
	634	Gosebruch, Lindenstraße	1850	—	1200	—	560	—	—	200	—	1960	—	—	
	635	Gottschall, Stoffeler Straße . .	1875	—	1200	—	560	—	—	200	—	1960	—	—	Freih. Förholz, Friedw.
	636	Gragert, Kirchfeldstraße	3250	—	1200	—	560	—	—	400	—	2160	—	1250	
	637	Greven, Friedenstraße	2250	—	1200	—	560	—	—	300	—	2060	—	500	
	638	Großerhode, Kürtenstraße . . . (Unterrath)	2250	—	1200	—	560	—	—	250	—	2010	—	350	
	639	Großkemm, A., Haushaltungs- schule, Stoffeler Straße	1650	—	1100	—	560	—	—	100	—	1760	—	—	
	640	Großkemm, P., Jägerstraße (Eller)	1850	—	1200	—	560	—	—	200	—	1960	—	—	
	641	Grouven, Richardstraße (Eller) .	2287	50	1200	—	560	—	—	300	—	2060	—	500	
	642	Gruner, Lambertusstraße	3300	—	1200	—	560	—	—	400	—	2160	—	1250	
	643	Grünweller, Kirchfeldstraße . .	1850	—	1200	—	560	—	—	200	—	1960	—	—	
	644	Haß, Nachener Straße, kath. . .	1850	—	1200	—	560	—	—	200	—	1960	—	—	
	645	Hahn, Lanter Straße (Oberkassel)	1850	—	1200	—	560	—	—	200	—	1960	—	—	
	646	Hamacher, Kanonierstraße . . .	1950	—	1200	—	560	—	—	200	—	1960	—	100	
	647	Hammerstein, Glodenstraße . .	2600	—	1200	—	560	—	—	300	—	2072	50	650	
	648	Haenschke, G., Aderstraße . . .	3300	—	1200	—	560	—	—	400	—	2160	—	1250	
	649	Haenschke, F., Schillerstraße . .	3250	—	1200	—	560	—	—	400	—	2160	—	1250	
	650	Harber, Konfordiastraße	1550	—	1200	—	560	—	—	200	—	1960	—	—	Endgültig.
	651	Harte, Oberbiller Allee	1850	—	1200	—	560	—	—	200	—	1960	—	—	
	652	Hartstein, Siemensstraße	3300	—	1200	—	560	—	—	400	—	2160	—	1250	
		Zu übertragen										1632547	50		

Tit.	Fol.	Name und Bezeichnung der Schule	Etatjahr 1910		Etatjahr 1911					Bezüge aus der Alters- zulagekasse für 1911		Be- merkungen	
			M	S	Grund- gehalt	Miet- entschä- digung	Amts- zulage	Orts- zulage	Zusammen	M	S		
													M
I.		Übertrag								1632547	50		
	653	Heder, Friedenstraße	1875	—	1200	—	560	—	—	200	—	—	
		Zulage v. 1. 1. 12 ab										25	
	654	Heere, Wersten, ev.	1850	—	1200	—	560	—	—	200	—	—	
	655	Hentel, Talsstraße	2950	—	1200	—	560	—	—	350	—	950	
		Zulage v. 1. 1. 12 ab										37	50
	656	Herber, Mörßenbroich	2450	—	1200	—	560	—	—	300	—	500	
	657	Herkenrath, Hildener Straße, ev.	1850	—	1200	—	560	—	—	200	—	—	
	658	Hermanns, E., Unterrather Str.	1850	—	1200	—	560	—	—	200	—	—	
	659	Hermanns, R., Franklinstraße. .	3300	—	1200	—	560	—	—	400	—	1250	
	660	Heubes, Siemensstraße	1550	—	1000	—	560	—	—	100	—	—	Einsteifig.
	661	Holland, Ackerstraße	2500	—	1200	—	—	—	—	350	—	950	
	662	Holtappels, Lanter Straße	2050	—	1200	—	560	—	—	200	—	—	Früher Schrader.
	663	Holten-Weber, Brehmstraße	2450	—	1200	—	560	—	—	300	—	500	
		Zulage v. 1. 10. 11 ab										75	
	664	Holthaus, Blücherstraße	1950	—	1200	—	560	—	—	200	—	100	
		Zulage v. 1. 10. 11 ab								25	—	50	
	665	Holz, Friedenstraße	2100	—	1200	—	560	—	—	250	—	200	
	666	Holzamer, Cölner Straße	3250	—	1000	—	560	—	—	100	—	—	Einsteifig. Früh. Holm.
	667	3300	—	1200	—	560	—	—	400	—	—	Früh. Honrath.
	668	Horn, Hildener Straße, ev.	1950	—	1200	—	560	—	—	200	—	100	
	669	Hornfeld, Mettmanner Straße . . .	3300	—	1000	—	560	—	—	100	—	—	Einsteifig. Früher Dah- men, Ehr.
	670	Horst, Haushaltungsschule Frie- denstraße	1550	—	1100	—	560	—	—	100	—	—	
	671	Hoerster, Gerresheimer Straße . .	2450	—	1200	—	560	—	—	300	—	500	
		Zulage v. 1. 7. 11 ab										112	50
	672	Houben, Hildener Straße, kath.	3300	—	1200	—	560	—	—	400	—	1250	
	673	Hübner, Heerdter Sandberg	2800	—	1200	—	560	—	—	350	—	800	
	674	Huppert, Blücherstraße	2362	50	1200	—	560	—	—	300	—	500	
		Zu übertragen											
										1675532	50		

Tit.	Pos.	Name und Bezeichnung der Schule	Statjahr 1910		Statjahr 1911					Bezüge aus der Alters- zulageklasse für 1911		Be- merkungen			
					Grund- gehalt		Miet- entschä- digung		Amts- zulage				Orts- zulage		
					ℳ	₰	ℳ	₰	ℳ				₰	ℳ	₰
I.		Übertrag									1675532	50			
	675	Huppertz, Lanter Str. (Oberkassel) Zulage v. 1. 7. 11 ab	2100	1200	560	—	—	—	250	—	2010	—	200	—	
	676	Hüsgen, A., Sonnenstraße	2100	1200	560	—	—	—	250	—	2010	—	200	—	
	677	Hüsgen, J., Haushaltungsschule, Höhenstr., Zulage v. 1. 10. 11 ab	1550	1100	560	—	—	—	—	50	1710	—	—	—	
	678	„ „ „ „ „ „ „ „ „ „ „ „ „ „	—	1000	560	—	—	—	100	—	1660	—	—	—	(Neue Stelle. Früher Hüsgen, M.
	679	Hüsten, Kalkumer Straße	1925	1200	560	—	—	—	200	—	1960	—	100	—	
	680	Hüttig, Brehmstraße	1950	1200	560	—	—	—	200	—	1960	—	100	—	
	681	Jacob, Nachener Straße, ev.	1925	1200	560	—	—	—	200	—	1960	—	100	—	
	682	Janssen, S., Kronprinzenstraße	1850	1200	560	—	—	—	200	—	1960	—	—	—	
	683	Janssen, R., Martinstraße	2100	1200	560	—	—	—	250	—	2010	—	200	—	
	684	Jansen, W., Siemensstraße	1950	1200	560	—	—	—	200	—	1972	50	100	—	
		Zulage v. 1. 1. 12 ab							12	50			25	—	
	685	Janderhees, Franklinstraße	—	1000	560	—	—	—	100	—	1660	—	—	—	Einstweilig. Neue Stelle.
	686	Jenkrahe, Himmelgeist	1550	1000	560	—	—	—	100	—	1660	—	—	—	Einstweilig.
	687	„ „ „ „ „ „ „ „ „ „ „ „ „ „	3300	1200	560	—	—	—	400	—	2160	—	1250	—	Früher Jüngl.
	688	Jung, Kaiserswerther Straße	1950	1200	560	—	—	—	200	—	1960	—	100	—	
	689	Jürgens, Flurstraße	—	1000	560	—	—	—	100	—	1660	—	—	—	Neue Stelle. Einstweilig.
	690	Kaesberg, Kaiserswerther Straße	2100	1200	560	—	—	—	250	—	2010	—	200	—	
	691	Kahn, Konfordiastraße	3100	1200	560	—	—	—	350	—	2110	—	1100	—	
	692	Kanehl, Oberbiller Allee	1950	1200	560	—	—	—	200	—	2010	—	100	—	
		Zulage v. 1. 4. 11 ab							50	—			100	—	
	693	Kauerz, Kalkumer Straße (Unterrath)	1950	1200	560	—	—	—	200	—	1960	—	100	—	
	694	Kaufhold, Friedenstraße	1950	1200	560	—	—	—	200	—	1972	50	100	—	
		Zulage v. 1. 1. 12 ab							12	50			25	—	
	695	Kaulsch, Cölner Straße	2950	1200	560	—	—	—	350	—	2110	—	950	—	
		Zulage v. 1. 7. 11 ab											112	50	
	696	Kebben, Talstraße	2600	1200	560	—	—	—	300	—	2060	—	650	—	
		Zu übertragen									1718077	50			

Tit.	Posf.	Name und Bezeichnung der Schule	Stadsjahr 1910		Stadsjahr 1911					Bezüge aus der Miet- zulageklasse für 1911		Be- merkungen	
			M	S	Grund- gehalt	Miet- entschä- digung	Amts- zulage	Orts- zulage	Zusammen	M	S		
													M
I.		Übertrag								1718077	50		
	697	Rehscheidt, Hildener Straße, ev.	1750	—	1200	—	560	—	—	200	—	—	
	698	Reil, Neuffer Straße Zulage v. 1. 7. 11 ab	2250	—	1200	—	560	—	—	250	—	350	
	699	Keller, Talstraße	2912	50	1200	—	560	—	—	37 50 350	—	112 50 950	
	700	Kellermann, Konfordiastraße . . .	1850	—	1200	—	560	—	—	200	—	—	Früher Lang- haus.
	701	Kelzenberg, Gneisenaufstraße . . .	1850	—	1200	—	560	—	—	200	—	—	
	702	Kesting, Werstener Dorfstraße . . .	2250	—	1200	—	560	—	—	250	—	350	
	703	Keusen, Werstener Feld Zulage v. 1. 7. 11 ab	1850	—	1200	—	560	—	—	200	—	—	
	704	Kiesler, Hamn	1550	—	1000	—	560	—	—	100	—	75	Einstweilig.
	705	Kirchesch, Eller Straße	3300	—	1200	—	560	—	—	400	—	1250	
	706	Kirgeleis, Hermannplatz	2250	—	1200	—	560	—	—	250	—	350	
	707	Kläser, Lanter Straße (Obertassel)	1850	—	1200	—	560	—	—	200	—	—	
	708	Klatte, Münsterstraße	1550	—	1200	—	560	—	—	200	—	—	Endgültig.
	709	Klausmeyer, Zitadellstraße	2450	—	1200	—	560	—	—	300	—	500	
	710	Kleeblatt, Konfordiastraße	2350	—	1200	—	560	—	—	300	—	500	
	711	Klees, E., Zahnstraße Zulage v. 1. 4. 11 ab	1950	—	1200	—	560	—	—	200	—	100	
	712	Klees, S., Mettmanner Straße	1850	—	1200	—	560	—	—	50 200	—	100	
	713	Klug, Nachener Straße, kath. Zulage v. 1. 1. 12 ab	2100	—	1200	—	560	—	—	250	—	200	
	714	Knipperß, Nachener Straße, kath.	2100	—	1200	—	560	—	—	250	—	37 50 200	
	715	Knopp, Eller Straße	2800	—	1200	—	560	—	—	350	—	800	
	716	Koch, Kanonierstraße Zulage v. 1. 4. 11 ab	1850	—	1200	—	560	—	—	200	—	—	
	717	Kohles, Kirchfeldstraße	2300	—	1200	—	560	—	—	300	—	100 500	
	718	Kohn, Konfordiastraße	—	—	1200	—	560	—	—	200	—	—	Neue Stelle.
		Zu übertragen											
										1762035	—	—	

Tit.	Pos.	Name und Bezeichnung der Schule	Statsjahr 1910		Statsjahr 1911					Bezüge aus der Alters- zulageklasse für 1911		Be- merkungen	
			⌘	⌘	Grund- gehalt	Miet- entschä- digung	Amts- zulage	Orts- zulage	Zusammen	⌘	⌘		
I.		Übertrag								1762035			
	719	Körfigen, Kürtenstraße (Unterrath) Zulage v. 1. 7. 11 ab	1950		1200	560			200	1997 50	100		
	720	Körholz, Helmholzstraße	1550		1200	560			200	1960			Endgültig.
	721	Krismann, Sonnenstraße	1850		1200	560			200	1960			
	722	Kreuzer, Hilfsschule Friedenstraße Zulage v. 1. 7. 11 ab	2650		1200	560	200		300	2260	500		
	723	Krohn, Martinstraße Zulage v. 1. 4. 11 ab	2600		1200	560			300	2110	650		
	724	Kubatz, Kirchfeldstraße Zulage v. 1. 7. 11 ab	1850		1200	560			200	1960			
	725	Küppers, Nachener Straße, kath.	1850		1200	560			200	1960			
	726	Kurten, Eller Straße	2250		1200	560			250	2010	350		
	727	Lamberz, G., Schillerstraße	1550		1200	560			200	1960			Endgültig.
	728	Lamberz, Th., Kreuzstraße	2600		1200	560			300	2060	650		
	729	Lampe, Jägerstraße			1200	560			200	1960			Neue Stelle.
	730	Landwehr, Heyestraße (Gerresch.) Zulage v. 1. 7. 11 ab	2600		1200	560			300	2097 50	650		
	731	Lange, Lindenstraße	1850		1200	560			200	1960			
	732	Langer, Münsterstraße	3150		1200	560			400	2160	1250		
	733	Lantz, Mettmanner Straße	1987 50		1200	560			250	2010	200		
	734	Leers, Kronprinzenstraße	2175		1200	560			250	2010	350		
	735	Lenzen, Höhenstraße	2987 50		1200	560			350	2110	1100		
	736	Linden, Schönaustraße (Gerresch.) Zulage v. 1. 1. 12 ab	1950		1200	560			200	1972 50	100		
	737	Löcher, Neußer Straße Zulage v. 1. 10. 11 ab	2450		1200	560			300	2060	500		
	738	Löcherbach, Stockum	2012 50		1200	560			250	2010	200		
	739	Lohne, Aderstraße	2100		1200	560			250	2010	200		
	740	Louven, Niederkassel	2387 50		1200	560			300	2060	500		
		Zu übertragen								1806692 50			

Tit.	Pos.	Name und Bezeichnung der Schule	Statsjahr 1910		Statsjahr 1911						Bezüge aus der Alters- zulageklasse für 1911	Be- merkungen				
			Grund- gehalt		Miet- entchä- digung		Amts- zulage		Orts- zulage				Zusammen			
			M	S	M	S	M	S	M	S			M	S	M	S
I.		Übertrag									1806692	50				
	741	Ludemann, Stoffeler Straße . .	1950	—	1200	—	560	—	—	—	200	—	1960	—	100	
	742	Lüttemeyer, Konfordiastraße . . Zulage v. 1. 7. 11 ab	2100	—	1200	—	560	—	—	—	250	—	2010	—	200	
	743	Markmann, Oberrather Straße .	1850	—	1200	—	560	—	—	—	200	—	1960	—	—	50
	744	Martini, Flurstraße	2250	—	1200	—	560	—	—	—	250	—	2010	—	350	
	745	Mater, Brehmstraße	2250	—	1200	—	560	—	—	—	250	—	2010	—	350	
	746	Mayer, Kölner Straße	3300	—	1200	—	560	—	—	—	400	—	2160	—	1250	
	747	Meerkämper, Martinstraße . . .	1550	—	1200	—	560	—	—	—	200	—	1960	—	—	
	748	Melchers, A., Kürtenstr. (U.-Rath)	2850	—	1200	—	—	—	—	—	400	—	1600	—	1250	
	749	Melchers, M., Kürtenstr. (U.-Rath)	1850	—	1200	—	560	—	—	—	200	—	1960	—	—	
	750	Melles, Vierenfeld	1850	—	1200	—	560	—	—	—	200	—	1960	—	—	
	751	Menne, Bennhausen	2650	—	1000	—	560	—	—	—	100	—	1660	—	—	Einstweilig. Früh. Lehrer Bohl.
	752	Merkelbach, B., Zitadellstraße . .	3062	50	1200	—	560	—	—	—	350	—	2110	—	1100	
	753	Merkelbach, J., Zitadellstraße . .	3300	—	1200	—	560	—	—	—	400	—	2160	—	1250	
	754	Meyer, Hilfsschule Lindenstraße .	1550	—	1200	—	560	—	200	—	200	—	2160	—	—	Endgültig.
	755	Mied, Helmholzstraße	2575	—	1000	—	560	—	—	—	100	—	1660	—	—	Einstweilig. Früh. Raab.
	756	Mindergan, Oberbiller Allee . . . Zulage v. 1. 7. 11 ab	2600	—	1200	—	560	—	—	—	300	—	2097	50	650	
	757	Moersen, Hilfsschule Martinstraße	2187	50	1200	—	560	—	200	—	250	—	2210	—	200	
	758	Müller, A., Talstraße	3300	—	1200	—	560	—	—	—	400	—	2160	—	1250	
	759	Müller, Chr., I, Sonnenstraße . .	2025	—	1200	—	560	—	—	—	250	—	2010	—	200	
	760	Müller, Chr., II, Gumbertstr. (Eller) Zulage v. 1. 7. 11 ab	1850	—	1200	—	560	—	—	—	200	—	1960	—	—	
	761	Müller, E., Franklinstraße	1850	—	1200	—	560	—	—	—	200	—	1960	—	75	
	762	Müller, R., Werstener Dorfstraße Zulage v. 1. 4. 11 ab	2100	—	1200	—	560	—	—	—	250	—	2010	—	200	
		Zu übertragen												150		
													1850440			

Tit.	Pos.	Name und Bezeichnung der Schule	Statsjahr 1910		Statsjahr 1911					Bezüge aus der Hilfs- zulagekasse für 1911		Be- merkungen
			M	S	Grund- gehalt	Miet- entschä- digung	Amts- zulage	Orts- zulage	Zusammen	M	S	
I.		Übertrag								1850440		
	763	Müller, M. I, Pierenfeld . . .	2837	50	1200	560	—	350	2110	950		
	764	Müller, M. II, Gumbertstr. (Eller)	1900	—	1200	560	—	200	1960	100		
	765	Müller, M. III, Schönaufstraße (Gerresheim)	2950	—	1200	560	—	350	2110	950		
	766	„	1950	—	1200	560	—	200	1960	100	Früher Müller, 23	
	767	Raßen, Martinstraße	2300	—	1200	560	—	300	2060	500		
	768	Reyers, Hermannplatz	1850	—	1200	560	—	200	1960	—		
		Zulage v. 1. 4. 11 ab								100		
	769	Riedel, Lennestraße	2250	—	1200	560	—	250	2060	350		
		Zulage v. 1. 4. 11 ab						50		150		
	770	Rix, N., Stoffeler Straße	1850	—	1200	560	—	200	1960	—		
		Zulage v. 1. 4. 11 ab								100		
	771	Rix, M., Sonnenstraße	—	—	1200	560	—	200	1960	—	75	Neue Stelle.
		Zulage v. 1. 7. 11 ab										
	772	Rordmeyer, Blücherstraße	1850	—	1200	560	—	200	1960	—		
	773	Rußbaum, Kreuzstraße	2450	—	1200	560	—	300	2060	500		
	774	Oberholz, Helmutstraße (Rath) .	1850	—	1200	560	—	200	1960	—	25	
		Zulage v. 1. 1. 12 ab										
	775	Ofer, Hübener Straße, kath. . . .	2800	—	1200	560	—	350	2110	800		
	776	Oppermann, Blücherstraße	2950	—	1200	560	—	350	2110	950		
	777	Ottens, Kronprinzenstraße	3300	—	1200	560	—	400	2160	1250		
	778	Otterbein, G., Lanter Straße . . .	2100	—	1200	560	—	300	2060	500		
		(Overtassel)										
	779	Otterbein, M., Lanter Straße . . .	2062	50	1200	560	—	250	2010	200		
		(Overtassel)										
	780	Overmeyer, Stoffeler Straße . . .	1950	—	1200	560	—	200	1985	100		
		Zulage v. 1. 10. 11 ab						25		50		
	781	Pattberg, Kirchfeldstraße	2250	—	1200	560	—	250	2047	50	350	
		Zulage v. 1. 7. 11 ab						37 50		112 50		
	782	Pelzer, Lambertusstraße	2250	—	1200	560	—	250	2010	350		
	783	Petry, Hilfschule Kreuzstraße . .	2050	—	1200	560	200	200	2160	—	25	
		Zulage v. 1. 1. 12 ab										
	784	Pfeiffer, Mächener Straße, ev. . .	1550	—	1200	560	—	200	1960	—		Endgültig.
		Zu übertragen							1895172	50		

Tit.	Pos.	Name und Bezeichnung der Schule	Statsjahr 1910		Statsjahr 1911					Bezüge aus der Alters- zulageklasse für 1911		Be- merkungen	
			ℳ	₰	Grund- gehalt	Miet- ent- schä- digung	Amts- zulage	Orts- zulage	Zusammen	ℳ	₰		
I.		Übertrag								1895172	50		
	785	Philipp, Gneisenaufstraße . . .	1950	—	1200	—	—	—	200	1960	—	100	
	786	Pieper, Kölner Straße	1950	—	1200	—	—	—	200	1960	—	100	
	787	Pollach, Gumbertstraße (Eller) .	1762	50	1200	—	—	—	250	1450	—	350	
	788	Poßberg, A., Hermannplatz . . .	1950	—	1200	—	—	—	200	1960	—	100	
	789	Rahmelow, Nachener Straße, ev.	1950	—	1200	—	—	—	100	1660	—	—	Früher Dulbhardt. Einstweilig.
	790	Rahmen, Helmutstraße (Rath) .	1850	—	1200	—	—	—	200	1960	—	—	
	791	Rath's, Lambertusstraße	2250	—	1200	—	—	—	250	2047	50	350	
		Zulage v. 1. 7. 11 ab							37			50	
	792	Räthjen, J., Morperstraße . . .	—	—	1200	—	—	—	200	1960	—	—	Neue Stelle.
	793	Räthjen, W., Handarbeitslehrerin	1450	—	1100	—	—	—	200	1860	—	—	
	794	Ravenstein, Aderstraße	1850	—	1200	—	—	—	200	1960	—	—	
		Zulage v. 1. 7. 11 ab										75	
	795	Rechmann, S., Hermannplatz . . .	1875	—	1200	—	—	—	200	1960	—	100	
	796	Rechmann, J., Aderstraße	3300	—	1200	—	—	—	400	2160	—	1250	
	797	Reeder, Ritterstraße	3300	—	1200	—	—	—	400	2160	—	1250	
	798	Rehr, Konfordiastraße	2250	—	1200	—	—	—	250	2022	50	350	
		Zulage v. 1. 1. 12 ab							12			50	
	799	Reinhold, Brehmstraße	2250	—	1200	—	—	—	250	2010	—	350	
	800	Richard, Münsterstraße	1550	—	1200	—	—	—	200	1960	—	—	
	801	Ried, Bitabellstraße	3300	—	1200	—	—	—	400	2160	—	1250	
	802	Roeder, Hilfsschule (Eller)	2050	—	1200	—	—	200	200	2160	—	—	
	803	Roelen, Neußer Straße	2800	—	1200	—	—	—	350	2110	—	800	
		Zulage v. 1. 10. 11 ab										75	
	804	Rogowski, Nachener Straße, ev.	1850	—	1200	—	—	—	200	1960	—	—	
	805	Roloffs, Gerresheimer Straße . .	2950	—	1200	—	—	—	350	2110	—	950	
	806	2850	—	1200	—	—	—	400	1600	—	1250	Früh. Rdmer.
		Zu übertragen								1938322	50		

Tit.	Pos.	Name und Bezeichnung der Schule	Etatjahr 1910		Etatjahr 1911					Besüge aus der Ritters- zulageklasse für 1911	Be- merkungen	
					Grund- gehalt	Miet- entchä- digung	Amts- zulage	Orts- zulage	Zusammen			
			M	S								M
I.		Übertrag								1938322	50	
	807	Rönspieß, Gerresheimer Straße	1950	1200	560	—	—	200	1960	100		
	808	Roth, Kreuzstraße	1550	1200	560	—	—	200	1960	—	Endgültig.	
	809	Ruberg, Zahnstraße	1550	1000	560	—	—	100	1660	—	Einstweilig.	
	810	Russell, Zahnstraße	2100	1200	560	—	—	250	2010	200		
	811	Sander, Neußer Straße	3100	1200	560	—	—	350	2160	1100		
		Zulage v. 1. 4. 11 ab						50		150		
	812	Sasse, Helmutstraße (Rath) . . .	1950	1200	560	—	—	200	1960	100		
	813	Sauer, Pestalozzistraße	1550	1000	560	—	—	100	1660	—	Einstweilig.	
	814	Saul, Schönaustraße (Gerresh.) .	2250	1200	560	—	—	300	2060	500		
		Zulage v. 1. 7. 11 ab								112	50	
	815	Schaber, Neußer Straße	1850	1200	560	—	—	200	1960	—		
		Zulage v. 1. 1. 12 ab								25		
	816	Schaefer, A., Ww., Glockenstr. .	1850	1200	560	—	—	200	1960	—	Früh. Kemper.	
	817	Schäfer, L., Hildener Straße . .	1850	1200	560	—	—	200	1960	—		
		Zulage v. 1. 7. 11 ab								75		
	818	Schardinel, Gneisenaustraße . .	3062	50 1200	560	—	—	350	2110	1100		
	819	Scherpich, Schillerstraße	3100	1200	560	—	—	350	2110	1100		
	820	Schewe, E., Blumenthalstraße . .	2450	1200	560	—	—	300	2060	500		
		Zulage v. 1. 4. 11 ab								150		
	821	Schewe, L., Brehmstraße	2250	1200	560	—	—	250	2010	350		
	822	Schilling, Zitadellstraße	2250	1200	560	—	—	250	2010	350		
	823	Schlömer, Schönaustraße (Gerres- heim)	2062	50 1200	560	—	—	250	2010	200		
	824	Schmid, Elis., leitende Haushal- tungsschullehrerin, Stiftsplatz .	2800	1600	560	—	—	300	2460	650		
	825	Schmidt, Emma, Martinstraße . .	3300	1200	560	—	—	400	2160	1250		
	826	1550	1200	560	—	—	200	1960	—	Früh. Schmidt, Klara.	
	827	Schmidt, E., Martinstraße	2100	1200	560	—	—	250	2010	200		
		Zu übertragen							1980532	50		

Tit.	Pos.	Name und Bezeichnung der Schule	Statsjahr 1910		Statsjahr 1911					Bezüge aus der Alters- zulageklasse für 1911		Be- merkungen
			M	S	Grund- gehalt	Miet- entfchä- digung	Amts- zulage	Orts- zulage	Zusammen	M	S	
I.		Übertrag								1980532	50	
	828	Schmidt, W., Mächener Str., kath.	1850		1200	560			200	1960		
	829	Schmidtkunz, Hildener Straße, ev. Zulage v. 1. 1. 12 ab	1850		1200	560			200	1960		25
	830	Schmidttdorff, K., Kaiserwerther Straße	2212	50	1200	560			250	2010	350	
	831	Schmidttdorf, M., Kanonierstraße	1950		1200	560			200	1960	100	
	832	Schmitz, E., Glockenstraße	1550		1200	560			200	1960		
	833	Schmitz, J., Zahnstraße Zulage v. 1. 1. 12 ab	2250		1200	560			250	2022	50	350
	834	Schneider, Mächener Straße, ev.	2062	50	1200	560			250	2010		200
	835	Schnitzler, E., Martinstraße	1550		1200	560			200	1960		Endgültig.
	836	Schnitzler, M., Hildener Str., kath.	3300		1200	560			400	2160	1250	
	837	Schnorrenberg, Gumbertstraße (Eller)	1950		1200	560			200	1960	100	
	838	Schöller, Hildener Straße, kath.. Zulage v. 1. 4. 11 ab	2100		1200	560			250	2010		200
	839	Schotten, Pestalozzistr. (Heerdt).	2850		1200				400	1600	1250	
	840	Schröder, Blücherstraße	2600		1200	560			300	2060	650	
	841	Schroers, Richardstraße (Eller) . .	1950		1200	560			200	1960	100	
	842	Schröter, Hilfsschule, Gneisenau- straße	3112	50	1200	560	200		350	2310	950	
	843	Schuff, Hermannplatz	1550		1200	560			200	1960		Endgültig.
	844	Schulze, P., Lennestraße	2300		1200	560			300	2060	500	
	845	Schulz, Wwe., Ellerstraße	2800		1200	560			350	2110	800	
	846	Schulz, M., Konfordiastraße	3025		1200	560			350	2110	1100	
	847	Schumacher, Oberrather Straße.	1850		1200	560			200	1960		
	848	Schüngel, H., Haushaltungsschule Eller			1000	560				1560		Neue Stelle. Einstweilig.
		Zu übertragen								2022195		

Tit.	Pos.	Name und Bezeichnung der Schule	Statsjahr 1910		Statsjahr 1911					Bezüge aus der Miet- zulagekasse für 1911	Be- merkungen				
			M	S	Grund- gehalt	Miet- ent- schä- digung	Amts- zulage	Orts- zulage	Zusammen			M	S		
														M	S
I.		Übertrag								2022195	—				
	849	Schümgel, M., Talstraße	2450	—	1200	—	560	—	—	300	—	2060	—	500	—
	850	Schürholz, Oberbiller Allee . . . Zulage v. 1. 4. 11 ab	1950	—	1200	—	560	—	—	200	—	2010	—	100	—
	851	Schwieters, Vennestraße	3150	—	1200	—	560	—	—	400	—	2160	—	1250	—
	852	Settegaß, Kreuzstraße	2212	50	1200	—	560	—	—	250	—	2010	—	350	—
	853	Sieburg, Höhenstraße	2100	—	1200	—	560	—	—	250	—	2010	—	200	—
	854	Siemes, G., Ackerstraße Zulage v. 1. 1. 12 ab	2100	—	1200	—	560	—	—	250	—	2010	—	200	—
	855	Siemes, M., Zitabellstraße . . .	1850	—	1200	—	560	—	—	200	—	1960	—	—	37 50
	856	Söllner, Münsterstraße Zulage v. 1. 1. 12 ab	1850	—	1200	—	560	—	—	200	—	1960	—	—	25
	857	Sonnen, Höhenstraße	2450	—	1200	—	560	—	—	300	—	2060	—	500	—
	858	Sorgnit, Frz., Münsterstraße . .	1850	—	1200	—	560	—	—	200	—	1960	—	—	—
	859	Sorgnit, Frida, Vennestraße . .	1550	—	1200	—	560	—	—	200	—	1960	—	—	Endgültig.
	860	Soth, Werstener Dorfstraße . .	3250	—	1200	—	560	—	—	400	—	2160	—	1250	—
	861	Speck, Nachener Straße, ev. . . Zulage v. 1. 10. 11 ab	1850	—	1200	—	560	—	—	200	—	1960	—	—	50
	862	Spier, Blumenthalstraße	1850	—	1200	—	560	—	—	200	—	1960	—	—	—
	863	Spindler, Ritterstraße	1950	—	1200	—	560	—	—	250	—	2010	—	350	—
	864	Steffes, Gumbertstraße (Eller) .	2250	—	1200	—	560	—	—	250	—	2010	—	350	—
	865	Steinacker, Hilfschule Kreuzstraße	3262	50	1200	—	560	—	200	—	350	2310	—	1100	—
	866	Steinriede, Martinstraße	1850	—	1200	—	560	—	—	200	—	1960	—	—	—
	867	Stoll, Flurstraße	2250	—	1200	—	560	—	—	300	—	2060	—	650	—
	868	Stolte, Eller Straße	1950	—	1200	—	560	—	—	200	—	1960	—	100	—
	869	Stolze, Oberbiller Allee	2100	—	1200	—	560	—	—	250	—	2010	—	200	—
	870	Strack, Glockenstraße	2250	—	1200	—	560	—	—	200	—	1960	—	—	Frñh. Schmitz, Maria.
		Zu übertragen										2066715	—	—	—

Tit.	Pos.	Name und Bezeichnung der Schule	Statsjahr 1910		Statsjahr 1911						Bezüge aus der Uter- zulageklasse für 1911		Be- merkungen		
			₰	₰	Grund- gehalt	Miet- ent- schä- digung	Amts- zulage	Orts- zulage	Zusammen	₰	₰	₰		₰	
I.		Übertrag								2066715					
	871	Strauch, Hebestraße (Gerresheim)	1550	—	1200	—	560	—	—	200	—	1960	—	—	Endgültig.
	872	Streblov, Lindenstraße Zulage v. 1. 10. 11 ab	1850	—	1200	—	560	—	—	200	—	1960	—	50	
	873	von Stubbendorf, Haushaltungss- schule Nachener Straße	1450	—	1000	—	560	—	—	—	—	1560	—	—	Einstweilig.
	874	Tacke, Helmutstraße (Rath)	2487	50	1200	—	560	—	—	300	—	2060	650	—	
	875	Taeffner, Wwe., Siemensstraße	2100	—	1200	—	560	—	—	250	—	2010	—	200	
	876	Teufsen, Bismarckstraße Zulage v. 1. 7. 11 ab	1800	—	1200	—	—	—	—	250	—	1487	50	350	
	877	Theisen, Kronprinzenstraße	2600	—	1200	—	560	—	—	300	—	2060	—	650	
	878	Thelemann, Haushaltungsschule Gneifenaustraße	1650	—	1100	—	560	—	—	100	—	1760	—	—	
	879	Tilger, E., technische Lehrerin, Lindenstraße	—	—	1000	—	560	—	—	—	—	1560	—	—	Neue Stelle. Einstweilig.
	880	Tilger, F., Grafenberg	1850	—	1200	—	560	—	—	200	—	1960	—	—	
	881	Tilmes, Blumenthalstraße	1950	—	1200	—	560	—	—	200	—	1960	—	100	
	882	Thommes, Ludenberg	2212	50	1200	—	560	—	—	250	—	2010	—	350	
	883	Tönnemann, Hermannplatz Zulage v. 1. 7. 11 ab	1850	—	1200	—	560	—	—	200	—	1960	—	75	
	884	Tüllmann, Kaiserswerther Straße	3250	—	1200	—	560	—	—	400	—	2160	—	1250	
	885	Tycial, Wwe., Lindenstraße	1550	—	1000	—	560	—	—	100	—	1660	—	—	Einstweilig.
	886	Uihlein, Blücherstraße	1950	—	1000	—	560	—	—	100	—	1660	—	—	Früher Bohnewand. Einstweilig.
	887	Uttendorf, Kronprinzenstraße	1550	—	1200	—	560	—	—	200	—	1960	—	—	Endgültig.
	888	Valentin, Kürtenstraße	1550	—	1000	—	560	—	—	100	—	1660	—	—	Früher Schül.
	889	Vaerting, Münsterstraße Zulage v. 1. 7. 11 ab	1850	—	1200	—	560	—	—	200	—	1960	—	75	
	890	3300	—	1200	—	—	—	—	400	—	1600	—	1250	Früh. Wennen.
	891	Vetter, Lambertusstraße	3200	—	1200	—	560	—	—	400	—	2160	—	1250	
		Zu übertragen										2105842	50		

Tit.	Pos.	Name und Bezeichnung der Schule	Statsjahr 1910		Statsjahr 1911						Bezüge aus der Alters- zulagekasse für 1911	Be- merkungen		
					Grund- gehalt	Miet- entschä- digung	Amts- zulage	Orts- zulage	Zusammen					
			ℳ	₰						ℳ			₰	ℳ
I.		Übertrag									2105842	50		
	892	Biehoff, Haushaltungsschule Kirchfeldstraße	1550	—	1100	—	560	—	—	—	1660	—	—	
	893	Bildhaut, M., Nachener Str., kath.	1900	—	1000	—	560	—	—	100	1660	—	—	Einstweilig. früher Urbahn.
	894	Bildhaut, M., Hermannplatz . .	1550	—	1200	—	560	—	—	200	1960	—	—	
	895	Bossen, R., Franklinstraße . . .	2800	—	1200	—	560	—	—	350	2110	800	—	
	896	Bossen, M., Aderstraße	1850	—	1200	—	560	—	—	200	1960	—	—	
	897	Waeger, Neußer Straße	1950	—	1200	—	560	—	—	200	1960	100	—	
	898	Wagner, Gumbertstraße (Eller) . Zulage v. 1. 10. 11 ab	1800	—	1200	—	—	—	—	250	1475	350	75	
	899	Waltherr, Lindenstraße Zulage v. 1. 4. 11 ab	1950	—	1200	—	560	—	—	200	2010	100	100	
	900	Weber, B., Kaiserswerther Straße Zulage v. 1. 4. 11 ab	1950	—	1200	—	560	—	—	200	2010	100	100	
	901	Weber, R., Kanonierstraße	1950	—	1200	—	560	—	—	200	1960	100	—	
	902	Wed, Bendersstr. (Gerresch.) . . .	1850	—	1200	—	560	—	—	200	1960	—	—	
	903	Wegemann, Friedenstraße	1950	—	1000	—	560	—	—	100	1660	—	—	Einstweilig. früher Bloem.
	904	Wehner, E., Lambertusstraße . . .	1850	—	1200	—	560	—	—	200	1960	—	—	
	905	Wehner, J., Ritterstraße Zulage v. 1. 7. 11 ab	1875	—	1200	—	560	—	—	200	1960	—	75	
	906	Weiler, Werstener Feld	—	—	1000	—	560	—	—	100	1660	—	—	Neue Stelle. Einstweilig.
	907	Weiser, Helmholzstraße, kath. . . . Zulage v. 1. 10. 11 ab	2250	—	1200	—	560	—	—	300	2060	500	75	
	908	Westendorff, Helmholzstraße, ev. Zulage v. 1. 4. 11 ab	1950	—	1200	—	560	—	—	200	2010	100	100	
	909	Westhoff, Lennestraße	1550	—	1200	—	560	—	—	200	1960	—	—	Endgültig.
	910	Westphal, Kirchfeldstraße	2100	—	1200	—	560	—	—	250	2010	200	—	
	911	Weynand, Schillerstraße Zulage v. 1. 10. 11 ab	1850	—	1200	—	560	—	—	200	1960	—	50	
	912	Wieder, Werstener Dorfstraße . . .	1925	—	1200	—	560	—	—	200	1960	100	—	
	913	Wielgoß, Glockenstraße	2450	—	1200	—	560	—	—	300	2060	500	—	
		Zu übertragen									2147827	50		

Tit.	Pos.	Name und Bezeichnung der Schule	Statsjahr 1910		Statsjahr 1911						Bezüge aus der Miet- zulageklasse für 1911	Be- merkungen					
					Grund- gehalt		Miet- entschä- digung		Amts- zulage				Orts- zulage		Zusammen		
			ℳ	₰	ℳ	₰	ℳ	₰	ℳ	₰			ℳ	₰	ℳ	₰	ℳ
I.		Übertrag												2147827	50		
	914	Wigger, Kalkumer Straße . . .	—	—	1200	—	560	—	—	—	200	—	1960	—	—		Neue Stelle.
	915	Wilden, Heerdter Landstr. (Heerd)	1850	—	1200	—	560	—	—	—	200	—	1960	—	—		
	916	Wille, Cölnner Straße	2600	—	1200	—	560	—	—	—	300	—	2060	—	650		
	917	Willeke, Lennestraße	1850	—	1200	—	560	—	—	—	200	—	1960	—	—		
		Zulage v. 1. 10. 11 ab													50		
	918	Willmen, W., Münsterstraße . .	3100	—	1200	—	560	—	—	—	350	—	2110	—	1100		
	919	Willmen, W., Münsterstraße . .	3100	—	1200	—	560	—	—	—	350	—	2147	50	1100		
		Zulage v. 1. 7. 11 ab									37	50			112	50	
	920	Wilms, Gerresheimer Straße . .	2950	—	1200	—	560	—	—	—	350	—	2110	—	950		
	921	Winkes, G., Hildener Straße, kath.	1950	—	1200	—	560	—	—	—	200	—	1972	50	100		
		Zulage v. 1. 1. 12 ab									12	50			25		
	922	Winkes, B., Stoffeler Straße . .	1950	—	1200	—	560	—	—	—	200	—	1960	—	100		
	923	Wipperfeld, Kalkumer Straße (Unterrath)	1850	—	1200	—	560	—	—	—	200	—	1960	—	—		
	924	Wirk, Zitadellstraße	3062	50	1200	—	560	—	—	—	350	—	2110	—	1100		
	925	Zengerly, Mörfenbroich	1950	—	1000	—	560	—	—	—	100	—	1660	—	—		Früh. Gehweg. Einstweilig.
	926	Zilles, Lambertusstraße	3300	—	1200	—	560	—	—	—	400	—	2160	—	1250		
	927	Zorn, Jägerstraße (Eller)	1850	—	1200	—	560	—	—	—	200	—	1960	—	—		
	928	Zutt, Hehestraße (Gerresheim) .	2250	—	1200	—	560	—	—	—	250	—	2010	—	350		
		Summe Titel I a—d												2177927	50		

Tit.	Pos.	Name und Bezeichnung der Schule	Statsjahr 1910		Statsjahr 1911								Bemerkungen
			Gehalt		Alters- zulage		Pensions- berechtigte Zulage		Wohnungs- geld- zuschuß		Zusammen		
			M	S	M	S	M	S	M	S	M	S	
B. Kleinkinderschulen.													
IX.	1	Grabensee, Lehrerin, Ritterstraße	700	500	—	—	—	—	200	—	700	Die Positionen über- tragen sich gegenseitig. Die Beträge sind monatlich nach Ablauf zu zahlen.	
	2	Keusen, Gehilfin, Ritterstraße. .	400	400	—	—	—	—	—	—	400		
	3	Schumacher, Lehrerin, Zitadellstr.	700	500	—	—	—	—	200	—	700		
	4	Riggemann, Lehrerin, Kreuzstraße	700	500	—	—	—	—	200	—	700		
	5	Schw. Vina, Lehrerin, Neußer Str.	700	500	—	—	—	—	200	—	700		
	6	Schw. Romitia, Gehilfin, Neußer Straße.	400	400	—	—	—	—	—	—	400		
	7	Schwester Kunigunde, Lehrerin, Stoffeler Straße	700	500	—	—	—	—	200	—	700		Früher Schwester Symphorosa.
	8	Schwester Amasita, Gehilfin, Stoffeler Straße	400	400	—	—	—	—	—	—	400		Früher Schwester Kunigunde.
	9	Schw. Suso, Lehrerin, Eller Str.	700	500	—	—	—	—	200	—	700		
	10	Schw. Adelindis, Gehilfin, Eller Straße.	400	400	—	—	—	—	—	—	400		
	11	Müller, Lehrerin (Hamm) . . .	700	500	—	—	—	—	200	—	700		
	12	Kremer, Gehilfin (Hamm) . . .	400	400	—	—	—	—	—	—	400		
	13	Grösser, Lehrerin, Hafenwall . .	700	500	—	—	—	—	200	—	700		
	14	Bünther, Gehilfin, Hafenwall . .	400	400	—	—	—	—	—	—	400		
	15	Wiener, Lehrerin, Kirchstraße . .	500	500	—	—	—	—	—	—	500		Freie Wohnung aus Privatmitteln.
	16	Rühle, 1. Gehilfin, Kirchstraße .	400	400	—	—	—	—	—	—	400		
	17	Hoffmann, 2. Gehilfin, Kirchstraße	400	400	—	—	—	—	—	—	400		
Summe Titel IX			9300	—	—	—	—	—	—	9300	—		

Ffde. Nr.	Namen	Titel und Pos. des Stats	Stats- jahr 1910	Statsjahr 1911						Bezüge aus der Alters- zulagekasse für 1911	Be- merkungen	
				Grund- gehalt	Miet- entschä- digung	Amts- zulage	Orts- zulage	Zusammen	Bezüge			
			M	S	M	S	M	S	M	S	M	S
2. Etat der Mädchen-Mittelschule an der Oststraße.												
1	Hagenbuch, Rektor	I, 1	5300	1400	—	3200	700	5300	1900		Dienst- wohnung.	
2	Bierfert, Religionslehrer	"	3600	3600	900	—	—	4800	—			
	Erhöhung v. 1. 4. 11 ab		900	300								
	Mittelschullehrer:											
3	Küppers	"	3350	1400	800	600	700	3500	1900			
4	Kauer	"	3250	1400	800	600	600	3400	1500			
5	Limburg	"	3150	1400	800	600	500	3300	900			
	Erhöhung v. 1. 1. 12 ab								50			
6	Huberti	"	2950	1400	800	600	300	3150	200			
	Erhöhung v. 1. 10. 11 ab						50		100			
	Wissenschaftl. Lehrerinnen:											
—	Erf	"	2450	—	—	—	—	—	—		Die Stelle ist der Mittelschule an der Ehrenstraße überwiesen worden.	
7	Wolf	"	2000	1200	—	400	400	2000	1250		Zu 7. Dienst- wohnung.	
8	Rudolphi	"	2400	1200	560	400	350	2510	950			
	Erhöhung v. 1. 10. 11 ab								75			
9	Kellermann	"	2350	1200	560	400	300	2460	500			
10	Böding	"	2300	1200	560	400	250	2410	350			
11	Bosch	"	2300	1200	560	400	250	2410	275			
	Erhöhung v. 1. 10. 10 ab								75			
	Elementarlehrerinnen:											
12	Kesler	"	2050	1200	560	200	200	2160	100			
13	Urjahn	"	2050	1200	560	200	200	2160	50			
	Erhöhung v. 1. 10. 10 ab								50			
	Zu übertragen							39560				

Lfde. Nr.	Namen	Titel und Pos. des Stats	Stats- jahr 1910	Statsjahr 1911					Zusammen	Bezüge aus der Hörs- zulageklasse für 1911	Be- merkungen
				Grund- gehalt	Miet- entschä- digung	Amts- zulage	Orts- zulage				
			M S	M S	M S	M S	M S	M S	M S		
	Übertrag							39560			
14	Borgfen.	I, 1	2050	1200	560	200	200	2160		An Stelle der ausgeschie- benen Lehre- rin Klippers.	
15	Hüßgen	"	2050	1200	560	200	200	2160			
16	Siegert	"	2050	1200	560	200	200	2160			
17	Bedhaus	"	2050	1200	560	200	200	2160			
18	Langhans	"	2050	1200	560	200	200	2160			
19	R. N.	"	2350	1200	560	200	200	2160		Stelle Pfeiffer.	
	Techn. Lehrerinnen:										
20	Große Erhöhung v. 1. 7. 10 ab . .	"	2150	1200	560	200	300	2260	612 50 37 50		
21	Erhardt Erhöhung v. 1. 10. 10 ab . .	"	2100	1200	560	200	250	2210	275 75		
	Schuldiener:										
22	Golbach	"	1500	1500				1500		Daneben freie Wohnung, Heizung, Beleuchtung u. Wasser.	
	Summe							58490			
	3. Etat der Mädchen-Mittel- schule an der Florastraße.										
1	Dr. Roßbach, Rektor	I, 1	6600	1400		3900	600	5900	1300	Dienst- wohnung.	
	Mittelschullehrer:										
2	Randerath Erhöhung v. 1. 10. 10 ab . .	"	3250	1400	800	600	600	3400	1400 100		
3	Schulz Erhöhung v. 1. 10. 10 ab . .	"	3150	1400	800	600	500	3300	1000 100		
4	R. N.	"		1400	800	600	400	3200		Neue Stelle.	
	Wissenschaftl. Lehrerinnen:										
5	Keller	"	2400	1200	560	400	350	2510	1100		
	Zu übertragen							18310			

Lfde. Nr.	Namen	Titel und Pos. des Stats	Stats- jahr 1910	Statsjahr 1911						Bezüge aus der Mitter- zulagekasse für 1911	Be- merkungen				
				Grund- gehalt		Miet- entschä- digung		Amts- zulage				Orts- zulage		Zusammen	
				ℳ	₰	ℳ	₰	ℳ	₰			ℳ	₰	ℳ	₰
	Übertrag											18310			
6	Krause Erhöhung v. 1. 7. 11 ab . . .	I, 1	2400	1200	560	400	350					2510	800		
													112 50		
7	Henden Erhöhung v. 1. 4. 11 ab . . .	"	2300	1200	560	400	250		50			2460	350		
													150		
8	Kreuz Erhöhung v. 1. 7. 11 ab . . .	"	2300	1200	560	400	250		47 50			2457 50	350		
													112 50		
9	Schröter Erhöhung v. 1. 4. 11 ab . . .	"	2300	1200	560	400	250					2410	200		
													150		
10	Grauhan Erhöhung v. 1. 10. 10 ab . . .	"	2100	1200	560	400	250					2410	275		
													75		
	Elementarlehrerinnen:														
11	Schade	"	2250	1200	560	200	400					2360	1250		
12	Caspers Erhöhung v. 1. 7. 10 ab . . .	"	2100	1200	560	200	250					2210	312 50		
													37 50		
13	Beckhaus	"	2050	1200	560	200	200					2160	100		
14	Hagenbuch Erhöhung v. 1. 10. 10 ab . . .	"	2050	1200	560	200	200					2160	50		
													50		
15	Spelten Erhöhung v. 1. 1. 12 ab . . .	"	2050	1200	560	200	200		12 50			2172 50	100		
													25		
16	Bloem Erhöhung v. 1. 1. 12 ab . . .	"	2050	1200	560	200	200		12 50			2172 50	100		
													25		
17	Steinert	"	2050	1200	560	200	200					2160			
18	N. N.	"	2100	1200	560	200	200					2160		Für Friede- richs.	
	Technische Lehrerinnen:														
19	Hellner	"	2250	1200	560	200	400					2360	1250		
20	N. N.	"	—	1200	560	200	200					2160		Neue Stelle, bisher Hilfs- lehrerinnen- stelle.	
	Schuldiener:														
21	Scheld Erhöhung v. 1. 10. 11 ab . . .	"	1350	1350								1387 50		Daneben freie Wohnung, Heizung, Beleuchtung u. Wasser.	
				37 50											
	Summe											54020			

Lfde. Nr.	Namen	Titel und Pos. des Etats	Etats- jahr 1910	Etatsjahr 1911						Bezüge aus der Miet- zulagekasse für 1911	Be- merkungen				
				Grund- gehalt		Miet- entfchä- digung		Amts- zulage				Orts- zulage		Zusammen	
				ℳ	₰	ℳ	₰	ℳ	₰			ℳ	₰	ℳ	₰
4. Etat der Knaben-Mittel- schule an der Luiseustraße.															
1	Raßen, Rektor	I, 1	3700	1400	—	—	1750	700	3850	1900	Dienst- wohnung.				
2	Piekarek, Religionslehrer	"	3900	1400	900	—	400	400	3800	400					
Mittelschullehrer:															
3	Rierdorf Erhöhung v. 1. 4. 11 ab	"	3250	1400	800	—	600	600	3400	1500 200					
4	Hein	"	3150	1400	800	—	600	500	3300	1100					
5	Bartels	"	2940	1400	540	—	600	500	3040	1100	Unverheiratet.				
6	Steinhoff Erhöhung v. 1. 4. 10 ab	"	3150	1400	800	—	600	500	3300	1000 100					
7	Rachen Erhöhung v. 1. 4. 11 ab	"	3150	1400	800	—	600	500	3300	900 200					
8	Schröder Erhöhung v. 1. 7. 11 ab	"	3150	1400	800	—	600	500	3300	900 150					
9	Heinrichs Erhöhung v. 1. 10. 11 ab	"	3150	1400	800	—	600	500	3300	900 100	Die Mietent- schädigung ist an die Volks- schulkasse zu zahlen.				
10	Bernhard	"	2940	1400	540	—	600	500	3040	900	Unverheiratet.				
11	Blasberg	"	3150	1400	800	—	600	500	3300	900					
12	Schumacher Erhöhung v. 1. 10. 11 ab	"	3050	1400	800	—	600	400 75	3275	650 187 50					
13	Lisken Erhöhung v. 1. 10. 11 ab	"	3050	1400	800	—	600	400	3200	400 125					
14	Esser	"	3050	1400	800	—	600	400	3200	400					
15	Monius Erhöhung v. 1. 10. 11 ab	"	3050	1400	800	—	600	400	3200	400 125					
Zu übertragen									49805						

Lfd. Nr.	Namen	Titel und Pos. des Etats	Etatjahr 1910	Etatjahr 1911					Zusammen	Bezüge aus der Alterszulageklasse für 1911	Bemerkungen	
				Grundgehalt	Mietentschädigung	Amtszulage	Ortszulage					
			M	S	M	S	M	S	M	S	M	S
Übertrag									49805			
16	Wiedenfeld	I, 1	2840	1400	540	600	400		2940	525	Unverheiratet.	
	Erhöhung v. 1. 10. 10 ab									125		
17	Hallauer	"	3150	1400	800	600	500		3300	900		
18	N. N.	"	2950	1400	800	600	300		3100			
Schuldiener:												
19	Schmitz	"	1350	1350					1350		Daneben freie Wohnung, Heizung, Beleuchtung u. Wasser.	
Summe									60495			
5. Etat der Mittelschule an der Ehrenstraße.												
1	Dreher, Rektor	I, 1	4400	1400		1250	600		3250	1500	Dienstwohnung.	
	Erhöhung vom 1. 10. 11 ab									100		
Mittelschullehrer:												
2	Kraemer	"	3350	1400	800	600	700		3500	1900		
3	Düllmann	"	3150	1400	800	600	500	100	3400	1100	200	
4	Pistorius	"	3150	1400	800	600	550	50	3400	1200	100	
5	Steinmeyer	"	3150	1400	800	600	500		3300	950	150	
6	Faßbender	"	2950	1400	540	600	500		3040	900		
7	Pohl	"	3050	1400	800	600	400	25	3225	650	62 50	
8	Janssen	"	3050	1400	800	600	400		3200	650		
9	Tuffing	"	2950	1400	800	600	300	50	3150	200	100	
10	N. N.	"		1400	800	600	300		3100			Neue Stelle.
Zu übertragen									32565			

Lfd. Nr.	Namen	Titel und Pos. des Stats	Statsjahr 1910		Statsjahr 1911					Bezüge aus der Alterszulageklasse für 1911		Bemerkungen
			Statsjahr 1910		Grund- gehalt	Miet- entschä- digung	Amts- zulage	Orts- zulage	Zusammen	Bezüge aus der Alters- zulageklasse für 1911		
			₰	₰						₰	₰	
	Übertrag								32565			
11	Wissenschaftl. Lehrerinnen: Friedrichs	I, 1	—	—	1200	560	400	250	2300	200		Stelle Erf von der R. R. Schule Dr- straße.
12	Elementarlehrerinnen: N. N.	"	—	—	1200	560	200	200	2160	—		Neue Stelle.
13	N. N.	"	—	—	1200	560	200	200	2160	—		Neue Stelle.
14	Schuldiener: Kirschbaum	"	1012	50	1500	—	—	—	1500	—		Daneben freie Wohnung, Heizung, Beleuchtung u. Wasser.
	Summe								40685			



112. VI 50. 2,35

112. VI 50. 2,35

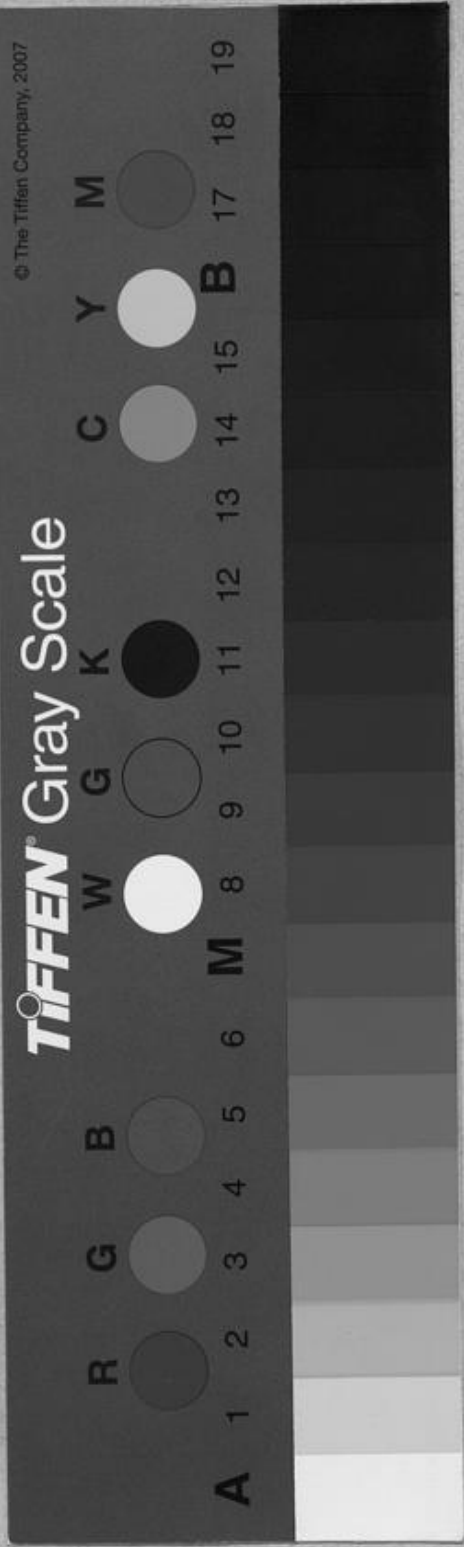

Fr. Jumpertz
Hof-Buchbinderel
Inh. Oeben & Fiedler



