

Lfd. Nr.	Vor- und Zuname	Hiesige Wohnung	a) Wohnung b) Stand der Eltern	Geburts-Datum	Geburtsort	Wo zuletzt studiert	Wievielles klinisches Semester	Tag der Einschreibung	Tag der Exmatrikulation	Bemerkungen
1.	Franz Hermann	Putzingen Angerstr. 13	a) Putzingen b) Lehrer	28. II. 07	Putzingen	Berlin	2	13. August 1928	1. 4. 29	Examen
2.	Erwin Giering	Fürstentum 2	a) Fürstentum b) Konsultant	7. II. 07	Oberhausen	Marburg	2	13. Sept. 1928	14. 10. 29	Januarbuche
3.	Maximilian Schellberg		a) Essen b) Arbeiter	23. 9. 03	Essen	Zürich	4	6. 8. 28	27. 4. 29	Biberburg
4.	Karlsruhe Thiele	Ubersfeld Lägerhofstr. 25	a) Übersfeld b) Praktikum	12. 7. 11	Leipzig	Marburg	2	1. 7. 28	28. 2. 29	View
5.	Wilhelm Reinhold		a) Hünfeld b) Korrespondent	30. 10. 05	Hünfeld	Bonn	4	15. 8. 28	1. 4. 30	Examen
6.	Helene Frank	Grasumfeld 4	a) Solmsfeld b) Kreis. Bibliothek	2. 12. 05	Solmsfeld	Münster	4	15. 2. 28	1. 4. 30	Examen
7.	Johannes Hoffmann	Kaiserstr. 39	a) Schödenstr. b) Metallarbeiter	12. 10. 04	Leipzig	Leipzig (Königsplatz)	4	16. 5. 28	1. 4. 30	Examen
8.	Franziska Klumpp	Putzingen Herrnstr. 47	a) Putzingen b) Hausbesitzer	12. 11. 06	Prüm	München	1	16. 12. 28	8. 4. 29	Leipzig
9.	Hans Claus Glog	Ross. Str. 19	a) Nesselhof b) Dr. Ing. Chem.	18. 11. 06	Hanau	Erlangen	1	16. 8. 28	1. 4. 30	Examen
10.	Maria Weis		a) Übersfeld b) tüchtig abg. Sekretär	3. 8. 06	Koblenz	Wien	4	17. 8. 28	1. 4. 30	Examen



Lfd. Nr.	Vor- und Zuname	Hiesige Wohnung	a) Wohnung b) Stand der Eltern	Geburts-Datum
11	Albert Reuther		a) Hoffeld b) Zuffenhausen	25.3.02
12	Milli Klein	Kernbachstr. 12	a) Spinde 114 b) prakt. Arzt	17.10.07
13	Heinrich Tollernbaum		a) Mellingen b) J. Schulz hies.	22.6.1907
14	Hans Förster		a) Frisby-Beck b) Bedenicker	21.8.05
15	Heinz Breitbart		a) Frisby-Beck b) Konrektor	
16	Walter Brynall	Corneliusstr. 126	a) Elvick-Gemind b) Chemiker	
17	Erwin Stolze	Lindenbergstr. 130	a) Eisen 110 b) Milchbrennerei c) Privatport	17.5.05
18	Alfons Warberg	Cornelius- str. 126	a) Kraiz b) Gutshaus	4.10.05
19	Karl Hagemann	Königsbergerstr. 63	a) Hallschlag b) +	27.3.14
20	Bartha Grolla	Dachauerstr. 40	a) Dachauerstr. 114 b) Zöllnerstr.	18.2.05

Geburtsort	Wo zuletzt studiert	Wievielles klinisches Semester	Tag der Einschreibung	Tag der Exmatrikulation	Bemerkungen
Hiedersheim (Loff.)	Wien	3.	17.11.28.	1.4.30	Examen
Bünde 114	Rostock	2.	17.5.28	1.4.31	Examen
Mellingen	Marburg	4.	19.V.28.	27.4.29	Marburg
Frisby-Beck Kiel	Kiel	2.	19.V.28	31.4.29	Kiel Lippig oder?
Frisby-Beck Bonn		4.	19.10.28	15.10. XV.30	Examen
Hümelshof Lüdingen		2.	19.V.28	1.4.31	Examen
Singelbeck Hiel	Kiel	3.	22.I.28	28.2.29	Marburg
Kraiz	Rostock	5.	22.V.28	15.10.29	Examen
Hallschlag	Wien	4.	22.V.28	28.2.29	Marburg
Karlshöfen	Wien	2.	23.3.28.	19.4.29	Graz



Lfd. Nr.	Vor- und Zuname	Hiesige Wohnung	a) Wohnung b) Stand der Eltern	Geburts- Datum	Geburtsort	Wo zuletzt studiert	Wievielles klinisches Semester	Tag der Einschreibung	Tag der Exmatri- kulation	Bemerkungen
21	Paul Schwachberg	Kimmelslocherstr. 45 ^b	a) Mannmann b) Kaufmann	25. 7. 04.	Mannmann	Münster	3.	23. X. 28.	15. 2. 30	Examen
22	Herrn Joachim Wagner	Braunstr. 3	a) Künzelsdorf b) Kleinrentner	12. 9. 04.	Künzelsdorf	Malle 45.	2.	25. X. 28.	15. 10. 30	Examen
23	Felix Koralewski	Elisabethstr. 89 ^b	a) Leubach 45 b) Richter	27. 8. 13	Wreschen	Wien	3.	24. X. 28.	5. 4. 29	Münster
24	Alfred W.	Elisabethstr. 89 ^b	a) Offen-Postfach b) Heidenreich	4. VII. 05	Offen-Postfach	Wien	3	24. X. 28.	5. 4. 29	Münster
25	Herrn Hans-Christoph	Münsterstr. 3	a) Wipplert b) Arzt, Hof	1. I. 08	Wipplert	Wolmünster	2.	24. I. 28	25. 2. 29	Postfach
26	Adolf Rindler	Rindlerstr. 27	a) Rindlerstr. 27 b) Räumungsverwalter	2. 11. 02	Rindlerstr. 27	Grünberg	4.	25. X. 28	15. 10. 29	Examen
27	Herrn Friedrich	Hildebrandstr. 36 ^b	a) Osnabrück b) Generaloberstleutnant	2. IV. 06	Osnabrück	Wien	4.	26. X. 27	11. 4. 29	?
28	Karl Meyer	Münsterstr. 14 ^b	a) Münster b) Kaufmann	10. I. 16	Münster	Münster	3	26. X. 28	28. 2. 29	Berlin
29	Hans Schäfer	Helbert (RC) Offenstr. 4	a) Kalendarverleger b)	13. 8 1906	Büschdorf	München	4	26. X. 28	28. 2. 29	Wien
30	Herrn Hermann	Sonnenweg 4 ^b	a) - b) Friedrichshafen	13. 3. 14	Friedrichshafen	Wien	3.	26. I. 28.	15. 10. 28	Examen



Lfd. Nr.	Vor- und Zuname	Hiesige Wohnung	a) Wohnung b) Stand der Eltern	Geburts- Datum	Geburtsort	Wo zuletzt studiert	Wievielter klinisches Semester	Tag der Einschreibung	Tag der Exmatri- kulation	Bemerkungen
31	Stef. Gink	Kerkerstr. 5.	a) H. Gladbach b) Kaufmann	6. 12. 05	H. Gladbach	Münch.	4.	26. 10. 28	1. 4. 30	Examen
32	Paul Liller		a) H. Gladbach b) Weinapotheker	17. 2. 08	H. Gladbach	Kirschberg	1.	31. 11. 28	28. 2. 29	"
33	Käte Lenn	Karolingerstr. 90	a) H. Gladbach b) Kaufmann	25. 11. 04	H. Gladbach	Essen	5.	26. 10. 28	15. 10. 29	Examen
34	Frau Josef Lötze	Karolingerstr. 73	a) Bockolt/Hoff b) Rentier	26. 9. 06	Bockolt	Trier	3.	26. 10. 28	15. 3. 29	Examen
35	Paul-Lyon Püllhorn	Brüderstr. 65	a) Celler/Kamm. b) Brauereibesitzer	11. 5. 08	Celler	Rostock	2.	26. 10. 28	5. 4. 29	"
36	Paul Polueckamp	Kerkerstr. 78	a) Essen-Freiburg b) Rektor	20. 12. 02	Essen-Freiburg	München	3.	26. 10. 28	27. 4. 29	Kirzberg
37	Janzen Egmund	Marktstr. 2	a) Nürnberg b) Brauereibesitzer	22. 11. 04	Nürnberg	Breslau	4.	27. 10. 28	24. 4. 29	Berlin
38	Frz. Müller	Kirchfeldstr. 46	a) Langenlonsheim b) Rentier	10. 5. 06	Langenlonsheim	Bonn	1.	27. 11. 28	22. 3. 29	Freiburg
39	Ignaz Linkwiler	Justus-Postepstr. 37 III	a) Rheiydt b) Oberinspektor	5. 11. 06	Rheiydt	Freiburg	4.	27. 5. 28	1. 4. 30	Examen
40	Willy Guldens		a) Cleve b) Metzgerm.	4. 9. 05	Cleve	Bonn	1.	31. 10. 28	28. 2. 29	Trier



Lfd. Nr.	Vor- und Zuname	Hiesige Wohnung	a) Wohnung b) Stand der Eltern	Geburts-Datum	Geburtsort	Wo zuletzt studiert	Wievielles klinisches Semester	Tag der Einschreibung	Tag der Exmatrikulation	Bemerkungen
41	Hans Heer	Pioniersp. 80	a) Elvere b) Wagenbau	23. 1902	Elvere	Horn	1.	27. 8. 28	22. 3. 29	Vier
42	Paul Schmid	Kirchfeldstr. 48 II	a) Konstanz b) Kreisarchivm.	1866	Konstanz	Heidelberg	2.	27. 7. 28	28. 2. 29	Vier
43	Kramer A. Riecke	Helmholtzstr. 19 b. Faule	a) Karlsruhe b) R. E. G.	25. 1903	Braunau	Bonn	1	20. 8. 28	15. 10. 31	Examen
44	Bernhard Spangenberg	Poststr. 18 II	a) Freiburg b) Reutlingen	9. 7. 16	Freiburg	München	2	29. 8. 28	18. 9. 29	Freiburg 1/2
45	Karl Mühl	Karlsplatz 55 III	a) Pforzheim b) Lehr. i. R.	79. 8. 85	Pforzheim	Speyer	3.	29. 8. 28	28. 2. 29	Grafenau
46	Josef Ester		a) Krefeld b) Kupferhammer	4. 1905	Köln	Bonn	3.	29. 8. 28	15. 10. 30	Examen
47	Lothar Ellenbeck	Hilden Bismarckstr. 22	a) Hilden b) Arzt	10. 9. 05	Hilden	Graz	4.	29. 8. 28	14. 30	Examen
48	Heinrich Dietzel	Vierwandgr. 15	a) Brückelberg b) Maler	13. 7. 03	Brückelberg	Freiburg	2	30. 7. 28	15. 3. 28	Examen
49	Klaus Schürmann	Karlstr. 74	a) Katernberg b) Schiffsingenieur	4. 5. 08	Katernberg	Leipzig	1	30. 8. 28	28. 2. 29	Neu
50	Thoneick Alay	Wilhelmsplatz 9 III	a) Kevelaer b) Oberpostdirekt.	5. Nov. 1906	Kevelaer	München	3.	30. 8. 28	28. 2. 29	?



Lfd. Nr.	Vor- und Zuname	Hiesige Wohnung	a) Wohnung b) Stand der Eltern	Geburts-Datum
51	Ernst Leif	Waldstr. 29 ^{III}	a) Kassel-K b) Orthopäde	1.5.05
52	Loyd Hüf	Adl. Hof 4 bei St. Cäcilie	a) Mannheimer b) Lyngbyer	12.7.06
53	Paul Straub	Wickelfeldstr. 5 ^{II}	a) Offenburg b) Privatgut im Landw. Kanonik	11. Sept. 04
54	Joseph Theodor	Prinzenstr. 78	a) Gumbertstr. b) Kaufmannstr.	
55	Paul Koch	Friedrich Meißnerstr. 19	a) Friedrich Meißner b) Marg. v. B. v. B.	1.7.99
56	Paul Wasielewski	Mittestr. 4 ^{II}	a) Hagenstr. b) Betriebsbeamter	20.5.99
57	Kernemann Kernemann		a) F. Kernemann b) Restaurateur	28.2.86
58	Edith Schmidt	Thimmstr. 14 bei St. Cäcilie	a) Feldberg, Thür. b) studierte in G.	10.8.1904
59	Carl Heber	Prinzenstr. 71 pt.	a) Herrensiedl. b) Kaufmann	25.6.05
60	Theodor Düllmann	Zsmarchstr. 14 ^F Anschrift: Herrensiedl. Waldstr. 2 ^{II}	a) Meudener b) Kaufmann	9.10.04

Geburtsort	Wo zuletzt studiert?	Wievieses klinisches Semester?	Tag der Einschreibung	Tag der Exmatrikulation	Bemerkungen
Saarbrücken Hof	Wiesbaden	1	27.10.1925	31.7.29	Giessen od. Marburg
Mannheim	München	4	30.8.28	1.4.30	Essen
Offenburg	Freiburg Hagen	3	30.8.28	14.10.29	Tübingen
Gumbertstr.	Frankfurt Main	3	30.8.28	15.10.29	Essen
Lehrer	Wiesbaden	1	30.8.28	28.2.30	?
Hagenstr.	Münster	2	30.8.28	17.3.30	Münster
Lehrer	Münster	3	30.10.28	6.6.29	Gießen
Feldberg Thür.	Tübingen	3	31.11.28	28.2.29	Heidelberg
Herrensiedl.	München	3	31.10.28	15.10.30	Essen
Meudener	Kiel	2	31.10.28	28.2.29	Berlin

Lfd. Nr.	Vor- und Zuname	Hiesige Wohnung	a) Wohnung b) Stand der Eltern	Geburts- Datum
61.	Richard Sommer	Bismarckstr. Luisenparkstr. 14 Hauptstr. Hertenbachstr. 24	a) Ober-Ostber. Sylvestersplatz b) Landwirt.	2. XI. 1904.
62	Phil. Hartmann Wittke	Wilmannsstr. 9	a) Hartmann- Wittke b) Regiments- Arzt	25. II. 07.
63.	Paul Lütkenlaup	Seläferstr. 2	a) Düneldorf b) Reclitstr.	14. I. 06
64.	Pauline Kock	Cleverstr. 57	a) Frank (Laurig) b) Turlalmschule	27. II. 04.
65.	Karl Philipp	Königsplatz 22	a) Paderborn b) Generalarzt	1. II. 07.
66.	Karl Heinrich	Königsstr. 66	a) Dippelroff b) Kommandeur	5. 6. 06
67	Ferdinand Josef	Königsplatz	a) König b) Postmeister	9. II. 04
68.	Grundmachers Krich		a) Mellestr. b) Kaufmann	3. 9. 04.
69.	Ernst Georg Wittke	Friedenstr. 12	a) Theysch b) Kaufmann	6. II. 01.
70.	Käthe Wittke	Hertensstr. 10	a) Postamt b) Amtsgericht	16. 9. 05

Geburtsort	Wo zuletzt studiert	Wievielles klinisches Semester	Tag der Einschreibung	Tag der Exmatri- kulation	Bemerkungen
Ober-Ost- ber. Syl- vestersplatz	Berlin	4.	31. I. 1928.	28. 2. 29.	?
Lactrop i. Hütt.	Wiesbaden	2.	31. I. 28.	25. 1929	?
Düneldorf	Berlin	4	31. II. 28	15. 3. 31	Essen
Frank (Laurig)	Berlin	2	31. II. 28.	28. 2. 29	Freiburg
Paderborn	Wiesbaden	3	31. I. 28	28. 2. 29	Essen
Dippelroff	Zürich	2	31. II. 28	28. 4. 29	Heidelberg
Dippelroff Lauer	Lauer	2.	31. II. 28	1. 4. 29	Essen
Belmentstr i. Oldbg.	Wien	4.	2. 11. 28.	28. 2. 29	Wien
Theysch	Wien	3.	2. II. 28	28. 2. 29	Heidelberg
Post- amt Luisenpark	Berlin	3.	2. 11. 28	18. 5. 29	Berlin



Lfd. Nr.	Vor- und Zunome	Hiesige Wohnung	a) Wohnung b) Stand der Eltern	Geburts-Datum
71	Walter Lenecke	Oberhausen	a) Oberhausen b) Sekretär	15.2.13
72	Friz Michael	Bochum	a) Bochum b) Kaufmann	14.3.04
73	Geert Lothar	Mövenstr. 10	a) Kuttigert b) Kaufmann	30.12.07
74	Hermann Brück		a) Osterfeld b) Sekretär	
75	Hermann Seiwel		a) Osterfeld b) Kellner	
76	Geert Liebenauer	Lorenzstr. 21	a) Duffeldorf b) Kaufmann	11.5.04
77	Friz Thelen	Mövenstr. 14	a) Volenkirchen b) Kaufmann	12.I.06
78	Rudolf Schmitt		a) Osterfeld b) Maschinenfabrikant	7.I.06
79	Hilfmann, Helmar	Herdingstr. 35	a) Heflingen b) Landwirt	3.12.04
80	Doktor Bergmann	Kapellstr. 26 Herdingstr. 26	a) Husum b) Arzt	17.7.06

Geburtsort	Wo zuletzt studiert	Wievielles klinisches Semester	Tag der Einschreibung	Tag der Exmatrikulation	Bemerkungen
Oberhausen	Bonn	1	2.11.	28.2.29	Kiel
Bochum	Freiburg	2	2.11.	1.6.30	gestrichen 28.2.29 Harburg
Guppinger 1869	Leipzig	2	2.11.	28.2.29	Kiel
Osterfeld i. Walt.	Wien	2	2.11.	25.10.29 28.2.29	Freiburg
Osterfeld (W.)	Mosby	2	2.11.	28.2.29	Sidellburg
Liabold	Bonn	2	2.11.	1.4.31 28.2.29	Köln Freiburg
Volenkirchen	Wien	3	2.11.	28.2.29	Bonn
Wülphal	Münster	1	2.11.	28.2.29	Harburg
Heflingen	Bonn	3	2.11.	15.10.30	Bonn
Husum	Königsberg Pr.	13.	2.11.	28.2.29	Kiel



Lfd. Nr.	Vor- und Zuname	Hiesige Wohnung	a) Wohnung b) Stand der Eltern	Geburts- Datum	Geburtsort	Wo zuletzt studiert	Wievielles Klinisches Semester	Tag der Einschreibung	Tag der Exmatri- kulation	Bemerkungen
81.	Karl Puls,	Hispeldorf Hauptstr. 24 Gladbeck Mittelstr. 44	a) Gladbeck b) Lehrer	4. VI. 04	Kirchellen	Münster	1.	2. 11.	15. 10. 31	Grazau
82.	Jean Schick	Pionierstr. 17	a) Wiedemann b) Apotheker	12. II. 05.	Sorban	Erlangen	2.	2. 11.	28. 2. 29	Munich
83.	Eugen Tarter	Zimmerstr. 7	a) Röhrtach Pfalz b) Kaufmann	29. IV. 05	Röhrtach Pfalz	Kiel	3.	2. 11.	26. 4. 29	Heidelberg
84.	Otto Helmring	Himmelgeiststr. 34/39	a) Ahaus Westf. b) Kreisarzt.	5. 5. 98	Ahaus Westf.	Bonn	2.	9. 11.	28. 2. 29	Grazau
85.	Fritz Pissner		a) St. Hedwig b) Leibarzt	1. 11. 28.	St. Hedwig	Tübingen	4.	2. 11.	15. 3. 30	Grazau
86.	Thierßen Peter	Kevolinstr. 73 II	a) Koldenitz b) Ingegnieur	9. 2. 05.	Kordstrand	Kiel	3.	2. 11.	28. 2. 29	Kiel Heidelberg
87.	Hoppe Otto-Hey	Wintropstr. 1 ^{II}	a) Herne i/W. b) Brauunternehmer	9. 1. 04.	Herne	Berlin	4.	2. 11.	15. 10. 29.	Grazau
88.	Hans Haas	Luisenstr. 67 II	a) Hildesheim b) Privat. Prof.	13. II. 05	W. Esbuden	München	3.	3. 11.	28. 2. 29	Gießen
89.	Zimmernann Gerhild	Kevolinstr. 91 II	a) Hannover Ammersee b) Architekt	4. I. 04	Hannover	Rosock	2.	3. II. 28	28. 2. 30	Hamburg
90.	Leo Jehitmann		a) Hürim (Hüpf) b) Forstmann c) Papiergehülfe	14. IV. 05	Hürim (Hüpf)	Münster	1.	3. II. 28	1. 4. 31	Grazau



Lfd. Nr.	Vor- und Zuname	Hiesige Wohnung	a) Wohnung b) Stand der Eltern	Geburts-Datum	Geburtsort	Wo zuletzt studiert	Wievielles klinisches Semester	Tag der Einschreibung	Tag der Exmatrikulation	Bemerkungen
91	Jos. Schimmel	Poststraße 48I	a) Posten-Lohnarbeiter b) Landwirt	23. II. 25	Lohnarbeiter	Frankfurt	3.	3. XI. 28	30. 4. 29	Brau
92	Oelmann, Kluge		a) ... b) Landwirt	20. 2. 15	Neu-entrichen o. Rhein	Neu-entrichen	3	3. 11. 28	28. 2. 29	Hünster
93	Lucas Rindoff	Chernstr. 94B	a) Bismarcker b) Kaufmann	14. XI. 07	Bismarcker	Freiburg	2	5. XI. 28	12. 4. 29	?
94	Hally Lindbergh		a) Gröps. Ruffel b) Landwirt	9. 1. 06.	Gröps. Ruffel Reifenweilberg	Jena	21	5. 11. 28	31. 4. 29	Königsberg
95	Friz Hoff		a) Kasperin i/M b) Gr. Hof. Kumbilom	8. 8. 03	Kasperin i/M	Polzow	1	5. 11. 28	25. 10. 29	Rostock
96	Karl Meyer		a) Küneldorf b) Weinbauwächter	12. IX. 05	Werner & Paderborn	Würzburg	1	5. 11. 28	28. 2. 29	Hien
97	Friz Bostover	Rath, Antonienstr. Nr. 15.	a) P. Dorf - Rath Heller, Fischer b) Kaufmann	1. II. 17.	Fürchberg	Bonn	1	5. 11. 28	13. 11. 29	Landwirt
98	Lohäfer, Hans	Reiner - Wilhelmstrasse Hitzelstr. 44a Hof	a) Hünfeld b) Bauer - Widener	4. 6. 1906	Hünfeld	Wipberg	1	5. 11. 28	26. 3. 29.	?
99	Horst Wulstein	Erasmus str. 15.	Essen a) Moorestr. 37 b) Prof. Dr. med	24. 6. 06.	Halle a. S.	Wien	4	5. 11. 28	28. 2. 29	Halleberg
100	Hanns Ruff	Kelmwegstr. 33a	a) Hbg. Rünroth b) Wirt.	13. 2. 01.	Kamborn - Hörm	Sriefswald	1.	6. 11. 28	15. 10. 29	Examen
									28. 2. 29	Apoll

Lfd. Nr.	Vor- und Zuname	Hiesige Wohnung	a) Wohnung b) Stand der Eltern	Geburts-Datum
101	Wilhelm Christl	Friedrichstr. 31	a) Metzger b) Pfarrer	19. 11. 88
102	Feiz Jergard		a) Bauer b) Bäcker	1. 8. 06.
103	Richard Gex	Unterstr. 19	a) Arbeiter b) Handlungsrat	21. 10. 91
104	Josef Heuschen	Kummelberg	a) Bergheim/Lehr b) Schlichter	20. 11. 07
105	Nelly Lolms	Herderstr. 99		8. 11. 89
106	Gustav Jostig	Leinwandstr. 4	a) Arbeiter b) Signalkontrollanten	21. 9. 85
107	Dr. Dr. Hans Bicker	Postamt Andystr. 99	a) Postamt b) Rechts Anwalt	9. 2. 1890
108	Klara Bilde	Zimmerstr. 34		21. 1. 01
109	Franziska Viel		a) Leisburg b) Fuhrknecht	30. 7. 03
110	Otto Wilhelm		a) Gerstelle b) Kaufmann +	31. 5. 04

Geburtsort	Wo zuletzt studiert	Wievielles klinisches Semester	Tag der Einschreibung	Tag der Exmatrikulation	Bemerkungen
Metzger	Bonn	5	2. 11. 28	28. 2. 29	Hein
Bauer	Harburg	3	11. 28	28. 2. 29	Hein
Arbeiter	Bonn	2	6. 11. 28	28. 2. 29	gestorben
Familien	Bonn	1	7. 11. 28	2. 10. 29	Bonn
MATERS			2. 11. 28	28. 2. 29	—
Grüne Arbeiter	Köln	4	8. 11. 28	28. 2. 29	Freiburg
Postamt	Münster	5	9. 11. 28	16. 4. 29	?
Birkendorf	Bonn	5	9. 11. 28	1. 4. 29	Bonn
Leisburg	Münster	3	9. 11. 28	1. 4. 30	Bonn
Gerstelle	Wipperfurth	1	9. 11. 28	20. 4. 32	Wipperfurth

Lfd. Nr.	Vor- und Zuname	Hiesige Wohnung	a) Wohnung b) Stand der Eltern	Geburts-Datum
111	Rudolf Lampertz	Humboldtstr. 40	a) ddo b) Amtsgerichtsbldg	9. 11. 07
112	Adolf Gießler	Lanternmärkerstr. 124	a) Hs b) Prof. Dr. i. R. Erneu. Altwaren- abteilungsw. 1908	4. 12. 07
113	Otto Pridemmer		b) D.-med.	23. 5. 07
			a)	
			b)	
			a)	
			b)	
			a)	
			b)	
			a)	
			b)	
			a)	
			b)	

Geburtsort	Wo zuletzt studiert	Wievielter klinisches Semester	Tag der Einschreibung	Tag der Exmatrikulation	Bemerkungen
Simmoldorf	Gießen	4.	12. 11. 28	16. 3. 29	Hamburg
Karlau	Karlsruhe	1.	16. 11. 28	1. 5. 30	Heinster
Altenessen	Probstzell	1.	16. 11. 28	13. 3. 30	Lyck

Lfd. Nr.	Vor- und Zuname	Hiesige Wohnung	a) Wohnung b) Stand der Eltern	Geburts- Datum	Geburtsart	Wo zuletzt studiert	Wievielles klinisches Semester	Tag der Einschreibung	Tag der Exmatri- kulation	Bemerkungen
			a)							
			b)							
			a)							
			b)							
			a)							
			b)							
			a)							
			b)							
			a)							
			b)							
			a)							
			b)							
			a)							
			b)							



<i>Lfd. Nr.</i>	<i>Vor- und Nachname</i>	<i>Lfd. Nr.</i>	<i>Vor- und Zuname</i>	<i>Hiesige Wohnung</i>	<i>a) Wohnung b) Stand der Eltern</i>
					a)
					b)
					a)
					b)
					a)
					b)
					a)
					b)
					a)
					b)
					a)
					b)
					a)
					b)
					a)
					b)

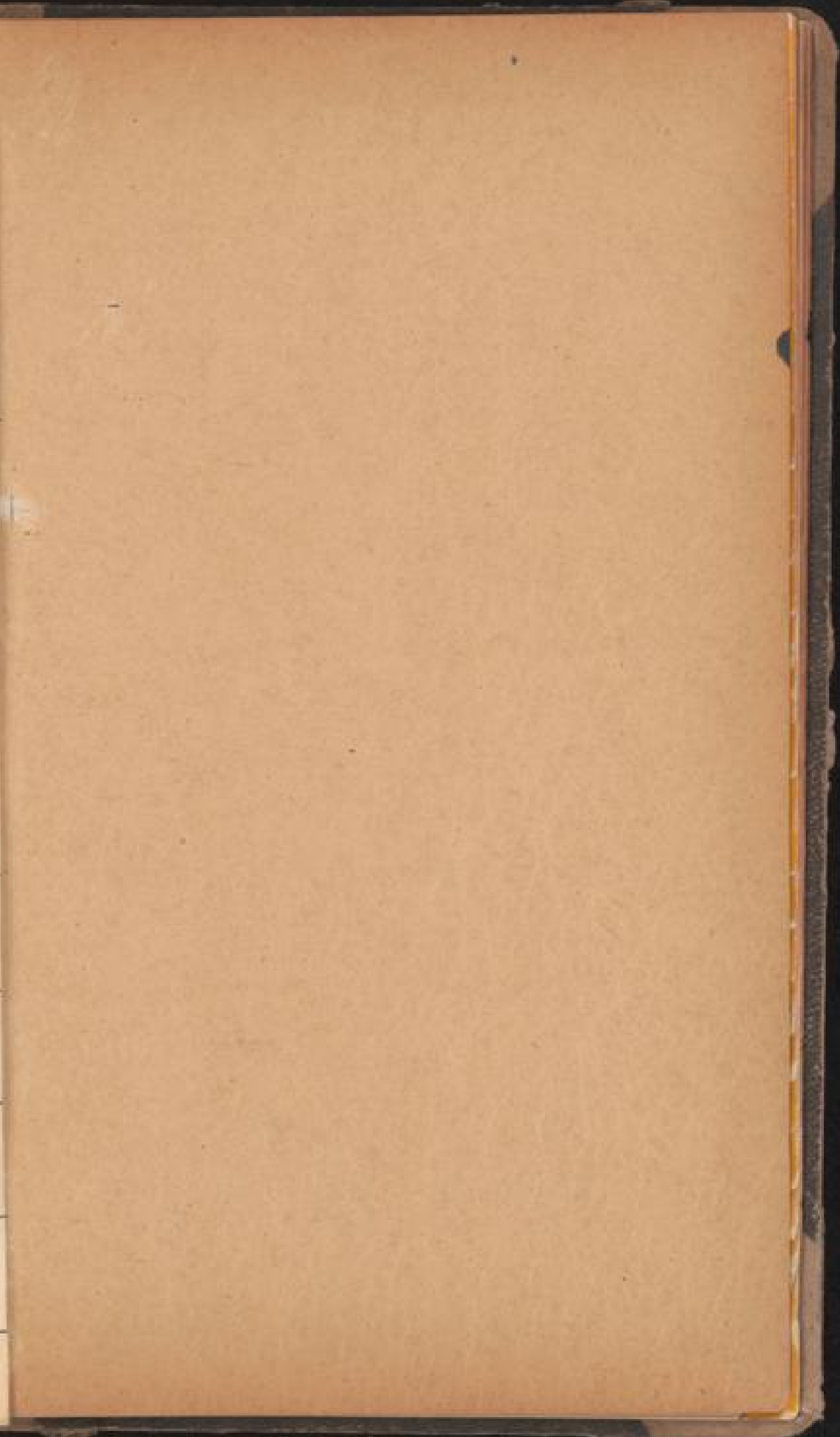

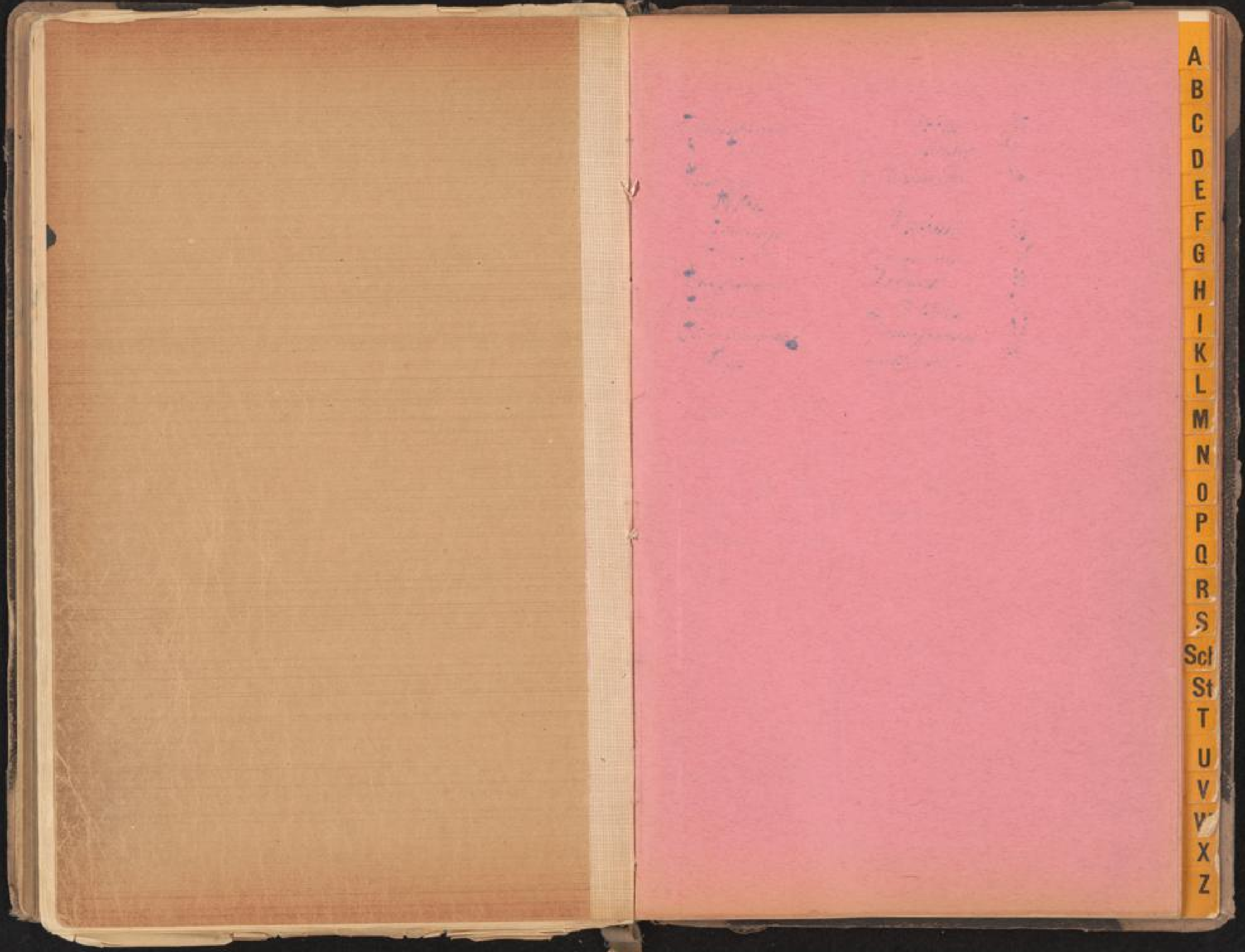

A
B
C
D
E
F
G
H
I
K
L
M
N
O
P
Q
R
S
Sci
St
T
U
V
V
X
Z

