

Matrikelbuch
der
Düsseldorfer Akademie
für praktische Medizin

GEBR. TÖNNES

Geschäftsbücherfabrik, Buchdruckerei

Papiergrosshandlung

DÜSSELDORF

Vorschrift Nr. 411 Buch 2

Bei Bestellung eines gleichen Buches bedürfen wir nur
Mittelung vorstehender Nummer.



4. 10
Nr.

1
2
3
4
5
6
7
8
9
10
11
12
13
14
15
16
17
18
19
20
21
22
23
24
25
26
27
28
29
30
31
32
33
34
35
36
37
38
39
40
41
42
43
44
45
46
47
48
49
50
51
52
53
54
55
56
57
58
59
60
61
62
63
64
65
66
67
68
69
70
71
72
73
74
75
76
77
78
79
80
81
82
83
84
85
86
87
88
89
90
91
92
93
94
95
96
97
98
99
100

21
 Jagi-fürs Jaguizau Kandidaten der Medizin, welche
 die englische Prüfung bei der englischen Prüfungskommission in Düsseldorf
 im Prüfungsjahr 1909/20
 auf der Prüfungsordnung v. 28. Mai 1901 bestanden haben.

Letz Nr.	Nr. i. Nomina	Geburtsort	Gruppenzahl	Prüfungsjahre
1	von Bauer, Hilplunim	^{Gellertfeld} Mühlbromm	2	15. II. 1920
2	Besker, Adalbert	Adalbert	2	"
3	Besker, Johann	^{Walsum} Johann	2	"
4	Behrendt, Paul	^{Uhlame} Fatt	2	"
5	Lörn, Alois	^{Brumbygen} Alois	2	"
6	Dreyer, Paul	Essen	3	"
7	Lüerberg, Fritz	Korschen	2	"
8	Falkenberg, Emil	Ohligs	1	"
9	Fellings, Ernst	Röscholt	2	"
10	Franzen, Rikard	Bismarck	2	"
11	Gehlen, Alois	Marsdorf	2	"
12	v. Gumbert, Felix	Werdau	2	"
13	Goesche, Hilf.	Hörninghaus	2	"
14	Hahne, Friedrich	Schorfe	2	"
15	Hastermann, Ernst	Marsdorf	2	"
16	Heller, Edmund	Bismarck	2	"
17	Hellmann, Berta	Hempfen (Mühlb.)	2	"
18	Hawig, Fritz	Essen	2	"
19	Hahn, Walter	Borkum d.	2	"
20	Hannemann, Hans	Wattenscheid	2	"
21	Herrmann, Fritz	Lanzentrop	2	"
22	Hleberg, Julius	Bödingfeld	1	"
23	Kohlstein, Walter	Essen-Borbeck	2	"
24	Kronenberg, "	Osnabrück	2	"
25	Krusken, Karl	Telgte 1/10	2	"
26	Künneke, Ernst	Werdau	2	"

29	Küppers, Wilhelm	Zalzenbuden	2
30	Liepen, Kurt	Ersen	2
31	Lindemann, Karl	Zalzenbuden	1
32	Lunnen, Hans	Wiefeld	2
33	Markau, Otto	Wiefeld	1
34	Markus, Walter	Ersen	2
35	Martin, Adolph	Klingen	2
36	Mayer, Albrecht	Ersen	2
37	Mee, Ludwig	Ersen	2
38	Moss, Hans	Müldorf	2
39	Koe, Hans	Ersen	2
40	Neubaus, Carl	Loh	2
41	" " Walter	Müldorf	2
42	Neubaus Platt, Josef	Löhgen	2
43	Höb, Helmut	Suberpen	2
44	Pösch, Eduard	Mering	2
45	Peters, Josef	Wippen	2
46	Pol, Hermann	Hagen	2
47	Pöngs, August	Buchhofen	2
48	Rive, Hans	Körden	2
49	Röhrleids, Hugo	Neuland Bude	2
50	Seyrath, Ferdinand	Ersen	2
51	Severin, Otto	Höfen	1
52	Silberg, Ernst	Wippen	2
53	Sorren, Karl	Lichten	2
54	Schamoni, Hermann	Ersen	2
55	Schaube-Löbe, Gottfr.	Wippen	2
56	Schellen, ^{Arndt} Alfred	Müldorf	2
57	Schilgen, Karl	Ersen	2
58	Schloßmann, Hans	Körden	1
59	" " Hans	Ersen	1
60	Stauder, Kurt	Schwendt	2
61	Storps, Alfred	Ersen	2
62	Thiermann, ^{Alf.} Fritz	Buchhofen	2
63	Thiel, Fritz	Buchhofen	2

62	Föge, Jüster	Müldorf	2
63	von der Kleinen,	Müldorf	2
64	Loebel, Julius	Löhgen	2
65	Wittmann, Carl	Böhlen	2

Rechnung

1) Pappent	fabri	unverput	=	65
Graben	putz	100 qm	8	
"	"	Grü	56	
"	"	Graben	1	65
2) Pappent	fabri	unverput	-	2
Graben	putz	100 qm		
"	"	Grü		
"	"	Graben		

Lfd. Nr.	Vor- und Zuname	Hiesige Wohnung	a) Wohnung b) Stand der Eltern	Geburts-Datum
1	Edmund Gallat	Lärupstr. 6	Lärupstr. 6 Zollstr. a. P.	7.4.91
2	Aust Levy	Bilkerstr. 23a	Köpen, Kienrichstr. Köpen	6.12.96
3	Angel Frummann	Kilbuckstr. 37	Plöbe Kampstr. 10	6.7.94
4	Werner Franke Josef	Purmannstr. 30	Winnertstr. 19 Provinzial-Krankenhaus	30.7.95
5	Utt, Joseph	Urschelstr. 11	Hilfstr. 14 Kampstr.	4.5.92
6	Hartig Fritz	Talstr. 61	tot. Jungferstr. 24 Essen	1.8.89
7	van Gumber, Felix	Talstr. 61	Essen Bornstr. 31	18.7.89
8	Funk, Joh.	Altenb. d. d. - Klee 293	f. h. u. u. u. u. u. u. Wisselstr. Herbststr. 111	19.11.1894
9	Schneider, Willi	Nischpölsch 27	Essen Kampstr.	14.9.84
10	Streu Carl	Düsseld. Berkel	Düsseld. +	8.9.92

Geburtsort	Wo zuletzt studiert?	Wieviertes klinisches Semester?	Tag der Einschreibung	Tag der Exmatrikulation	Bemerkungen
Düsseldorf	Frankfurt i. B.	8.	7.5.19	10. III. 20	<u>Mann</u>
Köpen	Minster	1.	7.5.19	15. IV. 20	<u>Frauen</u>
Plöbe	Hildesburg	2.	7.5.19	15. IV. 20	<u>Frauen</u>
Fürstentum	(Minster) i. n.	1.	7.5.19	15. IV. 20	<u>Frauen</u>
Polingen	Marburg	5 18.	7.5.19	1. V. 20	<u>Frauen</u>
Essen	Göttingen	5	7.5.19	11. V. 20	<u>Frauen</u>
Wenden	Göttingen	5	7.5.19	11. V. 20	<u>Frauen</u>
Düsseldorf	Marburg	1.	7.5.19	15. V. 20	<u>Frauen</u>
Essen	Marburg	2	7.5.19	31. V. 20	<u>Frauen</u>
Düsseldorf	Marburg	4.	7.5.19	20. VI. 20	<u>Frauen</u>
Frauen					

Lfd. Nr.	Vor- und Zuname	Hiesige Wohnung	a) Wohnung b) Stand der Eltern	Geburts-Datum	Geburtsort	Wo zuletzt studiert?	Wievielles klinisches Semester?	Tag der Einschreibung	Tag der Exmatrikulation	Bemerkungen
11	Emil Falkenberg	Lorapf. 54	Lorapf. 54 Lebener	4. 3. 95	Uhlings Küsseldorf	Bonn	5.	4.5.19	18.2.20	Bremen
12	Ernst Lorenzmann	Chastelstr. 14	Bonn Kaufmann + Düsseldorfer	9. Nov. 92	Linnend	Bonn	5.	4.5.19	18.2.20	Bremen
13	Karl Schloßmann	Oststr. 15	Arzt Düsseldorf	24.5.98	Dresden	München	3	2.5.19	18.2.20	Bremen
14	Kleeberg Julius	Hofstr. 49	Kaufmann	16. Juli 92	Linnend Linnend	Bonn	5.	2.5.19	18.2.20	Bremen
15	Erna Schloßmann	Oststr. 15	Hof Dr med Rosstr. 10	28.11.95	Dresden	München	4.	4.5.19	18.2.20	Bremen
16	Paul Schreier	Rosstr. 37	Birker	15.11.96	Milau	Gießen	3	7.5.18	18.2.20	Bremen
17	Karl Hermann Lang	Mozartstr 4	Mozartstr 4 Kunstgewerks	17.3.95	Soderberg	Berlin	3	7.5.19	18.2.20	Hamburg
18	Alvise Thurnann	Moornstr 125	Moornstr 125 Gärtner	11.1.93	Uringham	Fribingen	1.	7.5.19 18.9.19	18.2.20	Bremen
19	Werner Thutler	Oppstr. 16	Oppstr 16 Van Rat & med	12.1. 95	Gerold	Marburg d L	4.	7.11.1919	15. Sept 20	Bremen
20	Ernst Feretti	Berg. Landstr. 2	Berg. Landstr 2 Arzt	14. 5. 92	Mergis d L	Marburg d L	3.	7.11.19	18.2.20	Bremen



Lfd. Nr.	Vor- und Zuname	Hiesige Wohnung	a) Wohnung b) Stand der Eltern	Geburts-Datum	Geburtsort	Wo zuletzt studiert?	Wievielles klinisches Semester?	Tag der Einschreibung	Tag der Exmatrikulation	Bemerkungen
31	Zuber Käfer, Paul	Graf-Walffstr. 67	Zerbst-Förden Förden	3. 11. 1890	Förden	München	9	7. 5. 19	11. 9. 19	<u>Kranke</u>
32	Paul von den Heinen	Bleichstr. 9	Schickler Hilberstr. beringer 19 Hofstr. 22	28. 8. 1893	Düsseldorf	Freiburg	3	7. 5. 19	20. 9. 19	<u>Kranke</u>
33	Sindler Joachim Markus	Hirsch Kühlentstr. 9/10	Sindler Kühlentstr. 9/12 Kraftmann	15. 2. 1894	Stavilan	München	1	7. 5. 19	15. 9. 19	<u>Kranke</u>
34	Henssen, Ewald	Am Hofstr. 10	Henssen					7. 5. 19	23. 9. 19	
35	Siel, Ewald	-	Siel Lindemannstr. 10 Lindemannstr. 10					7. 5. 19	25. 9. 19	
36	Zimmermann, Emil	Waldstr. 10	Zimmermann					7. 5. 19	1. 9. 19	
37	David, Georg	-	David Lindemannstr. 10					7. 5. 19	1. 9. 19	
38	Henssen, Carl	Hofstr. 10	Henssen					7. 5. 19	im Oktober 19 gelassen	
39	David, Emil	-	David Lindemannstr. 10 Lindemannstr. 10		Wesel	München	2	7. 5. 19	30. 9. 19	<u>KR</u>
40	Zimmermann, Ewald	Hofstr. 10	Zimmermann					7. 5. 19	11. 9. 19	

Lfd. Nr.	Vor- und Zuname	Hiesige Wohnung	a) Wohnung b) Stand der Eltern	Geburts-Datum	Geburtsort	Wo zuletzt studiert?	Wievielles klinisches Semester?	Tag der Einschreibung	Tag der Exmatrikulation	Bemerkungen
41	Hohmann, Friedrich	Wallmannstr. 55	Mörsen					7.5.19	31.7.19	
42	Hörner, Ludwig	Waldstraße						7.5.19	21.9.19	
43	Hörner, Julius	Waldstraße 35						7.5.19	6.6.19 (Ludwig)	
44	Hübner, August	Spitzenstr. 99	Zinsen					7.5.19	11.8.19	
45	Hecker, Gustav	Beuthstr. 9	Beuthstr. 9 Kaufmann	1.6.95	Essen	Hirschberg	9	7.5.19	23.8	beamen
46	Himmelskamp	Kloppstraße 44	Beuthstr. 9 Kaufmann	11.9.96	Wachen	Freiburg	3	7.5.19	23.8	beamen
47	Hilberich, Fritz	Düsselstr. 41	Beuthstr. 9 Kaufmann	23.12.95	Beuthstr.	Bonn	3	7.5.19	18.8.19	beamen
48	Hinderacher, Adolf	Flora Nr 52	Güntherstr. Kaufmann	10. VII 93	Hamm	Kirchberg	3	7.5.19	23.8	beamen
49	Hirsch, Albert	—	Hagen Kaufmann			Münster	3	7.5.19	17.8.19	gestorben
50	Hübner, Walter	Graf Reichen 27	Düsselstr. Kaufmann	14.10.92	Düsselstr.	Bonn	3	7.5.19	23.8	beamen



Lfd. Nr.	Vor- und Zuname	Hiesige Wohnung	a) Wohnung b) Stand der Eltern	Geburts- Datum	Geburtsort	Wo zuletzt studiert?	Wievielles klinisches Semester?	Tag der Einschreibung	Tag der Exmatrikulation	Bemerkungen
51	Kohlschütter Hans	Königsstr. 11	Van Riet Essen	19.1.11	Essen	Essen	4	7. Mai 19	10.12.19.	Examen
52	^{Gottfried} Schauert-Lücke	Hauptstr. 75	Hingden Gottfried Gumbert	22.1.12	Hingden	Marburg	4	7. Mai 19	10.12.19.	Examen
53	Oschmann	Comeniusstr. 10	Brunel	11.10.94	Leinichen	Heidelberg	5	7. Mai 19.	10.12.19.	Examen
54	Erich Lehmann	1 d. Hauptstr. 4	Langenberg Hauptstr. 4	5.11.94	Langenberg	Marburg	4	7. Mai 19	10.12.19.	Examen
55	^{Herbert} Hanschild	Lippstr. 17	Lippstr. 17 Gumbert	7.1.95	Leipzig	Leipzig	3	16. Sept. 19	15.9.19.	Examen
56	Fritz Gravemann	Schumannstr. 52	Farrer Emsdotten	3.1.95	Gleisdorf	Marburg	4	20. Sept. 19	15.12.19.	Examen
57	Carl Schilgen	Schillerstr. 30	Fabrikarbeiter Emsdotten	21.10.96	Emsdotten	Heidelberg	3	20. Sept. 19	15.12.19.	Examen
58	Walter Nuhn	Neustadtstr. 24	Leipzig	12.1.97	Leipzig	Leipzig	5	15. Sept. 19	15.12.19.	Examen
59	Hermann Post	Altenstr. 46	Köpen Köpen	6.1.92	Köpen	Köpen	5	20. Sept. 19	15.12.19.	Examen
60	Ludwig Frum	Brüderstr. 57	Leipzig	22.1.91	Leipzig	Leipzig	5	20. Sept. 19	15.12.19.	Examen

Lfd. Nr.	Vor- und Zuname	Hiesige Wohnung	a) Wohnung b) Stand der Eltern	Geburts-Datum	Geburtsort	Wo zuletzt studiert?	Wieviertes klinisches Semester?	Tag der Einschreibung	Tag der Exmatrikulation	Bemerkungen
61	Kraunberg Walter	Warenstraße 18.	Dortmund Kaufmann	16.7.96	Quatrich	Straifswald	5.	22.11.19.	20.3.20	<u>Zeamen</u>
62	Lohmann, Aug.	Körvingstraße 69	Böckum Kaufmann	10.8.95	Röthum	Berlin	4.	18.11.19	15.9.20	<u>Zeamen</u>
63	Looga, Gustav	Roppe 1085	Möllinghof (Fam.) Vizeintendant	17.3.92	1. Hohlplatz	Berlin	5.	28.9.19	20.3.20	<u>Zeamen</u>
64	Goerke, Wilhelm	Büf. Hannekamp	Mann Mann	17.5.93	Hannoversch (ab. Vorlesung)	Göttingen	4.	20.9.19	20.3.20	<u>Zeamen</u>
65	Ziller, Friedrich	-	Warden (Bau) Pastor	5.11.91	Warden (Bau)	Frankfurt	4	20.9.19	15.9.20	<u>Zeamen</u>
66	Hoff, Hans	Bendlerstr. 49	Bendlerstr. 49 Rektor	18.7.92	Bendlerstr.	Hannover	7.	20.9.19	20.3.20	<u>Zeamen</u>
67	Bachmann Julius	Waldstraße 27	Langenstraße Hilfshaus Bachmann	7.4.95	Randl. Hof	Winnacker	1.	16.9.19	20.3.20	<u>Zeamen</u>
68	Reiser, Heinrich	Adelstraße 8	Reiser Hilfshaus	20.11.95	Reiser	Winnacker	1	20.9.19	20.3.20	<u>Ze.</u>
69	Stein, Willy	Nandallstr. 32	Nandallstr. 32 Kaufmann	30.11.95	P. Hof	Freiburg	7.	20.9.19	31.7.20	<u>Zeamen</u>
70	Kneiss, Margarete	Goebstraße 1	Goebstraße 1 Kaufmann	28.7.90	Hersford	Teubling	5.	20.9.19	15.3.21	

Lfd. Nr.	Vor- und Zuname	Hiesige Wohnung	a) Wohnung b) Stand der Eltern	Geburts-Datum	Geburtsort	Wo zuletzt studiert?	Wievielles klinisches Semester?	Tag der Einschreibung	Tag der Exmatrikulation	Bemerkungen
M ₁	Geo. Krause	Kinderwallstr. 38	Kaufmann + Kaufmann	10.7.92	Hindorf	Freiburg i. B.	1.	12. <u>VI</u> . 19	25.7.20	<u>Bremen.</u>
M ₂	Fr. Murratz	Leipzigerstr. 107	Büchler / Büchler	15.9.91	Salmhof	Wien	3.	12. <u>IX</u> . 19	15.9.20	<u>Bremen.</u>
M ₃	Wich. Kilius	Kinderwallstr. 38	B. Pflanz. Kaufmann	26.5.94	Leipzigerstr.	Gießen	1.	17. <u>IV</u> . 19	28. <u>III</u> . 20	
M ₄	Paul Kuppelberg	Weststr. 102	Kaufmann Kaufmann	27.5.94	Kaufmann	Wien	2.	19. <u>IX</u> . 19	28. <u>III</u> . 20	<u>W</u>
M ₅	Alwinus Frenck	Mühlstr. 12	Generalmajor Leutnant	24.8.93	Wittenberg	Jena	4.	25. <u>IX</u> . 19	15.9.20	<u>Bremen.</u>
M ₆	Otto Holzgrub	Mühlstr. 12	Kaufmann Kaufmann	28. <u>III</u> . 92	Soest	Jena	4.	20. <u>IX</u> . 19	31.7.20	<u>Bremen.</u>
M ₇	Paul Kellhaus	Königsallee 70	Fabrikant Leute	25.5.92	Barmen	Freiburg i. B.	3.	21. <u>IX</u> . 19	27.7.20	<u>W</u>
M ₈	Carl Kroschke	Bergstr. 10	Kaufmann	27.1.95	Leute v. G.	Gießen	4.	26.9.19.	28. <u>IX</u> . 20	<u>Bremen.</u>
M ₉	Georg Schramm	Königspl. 12	Kaufmann	29.5.94	Gesecke	Hamburg	4.	20.9.19.	28. <u>IX</u> . 20	<u>Bremen.</u>
M ₁₀	Wicarius Kersch	-	Kaufmann	11.9.94	Schweinf.	Hamburg	4.	20.9.19.	15.9.20	<u>Wien.</u>

Lfd. Nr.	Vor- und Zuname	Hiesige Wohnung	a) Wohnung b) Stand der Eltern	Geburts- Datum	Geburtsort	Wo zuletzt studiert?	Wievielles klinisches Semester?	Tag der Einschreibung	Tag der Exmatrikulation	Bemerkungen
8-1	Erich Lasz	Neudammstr. 22 ^o	Isertlohn Kaufmann	28.7.92	Isertlohn	Münster	3.	16.9.19	15.3.21	EX
8-2	Josif Imvelack	hof im Hammer- kamp 14	Isertlohn	18.7.92	Isertlohn	Münster	3	10.9.19	18.7.21	W.
8-3	Hans Heymann	Gayellstr. 57 pt	Isertlohn	31.8.94	Lingen	Münster	3.	16.9.19	28.2.21	EX
8-4	Leonard Kowc	Kohlenrollenstr.	Isertlohn	1.11.94	Borghorst	Münster	3	15.9.19	28.2.21	
1-5	Karl Seyncke	Kraamstr. 7 ^o Ludgerstr. 7	Barmen Direktor	5-12-93	Nentredell	Münster	2	16-9-19	25. März 21	EX.
1-6	Josif Pöckelmann	Neudammstr. 5 ^o	Isertlohn Kaufmann	2.10.95	Isertlohn	Münster	3	16.9.19	28.2.21	EX
8-7	Widma Schmuck	Kühnstr. 21	Isertlohn Kaufmann	1.48	Isertlohn	Münster	2	16.9.19	28.2.21	W.
8-8	Heinz Beckmann	Horststr. 6	Oberhausen Lehrer	3.6.90	Oberhausen	Isertlohn	3	18.9.19	31.7.21	W.
8-9	Rudolf Schramberg	Schreibstr. 3	Isertlohn Kaufmann	22.12.99	Isertlohn	Freiburg	4.	10.9.19	31.7.21	W. Kranke
9-0	Wolfgang Spies	Rampstr. 43	Isertlohn Lehrer	22.12.91	Mündelheim für Isertlohn	Isertlohn	2.	12.9.19	15.3.21	EX

Lfd. Nr.	Vor- und Zuname	Hiesige Wohnung	a) Wohnung b) Stand der Eltern	Geburts-Datum	Geburtsort	Wo zuletzt studiert?	Wievieles klinisches Semester?	Tag der Einschreibung	Tag der Exmatrikulation	Bemerkungen
91	Karl H. Meißner	Herstenerstr. 24	Bochum Kaufmann	29. V. 97	Siegburg	Kiel	3 2	20. 9. 19.	4. II. 20.	✓
92	Karlfried Kerner	Immerstr. 109 E	/	7. 95.	Kress.	Marburg	1	29. 9. 19.	20. II. 20.	
93	Leinhard Kipperer	Ullrichstr. 103	Finselhof Schmiedmeister	10. IV. 96	Finselhof	Kiel	2	22. 9. 19.	20. II. 20.	✓
94	Heinrich Hoff	Kantonsstraße 21 E Lippelstraße 60	Essen Kaufmann	26. II. 95	Essen	Münster	1	16. IX. 19	5. 8. 20	Essen
95	Heinrich Legier	Neuerstr. 10	Lippstadt	14. 8. 93	Polbrück in Marburg		2	2. 5. 19	15. 9. 20	Essen
96	Leopold Pfeiffer	Altenstr. 92	Pottcheid Rechner	18. III. 92	Hortwerpe	Jüchen	5	9. II. 19	10. 12. 19.	Jüchen
97	Leopold Hoff	Karlstr. 93	Reuler	28. 6. 91	Reuler	Freiburg	5	20. 9. 19	20. II. 20.	Essen
98	Karl Lorenz	Fammarstr. 41	Pirmasens Kaufmann	19. 5. 95	Schöneborn	Göttingen	3	22. 9. 19.	20. II. 20.	
99	Emil Müller	Enichens-Weidenh. Gießstr. 49. (Eierstr. 4)	Enichens-Weidenh. Gießstr. 49. Köln	15. 12. 92	Königsberg u. Ostpre. Prora	Snolau	6	14. 2. 20.	15. 9. 20	Essen
100	Georg Karl Enden	Preussensparkstr. 55	D'dorf Händler	24. I. 90.	D'dorf	München	2	2. 7. 19	31. 7. 20.	DK



Lfd. Nr.	Vor- und Zuname	Hiesige Wohnung	a) Wohnung b) Stand der Eltern	Geburts-Datum
101	Kay Köhnecke	Spemannstr. 20 ²	Mühlheim Ruh. Lehrer	10.6.95
102	Bruno Keller	Kerestubstr. 28 ²	Münster/W Friedrich - S	5.10.91
103	Peter Fuchs	Elisabethstr. 39a ²	Koenigsseele Pütz Lehrer	5.5.95
104	Wilhelm Lind	Westendstr. 31	Wendlingstr. 10 Landwirt	4.2.93
105	Kaumann Klaus	Elisabethstr. 58	Wasserschiff Kaufmann	2.12.91
106	Katrine Dörig	Falke 51	Schwefelstr. 10 Landwirt	28.7.92
107	Kessler Johannes	Schumacherstr. 62 ²	Wasserstr. 10 Kaufmann	13.9.95
108	Franz Eugen	Gumboldtstr. 43	Kerklingstr. 15 Kaufmann	25.2.93
109	Frau Klein	Steinstr. 80 ²	Friedrichstr. 10 Landwirt	5.7.94
110	Körber Klaus	Ringstr. 130 ² Kerestubstr. 14	Südendstr. M.	27.8.93

Geburtsort	Wo zuletzt studiert?	Wieviertes klinisches Semester?	Tag der Einschreibung	Tag der Exmatrikulation	Bemerkungen
Mühlheim-Ruh. Freiburg		3	20.9.19	28.11.19	<u>Bremen</u>
Münster/Wa. Harburg		4	22.9.19	28.11.19	<u>Bremen</u>
Offingen/W. Freiburg		4	18.9.19	28.11.19	<u>Bremen</u>
Wendlingstr. 10		5	20.9.19	28.11.19 15.1.20	<u>Bremen</u>
Wasserschiff Pöhlgen		4	18.9.19	28.11.19	<u>Bremen</u>
Schwefel Kiel		5	2.11.19	31.1.20	<u>Bremen</u>
Wasserstr. 10		3	18.9.19	28.11.19	<u>Bremen</u>
Kerklingstr. 15 Heidelberg		4	20.9.19	28.11.19	<u>Bremen</u>
Friedrichstr. 10 Pöhlgen		5	27.9.19	28.11.19	<u>Bremen</u>
Südendstr. Hamburg		4	25.11.19	15.1.20	<u>Bremen</u>

Lfd. Nr.	Vor- und Zuname	Hiesige Wohnung	a) Wohnung b) Stand der Eltern	Geburts-Datum
111	Paul Edw. Stern	Kulmburg 47	Fortunant Kulmburg	5.6.94
112	Emil. Franke	Wilk.-Toll Nr 20 Offiz. 157 Wendland 124	Fortunant Gartenholzstraße 19.11.94 Lunden-Weg	19.11.94
113	Johannes Brumby	Friedrichstr. 2	Schultheißstr. Mojra	2.4.90.
114	Mojra, Paul	-	Mojra	16.9.94.
115	Wilmann, Adolf.	Adelmannstraße 23	Kraumbaum	15.3.96.
116	Mojra, Walter	Lill-Kamp Nr 23	Mojra Kraumbaum	15.5.94
117	Speck, Julius	Obenbiller-Dehlen 303	Lorenzstraße Wald	11.8.95.
118	Speck, Fritz	Adelmannstraße 23	Wald Kraumbaum Kraumbaum	25.8.93
119	Dennsperg, Ernst	Neuss	Mojra	12.7.93
120	Lorenz, Albert	Lill-Kamp Nr 23	Mojra	

Geburtsort	Wo zuletzt studiert?	Wievielles klinisches Semester?	Tag der Einschreibung	Tag der Exmatrikulation	Bemerkungen
Fortunant	Kulmburg	4	5. Mai 19	15. 9. 20	<u>Seemann</u>
Birkfeld	Mosburg	4	7. Mai 19	15. 9. 20	<u>Seemann</u>
Lunden	Giesen	7.	20. 9. 19.	15. 9. 20.	<u>Seemann</u>
Löngel	Bonn	2	20. 9. 19.	10. 1. 20.	
Kraumbaum	Kersellen	2	20. 9. 19.	5. 1. 20.	
Mojra	Mosburg	3 2	4. 1. 19.	10. 1. 19.	<u>Seemann</u>
Lorenzstraße	Brohl	5	20. 9. 19.	10. 1. 19.	"
Obenbiller	Witzling	4	20. 9. 19.	24. 1. 20.	
Neuß	Witzling	1	20. 9. 19.	20. 12. 19.	
Diersen	Mosburg	1	16. 9. 19.	31. 12. 19.	

Lfd. Nr.	Vor- und Zuname	Hiesige Wohnung	a) Wohnung b) Stand der Eltern	Geburts-Datum
19.1	August Diepholz	Linienstraße 28	Wittenberg	9.4.94
19.2	August Dieck	Linienstraße 6	Selm	2.11.91
19.3	Paul Zumpfe	Linienstraße 4	Berlin-Toten-see	26.11.94
19.4	Erwin Hansen	-	Gelesenkirchen	-
19.5	Eva Stade	Volksgartenstr. 1 Heidgenoss-Strasse	Sonderhausen Professor Essen	13.11.90
19.6	Paul Dreger	-	-	24.12.92
19.7	Ferdinand Legwath	Linienstraße 28	Essen	17.3.91
19.8	Carl Nocken	Morsstraße 13	Siegen, Haff Kleinmühle	17.10.94
19.9	Ferdinand Linden	Alexanderstr. 13	Essen, in Frieden Hollkühnstraße	19.11.92
19.10	Walter Pörsner	Bismarckstr. 9	Bonn Hans Feigert	17.11.93

Geburtsort	Wo zuletzt studiert?	Wievieltes klinisches Semester?	Tag der Einschreibung	Tag der Exmatrikulation	Bemerkungen
Sonderhausen Wittenberg		3	17.9.19	29.12.19	
Selm		4	18.9.19	22.1.20	
Berlin Spreebogen		1	19.9.19	27.10.19	
Gelesenkirchen Wittenberg		2	20.9.19	21.1.20	
Sonderhausen Münden		3	7.5.19	21.11.19	Münden
Essen Halle/Saale		4	24.11.19	28.1.20	Essen
Essen Halle/Saale		4	24.9.19	28.1.20	Essen
Siegen Hildesheim		3	11.9.19	15.9.20	Essen
Essen & Thorn Münden		1	12.5.20	15.7.21	Essen
Wittenberg Wittenberg		1	5.1.20	22.4.21	



Lfd. Nr.	Vor- und Zuname	Hiesige Wohnung	a) Wohnung b) Stand der Eltern	Geburts-Datum	Geburtsort	Wo zuletzt studiert?	Wievielles klinisches Semester?	Tag der Einschreibung	Tag der Exmatrikulation	Bemerkungen
131	H. J. 1908. Otto Meiner	Bismarckstr. 37	Jochmann	11.5.93	Freiburg i. Br.	Freiburg	2	5. I. 20	15. I. 21	Postsch
132	Wilm Lippers	Talstr. 81	Dreyer	23. I. 91	Katzenbach	Münster	5	5. 5. 19	14. I. 21	Franke
133	Carl Haunstein	Reichensd. 47	Loarbrücken	20. X. 95	Brabant	Freiburg	2	2. I. 20	15. I. 20	
134	Max Kirsch	Hörkendorf 21	Rauhoff	13. II. 95	Rauhoff	Freiburg	2	5. 5. 20	20. III. 20	
135	Joseph Zerkow	Kirchstr. 1685	Aachen	21. I. 98	Linke	Jena	3	12. I. 10	20. I. 1921	
136	Fritz Geeth	Winkel	Hausmann	4. I. 91	Hamburg	Frankfurt	3	5. I. 20	20. I. 21	Wagner
137	Max Fischer	Rothelstr. 37	Düsseldorf	7. 2. 96	Aachen	Freiburg	1	26. I. 10	8. 4. 20	
138	H. Heinrich	Reichensd. 108	Düsseldorf	20. 6. 92	Aachen	Freiburg	5	20. 6. 19	26. 4. 1920	
139	Karl Fischer-Sobert	Hagnerstr. 3	Lüsseldorf	31. 5. 92	Andernach	Freiburg i. Br.	5	11. 1. 19	28. 2. 21	Er
140	Ernst Adolf Spindler	Hirschstr. 40	Reckheim	9. Jan. 1897	Keilborn	Freiburg i. Br.	4	20. 2. 19	18. III. 21	Spindler

Lfd. Nr.	Vor- und Zuname	Hiesige Wohnung	a) Wohnung b) Stand der Eltern	Geburts-Datum	Geburtsort	Wo zuletzt studiert?	Wievielles klinisches Semester?	Tag der Einschreibung	Tag der Exmatrikulation	Bemerkungen
1281 No 1	Lochner, Gust	Vollingstraße 1	.	29. II. 94	Arnsdorf	Wien	2.	4. Mai ✓	18. II. 20	Wien
No 2	Leege, Max	Poppenbusch 60	.	10. V. 95	Hillen	Münster	1.	20. 9. 19 ✓	28. II. 20	
No 3	Feyen, Rudolf	Harbertstraße Hagenfeld 112	Marienthal Hagenfeld	27. 7. 95	Marienthal	Münster	1.	22. I. 20	20. 7. 21	Köln
No 4	Schmitt, Edwin	Wagenerstr. 44	Leitengraben	13. I. 95	Harop	Hamburg	2.	14. I. 20	11. II. 1920	
No 5	Schmitt, Paul	Heleneplatz Lorenzstraße 19	Münster (Wag) + Köln i. W.	18. 8. 94	Wien	Wien	3.	8. V. 19	15. II. 1921	
No 6	Schelling, Ernst	Kornstraße 20-2	+ Köln	31. 12. 95	Köln	Münster	1.	9. I. 20	30. 7. 20	
No 7	Schneider, Fritz	Alte, Gärten 2	Spielberg	14. 8. 94	Köln	Speyer	3.	20. 9. 14 20. 12. 14	21. 12. 19	
No 8	Silberberg, Ernst	-	Spielberg	6. 7. 92	Spielberg		4.	14. II. 19	21. 11. 19	Köln
No 9	Sprengel, Emil	Langstraße 98	Zobenschiede	10. 3. 94	Zobenschiede	Münster	4.	2. 5. 19	21. 12. 19	
No 10 130	Sey, Emil	Kirchplatz 10 Friedrichstraße	Oberfeld Köln	7. XII. 95	Oberfeld	Köln	2.	14. I. 20	28. 2. 21	Köln

Lfd. Nr.	Vor- und Zuname	Hiesige Wohnung	a) Wohnung b) Stand der Eltern	Geburts-Datum	Geburtsort	Wo zuletzt studiert?	Wieviertes klinisches Semester?	Tag der Einschreibung	Tag der Exmatrikulation	Bemerkungen
M 1 151	Fischer Eugen	Düsseldorf Bismarckstr. 57	Bachum Marktstr. 10 Kettling Pagen	14. 8. 24. 9. 96	Bachum	Bonn	2	5. 3. 1919	31. 7. 20	Leymann
M 2	Spiegel Hans	Kettling Pagen Düsseld. Feymannstr. 15	Kettling Pagen Königstr. 15	24. 9. 96	Kettling Pagen	Münster	3	16. 9. 19	18. 2. 21	EX
M 3	Bornemann Carl	Marktstr. 57	Marktstr. 57 Königstr. 15	21. 3. 95	Gebrüder	Göttingen	1	15. 5. 20	23. 4. 21	
M 4	Schäfer Eugen	Marktstr. 10	Markt Königstr. 15	2. 7. 95	Markt	Göttingen	1	7. 5. 20	21. 2. 21	
M 5	Becker Adulf	Kittmannstr. 15	Königstr. 15 Kittmannstr. 15	0. 5. 92	Aplerbeck	Greven	4	20. 11. 19	21. 2. 21	Stamm
M 6	Ferneding Reinhold	Wortmannstr. 22	Wortmannstr. 22 Kittmannstr. 15	13. 11. 95	Wortmannstr.	Wirsching	3	8. 8. 19	9. 5. 21	Wirsching
M 7	Hesse Fritz	Münsterstr. 7	Münsterstr. 7 Kittmannstr. 15	16. 5. 97	Gebrüder	Münster	2	16. 15. 19	21. 2. 21	
M 8	Helmut Wülter	Königsstr. 10	Königsstr. 10 Kittmannstr. 15	19. 8. 96	Uerfeld	Münster	1	15. I. 1920	20. 7. 21	Stamm
M 9	Ränge Otto	Königsstr. 10	Königsstr. 10 Kittmannstr. 15	11. 7. 98	Münster	Münster	7	5. I. 20	21. 2. 21	
M 10 160	Feldhaus Hans	Gräfenberger Allee 52	Gräfenberger Allee 52 Kittmannstr. 15	11. 1. 98	Düsseldorf	Münster	1	5. I. 20	21. 2. 21	



Lfd. Nr.	Vor- und Zuname	Hiesige Wohnung	a) Wohnung b) Stand der Eltern	Geburts-Datum	Geburtsort	Wo zuletzt studiert?	Wieviertes klinisches Semester?	Tag der Einschreibung	Tag der Exmatrikulation	Bemerkungen
16	Mu. Rüstef	Heinrichstr. 30 a	Essen	23.7.97	Essen	Münster	1.	31. XII. 19	9.4.20	
17	2. Weinberg, Hugo	Heinrichstr. 30 a	Löhndamm Küdestr.	4.8.18	Witten	Münster	1.	31. XII. 19	9.4.20	
18	3. Rediger, Alois	Sohlradstr. 24	Culm a/d. R.	8.8.91	Culm a/d. R.	Freiswald	1.	12. I. 20	20.5.20	Kudellberg
18	4. v. d. Kette, Walter	Ignazstr. 66	Freisinghausen Kaufmann	26.1.92	Freisinghausen	Freiswald	3.	20. I. 19	31.7.20	
18	5. Leich, Josef	Kirchfeldstr. 167	Proholt	26.1.94	Proholt	Münster	1.	19. I. 20	20.5.20	Eyssen
18	6. Prof, Josef	Kortkordstr.	Proholt	5.5.94	Proholt	Münster	1.	5. I. 20	4.8.20	Eyssen
18	7. Maas, Matthias	Strumpfstr. 8	Willenberg	29. II. 95	Willenberg	Bonn	3.	9. I. 20 29. IV. 20	31.7.20	
18	8. v. der Heide, Heinrich	Werden Riff	Werden Riff	7.2.91	Werden	Freiswald	1.	12. I. 20	15.7.21	Freiswald
18	9. Otto, Friedrich	Simmermannstr. 3	Finseldorf	10. II. 96	Finseldorf	Münster	1.	5. I. 20	15. Juli	Eyssen
18	10. Lemmer, Leopold	Kaukerstr. 20	Ernsberg	20. II. 95	Ernsberg	Bonn	1.	5. I. 20	18. August 20	Wämann

Lfd. Nr.	Vor- und Zuname	Hiesige Wohnung	a) Wohnung b) Stand der Eltern	Geburts- Datum	Geburtsort	Wo zuletzt studiert?	Wievielles klinisches Semester?	Tag der Einschreibung	Tag der Exmatrikulation	Bemerkungen
2011	Fritz Mecher	Polmerstr 24	Köpen f	1.7.97	Köpen	Marburg	3	27.6	28.2.20	OK
2012	Franz Lungenkamp	Polmerstr 28	Rheme/Werf.	1.5.95	Waltrop/Werf	Münster	1	15.3.20	16.11.20	(Krit)
2013	Kurt Lepmann	Köpenstr 5	Paderborn Lepmann +	3.4.96	Frohberg/Werf	Münster	2	20.2.19	15.3.20	OK
2014	Lehmanns Bernd	Richard-Strauß-Str.	Essen + Essen-Brüning	2.10.93	Kalberkirchen	Münster	1	13.1.20	27.7.20	Essen
2015	Franz Obwallenig	Kinderfeldstr 89	+ Jülich Essen	2.8.98	Essen-Brüning	Marburg	1	23.5.20	15.7.21	Essen
2016	Rudolf Mann	Essen Essen	Essen	9.5.96	Essen	Münster	1	15.7.20	1.8.20	Essen
2017	Friedr. Eckhaus	Essen, Kappmannstr 37	Essen	20.8.94	Essen	Münster	1	6.1.20	21.4.20	
2018	August Pfiffner	Essen, Kappmannstr 35	Essen Essen	28.5.96	Essen	Münster	1	6.1.20	30.4.20	
2019	Helmut Gieser	Essen	Essen Königsberg	9.6.95	Essen	Marburg	3	13.1.20	18.2.20	OK
2020	Klausmann Ernst	Essen, Kappmannstr 83	Königsberg Königsberg	7.6.94	Königsberg	Essen	3	5.1.20	18.2.20	OK

Lfd. Nr.	Vor- und Zuname	Hiesige Wohnung	a) Wohnung b) Stand der Eltern	Geburts-Datum	Geburtsort	Wo zuletzt studiert?	Wievieltes klinisches Semester?	Tag der Einschreibung	Tag der Exmatrikulation	Bemerkungen
181 9.15.1	Heinrich Panickamp	Eornelienstr. 35 ²	Bohnen An Franzberg Dörfler	7. 10. 94	Dehmen Westmühl	Münster	1	18. I. 20	20. I. 21	Braun
9.15.2	Joseph Gils	Kerringerstr. 14 ²	Bohnen Bäckerei	1. I. 94	Bohnen	Polen	2	16. I. 20	28. I. 21	BR
9.15.3	Carl Wackerhult	Fleischstr. 6	Tenden (Mlle.) Branneckerstr.	24. II. 98	Tenden (Mlle.)	Göttingen	1	4. I. 20	25. II. 20	Braun
9.15.4	Roger Koch	Arnoldstr. 14	Diffeldorf Prof. Dr. Obergr.	18. 1. 78	Diffeldorf	Freiburg i. Br.	1.	20. I. 20		Braun 2. 1. 1921 M. 1. 1921
9.15.5	Ludwig König	Immerstr. 11	Immerstr. 11 Kaufmann	16. 11. 97	Immer	Köln	3.	14. I. 20	21. I. 21	
9.15.6	Ant. Schüttler	Völknerwerkstr. 257 ^a	Fischer i. Westf. Futurberiger	13. II. 93	Fischer i. Westf.	Münster	1	13. I. 20	4. IV. 20	Lipsen
9.15.7	Herbert Hackstein	Urfeld Weserweg 1	Urfeld, Bauerng. Kaufmann	5. XI. 96	Urfeld	Berlin	3	10. I. 20	21. VI. 21	
9.15.8	Heinrich Petersen	Cyranienstr. 60 ^{II} Wannengasse 44 Wannengasse 44	Bohnen, Bäckerei Kaufm. Center	26. V. 95	Bohnen	Freiburg i. Br.	3	10. I. 20	15. I. 21	Braun
9.15.9	Ernst Tabuschat	Lorspuderstr. 77	Lorspuderstr. 77 Kaufmann	10. 6. 93	Thronstr. 77	Münster	1	5. I. 20	29. IV. 20	
9.15.10 190	Karl Hienrichs	Immerstr. 103	Immerstr. 103 Rektor	30. I. 93	Münster i. W.	Münster i. W.	1	14. I. 20	30. IV. 20	

Lfd. Nr.	Vor- und Zuname	Hiesige Wohnung	a) Wohnung b) Stand der Eltern	Geburts-Datum	Geburtsort	Wo zuletzt studiert?	Wieviertes klinisches Semester?	Tag der Einschreibung	Tag der Exmatrikulation	Bemerkungen
191 1	Maximilian Fißler	Hauptstraße 25	a) Altkönig b) Weber Kaufmann Hl.	30.7.95	Altkönig	Hamburg	1	14.1.20	10. Juli 20	
2	Alf. Bruns	Hauptstraße 56	a) Kiebitz b) Richter! Kaufmann		Lehr	Gettingen	1	29.9.19	15.9.20	braunen
3	Wolfgang Meyer	Preusslingstraße	a) Göttingen b) Kaiser Hof Kaufmann	4.5.96	Geosfeld	Hilzingen	5	19.5.19	20.5.20	braunen
4	Heinz Koman	Hauptstr. 1	a) Kaufmann b) Hauptstr. Kaufmann	19.6.94	Dümlsdorf	Rostock	2	10.1.20	20.1.20	
5	Rolf Körner	Marktstr. 91	a) Hauptstr. Kaufmann b) Hauptstr. Kaufmann	10.11.94	Hauptstr.	Hann		10.1.20	16.3.20	braunen
6	Paul Schickel Willy Beckhoff	Marktstr. 19 Copersikowstr. 57	a) Berlin b) Kaufmann	26.10.96 24.3.90	Berlin Rachitzhausen	Greifswald Rostock	3 3	19.9.19 2.9.19	20.9.19 31.7.1920	
7										
8	Paul Kuntze	Königsstraße 53	a) Bornum b) Fabrikant	14.7.94	Bornum	Pinneberg	1	16.1.20	14.9.20	braunen
9	Hubert Wöhler	Ullrichstraße 22	a) Ullrich Kaufmann b) Lehrer	19.2.96	Ullrich	Greifswald	3	18.7.19	15.9.20	braunen
106	Ludwig Meese	Königsstraße 59	a) Bier b) Hl.	21.7.94	Bier	Giessen	4	22.9.20	10.11.20	braunen

Lfd. Nr.	Vor- und Zuname	Hiesige Wohnung	a) Wohnung b) Stand der Eltern	Geburts-Datum
1	L.S.P. Karl Wittmann	Königsplatz 90.	a. Fohry b. Kaufmann	15. 11. 94
2	Franz Kenderich	Rühlentstr. 20	a. Pöhlertstr. b. Bauw.	19. 11. 93
3	Jacob Schumacher	Fürstentplatz 6	a. Karyb b. Restor. u. S.	18. 11. 91
4	Albrecht Meyer	Herwigstr. 19	a. Brandstr. 11. 8. 95 b. Bickhändler c. Linden-Rub.	11. 8. 95
5	Dr. Paul Arens	Garnisonstr. 10 Friedenstr.	a. Kaufmann	26. 1. 93
6	Elli Berlin	Königsplatz 90	a. Kaufmann b. Kaufmann c. Kaufmann	4. 7. 93
7	Paul Profenke	Königsplatz 90	a. Restor. b. Stell.	5. 1. 92
8	Karl Kämer	Koncordiastr. 10	a. Kaufmann b. Dorsten/Blas.	6. 12. 93
9	Hans Rive	Königsplatz 100	a. Kaufmann u. S. b. Holz.	14. 6. 93
10	Ado Lorenz	Röpertstr. 21	a. Gütlerstr. 9. 10. 93	

Geburtsort	Wo zuletzt studiert?	Wievielles klinisches Semester?	Tag der Einschreibung	Tag der Exmatrikulation	Bemerkungen
Dortm.	Freiburg	5.	20. 9. 19	18. 3. 20	<u>Braun</u>
Bühl	Bonn	4.	15. 8. 19	15. 7. 20	<u>Braun</u>
Karst	Karlsruhe		12. 1. 20	18. 11. 20	Hörst
Bochum	Postock	5.	28. 11. 19	18. 3. 20	<u>Braun</u>
Lind.	Münster		20. 9. 19		Hörn
Brückel	Köln	3.	2. 1. 1920	15. 3. 20	<u>Hörn</u> 18. 3. 20
Bochum	Siegen	8.	20. 3. 1919	12. 7. 20	<u>Lorenz</u>
Heide	Göttingen	1.	5. 1. 1920	18. 11. 20	<u>Braun</u>
Dorsten	Göttingen	8.	30. 9. 1919	18. 3. 20	<u>Braun</u>
Holz	Münster	9.	7. 1. 1919	18. 3. 20	<u>Braun</u>

Lfd. Nr.	Vor- und Zuname	Hiesige Wohnung	a) Wohnung b) Stand der Eltern	Geburts-Datum
211			Kaplan - Kals	
1	Walter Hellmann	Kapstr. 21	Kapmann	24.II.94
2	Precke, Johann	Kirchplatz. 147	Landwirt	14/II.94
3	Sprengel Gustav	Langstr. 50	Handwerker Kaufmann	2.IV.93
4	Simmensen, Johann	Hagenstr. 108	Landwirt	9.I.94
5	Striep, Ernst	Waldgrabenstr. 54	Ahrans' W	9.3.94
6	Russau, Heinrich	Wagenerstr. 4	Fabrikant Wiederbrück	3.II.94
7	Schaefer, Alfred	Frankfurterstr. 30	Schnefeldt	3.IV.46
8	Schellers, Ludwig	Hilfstr. 81	Sprengelwisch	2.5.89
9	Schilling, Hermann	Sprengelwischstr. 125	Norsmühle Fabrikant	9.I.79
10	Willemsen, Adolf	Jalunstr. 18	Dümlerhof	21.IV.94

Geburtsort	Wo zuletzt studiert?	Wievielles klinisches Semester?	Tag der Einschreibung	Tag der Exmatrikulation	Bemerkungen
Kaplan	München	9	P. E. 19	4. E. 20	Wachen
Halsum	Marburg	5	21. 9. 19	15. 10. 20	Wachen
Walden	Köln	4	13. I. 20	8. 4. 20	
Schnefeldt	Düsseldorf	4	20. 9. 19	20. 10. 20	Fl. W. 4. 20
Ahrans' W	Münster	1	5. I. 20	24. 10. 20	
Wiederbrück	Münster	1	21. 9. 19	20. 10. 20	
Schnefeldt	Köln	1	7. 5. 19	15. IX. 20	Wachen
Sprengelwisch	Berlin	4	20. 9. 19	14. III. 20	Wachen
Norsmühle	Münster	1	16. I. 20	20. 10. 20	
Dümlerhof	Münster	1	14. IV. 20	15. V. 1920	Wachen

Lfd. Nr.	Vor- und Zuname	Hiesige Wohnung	a) Wohnung b) Stand der Eltern	Geburts-Datum	Geburtsort	Wo zuletzt studiert?	Wieviertes klinisches Semester?	Tag der Einschreibung	Tag der Exmatrikulation	Bemerkungen
221 231	Lutz, Paul	Kesseler-Str. 52	Kindelstr. 11 Kesseler-Str. 11	8. II. 95	Bremen	Hamburg	3.	17. II. 20		
222	Pfeiler, Johannes	Graf-Str. 49	Kindelstr. 11 Graf-Str. 49 Bürgermeister	11. 12. 98	Wiedersheimbach, Rheinl.	Bonn	1.	19. II. 20	12. 9. 21	Bonn
223	Rudolf, Hermann	Liebigstr. 6	Liebigstr. 6 Frankenstr. 22 Rektor	11. 12. 94	Essen	Freiburg	2.	20. IV. 20	6. 4. 21	Freiburg
224	Luise, Käthe	Spitzen	Spitzen Guldenstr. 4	4. II. 95	Spitzen	Kiel	8.	20. IV. 20		
225	Conz, Luise	Graf-Becker-Str. 37	Dorfstr. 22 Fabrikdirektor	22. IV. 94	Lüneburger Bor. Fabrik	Münster	1. II	20. IV. 19		
226	Dr. med. Th. Kraus	Obststr. 72	Obststr. 72 Hilfsstr. 18	9. I. 1888	Münster	Kiel	Spezialist	22. IV. 20		Kiel
227	Wilde, Walter	Matthienstr. 15	Matthienstr. 15 Kochstr. 1	30. 9. 96	Hilfsstr. 18	Kiel	1.	24. IV. 20	25. IV. 21	Kiel
228	Rudolf, Rüdiger		Werden Rüdiger Kunstmuseum	17. I. 95	Werden/Rüdiger	Berlin	3.	26. IV. 20	15. 3. 21	Kiel
229	Rehder, Gabriel	Birkenstr. 11	Birkenstr. 11 Rehderstr. 11 Kunstmuseum 56	17. II. 96	Münster	Münster	1.	26. IV. 20	25. I. 21	Münster
230	Wilhelm, Hermann		Liebigstr. 6	8. IV. 95	Münster	Berlin	7. 7.	26. IV. 20	15. III. 21	Berlin

Lfd. Nr.	Vor- und Zuname	Hiesige Wohnung	a) Wohnung b) Stand der Eltern	Geburts-Datum	Geburtsort	Wo zuletzt studiert?	Wievielles klinisches Semester?	Tag der Einschreibung	Tag der Exmatrikulation	Bemerkungen
23 ¹	Wilhelm Heilmann	Mittlerin Ruhr Lagdon 7	Lagdon 7 Kantnerin	8. 6. 95	Altenmünster	Märburg	2.	26. IV. 20	20. 3. 21	Seemann Spezialist
25 ²	Rigort Adermann		Grünberg - Mitteln Prinzstr. 17 Kaufmann	5. 8. 96	Mitteln - Ruhr	Märburg	2.	26. IV. 20	20. 3. 21	Seemann
26 ³	Karl Haas	Sünderhof Grünstr. 13	Sünderhof +	27. 4. 93.	Messing + Rhein	Frankfurt	1.	7. II. 19.	12. 4. 21.	Kaufmann
26 ⁴	Julius Lotz	Dorf - Hoesel Hilfstr. 20. 21.	Oberrhein Kaufmann	29. V. 98	Hilfstr.	Köln	2.	26. IV. 20	24. 9. 21	Baum
25 ⁵	Rich. Lunkel	Viefelstr. Brennstr. für LS Brügge 20	Sünderhof +	16. III. 98	Viefelstr.	Rostock	2	26. IV. 20	18. 9. 20.	Rostock
25 ⁶	Joseph Müller		Skalitz Kaufmann	2. II. 98	Skalitz	Bonn	1	26. IV. 20	20. 3. 21	Seemann Spezialist Krankenschw.
25 ⁷	Helmut Gantenfeld		Lagenstr. 10 Chirurg Königsberg	1. V. 98	Lagenstr.	Münster	1.	26. IV. 20	15. Sept. 21.	
25 ⁸	Rudolf Köhl		Köhl + Kaufmann	18. 6. 95	Lahde	Kiel	5.	26. IV. 20	20. 10. 21.	Spezialist Kaufmann
25 ⁹	Wilhelm Lücke		Lingenstr. 11 Kaufmann	9. II. 95	Lingenstr.	Bonn	2.	26. IV. 20	5. X. 21.	
26 ¹⁰	Klepper Carl		Kapellen Kaufmann	5. X. 97	Kapellen Köln	Köln	3	26. IV. 20	15. 9. 21	Kiel

Lfd. Nr.	Vor- und Zuname	Hiesige Wohnung	a) Wohnung b) Stand der Eltern	Geburts-Datum	Geburtsort	Wo zuletzt studiert?	Wievielles klinisches Semester?	Tag der Einschreibung	Tag der Exmatrikulation	Bemerkungen
261	Edder, Heinrich	Rönningsstr. 20/21	Porta-Museumstr. 14 Luppenstr. 14	30.7.95	Porta-Museumstr. 14 Münster i. W.	Bonn	2. Kl.	27. IV. 20	15.7.21	Stamm
262	Kalkmann, Conrad	Steinstr. 69	Fleckenbüschstr. 14 Sanitätsrat P. v. ...	16.12.91	Strelitz/Meckl.	Kiel	2. Kl.	27. IV. 20	28. II. 20	
263	Fractrich, Wilhelm	Altestr. 37	Ellerfeld Hofstraßenbank	18.1.95	Leventenberg Halle	Frankfurt/ab.	2. Kl.	27. IV. 20	9.9.20	Stamm
264	Gund, Paul	Lindenstr. 42	Bündorf Leipziger	12.11.98	Börsdorf	Marburg	1. Kl.	28. II. 20	13.11.20	Münster
265	Fredericy, Walter		Horsfeld Horsfeld/Hilfsverein Horsfeld	10.10.96	la. Gladbach	Münster	1. Kl.	28. IV. 20	7.9.20	
266	Schmidt, Josef	Hochdahl	Hochdahl Hauptlehrer	28.8.96	Heinrichstr. Ks. Jülich	Bonn	2. Kl.	21. IV. 20	30.8.21	Stamm
267	Heinze, Gustav		Emselkeit Kellnermeister Vollknecht	14.2.98	Emselkeit	Heidelberg	1. Kl.	27. IV. 20	28. II.	
268	Köber, Alexander	Karolinenstr. 57	Karolinenstr. 57 Postsekretär	15.5.98	Berlin	Marburg	1. Kl.	29. IV. 20	15. II. 20	
269	Dr. Eugen Köpfer	Königsplatz		3.7.89	St. Gladbach	Lern	1. Kl. (Klin.)	27.9.20		<u>Köber</u>
270	Albrecht, Moritz	Hofstraßenbank	Ellerfeld, Henschel Hofstr.	3.4.94	Wessenthal in Nettensberg Weiffalen	Bonn	1. Kl.	30.4.20	29.7.20	

Lfd. Nr.	Vor- und Zuname	Hiesige Wohnung	a) Wohnung b) Stand der Eltern	Geburts-Datum	Geburtsort	Wo zuletzt studiert?	Wieviertes klinisches Semester?	Tag der Einschreibung	Tag der Exmatrikulation	Bemerkungen
251 24 241	Paul Grief		Elberfeld Friedrichstr. 19 Kalkof	19. 10. 98	Elberfeld	Tübingen	8.	30. 4. 20.	13. 3. 21.	
242	Hackmann, Carl		Elberfeld Königsplatz Herrmannstr. 16-17	5. II. 96	Elberfeld	Berlin	2.	5. 1. 20.	2. Mai 21.	
243	Kurt Warrings		Kaufmann Bismarckstr. 20-21	8. II. 96	Düsseldorf	Jüdingen	1.	3. 5. 20.	6. Okt. 21.	
244	Paul F. Müller	Waringerstr. 95	Lehrbuchverlag Bonn	11. 2. 95	Thedinghausen Frankfurt	München	1.	3. 2. 20.	30. 7. 21 21. 4. 21	Examen
245	Jenne Ley		Bonn Koblenzstr. 10	6. III. 97	Bonn	Frankfurt	2.	3. 8. 20.	21. 3. 21	
246	Ernst Feseler	Eickendorferstr. 11	Bonn Lever	1. 10. 96	Bonn	Bonn	1.	3. 7. 20.	28. 10. 21	
247	Joseph Luedtke	Bonnerstr. 20	Bonn Lever	2. 9. 5	Bonhain Frankfurt	Berlin	1.	1. 7. 20.	15. 3. 21	EX
248	Karl Höderm.	Grat-Kloppstr. 10	Elberfeld Fischerstr.	18. 8. 92	Elberfeld	Berlin	2.	3. 2. 20.	15. 7. 21	Examen
249	Alexander Meyer	Oberbilken 157	Elberfeld Grosche Kommissar	27. 10. 97	Elberfeld	Bonn	2.	3. 7. 20.	30. 7. 21	Examen
250 260	Alfons Alke	Königsplatz 15	Bonn Fischerstr.	30. 2. 93	Bonn	Jüdingen	2.	3. 5. 20.	4. XI. 21.	Jüdingen



Lfd. Nr.	Vor- und Zuname	Hiesige Wohnung	a) Wohnung b) Stand der Eltern	Geburts-Datum	Geburtsort	Wo zuletzt studiert?	Wieviertes klinisches Semester?	Tag der Einschreibung	Tag der Exmatrikulation	Bemerkungen
261 281	Schnecken Theo		• Vestern • Rentmeisterstr.	25. 5. 93	Vestern	Münster	3	3. 5. 20	18. 11. 21	EX
292	Hilf Kärth Hans	Ellents. 94.	• Garmen • Fabrikant	17. 5. 97	Garmen	Kalle	4	4. 5. 20	24. 7. 20	
293	Paul Koll	Kornstr 10 II	• Freischepusack • Arbeiter	20. 11. 94	Freischepusack	Karlsruhe	2	4. 5. 20	30. 10. 20	
294	August Johann	Kirchfeldstr. 81	• Elberfeld • Lfm.	20. 11. 94	Elberfeld	Münster	2	7. 5. 20	30. 7. 21	Stamen
295	Verlmann Laurens	Friedenwall - C.	• Hauptstr.	13. 5. 97	Hauptstr.	Münster	1	4. 5. 20	13. 4. 21	
296	Touma Wilhelm	—	• Holzheim • Gendarmen-Str.	22. 5. 97	Aachen	Cöln	3	4. 5. 20	18. 8. 1920	
297	Hirshel Karl		• Elberfeld • Fabrikant	28. 3. 96	Elberfeld	Münster	1	4. 5. 20	28. 11. 21	
298	Rieder Curt		• Wuhl		Wuhl	Hamburg	5	5. 5. 20	15. 11. 21	15. 11. 21
299	Moss Hiltegar	Copernicusstr. 64	• Canal • Metropolitan + • classen	18. 5. 98	Altenhof	Hamburg	2	5. 5. 20	21. 11. 21	Stamen
300 270	Maunich, Carl	Hornstr 32a	• Justizrat.	16. 11. 20	Lögel	Hamburg	5	8. 5. 20	15. 9. 21	15. 9. 21



Lfd. Nr.	Vor- und Zuname	Hiesige Wohnung	a) Wohnung b) Stand der Eltern	Geburts-Datum	Geburtsort	Wo zuletzt studiert?	Wievielles klinisches Semester?	Tag der Einschreibung	Tag der Exmatrikulation	Bemerkungen
271 301	Fritz Scholten		Essen +	22. II. 95	Essen	Münster	2	7. I. 20	18. I. 21	
302	Egon Thudicke		Essen Kaufmann	1. II. 97	Essen	Marburg	3	7. I. 20	25. I. 21	Müller
303	Anton Siegen	Adersstr. 12	Essen Kaufmann	20. II. 95	Düsseldorf	Marburg	3	7. I. 20	18. I. 21	ex
304	Wippen Kresser		Essen Kaufmann	11. 10. 96	Essen	Göttingen	1	7. I. 20	30. 7. 20	
305	Wilhelm Webels		Essen Kaufmann	19. 11. 96	Essen	Göttingen	2	7. I. 20	30. 7. 20	
306	Joseph Borch	Küppendreeh	Küppendreeh Kaufmann	31. 7. 97	Werten	Marburg	I	10. I. 20	19. I. 20	
307	Bernhard Baumgarten	Kirchplatz 4. Gründelstr. - Rath	Kirchplatz 4. Kaufmann	1895	Ndr. (Cöln)	Göttingen	I	10. I. 20	15. I. 1922	Hauman
308	Eugen Reinark	Grafenberger Allee 91	Essen Kaufmann	31. 8. 94	Essen	Marburg	3	22. 9. 19 10. I. 20	6. 5. 21	
309	Fritz Schriver	Wuppenerstr. 18 H. Tolcknerstr. 24	Essen Kaufmann	31. 8. 94	Koerde	Marburg	4	10. I. 20	4. I. 21	Hauman
310 280	Carl Wilhelm Bode	Eiswollstr. 22	Essen Kaufmann	0. 8. 92	Essen	Essen	3	11. I. 20	4. 11. 20	

Lfd. Nr.	Vor- und Zuname	Hiesige Wohnung	a) Wohnung b) Stand der Eltern	Geburts-Datum	Geburtsort	Wo zuletzt studiert?	Wieviertes klinisches Semester?	Tag der Einschreibung	Tag der Exmatrikulation	Bemerkungen
281 311	Opel Hugo	Volmenwehstr. 257a	• Ulfeld • Kaufmann	5. 11. 95	Bonn	Bonn	6.	7. 5. 19	28. 3. 20	OK
312	Rochow Gust	Volmenwehstr. Friedrichstr. 102	• Lohmann	5. 11. 94	Essen	Leipzig	2.	24. 7. 19	1	1
313	Saewel Fritz	Charloffenstr. 90	• Hof	19. 11. 94	Vorkum	Münster	3 i	12. I. 20	31. Juli 20	
314	Immelmann Franz	Kandlingstr. 101	• Dinseldorf • Leentari	11. 1. 90	Dinseldorf	Münster	5.	18. IV 19	28. 3. 20 15. April 20	OK Münster
315	Kuivichskauer, Franz	Kopfmannstr. 2	• Wess-Brosch • Oberleser	22. 3. 95	Wess-Brosch	Münster	1.	19. I. 20	28. 5. 1920	
316	Polmann Mont	Obstkröge 167	• Wess-Brosch • Gutwischer +	16. 7. 93	Wess-Brosch	Bonn	4.	20. 3. 19	28. 2. 21	OK
317	Hammerling Hermann	Ringstr. 39 II	• Wess-Brosch • Gutwischer +	28. 7. 99	Kieseldorf	Münster i. N.	1	25. I. 20	24. 5. 21	Münster
318	Dr. Heinrich Strassmann	Adersstr. 70 I	• Landwehr	16. 5. 97	Baukau	Leipzig		28. I. 20	—	Hörer
319	Wilk. Enke	Med. Klinik	• Langefeld • Richter +	15. 4. 91	Langefeld	Bonn	2	28. 5. 20	15. 7. 21	Münster
320 245	Kampfers Hubert	Lindstr. 1	• Rhein • Kiefhaber	21. 4. 95	Obinghausen	Hirsch.	4.	29. 5. 20	30. 4. 1921	Münster

Lfd. Nr.	Vor- und Zuname	Hiesige Wohnung	a) Wohnung b) Stand der Eltern	Geburts-Datum	Geburtsort	Wo zuletzt studiert?	Wievieltes klinisches Semester?	Tag der Einschreibung	Tag der Exmatrikulation	Bemerkungen
391	Dames, Josef	Himmelspfortstr. 143E	Buchalt., Zuffk Tyndkessstr. 143E	11.3.95.	Buchalt.	Münster	2.	25. Xyl. 1919	18. I. 21	BR Erlangen
392	Meeen, Stapp	Königs-Kaasstr. 119	/	5.8.79.	Köln Paderborn	Düsseldorf	1.	31. Mai 20	15.3.24	BR Münster
393	Sybil, Johannes	Dorf-Eller	Amelie Dorfstr. 119	1.12.95.	Wesel	Riel	2.	31.5.25	30.5.21	BR Münster
394	Olschlägel, Paul	Junkerstr. 115	Ein. Oberstr.	21.11.96	Münster	Dorf.	1.	27. IX. 19	18. I. 21	BR
395	Billecke, Johann	Dorf-Eller Königsstr. 119	Landwirt	9.10.95	Storheim	Münster	1.	22. IX. 19	18. I. 21	BR
396	H. und Hermann Gelles	Auf der Gropelung	+	13.7.79.	Legini. Walf	Münster.	-	12.9.19 12.20.	-	BR
397	Kasper, Wih.	Fürstentplatz 109A	Lindengrün	10.3.96	Lindengrün	Münster	5.	1. VI. 20.	30. Juli 21	BR nicht ka. gemacht
398	(Zehner)	Lindenstr. 119	Oberevel 1.11.217	30. Sep. 89	Düsseldorf	Hirzburg	2.	1. I. 20.	7. Aug. 21	BR
399	Masbaum, Albert	Charlottenstr. 120	Büffm. +	28.8. 1893	Dortmund	Münster	2.	8.10.19	18.2.21	BR
400	Recher, Franz	Mülheimer Seilstr.	/	17. II. 91	Reckling- hausen	/	app. 1.	1. V. 19	-	BR Linn

Lfd. Nr.	Vor- und Zuname	Hiesige Wohnung	a) Wohnung b) Stand der Eltern	Geburts- Datum
381	Hans König	Werden-Rübe Lochstr. 48	Werden-Rübe Rendant-König	25. I. 1893
2	Bergmann Schaafgen	Düsseldorf Heresbachstr. 10	Düsseldorf + Immobilien- makler	4. I. 1898
3	Rubens Jörg	Düsseldorf Küttensh. 31 ²	2. Hof Küttensh. 10 ¹ Kaufmann	18. I. 1900
4	Laubardt Arthur	Quisburg Heerstr. 224	Hg. Heerstr. 224. Kaufmann	15. 9. 98
5	Koefgen Walter	Düsseldorf Grafschlag Grimmstr. 16.	ebenso Revisor	21. I. 94
6	Fritz Hankell	Blickew. 69	Blickew. 69. Ingenieur	16. 9. 98
7	Heine Bemung	Friedhof Fischerstr. 58	Prof. Kunst	9. Juli 1896
8	Bonkeim Oscar		Lehrer Lehrer	13. XI. 1898
9	Schroeder Erich	Düsseldorf Kleinmülher- str. 270.	Hg. Kleinmülherstr. G. 3. Personalbibliothek	6. 3. 1897
9910	Kels Richard	Düsseldorf Hindlerstr. 63	Prof. Hindlerstr. 63 + Kellerei	30. I. 1899

Geburtsort	Wo zuletzt studiert?	Wievielles klinisches Semester?	Tag der Einreichung	Tag der Exmatrikulation	Bemerkungen
Werden- Rübe	Griffesart	I.	8. IX. 20	21. 5. 1920	
Trenteln	Jüdingen	I.	9. IX. 20.	März 21	
Gelsenkirchen	Marburg	I.	11. IX. 20.	21	
Quisburg	Marburg	I.	13. 9. 20.	14. 4. 21.	
Düsseldorf	Berlin	III.	13. IX. 20.	15. I. 1921	Spannen
Bonn	Freiburg	I.	25. IX. 20.	28. IX. 21	
Friedhof	Bonn	I.	14. XI. 20.	15. IX. 21	Spannen
Großberg/11.	Marburg	I.	15. 9. 21.	15. IX. 21	Spannen
Düsseldorf	Münster i. W.	I.	16. 9. 20.	15. 3. 21	
Düsseldorf	Marburg	I.	17. I. 20	27. 3. 21	

Lfd. Nr.	Vor- und Zuname	Hiesige Wohnung	a) Wohnung b) Stand der Eltern	Geburts-Datum	Geburtsort	Wo zuletzt studiert?	Wievielles klinisches Semester?	Tag der Einschreibung	Tag der Exmatrikulation	Bemerkungen
32 1	Erif Loren Müller	Wormsdrf 11 Hippelstr. Kloppstr. 10 1/2	John Königsallee 18 Leidmerer Hippelstr. Kloppstr. 10 1/2	1 Aug. 1876 9.5. 1894	Dahlem i Westf.	Universität Freipunkt	1. Klin. Semester	18. Sept. 19. 20.	7. 4. 21.	
2	Günckel	Kloppstr. 10 1/2	Alte		Mühlrotf bei Hgylth	Freiburg i. B.	1. Klin. Kausp.	18. Sept. 20.	28. 4. 21.	
3	Carl Thomas	Düsseldorff Häbelstr. 14	Düsseldorff Häbelstr. 14 Fabrikdirektor		Prine	Friburg	3. Klin.	18. 1. 21.	14. 3. 21	
4	Rudolf Jansen		Loest, Thauisch 13 Kaufmann		Loest	Marburg	1. Klin. Gen.	20. 9. 20		
5	Paul Florenz	Jostenstr. 114	Jostenstr. 114 +	14. 2. 98	Dorf	Marburg	2. Klin.	21. 9. 20	25. 8. 21	Spanien
6	Hermann Wahren	Kauf a. 1/11.	Kauf, Jülicherstr. 25 Ltr.	18. 7. 98	Friedrichstadt a. Linder	Hitzburg	1. klin. Gen.	26. 9. 20.	18. 4. 21.	
7	Heinr Zimmermann		Schleichstr. 74 Wohnstr. 111 +	11. 2. 1896.	Schleichstr Schalle	Rostock	2. klin. Gen.	24. 9. 20.	28. 5. 21	
8	Genart Kocher		Schleichstr. 74 Jansenstr. 55 +	9. 6. 97	Kocherstr	Rostock	2. klin. Gen.	24. 9. 20.	28. 5. 21	
9	Karl Ernst		Ltr. Mühlstr. Wohnstr. 23 Kocherstr. Hofstr. (Kopf)	26. 9. 94	Mühlstr. Kocherstr.	Rostock	2. klin.	24. 9. 20.	28. 5. 21	
33 0	Alte Hofmann	Hofmannstr. 7.	Hofmannstr. Hofmannstr.	7. 10. 97	Hofmannstr	Friburg	1. Klin.	25. 9. 20.	15. 9. 21	Spanien

Lfd. Nr.	Vor- und Zuname	Hiesige Wohnung	a) Wohnung b) Stand der Eltern	Geburts-Datum	Geburtsort	Wo zuletzt studiert?	Wievielles klinisches Semester?	Tag der Einschreibung	Tag der Exmatrikulation	Bemerkungen
301	Rothmann ^{Haus-} Fischer	Bahustr. 18	Friedhof Oberingenieur	$\frac{4}{27}$ 98.	Laarbrücken	Bonn	II.	2. Okt. 20.	25. I. 22	Effluen
2	W. J. J. J.		K. Glatbach Lehrer	$\frac{1}{2}$ 11	K. Glatbach	Jorn	I.	2. I. 20	28. I. 21	19
3	H. H. H.	Miltheim-Ruhr Bahustr. 19	Miltheim-Ruhr Kaufmann	24. I. 00	Miltheim-Ruhr	Heidelberg	I.	5. 10. 20	28. I. 21	5
4	Georg Bester	Fortmund Schwanenwall 17 früher Duesenw. 90	Fortmund Sanitätsrat	10. I. 00	Fortmund	Münster	I.	5. 11. 20.	18. I. 21	
5	Max Fischer	Rethelsstr. 77	Linseldorf Kaufmann	7. 2. 96	Linseldorf	Hamburg	3.	11. 8. 20.	30. 7. 21	10
6	Bachmann amphibien	Herdstr. 27	Linseldorf Rechtsanwalt	7. 7. 95	Dauersdorf	Tübingen	7.	13. 5. 20	18. 2. 21.	12
7	Just Erich	Prinz-Georgstr. 75	Linseldorf Kaufmann	25. 5. 99.	Klein	Münster	I.	14. I. 20.	28. I. 21	
8	Karl Paul	Karolingerstr. 38	Linseldorf Pommersfelder	11. 4. 97	Widlich	Würzburg	2.	15. I. 20	25. I. 21	10
9	Leitlinghaus Ling	Hockamp 32	Delde Landwirt	12. III. 97	Delde	Münster	I.	15. 8. 20	18. I. 21	
310	Abel Carl		Lendersdorf Agt	9. 2. 95	Lendersdorf	Würgbung	2.	16. 10. 20	9. November 21. 21 mit Orchidum	

Lfd. Nr.	Vor- und Zuname	Hiesige Wohnung	a) Wohnung b) Stand der Eltern	Geburts-Datum	Geburtsort	Wo zuletzt studiert?	Wievielles klinisches Semester?	Tag der Einschreibung	Tag der Exmatrikulation	Bemerkungen
21	Rudolf Sommer	Zunckerstr. 25	Loos / Weig Kaufmann	25. 2. 97	Loos / Weig.	Marburg	1	19. 10. 20	20. 7. 21	Exmatrikul.
2	Justina Furzmann	Leopoldstr. 30.	Phoma (Bulgarien) X	10. 10. 98	Sanktew Bulgarien	Marburg	1	19. 10. 20.	28. 1. 21	Exmatrikul.
3	Heinrich Brinckmann		Loosingen i/B Landwirtsch.		Rönig	Marburg	3	20. 1. 20.	29. 1. 21.	nicht mat.
4	Hans Rötger		Ellerfeld Kaufmann	8. 1. 98	Ellerfeld	Bonn	2	21. 5. 20.	7. 2. 21.	
5	Felix Anger	Andreasstr. 1	Bochum (Westf) Ingenieur	24. 3. 94	Bochum	Riel	3	22. 11. 20	14. 4. 21.	
6	Phil. Otto		Rothhausen Kaufmann		Rothhausen	Münster	1	23. 1. 20.	21. 2. 21	
7	Schulgen Will.	Oststr. 68	Bisseldorf Rindfleischh.	13. 11. 96	Bisseldorf	Freiburg	2.	25. 1. 20.	1. 11. 20	Spanien Exmatrikul.
8	Feldhaus Theodor	Liepenstr. 56	Bisseldorf Arch. San. Rat	11. 1. 98	Bisseldorf	Freiburg	3.	25. 1. 20.	29. 4. 21	
9	Röttig Gertraud	Muffenwiese	Meinster Kaufmann	3. 4. 97	Meinster	Münster	1	25. 8. 20	23. 3. 21	
35	Lopmann Waldemar	Uffeln 150	Rothing (Pader) Landwirtsch.	11. 8. 98	Alshausen	Münster	1.	28. 1. 20	21. 4. 21	

Lfd. Nr.	Vor- und Zuname	Hiesige Wohnung	a) Wohnung b) Stand der Eltern	Geburts-Datum	Geburtsort	Wo zuletzt studiert?	Wieviertes klinisches Semester?	Tag der Einschreibung	Tag der Exmatrikulation	Bemerkungen
351 Sg 1	Konrad Kasper	Ellerstr. 15	Ullrich 179 Schmidmeister	10. II. 96	Kirchhof	Münster	5.	27. I. 21	18. 2. 21	ix
2	Rolf Kasper	Damp-Reichstr. Reisenstr. 39 Hilden	Reisenstr. 39 Lehrer Elberfelderstr.	8. II. 98	Dürrenhof	Bonn	i	28. I. 20.	18. 4. 21	
3	Rudolf Jantsch	Elberfelderstr. 41	Elberfelderstr. Fabrikdirektor	9. I. 97	Hilden	München	2	28. I. 20.	18. 4. 21	
4	Hugo Joch	Elisabethstr. 57	Elberfelderstr. Landwirt	23. III. 96	Elberfelderstr.	Rotterdam	2	28. I. 20.	20. I. 21	Mann
5	Franz Ruck		Jochwirt	14. I. 99.	Offen o. d.	Münster	1.	28. I. 20.	18. 3. 21	
6	Friedrich Gohlhaus	Klosterstr. 55. II	Erren Vater +	20. 8. 94	Erren	Göttingen	4	29. I. 20	15. 7. 21	Mann
7	Jury Langhans		Erren Rechnungsab.	11. 5. 99	Erren	Bonn	-	13. I. 20.	28. I. 21	
8	Mos Reaiger	Reihe 48 b Prof. Schmittmann	Kültern Rentier	8. I. 91	Kültern	Esslingen i. B.	3.	29. I. 21	15. 7. 21	Frauen
9	Erich Duryhard	Feldstr. 17	Kannover Geheimrat	6. 8. 96	Dassum	München	3	30. I. 20	1. 9. 21	Examen
960	Ernst Ried	Bergstr. 68	Kirchhof Hilfsarbeiter	10. 8. 97.	Kirchhof	Hildesheim	3	11. I. 20.	15. I. 1922	Mann



Lfd. Nr.	Vor- und Zuname	Hiesige Wohnung	a) Wohnung b) Stand der Eltern	Geburts-Datum	Geburtsort	Wo zuletzt studiert?	Wievielles klinisches Semester?	Tag der Einschreibung	Tag der Exmatrikulation	Bemerkungen
36 ₁	Franke Fablander	Lepermünster 64 ^{II}	Saalb Kaufmann	17.11.96	Saalb	Marburg	2	19.12.20	2	ist nicht mehr belegt
37 ₂	Horst Meißner	Merowingerstr. 60 ^I	Bochum Kaufmann	29.11.97	Friedberg Rheinl.	Kiel	5	2.11.20	28.2.21	OR
38 ₃	Rudolf Schier	Merowingerstr. 14 II c	Mainz Arzt	9.11.1897	Mainz	Kiel	5	2.11.20		
39 ₄	Ewald Lang	Merkurstr. 66	Heeringhaus Landwirt	1.11.1891	Heeringhaus Landw.	Kiel	2	5.11.20	19.4.21	
39 ₅	Johann Kellinghaus	Kriegerstr. 79 ^I	Offen Kaufmann	10.11.96	Offen i. N.	Friedberg	7	1.11.20	5.8.21	Exmatrikul.
39 ₆	Ernst Gering	Merowingerstr. 66	Bochum Landwirt	26.11.97	Bochum	Friedberg	2	2.11.20	1.4.21	
39 ₇	Paul Böckmann	Kriegerstr. 25	Finckhof Arzt	10.10.98	Finckhof	Friedberg	2	2.11.20	28.4.21	
39 ₈	Kenneth Rejter		Wuppertal + Leit. Vorkurs in Münster	5.11.1992	Münster	Hamburg	3	1.11.20		
39 ₉	Ema Kimm		Bochum Arzt	11.10.96	Werne	Marburg	2	4.11.20	5.4.21	
40 ₀ 3-74	Heide Westhoff		Bochum Fabrikant +	9.11.94	Bochum	Bonn	1	3.11.20	28.2.21	



Lfd. Nr.	Vor- und Zuname	Hiesige Wohnung	a) Wohnung b) Stand der Eltern	Geburts-Datum	Geburtsort	Wo zuletzt studiert?	Wievielles klinisches Semester?	Tag der Einschreibung	Tag der Exmatrikulation	Bemerkungen
371 401	Fritz Stern	Bauwäckerstr. 10	Schwerte Kampmann	7.3.99	Schwerte	Jena	1	3.10.1920	14.11.23	Examen bei Festung 4.12.
402	Franz Gehring	Poststr. 19	Poststr. 19 Herrn Lohrke	13.11.96	Recke	Göttingen	2	3.11.20	15.9.21	Exmatrikul.
403	Willy Kallenberg		Gutshausen Herrn Lohrke	20.11.97	Herrn Lohrke	Münster	1	3.10.20	11.11.21	
404	Werner Koch	Poststr. 18	Poststr. 18 Herrn Lohrke	21.1.97	Altenberg in Kreis	Marburg	2	3.10.20	11.11.21	
405	Walter Münch	Wagnerstr. 4	Herrn Lohrke	31.5.95	Reinshausen	Marburg	1	4.10.20	11.11.21	
406	Karl Herz	Hermannplatz	Lamborn Rektor	15.5.19	Popel	Marburg	2	5.10.20	7.4.21	
407	Ernst Hill	Karlstr. 99	Hier-tandl Faschirt	7.9.95	Hier-tandl	Münster	1	5.11.20	16.11.21	
408	Hohlehuber Otto	Poststr. 63	Crefeld Herrn Lohrke	16.8.98	Crefeld	Münster	1	6.11.20	6.8.21	sonstige
409	Kallenberg Franz	Moltkestr. 55	Moltkestr. 55 Herrn Lohrke	7.11.23	Kreuzau	Münster	1	6.11.20	14.11.23	Examen
410 388	Rudolph Ehm	Poststr. 63	Herrn Lohrke Herrn Lohrke	18.11.99	Herrn Lohrke	Marburg	1	9.11.21	14.11.23	Examen

Lfd. Nr.	Vor- und Zuname	Hiesige Wohnung	a) Wohnung b) Stand der Eltern	Geburts-Datum	Geburtsort	Wo zuletzt studiert?	Wievielles klinisches Semester?	Tag der Einschreibung	Tag der Exmatrikulation	Bemerkungen
381 411	Ludwig Falkenstein	Wildenbruchstr. 18	Wildenbruchstr. 18 Kaufmann	8.9.98	Heinheim	Hagen	1.	10. XI. 20	22.4.21	
2	Heinrich Milse	Steinstr. 26	Dehnenstr. 6 Post, Verh. An.	23.11.96	Münster	Münster	1.	10. XI. 20	16. II. 21	
3	Franziska Rosenbaum	Fehrb. 25	Münster in Zepher Bäcker a.D.	19.12.96	Gießen	Münster	1.	10. XI. 20	16. II. 21	
4	Karl Koch	Karlstr. 2	Cassel Rektor	13. XII. 91	Treysa	Königsberg	3.	10. XI. 20	15. II. 21	Spanien
5	Herbert Schneider	Ammerl. 57 Karlstr. 11	Ammerl. 57 Bismarck	1.2.95	Prüm	Kiel	3.	11. II. 20	15. II. 21	Spanien
6	Luise Köditz	Morsestr. 8	Morsestr. 8	4.5.90	Düsseldorf	Bonn	1.	10. XI. 20	15. II. 21	Spanien Spanien
7	Bruno Beckmann	Alte Str. 11	Alte Str. 11 Kaufmann	16. VII. 1891	Elberfeld	Bonn	1.	15. XI. 20	12.4.21	
8	Lipping, Leopold	Goldgrube 135	Heppeler Landwirt	11.3.94	Heppeler	Münster	1.	15. XI. 20	18. II. 21	
9	Walter, Max	Ludendorffstr. 14	Selbstkult. Kaufmann	6. III. 00	Selbstkult.	Bonn	1.	16. XI. 20	20.4.21	
490 390	Joske, Arthur		Grefeld, Ormsell 34 Prof. Dr. Ross	4.12.90	Grefeld	Berlin Kaiser- Maximilians- Akademie		16.11.20	21. II. 21	Spanien

Lfd. Nr.	Vor- und Zuname	Hiesige Wohnung	a) Wohnung b) Stand der Eltern	Geburts-Datum	Geburtsort	Wo zuletzt studiert?	Wievieles klinisches Semester?	Tag der Einschreibung	Tag der Exmatrikulation	Bemerkungen
391 421	Hermann Rink	Dorf-Oberkorn Dienstadtstr. 4	Narndorf Dr. med. Rink +	19. 4. 86.	Narndorf	Münster: 2	—	16. 11. 20	—	Münster
422	Fritz Stahl	Stephanienstr. 2	Lyon a. S. Münster i. W.	10. 11. 92	Münster	Marburg	5.	19. Aug. 19. 20.	2. 21	ÖZ
423	Herrn Meas	Bismarckstr. 19	Hirseling Kaufmann	13. I. 94	Hirseling	Marburg	1	24. I. 20	15. IX. 22	Mann
424	Frazer Peter	Truffgasse 10	Hirseling Differenz	13. I. 98	Hirseling	Marburg	1	25. 11. 20.	25. I. 22.	
43 5	Sommersemester 1921									
43 6	Edward Huber	Endenstr. 102 ^E	grosz. Metz 21. C. Metz Kupferstr. 11 Karlsh. Kaufmann	17. I. 78.	Ludwig (Papa)	Strassburg 20	2	20. I. 21	13. VII. 21	Sommersemester Frankfurt
43 7	Richard Weingarten	Ellersfeld Endenstr. 102	Schwar	6. II. 1900	Ellersfeld	Frankfurt a. M.	1	20. I. 21.	24. I. 21	Sommersemester Marburg
43 8	Herbert Hlo	Hirseling Hirselingstr. 11	Hirseling Kaufmann	22. 3. 98.	Hirseling	Marburg	2	29. 3. 21.	17. X. 21	Wlaugen
43 9	Fritz Judok	Domscheide Str.	Domscheide Postbeamter	5. 1. 1900	Domscheide	Marburg	2	30. 3. 21.	28. I. 23	Examen
420 410	Karl Fischer	Poststr. 18	Hirseling Recht.	14. 6. 99	Hirseling	Kiel	1.	30. 5. 21.	10. IV. 1922	Prüfung



Lfd. Nr.	Vor- und Zuname	Hiesige Wohnung	a) Wohnung b) Stand der Eltern	Geburts- Datum	Geburtsort	Wo zuletzt studiert?	Wievielles klinisches Semester?	Tag der Einschreibung	Tag der Exmatrikulation	Bemerkungen
441	Kohlmann: Hilfen	Matthe 15 8	Matthe 15 8 Schiffbau	21. 11. 98	Freudorf	Freiburg i. Br.	1	24. 5. 21	24. 5. 23	Examen
442	Lamm Jakob	Reinholdstr. 135	Reinholdstr. 135 Lehrer	17. 5. 98	Lammstein (Südbr.)	Würzburg	1	5. 5. 21	21. 7. 23	Examen
443	Puffenberger Walter	Linde Poststr. 21	Poststr. 21 Bauverwalter	20. 11. 99	Freudorf	Würzburg	1	12. 8. 21	27. 10. 22	Examen
444	Rick Bruno	Bongardstr.	Bongardstr. Bücherhändler	13. 5. 00	Freudorf	Würzburg	4	13. 10. 21	4. 5. 23	Examen
445	Krause Carl	Wind, Sadest. 11	Wind, Sadest. 11 Münsterstr. 3	15. 5. 05	Rheinf.	Dingling	2	11. 7. 21	24. 5. 23	Examen
446	Birkenbauer Franziska	Münsterstr. 3	Kaufmann	4. 5. 95	Freudorf	Freiburg	2	18. 11. 21	24. 9. 23	Freiburg i. Br.
447	Eigler Käthe	Ernststr. 43	Ernststr. 43 Kaufmann	15. 5. 98	Metz	Berlin	2	19. 4. 21	24. 5. 23	Examen
448	Heckmann Jost		Ernststr. 43 Kaufmann	17. 6. 98	Ernen	Ernen	2	20. 4. 21	26. 5. 21	Examen
449	Bögel Max		Ernststr. 43 Kaufmann	19. 6. 98	Essen	München	3	21. 4. 21	15. 11. 21	Examen
450	Franz Josef Lamm	Gumbertstr. 154	Gumbertstr. 154 Kaufmann	9. 5. 98	Freudorf	Frankfurt a. M.	5	25. 4. 21	20. 8. 23	Examen

Lfd. Nr.	Vor- und Zuname	Hiesige Wohnung	a) Wohnung b) Stand der Eltern	Geburts- Datum
1111 521	Frank Fajlscher	Supermarktstr. 64 ^{II}	Loest Kaufmann	19. 8. 1896
112	Auguste Landmann	Rossstr. 80	Bremer Kaufmann +	12. 10. 98
113	Karl Meiermann	Jülicherstr. 68	Süssdorf Gymnasiallehrer	28. I. 95
114	Konrad Kondrikow	Mülfort	Mülfort Lehrer	22. II. 99
115	Ernst Luhn	Stephanienstr. 15	/	21. 5. 1894
116	Rudolf Feby		Essen-Fortbeck Rektor	20. 9. 1899
117	Alexander Heilbronn	Aachenerstr. 62	Gepfeld Finanzminister	19. II. 99
118	Hella Engelmann	Himmelgeiststr. 143 ⁿ	Süsseldorf Gutsbesitzer +	8. 12. 96
119	Klaus Lange	Himmelgeiststr. 145	Süsseldorf Feldsekretär	14. 9. 97
120 420	Walter Cahn	Karl-Liebknechtstr. 73	St. Dorf Kaufmann	14. 10. 95

Geburtsort	Wo zuletzt studiert?	Wievielles klinisches Semester?	Tag der Einschreibung	Tag der Exmatrikulation	Bemerkungen
Loest	Düsseldorf	5.	29/IV. 21	28. V. 21	Immatrikul.
Bremer	Essen	1.	25/IV. 21	?	Koll. d. 29/IV. 21 mit Befehl
Süssdorf	Freiburg i. Bad.	2.	26/IV. 21	28. V. 23	Examen
Mülfort	Köln	2	26/IV. 21	28. V. 23	Examen?
Eichenhof	Freiburg i. B.	2.	26/IV. 21	24/VI. 21	Examen.
Essen-Fortbeck	Köln	2.	27/IV. 21	21. 7. 21	Immatrikul.
Gepfeld	Berlin	2	27/IV. 21	29. 10. 21	Immatrikul.
Kreis nach	Tübingen	4.	27. 4. 21.	18. 10. 21	Köln
Markenbierschen (Sa)	Tübingen	5.	27. 4. 21.	18. 10. 21	Köln
Stg.-Ruhst.	Berlin	10. 5	28. 4. 21.	27. V. 21	Immatrikul.

Lfd. Nr.	Vor- und Zuname	Hiesige Wohnung	a) Wohnung b) Stand der Eltern	Geburts- Datum	Geburtsort	Wo zuletzt studiert?	Wievielles klinisches Semester?	Tag der Einschreibung	Tag der Exmatrikulation	Bemerkungen
171	Willy Wittmann		Mühlheim Pater Leibnizstr. 7 Kampfenheim	20/II 97.	Mühlheim Pater	Bonn	1	28. 4. 21	16. 3. 22	München
172	Karlmann Fieck	Carolinien- str. 41.	Hildesheim Ulmerstr. 1/II t. h. v. d. R. R. R. Karlstr. 113. Bismarckstr. 8.	1/II 96.	Hildesheim Ulmerstr.	Bonn	2 ^{tes}	29. 4. 21	15. IX. 21	München
173	Hans Voegelin	Rohrstr. 39.	Angewandte Bismarckstr. 32	28/II. 1900 16/II. 98	Angewandte Freiburg	Freiburg	1	29. IV. 21	13. 9. 21	Bismarckstr. Karlstr.
174	Willy Fuchs		—	16/II. 98	Bonn	Bonn	2	29. IV. 21	25. II. 1922	
175	Johannes Becker	Colurstr. 359.	+	18/II. 1894.	Balsum	Marburg	5.	29. IV. 21.	—	Freiburg auf Befehl
176	Fritz Fabrikant	St. Arlingstr. 60	Langen, Langenstr. 15 Lou. Rat.	8/II 95	Löhle	Würzburg	3.	1. I. 21	30. 7. 21	Exmatrikul.
177	W. Helm. Vogt	Moorenstr. 12. 5.	Barmstadt Rantzen, Vithwe	8/II 91.	Barmstadt	Frankfurt	5. 10.	2. I. 21.	29. 7. 21	Exmatrikul.
178	Wilh. Gerst	Moorenstr. 20.	Purbrodt Kampfenheim	3. I. 21 95.	Purbrodt	Freiburg	3.	2. I. 21.	15. IX. 21	München
179	Kuno Reifenberg	Herstenerstr. 18.	Umma i. H. Schmidt Rantzen	27. II 97.	Umma	München	3.	2. I. 21.	20. I. 22	München
180	Ludwig Reimann	Herstenerstr. 18.	Ritzberg Friedrichstr.	6. II. 97.	Ritzberg	Münster	1	2. I. 21.	4. I. 23	Bonn



Lfd. Nr.	Vor- und Zuname	Hiesige Wohnung	a) Wohnung b) Stand der Eltern	Geburts-Datum	Geburtsort	Wo zuletzt studiert?	Wievieles klinisches Semester?	Tag der Einschreibung	Tag der Exmatrikulation	Bemerkungen
1931 521	Franz Riese		Essen Königsplatz 10	13.6. 97.	Essen	Essen	1.	2. V.	07. I. 21	Exmatrikul. Cöln
522	Fritz Heiermann	Florastr. 79	Hornu Londrustr.	23. III 96	Hornu	Göttingen	3.	8. V.	06. I. 21	Examen
523	Johs. Weggen	Crefeld. Lilienthalplatz 1	Farbwaingefeltes	26. 3. 96.	Crefeld	Bonn	9.	3. V.	15. I. 22	Präparat
524	Carl Wilhelm Gedel	Kasselerstr. 70	Stöcking, Hofstr. 12 Gensersstr.	10. 8. 92	Essen	Münster	5.	6. V.	1. 9. 21	Präparat
525	Johannes Kieseppä Hans Pappath	Justizstr. 1 Schützenstr. 4	Diemelhof Düsseldorfer Str.-Rat.	20 3 95 20 19 98	Diemelhof Düsseldorfer	Marburg Freiburg i. Br.	1 4	1. V. 1. V.		15. I. 1922 Präparat
527	Herr Laaber St.-med.	Essen	Stadtland	24. I 89	Crefeld			8. V.		} Körper
528	Theo Panerling St. med.	Essen	Stadtland	28. 9. 97	Bonn			8. V.		
529	Sindler Adolf	Düsseldorf Mühlent. 15/17	Mühlent. 15/17 Kaufmann	4/3 1899	Stanislaw	Bonn	2	11. V.	28. I. 21 15. I. 22	Examen Präparat
530 1940	Ferret Heinz	Mülheim - Reichs Kaiserstr. 29	Mülheim - Reichs Kaiserstr. 29	18.3.99	Mülheim	Münster	2	23. V.	30. 7. 21	

Lfd. Nr.	Vor- und Zuname	Hiesige Wohnung	a) Wohnung b) Stand der Eltern	Geburts-Datum	Geburtsort	Wo zuletzt studiert?	Wievielles klinisches Semester?	Tag der Einschreibung	Tag der Exmatrikulation	Bemerkungen
111 111	Emmanuel Künzeckamp	Nimmalsgasse 17 III	Emm. Künzeckamp	2/6 94	Emm. Köln		7.	21. V. 21.	25. VII. 21	Spanien
112	Wintersemester 1921/22									
113	Nax Mosheim	Rehfeldt 6 II	Dobf. Rehfeldt Kaufmann	4. IX. 94	Dobf. Waldich	Harburg	2.	24. VII. 21.	28. V. 23	Examen
114	Josef Jungblut	M. Grabach Gaulstr. 30	M. Grabach Kaufmann	28. 3. 90	M. Grabach	Tubingen	2	1. VII. 21.	29. V. 21	Matr. 1921
115	Walter Trauf	Kempferstr. 10	Kempferstr. 10 Fabrikant	1. 5. 98	Düsseldorfer	Bonn	1.	1. VII. 21.	10. 3. 24	Examen
116 116	Hans Jephens	Rittersstr. 18	Rittersstr. 18 Brau	16. 11. 1905	Düsseldorfer	Bonn	1.	1. VII. 21.	Exmatrikulation	
117	Frau Robert	Crefeld Neue Hauptstr. 8	Crefeld typ +	24. 12. 1900	Crefeld	Bonn	1	4. VII. 21	20. 11. 1911	Exmatrikulation
118	Artur Ratz	Crefeld Kortwall 8	Crefeld Kaufmann	27. 11. 1904	Crefeld	Bonn	1	4. VII. 21.	15. 12. 22	Exmatrikulation
119	Leo Lick	Schorlemmerstr. 13	Schorlemmerstr. 13 Bingenerstr. 8 Schillerstr. 4	31. 3. 01	Düsseldorfer	Bonn	1.	4. VII. 21.	26. 11. 23	
120 120	Anton Koch	Schillerstr. 4	Schillerstr. 4 Kaufmann	1. 8. 93	Ginsheim	Bonn	1.	6. VII. 21.	15. 3. 24	Examen



Lfd. Nr.	Vor- und Zuname	Hiesige Wohnung	a) Wohnung b) Stand der Eltern	Geburts-Datum	Geburtsort	Wo zuletzt studiert?	Wievielles klinisches Semester?	Tag der Einschreibung	Tag der Exmatrikulation	Bemerkungen
451 541	Paul Frohn	Spelöfenstr. 12	Hüsseldorf Ingenieur	16. 9. 99	Fingertbach	Göttingen	1	8. Aug. 1920	2/7. 23	Examen ✓
542	Emmy Wolff	Krupp Gleisstr. 8	Krupp Fabrikarbeiterin	12. 7. 98	Kornweil	Bonn	3	8. 8. 21	25. 5. 22	Maatritel
543	Siebeck Karl	Elberfeld	Elberfeld Fabrikant	18. 7. 96	Elberfeld	Alberden	10	8. III. 21	21. 7. 22	Examen ✓
544	Müller Eva	Duisburg Brauerei 98	Duisburg Direktv.	19. IX. 99	Duisburg	Bonn	1	11. III. 21	15. 3. 24	Examen ✓
550	Löffler, Hilpe		Hagen i. Th. Lepore Knecht	8. 2. 17	Massen	Greifswald	2	11. VIII. 21	27. 8. 1922	Maatritel Nicht ex schrieben
56	Neu Red		Kirchstr. 59	21. 1. 98	Neu	Wiesbaden	3	25. 9. 21		
572	Kemper Peter	Hüsseldorf Eisenplatz 20	Hüsseldorf Kaufmann	17. 2. 00	Hüsseldorf	Gießen	1	26. 8. 21	2/7. 23	Examen ✓
588	Paul Heinrich Kamp	Obercassel Glincksbergstr. 11	Obercassel Landesbauverw.	8. III. 99	Messe	Freiburg a.	3	26. III. 21	15. 5. 1922	
599	Liegmund Ball	Kirchplatz 187 Kielstr. 27	Kirchplatz 187 Kaufmann	3. 10. 96	Stolmen	Frankfurt a.	2	26. IV. 21	2/7. 23	Examen ✓
600 460	Heard Kessler	Goldkornstr. 61	Hüsseldorf Lehrer	6. IV. 98	Hüsseldorf	Wiesbaden	4	29. IV. 21	15. 11. 22	Examen ✓



Lfd. Nr.	Vor- und Zuname	Hiesige Wohnung	a) Wohnung b) Stand der Eltern	Geburts-Datum	Geburtsort	Wo zuletzt studiert?	Wievielles klinisches Semester?	Tag der Einschreibung	Tag der Exmatrikulation	Bemerkungen
461 1	Mindenkopf, Ludwig	Königspl. 4	Königspl. 4 Rathhaus	18. II. 91	Dillenburg	Göttingen	zweites	29. VIII. 21	15. 3. 24	Exacult.
2	Israel, Emil	Fürstener Allee 118	Diplomant Kunst Nr. 103 Spezialrevisor	18. II. 94	Rothum	Rostock	Zweites	31. IV. 21	13. II. 22	Musiksch.
3	Melch, Friedr.		Rathhaus K. Kammermusik Kaufmann	8. IX. 96	Rothort	Köln	viertes	3. 9. 21	25. II. 22	
4	Jostheim, Ernst	Fartenstr. 112	Fabrikant Löhner	27. II. 90	Lüpfeldorf	Hamburg	zweites	5. 9. 21	12. II. 22	
5	Agathe, Gust		Bauk. Lehrling	20. 6. 1870	Hardenberg	Bonn	1. 9. 21			
6	Schaeffgen, Ludwig	Hevesackerstr. 10	Kaufmann + 1. Geogel 3	12. 9. 98	Isrolohn	Münster	drittes	6. 9. 21	11. I. 23	Examen
7	Hartoch, Hans	Überland, Geogel 3	Kaufmann	5. 10. 97	Düsseldorf	Hamburg	drittes	7. 9. 21	11. 5. 23	Examen
8	Rosenlöcher, Karl	Düsseldorf	Düsseldorf, Internat. Apothekenbesitzer	8. 4. 95	Leipzig	München	drittes	8. IX. 21	15. IX. 22	Examen
9	Schaffhausen, Rudolf	Rattingen Christstr. 26	Rattingen Christstr. 26 prakt. Arzt	11. 9. 97	Rattingen	Frankfurt	zweites	9. IX. 21	12. II. 22	Heidlung
470 470	Finke, Rudolf		Hattingen-Pader Kaufmann	19. II. 00	Hattingen-Pader	Kiel	zweites	9. IX. 21	25. II. 1922	

Lfd. Nr.	Vor- und Zuname	Hiesige Wohnung	a) Wohnung b) Stand der Eltern	Geburts- Datum	Geburtsort	Wo zuletzt studiert?	Wieviertes klinisches Semester?	Tag der Einschreibung	Tag der Exmatrikulation	Bemerkungen
471 481	Hans Löwendien	Gackstr. 45	Düsseld. Gackstr. Baukünstler	21. 11. 1900	Düsseld. / Ang.	Köln	I.	10. Sept. 21.	28. II. 22	Kommunikation nicht
2	Hans Löwendien	Stromstr. 3	Kölnstr. - Hauptstr. Kaufmann	11. 8. 1901	Köln	Münster	VIII.	16. Sept. 21		
3	Rolfert Lemke	Hochbergstr. 10	Düsseld. Oberamt Hilfstr. Hauptstr. 10 Kaufmann	16. 10. 98	Düsseldorf	Jena	V.	13. Sept. 21	16. II. 22	Wachst. 22
4	Wulf Kalfar	Hilfstr. Hauptstr. 39	Hilfstr. Hauptstr. 39 Lager	8. XI. 98	Hilfstr. Dül		III.	13. Sept. 21	28. I. 23	Examen
5	Theodor Feldhaus	Düsseldorf Prof. ang. Chem. 52	Düsseldorf Prof. ang. Chem. 52 Apoth.	11. 12. 98	Düsseldorf	Münster	V.	14. Sept. 21	15. I. 1922	Examen
6	Hans Lischke	Düsseldorf Ledenstr. 14	Düsseld. Hauptstr. 13 Landw.	9. 7. 97	Düsseldorf	Freiburg	IX	15. IX. 21	15. II. 22	Examen
7	Wilhelm Zühlke	Bühnenstr. 17	Bühnenstr. 17 Hilfstr. Hauptstr. 10	1. 3. 00	Bühnenstr.	Münster	I.	15. IX. 21	15. 3. 24	Examen
8	Kurt Atteroth	Friedr.-Wilh. Str. 3	Bühnenstr. 17 Freiburg, Friedr. Wilh. Str.	30. I. 99	Bühnenstr.	Königsberg	II	16. IX. 21	18. II. 1922	Wachst. 22
9	Heinr. Sahnemann	Hilfstr. Hauptstr. 39	Hilfstr. Hauptstr. 39 Landw. Hilfsperson	2. 4. 97	Lallos	Rita	III	19. IX. 21	28. I. 23	Examen
480	Henne Ley	Bennards Spahnstr. 14	Bennards Spahnstr. 14 Kölnstr. Hauptstr. 10	6. II. 94	Bennards	Münster	I.	19. IX. 21	28. I. 22	Examen

Lfd. Nr.	Vor- und Zuname	Hiesige Wohnung	a) Wohnung b) Stand der Eltern	Geburts-Datum	Geburtsort	Wo zuletzt studiert?	Wievielles klinisches Semester?	Tag der Einschreibung	Tag der Exmatrikulation	Bemerkungen
481 621	Ricard Goepens	Linnengasse	Strahlen Allee Hohenschieber	7. Febr. 99	Strahlen Allee	Freiburg/B	2.	25. Sept. 1911	21. 7. 12	Examen ✓
2	Albert Lorkenath		Lauer Hof Katharinenstr. 90. Lepfentanzplatz	19. April 96	Lauer Hof	Wien (Austria)	3	22. Sept. 11	24. 4. 12.	Skatol
3	Julius Seimann		Putenbock Allee Jahresberg	17. 6. 96	Linnern	Münster	1.	23. Sept. 11	27. 7. 12	Examen ✓
4	Karl Frenkenberg	Herrlingstrasse	Milpe Allee Büschelweg	19. 9. 99	Hörsingberg	Münster	1.	24. Sept. 11	15. 3. 12	Examen ✓ Langzeit Krankheit
5	Ernst Lenzel	Mittelmarsstr. 59	Essen Lagerhaus	25. 3. 1898	Essen	Bonn	3.	4. Okt. 11	28. 5. 12	Examen
6	Hill. Tschick	Dorfstr. 31 Paris Fiederstr. 11	Dorfstr. 31 Architekt	16. 5. 27.	Dorfstr.	Freiburg	2.	4. Okt. 11	25. 5. 12	
7	Julius Falck	Düsseldorf	Ludwigstr. Kaiserstr.	17. 2. 98	Ludwigstr. Kaiserstr.	Kiel	2.	4. Okt. 11	15. 5. 12	Skatol
8	Luise Roman	Düsseldorf Fischerstr. 12	D. Fischerstr. 12 Reaktor		Düsseldorf	Münster	5	6. Okt. 11	15. 5. 12	Skatol
9	Alex Reinert	Realstr. 104	Altenhiller (Werkstr.) Poststr. 5		Polde Hr. Meyer	Bonn	1	7. Okt. 11	15. 3. 12	Examen
620 1148	Karl Krieger	Kölnstr. 355	D. Kölnstr. 355 Bürostr.	21. Feb. 00	Wkrath	Freiburg/B	2	8. Okt. 11	27. 7. 12	Examen

Lfd. Nr.	Vor- und Zuname	Hiesige Wohnung	a) Wohnung b) Stand der Eltern	Geburts-Datum	Geburtsort	Wo zuletzt studiert?	Wievielles klinisches Semester?	Tag der Einschreibung	Tag der Exmatrikulation	Bemerkungen
1491 671	Gustav Koss	Kronprinzenstr. 62a ²	„ fonsberg-Altenfeldstr. 43. „ Direktor	29/11 21.	Pisa (Italien)	Wintersemester	1	1/8. 21	25. II. 22	
2	Germin Brünning		„ fackmar 74. „ Zücherstr.	3/11 21.	Kochmar 1/4 Königsberg		2	1/8. 21	25. I. 1922	
3	Miliphan Müller		„ Oberfeldt, Langstr. „ Zücherstr. 10 „ Lehmannstr.	9. II. 21	Wittenberg Grossenort		3	11. 5. 21	25. II. 1922	
4	Luise Burmeister	Obercasel Füsseldorferstr. 16	„ Obwegarten „ Oldorfstr. 16	22. 6. 18.	Füsseldorf Zimmbruck		3	10. X. 21	25. I. 23	Examen
5	Willy Zellert		„ Zücherstr. „ Spire Str.	28. 3. 92	Spire Zücher		3	11. I. 21	25. I. 22	Examen
6	Luise Haas		„ Oberfeldt, Knechtstr. 31. „ Professor	5. 12. 97	Zürich Zürich		1	12. 5. 21	10. I. 1922	Examen
7	Richard Kels	Füsseldorf Kleinstr. 63	„ Füsseldorf „ Metallfabrikant	30. 11. 99	Füsseldorf München		3	12. 5. 21	28. Aug 22	Examen
8	Max Müller		„ Füsseldorf „ Füsseldorf	197. 11. 99	Füsseldorf München		2	19. 5. 21	25. II. 1922	
9	Luise Mantke		„ Füsseldorf „ Oberlehrer Prof.	19. 9. 99	Füsseldorf Berlin		1	17. 5. 21	14. I. 23	
670 500	Carl Thomas	Hebbelstr. 14	„ Fabrikdirektor	25. 5. 95	Peine München		5	17. 5. 21	25. I. 22	Examen

Lfd. Nr.	Vor- und Zuname	Hiesige Wohnung	a) Wohnung b) Stand der Eltern	Geburts-Datum	Geburtsort	Wo zuletzt studiert?	Wievieles klinisches Semester?	Tag der Einschreibung	Tag der Exmatrikulation	Bemerkungen
501 641	Franka Kessler	Grusburg	Juliusstr. 10 Direktor	23.7.99	Wolke (Rath)	Münster	3	19.8.21.	28.5.23	Examen 12
2	Rich Blum	Stüffeldorf	Jakobstr. 5 Orgel	7/1 99	M. Gladbach	Wuppertal	9	24.10.21	25.5.1923	
3	Carl Kasp	Karlsruhe	Lehrer		Karlsruhe	Wuppertal	7	14.10.21		
4	Karl Vankel	Hüneldorf Eisenbahnwärtstafel 1924	Loden (Tannu) Lehrer a. F.	25.5.1908	Loden (Tannu)	Wuppertal	3	25.5.21	26.11.1922	Qualifikat 10. Semester am Tischlermeister in Wuppertal
5	Clara Linde	Fortbunnd	Fortbunnd Schulbuchhändler		Fortbunnd	Heidelberg	8.5	25.8.21		Leift Wuppertal
6	Karl Kpemer	Hüneldorf	K. Felsch Königsplatz 3 Langerfeldstr. Kübelstr. 3	26/1 197	K. Felsch	Gießen	3	26.3.21	28.5.23	Examen
7	Ludwig Kurbach	Langerfeldstr.	Metzgermeister Hilfsmeister		Langerfeldstr.	Bonn	1	27.8.21	29.11.1922	Qualifikat.
8	Ute Merten	Stüffeldorf-Jakobstr.	Friseurin Langerfeldstr.	14.11.11	Langerfeldstr.	Kiel	6.1	24.1.21	25.5.22	
9	Ernsting Köney	Königsplatz 10	Friseurin	7.12.97	Langerfeldstr.	Lehring	4	27.5.21	15.11.21	Themen
502 510	E. Kasperberg	J. Dorf. Wuppertal	Thomstr. 52	6.9.97	Wuppertal	Frankfurt	9	27.8.21		Konkurrenz arbeiten fertig kann nicht belegen

Lfd. Nr.	Vor- und Zuname	Hiesige Wohnung	a) Wohnung b) Stand der Eltern	Geburts- Datum	Geburtsort	Wo zuletzt studiert?	Wievielles klinisches Semester?	Tag der Einschreibung	Tag der Exmatrikulation	Bemerkungen
511 65	Lu. Bruchholz	Storkstr.	Lafayettestr. 28 Leberstr. Rechtsstr.	29.5.99	Essen	Bonn	2.	27.10.	15.9.1922	Essen
2	Peter Kemmer	Werden	W. W.		Essen	Grossen	1.	27.10.	25.12.21	
3	Rudolf Grünberg	Kellweg	Kirchhofstr. 25 Bonn	12.2.97	Gumtow	Berlin	3.	29.10.21	28.12.21	
4	Ernst Albersheim	Werdenstr.	Bonnstr. Kaufmann	7.8.97	Bonn	München	3.	31.8.21	15.12.21	München
5	Wolff Pfingger	Kerdwegstr. 71	Langenargen F. Arzt	13.2.98	Langenargen	Erlangen	4.	31.10.21	15.12.21	München
6	Kurt Seydewitz	Luzalle 72	Luzalle 74. Handl. Kaufmann	31.1.18	Küsdorf	Bonn	1.	31.10.21	4.12.21	München
7	Walter Kuhlmann	Brünnerstr. 71	Kaufmannstr. 10. P. 99 Werne Kolle		Düsseld.	Hamburg	7.	2.11.21	15.3.24	Bonn
8	Paula Hartmann	Jülicherstr. 84	Werne Kolle Fingerringstr. 24. 4. 96	24.4.96	Marienfeld	Tübingen	2.	2.11.21	24.5.23	Bonn München Bonn
9	Werner Korb		Ullrichstr. Arzt		Bonn	Berlin	5	2.11.21		Berlin
66 578	Erd. Meyer		Osna brück Arzt +	31.11.1893	Oldendorf	Halle	3	2.11.21	28.1.23	Bonn

Lfd. Nr.	Vor- und Zuname	Hiesige Wohnung	a) Wohnung b) Stand der Eltern	Geburts- Datum	Geburtsort	Wo zuletzt studiert?	Wieviertes klinisches Semester?	Tag der Einschreibung	Tag der Exmatrikulation	Bemerkungen
521 661	Jörg Timmefeld	Kinghaus Schloßstr.	Rheide W. Arzt	23.7.21	Rheide W.	Kiel	3	2. XI. 21	25.5.22	
2	Karna Kortau	Elberfeld	Elberfeld Kaufmann	1.2.97	Elberfeld	Harburg	3	2.9.21	25.5.1922	
3	Wilhelm Vogt	Bilker Allee 190	Sarmstadt Pantier	8.11.21	Sarmstadt	Dinseldorf	5	2. XI. 21	25.5.1922	
4	Walter Münder	Elisabethstr. 50	Oberhausen (Hr.) Arzt +	31.3.95	Reuscheid	Kiel	3	2. XI. 21	25.5.1922	
5	Heik von	Rathausufer 13	Rathausufer 13 Arzt +	1.11.20	Dinseldorf	Höllingen	5	1. II. 21	15.5.1922	Examen
6	Jörg Tovar	Schloßstr. 20	Ahlen W. Kaufmann	23.7.21	Ahlen W.	Harburg	3	7.11.1921	25.5.1922	
7	Heinrich Rieckhoff	Schloßstr. 20	Kaunen W. Lehrer	18.1.1898	Kaunen W.	Harburg	3	7.11.1921	25.5.1922	
8	Bernhart Luedt	Schloßstr. 20	Münninghaus Lehrer +	25.5.1894	Münninghaus	Harburg	4	7.11.1921	25.5.22	
9	Ernst August zur Hausen	Cavallierstr. 21	Aden-Brück Lehrer	2.4.1895	Aden-Brück	Halle	2	4.11.21	25.5.22	
670 538	Paul Trachen	Fürstentumwall 83	Dinseldorf Kaufmann	5/8.99	Dinseldorf	Bonn	1	5.11.21	15.3.24	Examen



Lfd. Nr.	Vor- und Zuname	Hiesige Wohnung	a) Wohnung b) Stand der Eltern	Geburts-Datum	Geburtsort	Wo zuletzt studiert?	Wieviertes klinisches Semester?	Tag der Einschreibung	Tag der Exmatrikulation	Bemerkungen
531 67	Kecme Kießing	Liefeld, Lorandierplatz 7	Liefeld, Lorandierplatz 7 ob. Kauf	11.11.99	Liefeld	Marburg	2	2.11.21	29.4.22	
2	Wilk. Guckes	Mocurstr. 66	Mainz, K. H. Ring 59 Bankbeamter	26.11.98	Frankfurt a. M.	Marburg	3	2.11.21	15.11.22	Wachtel
3	Manga Mitrach	Kochalt, Kany, Villa 28.4.	Kochalt, Kany, Villa 28.4. Rentner	4.1.94	Kochalt	Kiefen	4	11.11.21	21.1.22	Stamm
4	Liding Selzer	Düsseldorf, Schalkstr. 102 Häuserstr.	Düsseldorf, Schalkstr. 102 Lehrer	27.11.21	Hamm	Bonn	1	20.11.21	15.3.24	Examin.
5	Jenny Hiesegang	Düsseldorf, Herdersstr. 1	Düsseldorf, Herdersstr. 1 F. am Hof	26.11.05	Düsseldorf	Marburg	1	28.11.21	15.11.23 15.3.24	Examin.
6	Carl Pohney	Düsseldorf, Ellerstr. 116	Düsseldorf, Ellerstr. 116 Kaltor	27.11.00	Düsseldorf	Köln	1	28.11.21	3.12.23	Examin.
7	Maria Pilgram	Düsseldorf, Graf-Stephanstr. 17	Düsseldorf	24.2.00	Düsseldorf	Marburg	1	15.1.21	14.4.23	
8			<u>Sommersheim</u>		<u>ester 1922</u>					
9	Wing Gieseler	Düsseldorf	Gecklingstr. 1/2 Berthelshof, Kösterstr. 23/2	23.1.99	Krausberg	El. Köln	2	20.1.22	20.1.23	
10 548	Mathes Schindorf	Düsseldorf	Leitwallerstr. Gen. Düsseldorf	22.11.96	Düsseldorf	Berlin	5	21.1.22	15.11.21	Stamm 50

Lfd. Nr.	Vor- und Zuname	Hiesige Wohnung	a) Wohnung b) Stand der Eltern	Geburts-Datum	Geburtsort	Wo zuletzt studiert?	Wievielles klinisches Semester?	Tag der Einschreibung	Tag der Exmatrikulation	Bemerkungen
5111 68	Lauri Herbert	Neuss, Fringsstr. 17	Kaufmann Leipz	2. 12. 99	Witten 76	Essen	2.	7. III. 22	20. IV. 22 1. VII. 22	Musiktheater
2	Joseph Winning	Leipz Kaarstr. 17	Rektor Düsseldorf	27. 12. 77	Wittenberg/Leipz	"	1.	4. III. 22	1. VII. 22	Musiktheater
3	Erich Raken	Karlplatz 14	Kaufmann	20. 12. 99	Düsseldorf	Bonn	1.	8. III. 22	27. IV. 23	
4	Wesemann	Ellerst 116	Kaufmann Lomboruck 48	12. 8. 97	Düsseldorf	Rostock	2.	1. 5. 21	24. I. 23	Die für eine Lehrin ist in seinem Land am 1. 1. 1921 erhalten Eysen
5	Alfred Rader	Lomboruck 48	Rechtswiss. Eckmann, Tolkentr. 17	10. 4. 00	Düsseldorf	Wiesbaden	1	4. III. 22	15. 3. 24	Examen
6	Paul Schlessmann	Chapellent 15	Professor Eisen, Kirchstr. 19	7. 5. 00	Eckmann	Münster	2.	4. III. 22	27. I. 23	
7	Karl Meier	Winkstr. 69	Kinder + Düsseldorf, Adenstr.	10. 6. 98	Essen	Berlin	4.	1. IV. 22	24. I. 23	Eysen
8	Karl Schmitt	Adersstr. 7	Kaufmann Düsseldorf, Colnerstr. 207	16. 1. 05	Düsseldorf	Berlin	1.	11. II. 22	14. IV. 22	Musiktheater
9	Arnold Oppmann	Colnerstr. 205	Kaufmann Recklinghausen	24. III. 99	Düsseldorf	Bonn	1.	18. IV. 22	15. 10. 24	Examen
69 55	Heinz Bösch		Kaufmann	18. II. 18	Recklinghausen	Erlangen	1.	20. IV. 22	Nicht Examen	

Lfd. Nr.	Vor- und Zuname	Hiesige Wohnung	a) Wohnung b) Stand der Eltern	Geburts-Datum	Geburtsort	Wo zuletzt studiert?	Wievieles klinisches Semester?	Tag der Einschreibung	Tag der Exmatrikulation	Bemerkungen
551 69	Liese Kerschbaum		Lithen-Pöhl-Straße Kaufmann	5. 11. 99	Lithen Pöhl	Marburg	I	26. IV. 22	30. I. 23	✓
2	Constance Franzen		E.-Altenessen Kreuzstraße 5. + Betriebsleiter	20. 4. 95	Wetter u. d. Ruhr	Münster	T	1. V. 22	15. 3. 24	Examen
3	Karl Franzen	Wegscheiderstraße 149	Kaufmann Falken	12. 11. 07	Aachen	Bonn	I	2. V. 22	15. 10. 24	Examen
4	Anna Löffler	Langmüllerstraße 9	Buchhändler Kreuzstraße 26. 30 Kreuzungsweg	3. 5. 00	Dülmen	Halle	I	1. April	31. 7. 23	Examen
5	Helene Manthey		Elberfeld	13. 12. 91	Elberfeld	Freiburg	I	1. V. 22	24. 10. 22	Examen
6	Richard Weingarten		Kaufmann Böden	6. 11. 1900	Elberfeld	Marburg	II	8. V. 22	31. 7. 23	Examen
7	Anna Kerner	Auf dem Rosenkranz 81	Koch Kloster	11. 1. 96	Horn (Proben)	Sittingen	I	2. V. 22	24. 10. 22	Examen
8	Heinrich Eger	Himmelstempelstraße 55	Kaufmann Paderborn	15. 7. 99	Jülich	Bonn	II	2. V. 22	1. 10. 22	Examen
9	Karl Bieger	Käufstraße 29	Kaufmann Hersborn	8. 11. 99	Böckel (Horn)	Sittingen	I	3. V. 22	11. 10. 22	Examen
700 560	Alfred Aschhoff	Glückstraße 100	Hauptkassier	26. 11. 18	Lehrwalde	Marburg	IV	2. V. 22	28. 1. 23	Examen



Lfd. Nr.	Vor- und Zuname	Hiesige Wohnung	a) Wohnung b) Stand der Eltern	Geburts-Datum	Geburtsort	Wo zuletzt studiert?	Wievielles klinisches Semester?	Tag der Einschreibung	Tag der Exmatrikulation	Bemerkungen
561 7+	Kommending Hermann	Bonifaciusstr 34 ^{II}	„ Dinsdorf „ Tot +	28. 7. 99	Dinsdorf	Meinheim	5	3. I. 22	28. I. 23	Examen
2	Heiling Hans	Altmühlstr 11	„ Riefmann „ Jordanmühl „ Bez Brestau	23. 9. 92	Abbrunhof by Potsdam	Fena	I	4. I. 22	29. IV. 22	Examen
3	Sandtel Fritz	Bochumstr 31	„ Dinsdorf, Potzdorfer Str „ Kaufmann	6. III. 02	Dinseldorf	Münster	I	4. V. 22	19. 10. 22	Examen
4	Finkmann		„ Offenburg „ Fabrikant „ Essen	29. IV. 00	Offenburg	Freiburg	I	4. I. 22	29. IV. 22	Examen
5	Shollen	Essen, Linsbächerstr. 111	„ Tot +	22. V. 00	Essen	Münster	5	8. I. 22	15. IV. 22	Examen
6	Hülshöffer Wimar	Prinz-Georg-Str	„ Kunstlehrer	6. VI. 98	Essen	Münster	4	8. I. 22	15. 3. 24	Examen
7	Puppe Max		„ Tot „ Cheruskerstr 21	1. II. 93	Münster	Münster	I	10. V. 22	20. I. 22	Examen
8	Teitge Heinrich	Cheruskerstr	„ Malermeister „ Malermeister	16. VII. 00	Bielefeld	Hildesheim	II	10. V. 22	3. 4. 23	
9			„ <u>Malermalermeister</u>							
70 570	Wolter Arnold	Finkenbühlstr 19	„ Finkenbühlstr „ Finkenbühlstr „ Finkenbühlstr	11. 7. 92	Bielefeld	Bielefeld	I	29. Juli 22	29. I. 23	

Lfd. Nr.	Vor- und Zuname	Hiesige Wohnung	a) Wohnung b) Stand der Eltern	Geburts-Datum	Geburtsort	Wo zuletzt studiert?	Wievieles klinisches Semester?	Tag der Einschreibung	Tag der Exmatrikulation	Bemerkungen
571 71	Rudolf Algenstein	Küppentuch	Küppentuch Arzt	15. Okt. 1899	Küppentuch	München	II	2. Sept. 22.	17/II. 23	
2	Gustav Lierl	Merbassel <small>Marktgrafenstr. 101</small>	Lindgen (Münster) Landwirt	15. Juni 1877	Lindgen	Grestwald	IV	2. Sept. 22	15/II. 23	
3	Heinrich Leber	Schützenstr. g. H. Krefeld, Jungfernhofstr.	Arzt	27. III. 07	Bielefeld	Freiburg	I	23. Sept. 22	17/II. 23	
4	Herrn J. Ditzel	Kronprinzstr. 32	Disselhoff Kaufmann	19. Nov. 1888	Disselhoff	Bonn	IV	25. Sept. 22	14/IV. 23	
5	Wmo Kohlen.	Kaufstr. 8	Kaufmann.	4. 10. 79	Monsheim (Löhningen)	Heidelberg	I	22. Sept. 22.	29/IV. 24	✓
6	Hans Weibekert	id. 1895 Oststr. 17	Oststr. 17 Kaufmann	29. 1. 01	Düsseldorf	München	III	6. Okt. 22.	15. 3. 24	Examinat.
7	Hans Hambloch	Capellenstr. 8	Br. ring.	24. 6. 07	Amersbach	Rostock	III	8. Okt. 22.	15. 3. 24	Examinat.
8	Jos. Grockowiak	Zimmerstr. 34 Osterfeld i. w.	Osterfeld i. w. Wirt.	20. 7. 01	Osterfeld.	Münster	I	11. Okt. 22	15. 3. 25	Examinat. ✓
9	Wich Lubzyński	Kardinalstr. 20	Bielefeld, Krefeld.	14. 6. 02	Bielefeld	Bonn	I	17. Okt. 22	15. 3. 25	Examinat. ✓
710 550	Levi Kaimann	Reisholz Lirjff. i	Reisholz Lirjff. i Bürochef	18. 1. 00	Ellerfeld	Bonn	I	17. 10. 22.	15. 3. 25	Examinat. ✓

Lfd. Nr.	Vor- und Zuname	Hiesige Wohnung	a) Wohnung b) Stand der Eltern	Geburts-Datum	Geburtsort	Wo zuletzt studiert?	Wieviertes klinisches Semester?	Tag der Einschreibung	Tag der Exmatrikulation	Bemerkungen
581 721	Heinrich Meijer	Jorkenstr. 111	• Bornhol • Birzsmückerstr. 9. 99.		Bornhol	Heidelberg	II	18. 10. 1922	27. 11. 23	✓ 30
2	Hans Radermacher	Essen, Riltropstr. 61	• Essen • Essen	19. 6. 00.	Essen	Bonn	3.	21. 10. 1922	15. 3. 24	Examen
3	Hans Herbert	Neuss, Fringsstr. 17	• Neuss • Kaufmann	2. 12. 99.	Witten	Küsseldorf	2.	10. 2	15. 3. 24	Examen
4	Elec Karac	Cavalleriestr. 21	• Kaufmann • Küsseldorf	12. 99.	Velbert	Heidelberg	2.	23. 8. 22	15. 10. 24	Examen
5	Udo Brühlmann	Goethestr. 52 Friedrichstr. 11	• Kaufmann • Küsseldorf	10. 11. 1901	Küsseldorf	Freiburg	2.	23. 8. 22	15. 10. 24	Examen
6	Friedrich Sieck	Bougardstr.	• Küsseldorf • Bäckerstr.	19. 1. 00	Küsseldorf	Rostock	3. 4.	23. 10. 22	27. 12. 1923	Examen
7	Halter Verlin		• Grefeld • Kaufmann	16. 9. 00	Grefeld	Bonn	3.	29. 10. 22	Zürichgezogen	
8	Schubert, Walter		• Ammerich 99 • Zollverein	14. 11. 1901	Kültern 95	Göttingen	1.	26. 8. 1922	27. 11. 23	
9	Eugen Bahl		• Essen-W. • Revisionsb. a. d.	4. 2. 00	Essen	Greifswald	2.	27. 8. 22	27. 11. 23	
730 540	Christian Wehe	Bismarckstr. 85	• Bremen, gest. • Bremen		Bremen	Berlin	3.	27. 8. 22.	27. 11. 23.	

Lfd. Nr.	Vor- und Zuname	Hiesige Wohnung	a) Wohnung b) Stand der Eltern	Geburts- Datum	Geburtsort	Wo zuletzt studiert?	Wieviertes klinisches Semester?	Tag der Einschreibung	Tag der Exmatrikulation	Bemerkungen
591 731	Karl Kraas		Krefeld Krefeld	23. Okt. 1901	Krefeld	Heidelberg	1	27. Okt. 1922	16/4. 23	23
2	Rufad Erlck		Rotthausen Ragt	31. 10. 00	Rotthausen	Münster	3.	27. 10. 22.	28/11. 23	24
3	Holf Healweid		Essen, Ostf. H. 12 Reg. Rat.	19. 12. 00	Königsberg/P.	Königsberg	4.	30. 10. 22.	16/4. 23	25
4	Bauer Rudolf	H. Dorf Jägerstr. 59	Essen Kaufmann	2. 11. 99	Essen	Essen	3.	29. 10. 22	15. 3. 24	Examen
5	Stückel, Emil		Essen Kaufmann	17. 8. 99	Essen	Essen	2.	30. 8. 22.	10/11. 22.	26
6	Richard Gaus		Essen Kaufmann	31. 1. 02	Essen	Essen	1.	30. 8. 22.	16/4. 23	27
7	Heiner Kayser	Volmarwerk	Volmarwerk	10. 9. 00	Düsseldorf	Wien	1.	31. 8. 22.	13/4. 23	28
8	Ulla-Diener		Neukirchen Ragt	2. 4. 99	Neukirchen	Essen	3.	31. Okt. 22	11/11. 23	29
9	Erich Lander		Essen, Bennenstraße Kaufmann	17. 10. 05	Essen	Essen	2.	31. Okt. 22	27/4. 23	30
740 600	Luise Legschneider	Essen	Kaufmann	31. 1. 02.	Essen	Essen	3	31. 8. 22.	15. 3. 24	Examen



Lfd. Nr.	Vor- und Zuname	Hiesige Wohnung	a) Wohnung b) Stand der Eltern	Geburts-Datum	Geburtsort	Wo zuletzt studiert?	Wievielles klinisches Semester?	Tag der Einschreibung	Tag der Exmatrikulation	Bemerkungen
601 741	Halter Vesperman	Rindlingstraße 4	• Pfaffenheim eingetrag. 4 • Arzt	16.12.99	Pfaffen	Münster	2	31.5.22	31.7.24	Exmatrik.
2	Grüning Hans		• Eisen, Buchhändler • Dr. v. Kler	15.10.97	Eisen	Grüfenthal	1	31. Nov. 22	31.1.23	
3	Halter Löwenstein	Kronprinzstr. 71	• Kaufmann • Dörfeldorf	30.11.98	Witten	Hamburg	4	31.11.22	28.2.24	Colu ✓
4	Jung Anton Wetschke	Königsstr. 36	• Kaufmann • Barmen i. H.	31.1.99	Forst	Bonn	1	31.10.22	15.3.25	Exmatrik.
5	Friedrich Kiehlmann	Kronprinz Königsstr. 14/15	• Lyon i. 2. • Kronsberg 66	20.1.00	Thun i. H.	Freiburg	2	1.11.22	31.4.23	
6	Aljos Krümmel	Kronsberg 66	• Lyon • Kronsberg 66	20.3.02	Wannweiler	Königsberg	1	2.11.22	31.7.23	✓
7	Liesbet Abner	Hohestr. 16 T.	• Köln • Fabrikant	20.12.97	Köln	München	3	2.11.22	31.10.23	
8	Andolf Gwahlig		• Rastbergen • Kaufmann	4.5.02	Wisselhof	Bonn	6	2.11.22	9.1.23	32
9	And. v. Ruloff	Wisselhof Kronprinzstr. 16 E	• Rastbergen (Hins.) • Rastbergen	10.9.02	Rastbergen (Hins.)	Fernseppstr.	3	2.11.22	31.7.23	✓ 33
10 610	Kannus Stolzenberg	168	• Kaufmann	9.1.16	Rastbergen	Bonn	1	2.11.22	31.7.23	34

Lfd. Nr.	Vor- und Zuname	Hiesige Wohnung	a) Wohnung b) Stand der Eltern	Geburts-Datum	Geburtsort	Wo zuletzt studiert?	Wieviertes klinisches Semester?	Tag der Einschreibung	Tag der Exmatrikulation	Bemerkungen
611 70	Krause Sinter	Messenerstr. 34	„N. Stadlark, Bener- dehmann 7. Kraus, Schulbch.	30.9.00	Bittburg	München	9	2. <u>XI</u> . 22.	15. 3. 24	Examen ✓
2	Saul Horst	Heiligenhaus Friedrichstr. 122	„Königsplatz/ob „part. Arzt	10/11 1901	Todgora	Berlin	8	2. <u>XI</u> . 22.	17. 11. 23	
3	Frank Herzog	Grafeld. Westwall 111	„Grafeld Westwall 111 „Direktor	10.5.99	Oppersheim	Berlin	8	2. <u>XI</u> . 22.	18. 6. 24	Wegen Arbeitslosigkeit wurde er wegen gesundheitlicher Gründe entlassen.
4	Samuel Reich	Hebrade Markt 35	„Nordwalde „Heubauer		Nordwalde	Münster	8	2. <u>XI</u> . 22.	14. 11. 23	
5	Rudolf Keller	Rathenauf 19.	„Düsselhof „Reinhold	10. <u>XI</u> 98.	Hilden	Berlin	3	2. <u>XI</u> . 22.	15. 3. 24	Examen ✓
6	Rudolf Gumbin	Kellweg Kingshof 25	„Kellweg „Bauvermeister	10. <u>XI</u> 97	Hannover	Berlin	4	2. <u>XI</u> . 22.	15. 3. 24	Examen ✓ Lf. Kellweg Bauvermeister Kellweg Kingshof 25
7	Hugo Dornay	Adorf Lehrerstr. 4	„Adorf „Justizsekretär	5. 6. 98	Collenz	Paris	4	2. <u>XI</u> . 22.	15. 3. 24	Examen ✓
8	Dr. Ernst Lindemann	Essen Mätkinstraße 36	„Mätkinstraße 36 „in Essen „Höhlengasse/ob	2. <u>XI</u> 00.	Witten	Paris	8	2. <u>XI</u> . 22.	7. 11. 23	
9	Martin Hood.	Essen Königsplatz/ob Königsplatz/ob	„Laruen „Laruen	8. 2. 1901.	Laruen	Freiburg	3	2. <u>XI</u> . 22.	15. 3. 24	Examen ✓
70 620	Leinz Kottmann	Essen Sonneburgstr. 32	„Essen „Kottmann	28. 10. 1900	Essen	Freiburg	3	3. <u>XI</u> . 22.	16/11 14. 11. 23	



Lfd. Nr.	Vor- und Zuname	Hiesige Wohnung	a) Wohnung b) Stand der Eltern	Geburts- Datum	Geburtsort	Wo zuletzt studiert?	Wievielles klinisches Semester?	Tag der Einschreibung	Tag der Exmatrikulation	Bemerkungen
621 71	Erich Brugger	Brehmstr. 44	„ Oldenburg Kaufmann	15.11.99	Oldenburg	Kiel	1.	3.11.22	Exmatrik.	28/11 12.11
2	Hans Kuppels	Bleibstr. 8	„ Küsseldorf Kaufmann	4.11.02	Küsseldorf	Heidelberg	1.	3.11.22	21.1.24	Exmatrik.
3	Hans Wienert	Drisselweg Hofkammerstr. 59	„ Kirchhellen Gutbesitzer	8.8.98	Kirchhellen	Swiebing	3.	3.11.22	28/11.23	
4	Rudolf Schenker	Gartenstr. 115	„ Borsdorf Kaufmann	12.3.99	Borsdorf	Leipzig	3.	4.11.22	†	✓
5	Karl Wieg	Rathausstr. 22	„ Weismar Kaufmann	15.6.99	Weismar	Leipzig	3.	4.11.22	11/11.23	
6	Anne Tacke	Kronprinzstr. 89	„ Borsdorf Kaufmann	15.12.98	Borsdorf	Marburg	1.	6.11.22	15.3.25	Exmatrik.
7	Pöpler, Ernst		„ Helientkirchen Kaufmann	3.7.00	Helientkirchen	Erlangen	3.	6.11.22	11/11.23	
8	Wessling, Ernst		„ Münsterbr.-Gemeinde Kaufmann	26.7.00	Dorfbr. Grefth	Erlangen	3.	6.11.22	28/11.23	
9	Gladem Carl	Vöhrden 25	„ Buer Grefth Kaufmann	21.8.99	Buer Grefth	Kiel	2.	6.11.22	11/11.23	
77 620	Eustachius Ernst	Heinrichstr. 69	„ Borsdorf Kaufmann	23.11.98	Borsdorf	Bonn	3.	9.11.22	24/11.23	✓

Lfd. Nr.	Vor- und Zuname	Hiesige Wohnung	a) Wohnung b) Stand der Eltern	Geburts-Datum	Geburtsort	Wo zuletzt studiert?	Wieviertes klinisches Semester?	Tag der Einschreibung	Tag der Exmatrikulation	Bemerkungen
63 X 1	Friedrich Trüchel	(Ketting) Münster Ruler	Ketting Ruler Kaufmann	2. II. 94	Ketting	Bonn	2	11. II. 22.	15. 10. 25	Examiniert ✓
2	Wilhelm Bacher	Königsplatz 12 L. 1. 1/2	Schlösschen Ruler Rektor	27. 5. 01	Quimmigfeld	Hinder	1	13. II. 22	14. 4. 23	
3	Herbert Schein	Math. Liekestr. 41. pt.	Düsseldorfer Ingenieur	18. VII. 01.	Breslau	Bonn	1.	13. 11. 22.	17. 11. 1923	
4	Josef Selmaas	Dorf-Ellex. Gumbertstr. 186.	Dorf-Ellex. Arzt. (wr)	30. 11. 94.	Dorf-Ellex	Bonn	1	14. 11. 22	15. 3. 25	Examiniert ✓
5	Wernand Wepaw	Dimmont Ruhmstr. 17.	Paarstr. 9.	22. 9. 00	Auers	Frankfurt	2	3. P. 27. Nov. 22	24. 4. 23	
6	<u>Sommersemester</u> 1923. (1. Nov. bis 31. Juli 1923)									
7	Josef Wimming	Krupp	Krupp Rektor	27. IX. 97	Kierberg	Bonn	3	12. II. 23		Zeitschriften 4. 23
8	Hermann Stieck	Dorf, Wiefaff. H. 26.	Liffelort Kupfer	4. XII. 99.	Blessem	Bonn	1	12. IV. 23	15. 3. 25	Examiniert ✓
9	Alexander Nocken	Koeraster. 7. Dorf, Hingestr. 10.	Dorf, Direktor	13. III. 96	Wiesing-Nowgorod (Russland)	Münster	1	17. IV. 23	15. 10. 25	Examiniert ✓
640 X 10	Elli Schmitz	Bastionstr. 24	Sachen Fabrikant.	25. X. 97.	Sachen	München	2.	19. IV. 23	15. 3. 25	Examiniert ✓

Lfd. Nr.	Vor- und Zuname	Hiesige Wohnung	a) Wohnung b) Stand der Eltern	Geburts- Datum	Geburtsort	Wo zuletzt studiert?	Wievieles klinisches Semester?	Tag der Einschreibung	Tag der Exmatrikulation	Bemerkungen
64 ₁	Bruno Meller	Heuserstraße 16	Dorf, Kaufm. Arzt	17.5.00	Düsselhof	Freiburg W.	10.	23. 4. 23.	7/7. 1923	✓
64 ₂	Ernst Schmiedt	Hindemantstr. 11 Ginnelgasse 11	Gelsenkirchener Kaufmann	10. 5. 98	Gelsenkirchener	Künstler	9	25. IV. 23.	15. 3. 24	Examen
3	Antonin Leppe		Nordwalde's Kaufmann	29. 17. 1900	Nordwalde	Würzburg	4	26. 17. 23	15. 3. 24	Examen
4	Flamm Cronenberg	Stoekmannstr. 40	Stoek Kaufmann	22. 8. 00	Krefeld	Breslau	I.	1. 5. 23	15. 10. 24	Examen
5	Albert Bücher		Königs Kaufmann	15. 8. 19	Königs	Künstler	4	1. 5. 23.	15. 3. 24	Examen
6	Jungbluth Jos	Hoffeldstr. 19.	M. Glatlach Kaufmann	29. 8. 00	M. Glatlach	Bonn	5.	1. 5. 23	7/7. 23	Examen ✓
7	Paul Goldschmidt-Fischer	Hindemantstr. 29.	Hof, Hindemantstr. 29. Hof, Hindemantstr. 29.	12. 5. 02	Hindemantstr. 29.	Freiburg W.	1.	2. V. 23.	9. 1. 24	✓
8	Karrenberg Carl	Wilhelm-Tellstr. 20.	Velbert (Rhd), Kaufmann	29. VI. 98.	Velbert (Rhd)	Würzburg	3.	3. V. 23.	15. 3. 24	Examen
9	Hasemann, Willy	Hof, Hindemantstr. 29. Lucallee 70 I	Kaufmann	10. 5. 00.	Kaufmann	Würzburg	2.	11. V. 23.	20/7. 23	Examen
65 ₀	Schmitz, Hans	Adenstr. 7.	Schmitz, Adenstr. 7. Kaufmann.	Mo. 11. 1900.	Düsseldorf	Cöln Rhein.	IV.	11. I. 1913.	19. 2. 20	Köln

Lfd. Nr.	Vor- und Zuname	Hiesige Wohnung	a) Wohnung b) Stand der Eltern	Geburts- Datum	Geburtsort	Wo zuletzt studiert?	Wieviertes klinisches Semester?	Tag der Einschreibung	Tag der Exmatrikulation	Bemerkungen
65	Otto Löffler		Duisburg-Kardarstraße 315 Arzt	13/12 1900	Duisburg	München	2. Sem.	25/5 15	20/1 23	
2	Hilse Säter									
3	Hilse Säter	Parkstr. 45	Dorf Parkstr. 45 Beamter	11/12. 1902	Sindelhof	Marburg	1.	6. VII. 23	15. 3. 26	Examen
4	Luzgard Fiedler	Kaiserstr. 29	Kaiserstr. 29 Zurpulslohn	29. XII. 01	Hollw. i. P.	Lamburg	1.	19. IX. 23	20. 3. 24	Exmat.
5	Kagatoru, Karl	Königsplatz Hindesfeld Hindesfeld 95	Königsplatz Hindesfeld Hindesfeld 95 Arzt	3. 3. 01	Kuffeldorf	Frankfurt Gr.	1	21. 9. 23	15. 3. 26	Examen
6	Mayer, Karl	Alexanderstr. 21	Alexanderstr. 21 Kaufmann	21. I. 02	Duisburg- Ruckstr.	Münster	1	24. 9. 23	15. 4. 24	
7	Dr. Kasten, Hermann	Rethelstr. 39	Rethelstr. 39 Reichstr. 19.	26. XI. 92	Duiseldorf	Bonn	3	10. X. 23	15. 10. 25	Examen
8	Hüllbrunn, Paul	Reichstr. 19.	Reichstr. 19. Lützowstraße 10	17. XII. 01	Sindelhof	Leipzig	1.	10. X. 23	24. 10. 24	Bonn
9	Hölzmann, Werner	Lützowstraße 10	Lützowstraße 10 Hindesfeld	17. 5. 1902	Kuffeldorf	Marburg	8.	10. V. 23	15. 10. 25	Examen
66	Montz, Carl	Falkstr. 12	Falkstr. 12 Arzt	21. 9. 99	Horn (Lippe)	Hünzburg	2	17. V. 23	15. 3. 27	Examen

Lfd. Nr.	Vor- und Zuname	Hiesige Wohnung	a) Wohnung b) Stand der Eltern	Geburts-Datum	Geburtsort	Wo zuletzt studiert?	Wievielles klinisches Semester?	Tag der Einschreibung	Tag der Exmatrikulation	Bemerkungen
661	Martha Pilgram	Graf-Reubstr. 17	Graf-Reubstr. 17 Reubstr.	24. 2. 1900	Ginsweiler	München	10	18. Okt. 1923	18. 6. 24	Wegen Fehlbesetzung von Vorlesungen gestrichen.
662	Erich Daken	Karlplatz 14	Karlplatz 14 Kaufmann	31. 10. 93	Ginsweiler	Freiburg	9	22. Okt. 23	30. 8. 24	Festung 400. Wegen Fehlbesetzung von Vorlesungen gestrichen.
663	Dr. Rudolf Schmidt	Grombacher 42	Königs-Lindenstr. 1 Kaufmann	22. 6. 97	Königs-Lindenstr.	Cöln	14	23. 8. 23	18. 6. 24	
664	Georg Ritter	Eichpflanzweg 69	Prof. Dr. med. am dort.	3. 6. 02	Griffenwald	Johann	1	23. 10. 23	31. 7. 24	Köln
665	Heinrich Kasper	Volmersworth Lieselstr. 11	Landwirt Apotheker	10. 9. 00	Düsseldorf	München	3	24. 10. 23	15. 3. 25	Essen
666	Voss, Fritz	Winkelstr. 9	Bez. Angerstr. 9 Kittelwulfsstr.	17. 5. 00	Jungenfeld Kr. Schwelm	Mannheim	1	25. 5. 23	15. 2. 26	Essen
667	Hollmann, Hans	Güsselstr. Kampferstr.	St. Hof. Kirchstr. 23	25. 7. 91	Güsselstr.	Bonn	2	29. 5. 23	15. 10. 25	Essen
668	Hilberich, Jakob	Düsselstr. Mörsstr. 12	Mörsstr. 12 Fabrikant	5. 12. 02	Düsselstr.	Freiburg	1	29. 7. 23	29. 8. 24	Essen
669	Könn, Werner	Erren, Paulstr. 20	Erren Paulstr. 20 Kaufmann	6. 11. 02	Erren	Bonn	1	2. 11. 23	29. 2. 24	Essen
670	Wegener, Gertr.	Dreierstr. 44	Dreierstr. 44 Hofm. v. D.	24. 9. 08	Mörs	München	4	2. 11. 23	15. 10. 24	Essen



Lfd. Nr.	Vor- und Zuname	Hiesige Wohnung	a) Wohnung b) Stand der Eltern	Geburts-Datum	Geburtsort	Wo zuletzt studiert?	Wievielles klinisches Semester?	Tag der Einschreibung	Tag der Exmatrikulation	Bemerkungen
67	Erman Joseph	Pöhlentstr. 157	Evener. 157 Arzt	28.9.16	Tübingen	Marsburg	1	2. Nov. 23	29. 2. 24	Bonn
68	Frenzel Herbert	Königsplatz 55 Ludwigsstr. 49	Köln Lehrer	4.9.00	Köln	Köln	2	2. Nov. 23	15. 3. 25	Essen
69	Lennin Albert	Mülheim/Ruhr Hindenburgstr. 16 Königsplatz 155	Mülheim/Ruhr Kaufmann	21. 1. 05	Mülheim/Ruhr	Bonn	1	2. Nov. 23	29. 2. 24	Berlin
70	Kopf. Meinhart	Mühl/Ruhr Eppendorferstr. 50	Lehrer/Privat +	6. 8. 96	Tarrenzhausen	Köln		5. 8. 23	15. 11. 25	Essen
71	Friedrich Jost	H. Eller Völkchen Allee 191	Kaufmann	25. 6. 02	Dortmund	Münster	1	7. Nov. 23	29. 2. 24	Berlin
72	H. plul. Hans Cremer	Himmelsstr. 155	Kaufmann	24. 8. 98	Worms	Wiesbaden	5	7. Nov. 23	29. 1. 24	Essen
73	Wolken Arno	Kruppen 8	Kaufmann Arzt	4. 10. 94	Mönchengladbach	Tübingen	4	5. Nov. 23		?
74	Silpe, Kurt	—	Privat Grenzbereich	26. 7. 01	Grenzbereich	Münster	1	9. Nov. 1923	29. 2. 24	Essen
75	zur Haaren Theodor	—	Privat Allenenen	22. 12. 99	Allenenen	Münster	1	9. Nov. 23	29. 2. 24	Essen
76	Hans Hingge	Hindenburgstr. 155 Allee 191	Privat Kaufmann	16. 5. 1902	Essen	Münster	1	10. 11. 1923	29. 4. 24	Freiburg

Lfd. Nr.	Vor- und Zuname	Hiesige Wohnung	a) Wohnung b) Stand der Eltern	Geburts-Datum	Geburtsort	Wo zuletzt studiert?	Wieviertes klinisches Semester?	Tag der Einschreibung	Tag der Exmatrikulation	Bemerkungen
68 1	Karl Proewe	Winkelstraße 12	Lützenwisch 4. Reichs- Angelegenheiten Siedlung	28. IV. 02.	Siedlung 4. Reichsangeh.	Münster	1.	12. II. 23.	15. 3. 26 29. 1. 24	Examen Berlin
2	Hans Kienhoff	Pionierstr. 68 ^{1/2}	Breslau Friedrichstr. 65 Breslau	6. X. 02	Breslau (F. 501111)	"	1.	12. II. 23.	29. 2. 24.	Berlin Examen
3	Hans Röhl	Friedrichstr. 38 ^{1/2}	Friedrichstr. 38 ^{1/2} Gutjahr	10. VI. 11	Düsseldorf	Düsseldorf	5.	12. II. 23.	15. 3. 24	Examen
4	Paul Meuthen	Popfstr. 21 ^{1/2}	Heinberg Feld Kaufmann	17. XI. 1901	Heinberg Feld	Leun.	1.	13. XI. 23.	15. 3. 26	Examen
5	Hans Lind	Winkelstraße Str. 12	Winkelstraße 12 Kaufmann	17. 3. 01	Leun.	Münster	1.	17. II. 23	15. 3. 26	Examen
6	Ernst Noit	Helmholtzstr. 27	Dorf, Nebenberuf Kaufmann	14. 7. 1879	Worms	Marburg	4	15. II. 23.	15. 10. 24	Examen
7	Ernst Lander		Essen, Bauarbeiter + Pfarrer	17. 10. 00	Essen	Marburg	4	15. II. 23.	15. 10. 24	Examen
8	Herbert Schein	Mahlwandsstr. 41	Mahlwandsstr. 41 Ingenieur	18. 8. 01	Breslau	Heidelberg	3	15. XI. 23	15. 3. 25	Examen
9	Wilh. Reinken	Merkurstr. 38 Scheibstr. 22	Jählhausen Bauarbeiter	22. 5. 01	Günigfeld	Heinchen	3.	17. II. 23.	15. 3. 25	Examen
69	Hans Kieber	Rosenstr. 39 ^{1/2}	Rosenstr. 39 ^{1/2} Kellner	28. 7. 00	Düsseldorf	Neuburg	1	17. XI. 23	29. 1. 24	Examen 563

Lfd. Nr.	Vor- und Zuname	Hiesige Wohnung	a) Wohnung b) Stand der Eltern	Geburts-Datum	Geburtsort	Wo zuletzt studiert?	Wieviertes klinisches Semester?	Tag der Einschreibung	Tag der Exmatrikulation	Bemerkungen
1	Johann Förling		Wohnung: ^{Wohnung} Wohnung Stand: ^{Wohnung} Wohnung	2. 11. 96	Jena	Halle	5.	26. 11. 23	31. 3. 24	Examen
2	Dr. phil. Fritz Wendell	Rechenstr. 31	Kaufmann	6. 11. 02	Düsseldorf	"	5.	4. XI. 23	31. XI. 23	Examen
3	Dr. med. F. Bauer (als Gasthörer)	Senso, Fülcherstr. 34	Fabrikant	20. 12. 81	Leer	Münster	—	6. 12. 23	14. 24	Examen
4	Blumstein Carl	Düsseldorf, Victoriastr.	Sanitätsrat	1. 8. 01	Düsseldorf	Greifswald	1	12. XI. 23	15. 10. 25	Examen
5										
6										
Sommersemester					1924					
7	Bahn, Erich	Pionierstr. 4	Essen, Beethovenstr. 20 Kaufmann	9. 5. 98	Essen	Bonn	1.	2. April 24	31. 7. 24	Berlin
8	Johann Friedrich Woyze geb. Füllmann	Oberstraße Friedrichstr. 133 Düsseldorf	Essen, Beethovenstr. 20 Kaufmann Händler Händler	5. 1. 07	Düsseldorf	Prüfung	2. *	1. Juni 24	15. 8. 24	Examen
9	Derwald, Karl	Lambergfeldstr. Münsterstr. 10	Essen, Beethovenstr. 20 Kaufmann selbstständig	19. 10. 99	Essen	Gladbach	4.	1. Mai 24	15. 3. 25	Examen
10	Witz, Josef	Essen Römerstr. 10	Essen, Beethovenstr. 20 Kaufmann	17. 3. 96	Essen	Münster	7.	1. Mai 24	15. 10. 24	Examen

Lfd. Nr.	Vor- und Zuname	Hiesige Wohnung	a) Wohnung b) Stand der Eltern	Geburts- Datum	Geburtsort	Wo zuletzt studiert?	Wieviertes klinisches Semester?	Tag der Einschreibung	Tag der Exmatrikulation	Bemerkungen
741	Lans Christian König	Königsstraße 12	Dorf, Königsstraße Kaufmann	7. IV. 1901	Düsseldorf	Freiburg/B.	4.	5. Mai 1924	15. 3. 25	Examen
2	Karl Lerschmann	Dorf	Kilber Rabe Kaufmann	5. 1. 99 2. 5. 10	Kilber Rabe	Lilien	5.	7. Mai 24	15. 10. 25	Examen
3	Karl Hilgert		Heinrich Hilgert Wiringmeister	3. 7. 22	Lennepstr.	Freiburg	1.	7. 5. 24	31. 7. 24	(Lilien)
4	Paul Hirschy	Hentzenstraße 67	Alzgrü Kaufmann	15. 3. 1904	Alzgrü	Heidelberg	3.	7. 5. 24	31. 7. 24	Frankfurt
5	Carl Gladen		Duer Wolff, Filders Feldschreiber	21. 5. 99	Duer Wolff	Rostock	14. 5.	8. 5. 24	31. 7. 24	Rostock
6	Dietrich Lammert	Thompsonstr. Mf 32 Tel. 911	Düsseldorf Kaufmann	19. III. 1900	Düsseldorf	Kiel	5.	8. 5. 24	15. 10. 24	Examen kann nicht da der Exmatrikulation nicht mehr stattfinden
7	Thaler, Wilh.	Karlstr. 147	Carlstr. 147	19. 3. 1900	Düsseldorf	Frankfurt	10.	8. 5. 24		
8	Kurt Souvazol		Kaufmann + Bau, Holzhändler	19. 1. 99	Neapel	Würzburg		10. 5. 24	19. 12. 24	gestorben wegen Knochenerkrankung
9	Fritz Spanier	Münstropstr. 1	Leo Münstropstr. 1 Kaufmann	19. 5. 02	Kochelberg	Bonn	2.	12. 5. 24	15. 3. 26	Examen
710	Jacob Schmugge	Königsstr. Fürstengasse	Lehrer c. d.	18. II. 91	Kaerft	König. Düsseldorf Bonn	1.	14. 5. 24	2/5. 27	Frankfurt

Lfd. Nr.	Vor- und Zuname	Hiesige Wohnung	a) Wohnung b) Stand der Eltern	Geburts- Datum	Geburtsort	Wo zuletzt studiert?	Wievielles klinisches Semester?	Tag der Einschreibung	Tag der Exmatrikulation	Bemerkungen
711	Beimboth Karsten	Humboldtstr. 64. Neupf 97th	Hand bei Blagden Zahnarzt Wohnung: Köln, Büchelstr. 49. Humboldtstr. 64		Koblenz	—	—	20. Mai 24	31. 7. 24	Jasthören
12	Richard Schwepf	Kaiser-Friedrich- strasse 102.	Kaufmann.		Köln	Prüven	2	21. 5. 24	31. 7. 24	Köln Mündelstr. 29
13	Fr. W. W. W.	Königsruinen Str. 71.	Dünnelstraf Speldorferstr. 12	28/11/08	Coblenz	Berlin		12. 5. 24		Jasthören
14	Froben Kurt	Speldorferstr. 12	Fingerring	27. 11. 02	Fingerring	Kiel		30. 8. 24		979/743
5										
6			Winter	Per	semester	1924/25				
717	Mippgen Heinz	Bahnhofstr. 59.	Lautengrafstr. 100 Köln für Lehrer	6. 11. 1901	Müllheim bei Berlin		2	15. I. 24	18. 10. 26	Examen
8	Stocher Achille		Düsseldorf Oystr. 155 Augenarzt	6. 2. 1900	Brévaux-Val Belgien	Prüven	1	15. 11. 24	1. 8. 25	Berlin
9	Kuhlmann Fritz	Bahnhofstr. 59.	Düsseldorf Neupf 38 Lautengrafstr.	25. 6. 1903	Düsseldorf	Münster	1	15. I. 24	28. 2. 25	Berlin
720	Kister, Eugen		Mettmann Lautengrafstr. 6 Reichert	20. 2. 03	Mettmann	Hildesheim	3	22. X. 24	15. 3. 26	Examen

Lfd. Nr.	Vor- und Zuname	Hiesige Wohnung	a) Wohnung b) Stand der Eltern	Geburts- Datum	Geburtsort	Wo zuletzt studiert?	Wieviertes klinisches Semester?	Tag der Einschreibung	Tag der Exmatrikulation	Bemerkungen
701	Wilh. Bergmann	Hammels g. Eisenstr. 52. Merdenen Königsstr. 41. Königsstr.	Hubbelrath Landwirt	10.10.01	Hubbelrath	München	3	22.X.24	15.3.26	Examen
712	Susanna Lentz	Königsstr. 6	Doel-Blzth (Kaufmann) Kaufmann Forsten	29.II.02	Prefort	Bonn	1	23/X.24	15.3.27	Examen
3	Frederik Kemp	Previdenstr. 100	Kaufmann	19.II.01	Forsten	Gresen	4	27/X.24	15.10.25	Examen
4	Klaus, Hummel		Essen Brechtheimstr. 1. Ingenieur	7/12.02	Essen	München	3	27/10.24	28.2.25	Vierburg
5	Kraus, Erich	Prof. 68/64. 552 Bismarckstr. 44	Herrn W. Kaufmann Lort	27.6.97	Bochum	Rostock	1	12/X.24	6.4.27	Examen
6	Mayer, Karl	Alexanderstr. 21. Eller.	Düsseldorf Kaufmann	21.IV.02	Düsseldorf- Rudolf	Heidelberg	3	27/X.24	15.3.26	Examen
7	Strube, Herbert	Gumbertstr. 148	Gumbertstr. 148. Apotheker +	4.XI.03	Düsseldorf.	München	1	28.X.24	31.3.26	Examen Heil
8	Böcker, Peter	Ellenstr. 131	Düsseldorf Kaufmann +	5. Januar	Düsseldorf	München	1	31/X.24	28.2.25	Vier
9	Mingge, Hermann	Rindplatz 177	Düsseldorf Kaufmann	16.II.02	Düsseldorf.	München	3	31/X.24	6.4.25	Freiburg
7200	Edwin Jung	Ellenstr. 157	Düsseldorf D.ing. D.ing.	28.II.02	D.ing.	Bonn	3	31/X.24	15.3.26	Examen Bonn

Lfd. Nr.	Vor- und Zuname	Hiesige Wohnung	a) Wohnung b) Stand der Eltern	Geburts- Datum	Geburtsort	Wo zuletzt studiert?	Wievielles Klinisches Semester?	Tag der Einschreibung	Tag der Exmatrikulation	Bemerkungen
1	Aloup Kriemhild	Storaffe 66	Storaffe 66 Lehrer	20. 3. 08.	Wessmiller	München	11-5.	30. 10. 24	15. 3. 25	Examen
2	Agnes Zanok	Kummelgärtchen 193	Lehrerin, Buchhändlerin	19. 10. 09.	Jülich	Pommern	1-	3. 11. 24.	28. 2. 25	Neu
3	Fugo Seliembach	Burgfeldt Alt. Kimmell	Kaufmann	19. 5. 05	Kocher 44b	Bonn	1.	2. 6. 24	28. 2. 25	Marburg
4	Bilgram Manka	Graf Rechen. 17	Prof. - Rechner Bauer	24. 5. 00	St. Ulrich	München	4.	3. 11. 24	15. 10. 25	Examen
5	Weise Ernst	Birkenallee 77	Lehrer	1. 5. 01	Limbich	Würgburg	3.	3. 11. 24.	15. 3. 26	Examen
6	Steinhoff Hans	Pionierstr. 68E	Bauingenieur	6. 11. 02	Brambach	Berlin	3.	3. 11. 24.	15. 3. 26	Examen
7	Lachs Ludwig	Kummelgärtchen 59	Kaufmann	17. 5. 02	Kocher	Bonn	3	3. 11. 24.	15. 3. 26	Examen
8	Emmanuel Nas	Gemeinschafts. 23	Maschinenbau Kaufmann	14. 10. 03	Prüllay	Bonn	1	8. 11. 24	15. 3. 27	Examen
9	von Kaenen Hendrik	Prof. - Hofstr. 15 Kummelgärtchen 9	Alteneuen Lehrer	22. 12. 1898	Alteneuen	Bonn	3	3. 11. 24	28. 2. 25	Bonn
10	Wallentin Hilmar	Kreuzstr. 12	Architekt	29. 4. 01.	Kirch	Würgburg	3	4. 11. 24	15. 3. 26	Examen

Lfd. Nr.	Vor- und Zuname	Hiesige Wohnung	a) Wohnung b) Stand der Eltern	Geburts-Datum	Geburtsort	Wo zuletzt studiert?	Wievielles klinisches Semester?	Tag der Einschreibung	Tag der Exmatrikulat.	Bemerkungen
741	Willy Raldenhoff	Hirschfeldstr. 33	Krefeld, Gartenh. 36 Gesorbetelehrer	6. 6. 02	Krefeld	Fürtingen	erstes	4. Nov. 1924	15. 3. 27	Examen
742	Maria Geim	Vaguersstr. 48	Aachen Luisenstr. 15 Kasselerstr. 10	27. 5. 99	Aachen	Bonn	erstes	4. Nov. 1924	28. 2. 25	Vlein
743	Curt Fohm	Speldorferstr. 12	9 Jürendorf Eugenstr.	27. 11. 02	Königsbrunn	Kiel	erstes	4. Novemb. 24	28. 2. 25	Vlein
744	Luzgard Fiedler	Kaiserstr. 29	Friedelooft, Kaiserstr. abtd. Jülfeldstr.	29. 10. 01	Holln. P.	Hamburg	3.	7. Nov. 24	15. 2. 25	Hamburg
745	Wilhelm Langenkamp	Mormingstr. 18 (Pferlin) 1817 Hohensollenstr. 67	Kaufmann	4. 7. 01	Essen	Bonn	erstes	8. Nov. 24	15. 2. 27	Examen
746	Rich. Ruppert	67	Alte, Kasselerstr. 36	11. 8. 03	M. Gladbach					Kunsthochschule
747	Leop. Hepermann-Richter	Amackstr. 45a	Druckerei	11. 8. 03	Kindelf	Bonn	erstes	16. 11. 24		Sachverständigenrat abgemeldet Gasthous
748	Ernst Fritsch	Kardingerstr. 100	Jüd. Metzgerstr. 10	15. 11. 02	Leinert	Köln	-	26. 11. 24		fasthören Kasseler 1925 1925 1925
749										
750										

Lfd. Nr.	Vor- und Zuname	Hiesige Wohnung	a) Wohnung b) Stand der Eltern	Geburts-Datum	Geburtsort	Wo zuletzt studiert?	Wievielles klinisches Semester?	Tag der Einschreibung	Tag der Exmatrikulation	Bemerkungen
75	<u>Launen - Semester 1925</u>									
2	Friedr. Wilh. Lehmann	Königsringstr. 119	Frankenhausenstr. 2	3. 2. 1900	Eisen	München	9	1. 12. 25	15. 3. 26	Examen
3	Willi Ehrhardt	Kopf ermkreuzstr. 60 I	Böbling Ober Durlachstr.	8. 11. 1901	Böbling	München	9	1. 12. 25	15. 3. 26	Examen
4	Loppre Henkes.	Kraussalgenstr. 46	Sonnwälderstr. 2 Dr. Henkes. Ehrenleber i. W.	24. 11. 95	Fulda. or. Ph.	Freiburg	10	15. 4. 25	15. 10. 26	Examen
5	Louis Böhm		Kathagen, Hinkelstr. 2 fabrikarbeiter	2. 1. 1902	Leipzig	Saargau	i	16. 11. 1925	15. 3. 27	Examen
6	Willi Bachroth		Wellemschul Lutz	15. 1. 02	Werkelfed	München	7	22. 4. 25	31. 7. 25	Freiburg
7	Hofmann Tappener		Lutz Lorenz-Altenstra	26. 6. 13.	Katzenberg	Prüm	1	24. 11. 25	31. 7. 25	
8	Friedrich Marx		Diemelbergstr. 24 Lingelstr. 24	20. 8. 93	Lutz	Hildesheim	5	30. 11. 25	3. 5. 27	Gestrichen! vom 11. 1. 1926 an besetzt 31. 5. 27. 1926
9	Urselke hilde geb. Reupmann		Kintrop / Galf. Johannstr. 2	31. 5. 00	Kintrop	Kostede	1	1. 1. 25	15. 2. 27	Gestrichen 15. 2. 27
76	Rolf Wilbert	Kasselerstr. 97 Herrnringstr. 60	Friedr. Martini-Str. Lutz	28. 10. 02	Bingen	Wiesbaden	2	2. 8. 25	2. 11. 26	Prüm



Lfd. Nr.	Vor- und Zuname	Hiesige Wohnung	a) Wohnung b) Stand der Eltern	Geburts-Datum	Geburtsort	Wo zuletzt studiert?	Wievielles klinisches Semester?	Tag der Einschreibung	Tag der Exmatrikulation	Bemerkungen
76 1	Hilf. Bels	Frankfurter Promenade 11	Neue Furtstraße 17 Baumwollweber	15. I. 11	Köln	München	4.	2. Mai 1925	15. 3. 26	Examen
76 2	Martin Holzmann	Zilker Allee 192 F	Anschaffenberg Kaufmann	24. IX. 04	Anschaffenberg	Frankfurt	1	4. Mai 1925	31. 7. 25	Lunobirke
76 3	Johannes Lorenz	Neue Furtstraße 23	Goldsberg ¹⁰⁰⁰ _{44. 39.} Ingenieur	2. I. 18	Kesleren	Bonn	4	5. Mai 1925	15. 3. 26	Examen
76 4	Dr. med. dent. Werner Meuser		Crefeld Konrektor a.)	14. 3. 96	Crefeld	Münster	1. med.	11. Mai 25	25. 2. 26	Examen
76 5	Weisach. Jans	Charlottenstr. 69	hyg. prakt. Limbach (Sa) Bakulupa I	2. 9. 1902	Limbach (Sa)	München	4.	15. Mai 25	15. 3. 26	Examen
6										
7										
8										
9										
0										

Lfd. Nr.	Vor- und Zuname	Hiesige Wohnung	a) Wohnung b) Stand der Eltern	Geburts- Datum	Geburtsort	Wo zuletzt studiert?	Wievielles klinisches Semester?	Tag der Einschreibung	Tag der Exmatrikulation	Bemerkungen
1	Arhin Simon	Bradovstr. 48 ^{1/2}	Herne '18 Kaufmann	11. 12. 98	Herne '18	Köln 70a	6	15. IX. 25	15. 3. 26	Examen
2	Frank Loss	Corneliusstr. 135	Lindlar Landwirt	8. I. 1902	Lindlar	Köln	3.	17. IX. 25	15. 3. 27	Examen
3	Krampe Felise		Bortmann Eisenmalk 4 Kaufmann	12. 7. 92	Bortmann	Münster	2	1. X. 25	31. 3. 26	Tauschbuch
4	Bahn, Erich	Grinz-Georgstr. 49 ^{1/2}	Essen Kaufmann	9. 5. 98.	Essen	Berlin	6.	1. X. 25.	15. 3. 26	Examen
5	Waller Johannes	Florastr. 42	Düsseldorf Lehrer	15. 3. 04	Düsseldorf	Bonn	1.	8. X. 25	15. 10. 28	Examen
6	Groeneveld Hans		H. Gledhill Hilfslehrer Lehrer	9. 11. 1878	H. Gledhill	Münster	3.	23. X. 25	15. 3. 27	Examen
7	Peters Paul		Quetsberg Bauhilfslehrer	15. 12. 02	Quetsberg	Münster	3	23. X. 25	27. 2. 26	Examen
8	Frohne, Curt	Speldorfstr. 12	Düsseldorf Lehrer	27. 11. 02	Pringen a. Rh.	Sien	3	23. X. 25	15. 3. 27	Examen
9	Kattingberg Immo	Lonsstr. 9 Lückelberg	München Arzt	25. IV. 05.	Salzburg	München	1.	26. X. 25	29. 9. 26	Freiburg
10	Recke, Theodor	Bilker-Blatt 77	Essen Konditor Brauerei	17. 12. 02.	Essen	Münster	3	27. 11. 25.	31. 3. 26.	Prüf.

Lfd. Nr.	Vor- und Zuname	Hiesige Wohnung	a) Wohnung b) Stand der Eltern	Geburts- Datum	Geburtsort	Wo zuletzt studiert?	Wieviertes klinisches Semester?	Tag der Einschreibung	Tag der Exmatrikulation	Bemerkungen
11	Otto Hollmann	Friedrichstr. 21 Bismarckstr. 11	Hougelsbühl Dr. Med. Hauptstadt Tribunalswegen Kette geg. Gemeinschaft	6. IV. 02.	Hougels Hünchen		III.	29. X. 25	15. 3. 27	Examen
12	Robert v. Wolt		Hauptstadt Kette geg. Gemeinschaft	7. II. 01	Parajus Wimperf		IV.	29. X. 25	27. 2. 26	Hünchen
13	Hermann Lautog	Clevertstr. 23	Hauptstadt Kette geg. Gemeinschaft	10. 7. 02	Bad Wildungen		IV.	29. X. 25	15. 3. 27	Examen
14	Heinr. Eitelent	Schillerstr. 20	Hauptstadt Kette geg. Gemeinschaft	17. 4. 02.	Born Freitung		III.	2. X. 25	27. 2. 26	Born
15	Albort Ritzen		Hauptstadt Kette geg. Gemeinschaft	7. 8. 03	Kuesting Born		II.	2. XI. 25	27. 2. 26	Hünchen
16	Otto Schler	Scheunenstr. 38 Westenstr. 22	Rosenbach bei Hülles Kempfen	20. 7. 02	Rosenbach Zinsbruck		III.	3. 9. 25	15. 3. 27	Examen
17	Ernst Kuchemann		Dorfmühl Kette geg. Gemeinschaft	29. 6. 02	Dorfmühl Wimperf		II.	3. 9. 25	30. 4. 26	Born
18	Karl Ender		Karen (aus) Kette geg. Gemeinschaft	26. II. 1901	Karen (aus) Zinsbruck		VII.	3. X. 25	27. 2. 26	Born
19	Adolf Kuhn	Barthstr. 21	Hauptstadt Kette geg. Gemeinschaft	11. 6. 1901	Had. Walm Hünchen		III.	3. XI. 25	31. 3. 26	
20	Karl Ender	Meyenstr. 11 Hünchen Kette geg. Gemeinschaft	Fleckenberg Kette geg. Gemeinschaft	20. 7. 02	Fleckenberg Marburg		I.	3. X. 25	15. 10. 27	Examen

Lfd. Nr.	Vor- und Zuname	Hiesige Wohnung	a) Wohnung b) Stand der Eltern	Geburts- Datum	Geburtsort	Wo zuletzt studiert?	Wievielles klinisches Semester?	Tag der Einschreibung	Tag der Exmatrikulation	Bemerkungen
21	Bruno Galante	Victoriaste. 18	Victoriaste. 11 Kaufmann	18. 2. 03	Düsseldorfer Trübingen	Trübingen	1 ^{tes}	3. 11. 25	31. 3. 26	Tübingen
22	Gerard Krejz	Talstr. 49	Kirchroth Kaufmann	9. 10. 02	Kirchroth	Graz	2	4. 11. 25	15. 10. 27	Examen
23	Leni Koch geb. Lindner	Klein. Friedrichstr. 104	—	25. 6. 99	Klein. Aiche	—	—	4. 11. 25	31. 3. 26	Lehrerin
24	Stamm Reiner	Düsseldorfer Friedrichstr. 44	Bochum St. Aloys Kaufmann	10. 7. 03	Bochum	Münster	1	4. 11. 25	25. 10. 26	Münster
25	Adelstein Goman	Düsseldorfer Friedrichstr. 61	Konstanz Kaufmann	8. 11. 1903	Konstanz	Mannheim	3	5. 11. 25	15. 3. 27	Examen
26	Dr. Ernst August	Königsfeld Frankenweg 4	Königsfeld Kaufmann	2. 11. 1899	Königsfeld	Lona	1	16. 11. 25	15. 3. 28	Examen
27	Nicolaus, Frau	Witzelstr. 14	La Paz (Polina) Kaufmann	27. 1. 11	La Paz (Polina)	Freiburg	4	24. 11. 25	27. 10. 26	Berlin
8										
9										
0										



Sommer- Sommersemester 1926

Lfd. Nr.	Vor- und Zuname	Hiesige Wohnung	a) Wohnung b) Stand der Eltern	Geburts- Datum	Geburtsort	Wo zuletzt studiert?	Wievielles klinisches Semester?	Tag der Einschreibung	Tag der Exmatrikulation	Bemerkungen
1	Hans Oster ✓	Karlstr. 11 ²	Karlstr. 11 Kessel Kaufmann	23.7.03	Vineldorf	Bonn	2.	1. IV. 26	15.3.28	Examen
2	Paul Thiele, J. ✓	Esplanade 68^B	Bildhof, Lindstr. 15 Lehrer	8.6.1892	Bildhof	Elmgen	1.	1. IV. 26		Nieder ausgenüchert
3	Hans Goldschmidt ✓	Blumenstr. 21	Blumenstr. 21 O.H. Arch. & med.	29.9.04	Düsseldorf	München	2	2. IV. 26	4.10.26	Freiburg
4	Werner Friede ✓	Ernsberg	Ernsberg Königsstr. 49	20.9.1902	Urdingen	Münch	1	7. III. 26		Examen am 1/9. 24/27
5	Klement Kienast ✓	Tealsh. 100 ⁵	Fritlar 30-lane Spökchenstr. 1.	2. 2. 1904	Fritlar	München	3	10. III. 26	25. IV. 26	Frankfurt
6	Herbert Kselmann ✓	Biersteuplatz 7 ²	Hindlerstr. Finkbeilstr. Arzt	05. VII. 1904	Düsseldorf	Cöln	1.	1. V. 26	1.4.29	Examen
7	Albin Kormann ✓	Kaiser-Wilh.-Str.	2. d. Kaiser-Wilh.-Str. Elgenstr. 1	13. I. 03	Düsseldorf	Frank	1.	19. V. 1926	1.4.29	Examen
8	H. Leppert ✓		Karlruhe, Fortleben Kaufmann	18. I. 01	Frauelan (Belgien)	Bonn	4.	26. III. 26	15.3.27	Examen
9	A. Hcosta ✓	Armenstr. 71 Paul	Saujae-Str. 2-3 Prof. Dr. für	2-IX-04	Saujae-Beleka	Bonn a/ Rh.	2	26-III. 26	1.10.26	Cöln
10	Walter Stöck ✓		Cölnstr. 158 Ringmerze	23-7-07	Bieren-Weis (Belgien)	Bonn	1	11. IV. 26	1.4.29	Examen



Lfd. Nr.	Vor- und Zuname	Hiesige Wohnung	a) Wohnung b) Stand der Eltern	Geburts- Datum	Geburtsort	Wo zuletzt studiert?	Wieviertes klinisches Semester?	Tag der Einschreibung	Tag der Exmatrikulation	Bemerkungen
11	Sotero Antillon	Brunnenstraße an Karolingerpl.	San José Architekt	San José Costa Rica 17. August 1963	San José	Bonn	1.	13.4.26.	25.9.26.	Klein
12	Klaus Hubertus de Weert	Witzelstr. 28.	Architekt	Remscheid 19.12.02	Remscheid	Bonn	2.	20.10.26	21.8.26	Heidelberg
13	Julius Lucas	Dorf-Älter Richardstr. 57	Kaufmann	18.8.04	Limlar	Bonn	1.	23.10.26	1.4.29	Bonn
14	Gudert Köster		Kaufmann	27.8.05	Offen	Bonn	1.	1.8.26	25.10.26	Münster
15	Hildegard Steffen	Karolingerstr. 735	Rektor	24.03.	Bronenberg Ellerfeld	Bonn	1.	1.5.26	31.7.26	Freiburg
16	Kunemann Nicolaus	Himmelskirchenstr. 17	Kaufmann		Münster	Bonn	2.	1.8.26	10.9.26	✓
17	Wippen Gehr		- Arzt	22.11.09	Marburg	Marburg	2.	1.8.26	31.7.26	Marburg
18	Gudert Klomke	Mitteim-Geldhof	Koch	11.10.88	Löhningshaus			1.8.26	31.7.27	✓
19	Georg Braumann	Pöthner-Platz 55A	Arzt	24.11.05	Limlar	Bonn	1.	3.8.26	19.4.27	Colle
20	Bertrich, Willh.	Leymannstr. 20	Arzt	12.3.08	Wachspel	Ferdinandsberg	4.	3.8.26	15.8.27	Bonn

Lfd. Nr.	Vor- und Zuname	Hiesige Wohnung	a) Wohnung b) Stand der Eltern	Geburts-Datum	Geburtsort	Wo zuletzt studiert?	Wievielles klinisches Semester?	Tag der Einschreibung	Tag der Exmatrikulation	Bemerkungen
21	Severin Thumt	Künstling 78 Mühlentorstr. 70	Künstling 78 Kaufmann	26. Juli 01	Künstling/Pr.	Münster	1	3. Mai 01	15.3.28	Examen
22	Hilfelin Klapp		Köslin i/Pom. Aryt	23.5.02	Köslin i/Pom.	Wien	114	4.5.26	15.3.27	Examen
23	Kurt Rohrer		Fellert Fabrikant	2.5.03	Fellert	Bonn	1.	5.5.26	31.7.26	Wien
24	Lilla Niehmann	Beuvall, Ruppert	Esen-Neuenm. Kutur	11.3.03	Esen-Neuenm.	Bonn	2.	5.5.26	15.3.28	Examen
25	Kitty Reinhold	Esenweper 40	Esenweper 40 Küppers 105	11.11.03	Siegen	Berlin	2.	5.5.26	21.9.26	Freiburg
26	Walt St. J. J. J.	Esenweper 105	Esenweper 105 Esen	9.10.04	Esenweper Esen	Bonn	1	8.5.26	Gestricken 7/27	
27	Rudolf Johannes		Esenweper 105 Harrer h. h. 19. VII. 04	19. VII. 04	Esenweper Esenweper	Bonn	1.	11. F. 26.	31.7.26	Wien
28	Hugo Kondring	Aumack. 10. Coppam 20	Aumack. 10. Phepostenpeler.	1.4.01	Esenweper Aumack	Münster i. L.	1.	12. V. 26.	15.10.28	Examen
29	Anny Schmidt	Friedhof Coppam 20	Friedhof Birnholz	5.2.1901	Kirn a. d. Kelle	Frankfurt a. M.	2.	14.2.26	15.3.28	Examen
0										



Lfd. Nr.	Vor- und Zuname	Hiesige Wohnung	a) Wohnung b) Stand der Eltern	Geburts-Datum	Geburtsort	Wo zuletzt studiert?	Wievielles klinisches Semester?	Tag der Einschreibung	Tag der Exmatrikulation	Bemerkungen
1	Leini Rodt geb. Leindner	/	Kaufmann	25.6.99	Erlau	/		1.8.26		Jastrowitz
2	Kurt Schwärmer		Kaufmann	1.1.1905	Jülich	München	1.	2.10.26	30.4.28	Berlin
3	Gunther Hein	Kaunischstr. 30	Postschreiber	12.9.1905	Jülich	Göttingen	8.	29.11.26	21.3.27	Heidelberg
4	Rubens Joseph	Branachstr. 3	Kaufmann	18.5.00	Jelentzchen	München	9.	30.10.26	15.10.27	Essen
5	Krause Günter	Herzingsstr. 66?	Fabrikdirektor	31.1.07	Schnell	Jann	2.	6.1.26	11.4.27	Marburg
6	Haarmann, Hans	Kaunischstr. 4	Kaufmann	29.8.02	Elberfeld	Marburg	1.	18.11.26	15.10.28	Essen
7	Frühbeke Elsa	Bismarckstr.	Polizei-Beamterin	14.1.99	Biel	Bielefeld		19.8.26		Oktober 26 Essen
8	Monica Fink	Grünerstr. 43	Volksschullehrer	29.10.03	Essen-Fruhtrop	München	2.	19.10.26	12.4.27	Bonn
9	Müller Horst		Arzt	19.11.05	Hirschberg	Freiburg	4.	20.10.26	15.10.27	Essen
10	Walter Kopf	Birstenwall 67	Arzt	14.10.04	Eger	Kiel	10. ist.	23.5.26	15.3.29	Essen

Lfd. Nr.	Vor- und Zuname	Hiesige Wohnung	a) Wohnung b) Stand der Eltern	Geburts- Datum	Geburtsort	Wo zuletzt studiert?	Wievielles klinisches Semester?	Tag der Einschreibung	Tag der Exmatrikulation	Bemerkungen
✓ 1	Maria Grün	Kaiserwerthstraße Königsplatz 11	Aachen Leinhardtstr. 15 Veränderungs-Inspektor	27. VII. 99	Aachen	Schwaben	10.	26. 5. 26.	15. 10. 27	Frauen
✓ 2	Herrn Lehning	Lindenbergstr. 7 ^{II}	Gen.-Burg.-Brosch. Kaufmann	20. III. 01	Erten	Königsberg	5.	26. 5. 26.	15. 3. 27	Frauen
✓ 3	Albert May	Humboldtstr. 72	Reinhold Hofmeister Architekt	23. IV. 03.	Reinhold Hof	München	8	26. 8. 26.	26. 4. 27	Junghans
✓ 4	Heinrich Künzle		König. Altkleriker Kochstr. 3.	1. 3. 13.	Altkleriker	Köln	2	28. 8. 26.	28. 2. 27	Vier
✓ 5	Ernst-Dieter Endert		Kaiserwerth str.	21. 3. 05	Kaiserwerth	Bonn	1.	28. 8. 26	1. 4. 29	Frauen
✓ 6	Herrn Hillmann	Königsplatz 11	Minden (Vf.) Loh-Eisener	2. XI. 01.	Minden (Vf.)	Minden	1.	28. 8. 26	26. 4. 27.	Berlin?
✓ 7	Julius Kopp	Lorenzstr. 64	Kamborn 4 Klein Wolkenstr. 170 Lorenz-Mariafeld	10. V. 04.	Kamborn	Freiburg	2.	29. 8. 26.	28. 2. 27	Freiburg
✓ 8	Heinz Runkel	Capornikstr. 54	Arzt	6. VII. 04	Ludwigshafen	Freiburg	1	29. 8. 26	28. 2. 27	Vier
✓ 9	Josef G. Krumm	Pöhlstr. 35	Arzt	29. VII. 02	Bonn	Würzburg	3.	29. 8. 26.	15. 3. 28	Frauen
✓ 10	Rudolf Kling	Capornikstr. 54 Königsplatz 11 H. Hillmann	Capornikstr. 54 Königsplatz 11 H. Hillmann	6. VII. 06	Capornikstr.	Freiburg	2.	29. 8. 26.	14. 29	Frauen



Lfd. Nr.	Vor- und Zuname	Hiesige Wohnung	a) Wohnung b) Stand der Eltern	Geburts- Datum	Geburtsort	Wo zuletzt studiert?	Wievielles klinisches Semester?	Tag der Einschreibung	Tag der Exmatrikulation	Bemerkungen
V 21	Peter Böcker	Ellersb. 131.	Ellersb. 131. Schiffbauingenieur	5. 3. 03.	Hünxhausen	Bonn	10.	29. 5. 26.	15. 3. 27	Examen
V 22	Werner Klein	Zonserstr. 9	Oldenburg 1/0 Kochmeister z. D. Kellerstadt 1/8.	3. 10. 98	Oldenburg 1/0	Berlin	8.	2. 11. 26.	15. 10. 27	Examen
V 23	Wilibald Staudt	Sachsenstr. 127	Kaufmann	2. 12. 01.	Kreisheimworbis	Bonn	1.	2. 11. 26.	27. 4. 27	Bonn
V 24	Georg Nestl	Logarwickstr. 60	Rüpfingen 1/0 Kipflerstr.	16. 8. 04	Rüpfingen in 10/10	Berlin	14	2. 11. 26.	25. 4. 27	Freiburg
V 25	Karl Fanning	Manningerstr. 49	Wittenberge Kaufmann	15. 5. 03.	Wittenberge	Bonn	2.	2. 11. 26.	25. 2. 27	Rostock
V 26	Erasmus Immune	Karolingerstr. 94	Bad Segeflen Kaufmann	10. 8. 02	Bad Segeflen	Kiel	8.	1. 11. 26.	28. 2. 27	Berlin
V 27	Carl von Liliestorff	Karolingerstr. 82	Karlsruhe Fabrikant	10. 10. 02	Karlsruhe	Freiburg	8.	2. 11. 26.	1. 4. 28	Examen
V 28	Hilffang Hoppe	Zerpstr. 34	Krefeld Kaufmann	19. 11. 04	Krefeld	Leipzig	15	2. 11. 26.	15. 10. 27	Examen
V 29	Willy Lehnen	Griffins Poens- genstr. 61 I.	Smilg-Meidrich Kaufmann	19. 11. 01	Smilg-Meidrich	Bonn	2.	2. 11. 26.	4. 10. 27	Bonn
V 30	Herbert Straube	Gumboldtstr. 14	Eller Gumboldtstr. 14 Apotheker +	4. 11. 23	Eller	Innsbruck	10.	2. 11. 26.	15. 3. 27	Examen

Lfd. Nr.	Vor- und Zuname	Hiesige Wohnung	a) Wohnung b) Stand der Eltern	Geburts-Datum	Geburtsort	Wo zuletzt studiert?	Wieviertes klinisches Semester?	Tag der Einschreibung	Tag der Exmatrikulation	Bemerkungen
31	Muff Geisler	Karlstr. 13 ^m	Bohnen, Landstr. mult. Arzt	16. E. 03.	Bohnen	München	# 5.	2. XI. 26.	15. 10. 27	Kranken
32	Albat Rünzler (Schwan)	Bunastadt 20	Hilden Ökonom	25. IV. 03	Wiesbaden	Berlin	2.	2. XI. 26	15. 10. 28	Kranken
33	Frau Klemm	Jardstr. 12	elender Schwäbischer	17. IV. 07	D'dorf	Freiburg	1.	2. XI. 26	15. 3. 29	Kranken
34	Frz Laetke	Rheinhausen	Altenhausen Rektor	5. 9. 05	Wiesbaden	Bonn	2.	2. XI. 26.	28. 2. 27.	Wien
35	Karl Piller	Elsstr. 100	Finca - Parkstr. Küster	11. 03	Birkhof	Kleinchen	2.	2. 11. 26	1. 5. 28	Wien
36	Eddy Kraus	Steinstr. 13d	D'dorf Prof. f. Augenheilk.	13. 5. 03	Marburg	München	2.	3. XI. 26.	31. 3. 27.	Freiburg
37	Inno Lehmann	Victorstr. 18	Kaufmann	18. 2. 03	Birkhof	Limbach	3.	3. 11. 26.	20. 4. 27	Limbach
38	Oleum Rodann	keine	Wanne Kammermeister	31. 3. 04	Wanne	Göten	2.	4. 11. 26	30. 4. 27.	?
39	Karl Rummel	Kronenstr. 142	Wanne, H. D'dorf Pfarrer	4. 5. 0	Wanne, H. D'dorf	München	4.	5. XI. 26.	15. 10. 27	Kranken
40	Elly Reyer	Kronprinzstr. 48	Pfarr-Kreuznach Spezialarzt f. innerl.	1. XII. 02	Pfarr-Kreuznach	München	2.	1. XI. 26	28. 4. 27	Heidelberg



Lfd. Nr.	Vor- und Zuname	Hiesige Wohnung	a) Wohnung b) Stand der Eltern	Geburts-Datum	Geburtsort	Wo zuletzt studiert?	Wieviertes klinisches Semester?	Tag der Einschreibung	Tag der Exmatrikulation	Bemerkungen
41	Ludwig Dr. Lill	Gruppellstr. 345 Klemerstr. 2 Hankstr. 7	Polina / Jürgens Kaufmann	25. 11. 1905	Pol. Land / Rhein	Neinstadt / W.	1	12. 11. 26	15. 3. 29	Examen
42	Herrn Eschenau	Hagedorn 22	Emma - Hoffmann Fabrikant	2. 5. 94	Eschenau - Pohl	Fürth		1. 12. 26	1. 11. 26	Examen
43	Dr. Schulz	Kronprinzstr.	Jünger					1. 12. 26		Justiz
44	Rudolf Schlegel	Humboldt 40	Lehrer	1. 11. 01	Humboldt	Bonn	1	12. 11. 26		
5										
6										
7										
8										
9										
0										

Lfd. Nr.	Vor- und Zuname	Hiesige Wohnung	a) Wohnung b) Stand der Eltern	Geburts-Datum	Geburtsort	Wo zuletzt studiert?	Wievielles klinisches Semester?	Tag der Einschreibung	Tag der Exmatrikulation	Bemerkungen
1	Hans Goldschmidt	Blumenstr. 21	Blumenstr. 21 Aort Dr. med.	29.9.04	Birndorf	Freiburg	9	26. II. 27	15.3.28	Examen
2	Maria v. den Driesch	Blumenstr. 11	Kiersee Bl. Blumenstr. 67 Kourechtstr.	16.5.03	Pödenbräcker	Heim	1.	14. IV. 27	15.10.29	Examen
3	Heinr. Nomen Brünner	Lorenzstr. 35	Breun Feldstr. 50 Kaufmann	19. I. 06	Berlin	Freiburg	2.	25. IV. 27	15.3.29	Examen
4	Rudolf Haupt	Krumholz 40	Krumholz Autogenital + 9 IV 01		Krumholz	Bonn	1	26. II. 27	10.8.27	Kiel
5	Joseph Schumacher	Chystr. Prognost.	Chystr. Prognost. Kaufmann a. O.	13. II. 01	Cöln	München	2.	27. II. 27	29.9.27	Köln
6	Frau von Zellenbucht	Hinkelstr. 22. II.	Danwig, Stadtg. 22 Kaufmann	22. X. 04	Danwig	München	4.	27. IV. 27	15.3.28	Examen
7	Karl Bauer Kleinwegmann Frau	Kleinwegmannstr. 40 Bräunlestr. 41 Niedelstr. 44p	Boppard a. Rhein Friedensstr. 2. Kleinwegmannstr. 40 Gortzen (Westf.)	13. II. 05	Hofburg i. Rh.	München	X.3.	29. IV. 27	1.4.29	Examen
8			Gortzen (Westf.) Aort	22. II. 02	Gortzen Westf.	Geupwald	2.	29. IV. 27	15.10.28	Examen
9	Hans Mehl	Basleuerstr. 44 III	Hinkelstr. 22. II. Kaufmann	22. II. 03	Hinkel i. Westf.	Münster	1.	29. II. 27	15.3.29	Examen
10	Rudolf Barchhoff	Moorenstr. 16	Moorenstr. 16 Gutsbesitzer	31. II. 11	Lehrb.	Berlin	3	28. IV. 27	30.7.27	Postsk.



Lfd. Nr.	Vor- und Zuname	Hiesige Wohnung	a) Wohnung b) Stand der Eltern	Geburts-Datum	Geburtsort	Wo zuletzt studiert?	Wieviertes klinisches Semester?	Tag der Einschreibung	Tag der Exmatrikulation	Bemerkungen
11	Edo Pringitz	Kleinstr. 28	<u>Oberkirch</u> Dr. med. 16. I. 15		Oberkirch	Leipzig	IV	29. IV. 27	15. 3. 28	Essen
12	Emil Kleinck	Kleinstr. 29	<u>Freiburg</u> Ingenieur 7. VII. 03		Freiburg	Freiburg	II	30. IV. 27	15. 3. 29	Essen
13	Leo Beller		<u>Freiburg</u> Hochmeister 5. IV. 06		Bonn	Bonn	I	30. IV. 27	30. 7. 27	Heidelberg
14	Oskar Bellmann	Kleinstr. 28	<u>Heisnes</u> Kubinatort 12. IV. 03		Heisnes	Bonn	III	2. V. 27	20. 10. 27	Bonn
15	Wiederburg, Fritz August	Louisenstr. 34	<u>Rheind</u> Lehrer 6. II. 04		Rheind	München	V	2. V. 27	24. 10. 27	Köln
16	Erwin Erwin	Bonnstr. 19 Rattingen	<u>Rattingen</u> Dr. med. 18. 8. 04		Rattingen	Bonn	I	2. V. 27	19. 9. 27	Freiburg
17	Max Gähler	Thalstr. 19 E	<u>Harden Kopf</u> Lehrer 30. III. 04		Harden Kopf	Heidelberg	I	2. V. 27	15. 3. 29	Essen
18	Theodor Schick		<u>Rattingen</u> Lehrer 1. E. 05		Rattingen	Bonn	I	2. V. 27	15. 3. 29	Essen
19	Karl Kellermann	Grasweg 25	<u>Solde Westf.</u> Doktor a. D. 19. I. 05		Solde Westf.	Freiburg	III	2. V. 27	21. 10. 27	Berlin
20	Margarete Meier	Thronstr. 45	<u>Singig</u> Rhein 8. IV. 03		Singig	München	II	2. V. 27	30. 7. 27	Vien oder Berlin

Lfd. Nr.	Vor- und Zuname	Hiesige Wohnung	a) Wohnung b) Stand der Eltern	Geburts- Datum	Geburtsort	Wo zuletzt studiert?	Wieviertes klinisches Semester?	Tag der Einschreibung	Tag der Exmatrikulation	Bemerkungen
21	Witi Watz	Neurologisch 54	Jornholzheim Lehrer	4.11.06	Jornholzheim	Wien	3.	2.1.27	30.7.27	Giessen
22	Rudolfus Schneider	Kapuzinerstr. 84	Kolonialwaren Kaufmann	30.1.05	Büchenhausen Duisburg/land	Berlin	3.	3.1.22	30.7.27	Bonn
23	Maria Frey	Kaiserstr. 60	Verdammungsmittel	29.11.99	Sachsen	Leinetal	11.	4.1.27		
23	M. J. Jonyak		Jochim Kaufmann	15.11.01	Jochim	Göttingen	IV.	4.1.27	15.10.28	Braun
24	Herr. Krotze	Rachenstr. 31a	Krieten/Finke Königsstr. 2 Lambertstr. 2	19.5.97	Krieten/Finke	Wimkestr.	I.	4.1.27	14.3.28	?
25	Heinrich Meitz	Krefeld, Kropfstr. 159 Cuperusstr.	Krefeld, Kropfstr.	7.3.05	Neuss, a.-Rh.	Berlin	3.	5.1.27	7.11.27	Berlin
26	Heinrich Hansen	Heberstr. 15	Krefeld, Kropfstr.	22.04	Heberstr.	Kiel	2	6.1.27	24.10.27	Kiel
27	Jos. Reuck	Bomelmostr. 67	Strahlen Büchsenmacher		Bueri. Westf.	Lien	5.	6.1.27	1.4.28	Braun
28	Paul Schickling	Lüttenstr. 28	Lützen Lützen	1.10.95	Lützen	Marburg		6.1.27		Gestirben 1907
29	H. Heinrich Fütze gel	Lützen Lützen	Lützen	2.11.94	Lützen	Frankfurt		10.1.27	26.4.28	?
30	Kanna Kierberg	Lützen Lützen	Lützen	26.1.1902	Lützen	Kiel	1.	10.1.27	30.7.27	?



Lfd. Nr.	Vor- und Zuname	Hiesige Wohnung	a) Wohnung b) Stand der Eltern	Geburts-Datum	Geburtsort	Wo zuletzt studiert?	Wievielles klinisches Semester?	Tag der Einschreibung	Tag der Exmatrikulation	Bemerkungen
31	Max Klute	Großelsh. 53	Großelsh. 53 Kaufmann	30. XI. 04	Düsseldorf	Praxis	erstes	14. I. 27.	15. 10. 27	Kiel
32	Georg Gelinsky	Witzelshof	Hauptmann Gelinsky 75 Kornmann	6. IV. 07	flüchtig Gyr.	Berlin	4. 1. 25	16. I. 27.	30. 7. 27	Bohlin?
3										
4										
5										
6										
7										
8										
9										
0										

Winter. Sommer 1927/28

Lfd. Nr.	Vor- und Zuname	Hiesige Wohnung	a) Wohnung b) Stand der Eltern	Geburts-Datum	Geburtsort	Wo zuletzt studiert?	Wievielles klinisches Semester?	Tag der Einschreibung	Tag der Exmatrikulation	Bemerkungen
1	Walter Focke	Leygallen 14	K. med. Torhallenstr. 11 Kölnstr. 26	11-9-09	Beveren-Wae	Wien	8 4.	1-8-27	1.4.29	Examen
2	Hill Klein	Kölnstr. 26	Wirt	24.8.09	Füsseldorf	Köln	1	11.8.27	15.10.30	Examen
3	Bruno Johannes	Victoriast. 18	Kaufmann	18.6.03	Brinndorf		5	23.9.27	1.4.28	Examen
4	Urselk Feris	Brundorfstr. 6	Kirchpfeiler Brinndorf Furachstr. 6	15.2.06	Brinndorf	Königsberg P.	2.	25.9.27	1.4.30	Examen
5	Guntha Klein	Brinndorf Rauwiesstr. 30	Kaufmann K. Kaufmann 30 Volkskindertr.	12.1.15	Grünentach	Heidelberg	6	30.11.27	1.4.28	Examen
6	Emma Madelundin	Früchtling Torhallenstr. 16	Kaufmann	7.VIII.04	Früchtling	Wimpfing	2	3. VIII. 27	10.8.28	Lizenz Wien 24.4.30 so guttler 15.2.30 15.10.30
7	Lichtigfeld Heinrich	Heinrichstr. 49 Brinndorf	Kaufmann + Kaufm. Heinrichstr. 49	25.8.07	Brinndorf	Bonn	1.	10.8.27		
8	St. Rudolf Brendecke	in Mettmann Füllg. 14 Brinndorf Leygallenstr. 68	Kaufmann Schickstr. 14	1905 29. Apr.	Mettmann	München	10 6	11.8.27	1.4.28	Examen
9	Honor Krahe	Sommerstr. 100	Rektor (Volksk.) Dohmann Weinstra. 49	25. März 1906	Vohwinkel (K. Mettmann)	Bonn	8.2.	17.8.27	12.4.28	Winter
10	Lena Klein	Industriest. 12	Füllg. Leygallenstr. 30	13 Juli 1915	Füllg.	Pisa	2.	18.8.27	1.4.30	Examen

Lfd. Nr.	Vor- und Zuname	Hiesige Wohnung	a) Wohnung b) Stand der Eltern	Geburts-Datum	Geburtsort	Wo zuletzt studiert?	Wievieltes klinisches Semester?	Tag der Einschreibung	Tag der Exmatrikulation	Bemerkungen
11	Kunze Hans	Gaisenerstr. 39	Düsseldorf, Gaisenerstr. 70	2.11.1911	Bonn	Wiel	2.	18.10.27	1.4.28	Braun
12	Wilhelm Reinhard	—	Düsseldorf, Wislanstraße 49 Korrespondent	30.10.05	Elberfeld	Wien	2.	18.10.27	18.4.28	Tiel
13	Frederik Harz	Siegfriedstr. 39	Siegfriedstr. 39	28.8.13	Düsseldorf	hier	6	18/10.27		Gestorben
14	Erwin Paul	—	Wittenberg, Robert-Liebkestr. 21 Kollwitzstr. 10	7.12.05	Lehrich	Hier	2.	19.10.27	1.4.28	Braun
15	Holshorn Fritz	Bilker-allee 107 168	Horn 4. Bahnhofstr. 70 Wirt.	12.10.04	Horn	Wiesbaden	2.	19.5.27	15.10.28	Braun
16	Vaucke Josef	Friedrichstr. 112 Lorenzstr. 10	Nachen, Lohstr. 26 Architekt.	10.1.18	Nachen	Bonn	62	21.1.27	24.2.28	Hier
17	Dubitscher Jim	Grafstr. 92 Mühlstr. 62	Grafstr. Linnelstr. 22 Jüd. Markt 7	6.9.15	Preßfeld	Tiel	3	24.1.27	15.3.28	Braun
18	Schömann, Franz	Beerenbachstr. 48	Kloppstr. 23	4.9.07	Kloppstr.	Bonn	1	25.5.27	29.2.28	Wien
19	Widmer, Fritz	Widmerstr.	Gumbiner Dinnstraße 16	16.11.07	Himmelsr.	Gumbiner	1	25.7.27		nicht gekommen!
20	Reinhold Adolph	Kloppstr. 23	Kloppstr. 23 Kloppstr. 23	2.11.02	Neumünster	Hingler	2	25.8.27	21.11.28	Heidelberg



Lfd. Nr.	Vor- und Zuname	Hiesige Wohnung	a) Wohnung b) Stand der Eltern	Geburts-Datum	Geburtsort	Wo zuletzt studiert?	Wievielles klinisches Semester?	Tag der Einschreibung	Tag der Exmatrikulation	Bemerkungen
21	Albert May	Humboldtstr. 73	Düsseldorf Architekt Pösch	23.4.03	Düsseldorf	Jumbucke	5.	26.10.27	15.3.28	Examen
22	Elisabeth Stark	Meyringstr. 14	Charman, Kaufmann 11-15	4.4.1904	Charman	Münster	4.	28.10.1924	1.4.29	Examen
23	Walter von Jagt	Königsplatz 10 I	Fischer, Lichtdruck Kaufmann	20.11.16	Fischer	Bonn	2.	27.10.27	27.3.28	Freiburg
24	Heinr. Frohmann	—	Drilling-Rubrodt Kaufmann Dammstr. 4	21.11.05	Düsseldorf	Bonn	2.	27.11.27	1.4.28	Examen
25	Else Nordmann	Hermannstr. 75	Putzbarber Kaufmann Königsplatz 57	25.5.07	Putzbarber	Frankfurt/M.	4.	1.11.27	1.4.29	Examen
26	Alfon Hartberg	Kornelstr. 25	Kraiz & Co Festschreiber	4.8.05	Kraiz	Münster	3	28.11.27	24.1.28	Portofrei
27	Johann Bürger	b. Müller Neuwingerstr. 65	Oppolten Kaufmann	29.5.18	Oppolten	Kiel	3	29.11.22	29.4.28	Thiel
28	Emil Goring	Gustav. Pöschgen Königsplatz 65	Ennen Kaufmann	30.11.03	Ennen	Münster	2	29.11.27	11.4.29	?
29	Heinz Lagerstedt	Forsenstr. 34	Gothe Kaufmann	5.11.03	Gothe	Wien	5.	31.10.	15.3.28	/
30	Ernst Jank	Mühlstr. 28 fgg.	Flamm / B Kaufmann	8.11.04	Flamm / B	Königsberg	3.	31.11.	15.3.29	Examen

Lfd. Nr.	Vor- und Zuname	Hiesige Wohnung	a) Wohnung b) Stand der Eltern	Geburts-Datum	Geburtsort	Wo zuletzt studiert?	Wievielles klinische Semester?	Tag der Einschreibung	Tag der Exmatrikulation	Bemerkungen
41	Wilhelm Wiedenfeld		M. Flebach Weber	25.4.04	Mr. Flebach	Minster i. D.	1.	3. 11. 1927	20. 4. 29	Berlin
42	Hermann Körner	Kardingensstr. 55	Linnen Kist.	5. II. 05	Linnen	Münster	2.	4. 11. 1927	29. 2. 28	Vieno
43	Gottfried Pattberg	-	Wörden Taylmann	28. 11. 03	Wörden-Land.	Münster	1	7. 11. 1927	15. 3. 30	Examen
44	Eugen Foke	-	Kaufmann Tuisburg	1. 12. 02	Tuisburg	Würzburg	1.	11. 11. 1927		Examen
45	Willy Berger	Feuerstr. 40	Lödingen Brennweber	29. 11. 01	Lödingen	Münster	1.	7. 11. 27	29. 8. 28	Vieno
46	Alfred Strauf	Cilmerstr. 276	Sinseldorf Kaufmann	17. 11. 06	Sinseldorf	Bonn	1.	10. 11. 27	28. 10. 28	Freiburg
47	Maria Vogt	Floresstr. 49	Sinseldorf Kaufmann	29. 2. 06	Sinseldorf	Bonn	1.	10. 11. 27	3. 4. 28	Vieno
48	Paul Haass	Gröningensstr. 107	Tiersen Kaufmann	11. 8. 05	Tiersen	Bonn	1.	11. 11. 27	15. 10. 30	Examen
49	Jans Windstall	Spießengr. 197	Hilffhof-Glüm Kaufmann	28. 11. 06	Hilffhof-Glüm	Bonn	1.	11. 11. 27	15. 3. 30	Examen
50	David Ompelt	(Duisburg) (Berliner Str.)	Duisburg Kaufmann	23. 6. 06	Hagen i. W.	Bonn	1.	11. 11. 27	21. 7. 28	Berlin Würzburg



Lfd. Nr.	Vor- und Zuname	Hiesige Wohnung	a) Wohnung b) Stand der Eltern	Geburts- Datum	Geburtsort	Wo zuletzt studiert?	Wievielles klinisches Semester?	Tag der Einschreibung	Tag der Exmatrikulation	Bemerkungen
51	Richard Jochter	Essen-Bredow Haus Bredow	Essen	25.1.09	Essen	Höck	1	11.11.27	28.1.28	Jochter am 15.11.
52	Kelly Salms	Landwehrstr.	Landwehrstr.	8.11.09	Münster	Münster		13.11.27	22.11.28	Landwehrstr.
53	Willy	Wuppertal		31.11.58						Landwehrstr.
54	von Henschmann	Parkstr. 25 Haus A. 51	Parkstr.	16.11.06	Wien	Rostock	1	15.11.27	21.4.29	Rostock
55	Richard Böker	Essen Obernstr. 20	Essen	20.11.04	Essen	Bonn	3	15.11.27	15.10.29	Bonn
56	Streu, Anne	Wuppertal	Wuppertal	20.10.05	Wuppertal	Wuppertal	2	21.11.27	10.4.28	Wuppertal
7										
8										
9										
0										



Lfd. Nr.	Vor- und Zuname	Hiesige Wohnung	a) Wohnung b) Stand der Eltern	Geburts- Datum	Geburtsort	Wo zuletzt studiert?	Wievielles klinisches Semester?	Tag der Einschreibung	Tag der Exmatrikulation	Bemerkungen
1	Haus Orth	—	• [•] Essen, Kleinkirchstr. • Kaufmann	17.04	Essen	Bonn	1.	28. I. 28	28. 2. 29	Bonn
2	Jos. Schumacher	—	• [•] Rheinl. Engländerstr. • Kaufmann	13. II. 08	Köln	Köln	4.	5. II. 28	12. 10. 28	Köln
3	Brennen, Jakob Dr. phil.	Zwischenstr. 17	• [•] Dinseldorf • [•] Prov. Beamter • [•] Glor. Immunität	5. II. 90 25. I. 03	Dinseldorf	Köln	1.	13. III. 28	15. 3. 29	Exam. Kriegsk. 50%
4	Fritz Heber	Kaiserstr. 119	• [•] Dinseldorf • [•] Hotelier		Dinseldorf	Bonn	1.	14. III. 28	1. 4. 31	Exam.
5	And. Carrié	Scheurstr. 25	• [•] Dinseldorf • [•] Kaufmann	15. 3. 07	Coblenz	Bonn	1.	17. III. 28	1. 4. 31	Exam.
6	Ludolf Herold	Bürgewillstr. 14	• [•] Dinseldorf • [•] Reizeverwalter	1. 1. 08	Dinseldorf	Bonn	1.	17. III. 28	1. 4. 31	Exam.
7	Herbert Koffmann	—	• [•] Gemalt, Altmühlstr. 25 • [•] Betriebsingenieur	21. V. 05	Elberfeld	Bonn	1.	20. V. 28	1. 4. 31	Exam.
8	Erwin Koffmann	—	• [•] Präparat-Fabrikant • [•] Berufsdirektor	7. I. 06	Neuss	Neuss	2.	21. III. 28	28. 2. 29	Postdok.
9	Elly Krauß	Steinstr. 13d	• [•] Dorf, Steinstr. 13d • [•] Prof. f. Angew. K.	13. I. 03	Marlingh. B.	Freiburg	105.	16. IV. 28	15. 3. 29	Exam.
10	Wilm. Leven	Harlingstr. 9i	• [•] Prof. Leven, Harlingstr. 9i • [•] Kaufmann	25. I. 04	Krefeld, Rhein	Bonn	1.	25. IV. 28	31. 7. 28	Fluss

Lfd. Nr.	Vor- und Zuname	Hiesige Wohnung	a) Wohnung b) Stand der Eltern	Geburts-Datum	Geburtsort	Wo zuletzt studiert?	Wievielles klinisches Semester?	Tag der Einschreibung	Tag der Exmatrikulation	Bemerkungen
11	Walter Rubin		Marum H Graumarktstr. 3. 9. 04 Bauheim	3. 9. 04	Marum	Jena	3ter	20. 4. 28.	1. 4. 30	Examen
12	Luc Freyenstein	Uhlendorferstr. 139	Stapelschiffstr. 1. 4. 02 Kias (nicht in die)	1. 4. 02	Bauheim	Jena	1. Sem	21. 4. 28.	15. 3. 30	Examen
13	Rudolf Wf		Limonaer Südtor - Platz	22. 9. 02	Kias (und)	Tübingen	9.	21. 9. 28	28. 2. 29	Gothgenen
14	Marta Ewary	Bilker Allee 20	Kulpermeister Kulper Eren - Tuche	10. 7. 05	Amorbach	Berlin	2. Sem	21. 4. 28	15. 10. 29	Examen
15	Walter Silber	Kelmbolterstr. 11	Kinderkuzmer Hof Thymus	2. 5. 05	Eran	Berlin	I.	21. 4. 28.	1. 4. 30	Examen
16	Müller Hans		Lipre Langenwalpe	11. 5. 06	Hof	Jena	1. Sem	24. 11. 28	1. 4. 30	Examen
17	Maas Curt	Königsplatz 57	Kulpermeister Kulper	27. 11. 94	Magdeburg	Jena	5ter	24. 11. 28	15. 3. 29	Examen
18	Heinrich Kries	Zonark 9	Pleß 94 Himmelstempelstr.	2. 7. 05	Dreßlich	Freiburg	2. Sem	25. 11. 28	28. 2. 29	Bonus
19	Eiser, Edith - Felicitas	Florach. 11.	Arndtskirchstr. (H) im Hof		Pleß 94	Frankfurt	4.	26. 11. 28.	15. 10. 29	Examen
20	Riener, Rose	Singensstr. 106	Lefur	9. 10. 05	Jellnig	Jippenf	4.	26. 11. 28.	15. 10. 29	Examen



Lfd. Nr.	Vor- und Zuname	Hiesige Wohnung	a) Wohnung b) Stand der Eltern	Geburts-Datum
21	Max Klute	Froyalstr. 53	Düsseld. Kaufmann	30.11.04
22	Rudolf Läser	Himmelpfortstr. 5 ^{II}	prakt. Arzt	29/9/05
23	Fingen Wolff	Brannenstr. 32 ^a	Lagerh. pr. Arzt	13.11.03
24	Kurt Nordmeyer	Dinnrath Gartenstr. 21	Dinnrath Pfarrer	23. V. 07
25	Ferd. Schmidt	Witzgalstr. 32	Leipz. Hauptdirektor	1.8.1905
26	Hans Bisping	Brannenstr. 171	Leipz. Arzt	
27	Kasov Ritter	Zielparkstr. 14	Diffelb. prof. Ls. med.	12.6.05
28	Hermann Wulburg		Wism. Fam. Arzt	07.7.06
29	Rudolf Liede	Lösenerstr. 15 ^a	Lübeck Pastor em.	5.V.06
30	Eric Göbbel	Hollwiesenthal Straße 257E	Frankf. F. univ. Post: Kinderärztin Prof. Staatsrat	17.11.05

Geburtsort	Wo zuletzt studiert	Wievielles Klinisches Semester	Tag der Einschreibung	Tag der Exmatri- kulation	Bemerkungen
Düsseld.	Hamburg	3.	26. IV. 28	2.4.29	München
Wiesbaden	Jena	4	26.4.28	15.10.29	Examen
Hagen i. N.	Berlin	3.	26.4.28	1.4.30	Examen
Dinnrath	Freiburg	1	27.4.28	31.4.29	Jena
Hagen i. N.	Münch.	2.	30. IV. 28	13.10.29	Frank
Leipz.	Wien	5	30. IV. 28	29.10.28	München
Hagen i. N.	Helmst.	5.	30.4.28	1.4.29	Examen
Wismar	München	5.	30.1.29	1.4.29	Examen
Hagen i. N.	München	4.	30. IV. 28	31.7.28	München
Remerod Wismar	Gießen	1.	30. IV. 28	31.7.29	Leipz. od. Hamburg

Lfd. Nr.	Vor- und Zuname	Hiesige Wohnung	a) Wohnung b) Stand der Eltern	Geburts-Datum	Geburtsort	Wo zuletzt studiert	Wievielles klinisches Semester	Tag der Einschreibung	Tag der Exmatrikulation	Bemerkungen
31	Gerhard Bloch		a) Koblenz b) Archl. Arzt	8. IV. 51	Koblenz	Marburg	3	30. IV. 28.	28. 2. 29	Marburg
32	Hlf. Gropfen	Antoniusstr. 83, Herrnstr. 79 Ginnendammstr. 27/28	a) Dieren b) Gaffelstr. 15	9. I. 01	Dieren	Berlin	3	30. IV. 28	11. 4. 29	Berlin
33	Willy Neumann	Herrnstr. 83. B. r.	a) From-Kayser l. Uersburg. b) Graben i. d. G. l. r.	17. V. 1904	Grube Fockelns b. Köhlerstr.	Wien.	4	30. IV. 28.	21. 7. 28	Berlin
34	Kerta Tollkühn	Fürsternwallstr. 157 pt.	a) Königsberg B. b) Penasbakter i. d.	18. IV. 05.	Altona	Wien	5.	30. IV. 28.	21. 7. 28	Berlin
35	Carl Wingham	Merovingenstr. 66	a) Essen b) Fabrikdirektor i. d.	26. IV. 06	Essen	Freiburg.	3.	30. IV. 28.	19. IV. 28	Freiburg
36	Hans Dentenspeck	257 Müllersstr. 10	a) Dortmund b) Rektor	18. III. 04	Dortmund	Marburg	1	30. IV. 28.	24. 4. 28	Hertford
37	Gugeborg Lehmann	Herrnstr. 80	a) Düsseldorf b) Verleumdungsrichter	10. III. 07	Bonn	Heidelberg	1.	1. V. 28.	28. 10. 30	Freiburg
38	Ada Fasbender	Karl Lütowstr. 1	a) Düsseldorf b) Rechtsanwalt	20. X. 0	Düsseldorf	Freiburg	1.	17. IV. 28.	1. 4. 31	Essen
39	Joseph Gillis		a) Kiebrals b) Hauptlehr. a. b.	26. 7. 1906	Kanto	Bonn	1.	1. V. 28	31. 4. 29	Bonn
40	Margareta Järm	Münsterstr. 144	a) Pläsin i. d. b) Kaufmann	16. 5. 15	Pläsin i. d.	Münster	4.	1. 5. 28	15. 10. 29	Essen



Lfd. Nr.	Vor- und Zuname	Hiesige Wohnung	a) Wohnung b) Stand der Eltern	Geburts-Datum	Geburtsort	Wo zuletzt studiert	Wievielles klinisches Semester	Tag der Einschreibung	Tag der Exmatrikulation	Bemerkungen
51	Hans Wittschien		a) Eisen-Sorbeck b) Val. Steigerwald	2. I. 05	Eisen-Sorbeck	Darmst.	1.	4. I.		Gas thier
52	Paul Wolff	Mannin. d. 10 ^{er}	a) Artburg. Eifel b) Hotel Zentral	30. I. 13	Artburg-Eifel	Bonn	2.	1. I.	15. 3. 24	Bonn
53	Kurt Kell	Kleinwiltsh. b. 4. M. 1905	a) Coenen (4000) b) Küppersberg. 8. III. 17	6. VIII 04	Coenen	Berlin	A. 2.	5. P.	31. 7. 25	Berlin
54	Hans Pusch	Antonmunt. 4.	a) Ludwigshafen Pfalz b) Ort	6. VIII 04	Ludwigshafen	Heidelberg	5.	5. I.	15. 3. 29	Bonn
55	Wolfgang Künze	Antonmunt. 137 H. Becker	a) Pöschel b) Ort	16. V. 02	Pöschel	Münster	3.	7. V.	14. 30	Bonn
56	Kurt Emil Berly	Imprigen b. P. Dierichstraße 11	a) Ludwigshafen b) Rühlshafen c) Oberindfeld	10. V. 04	Ludwigshafen	Berlin	5.	7. V.	15. 3. 29	Bonn
57	Joseph Grottel	Hans-Eitel Hindenburgstr. 5 Merowegstr. 45	a) Hans-Eitel b) Invalide	27. 12. 01	Hans-Eitel	Münster	3.	8. I.	5. 11. 24	?
58	Paul Paul Engel	Neupforte. 68 b. Graeth	a) Mutter: Pöschel b) Vater: Lohr	25. 5. 99	Pöschel	Münster	1.	10. 5.	15. 3. 30	Bonn
59	Georg Feyer	Heresbarth	a) Tobler. Kf. b) Löwen	24. 12. 04	Tobler	Köln	4.	14. V.	15. 10. 29	Bonn
60	Werner Haupp		a) Nordstr. 103 b) Mittelstraße	20. 12. 07	Köln	Heidelberg	0.	15. I.	8. 5. 24	Heidelberg



Lfd. Nr.	Vor- und Zuname	Hiesige Wohnung	a) Wohnung b) Stand der Eltern	Geburts- Datum	Geburtsort	Wo zuletzt studiert	Wievielles klinisches Semester	Tag der Einschreibung	Tag der Exmatri- kulation	Bemerkungen
61	Isabelle Negret	Plauerstr. 7 ²	a) Popojan b) Hanf a	6- <u>X</u> -06	Popojan	Bonn	1	18- <u>X</u> -18	5.4.29	Hamburg
62	Otto Kalliny	Klingstr 55	a) Belmunt b) Kerfusen	14.9.84	Belmunt	Berlin		18- <u>V</u> -28	1.8.28	Sanktloren
63	Emilgelm Wolff	Himmstr 20 ²	a) Lomv u. Hg. b) Ambrun	4.11.1905	Klingstr	Collegium	6	24.1.28	10.11.28	Belmunt Berlin
64	Isabe	ist. u. g. K...	a) ... b)							
65	Dr. Schmidt	gür	a) ... b)							Gutten
66	Ernst		a) ... b)							Gutten
67	Spezmann Stanz	Himmstr 11²	a) Dorsten West b) Brg	22.12.02	Dorsten	Dörpf	4			
			a) ... b)							
			a) ... b)							
			a) ... b)							

Lfd. Nr.	Vor- und Zuname	Hiesige Wohnung	a) Wohnung b) Stand der Eltern	Geburts-Datum	Geburtsort	Wo zuletzt studiert	Wieveller klinisches Semester	Tag der Einschreibung	Tag der Exmatrikulation	Bemerkungen
1.	Franz Hermann	Putzingen Angerstr. 13	a) Putzingen b) Lehrer	28. II. 07	Putzingen	Bochum	2	13. August 1928	1. 4. 29	Examen
2.	Erwin Giering	Fürstentum 2	a) Fürstentum b) Konsultant	7. II. 07	Oberhausen	Marburg	2	13. Sept. 1928	14. 10. 29	Zeusbank
3.	Maximilian Schellberg		a) Essen b) Arbeiter	23. 9. 03	Essen	Zurich	4	6. 8. 28	27. 4. 29	Bierberg
4.	Karlsruhe Thiele	Ubersfeld Lagerhofstr. 25	a) Ubersfeld b) Praktikum	12. 7. 11	Frankfurt	Marburg	2	1. 7. 28	28. 2. 29	View
5.	Wilhelm Reinhard		a) Hünfeld b) Korrespondent	30. 10. 05	Hünfeld	Bonn	4	15. 8. 28	1. 4. 30	Examen
6.	Helene Frank	Grasumfeld 4	a) Solmsfeld b) Kreis. Bibliothek	2. 12. 05	Solmsfeld	Münster	4	15. 2. 28	1. 4. 30	Examen
7.	Johannes Hoffmann	Kaiserstr. 39	a) Schödenstr. b) Metallarbeiter	12. 10. 04	Leipzig	Leipzig (Königsplatz)	2. 4.	16. 5. 28	1. 4. 30	Examen
8.	Franziska Klumpp	Putzingen Herrnstr. 47	a) Putzingen b) Hausbesitzer	12. 11. 06	Prüm	Prüm	1	16. 12. 28	8. 4. 29	Prüm
9.	Hans Claus Glog	Ross. Str. 19	a) Nesselhof b) Dr. Ing. Chem.	18. 11. 06	Hanau	Erlangen	1	16. 8. 28	1. 4. 30	Examen
10.	Maria Weifs		a) Ubersfeld b) tüchtig abg. Sekretär	3. 8. 06	Koblenz	Wien	4	17. 8. 28	1. 4. 30	Examen



Lfd. Nr.	Vor- und Zuname	Hiesige Wohnung	a) Wohnung b) Stand der Eltern	Geburts-Datum
11	Albert Reutter		a) Hoffeld b) Zuffenhausen	25.3.02
12	Milli Klein	Kernbachstr. 12	a) Spinde 114 b) prakt. Arzt	17.10.09
13	Heinrich Tollernbaum		a) Mellingen b) J. Schulz hof	22.6.1907
14	Hans Förster		a) Frisby-Beck b) Bedenicker	21.8.05
15	Heinz Breitbart		a) Frisby-Beck b) Konrektor	
16	Walter Brynall	Corneliusstr. 126	a) Elvick-Gemind b) Chemiker	
17	Erwin Stolze	Lindkrugstr. 130	a) Eisen 110 b) Milchbrennerei c) Privatport	17.5.05
18	Alfons Warberg	Cornelius-Str. 126	a) Kraiz b) Gutshaus	4.10.05
19	Karl Hagemann	Kornwingerstr. 63	a) Hallschlag b) +	27.3.14
20	Bartha Grella	Dachstr. 40	a) Dachstr. 40 b) Zehnerstr.	18.2.05

Geburtsort	Wo zuletzt studiert	Wievielles klinisches Semester	Tag der Einschreibung	Tag der Exmatrikulation	Bemerkungen
Hiedersheim (Loff.)	Wien	3.	17.11.28.	1.4.30	Examen
Bünde 114	Rostock	2.	17.5.28	1.4.31	Examen
Mellingen	Marburg	4.	19.V.28.	27.4.29	Marburg
Frisby-Beck Kiel	Kiel	2.	19.V.28	31.4.29	Kiel Lippig oder?
Frisby-Beck Bonn		4.	19.10.28	15.10.29 14.31	Examen
Künnelshof Lüdingen	Lüdingen	2.	19.V.28	1.4.31	Examen
Singelshof Kiel	Kiel	3.	22.I.28	28.2.29	Marburg
Kraiz	Rostock	5.	22.V.28	15.10.29	Examen
Hallschlag	Wien	4.	22.V.28	28.2.29	Marburg
Karlshofen	Wien	2.	23.3.28.	19.4.29	Wien

Lfd. Nr.	Vor- und Zuname	Hiesige Wohnung	a) Wohnung b) Stand der Eltern	Geburts- Datum	Geburtsort	Wo zuletzt studiert	Wievieltes klinisches Semester	Tag der Einschreibung	Tag der Exmatri- kulation	Bemerkungen
21	Paul Schwachberg	Kimmkestraße 45 ²	a) Mannmann b) Kaufmann	25. 7. 04.	Mannmann	Münster	3.	23. X. 28.	15. 2. 30	Examen
22	Herrn Joachim Wagner	Braunstr. 3	a) Künzelsdorf b) Kleinquiseur	12. 9. 04.	Künzelsdorf	Malle 45.	2.	25. X. 28.	15. 10. 30	Examen
23	Felix Koralewski	Elisabethstr. 89/90	a) Leubach 45 b) Richter	27. 8. 13	Wreschen	Wien	3.	24. X. 28.	5. 4. 29	Münster
24	Alfred W.	Elisabethstr. 89/90	a) Offen-Notbruch b) Heindrich	4. VII. 05	Offen-Notbruch	Wien	3	24. X. 28.	5. 4. 29	Münster
25	Herrn Hans-Christoph	Münsterstr. 3	a) Wipplert b) Arzt, Hof	1. I. 08	Wipplert	Jörling	2.	24. I. 28	25. 2. 29	Rostock
26	Adolf Rindler	Rloftstr. 27	a) Rloftstr. 27 b) Räumungsprüfer	2. 11. 02	Räumungsprüfer	Grudling	4.	25. X. 28	15. 10. 29	Examen
27	Herrn Friedrich	Hildebrandstr. 36 ²	a) Osnabrück b) Generaloberstleutnant	2. IV. 06	Osnabrück	Wien	4.	26. X. 27	11. 4. 29	?
28	Karl Meyer	Neuvingerstr. 14/15	a) Mühlberg b) Kaufmann	10. I. 16	Mühlberg	Mühlberg	3	26. V. 28	28. 2. 29	Berlin
29	Hans Schaefer	Helbert (RC) Offenstr. 4	a) Kalendarverleger b)	13. 8 1906	Büreseldorf	München	4	26. X. 28	28. 2. 29	Wien
30	Herrn Hermann	Sonnenweg 4 2206	a) Friedrichshagen b)	13. 3. 14	Friedrichshagen	Wien	3.	26. I. 28.	15. 10. 28	Examen



Lfd. Nr.	Vor- und Zuname	Hiesige Wohnung	a) Wohnung b) Stand der Eltern	Geburts- Datum	Geburtsort	Wo zuletzt studiert	Wievielter klinisches Semester	Tag der Einschreibung	Tag der Exmatri- kulation	Bemerkungen
31	Stef. Gink	Kerkerstr. 5.	a) H. Gladbach b) Kaufmann	6. 12. 05	H. Gladbach	Münch.	4.	26. 10. 28	1. 4. 30	Braun
32	Paul Liller		a) H. Gladbach b) Weinapotheker	17. 2. 08	H. Gladbach	Kirschberg	1.	31. 11. 28	28. 2. 29	"
33	Käte Lenn	Karolingerstr. 90	a) H. Gladbach b) Kaufmann	25. 11. 04	H. Gladbach	Bonn	5.	26. 10. 28	15. 10. 29	Braun
34	Paul Josef Lötz	Karolingerstr. 73	a) Bockolt/Hoff b) Rentier	26. 9. 06	Bockolt	Trier	3.	26. 10. 28	15. 3. 29	Braun
35	Paul-Lyon Püllhorn	Brüderstr. 65	a) Celler/Kamm. b) Brauereibesitzer	11. 5. 08	Celler	Rostock	2.	26. 10. 28	5. 4. 29	"
36	Paul Polueckamp	Kerkerstr. 78	a) Essen-Freiburg b) Rektor	20. 12. 02	Essen-Freiburg	München	3.	26. 10. 28	27. 4. 29	Kirzberg
37	Georg Fjornick	Marktstr. 2	a) Nürnberg b) Brauereibesitzer	22. 11. 04	Nürnberg	Berlin	4.	27. 10. 28	24. 4. 29	Berlin
38	Georg Müller	Kirchfeldstr. 46	a) Langenlonsheim b) Rentier	10. 5. 06	Langenlonsheim	Bonn	1.	27. 11. 28	22. 3. 29	Freiburg
39	Ignaz Linkweider	Justus-Poststr. 37 III	a) Rheiydt b) Oberinspektor	5. 11. 06	Rheiydt	Freiburg	4.	27. 5. 28	1. 4. 30	Braun
40	Willy Guldem		a) Cleve b) Metzger	4. 9. 05	Cleve	Bonn	1.	31. 10. 28	28. 2. 29	Trier



Lfd. Nr.	Vor- und Zuname	Hiesige Wohnung	a) Wohnung b) Stand der Eltern	Geburts- Datum	Geburtsort	Wo zuletzt studiert	Wievielles Klinisches Semester	Tag der Einschreibung	Tag der Exmatri- kulation	Bemerkungen
41	Hans Heer	Pioniersp. 80	a) Elvere b) Wagenbauer	23. 1902	Elvere	Horn	1.	27. 8. 28	22. 3. 29	Vier
42	Paul Schmid	Kirchfeldstr. 48 ^{II}	a) Romstanz b) Kreisarchivm.	1866	Romstanz	Heidelberg	2	27. 7. 28	28. 2. 29	Vier
43	Kramer A. Riecke	Helmholtz- str. 19 b. Faule	a) Karlshausen b) R. E. G.	25. 1903	Karlshausen	Bonn	1	20. 8. 28	15. 10. 31	Examen
44	Bernhard Spangenberg	Poststr. 18 ^{II}	a) Freiburg b) Rentner	9. 7. 16	Freiburg	München	2	29. 8. 28	18. 9. 29	Freiburg 1/2
45	Karl Mühl	Karlsgr. 55 ^{III}	a) Rothensulz b) Lehrer i. R.	79. 8. 85	Rothensulz	Greifswald	3.	29. 8. 18	28. 2. 29	Greifswald
46	Josef Ester		a) Krefeld b) Buchbinderei	4. 10. 05	Köln	Bonn	3.	29. 8. 28	15. 10. 30	Examen
47	Luise Ellenbeck	Hilden Bentzenstr. 22	a) Hilden b) Arzt	10. 9. 05	Hilden	Graz	4.	29. 8. 28	14. 30	Examen
48	Heinrich Dietzel	Vierw. 15 ^I	a) Brückelberg b) Maler	13. 7. 03	Brückelberg	Freiburg	2	30. 7. 28	15. 3. 30	Examen
49	Klaus Schürmann	Karlstr. 74	a) Katernberg b) Buchbinder	4. 5. 08	Katernberg	Leipzig	1	30. 8. 28	28. 2. 29	Neu
50	Thouick Alay	Wilhelmsplatz 9 III	a) Kevelaer b) Oberpostkch.	5. Nov. 1906	Kevelaer	München	3.	30. 8. 28	28. 2. 29	?



Lfd. Nr.	Vor- und Zuname	Hiesige Wohnung	a) Wohnung b) Stand der Eltern	Geburts-Datum
51	Ernst Leif	Waldstr. 29 ^{III}	a) Kassel-K b) Orthopäde	1.5.05
52	Loyd Hüf	Adl. Hof 4 bei St. Cäcilie	a) Mannheimer b) Lyngbyer	12.7.06
53	Georg Straub	Wickelfeldstr. 5 ^{II}	a) Offenburg b) Privatgut der Landw. Kammer	11. Sept. 04
54	Joseph Theodor	Pönnichstr. 78	a) Guntersblum b) Kaufmann	
55	Paul Koch	Friedrich Meißnerstr. 19	a) Friedrich Meißner b) Bergschreiber	1.7.99
56	Paul Wasielewski	Mittestr. 4 ^{II}	a) Hagenbr b) Betriebsbeamter	20.5.99
57	Karl Hermann Brockmann		a) Finken b) Restaurateur	28.2.86
58	Edith Schmidt	Thimmstr. 14 bei Hirsch	a) Feldberg, Dan. b) studierte Lehr. E.	10.8.1904
59	Carl Heber	Pönnichstr. 71 pt.	a) Gerresheimer b) Kaufmann	25.6.05
60	Theodor Düllmann	Zsmarchstr. 14 ^F Anschl. Herten- bachstr. 2 ^{II}	a) Mendenbr b) Kaufmann	9.10.04

Geburtsort	Wo zuletzt studiert?	Wievieses klinisches Semester?	Tag der Einschreibung	Tag der Exmatrikulation	Bemerkungen
Saarburg Hof	Wiesbaden	1	27.10.1925	21.7.29	Giessen od. Hamburg
Mannheim	München	4	30.7.28	1.4.30	Essen
Offenburg	Freiburg Hagen	3	30.8.28	14.10.29	Tübingen
Guntersblum	Frankfurt Main	3	30.8.28	15.10.29	Essen
Lobbe	Wiesbaden	1	30.8.28	28.2.30	?
Hagenbr	Münster	2	30.8.28	17.3.30	Münster
Finken	Münster	3	30.10.28	6.6.29	Göttingen
Feldberg, Dan.	Tübingen	3	31.11.28	28.2.29	Heidelberg
Gerresheimer	München	3	31.10.28	15.10.30	Essen
Menden	Kiel	2	31.10.28	28.2.29	Berlin

Lfd. Nr.	Vor- und Zuname	Hiesige Wohnung	a) Wohnung b) Stand der Eltern	Geburts- Datum
61.	Richard Sommer	Bismarckstr. Luisenparkstr. 14 Hauptstr. Hertenbachstr. 24	a) Ober-Ostern b) Landwirt.	2. XI. 1904.
62	Phil. Hartmann Witten	Wilmersdorf 9 pt.	a) Apotheker b) Regimentsarzt	25. VI. 07.
63.	Paul Lütkenlaup	Schleierstr. 2	a) Dinseldorf b) Reclitiker	14. I. 06
64.	Pauline Kock	Cleverstr. 57	a) Forst (Lauritz) b) Turlalman	27. I. 04.
65.	Hans Philipp	Königsplatz 22	a) Paderborn b) Generalarzt	1. II. 07.
66.	Kobst Kaminich	Kronpr. 66	a) Difterie b) Kommandeur	5. 6. 06
67	Ferdinand Josef	Königsplatz	a) König b) Postmeister	9. 2. 04
68.	Grundmachers Krich		a) Melle i. H. b) Kaufmann	3. 9. 04.
69.	Ernstberg Wilhelm	Friedenstr. 12	a) Theologe b) Kaufmann	6. II. 01.
70.	Körtilin Hans-Josef	Herkulesstr. 50	a) Pforten b) Amtsgerichtskoll.	16. 9. 05

Geburtsort	Wo zuletzt studiert	Wievielles klinisches Semester	Tag der Einschreibung	Tag der Exmatri- kulation	Bemerkungen
Ober-Ostern Landen/berg	Berlin	4.	31. I. 1928.	28. 2. 29.	?
Lactrop i. Hütt.	Wiesbaden	2.	31. I. 28.	25. 1929	?
Dinseldorf	Berlin	4	31. I. 28	15. 3. 31	Essen
Forst (Lauritz)	Marburg	2	31. I. 28.	28. 2. 29	Freiburg
Paderborn	Marburg	3	31. I. 28	28. 2. 29	Wien
Difterie	Zurich	2	31. 5. 28	20. 4. 29	Heidelberg
Difterie Lauer		2.	31. 5. 28	1. 4. 29	Essen
Rehment i. Oldbg.	Wien	4.	2. 11. 28.	28. 2. 29	Wien
Theologe	Wien	3.	2. II. 28	28. 2. 29	Heidelberg
Preuss.-Land- wirtsch. Lehrling	Marburg	3.	2. 11. 28	10. 5. 29	Berlin



Lfd. Nr.	Vor- und Zuname	Hiesige Wohnung	a) Wohnung b) Stand der Eltern	Geburts-Datum
71	Walter Lenecke	Oberhausen	a) Oberhausen b) Sekretär	15.2.13
72	Friz Michael	Bochum	a) Bochum b) Kaufmann	14.3.04
73	Johes Lothar	Mövenstr. 10	a) Kuttigert b) Kaufmann	30.12.07
74	Hermann Brück		a) Osterfeld b) Sekretär	
75	Hermann Seiwel		a) Osterfeld b) Kellner	
76	Georg Liebenauer	Lorenzstr. 21	a) Duffeldorf b) Kaufmann	11.5.04
77	Fritz Thelen	Mövenstr. 14	a) Volenkirchen b) Kaufmann	12.1.06
78	Rudolf Schmitt		a) Osterfeld b) Maschinenfabrikant	7.1.06
79	Hilfmann, Helmar	Lerdingstr. 35	a) Heflingen b) Landwirt	3.12.04
80	Johes Bergmann	Kapellstr. 26 Heinrich 26	a) Husum b) Arch.	17.7.06

Geburtsort	Wo zuletzt studiert	Wievielles klinisches Semester	Tag der Einschreibung	Tag der Exmatrikulation	Bemerkungen
Oberhausen	Bonn	1	2.11.	28.2.29	Kiel
Bochum	Freiburg	2	2.11.	1.6.30	gestrichen 28.2.29 Harburg
Guppinger 1869	Leipzig	2	2.11.	28.2.29	Kiel
Osterfeld i. Walt.	Wien	2	2.11.	25.10.29 28.2.29	Freiburg
Osterfeld (W.)	Mosby	2	2.11.	28.2.29	Sidellburg
Liabold	Bonn	2	2.11.	1.4.31 28.2.29	Köln 28.2.29 Bonn
Volenkirchen	Wien	3	2.11.	28.2.29	Bonn
Wülphal	Münster	1	2.11.	28.2.29	Harburg
Heflingen	Bonn	3	2.11.	15.10.30	Bonn
Husum	Königsberg Pr.	13.	2.11.	28.2.29	26.3.26 Kiel



Lfd. Nr.	Vor- und Zuname	Hiesige Wohnung	a) Wohnung b) Stand der Eltern	Geburts- Datum	Geburtsort	Wo zuletzt studiert	Wievielles Klinisches Semester	Tag der Einschreibung	Tag der Exmatri- kulation	Bemerkungen
81.	Karl Puls,	Hispeldorf Hauptstr. 24 Gladbeck Mittelstr. 44	a) Gladbeck b) Lehrer	4. VI. 04	Kirchellen	Münster	1.	2. 11.	15. 10. 31	Grazau
82.	Paul Schick	Pionierstr. 17	a) Widdmann b) Apotheker	12. II. 05.	Forchheim	Erlangen	2.	2. 11.	28. 2. 29	Munich
83.	Eugen Tarter	Zimmerstr. 7	a) Rothsch Pfalz b) Kaufmann	29. IV. 05	Rothsch Pfalz	Kiel	3.	2. 11.	26. 4. 29	Heidelberg
84.	Otto Helmring	Himmelgeiststr. 34/39	a) Ahaus Westf. b) Kreisarzt.	5. 5. 98	Ahaus Westf.	Bonn	2.	9. 11.	28. 2. 29	Grazau
85.	Fritz Pissner		a) St. Hedwig b) Leibarzt	1. 11. 28.	St. Hedwig	Tübingen	4.	2. 11.	15. 3. 30	Grazau
86.	Thierßen Peter	Kevolinstr. 73 II	a) Ködennis. b) Ingelektor	9. 2. 05.	Kordstrand	Kiel	3.	2. 11.	28. 2. 29	Kiel Heidelberg
87.	Hoppe Otto-Hey	Wintropstr. 1	a) Herne i/W. b) Brauunternehmer	9. 1. 04.	Herne	Berlin	4.	2. 11.	15-10-29	Grazau
88.	Hans Haas	Luisenstr. 67	a) Hildesheim b) Privat. Prof.	13. II. 05	W. Esbuden	München	3.	3. 11.	28. 2. 29	Gießen
89.	Zimmernann Gerhild	Kevolinstr. 91	a) Hannover Ammersee b) Architekt	4. I. 04	Hannover	Rosock	2.	3. II. 28	28. 2. 30	Hamburg
90.	Leo Jehitmann		a) Hürim (Hüpf) b) Postmann c) Papiergehülfe	14. IV. 05	Hürim (Hüpf)	Münster	1.	3. II. 28	1. 4. 31	Grazau

Lfd. Nr.	Vor- und Zuname	Hiesige Wohnung	a) Wohnung b) Stand der Eltern	Geburts-Datum	Geburtsort	Wo zuletzt studiert	Wievielles klinisches Semester	Tag der Einschreibung	Tag der Exmatrikulation	Bemerkungen
91	Jos. Schimmel	Poststraße 47I	a) Berlin - Lönquithstr. b) Landarzt	23. II. 25	Lönquithstr.	Frankfurt	3.	3. XI. 28	30. 4. 29	Brau
92	Oelmann, Kluge		a) ... b) Landarzt	20. 2. 15	Neuenkirchen b. Rhenus	Neuenkirchen	3	3. / 11. 28	28. 2. 29	Hünster
93	Lucas Rindoff	Cheminstr. 94B	a) Barchwiler b) Kaufmann	14. XI. 07	Barchwiler	Freiburg	2	5. / 11. 28	12. 4. 29	?
94	Hally Lindbergh		a) Gröps. Ruffel b) Landarzt	9. 1. 06.	Gröps. Ruffel	Reichensweiler	21	5. 11. 28	31. 4. 29	Königsberg
95	Friny Hoff		a) Krasen i. M. b) Gr. Hof. Kumbilom	8. 8. 03	Krasen i. M.	Holzdorf	1	5. 11. 28	25. 10. 29	Rostock
96	Karl Meyer		a) Küneldorf b) Weinverarbeiter	12. 12. 05	Werner & Paderborn	Wiesbaden	1	5. 11. 28	28. 2. 29	Hien
97	Friz Bostover	Rath, Antonienstr. Nr. 15.	a) P. Dorf - Rath Heller, Fischer b) Kaufmann	1. 11. 17.	Fürstberg	Bonn	1	5. 11. 28	13. 11. 29	Landau
98	Lohäfer, Hans	Reiner - Wilhelmstrasse Hitzelstr. 44a Hof	a) Hünfeld b) Bauer - Werner	4. 6. 1906	Hünfeld	Wiesbaden	1	5. 11. 28	26. 3. 29.	?
99	Horst Wulstein	Erasmusstr. 15.	Essen a) Moorestr. 37 b) Prof. Dr. med	24. 6. 06.	Halle a. S.	Wien	4	5. 11. 28	28. 2. 29	Hamburg
100	Hanns Ruff	Kelmwegstr. 33a	a) Hbg. - Rünroth b) Wirt.	13. 2. 01.	Kamborn - Hörm	Sriefswald	1.	6. 11. 28	15. 10. 29	Examen
									28. 2. 29	Apoll

Lfd. Nr.	Vor- und Zuname	Hiesige Wohnung	a) Wohnung b) Stand der Eltern	Geburts-Datum
101	Wilhelm Christl	Friedrichstr. 31	a) Metzger b) Pfarrer	19. 11. 88
102	Feiz Jergard		a) Bauer b) Bäcker	1. 8. 06.
103	Richard Gex	Unterstr. 19	a) Arbeiter b) Handlungsrat	21. 10. 97
104	Josef Heuschen	Kummelberg	a) Bergheim/Lehr b) Schlichter	20. 11. 07
105	Nelly Lolms	Herderstr. 99		8. 11. 89
106	Gustav Jostig	Friedrichstr. 4	a) Arbeiter b) Signalkontrollanten	21. 9. 05
107	Dr. Dr. Hans Bicker	Postamt Andystr. 99	a) Postamt b) Rechts Anwalt	9. 2. 1890
108	Klara Bilde	Zimmerstr. 34		29. 1. 01
109	Franziska Viel		a) Leisburg b) Fuhrknecht	30. 7. 03
110	Otto Wilhelm		a) Gerstelle b) Kaufmann +	31. 5. 04

Geburtsort	Wo zuletzt studiert	Wievielles klinisches Semester	Tag der Einschreibung	Tag der Exmatrikulation	Bemerkungen
Metzger	Bonn	5	2. 11. 28	28. 2. 29	Hein
Bauer	Harburg	3	11. 28	28. 2. 29	Hein
Arbeiter	Bonn	2	6. 11. 28	28. 2. 29	gestorben
Familien	Bonn	1	7. 11. 28	2. 10. 29	Bonn
MATERS			2. 11. 28	28. 2. 29	—
Grüne Arbeiter	Köln	4	8. 11. 28	28. 2. 29	Freiburg
Postamt	Münster	5	9. 11. 28	16. 4. 29	?
Birkendorf	Bonn	5	9. 11. 28	1. 4. 29	Bonn
Leisburg	Münster	3	9. 11. 28	1. 4. 30	Bonn
Gerstelle	Wipperfurth	1	9. 11. 28	20. 4. 32	Wipperfurth

Lfd. Nr.	Vor- und Zuname	Hiesige Wohnung	a) Wohnung b) Stand der Eltern	Geburts- Datum	Geburtsart	Wo zuletzt studiert	Wievielles klinisches Semester	Tag der Einschreibung	Tag der Exmatri- kulation	Bemerkungen
			a)							
			b)							
			a)							
			b)							
			a)							
			b)							
			a)							
			b)							
			a)							
			b)							
			a)							
			b)							
			a)							
			b)							



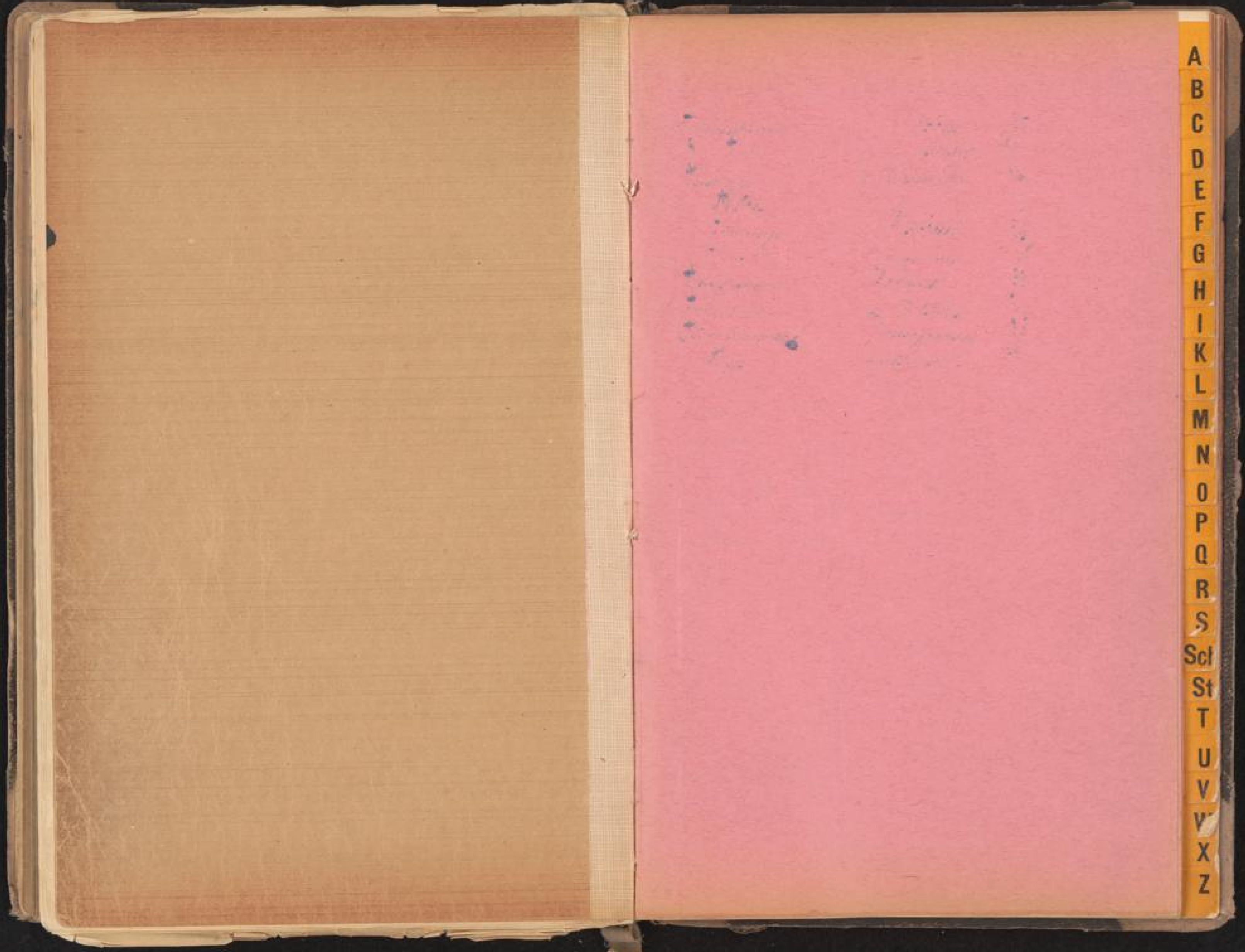

A
B
C
D
E
F
G
H
I
K
L
M
N
O
P
Q
R
S
Scl
St
T
U
V
V
X
Z



[Faint handwritten notes on the left page, possibly bleed-through from the reverse side.]

Namen	Wohnort	Fol.	Fol.	Fol.	Fol.	Fol.	Fol.
Adrian	Zürich	48					
Adrian	Zürich - Bülles	49					
Adrian	H. Meierich	50					
Adrian	Wien	51					
Adrian	Wien	52					
Adrian	Wien	53					
Adrian	Wien	54					
Adrian	Wien	55					
Adrian	Wien	56					
Adrian	Wien	57					
Adrian	Wien	58					
Adrian	Wien	59					
Adrian	Wien	60					
Adrian	Wien	61					
Adrian	Wien	62					
Adrian	Wien	63					
Adrian	Wien	64					
Adrian	Wien	65					
Adrian	Wien	66					
Adrian	Wien	67					
Adrian	Wien	68					
Adrian	Wien	69					
Adrian	Wien	70					
Adrian	Wien	71					
Adrian	Wien	72					
Adrian	Wien	73					
Adrian	Wien	74					
Adrian	Wien	75					
Adrian	Wien	76					
Adrian	Wien	77					
Adrian	Wien	78					
Adrian	Wien	79					
Adrian	Wien	80					
Adrian	Wien	81					
Adrian	Wien	82					
Adrian	Wien	83					
Adrian	Wien	84					
Adrian	Wien	85					
Adrian	Wien	86					
Adrian	Wien	87					
Adrian	Wien	88					
Adrian	Wien	89					
Adrian	Wien	90					
Adrian	Wien	91					
Adrian	Wien	92					
Adrian	Wien	93					
Adrian	Wien	94					
Adrian	Wien	95					
Adrian	Wien	96					
Adrian	Wien	97					
Adrian	Wien	98					
Adrian	Wien	99					
Adrian	Wien	100					

J. J. 1926

J. J. 1925/26

J. J. 1926

Acosta, H. Alfons 81
 Acosta, Isidro 82

A
B
C
D
E
F
G
H
I
K
L
M
N
O
P
Q
R
S
Set
St
T
U
V
X
Z

Namen	Wohnort	Fol.	Fol.	Fol.	Fol.	Fol.	Fol.
-------	---------	------	------	------	------	------	------

N. J. 1926/27

Arnold, Willibald	Kalberstadt	86/23					
Baumüller, Albert	Hilden	87/32					

J. J. 1927

N. J. 1927/28

J. J. 1928

Blumeyer, Kurt	Lebach	102/44					
----------------	--------	--------	--	--	--	--	--

N. J. 1928/29

B
C
D
E
F
G
H
I
K
L
M
N
O
P
Q
R
S
Sch
St
T
U
V
W
X
Z

Blumeyer, Kurt Lebach



[Faint handwritten notes on a pinkish page, possibly bleed-through from the reverse side. The text is mostly illegible due to fading and cursive script.]

Namen	Wohnort	Fol.	Fol.	Fol.	Fol.	Fol.
Baumgarten	Bonn	1				
Bachmann	Bonn	2				
Bachmann	Bonn	3	34			
Bachmann	Bonn	4				
Bachmann	Bonn	5				
Bachmann	Bonn	6				
Bachmann	Bonn	7				
Bachmann	Bonn	8				
Bachmann	Bonn	9				
Bachmann	Bonn	10				
Bachmann	Bonn	11				
Bachmann	Bonn	12				
Bachmann	Bonn	13				
Bachmann	Bonn	14				
Bachmann	Bonn	15				
Bachmann	Bonn	16				
Bachmann	Bonn	17				
Bachmann	Bonn	18				
Bachmann	Bonn	19				
Bachmann	Bonn	20				
Bachmann	Bonn	21				
Bachmann	Bonn	22				
Bachmann	Bonn	23				
Bachmann	Bonn	24				
Bachmann	Bonn	25				
Bachmann	Bonn	26				
Bachmann	Bonn	27				
Bachmann	Bonn	28				
Bachmann	Bonn	29				
Bachmann	Bonn	30				
Bachmann	Bonn	31				
Bachmann	Bonn	32				
Bachmann	Bonn	33				
Bachmann	Bonn	34				
Bachmann	Bonn	35				
Bachmann	Bonn	36				
Bachmann	Bonn	37				

B
C
D
E
F
G
H
I
K
L
M
N
O
P
Q
R
S
Sci
St
T
U
V
X
Z

Namen	Wohnort	Fol.	Fol.	Fol.	Fol.	Fol.	Fol.
Anna J. J. Schuler	Kellendorf	39					S. S. 1925
Kirchhauer		41					Harbort, Villa 76
Meyler	Grünberg	41					Bald, Berlin 77
Wahl	Evam	41					
Ball, Hermann	Kaufhaus 74	46					af. S. 1925/26
Bogkowi, Albrecht	Karl-Brühl	49					
Balks, Julius	Culmburg	49					S. S. 1926
Brüning, Hermann	Hoctum 74	50					Wieda, Bauer 81
Burmeister, Franz	Oberkassel	50					Hausmann, Emil 82
Blum, Franz	Süldorf	50					Harbort, Villa 82
Büchel, Leo	Herkeade	52					Büsdorf, Halle 83
Bohne, Carl	Süldorf	54					
Braunig, Jhp	"	55					N. S. 1926/27
Begger, Richard	"	56					Böcker, Peter 84
Böckmann, Paul	Reicholz	57					
Brigelmann, Hans	S. Dorf	59					S. S. 1927
Ball, Fritz	Evam	59					Bellfontaine, Hans
Becker, Paul	Goldschöcher	60					Brüning, Hans 85
Bengen, Fritz	Oldenburg	63					Bauer, Carl 87
Beinken, Will.	Lallhausen	64/69					Brühl, Hans 88
Bucher, Albrecht	Bemath	65					Bourck, Villa 89
Brüning, Dr. med.	Thrup	70					S. S. 1927/28
Braunig, Jhp	Andersing	69					Brenke, Hans 90
							van Prag, Villa 91
Berg, Frau	Oberhausen	70					Birger, Johannes 92
Böttcher, Karl	Grünberg	71					Birger, Wilhelm 93
							Böcker, Rudolf 94
Bergmann, Willh.	Hubelstraße	73					
Böcker, Peter	S. Eller	73					S. S.

C
D
E
F
G
H
I
K
L
M
N
O
P
Q
R
S
Sch
St
T
U
V
X
Z

[Faint handwritten notes and bleed-through from the reverse side of the page.]

Namen

Wohnort

Fol. Fol. Fol. Fol. Fol. Fol.

P. J. 1928 28. 9. 28/29

Preuss, Jakob	Wiesdorf	99/2	Preibart, Heinz	101/1
Bergstein, Leo	Bauheim	100/1	Poluckamp, Paul	101/2
Wissing, Hans	Essee	101/26	Preussmann, Hans	101/3
Muschler, Herbert	Bredau	101/25	Bruch, Hermann	101/4
Blork, Gertrud	Hoblar	102/31	Bergmann, Peter	101/5
Opulofen, Else	Büren	102/32	Bruchmann, J.	101/6
Mittscheider, Hans	Essee, Dorack	100/57	Prodena, Jony	101/7
Parth, Kurt	Ludwigshafen	101/56	Wolke, Hans	101/8
			Prindler, Otto	101/9

C. J. 1928/29

Recher, Jony

Christlieb, Wilhelm

D
E
F
G
H
I
K
L
M
N
O
P
Q
R
S
Sch
St
T
U
V
X
Z

[Faint handwritten notes and bleed-through from the reverse side of the page]

[Faint handwritten notes on the right page]

[Faint handwritten notes on the left page, possibly bleed-through from the reverse side. Some legible words include "M", "L", "H", "K", "L", "M", "N", "O", "P", "Q", "R", "S", "T", "U", "V", "X", "Z".]

[Handwritten notes on the left page, including "L. K. ...", "L. K. ...", "L. K. ...".]

Namen	Wohnort	Fol.	Fol.	Fol.	Fol.	Fol.	Fol.
D.	4					
D.	4					
D.	11					
D.	12					
D.	13					
D.	14					
D.	15					
D.	16					
D.	17					
D.	18					
D.	19					
D.	20					
D.	21					
D.	22					
D.	23					
D.	24					
D.	25					
D.	26					
D.	27					
D.	28					
D.	29					
D.	30					
D.	31					
D.	32					
D.	33					
D.	34					
D.	35					
D.	36					
D.	37					
D.	38					
D.	39					
D.	40					
D.	41					
D.	42					
D.	43					
D.	44					
D.	45					
D.	46					
D.	47					
D.	48					
D.	49					
D.	50					
D.	51					
D.	52					
D.	53					
D.	54					
D.	55					
D.	56					
D.	57					
D.	58					
D.	59					
D.	60					
D.	61					
D.	62					
D.	63					
D.	64					
D.	65					
D.	66					
D.	67					
D.	68					
D.	69					
D.	70					
D.	71					
D.	72					
D.	73					
D.	74					

D
E
F
G
H
I
K
L
M
N
O
P
Q
R
S
Sch
St
T
U
V
X
Z

Namen	Wohnort	Fol.	Fol.	Fol.	Fol.	Fol.	Fol.
	<u>S. S. 1925</u>						
	<u>W. S. 1925/26</u>						
Schleser, Otto	Waldbrunn	74					
	<u>S. S. 1926</u>						
	<u>W. S. 1926/27</u>						
Schleser, Fritz	Fürburg. Giedrich	86/29					
	<u>S. S. 1927</u>						
Wuden Driesch, Maria	Kersau	89/2					
	<u>W. S. 1927/28</u>						
Serix, Elisabeth	Disseldorf	93/4					
Dubitscher, Alfred	Disseldorf	94/17					
	<u>S. S. 1928</u>						
Dubitscher, Alfred	Disseldorf	94/17					
Daubensack, Hans	Horkumund	102/86					
	<u>W. S. 1928/29</u>						
Ditzel, Heinrich		110/48					
Düllmann, Theodor		111/60					
Silthey, Ingeborg		112/69					
Diel, Franziska		114/109					

[Faint handwritten notes and bleed-through from the reverse side of the page.]

E
F
G
H
I
K
L
M
N
O
P
Q
R
S
Sci
St
T
U
V
W
X
Z

Sel. en
 ...
 ...
 ...

...
 ...
 ...

Namen	Wohnort	Fol.	Fol.	Fol.	Fol.	Fol.	Fol.
Kesselheim	Erdmannsdorf	19					
Kocher	Kocher	19					
Kocher	Poden - Neuen	25					
Kocher	Zimmertal	51	29				
Kocher		42					
Kocher, Adolf	Langenargen	52					
Kocher, Fritz	Bismarck	52					
Kocher, Hermann	Neuen 74	52					
Kocher, Ludwig	Coblenz	54					
Kocher, Paul	A. Dorf	56					
Kocher, Paul		57					
Kocher, Paul		63					
Kocher, Paul	Wippeldorf	70					
Kocher, Paul	Wippeldorf	68					
S. 24							
Kocher, Josef	Eszen	70					
Kocher, Joseph	Bismarck	70					
Kocher, Max	Cherstein / 146	71					
S. 25							
Kocher, Peter							
S. 25/26							
Kocher, Heinrich	Bruen	79					
Kocher, Hermann	Karen (Eus)	79					
Kocher, Otto August	Brefeld	80					

E
 F
 G
 H
 I
 K
 L
 M
 N
 O
 P
 Q
 R
 S
 Sel
 St
 T
 U
 V
 W
 X
 Z

Namen	Wohnort	Fol.	Fol.	Fol.	Fol.	Fol.	Fol.
-------	---------	------	------	------	------	------	------

L. S. 1926.

N. S. 1926/27

vau Erndat, Franz Josef, Kainmühl ^{93/}₁₀
 Eberhans, Verena Erna ^{53/}₄₄

L. S. 1927
Katingen ^{97/}₁₀

N. S. 1927/28

Erveride, Paul Duisburg, Kulaort ^{97/}₁₄
 Eckardt, Friedrich Plauen ^{97/}₃₀

L. S. 1928

Ellinghaus Carl, Essau ^{102/}₃₅
 Egert, Paul Ferd. Niederbach ^{102/}₃₅

N. S. 1928/29

Esterro, Josef ^{107/}₄₆
 Eckenbeck, Dorothea ^{107/}₄₇

[Faint handwritten notes on the right page, including a large '1' and illegible text.]

F
G
H
I
K
L
M
N
O
P
Q
R
S
Sch
St
T
U
V
X
Z

Namen	Wohnort	Fol.	Fol.	Fol.	Fol.	Fol.	Fol.
	<u>W. S. 1924/25</u>						
Frohn, Curt	Düsseldorf 75						
Kiedler, August	Düsseldorf 75				W. S. 1925/29		
	<u>S. S. 1926</u>						
					Friedrichshagen		
					Friedrichshagen		
	<u>W. S. 1929/26</u>						
Frohn, Curt	Düsseldorf 75						
	<u>S. S. 1926</u>						
	<u>W. S. 1926/27</u>						
Kieck, Monika	Essen-Friedrichshagen 88/6						
Kraus, Herbert	Kaiborn-Pf. 88/7						
	<u>S. S. 1927</u>						
	<u>W. S. 1927/28</u>						
Kohmann, Heinrich	Duisburg-Rudowit 88/9						
Koester, Richard	Essen-Bredency 88/1						
	<u>S. S. 1928</u>						
	<u>W. S. 1928/29</u>						
Kasbauer, Ada	Düsseldorf 89/138						
Kirger, Grete	Hoblen-Pfaffenort 89/139						

[Faint handwritten notes and bleed-through from the reverse side of the page, including names like 'Friedrichshagen' and 'Essen-Friedrichshagen']

G
H
I
K
L
M
N
O
P
Q
R
S
Sch
St
T
U
V
W
X
Z

[Faint handwritten notes on a pinkish-red background, possibly bleed-through from the reverse side of the page. The text is mostly illegible due to fading and the color of the paper.]

Namen	Wohnort	Fol.	Fol.	Fol.	Fol.	Fol.	Fol.
Dr. Schuler	Berg	1					
Dr. Schuler	D. Dorf	2					
Dr. Schuler	D. Dorf	3					
Dr. Schuler	D. Dorf	4					
Dr. Schuler	D. Dorf	5					
Dr. Schuler	D. Dorf	6					
Dr. Schuler	D. Dorf	7					
Dr. Schuler	D. Dorf	8					
Dr. Schuler	D. Dorf	9					
Dr. Schuler	D. Dorf	10					
Dr. Schuler	D. Dorf	11					
Dr. Schuler	D. Dorf	12					
Dr. Schuler	D. Dorf	13					
Dr. Schuler	D. Dorf	14					
Dr. Schuler	D. Dorf	15					
Dr. Schuler	D. Dorf	16					
Dr. Schuler	D. Dorf	17					
Dr. Schuler	D. Dorf	18					
Dr. Schuler	D. Dorf	19					
Dr. Schuler	D. Dorf	20					
Dr. Schuler	D. Dorf	21					
Dr. Schuler	D. Dorf	22					
Dr. Schuler	D. Dorf	23					
Dr. Schuler	D. Dorf	24					
Dr. Schuler	D. Dorf	25					
Dr. Schuler	D. Dorf	26					
Dr. Schuler	D. Dorf	27					
Dr. Schuler	D. Dorf	28					
Dr. Schuler	D. Dorf	29					
Dr. Schuler	D. Dorf	30					
Dr. Schuler	D. Dorf	31					
Dr. Schuler	D. Dorf	32					
Dr. Schuler	D. Dorf	33					
Dr. Schuler	D. Dorf	34					
Dr. Schuler	D. Dorf	35					
Dr. Schuler	D. Dorf	36					
Dr. Schuler	D. Dorf	37					
Dr. Schuler	D. Dorf	38					
Dr. Schuler	D. Dorf	39					
Dr. Schuler	D. Dorf	40					
Dr. Schuler	D. Dorf	41					
Dr. Schuler	D. Dorf	42					
Dr. Schuler	D. Dorf	43					
Dr. Schuler	D. Dorf	44					
Dr. Schuler	D. Dorf	45					
Dr. Schuler	D. Dorf	46					
Dr. Schuler	D. Dorf	47					
Dr. Schuler	D. Dorf	48					
Dr. Schuler	D. Dorf	49					
Dr. Schuler	D. Dorf	50					
Dr. Schuler	D. Dorf	51					
Dr. Schuler	D. Dorf	52					
Dr. Schuler	D. Dorf	53					
Dr. Schuler	D. Dorf	54					
Dr. Schuler	D. Dorf	55					
Dr. Schuler	D. Dorf	56					
Dr. Schuler	D. Dorf	57					
Dr. Schuler	D. Dorf	58					
Dr. Schuler	D. Dorf	59					
Dr. Schuler	D. Dorf	60					
Dr. Schuler	D. Dorf	61					
Dr. Schuler	D. Dorf	62					
Dr. Schuler	D. Dorf	63					
Dr. Schuler	D. Dorf	64					
Dr. Schuler	D. Dorf	65					

G
H
I
K
L
M
N
O
P
Q
R
S
Sci
St
T
U
V
X
Z

Namen	Wohnort	Fol.	Fol.	Fol.	Fol.	Fol.	Fol.
I I 24		J. J. 1927/28					
Gladu, Carl	Muer / V.	71					
Gruvageul, Kurt	Hagen	71	Grauw, Bruno	93/5			
Gru			Gruening, Ernst	97/2			
J. J. 1924/25		J. J. 1928					
Gwein, Maria	Askleu	75	Gruenberg, Johann	102/2			
J. J. 1925		J. J. 1928/29					
J. J. 1925/26		J. J. 1928/29					
Gruenewald, Hans	M. Gladbad	78	Gruening, Erich	106/2			
Grauw, Bruno	Disseldorf	80	Gruen, Joseph	107/29			
Grossmann, Adolph	Kösterstadt	80	Gruenwald, (57)	107/29			
J. J. 1926		J. J. 1928/29					
Goldschmidt, Hans	Disseldorf		Gruening, Erwin	106/2			
			Gloy, Hans Claus	106/9			
			Grau, Villy	107/12			
			Gudde, Villy	107/10			
Gruhnke, Elsa	Disseldorf	84	Göbelmann, Feld	107/11			
Gru Maria	Buden		Gurhard, Fritz	107/10			
Gutmann, Carl	Köyler Prütz	87	Güldeu, Clara	107/10			
Geisler, Wolfgang	Prochem	87/1					
Güldeu, Klara	Diren Ankerdorf	87/5					
Grauw, Bruno	Disseldorf	87/7					
J. J. 1927		J. J. 1928/29					
Goldschmidt, Hans	Disseldorf	89/1					
Gruiter, Max	Werden	90/1					
Geleuckey, Joh.		92/32					

[Faint handwritten notes and bleed-through from the reverse side of the page, including names like 'Gruening' and 'Gruenwald']

H
I
K
L
M
N
O
P
Q
R
S
Sch
St
T
U
V
W
X
Z

1. ...
 2. ...
 3. ...
 4. ...
 5. ...
 6. ...
 7. ...
 8. ...
 9. ...
 10. ...
 11. ...
 12. ...
 13. ...
 14. ...
 15. ...
 16. ...
 17. ...
 18. ...
 19. ...
 20. ...
 21. ...
 22. ...
 23. ...
 24. ...
 25. ...
 26. ...
 27. ...
 28. ...
 29. ...
 30. ...
 31. ...
 32. ...
 33. ...
 34. ...
 35. ...
 36. ...

Namen	Wohnort	Fol.	Fol.	Fol.	Fol.	Fol.	Fol.
Heller, G.	H.	1					
Kamig	K.	1					
Kochmann	K.	2					
Zimmermann	K.	4					
Z.	K.	5					
Z.	K.	6					
Z.	K.	8					
Z.	K.	8					
Z.	K.	8					
Z.	K.	9					
Z.	K.	10	36				
Z.	K.	11					
Z.	K.	11					
Z.	K.	14					
Z.	K.	16					
Z.	K.	18					
Z.	K.	19					
Z.	K.	21					
Z.	K.	22					
Z.	K.	23					
Z.	K.	24					
Z.	K.	26					
Z.	K.	25					
Z.	K.	27					
Z.	K.	28					
Z.	K.	31					
Z.	K.	33					
Z.	K.	35					
Z.	K.	36					

H
 I
 K
 L
 M
 N
 O
 P
 Q
 R
 S
 Scf
 St
 T
 U
 V
 X
 Z

[Faint handwritten notes on the left page, possibly bleed-through from the reverse side.]

Namen	Wohnort	Fol.	Fol.	Fol.	Fol.	Fol.	Fol.
Johannsen, Ludwig	St. Gertrud	1					
Johannsen, Paul	St. Gertrud	8					
Johannsen, August	St. Gertrud	15					
Johannsen, Hermann	St. Gertrud	13					
Johannsen, August	St. Gertrud	15					
Johannsen, August	St. Gertrud	24					
Johannsen, August	St. Gertrud	34					
Johannsen, August	St. Gertrud	36					
Johannsen, August	St. Gertrud	36					
Johannsen, August	St. Gertrud	39					
Johannsen, August	St. Gertrud	41					
Johannsen, August	St. Gertrud	40					
Johannsen, August	St. Gertrud	45					
Johannsen, August	St. Gertrud	45					
Johannsen, August	St. Gertrud	48					
Johannsen, August	St. Gertrud	47					
Johannsen, August	St. Gertrud	46					
Johannsen, August	St. Gertrud	45					
Johannsen, August	St. Gertrud	65					
Johannsen, August	St. Gertrud	68					
		4. 4. 1925					
		21. 1. 1926					
		4. 1. 1926					
Johannsen, August	St. Gertrud	89					

I
K
L
M
N
O
P
Q
R
S
Sci
St
T
U
V
X
Z

[Faint handwritten notes at the bottom of the left page.]

7

[Faint handwritten notes on a pinkish paper insert, mostly illegible due to fading and bleed-through.]

Namen	Wohnort	Fol.	Fol.	Fol.	Fol.	Fol.	Fol.
Bleesberg	Wald	2					
Brincker	Carum	3					
Waldschum	Wald	4					
Waldschum	Wald	5					
Waldschum	Wald	6					
Waldschum	Wald	7					
Waldschum	Wald	8					
Waldschum	Wald	9					
Waldschum	Wald	10					
Waldschum	Wald	11					
Waldschum	Wald	12					
Waldschum	Wald	13					
Waldschum	Wald	14					
Waldschum	Wald	15					
Waldschum	Wald	16					
Waldschum	Wald	17					
Waldschum	Wald	18					
Waldschum	Wald	19					
Waldschum	Wald	20					
Waldschum	Wald	21					
Waldschum	Wald	22					
Waldschum	Wald	23					
Waldschum	Wald	24					
Waldschum	Wald	25					
Waldschum	Wald	26					
Waldschum	Wald	27					
Waldschum	Wald	28					
Waldschum	Wald	29					
Waldschum	Wald	30					
Waldschum	Wald	31					
Waldschum	Wald	32					
Waldschum	Wald	33					
Waldschum	Wald	34					
Waldschum	Wald	35					
Waldschum	Wald	36					
Waldschum	Wald	37					
Waldschum	Wald	38					
Waldschum	Wald	39					
Waldschum	Wald	40					
Waldschum	Wald	41					
Waldschum	Wald	42					
Waldschum	Wald	43					
Waldschum	Wald	44					
Waldschum	Wald	45					
Waldschum	Wald	46					
Waldschum	Wald	47					
Waldschum	Wald	48					
Waldschum	Wald	49					
Waldschum	Wald	50					

K
L
M
N
O
P
Q
R
S
Sel
St
T
U
V
W
X
Z

[Faint handwritten notes in German script, likely bleed-through from the reverse side of the page. The text is mostly illegible due to fading and the pinkish tint of the paper.]

Namen	Wohnort	Fol.	Fol.	Fol.	Fol.	Fol.	Fol.
Levy	Levy	1					
Lach	Lach	2					
Lachgen	Lachgen	3					
Lachmann	Lachmann	4					
Lachmann	Lachmann	5					
Lachmann	Lachmann	6					
Lachmann	Lachmann	7					
Lachmann	Lachmann	8					
Lachmann	Lachmann	9					
Lachmann	Lachmann	10					
Lachmann	Lachmann	11					
Lachmann	Lachmann	12					
Lachmann	Lachmann	13					
Lachmann	Lachmann	14					
Lachmann	Lachmann	15					
Lachmann	Lachmann	16					
Lachmann	Lachmann	17					
Lachmann	Lachmann	18					
Lachmann	Lachmann	19					
Lachmann	Lachmann	20					
Lachmann	Lachmann	21					
Lachmann	Lachmann	22					
Lachmann	Lachmann	23					
Lachmann	Lachmann	24					
Lachmann	Lachmann	25					
Lachmann	Lachmann	26					
Lachmann	Lachmann	27					
Lachmann	Lachmann	28					
Lachmann	Lachmann	29					
Lachmann	Lachmann	30					
Lachmann	Lachmann	31					
Lachmann	Lachmann	32					
Lachmann	Lachmann	33					
Lachmann	Lachmann	34					
Lachmann	Lachmann	35					
Lachmann	Lachmann	36					
Lachmann	Lachmann	37					
Lachmann	Lachmann	38					
Lachmann	Lachmann	39					
Lachmann	Lachmann	40					
Lachmann	Lachmann	41					
Lachmann	Lachmann	42					
Lachmann	Lachmann	43					
Lachmann	Lachmann	44					
Lachmann	Lachmann	45					
Lachmann	Lachmann	46					
Lachmann	Lachmann	47					
Lachmann	Lachmann	48					
Lachmann	Lachmann	49					
Lachmann	Lachmann	50					

L
M
N
O
P
Q
R
S
Sci
St
T
U
V
W
X
Z

Namen	Wohnort	Fol.	Fol.	Fol.	Fol.	Fol.	Fol.
Lohoff, Wilhelm	Hagen	46	9.9.1926				
Lorenzstein, Paul	Hagen	47	Leypert, Th. 81				
Lumpke, Richard	"	48	Lucas, Julius 82				
Ley, Oswald	Bemath	49					
Lind, Carl Hans	Dobbin	50	11.9.1926/27				
Lindemann, Hermann	Düsseldorf	51					
Löffel, Franz	"	52					
Lehmann, Fritz	"	53	Schubert, Heinrich 83				
Lehmann, Fritz	"	54	Laetsch, Fritz 84				
Lehmann, Fritz	"	55	Hell, Fritz 85				
Lindemann, Fritz	"	56					
Leppert, Heinrich	Nordwalde	57	11.9.1927				
Lütken, Otto	Seisburg	58	Leypert, 87/4				
Lübke, Fritz	Düsseldorf	59	11.9.1927				
Lübke, Fritz	Düsseldorf	60	Leypert, Fritz 87/7				
Lübke, Fritz	Düsseldorf	61					
Lübke, Fritz	Düsseldorf	62					
Lübke, Fritz	Düsseldorf	63					
Lübke, Fritz	Düsseldorf	64					
Lübke, Fritz	Düsseldorf	65					
Lübke, Fritz	Düsseldorf	66					
Lübke, Fritz	Düsseldorf	67					
Lübke, Fritz	Düsseldorf	68					
Lübke, Fritz	Düsseldorf	69					
Lübke, Fritz	Düsseldorf	70					
Lübke, Fritz	Düsseldorf	71					
Lübke, Fritz	Düsseldorf	72					
Lübke, Fritz	Düsseldorf	73					
Lübke, Fritz	Düsseldorf	74					
Lübke, Fritz	Düsseldorf	75					
Lübke, Fritz	Düsseldorf	76					
Lübke, Fritz	Düsseldorf	77					
Lübke, Fritz	Düsseldorf	78					
Lübke, Fritz	Düsseldorf	79					
Lübke, Fritz	Düsseldorf	80					
Lübke, Fritz	Düsseldorf	81					
Lübke, Fritz	Düsseldorf	82					
Lübke, Fritz	Düsseldorf	83					
Lübke, Fritz	Düsseldorf	84					
Lübke, Fritz	Düsseldorf	85					
Lübke, Fritz	Düsseldorf	86					
Lübke, Fritz	Düsseldorf	87					
Lübke, Fritz	Düsseldorf	88					
Lübke, Fritz	Düsseldorf	89					
Lübke, Fritz	Düsseldorf	90					
Lübke, Fritz	Düsseldorf	91					
Lübke, Fritz	Düsseldorf	92					
Lübke, Fritz	Düsseldorf	93					
Lübke, Fritz	Düsseldorf	94					
Lübke, Fritz	Düsseldorf	95					
Lübke, Fritz	Düsseldorf	96					
Lübke, Fritz	Düsseldorf	97					
Lübke, Fritz	Düsseldorf	98					
Lübke, Fritz	Düsseldorf	99					
Lübke, Fritz	Düsseldorf	100					

Handwritten notes and signatures on the right page, including names like 'Lübke, Fritz' and dates like '11.9.1927'.

M
N
O
P
Q
R
S
Sch
St
T
U
V
W
X
Z

Namen	Wohnort	Fol.	Fol.	Fol.	Fol.	Fol.	Fol.
Melch, Franz x	Ruchrot	47					W. J. 1926/26
Maas, Lutz x	Elberfeld	50					
Müller, Alfred x	Elberfeld	50					J. J. 1926
Meyer, Rie	Düsseldorf	50					Mund, 1926 83
Meyer, Sirt.	Wuppertal	52					
Münch, Ralfred	Wuppertal	52					W. J. 1926/27
Münning, Josef	Neuss	55					Müller, Christof 1926/27
Mantel, Jean		56					May, Albert 1926
Mann, Hans	D. Dorf	56					
Mollen, Hans	"	58					J. J. 1927
Meyer, Franz	"	59					Meyer, August 1926/27
Müller, Franz	"	60					Müller, Heinrich 1926/27
Müller, Bruno	"	65					Müller, Heinrich 1926/27
Müller, Paul	Düsseldorf	60					J. J. 1927/28
Müller, Paul	Wuppertal	69					
Müller, Paul	Düsseldorf	68					Müller, Hermann 1926/27
Müller, Paul	Düsseldorf	68					May, Friedrich 1926/27
Müller, Paul	Düsseldorf	66					May, Albert 1926/27
Müller, Paul	Düsseldorf	66					Magerstadt, Hans 1926/27
Müller, Paul	Düsseldorf	66					Müller, Hans 1926/27
W. J. 1924/25							
Mayer, Karl	Düsseldorf	73					
Mügge, Hans	Düsseldorf	73					J. J. 1925
J. J. 1925							
Maas, Friedrich	Düsseldorf	76					Müller, Franz 1926/27
Meyer, Werner	Düsseldorf	77					Maas, Kurt 1926/27
Meyer, Alfred	Düsseldorf	83					Müller, Erich 1926/27
Maas, Wilhelm	Düsseldorf	83					Müller, Hugo 1926/27
							Müller, Paul 1926/27
							Meyer, Hans 1926/27
							Meyer, Hans 1926/27

[Faint handwritten notes and bleed-through from the reverse side of the page, including names like Müller, May, and Magerstadt.]

N
O
P
Q
R
S
Sci
St
T
U
V
X
Z

Namen

Wohnort

Fol. Fol. Fol. Fol. Fol. Fol.

L. N.

W. S. 1924/25

L.

Vordmann, Ilse

Bad Nauhung

98/5

W. S. 25/29

Leven, Kilda 109/32

Koty, Josef 109/34

Vordmeyer, Curt

Beurath

101/24

Kiekmaler, Iguaz 109/39

Vogel, Leopoldo

Popayán

105/61

Leip, Friedr. 111/51

W. S. 1928/29

Leuwicke, Walter 113/31

Wock, Rudolf 114/04

Luckner, Herbert 113/31

Lindemann, Hans 113/31

Lucas, Rudolf 115/39

Lumpkin, Rudolf 115/39

W. S. 28

A = K

W. S. 1927/28

Thrase, Bernd 109/35

Hölling, Otto 105/61

Klein, Wilhelm

Disoldorf

93/2

Krahl, Werner

Sohmund

93/4

W. S. 1928/29

Koblic, Kurt-Volter

Herrmann

96/36

Koerner, Albert

Eschamp

96/38

Koralewski, Felix 105/31

Körner, Hermann

Kiemen

97/02

Kullmann, E. 109/35

Thode, Paul 111/105

W. S. 1928

Krummholz, Adal 111/105

Kleff, Klaus 111/105

Kraup, Gilly

Disoldorf

99/9

Kulm, Walter

Barmen

100/11

Lhies, Heinrich

Billich

100/18

Mourad, Karl

Disoldorf

101/20

Klute, Max

Disoldorf

101/21

Kroster, Franz

Gebaukirchen

103/41

Keld, Thurt

Forsen

104/53

[Faint handwritten notes and bleed-through from the reverse side of the page.]

O
P
Q
R
S
Sch
St
T
U
V
W
X
Z



Namen

Wohnort

Fol. Fol. Fol. Fol. Fol. Fol.

Q. J. 1925/29

Orywall, Walter 107/16

[Faint handwritten notes on the pink page, possibly bleed-through from the reverse side. Some legible fragments include:]

107/16
 ...
 ...
 ...

[Faint handwritten notes at the bottom of the pink page.]

P
 Q
 R
 S
 Sci
 St
 T
 U
 V
 V
 X
 Z



[Faint handwritten notes on the left page, possibly bleed-through from the reverse side.]

[Faint handwritten notes at the bottom of the left page.]

Namen	Wohnort	Fol.	Fol.	Fol.	Fol.	Fol.	Fol.
Berthel, Johann	Quindorf	8					
Berthel, Johann	Wessau	6					
Berthel, Johann	Emmelsdorf	11					
Berthel, Johann	Wessau	11					
Berthel, Johann	Wessau	10					
Berthel, Johann	Wessau	14					
Berthel, Johann	Wessau	57					
Berthel, Johann	Wessau	33					
Berthel, Johann	Wessau	54					
Berthel, Johann	Wessau	54					
Berthel, Johann	Wessau	86					
Berthel, Johann	Wessau	41					
Berthel, Johann	Wessau	44					
Berthel, Johann	Wessau	44					
Berthel, Johann	Wessau	54					
Berthel, Johann	Wessau	57					
Berthel, Johann	Wessau	67					
N. 9 1924/25							
Berthel, Johann	Wessau	79					
N. 9 1925							
N. 9 1926/27							
Berthel, Johann	Wessau	78					
N. 9 1926/27							

P
Q
R
S
Sch
St
T
U
V
W
X
Z

Namen

Wohnort

Fol. Fol. Fol. Fol. Fol. Fol.

S. S. 1910

N. S. 1926/27

S. S. 1927

N. S. 1928/28

Pattberg, Gottfried Verden. Pulo 114/83

S. S. 1928

N. S. 1928/29

Gr.

Buelle, Martha 107/20
Quack, Edith 109/31

P.

Philippus Haus 112/03
Pulo, Paul 114/81

R
S
Sci
St
T
U
V
V
X
Z



Namen	Wohnort	Fol.	Fol.	Fol.	Fol.	Fol.	Fol.
<u>S. S. 1925</u>							
<u>W. S. 1925/26</u>							
Batzen, Erich	Düsseldorf	78					
Jacobsen, Arthur	Köln	78					
Latoricus, Walter	Düsseldorf	78					
<u>S. S. 1926</u>							
<u>W. S. 1926/27</u>							
<u>S. S. 1927</u>							
Spitznagel, Heinrich	Essen	91/29					
<u>W. S. 1927/28</u>							
Lieburg, Frithjof	Hamburg	91/19					
Lieverding, Maria	Walthersdorf	96/39					
Solms, Kelly	Düsseldorf	97/52					
<u>S. S. 1928</u>							
Silber, Walter	Essen	100/15					
<u>W. S. 1928/29</u>							
Spaugenberg, Bonalana	101/44	Solms, Kelly	116/106				
Srumm, Eberhard	111/61						
Laudenaker, Erich	112/68						
Leibold, Hermann	113/75						
Spitz, Richard	116/113						

[Faint, mostly illegible handwritten notes on a pinkish background. Some words like 'Frankfurt' and 'Düsseldorf' are visible.]

Sci
 St
 T
 U
 V
 W
 X
 Z

Namen	Wohnort	Fol.	Fol.	Fol.	Fol.	Fol.	Fol.
Schäfer	L. am...	35					S. S. 1926.
Schier	Mering	36					Knüttel, Paul 81
Schilling	Phude	38					Knüttel, Gustav 82
Schäfers, Fritz	Storf	47					Schmidt, Franz 83
Schäfers	Kaluzen	47					
Schindorf, Math	Spindorf	54					S. S. 1926/27
Schlickmann, Fritz	"	55					Lamäru, Kurt 84/85
Schmitz, Paul	"	55					
Schlacke	Ensen	57					S. S. 1927
Schubert, Moritz	"	59					Schumacher, 89/90
Schneider	"	61					Schwegmann 89/90
Schennen, Rud.	"	63					Schütz, Theodor 98
Schnecko, Josef	Sinseldorf	64					Schüler, Fritz 91/92
Schneid, Jakob	"	64, 69					Schlichting 94/95
Schneid, Jos.	"	64					
Schmitz, Eli	"	64					S. S. 1928/29
Schmid, Paul	"	65					
Schmitz, Paul	"	65					Schlotmann, Franz 94/95
Schmidt, Dr.	Töln	67					Schneider, Käthe 94/95
	S. S. 24						Schneider, Josef 94/95
Schumacher, Jakob	Kaarl u. Neuf	71					Schulz, H. 98/99
Schupp, Richard	D. S. S. 29/30	72					
Schürbach, Hugo	Wollheim	74					S. S. 1928
	S. S. 1925						Schumacher, Josef 99/100
							Schmidt, Ferd. 101/102
	S. S. 1926/27						Schumacher, Fritz 103/104
Schweitzer, Paul	Liedolm	77					
Schweizer, Franz	Berlin	80					S. S. 1928

[Faint handwritten notes and bleed-through from the reverse side of the page. Some legible words include "Schneider", "Schmidt", "Schulz", "Schumacher", "Schlichting", "Schüler", "Schlotmann", "Schneider", "Schneider", "Schulz", "Schumacher".]

St
T
U
V
W
X
Z

Namen	Wohnort	Fol.	Fol.	Fol.	Fol.	Fol.	Fol.
von d. d. d. d. d.	S. Dorf	4					
Strohm	"	5					
Strohm	"	6					
Strohm	"	7					
Strohm	"	8					
Strohm	"	9					
Strohm	"	10					
Strohm	"	11					
Strohm	"	12					
Strohm	"	13					
Strohm	"	14					
Strohm	"	15					
Strohm	"	16					
Strohm	"	17					
Strohm	"	18					
Strohm	"	19					
Strohm	"	20					
Strohm	"	21					
Strohm	"	22					
Strohm	"	23					
Strohm	"	24					
Strohm	"	25					
Strohm	"	26					
Strohm	"	27					
Strohm	"	28					
Strohm	"	29					
Strohm	"	30					
Strohm	"	31					
Strohm	"	32					
Strohm	"	33					
Strohm	"	34					
Strohm	"	35					
Strohm	"	36					
Strohm	"	37					
Strohm	"	38					
Strohm	"	39					
Strohm	"	40					
Strohm	"	41					
Strohm	"	42					
Strohm	"	43					
Strohm	"	44					
Strohm	"	45					
Strohm	"	46					
Strohm	"	47					
Strohm	"	48					
Strohm	"	49					
Strohm	"	50					
Strohm	"	51					
Strohm	"	52					
Strohm	"	53					
Strohm	"	54					
Strohm	"	55					
Strohm	"	56					
Strohm	"	57					
Strohm	"	58					
Strohm	"	59					
Strohm	"	60					
Strohm	"	61					
Strohm	"	62					
Strohm	"	63					
Strohm	"	64					
Strohm	"	65					
Strohm	"	66					
Strohm	"	67					
Strohm	"	68					
Strohm	"	69					
Strohm	"	70					
Strohm	"	71					
Strohm	"	72					
Strohm	"	73					
Strohm	"	74					
Strohm	"	75					
Strohm	"	76					
Strohm	"	77					
Strohm	"	78					
Strohm	"	79					
Strohm	"	80					
Strohm	"	81					
Strohm	"	82					

St
T
U
V
V
X
Z

[Faint handwritten notes on a pinkish-red page, possibly bleed-through from the reverse side. The text is mostly illegible due to fading and bleed-through.]

Namen	Wohnort	Fol.	Fol.	Fol.	Fol.	Fol.	Fol.
Tropmann	Kirchhain	1					
Wille, Johann	Bodenau	2					
Wagner, Johann	Eschlinghausen	3					
Wagner	Waldenau	4					
Wagner	Waldenau	10					
Wagner	Waldenau	11					
Wagner	Waldenau	12					
Wagner	Waldenau	13					
Wagner	Waldenau	14					
Wagner	Waldenau	15					
Wagner	Waldenau	16					
Wagner	Waldenau	17					
Wagner	Waldenau	18					
Wagner	Waldenau	19					
Wagner	Waldenau	20					
Wagner	Waldenau	21					
Wagner	Waldenau	22					
Wagner	Waldenau	23					
Wagner	Waldenau	24					
Wagner	Waldenau	25					
Wagner	Waldenau	26					
Wagner	Waldenau	27					
Wagner	Waldenau	28					
Wagner	Waldenau	29					
Wagner	Waldenau	30					
Wagner	Waldenau	31					
Wagner	Waldenau	32					
Wagner	Waldenau	33					
Wagner	Waldenau	34					
Wagner	Waldenau	35					
Wagner	Waldenau	36					
Wagner	Waldenau	37					
Wagner	Waldenau	38					
Wagner	Waldenau	39					
Wagner	Waldenau	40					
Wagner	Waldenau	41					
Wagner	Waldenau	42					
Wagner	Waldenau	43					
Wagner	Waldenau	44					
Wagner	Waldenau	45					
Wagner	Waldenau	46					
Wagner	Waldenau	47					
Wagner	Waldenau	48					
Wagner	Waldenau	49					
Wagner	Waldenau	50					
Wagner	Waldenau	51					
Wagner	Waldenau	52					
Wagner	Waldenau	53					
Wagner	Waldenau	54					
Wagner	Waldenau	55					
Wagner	Waldenau	56					
Wagner	Waldenau	57					
Wagner	Waldenau	58					
Wagner	Waldenau	59					
Wagner	Waldenau	60					
Wagner	Waldenau	61					
Wagner	Waldenau	62					
Wagner	Waldenau	63					
Wagner	Waldenau	64					
Wagner	Waldenau	65					
Wagner	Waldenau	66					
Wagner	Waldenau	67					
<u>S. 114</u>							
Wagner	Waldenau	71					
<u>S. 115</u>							
Wagner	Waldenau	76					

T
U
V
W
X
Z

Namen

Wohnort

Fol. Fol. Fol. Fol. Fol. Fol.

2. 9. 1925/26

9. 9. 1926

27. 9. 1926/27.

9. 9. 1927

27. 9. 1927/28

9. 9. 1928.

Kwardy, Martin	Linden	Reber	100/101
Traubmann, Wolfgang	prop. Kayna		102/103
Kochmeister, Herta	Königsberg		102/104
Kell, Hans	Berlin-Steiglitz		103/105

27. 9. 1928/29.

Thiele, Margold			106/107
Tellermann, Käthe			107/108
Freutmann, Bernard			108/109
Thomeck, Alex			110/111
Theluy, Fritz			111/112
Lancker, Eugen			112/113
Blüpfen, Peter			114/115

Ulrichs, ...
 ...
 ...

U
V
W
X
Z



Handwritten notes in the top left corner of the left page, including a vertical list of numbers and some illegible scribbles.

Handwritten notes in the middle of the left page, including the name 'Ulrich' and other illegible text.

Namen	Wohnort	Fol.	Fol.	Fol.	Fol.	Fol.	Fol.
Ulrich, Marga	Hofheim	8					
Ullmer, Kurt	Hofheim	12					
	Siedel	14					
	Riedel	52					
		62					
		<u>S. S. 1920.</u>					
		<u>W. S. 1921/22.</u>					
		<u>S. S. 1926</u>					
		<u>W. S. 1926/27.</u>					
Ulrich, Frank	Hofheim	84/85					
		<u>S. S. 1927</u>					
		<u>W. S. 1927/28</u>					
		<u>S. S. 1928</u>					
Ulrich, Erwin	Gröfth	84/85					
Ufer, Rudolf	Kias	84/85					
		<u>W. S. 1928/29.</u>					

U
V
W
X
Z

Namen

Wohnort

Fol. Fol. Fol. Fol. Fol. Fol.

[Faint handwritten notes on a pinkish background, possibly bleed-through from the reverse side of the page.]

V
V
X
Z



Namen

Wohnort

Fol. Fol. Fol. Fol. Fol. Fol.

P. J. 1928

N. J. 1928/29

Vof. Alfred	108/24
Volkmann, August	107/22
Vof. Heinz	115/29

Vof. Alfred
 Volkmann, August
 Vof. Heinz

V
X
Z



[Faint handwritten notes on the left page, including names and numbers.]

Namen	Wohnort	Fol.	Fol.	Fol.	Fol.	Fol.	Fol.
- Wender	S. Dorf	5					
- Wender	Moßfeld	10					
- Wenzel	Wiesdorf	14					
- Wenzel	Wiesdorf	18					
- Wenzel	Wiesdorf	18					
- Wenzel	Wiesdorf	19					
- Wenzel	Wiesdorf	21					
- Wenzel	Wiesdorf	23					
- Wenzel	Wiesdorf	26					
- Wenzel	Wiesdorf	28					
- Wenzel	Wiesdorf	28					
- Wenzel	Wiesdorf	33					
- Wenzel	Wiesdorf	33					
- Wenzel	Wiesdorf	32					
- Wenzel	Wiesdorf	37					
- Wenzel	Wiesdorf	39					
Wenzel	Wiesdorf	44	56				
Wenzel	Wiesdorf	43					
Wenzel	Wiesdorf	44					
Wenzel	Wiesdorf	44					
Wenzel, f. d. d.	Wiesdorf	46					
Wenzel	Wiesdorf	47					
Wenzel, f. d. d.	Wiesdorf	50					
Wenzel, f. d. d.	Wiesdorf	56					
Wenzel, f. d. d.	Wiesdorf	58					
Wenzel, f. d. d.	Wiesdorf	59					
Wenzel, f. d. d.	Wiesdorf	63					
Wenzel, f. d. d.	Wiesdorf	63					

V
X
Z

Namen	Wohnort	Fol.	Fol.	Fol.	Fol.	Fol.	Fol.
Wesseling Malter		63					
Hegena Hermann		64/67	S. S. 1928				
Krunk, Wolfgang	Nippelhof	66	Wolff, August	104/105			
			Wiederbring, Franz	106/107			
			Wolff, Franz	108/109			
Reise, Ernst	Leiseldorf	70	Wolff, Wilhelm	109/110			
Ballenbova, Helene	F. Oberkasal	74					
			S. S. 1928/29				
			S. S. 1925				
Vilbert, Rog	Kriem	76	Weip Maria	110/111			
			Borberg, Alfons	112/113			
			Wagner, Karl	114/115			
			S. S. 1925/26				
			Wandelstein, Paul	116/117			
			Wolberg, Carl	118/119			
von Herr, Robert	Lichtenburg	79	Wesphal, Cäcilie	120/121			
			Wulstsein, Horst	122/123			
			S. S. 1926				
de Werth, Klaus 82			Widellhausen, Otto	124/125			
			S. S. 1926/27				
			S. S. 1927				
Wiederbring, Franz Aug.	Alexradt	90/91					
Watz, Willy	Winkelholzen	92/93					
			S. S. 1927/28				
Wittberg, Alfons	Frays b. Enen	95/96					
Winkelhausen, Klaus	Wiederbrück	96/97					
Wiederfeld, Wilhelm	M. Gladbach	98/99					

[Faint handwritten notes and bleed-through from the reverse side of the page, including names and numbers.]

X
Z

[Faint handwritten notes on the left page, including names and dates like '1875', '1876', '1877', '1878', '1879', '1880', '1881', '1882', '1883', '1884', '1885', '1886', '1887', '1888', '1889', '1890', '1891', '1892', '1893', '1894', '1895', '1896', '1897', '1898', '1899', '1900']

Namen	Wohnort	Fol.	Fol.	Fol.	Fol.	Fol.	Fol.
Filso, Spirid	Staden	4					
Fumpes	Berlin	13					
Fimmersonum, Gern	D. dorf	39					
Fimmersonum, Gern	Lichtenberg	33					
Fuchsen	D. dorf	32					
Fielhoff, Hal.	1 4	48					
Lander, Feby	Gern	67, 69,					
<u>N. F. 1924/25</u>							
Zauch, Hans	Berlin	74/75					
<u>F. F. 1925</u>							
<u>N. F. 1925/26</u>							
Vontop, Hermann	Basel	79					
<u>F. F. 1926</u>							
<u>N. F. 1926/27</u>							
<u>F. F. 1927</u>							
von Fellenstedt,	Danzig	87/6					
<u>N. F. 1927/28</u>							
<u>F. F. 1928</u>							
Livier, Edith-Felicitas,	Wiesbaden	104/19					

X
Z

Namen

Wohnort

Fol.

Fol.

Fol.

Fol.

Fol.

Fol.

21. J. 1928/29.

ol.

107



75 In Wien d. 10. Nov.
am 10. Nov.

